



MENTERI DALAM NEGERI
REPUBLIK INDONESIA

PERATURAN MENTERI DALAM NEGERI REPUBLIK INDONESIA
NOMOR 17 TAHUN 2018
TENTANG

BATAS DAERAH KABUPATEN BANGGAI DENGAN
KABUPATEN MOROWALI UTARA PROVINSI SULAWESI TENGAH

DENGAN RAHMAT TUHAN YANG MAHA ESA

MENTERI DALAM NEGERI REPUBLIK INDONESIA,

Menimbang : bahwa untuk melaksanakan ketentuan Pasal 5 ayat (3) Undang-Undang Nomor 12 Tahun 2013 tentang Pembentukan Kabupaten Morowali Utara di Provinsi Sulawesi Tengah, perlu menetapkan Peraturan Menteri Dalam Negeri tentang Batas Daerah Kabupaten Banggai dengan Kabupaten Morowali Utara Provinsi Sulawesi Tengah;

Mengingat : 1. Undang-Undang Nomor 29 Tahun 1959 tentang Pembentukan Daerah-Daerah Tingkat II di Sulawesi (Lembaran Negara Republik Indonesia Tahun 1959 Nomor 74, Tambahan Lembaran Negara Republik Indonesia Nomor 1822);

2. Undang-Undang Nomor 13 Tahun 1964 tentang Penetapan Peraturan Pemerintah Pengganti Undang-Undang Nomor 2 Tahun 1964 tentang Pembentukan Daerah Tingkat I Sulawesi Tengah dan Pembentukan Daerah Tingkat I Sulawesi Tenggara dengan mengubah Undang-Undang Nomor 47 Prp. Tahun 1960 tentang Pembentukan Daerah Tingkat I Sulawesi Utara-Tengah-

- dan Dati I Sulawesi Selatan-Tenggara (Lembaran Negara Republik Indonesia Tahun 1964 Nomor 7) menjadi Undang-Undang (Lembaran Negara Republik Indonesia Tahun 1964 Nomor 94, Tambahan Lembaran Negara Republik Indonesia Nomor 2687);
3. Undang-Undang Nomor 39 Tahun 2008 tentang Kementerian Negara (Lembaran Negara Republik Indonesia Tahun 2008 Nomor 166, Tambahan Lembaran Negara Republik Indonesia Nomor 4916);
 4. Undang-Undang Nomor 12 Tahun 2013 tentang Pembentukan Kabupaten Morowali Utara di Provinsi Sulawesi Tengah (Lembaran Negara Republik Indonesia Tahun 2013 Nomor 83, Tambahan Lembaran Negara Republik Indonesia Nomor 5414);
 5. Undang-Undang Nomor 23 Tahun 2014 tentang Pemerintahan Daerah (Lembaran Negara Republik Indonesia Tahun 2014 Nomor 244, Tambahan Lembaran Negara Republik Indonesia Nomor 5587) sebagaimana telah beberapa kali diubah, terakhir dengan Undang-Undang Nomor 9 Tahun 2015 tentang Perubahan Kedua atas Undang-Undang Nomor 23 Tahun 2014 tentang Pemerintahan Daerah (Lembaran Negara Republik Indonesia Tahun 2015 Nomor 58, Tambahan Lembaran Negara Republik Indonesia Nomor 5679);
 6. Peraturan Menteri Dalam Negeri Nomor 9 Tahun 2015 tentang Batas Daerah Kabupaten Tojo Una-Una dengan Kabupaten Morowali Utara Provinsi Sulawesi Tengah (Berita Negara Republik Indonesia Tahun 2015 Nomor 133);
 7. Peraturan Menteri Dalam Negeri Nomor 141 Tahun 2017 tentang Penegasan Batas Daerah (Berita Negara Republik Indonesia Tahun 2018 Nomor 79);

MEMUTUSKAN:

Menetapkan : PERATURAN MENTERI DALAM NEGERI TENTANG BATAS DAERAH KABUPATEN BANGGAI DENGAN KABUPATEN MOROWALI UTARA PROVINSI SULAWESI TENGAH.

Pasal 1

Dalam Peraturan Menteri ini yang dimaksud dengan:

1. Kabupaten Banggai adalah daerah otonom sebagaimana dimaksud dalam Undang-Undang Nomor 29 Tahun 1959 tentang Pembentukan Daerah Tingkat II di Sulawesi.
2. Kabupaten Morowali Utara adalah daerah otonom sebagaimana dimaksud Undang-Undang Nomor 12 Tahun 2013 tentang Pembentukan Kabupaten Morowali Utara di Provinsi Sulawesi Tengah.
3. Provinsi Sulawesi Tengah adalah daerah otonom sebagaimana dimaksud dalam Undang-Undang Nomor 13 Tahun 1964 tentang Penetapan Peraturan Pemerintah Pengganti Undang-Undang Nomor 2 Tahun 1964 tentang Pembentukan Daerah Tingkat I Sulawesi Tengah dan Daerah Tingkat I Sulawesi Tenggara dengan mengubah Undang-Undang Nomor 47 Prp. Tahun 1960 tentang Pembentukan Daerah Tingkat I Sulawesi Utara-Tengah dan Daerah Tingkat I Sulawesi Selatan-Tenggara menjadi Undang-Undang.
4. Pilar Batas Utama yang selanjutnya disingkat PBU adalah pilar yang dipasang sebagai tanda batas antar Provinsi/Kabupaten/Kota yang diletakkan tepat pada batas antar daerah Provinsi/Kabupaten/Kota.
5. Pilar Acuan Batas Utama yang selanjutnya disingkat PABU adalah pilar yang dipasang sebagai tanda batas antar Provinsi/Kabupaten/Kota yang diletakkan di sisi batas alam atau buatan yang berfungsi sebagai titik ikat garis batas antar daerah Provinsi/Kabupaten/Kota.
6. Titik Koordinat Kartometrik yang selanjutnya disingkat TK adalah koordinat hasil pengukuran/penghitungan posisi titik dengan menggunakan peta dasar.

Pasal 2

Batas daerah Kabupaten Banggai dengan Kabupaten Morowali Utara Provinsi Sulawesi Tengah dimulai dari:

1. PBU 61 dengan koordinat $1^{\circ} 23' 30.7950''$ LS dan $121^{\circ} 59' 05.3537''$ BT yang terletak pada pertigaan batas Desa Tolisu Kecamatan Toili Kabupaten Banggai dengan Desa Lijo Kecamatan Mamosalato Kabupaten Morowali Utara dan Desa Wanasari Kecamatan Ampana Tete Kabupaten Tojo Una-Una selanjutnya ke arah Tenggara sampai pada PABU 62 dengan koordinat $1^{\circ} 24' 16.5439''$ LS dan $122^{\circ} 01' 46.2496''$ BT yang terletak di Desa Rata Kecamatan Toili Barat Kabupaten Banggai yang berbatasan dengan Desa Lijo Kecamatan Mamosalato Kabupaten Morowali Utara;
2. PABU 62 selanjutnya ke arah Tenggara menyusuri As (*Median Line*) sungai sampai pada PBU 63 dengan koordinat $1^{\circ} 25' 24.2960''$ LS dan $122^{\circ} 02' 28.5202''$ BT yang terletak pada batas Desa Rata Kecamatan Toili Barat Kabupaten Banggai dengan Desa Lijo Kecamatan Mamosalato Kabupaten Morowali Utara;
3. PBU 63 selanjutnya ke arah Tenggara menyusuri punggung gunung sampai pada PBU 64 dengan koordinat $1^{\circ} 27' 28.1049''$ LS dan $122^{\circ} 03' 05.6964''$ BT yang terletak pada batas Desa Rata Kecamatan Toili Barat Kabupaten Banggai dengan Desa Parangisi Kecamatan Mamosalato Kabupaten Morowali Utara;
4. PBU 64 selanjutnya ke arah Selatan menyusuri As (*Median Line*) sungai melewati Kuala Wine, selanjutnya ke arah Selatan menyusuri punggung gunung, selanjutnya ke arah Tenggara sampai pada PABU 65 dengan koordinat $1^{\circ} 29' 18.6100''$ LS dan $122^{\circ} 02' 58.8623''$ BT yang terletak di Desa Winangabino Kecamatan Mamosalato Kabupaten Morowali Utara yang berbatasan dengan Desa Rata Kecamatan Toili Barat Kabupaten Banggai;
5. PABU 65 selanjutnya ke arah Selatan menyusuri As (*Median Line*) sungai sampai pada TK 1 dengan koordinat

- 1° 30' 29.2490" LS dan 122° 02' 49.8510" BT, TK 1 selanjutnya ke arah Selatan menyusuri punggung gunung sampai pada PBU 66 dengan koordinat 1° 30' 50.1169" LS dan 122° 02' 43.2811" BT yang terletak pada batas Desa Rata Kecamatan Toili Barat Kabupaten Banggai dengan Desa Winangabino Kecamatan Mamosalato Kabupaten Morowali Utara;
6. PBU 66 selanjutnya ke arah Tenggara menyusuri punggung gunung sampai pada TK 2 dengan koordinat 1° 31' 31.7780" LS dan 122° 03' 8.1900" BT, TK 2 selanjutnya ke arah Barat Daya menyusuri As (*Median Line*) sungai sampai pada TK 3 dengan koordinat 1° 32' 05.0350" LS dan 122° 02' 46.0220" BT, TK 3 selanjutnya ke arah Barat Daya menyusuri punggung gunung sampai pada PBU 67 dengan koordinat 1° 32' 12.0779" LS dan 122° 02' 28.0936" BT yang terletak pada batas Desa Rata Kecamatan Toili Barat Kabupaten Banggai dengan Desa Tambale Kecamatan Mamosalato Kabupaten Morowali Utara;
7. PBU 67 selanjutnya ke arah Barat Daya menyusuri As (*Median Line*) sungai sampai pada TK 4 dengan koordinat 1° 32' 52.4170" LS dan 122° 02' 22.1770" BT, TK 4 selanjutnya ke arah Barat Daya menyusuri punggung gunung sampai pada TK 5 dengan koordinat 1° 33' 10.0460" LS dan 122° 01' 58.0060" BT, TK 5 selanjutnya ke arah tenggara menyusuri punggung gunung sampai pada TK 6 dengan koordinat 1° 33' 17.0610" LS dan 122° 02' 15.4920" BT, TK 6 selanjutnya ke arah Selatan menyusuri As (*Median Line*) sungai sampai pada PBU 68 dengan koordinat 1° 33' 33.3030" LS dan 122° 02' 13.3440" BT yang terletak pada batas Desa Rata Kecamatan Toili Barat Kabupaten Banggai dengan Desa Tambale Kecamatan Mamosalato Kabupaten Morowali Utara;
8. PBU 68 selanjutnya ke arah Selatan sampai pada TK 7 dengan koordinat 1° 33' 47.2170" LS dan 122° 02' 14.5610" BT, TK 7 selanjutnya ke arah Barat Daya

menyusuri As (*Median Line*) sungai sampai pada TK 8 dengan koordinat 1° 33' 57.5490" LS dan 122° 02' 04.7340" BT, TK 8 selanjutnya ke arah Tenggara menyusuri As (*Median Line*) sungai sampai pada TK 9 dengan koordinat 1° 34' 22.5300" LS dan 122° 02' 12.6220" BT, TK 9 selanjutnya ke arah Barat menyusuri punggung gunung sampai pada TK 10 dengan koordinat 1° 34' 22.2290" LS dan 122° 02' 1.1110" BT, TK 10 selanjutnya ke arah Tenggara menyusuri punggung gunung sampai pada PBU 69 dengan koordinat 1° 35' 20.5600" LS dan 122° 2' 22.4300" BT yang terletak pada batas Desa Rata Kecamatan Toili Barat Kabupaten Banggai dengan Desa Tambale Kecamatan Mamosalato Kabupaten Morowali Utara; dan

9. PBU 69 selanjutnya ke arah Tenggara menyusuri punggung gunung sampai pada PBU 70 dengan koordinat 1° 37' 02.0343" LS dan 122° 03' 29.2047" BT yang terletak pada batas Desa Rata Kecamatan Toili Barat Kabupaten Banggai dengan Desa Tambale Kecamatan Mamosalato Kabupaten Morowali Utara, PBU 70 selanjutnya ke arah Selatan sampai pada tepi garis pantai yang merupakan batas Kabupaten Banggai dengan Kabupaten Morowali Utara.

Pasal 3

Posisi PBU, PABU dan TK sebagaimana dimaksud dalam Pasal 2 bersifat tetap dan tidak berubah akibat perubahan nama desa, nama kelurahan dan/atau nama kecamatan.

Pasal 4

Batas daerah dan koordinat batas sebagaimana dimaksud dalam Pasal 2 tercantum di peta dalam Lampiran yang merupakan bagian tidak terpisahkan dari Peraturan Menteri ini.

Pasal 5

Peraturan Menteri ini mulai berlaku pada tanggal diundangkan.

Agar setiap orang mengetahuinya, memerintahkan pengundangan Peraturan Menteri ini dengan penempatannya dalam Berita Negara Republik Indonesia.

Ditetapkan di Jakarta
pada tanggal 28 Maret 2018.

MENTERI DALAM NEGERI
REPUBLIK INDONESIA,
ttd
TJAHJO KUMOLO

Diundangkan di Jakarta
pada tanggal 5 Juli 2018.

DIREKTUR JENDERAL
PERATURAN PERUNDANG-UNDANGAN
KEMENTERIAN HUKUM DAN HAK ASASI MANUSIA
REPUBLIK INDONESIA,
ttd
WIDODO EKATJAHJANA

BERITA NEGARA REPUBLIK INDONESIA TAHUN 2018 NOMOR 861.

Salinan sesuai dengan aslinya
Kepala Biro Hukum,

ttd

Dr. Widodo Sigit Pudjianto,SH, MH
Pembina Utama Madya (IV/d)
NIP. 19590203 198903 1 001.

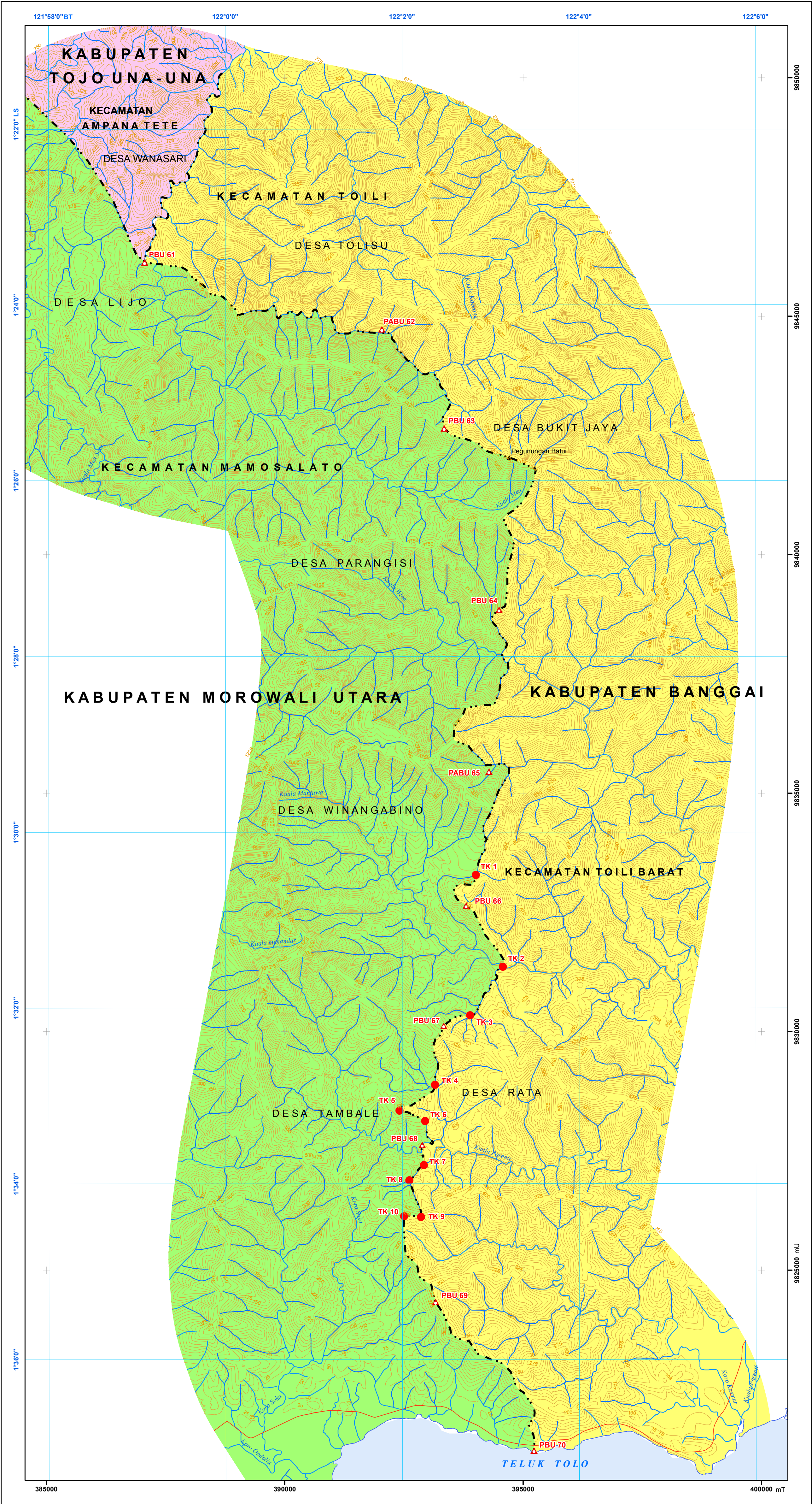

LAMPIRAN
PERATURAN MENTERI DALAM NEGERI REPUBLIK INDONESIA
NOMOR : 14 TAHUN 2018
TENTANG : BATAS DAERAH KABUPATEN BANGGAI DENGAN
KABUPATEN MOROWALI UTARA PROVINSI SULAWESI TENGAH



MENTERI DALAM NEGERI
REPUBLIK INDONESIA

PETA BATAS DAERAH
KABUPATEN BANGGAI DENGAN KABUPATEN MOROWALI UTARA
PROVINSI SULAWESI TENGAH



SKALA 1 : 50.000



DIAGRAM LOKASI





PROYEKSI
Sistem Grid : Grid Geografis dan Grid Universal Transverse Mercator
Datum Horizontal : Datum - WGS - 84
Zona : 51 S
Selang Kontur : 25 meter

- KETERANGAN RIWAYAT**
- Pengukuran dan Pemeriksaan Lapangan Tahun 2011
 - Peta Rupabumi Skala 1 : 50.000 Tahun 2016
 - Kesepakatan Pemerintah Kabupaten Banggai dengan Kabupaten Morowali Utara tanggal 6 - 8 November 2017

LEGENDA

 Pilar Batas

 Jalan

 Garis Kontur

 Titik Kartometrik

 Batas Kabupaten

 Sungai

NO	NAMA	KOORDINAT GEOGRAFIS		KOORDINAT UTM	
		LINTANG	BUJUR	X	Y
1	PBU 61	1° 23' 30.7950" LS	121° 59' 05.3537" BT	387063	9846130
2	PABU 62	1° 24' 16.5439" LS	122° 01' 46.2496" BT	392036	9844727
3	PBU 63	1° 25' 24.2960" LS	122° 02' 28.5202" BT	393343	9842647
4	PBU 64	1° 27' 28.1049" LS	122° 03' 05.6964" BT	394494	9838846
5	PABU 65	1° 29' 18.6100" LS	122° 02' 58.8623" BT	394284	9835453
6	TK 1	1° 30' 29.2490" LS	122° 02' 49.8510" BT	394007	9833283
7	PBU 66	1° 30' 50.1169" LS	122° 02' 43.2811" BT	393804	9832642
8	TK 2	1° 31' 31.7780" LS	122° 03' 08.1900" BT	394574	9831363
9	TK 3	1° 32' 05.0350" LS	122° 02' 46.0220" BT	393890	9830342
10	PBU 67	1° 32' 12.0779" LS	122° 02' 28.0936" BT	393336	9830125
11	TK 4	1° 32' 52.4170" LS	122° 02' 22.1770" BT	393153	9828887
12	TK 5	1° 33' 10.0460" LS	122° 01' 58.0060" BT	392407	9828345
13	TK 6	1° 33' 17.0610" LS	122° 02' 15.4920" BT	392947	9828130
14	PBU 68	1° 33' 33.3030" LS	122° 02' 13.3440" BT	392881	9827631
15	TK 7	1° 33' 47.2170" LS	122° 02' 14.5610" BT	392919	9827204
16	TK 8	1° 33' 57.5490" LS	122° 02' 04.7340" BT	392615	9826886
17	TK 9	1° 34' 22.5300" LS	122° 02' 12.6220" BT	392859	9826119
18	TK 10	1° 34' 22.2290" LS	122° 02' 01.1110" BT	392504	9826128
19	PBU 69	1° 35' 20.5600" LS	122° 02' 22.4300" BT	393163	9824338
20	PBU 70	1° 37' 02.0343" LS	122° 03' 29.2047" BT	395228	9821223

MENTERI DALAM NEGERI
REPUBLIK INDONESIA,

ttd

TJAHJO KUMOLO

Salinan sesuai dengan aslinya
KEPALA BIRO HUKUM,

WIDODO SIGIT PUDJIANTO
Pembina Utama Madya (IV/d)
NIP. 19590203 198903 1 001