

- (4) Kelompok Jabatan Fungsional yang berada di UPT Satuan PAUD dan Pendidikan dalam melaksanakan tugas dan fungsinya bertanggung jawab kepada Kepala UPT.
- (5) Kepala UPT wajib menyampaikan laporan pelaksanaan tugasnya secara periodik kepada Kepala Dinas secara tepat waktu yang disusun sesuai ketentuan peraturan yang berlaku
- (6) Koordinator wajib melaksanakan tugas pokoknya sebagai Pengawas Sekolah sesuai dengan ketentuan peraturan perundang-undangan yang berlaku.
- (7) Koordinator dapat berkoordinasi dengan unit kerja di wilayah kerjanya.
- (8) Koordinator wajib mengkoordinasikan tugas-tugas UPT Satuan Pendidikan di wilayah kerjanya.
- (9) Koordinator dalam melaksanakan tugasnya wajib menyampaikan laporan pelaksanaan tugas dan bertanggung jawab kepada Kepala Dinas secara periodik.

## BAB IX PEMBIAYAAN

### Pasal 13

- (1) Pembiayaan operasional UPT Satuan Pendidikan bersumber dari Anggaran Pendapatan dan Belanja Daerah Kabupaten Kapuas Hulu serta penerimaan dari sumber lain yang sah.
- (2) Pelaksanaan program kerja berdasarkan tugas pembantuan dan tugas lainnya menjadi beban Anggaran Pendapatan dan Belanja Negara.

## BAB X KETENTUAN PERALIHAN

### Pasal 14

Pegawai Negeri Sipil yang melaksanakan tugas pada Satuan PAUD, Satuan Pendidikan Dasar dan Unit Pelaksana Teknis pada Dinas Pendidikan, Pemuda, dan Olahraga di lingkungan Pemerintah Kabupaten Kapuas Hulu, tetap melaksanakan tugasnya sampai ada penugasan yang baru dari pejabat yang berwenang.

## BAB XI KETENTUAN PENUTUP

### Pasal 15

Ketentuan yang belum cukup diatur dalam peraturan ini, akan diatur dengan Peraturan Bupati tersendiri, kecuali yang menyangkut teknis pelaksanaannya diatur oleh Kepala Dinas.

Pasal 16

Pada saat Peraturan Bupati ini mulai berlaku, Peraturan Bupati Kapuas Hulu Nomor 3 Tahun 2009 tentang Pembentukan Unit Pelaksana Teknis Pada Dinas Pendidikan, Pemuda dan Olahraga Kabupaten Kapuas Hulu (Berita Daerah Kabupaten Kapuas Hulu Tahun 2009 Nomor 3), dicabut dan dinyatakan tidak berlaku.

Pasal 17

Peraturan Bupati ini mulai berlaku pada tanggal 1 Juni 2018.

Agar setiap orang mengetahuinya, memerintahkan, pengundangan Peraturan Bupati ini dengan penempatannya dalam Berita Daerah Kabupaten Kapuas Hulu.

Ditetapkan di Putussibau  
pada tanggal 16 Januari 2018



BUPATI KAPUAS HULU,

*A.M. Nasir*  
A.M. NASIR

Diundangkan di Putussibau  
pada tanggal 17 Januari 2018

SEKRETARIS DAERAH KABUPATEN KAPUAS HULU,



*Muhammad Sukri*  
MUHAMMAD SUKRI

BERITA DAERAH KABUPATEN KAPUAS HULU TAHUN 2018 NOMOR 12



## BUPATI KAPUAS HULU PROVINSI KALIMANTAN BARAT

---

### PERATURAN BUPATI KAPUAS HULU NOMOR 12 TAHUN 2018

#### TENTANG

PEMBENTUKAN, SUSUNAN ORGANISASI, TUGAS DAN FUNGSI  
SERTA TATA KERJA UNIT PELAKSANA TEKNIS SATUAN PENDIDIKAN  
KABUPATEN KAPUAS HULU

DENGAN RAHMAT TUHAN YANG MAHA ESA  
BUPATI KAPUAS HULU,

- Menimbang :
- a. bahwa berdasarkan Undang-Undang Nomor 23 Tahun 2014, urusan pemerintahan di bidang pendidikan dasar merupakan kewenangan Pemerintah Kabupaten/Kota;
  - b. bahwa berdasarkan ketentuan Pasal 42 ayat (1) Peraturan Pemerintah Nomor 18 Tahun 2016, telah mengatur bahwa terdapat unit pelaksana teknis dinas Daerah Kabupaten/Kota di bidang pendidikan berupa satuan pendidikan Daerah kabupaten/kota;
  - c. bahwa berdasarkan ketentuan Pasal 6 ayat (1) Peraturan Daerah Nomor 7 Tahun 2016 tentang Pembentukan dan Susunan Perangkat Daerah Kabupaten Kapuas Hulu, pada Dinas Daerah dan Badan Daerah dapat dibentuk Unit Pelaksana Teknis (UPT);
  - d. bahwa berdasarkan pertimbangan sebagaimana dimaksud dalam huruf a, huruf b dan huruf c, maka perlu menetapkan Peraturan Bupati tentang Pembentukan Susunan Organisasi, Tugas dan Fungsi, serta Tata Kerja Unit Pelaksana Teknis Satuan Pendidikan Kapuas Hulu;
- Mengingat :
1. Undang-Undang Nomor 25 Tahun 1956 tentang Pembentukan Daerah-Daerah Otonom Provinsi Kalimantan Barat, Kalimantan Selatan dan Kalimantan Timur (Lembaran Negara Republik Indonesia Tahun 1956 Nomor 65, Tambahan Lembaran Negara Republik Indonesia Nomor 1106);
  2. Undang-Undang Nomor 20 Tahun 2003 tentang Sistem Pendidikan Nasional (Lembaran Negara Republik Indonesia Tahun 2003 Nomor 78, Tambahan Lembaran Negara Republik Indonesia Nomor 4301);

3. Undang-Undang Nomor 5 Tahun 2014 tentang Aparatur Sipil Negara (Lembaran Negara Republik Indonesia Tahun 2014 Nomor 6, Tambahan Lembaran Negara Republik Indonesia Nomor 5494);
4. Undang-Undang Nomor 23 Tahun 2014 tentang Pemerintahan Daerah sebagaimana telah diubah beberapa kali dan terakhir dengan Undang-Undang Nomor 9 Tahun 2015 tentang Perubahan Kedua Atas Undang-Undang Nomor 23 Tahun 2014 tentang Pemerintahan Daerah (Lembaran Negara Republik Indonesia Tahun 2015 Nomor 58, Tambahan Lembaran Negara Republik Indonesia Nomor 5679);
5. Peraturan Pemerintah Nomor 18 Tahun 2016 tentang Perangkat Daerah (Lembaran Negara Republik Indonesia Tahun 2016 Nomor 114 Tambahan Lembaran Negara Republik Indonesia Nomor 5887);
6. Peraturan Menteri Dalam Negeri Nomor 12 Tahun 2017 tentang Pedoman Pembentukan dan Klasifikasi Cabang Dinas dan Unit Pelaksana Teknis Daerah (Berita Negara Republik Indonesia Tahun 2017 Nomor 451);;
7. Peraturan Daerah Kabupaten Kapuas Hulu Nomor 6 Tahun 2016 tentang Urusan Pemerintahan yang menjadi Kewenangan Pemerintah Kabupaten Kapuas Hulu;
8. Peraturan Daerah Kabupaten Kapuas Hulu Nomor 7 Tahun 2016 tentang Pembentukan dan Susunan Perangkat Daerah;
9. Peraturan Bupati Kapuas Hulu nomor 63 Tahun 2016 tentang Kedudukan, Susunan Organisasi, Tugas dan Fungsi Serta Tata Kerja Dinas Pendidikan dan Kebudayaan Kabupaten Kapuas Hulu;

**MEMUTUSKAN :**

Menetapkan : **PERATURAN BUPATI TENTANG PEMBENTUKAN, SUSUNAN ORGANISASI, TUGAS DAN FUNGSI SERTA TATA KERJA UNIT PELAKSANA TEKNIS SATUAN PENDIDIKAN KABUPATEN KAPUAS HULU.**

**BAB I  
KETENTUAN UMUM**

**Pasal 1**

Dalam Peraturan Bupati ini yang dimaksud dengan :

1. Daerah adalah Kabupaten Kapuas Hulu.

2. Pemerintah Daerah adalah kepala daerah sebagai unsur penyelenggara pemerintahan daerah yang memimpin pelaksanaan urusan pemerintahan yang menjadi kewenangan daerah otonom.
3. Bupati adalah Bupati Kapuas Hulu.
4. Peraturan Bupati adalah Peraturan Bupati Kapuas Hulu.
5. Dinas adalah Dinas Pendidikan dan Kebudayaan Kabupaten Kapuas Hulu.
6. Kepala Dinas adalah Kepala Dinas Pendidikan dan Kebudayaan Kabupaten Kapuas Hulu.
7. Sekretariat adalah Sekretariat pada Dinas Pendidikan dan Kebudayaan Kabupaten Kapuas Hulu.
8. Sekretaris adalah Sekretaris Dinas Pendidikan dan Kebudayaan Kabupaten Kapuas Hulu.
9. Satuan Pendidikan adalah kelompok layanan pendidikan yang menyelenggarakan pendidikan pada jalur formal, non formal dan informal pada setiap jenjang dan jenis pendidikan.
10. Pendidikan Anak Usia Dini yang selanjutnya disingkat PAUD adalah suatu upaya pembinaan yang ditujukan kepada anak sejak lahir sampai dengan usia 6 (enam) tahun yang dilakukan melalui pemberian rangsangan pendidikan untuk membantu pertumbuhan dan perkembangan jasmani dan rohani agar anak memiliki kesiapan dalam memasuki pendidikan lebih lanjut.
11. Pendidikan Dasar adalah jenjang pendidikan pada jalur pendidikan formal yang melandasi jenjang pendidikan menengah, yang diselenggarakan pada satuan pendidikan berbentuk Sekolah Dasar dan Madrasah Ibtidaiyah atau bentuk lain yang sederajat serta menjadi satu kesatuan kelanjutan pendidikan pada satuan pendidikan yang berbentuk Sekolah Menengah Pertama dan Madrasah Tsanawiyah, atau bentuk lain yang sederajat
12. Taman Kanak-kanak yang selanjutnya disingkat TK adalah salah satu bentuk satuan PAUD pada jalur pendidikan formal yang menyelenggarakan program pendidikan bagi anak berusia 4 (empat) tahun sampai dengan 6 (enam) tahun dengan prioritas usia 5 (lima) dan 6 (enam) tahun.
13. Sekolah Dasar yang selanjutnya disingkat SD adalah jenjang paling dasar pada pendidikan formal di Indonesia yang dilaksanakan dalam waktu 6 (enam) tahun.
14. Sekolah Menengah Pertama yang selanjutnya disingkat SMP adalah jenjang pendidikan dasar formal di Indonesia setelah menyelesaikan pendidikan SD atau yang sederajat yang dilaksanakan dalam kurun waktu 3 (tiga) tahun.
15. Unit Pelaksana Teknis Satuan Pendidikan yang selanjutnya disingkat UPT Satuan Pendidikan adalah unsur pelaksana yang menjalankan tugas teknis penunjang Dinas Pendidikan dan Kebudayaan Kabupaten Kapuas Hulu di bidang pendidikan.

16. Kepala UPT adalah Kepala TK, Kepala SD dan Kepala SMP di Kabupaten Kapuas Hulu.
17. Koordinator Pendidikan adalah unit non struktural yang melaksanakan tugas teknis penunjang Dinas Pendidikan dan Kebudayaan Kabupaten Kapuas Hulu.
18. Koordinator adalah pimpinan pada Koordinator Pendidikan.
19. Jabatan fungsional Pengawas Sekolah adalah jabatan fungsional yang mempunyai ruang lingkup tugas, tanggung jawab dan wewenang untuk melaksanakan kegiatan pengawasan akademik dan manajerial pada satuan pendidikan.
20. Pengawas Sekolah adalah Pegawai Negeri Sipil yang diberi tugas, tanggung jawab dan wewenang secara penuh oleh pejabat yang berwenang untuk melaksanakan pengawasan akademik dan manajerial pada satuan pendidikan.
21. Jabatan Pelaksana adalah sekelompok pegawai aparatur sipil negara yang bertanggung jawab melaksanakan kegiatan pelayanan publik serta administrasi pemerintahan dan pembangunan.

## BAB II PEMBENTUKAN

### Pasal 2

- (1) Dengan Peraturan Bupati ini dibentuk Unit Pelaksana Teknis Satuan Pendidikan Kabupaten Kapuas Hulu.
- (2) UPT Satuan Pendidikan sebagaimana dimaksud pada ayat (1), terdiri dari:
  - a. Unit Pelaksana Teknis Satuan PAUD Negeri; dan
  - b. Unit Pelaksana Teknis Satuan Pendidikan Dasar Negeri.
- (3) UPT Satuan Pendidikan sebagaimana dimaksud pada ayat (2) huruf a dan huruf b, tercantum dalam Lampiran I dan Lampiran II yang merupakan bagian tidak terpisahkan dari Peraturan Bupati ini.

## BAB III KEDUDUKAN DAN SUSUNAN ORGANISASI

### Bagian Kesatu Kedudukan

#### Pasal 3

- (1) UPT Satuan Pendidikan merupakan Satuan Pendidikan di Daerah.
- (2) UPT Satuan Pendidikan sebagaimana dimaksud dalam Pasal 2 ayat (2) huruf a dan huruf b, dipimpin oleh seorang Kepala UPT yang berkedudukan di bawah dan bertanggung jawab kepada Kepala Dinas melalui Sekretaris.

Bagian Kedua  
Susunan Organisasi

Pasal 4

- (1) Susunan organisasi UPT Satuan Pendidikan terdiri dari :
  - a. Kepala UPT;
  - b. Kepala Tata Usaha; dan
  - c. Kelompok Jabatan Fungsional.
- (2) Susunan organisasi UPT Satuan Pendidikan sebagaimana dimaksud pada ayat (1), tercantum dalam Lampiran III yang merupakan bagian tidak terpisahkan dari Peraturan Bupati ini.
- (3) Pada UPT Satuan Pendidikan dapat dibentuk komite dan pembagian tugas internal/sekolah yang ditetapkan dengan Keputusan Kepala UPT.
- (4) Komite dan pembagian tugas internal/sekolah sebagaimana dimaksud pada ayat (3), merupakan jabatan non struktural yang secara operasional bertanggung jawab kepada Kepala UPT.
- (5) Komite dan pembagian tugas internal/sekolah sebagaimana dimaksud pada ayat (4), disesuaikan dengan kebutuhan.

BAB IV  
TUGAS DAN FUNGSI

Bagian Kesatu  
Unit Pelaksana Teknis Satuan Pendidikan

Pasal 5

- (1) UPT Satuan Pendidikan sebagaimana dimaksud dalam Pasal 2 ayat (2), mempunyai tugas melaksanakan kegiatan teknis penunjang dalam penyelenggaraan pendidikan dan pengajaran sesuai ketentuan peraturan perundang-undangan yang berlaku.
- (2) Dalam melaksanakan tugas sebagaimana dimaksud pada ayat (1), UPT Satuan Pendidikan menyelenggarakan fungsi :
  - a. pengelolaan administrasi umum, sarana prasarana, kepegawaian dan keuangan di lingkungan sekolah;
  - b. penyelenggaraan kegiatan belajar mengajar;
  - c. pelaksanaan penilaian hasil pembelajaran;
  - d. pelaksanaan pengawasan proses pengajaran;
  - e. pelaksanaan pembinaan kepribadian siswa dalam rangka kehidupan sekolah;
  - f. pelaksanaan pembinaan kesiswaan dalam rangka meningkatkan prestasi pelajar;
  - g. pelaksanaan kegiatan kurikuler berdasarkan kurikulum yang berlaku;
  - h. pemberian saran dan pertimbangan berkenaan dengan tugas dan fungsi; dan
  - i. pelaksanaan tugas lain dibidang pendidikan anak usia dini dan pendidikan dasar yang diserahkan oleh Kepala Dinas.

Bagian Kedua  
Kepala Unit Pelaksana Teknis

Pasal 6

- (1) Kepala UPT sebagaimana dimaksud dalam Pasal 4 ayat (1) huruf a, mempunyai tugas memimpin pelaksanaan kegiatan UPT Satuan Pendidikan dalam rangka membantu Kepala Dinas dalam penyelenggaraan pendidikan dan pengajaran sesuai dengan ketentuan peraturan perundang-undangan yang berlaku.
- (2) Untuk melaksanakan tugas sebagaimana dimaksud pada ayat (1), Kepala UPT menyelenggarakan fungsi :
  - a. penyusunan rencana kerja dan anggaran sekolah;
  - b. pengelolaan administrasi kepegawaian, umum dan pengelolaan keuangan;
  - c. mengkoordinasikan penyelenggaraan kegiatan di bidang pendidikan dan pengajaran;
  - d. pengaturan, pengendalian, penyelenggaraan dan pengawasan kegiatan di bidang pendidikan dan pengajaran sesuai ketentuan peraturan perundang-undangan;
  - e. pembinaan dan penilaian hasil belajar/bimbingan siswa dan kepada aparatur di sekolah;
  - f. melaksanakan evaluasi dan pelaporan kegiatan di lingkungan UPT Satuan Pendidikan; dan
  - g. melaksanakan tugas lain yang diberikan oleh atasan sesuai tugas dan fungsinya dalam rangka mendukung pencapaian pelaksanaan tugas.

Bagian Ketiga  
Kepala Tata Usaha

Pasal 7

- (1) Kepala Tata Usaha sebagaimana dimaksud dalam Pasal 4 ayat (1) huruf b, merupakan unit non struktural yang mempunyai tugas pengelolaan administrasi umum meliputi ketatausahaan, organisasi dan tata laksana, keuangan, kerjasama, hubungan masyarakat, rumah tangga, perlengkapan, dokumentasi, perpustakaan dan kearsipan serta pengelolaan administrasi kepegawaian Satuan Pendidikan.
- (2) Dalam penyelenggaraan tugas sebagaimana dimaksud pada ayat (1), Kepala Tata Usaha mempunyai fungsi :
  - a. penyusunan program kerja dan pelaksanaan monitoring dan evaluasi UPT Satuan Pendidikan;
  - b. pelaksanaan administrasi kepegawaian, organisasi dan tatalaksana UPT Satuan Pendidikan;
  - c. pelaksanaan urusan umum, dan rumah tangga di lingkungan UPT Satuan Pendidikan;
  - d. pelaksanaan pengelolaan keuangan dan aset di lingkungan UPT Satuan Pendidikan;



- e. pelaksanaan pelaporan kegiatan di lingkungan UPT Satuan Pendidikan;
- f. pelaksanaan tugas lain di bidang tata usaha yang diserahkan oleh Kepala UPT;
- g. penyusunan laporan pelaksanaan kegiatan di bidang tata usaha secara periodik; dan
- h. pelaksanaan tugas lain yang diberikan oleh Kepala UPT sesuai dengan bidang tugasnya.

Bagian Keempat  
Kelompok Jabatan Fungsional

Pasal 8

- (1) Kelompok Jabatan Fungsional sebagaimana dimaksud dalam Pasal 4 ayat (1) huruf c, terdiri dari sejumlah Pegawai Negeri Sipil dalam jenjang jabatan fungsional Guru dan jabatan fungsional berdasarkan keahlian dan keterampilan di bidang tertentu.
- (2) Jenis Jabatan Fungsional dan jumlah pemegang jabatan fungsional sebagaimana dimaksud pada ayat (1), ditetapkan sesuai ketentuan peraturan perundang-undangan yang berlaku.

Pasal 9

Pejabat fungsional guru yang ditempatkan pada UPT Satuan Pendidikan mempunyai tugas melaksanakan kegiatan proses belajar mengajar sesuai ketentuan peraturan perundang-undangan yang berlaku.

BAB VI  
KOORDINATOR PENDIDIKAN

Pasal 10

- (1) Dalam rangka membantu pelaksanaan tugas dan fungsi Dinas, di bentuk Koordinator Pendidikan pada masing-masing wilayah kerja.
- (2) Koordinator Pendidikan sebagaimana dimaksud pada ayat (1), merupakan unit kerja non struktural yang dipimpin oleh seorang Koordinator yang berkedudukan di bawah dan bertanggung jawab kepada Kepala Dinas melalui Sekretaris.
- (3) Koordinator sebagaimana dimaksud pada ayat (2), merupakan unsur pimpinan yang mempunyai tugas :
  - a. mengkoordinasikan kegiatan satuan pendidikan di wilayah kerjanya;
  - b. memberikan pelayanan administratif kepada UPT Satuan Pendidikan;
  - c. penyusunan data di bidang pendidikan;

8

- d. melaporkan hasil pelaksanaan tugas dan fungsi UPT Satuan Pendidikan secara periodik; dan
  - e. melaksanakan tugas lain yang diberikan oleh Kepala Dinas sesuai dengan bidang tugasnya.
- (4) Dalam menjalankan tugasnya, Koordinator dapat dibantu oleh Pengawas Sekolah yang ada dan/atau Pegawai Negeri Sipil yang menduduki Jabatan Pelaksana sesuai dengan kualifikasi dan kebutuhan.
  - (5) Pengawas Sekolah dan/atau Pegawai Negeri Sipil sebagaimana dimaksud pada ayat (4), berada di bawah dan bertanggung jawab kepada Koordinator.
  - (6) Wilayah kerja sebagaimana dimaksud pada ayat (1), tercantum dalam Lampiran IV yang merupakan bagian tidak terpisahkan dari Peraturan Bupati ini.

## BAB VII KEPEGAWAIAN

### Pasal 11

- (1) Kepala UPT dan pegawai yang diangkat dalam jabatan fungsional diangkat dan diberhentikan oleh Bupati sesuai peraturan perundang-undangan yang berlaku.
- (2) Kepala UPT sebagaimana dimaksud pada ayat (1) dijabat oleh jabatan fungsional guru atau pamong belajar sesuai dengan ketentuan peraturan perundang-undangan yang berlaku.
- (3) Kepala Tata Usaha dijabat oleh jabatan fungsional yang diberikan tugas tambahan, diangkat dan diberhentikan oleh Kepala UPT sesuai dengan ketentuan peraturan perundang-undangan yang berlaku.
- (4) Koordinator sebagaimana dimaksud dalam Pasal 10 ayat (2), dijabat oleh pengawas sekolah yang diberikan tugas tambahan, diangkat dan diberhentikan oleh Bupati sesuai dengan ketentuan peraturan perundang-undangan yang berlaku.

## BAB VIII TATA KERJA

### Pasal 12

- (1) Dalam melaksanakan tugas, Kepala UPT menerapkan prinsip koordinasi, integrasi, sinkronisasi dan simplifikasi sesuai bidang tugas masing-masing.
- (2) Kepala UPT wajib mengkoordinasikan seluruh kegiatan kepada Koordinator di wilayah kerjanya.
- (3) Kepala UPT wajib melaksanakan fungsi pengawasan internal dan mengambil langkah-langkah yang diperlukan untuk penyelesaian masalah sesuai dengan ketentuan yang berlaku.

LAMPIRAN I  
 PERATURAN BUPATI KAPUAS HULU  
 NOMOR 12 TAHUN 2018  
 TENTANG  
 PEMBENTUKAN, SUSUNAN ORGANISASI, TUGAS DAN FUNGSI SERTA TATA  
 KERJA UNIT PELAKSANA TEKNIS SATUAN PENDIDIKAN KABUPATEN KAPUAS  
 HULU

UNIT PELAKSANA TEKNIS SATUAN PENDIDIKAN ANAK USIA DINI  
 KABUPATEN KAPUAS HULU

NOMOR	WILAYAH KERJA (KECAMATAN)	NAMA UPT
1	BADAU	UPT SATUAN PENDIDIKAN TAMAN KANAK-KANAK NEGERI PEMBINA KECAMATAN BADAU
2	BATANG LUPAR	UPT SATUAN PENDIDIKAN TAMAN KANAK-KANAK NEGERI PEMBINA KECAMATAN BATANG LUPAR
3	BIKA	UPT SATUAN PENDIDIKAN TAMAN KANAK-KANAK NEGERI PEMBINA KECAMATAN BIKA
4	BOYAN TANJUNG	UPT SATUAN PENDIDIKAN TAMAN KANAK-KANAK NEGERI PEMBINA KECAMATAN BOYAN TANJUNG
5	BUNUT HILIR	UPT SATUAN PENDIDIKAN TAMAN KANAK-KANAK NEGERI PEMBINA KECAMATAN BUNUT HILIR
6	BUNUT HULU	UPT SATUAN PENDIDIKAN TAMAN KANAK-KANAK NEGERI PEMBINA KECAMATAN BUNUT HULU
7	EMBALOH HILIR	UPT SATUAN PENDIDIKAN TAMAN KANAK-KANAK NEGERI PEMBINA KECAMATAN EMBALOH HILIR
8	EMBALOH HULU	UPT SATUAN PENDIDIKAN TAMAN KANAK-KANAK NEGERI PEMBINA KECAMATAN EMBALOH HULU
9	EMPANANG	UPT SATUAN PENDIDIKAN TAMAN KANAK-KANAK NEGERI PEMBINA KECAMATAN EMPANANG
10	HULU GURUNG	UPT SATUAN PENDIDIKAN TAMAN KANAK-KANAK NEGERI PEMBINA KECAMATAN HULU GURUNG
11	JONGKONG	UPT SATUAN PENDIDIKAN TAMAN KANAK-KANAK NEGERI PEMBINA KECAMATAN JONGKONG
12	KALIS	UPT SATUAN PENDIDIKAN TAMAN KANAK-KANAK NEGERI PEMBINA KECAMATAN KALIS
13	MENTEBAH	UPT SATUAN PENDIDIKAN TAMAN KANAK-KANAK NEGERI PEMBINA KECAMATAN MENTEBAH
14	PENKADAN	UPT SATUAN PENDIDIKAN TAMAN KANAK-KANAK NEGERI PEMBINA KECAMATAN PENKADAN
15	PUTUSSIBAU SELATAN	UPT SATUAN PENDIDIKAN TAMAN KANAK-KANAK NEGERI PEMBINA KECAMATAN PUTUSSIBAU SELATAN
16	PUTUSSIBAU UTARA	UPT SATUAN PENDIDIKAN TAMAN KANAK-KANAK NEGERI PEMBINA KECAMATAN PUTUSSIBAU UTARA
17	SEBERUANG	UPT SATUAN PENDIDIKAN TAMAN KANAK-KANAK NEGERI PEMBINA KECAMATAN SEBERUNG
18	SELIMBAU	UPT SATUAN PENDIDIKAN TAMAN KANAK-KANAK NEGERI PEMBINA KECAMATAN SELIMBAU
19	SEMITAU	UPT SATUAN PENDIDIKAN TAMAN KANAK-KANAK NEGERI PEMBINA KECAMATAN SEMITAU
20	SILAT HILIR	UPT SATUAN PENDIDIKAN TAMAN KANAK-KANAK NEGERI PEMBINA KECAMATAN SILAT HILIR

21	SILAT HULU	UPT SATUAN PENDIDIKAN TAMAN KANAK-KANAK NEGERI PEMBINA KECAMATAN SILAT HULU
22	SUHAIID	UPT SATUAN PENDIDIKAN TAMAN KANAK-KANAK NEGERI PEMBINA KECAMATAN SUHAID

BUPATI KAPUAS HULU,

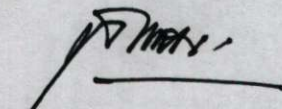

A.M. NASIR

4

LAMPIRAN II  
 PERATURAN BUPATI KAPUAS HULU  
 NOMOR 12 TAHUN 2018  
 TENTANG

PEMBENTUKAN, SUSUNAN ORGANISASI, TUGAS DAN FUNGSI SERTA TATA  
 KERJA UNIT PELAKSANA TEKNIS SATUAN PENDIDIKAN KABUPATEN KAPUAS  
 HULU

UNIT PELAKSANA TEKNIS SATUAN PENDIDIKAN DASAR

NOMOR	WILAYAH KERJA (KECAMATAN)	NAMA UPT
1	2	3
1	BADAU	1. UPT SATUAN PENDIDIKAN SEKOLAH DASAR NEGERI 01 BADAU 2. UPT SATUAN PENDIDIKAN SEKOLAH DASAR NEGERI 02 PULAU MAJANG 3. UPT SATUAN PENDIDIKAN SEKOLAH DASAR NEGERI 03 TANGIT IV 4. UPT SATUAN PENDIDIKAN SEKOLAH DASAR NEGERI 04 KURAK 5. UPT SATUAN PENDIDIKAN SEKOLAH DASAR NEGERI 05 SERIANG 6. UPT SATUAN PENDIDIKAN SEKOLAH DASAR NEGERI 06 SUNGAI TEMBAGA 7. UPT SATUAN PENDIDIKAN SEKOLAH DASAR NEGERI 07 SEMUNTIK 8. UPT SATUAN PENDIDIKAN SEKOLAH DASAR NEGERI 08 SEBINDANG 9. UPT SATUAN PENDIDIKAN SEKOLAH DASAR NEGERI 09 EMPAIK 10. UPT SATUAN PENDIDIKAN SEKOLAH DASAR NEGERI 10 TANGIT I 11. UPT SATUAN PENDIDIKAN SEKOLAH DASAR NEGERI NO. 11 JANTING 12. UPT SATUAN PENDIDIKAN SEKOLAH MENENGAH PERTAMA NEGERI 1 BADAU 13. UPT SATUAN PENDIDIKAN SEKOLAH MENENGAH PERTAMA NEGERI 2 SATAP BADAU 14. UPT SATUAN PENDIDIKAN SEKOLAH MENENGAH PERTAMA NEGERI 3 BERASRAMA BADAU
2	BATANG LUPAR	1. UPT SATUAN PENDIDIKAN SEKOLAH DASAR NEGERI 01 LANJAK 2. UPT SATUAN PENDIDIKAN SEKOLAH DASAR NEGERI 02 LANJAK 3. UPT SATUAN PENDIDIKAN SEKOLAH DASAR NEGERI 03 KAPAR 4. UPT SATUAN PENDIDIKAN SEKOLAH DASAR NEGERI 04 BAKUL 5. UPT SATUAN PENDIDIKAN SEKOLAH DASAR NEGERI 05 KAPAR TEKALONG 6. UPT SATUAN PENDIDIKAN SEKOLAH DASAR NEGERI 06 MELIAU 7. UPT SATUAN PENDIDIKAN SEKOLAH DASAR NEGERI 07 SUNGAI SEDIK 8. UPT SATUAN PENDIDIKAN SEKOLAH DASAR NEGERI 08 KELADAN 9. UPT SATUAN PENDIDIKAN SEKOLAH DASAR NEGERI 09 UKIT-UKIT 10. UPT SATUAN PENDIDIKAN SEKOLAH DASAR NEGERI 10 LIBUNG 11. UPT SATUAN PENDIDIKAN SEKOLAH DASAR NEGERI 11 KELAWIK 12. UPT SATUAN PENDIDIKAN SEKOLAH DASAR NEGERI 12 NGAUNG KERUH 13. UPT SATUAN PENDIDIKAN SEKOLAH DASAR NEGERI 13 UKIT-UKIT

9

	12	<p>14. UPT SATUAN PENDIDIKAN SEKOLAH DASAR NEGERI 15 MANGIN</p> <p>15. UPT SATUAN PENDIDIKAN SEKOLAH MENENGAH PERTAMA NEGERI 1 BATANG LUPAR</p> <p>16. UPT SATUAN PENDIDIKAN SEKOLAH MENENGAH PERTAMA NEGERI 2 BATANG LUPAR</p>
3	BIKA	<p>1. UPT SATUAN PENDIDIKAN SEKOLAH DASAR NEGERI 01 TELUK SINDUR</p> <p>2. UPT SATUAN PENDIDIKAN SEKOLAH DASAR NEGERI 02 NANGA MANDAY</p> <p>3. UPT SATUAN PENDIDIKAN SEKOLAH DASAR NEGERI 03 MELAPI MANDAY</p> <p>4. UPT SATUAN PENDIDIKAN SEKOLAH DASAR NEGERI 04 JELEMUK</p> <p>5. UPT SATUAN PENDIDIKAN SEKOLAH DASAR NEGERI 05 BIKA HULU</p> <p>6. UPT SATUAN PENDIDIKAN SEKOLAH DASAR NEGERI 06 JONGKONG MANDAY</p> <p>7. UPT SATUAN PENDIDIKAN SEKOLAH DASAR NEGERI 08 BIKA</p> <p>8. UPT SATUAN PENDIDIKAN SEKOLAH DASAR NEGERI 09 PATAH SANDUNG</p> <p>9. UPT SATUAN PENDIDIKAN SEKOLAH DASAR NEGERI 10 PENYELUANG</p> <p>10. UPT SATUAN PENDIDIKAN SEKOLAH DASAR NEGERI NO 07 UJUNG PINANG</p> <p>11. UPT SATUAN PENDIDIKAN SEKOLAH MENENGAH PERTAMA NEGERI 1 BIKA</p>
4	BOYAN TANJUNG	<p>1. UPT SATUAN PENDIDIKAN SEKOLAH DASAR NEGERI 01 LANDAU MAWANG</p> <p>2. UPT SATUAN PENDIDIKAN SEKOLAH DASAR NEGERI 02 BOYAN TANJUNG</p> <p>3. UPT SATUAN PENDIDIKAN SEKOLAH DASAR NEGERI 03 RIAM MENGELAI</p> <p>4. UPT SATUAN PENDIDIKAN SEKOLAH DASAR NEGERI 04 SERAI WANGI</p> <p>5. UPT SATUAN PENDIDIKAN SEKOLAH DASAR NEGERI 05 NANGA RET</p> <p>6. UPT SATUAN PENDIDIKAN SEKOLAH DASAR NEGERI 06 NANGA SANGAN</p> <p>7. UPT SATUAN PENDIDIKAN SEKOLAH DASAR NEGERI 07 SUNGKIN</p> <p>8. UPT SATUAN PENDIDIKAN SEKOLAH DASAR NEGERI 08 NANGA BETUNG</p> <p>9. UPT SATUAN PENDIDIKAN SEKOLAH DASAR NEGERI 09 SUKMA</p> <p>10. UPT SATUAN PENDIDIKAN SEKOLAH DASAR NEGERI 10 NANGA JEMAH</p> <p>11. UPT SATUAN PENDIDIKAN SEKOLAH DASAR NEGERI 11 LANDAU BUNUS</p> <p>12. UPT SATUAN PENDIDIKAN SEKOLAH DASAR NEGERI 12 PENEMUR</p> <p>13. UPT SATUAN PENDIDIKAN SEKOLAH DASAR NEGERI 13 NANGA BOYAN</p> <p>14. UPT SATUAN PENDIDIKAN SEKOLAH DASAR NEGERI 14 USAHA BARU</p> <p>15. UPT SATUAN PENDIDIKAN SEKOLAH DASAR NEGERI 15 LANDAU MENTAIL</p> <p>16. UPT SATUAN PENDIDIKAN SEKOLAH DASAR NEGERI 17 TANJUNG HARAPAN</p> <p>17. UPT SATUAN PENDIDIKAN SEKOLAH DASAR NEGERI 19 BENIT</p> <p>18. UPT SATUAN PENDIDIKAN SEKOLAH DASAR NEGERI NO. 16 UPT XV BOYAN TANJUNG</p>

12		<p>19. UPT SATUAN PENDIDIKAN SEKOLAH DASAR NEGERI NO. 18 BANGIK</p> <p>20. UPT SATUAN PENDIDIKAN SEKOLAH MENENGAH PERTAMA NEGERI 1 BOYAN TANJUNG</p> <p>21. UPT SATUAN PENDIDIKAN SEKOLAH MENENGAH PERTAMA NEGERI 3 SATU ATAP BOYAN TANJUNG</p> <p>22. UPT SATUAN PENDIDIKAN SEKOLAH MENENGAH PERTAMA NEGERI 4 BOYAN TANJUNG</p> <p>23. UPT SATUAN PENDIDIKAN SEKOLAH MENENGAH PERTAMA NEGERI 5 BOYAN TANJUNG</p> <p>24. UPT SATUAN PENDIDIKAN SEKOLAH MENENGAH PERTAMA NEGERI 2 BOYAN TANJUNG</p>
5	BUNUT HILIR	<p>1. UPT SATUAN PENDIDIKAN SEKOLAH DASAR NEGERI 01 NANGA BUNUT</p> <p>2. UPT SATUAN PENDIDIKAN SEKOLAH DASAR NEGERI 02 NANGA BUNUT</p> <p>3. UPT SATUAN PENDIDIKAN SEKOLAH DASAR NEGERI 03 NANGA EMPANGAU</p> <p>4. UPT SATUAN PENDIDIKAN SEKOLAH DASAR NEGERI 04 NANGA BUNUT</p> <p>5. UPT SATUAN PENDIDIKAN SEKOLAH DASAR NEGERI 05 TEMBANG</p> <p>6. UPT SATUAN PENDIDIKAN SEKOLAH DASAR NEGERI 06 TELUK AUR</p> <p>7. UPT SATUAN PENDIDIKAN SEKOLAH DASAR NEGERI 07 KUALA BUIIN</p> <p>8. UPT SATUAN PENDIDIKAN SEKOLAH DASAR NEGERI 08 NANGA BUNUT</p> <p>9. UPT SATUAN PENDIDIKAN SEKOLAH DASAR NEGERI 09 SUNGAI JAUNG II</p> <p>10. UPT SATUAN PENDIDIKAN SEKOLAH DASAR NEGERI 10 NANGA TUAN</p> <p>11. UPT SATUAN PENDIDIKAN SEKOLAH DASAR NEGERI 11 TANJUNG ENTIBAB</p> <p>12. UPT SATUAN PENDIDIKAN SEKOLAH DASAR NEGERI 12 SUNGAI JAUNG I</p> <p>13. UPT SATUAN PENDIDIKAN SEKOLAH DASAR NEGERI 13 PENGELANG</p> <p>14. UPT SATUAN PENDIDIKAN SEKOLAH DASAR NEGERI 14 TANJUNG KAPUAS</p> <p>15. UPT SATUAN PENDIDIKAN SEKOLAH MENENGAH PERTAMA NEGERI 1 BUNUT HILIR</p> <p>16. UPT SATUAN PENDIDIKAN SEKOLAH MENENGAH PERTAMA NEGERI 2 BUNUT HILIR</p> <p>17. UPT SATUAN PENDIDIKAN SEKOLAH MENENGAH PERTAMA NEGERI 3 SATAP BUNUT HILIR</p> <p>18. UPT SATUAN PENDIDIKAN SEKOLAH MENENGAH PERTAMA NEGERI 4 SATAP BUNUT HILIR</p> <p>19. UPT SATUAN PENDIDIKAN SEKOLAH MENENGAH PERTAMA NEGERI 5 BUNUT HILIR</p>
6	BUNUT HULU	<p>1. UPT SATUAN PENDIDIKAN SEKOLAH DASAR NEGERI 01 NANGA SEMANGUT</p> <p>2. UPT SATUAN PENDIDIKAN SEKOLAH DASAR NEGERI 02 NANGA SURUK</p> <p>3. UPT SATUAN PENDIDIKAN SEKOLAH DASAR NEGERI 03 NANGA DUA</p> <p>4. UPT SATUAN PENDIDIKAN SEKOLAH DASAR NEGERI 04 LANDAU APUS</p> <p>5. UPT SATUAN PENDIDIKAN SEKOLAH DASAR NEGERI 05 NANGA SEBILIT</p>

	12	<ol style="list-style-type: none"> <li>6. UPT SATUAN PENDIDIKAN SEKOLAH DASAR NEGERI 06 NANGA KELIBANG</li> <li>7. UPT SATUAN PENDIDIKAN SEKOLAH DASAR NEGERI 07 TEMUYUK</li> <li>8. UPT SATUAN PENDIDIKAN SEKOLAH DASAR NEGERI 08 DESA BARU</li> <li>9. UPT SATUAN PENDIDIKAN SEKOLAH DASAR NEGERI 09 RIAM PIANG</li> <li>10. UPT SATUAN PENDIDIKAN SEKOLAH DASAR NEGERI 10 SELAUP</li> <li>11. UPT SATUAN PENDIDIKAN SEKOLAH DASAR NEGERI 11 SUNGAI BESAR</li> <li>12. UPT SATUAN PENDIDIKAN SEKOLAH DASAR NEGERI 12 NANGA SEMANGUT</li> <li>13. UPT SATUAN PENDIDIKAN SEKOLAH DASAR NEGERI 13 NANGA PAYANG</li> <li>14. UPT SATUAN PENDIDIKAN SEKOLAH DASAR NEGERI 14 LANDAU KALOI</li> <li>15. UPT SATUAN PENDIDIKAN SEKOLAH DASAR NEGERI 15 KERANTIK</li> <li>16. UPT SATUAN PENDIDIKAN SEKOLAH DASAR NEGERI 16 SEGITAK</li> <li>17. UPT SATUAN PENDIDIKAN SEKOLAH DASAR NEGERI 17 NANGA SURUK</li> <li>18. UPT SATUAN PENDIDIKAN SEKOLAH DASAR NEGERI 18 TRAN NANGA SURUK</li> <li>19. UPT SATUAN PENDIDIKAN SEKOLAH DASAR NEGERI 19 SIMPANG 4 NANGA SURUK</li> <li>20. UPT SATUAN PENDIDIKAN SEKOLAH MENENGAH PERTAMA NEGERI 1 BUNUT HULU</li> <li>21. UPT SATUAN PENDIDIKAN SEKOLAH MENENGAH PERTAMA NEGERI 2 BUNUT HULU</li> <li>22. UPT SATUAN PENDIDIKAN SEKOLAH MENENGAH PERTAMA NEGERI 3 BUNUT HULU</li> <li>23. UPT SATUAN PENDIDIKAN SEKOLAH MENENGAH PERTAMA NEGERI 4 BUNUT HULU</li> <li>24. UPT SATUAN PENDIDIKAN SEKOLAH MENENGAH PERTAMA NEGERI 5 BUNUT HULU</li> <li>25. UPT SATUAN PENDIDIKAN SEKOLAH MENENGAH PERTAMA NEGERI 6 SATAP BUNUT HULU</li> </ol>
7	EMBALOH HILIR	<ol style="list-style-type: none"> <li>1. UPT SATUAN PENDIDIKAN SEKOLAH DASAR NEGERI 01 EMBALOH HILIR</li> <li>2. UPT SATUAN PENDIDIKAN SEKOLAH DASAR NEGERI 03 KELILING SEMULUNG</li> <li>3. UPT SATUAN PENDIDIKAN SEKOLAH DASAR NEGERI 04 BELATUNG</li> <li>4. UPT SATUAN PENDIDIKAN SEKOLAH DASAR NEGERI 05 KIRIN NANGKA</li> <li>5. UPT SATUAN PENDIDIKAN SEKOLAH DASAR NEGERI 06 LAWIK</li> <li>6. UPT SATUAN PENDIDIKAN SEKOLAH DASAR NEGERI 07 UJUNG BAYUR</li> <li>7. UPT SATUAN PENDIDIKAN SEKOLAH DASAR NEGERI 08 NANGA LAUK</li> <li>8. UPT SATUAN PENDIDIKAN SEKOLAH DASAR NEGERI 09 PALA PINTAS</li> <li>9. UPT SATUAN PENDIDIKAN SEKOLAH DASAR NEGERI 10 SENGKUANG KUNING</li> <li>10. UPT SATUAN PENDIDIKAN SEKOLAH DASAR NEGERI 02 NANGA EMBALOH</li> <li>11. UPT SATUAN PENDIDIKAN SEKOLAH MENENGAH PERTAMA NEGERI 1 EMBALOH HILIR</li> <li>12. UPT SATUAN PENDIDIKAN SEKOLAH MENENGAH PERTAMA NEGERI 2 EMBALOH HILIR</li> </ol>



		<p>13. UPT SATUAN PENDIDIKAN SEKOLAH MENENGAH PERTAMA NEGERI 3 SATAP EMBALOH HILIR</p> <p>14. UPT SATUAN PENDIDIKAN SEKOLAH MENENGAH PERTAMA NEGERI 4 SATAP EMBALOH HILIR</p>
8	EMBALOH HULU	<p>1. UPT SATUAN PENDIDIKAN SEKOLAH DASAR NEGERI 01 ULAK PAOK</p> <p>2. UPT SATUAN PENDIDIKAN SEKOLAH DASAR NEGERI 02 BENUA MARTINUS</p> <p>3. UPT SATUAN PENDIDIKAN SEKOLAH DASAR NEGERI 03 KELAYAM</p> <p>4. UPT SATUAN PENDIDIKAN SEKOLAH DASAR NEGERI 04 SUNGAI UTIK</p> <p>5. UPT SATUAN PENDIDIKAN SEKOLAH DASAR NEGERI 05 PINJAWAN</p> <p>6. UPT SATUAN PENDIDIKAN SEKOLAH DASAR NEGERI 06 APAN</p> <p>7. UPT SATUAN PENDIDIKAN SEKOLAH DASAR NEGERI 07 LAUK RUGUN</p> <p>8. UPT SATUAN PENDIDIKAN SEKOLAH DASAR NEGERI 08 BENUA UJUNG</p> <p>9. UPT SATUAN PENDIDIKAN SEKOLAH DASAR NEGERI 09 MUNGGUIK</p> <p>10. UPT SATUAN PENDIDIKAN SEKOLAH DASAR NEGERI 10 NANGA SUNGAI</p> <p>11. UPT SATUAN PENDIDIKAN SEKOLAH DASAR NEGERI 11 PAAT</p> <p>12. UPT SATUAN PENDIDIKAN SEKOLAH DASAR NEGERI 12 TEMAU</p> <p>13. UPT SATUAN PENDIDIKAN SEKOLAH DASAR NEGERI 13 PULAN</p> <p>14. UPT SATUAN PENDIDIKAN SEKOLAH DASAR NEGERI 14 PINTAS TEMERU</p> <p>15. UPT SATUAN PENDIDIKAN SEKOLAH DASAR NEGERI 15 SADAP</p> <p>16. UPT SATUAN PENDIDIKAN SEKOLAH MENENGAH PERTAMA NEGERI 2 SATU ATAP EMBALOH HULU SUNGAI UTIK</p> <p>17. UPT SATUAN PENDIDIKAN SEKOLAH MENENGAH PERTAMA NEGERI 3 EMBALOH HULU</p> <p>18. UPT SATUAN PENDIDIKAN SEKOLAH MENENGAH PERTAMA NEGERI 1 EMBALOH HULU</p>
9	EMPANANG	<p>1. UPT SATUAN PENDIDIKAN SEKOLAH DASAR NEGERI 01 NANGA KANTUK</p> <p>2. UPT SATUAN PENDIDIKAN SEKOLAH DASAR NEGERI 02 BATU AMPAR</p> <p>3. UPT SATUAN PENDIDIKAN SEKOLAH DASAR NEGERI 03 UPAK HILIR</p> <p>4. UPT SATUAN PENDIDIKAN SEKOLAH DASAR NEGERI 04 GERUGUK</p> <p>5. UPT SATUAN PENDIDIKAN SEKOLAH DASAR NEGERI 05 ENSANAK</p> <p>6. UPT SATUAN PENDIDIKAN SEKOLAH DASAR NEGERI 06 BATU PANSAP</p> <p>7. UPT SATUAN PENDIDIKAN SEKOLAH DASAR NEGERI 07 PIYAM</p> <p>8. UPT SATUAN PENDIDIKAN SEKOLAH DASAR NEGERI 08 SEBANGKANG</p> <p>9. UPT SATUAN PENDIDIKAN SEKOLAH DASAR NEGERI 09 SEMIRAH</p> <p>10. UPT SATUAN PENDIDIKAN SEKOLAH DASAR NEGERI 10 SERIDAN</p> <p>11. UPT SATUAN PENDIDIKAN SEKOLAH DASAR NEGERI 11 TELUTUK</p> <p>12. UPT SATUAN PENDIDIKAN SEKOLAH MENENGAH PERTAMA NEGERI 1 EMPANANG</p>
10	HULU GURUNG	<p>1. UPT SATUAN PENDIDIKAN SEKOLAH DASAR NEGERI 01 NANGA TEPUAI</p>

		<ol style="list-style-type: none"> <li>2. UPT SATUAN PENDIDIKAN SEKOLAH DASAR NEGERI 02 LUBUK ANTUK</li> <li>3. UPT SATUAN PENDIDIKAN SEKOLAH DASAR NEGERI 03 PARANG</li> <li>4. UPT SATUAN PENDIDIKAN SEKOLAH DASAR NEGERI 04 NANGA KEDUAI</li> <li>5. UPT SATUAN PENDIDIKAN SEKOLAH DASAR NEGERI 05 ENTURIN</li> <li>6. UPT SATUAN PENDIDIKAN SEKOLAH DASAR NEGERI 06 LANDAU KUMPANG</li> <li>7. UPT SATUAN PENDIDIKAN SEKOLAH DASAR NEGERI 07 NANGA LETUH</li> <li>8. UPT SATUAN PENDIDIKAN SEKOLAH DASAR NEGERI 08 NANGA SERAWAK</li> <li>9. UPT SATUAN PENDIDIKAN SEKOLAH DASAR NEGERI 09 NANGA YEN</li> <li>10. UPT SATUAN PENDIDIKAN SEKOLAH DASAR NEGERI 10 NANGA TAMAN</li> <li>11. UPT SATUAN PENDIDIKAN SEKOLAH DASAR NEGERI 11 NANGA TEMPIAU</li> <li>12. UPT SATUAN PENDIDIKAN SEKOLAH DASAR NEGERI 12 SIMPANG MAS</li> <li>13. UPT SATUAN PENDIDIKAN SEKOLAH DASAR NEGERI 13 BUGANG</li> <li>14. UPT SATUAN PENDIDIKAN SEKOLAH DASAR NEGERI 14 MENSASAK</li> <li>15. UPT SATUAN PENDIDIKAN SEKOLAH DASAR NEGERI 15 GURUNG ULAK</li> <li>16. UPT SATUAN PENDIDIKAN SEKOLAH DASAR NEGERI 16 MENTAWIT</li> <li>17. UPT SATUAN PENDIDIKAN SEKOLAH DASAR NEGERI 17 SENAI</li> <li>18. UPT SATUAN PENDIDIKAN SEKOLAH DASAR NEGERI 18 SUNGAI MEDANG</li> <li>19. UPT SATUAN PENDIDIKAN SEKOLAH MENENGAH PERTAMA NEGERI 1 HULU GURUNG</li> <li>20. UPT SATUAN PENDIDIKAN SEKOLAH MENENGAH PERTAMA NEGERI 2 HULU GURUNG</li> <li>21. UPT SATUAN PENDIDIKAN SEKOLAH MENENGAH PERTAMA NEGERI 3 HULU GURUNG</li> <li>22. UPT SATUAN PENDIDIKAN SEKOLAH MENENGAH PERTAMA NEGERI 4 SATAP HULU GURUNG</li> <li>23. UPT SATUAN PENDIDIKAN SEKOLAH MENENGAH PERTAMA NEGERI 5 SATAP HULU GURUNG</li> <li>24. UPT SATUAN PENDIDIKAN SEKOLAH MENENGAH PERTAMA NEGERI 6 SATAP HULU GURUNG</li> </ol>
11	JONGKONG	<ol style="list-style-type: none"> <li>1. UPT SATUAN PENDIDIKAN SEKOLAH DASAR NEGERI 01 JONGKONG</li> <li>2. UPT SATUAN PENDIDIKAN SEKOLAH DASAR NEGERI 02 JONGKONG</li> <li>3. UPT SATUAN PENDIDIKAN SEKOLAH DASAR NEGERI 03 JONGKONG</li> <li>4. UPT SATUAN PENDIDIKAN SEKOLAH DASAR NEGERI 04 JONGKONG</li> <li>5. UPT SATUAN PENDIDIKAN SEKOLAH DASAR NEGERI 05 JONGKONG</li> <li>6. UPT SATUAN PENDIDIKAN SEKOLAH DASAR NEGERI 06 JONGKONG</li> <li>7. UPT SATUAN PENDIDIKAN SEKOLAH DASAR NEGERI 07 BONTAI</li> <li>8. UPT SATUAN PENDIDIKAN SEKOLAH DASAR NEGERI 08 NANGA SERIAN</li> </ol>

		<p>9. UPT SATUAN PENDIDIKAN SEKOLAH DASAR NEGERI 09 KELAMPAI</p> <p>10. UPT SATUAN PENDIDIKAN SEKOLAH DASAR NEGERI 10 NANGA TEMENANG</p> <p>11. UPT SATUAN PENDIDIKAN SEKOLAH DASAR NEGERI 11 DANAU KANDUNG SULI</p> <p>12. UPT SATUAN PENDIDIKAN SEKOLAH DASAR NEGERI 12 KEPIAT</p> <p>13. UPT SATUAN PENDIDIKAN SEKOLAH DASAR NEGERI 13 PENELAT</p> <p>14. UPT SATUAN PENDIDIKAN SEKOLAH DASAR NEGERI 14 SAKA</p> <p>15. UPT SATUAN PENDIDIKAN SEKOLAH DASAR NEGERI 15 UJUNG JAMBU</p> <p>16. UPT SATUAN PENDIDIKAN SEKOLAH DASAR NEGERI 16 UJUNG SAID</p> <p>17. UPT SATUAN PENDIDIKAN SEKOLAH DASAR NEGERI 17 MENSIPANG</p> <p>18. UPT SATUAN PENDIDIKAN SEKOLAH MENENGAH PERTAMA NEGERI 1 JONGKONG</p> <p>19. UPT SATUAN PENDIDIKAN SEKOLAH MENENGAH PERTAMA NEGERI 2 JONGKONG</p> <p>20. UPT SATUAN PENDIDIKAN SEKOLAH MENENGAH PERTAMA NEGERI 3 SATAP JONGKONG</p> <p>21. UPT SATUAN PENDIDIKAN SEKOLAH MENENGAH PERTAMA NEGERI 4 JONGKONG</p> <p>22. UPT SATUAN PENDIDIKAN SEKOLAH MENENGAH PERTAMA NEGERI 5 SATAP JONGKONG</p>
12	KALIS	<p>1. UPT SATUAN PENDIDIKAN SEKOLAH DASAR NEGERI 01 NANGA KALIS</p> <p>2. UPT SATUAN PENDIDIKAN SEKOLAH DASAR NEGERI 02 NANGA RAUN</p> <p>3. UPT SATUAN PENDIDIKAN SEKOLAH DASAR NEGERI 03 NANGA SEBINTANG</p> <p>4. UPT SATUAN PENDIDIKAN SEKOLAH DASAR NEGERI 04 NANGA SARAY</p> <p>5. UPT SATUAN PENDIDIKAN SEKOLAH DASAR NEGERI 05 TANAH PUTIH</p> <p>6. UPT SATUAN PENDIDIKAN SEKOLAH DASAR NEGERI 06 SEMERANTAU</p> <p>7. UPT SATUAN PENDIDIKAN SEKOLAH DASAR NEGERI 07 NANGA LEBANGAN</p> <p>8. UPT SATUAN PENDIDIKAN SEKOLAH DASAR NEGERI 08 RIBANG KADENG</p> <p>9. UPT SATUAN PENDIDIKAN SEKOLAH DASAR NEGERI 09 SEGIAM</p> <p>10. UPT SATUAN PENDIDIKAN SEKOLAH DASAR NEGERI 10 NANGA KALIS</p> <p>11. UPT SATUAN PENDIDIKAN SEKOLAH DASAR NEGERI 11 SEPAN PADANG</p> <p>12. UPT SATUAN PENDIDIKAN SEKOLAH DASAR NEGERI 12 NANGA ARONG</p> <p>13. UPT SATUAN PENDIDIKAN SEKOLAH DASAR NEGERI 13 RANTAU BUMBUN</p> <p>14. UPT SATUAN PENDIDIKAN SEKOLAH DASAR NEGERI 14 BEBERUK</p> <p>15. UPT SATUAN PENDIDIKAN SEKOLAH DASAR NEGERI 15 LEBANGAN DALAM</p> <p>16. UPT SATUAN PENDIDIKAN SEKOLAH DASAR NEGERI 16 NANGA PENIUNG</p> <p>17. UPT SATUAN PENDIDIKAN SEKOLAH DASAR NEGERI 17 KENSURAI</p> <p>18. UPT SATUAN PENDIDIKAN SEKOLAH DASAR NEGERI 18 NANGA TUBUK</p>

8

		<p>19. UPT SATUAN PENDIDIKAN SEKOLAH DASAR NEGERI 19 RANTAU KALIS</p> <p>20. UPT SATUAN PENDIDIKAN SEKOLAH DASAR NEGERI 20 TEKUDAK</p> <p>21. UPT SATUAN PENDIDIKAN SEKOLAH DASAR NEGERI 21 LUBUK MANTUK</p> <p>22. UPT SATUAN PENDIDIKAN SEKOLAH DASAR NEGERI 22 HULU TUBUK</p> <p>23. UPT SATUAN PENDIDIKAN SEKOLAH DASAR NEGERI 23 TRANS NANGA DANAU</p> <p>24. UPT SATUAN PENDIDIKAN SEKOLAH DASAR NEGERI 24 TRANS BUNUT TUBUY</p> <p>25. UPT SATUAN PENDIDIKAN SEKOLAH DASAR NEGERI 25 NANGA DANAU</p> <p>26. UPT SATUAN PENDIDIKAN SEKOLAH MENENGAH PERTAMA NEGERI 2 KALIS</p> <p>27. UPT SATUAN PENDIDIKAN SEKOLAH MENENGAH PERTAMA NEGERI 1 KALIS</p> <p>28. UPT SATUAN PENDIDIKAN SEKOLAH MENENGAH PERTAMA NEGERI 3 SATAP KALIS</p> <p>29. UPT SATUAN PENDIDIKAN SEKOLAH MENENGAH PERTAMA NEGERI 4 KALIS</p> <p>30. UPT SATUAN PENDIDIKAN SEKOLAH MENENGAH PERTAMA NEGERI 5 KALIS</p>
13	MENTEBAH	<p>1. UPT SATUAN PENDIDIKAN SEKOLAH DASAR NEGERI 01 NANGA MENTEBAH</p> <p>2. UPT SATUAN PENDIDIKAN SEKOLAH DASAR NEGERI 02 SUKA MAJU</p> <p>3. UPT SATUAN PENDIDIKAN SEKOLAH DASAR NEGERI 03 MENARIN</p> <p>4. UPT SATUAN PENDIDIKAN SEKOLAH DASAR NEGERI 04 KEPALA GURUNG</p> <p>5. UPT SATUAN PENDIDIKAN SEKOLAH DASAR NEGERI 05 BIANG II</p> <p>6. UPT SATUAN PENDIDIKAN SEKOLAH DASAR NEGERI 06 TEKALONG III</p> <p>7. UPT SATUAN PENDIDIKAN SEKOLAH DASAR NEGERI 07 MENTEBAH</p> <p>8. UPT SATUAN PENDIDIKAN SEKOLAH DASAR NEGERI 09 SUMEDANG</p> <p>9. UPT SATUAN PENDIDIKAN SEKOLAH DASAR NEGERI 10 PADANG JAYA</p> <p>10. UPT SATUAN PENDIDIKAN SEKOLAH DASAR NEGERI 11 UPT XVI TRANS SUKA MAJU</p> <p>11. UPT SATUAN PENDIDIKAN SEKOLAH DASAR NEGERI 12 UPT XVII KEPALA GURUNG</p> <p>12. UPT SATUAN PENDIDIKAN SEKOLAH DASAR NEGERI 13 LUBUK TAPANG</p> <p>13. UPT SATUAN PENDIDIKAN SEKOLAH DASAR NEGERI 08 SEI TEKUYUNG</p> <p>14. UPT SATUAN PENDIDIKAN SEKOLAH MENENGAH PERTAMA NEGERI 1 MENTEBAH</p> <p>15. UPT SATUAN PENDIDIKAN SEKOLAH MENENGAH PERTAMA NEGERI 2 MENTEBAH</p>
14	PENGGADAN	<p>1. UPT SATUAN PENDIDIKAN SEKOLAH DASAR NEGERI 01 MENENDANG</p> <p>2. UPT SATUAN PENDIDIKAN SEKOLAH DASAR NEGERI 02 RIAM PANJANG</p> <p>3. UPT SATUAN PENDIDIKAN SEKOLAH DASAR NEGERI 03 BUAK LIMBANG</p> <p>4. UPT SATUAN PENDIDIKAN SEKOLAH DASAR NEGERI 04 BUAK MAU</p>

9

		<ol style="list-style-type: none"> <li>5. UPT SATUAN PENDIDIKAN SEKOLAH DASAR NEGERI 05 TINTIN KEMANTAN</li> <li>6. UPT SATUAN PENDIDIKAN SEKOLAH DASAR NEGERI 06 SUKARAMAI</li> <li>7. UPT SATUAN PENDIDIKAN SEKOLAH DASAR NEGERI 07 NANGA SEMELANGIT</li> <li>8. UPT SATUAN PENDIDIKAN SEKOLAH DASAR NEGERI 08 MAWAN</li> <li>9. UPT SATUAN PENDIDIKAN SEKOLAH DASAR NEGERI 09 NANGA SENGKALU</li> <li>10. UPT SATUAN PENDIDIKAN SEKOLAH DASAR NEGERI 10 REPUN</li> <li>11. UPT SATUAN PENDIDIKAN SEKOLAH DASAR NEGERI 11 NANGA PEDIAN</li> <li>12. UPT SATUAN PENDIDIKAN SEKOLAH DASAR NEGERI 12 KERANGAN PANJANG</li> <li>13. UPT SATUAN PENDIDIKAN SEKOLAH DASAR NEGERI 13 SASAN</li> <li>14. UPT SATUAN PENDIDIKAN SEKOLAH DASAR NEGERI 14 NANGA LIDAU</li> <li>15. UPT SATUAN PENDIDIKAN SEKOLAH DASAR NEGERI 15 SULANG</li> <li>16. UPT SATUAN PENDIDIKAN SEKOLAH DASAR NEGERI 16 BUAK LIMBANG UPT XI</li> <li>17. UPT SATUAN PENDIDIKAN SEKOLAH MENENGAH PERTAMA NEGERI 1 PENGKADAN</li> <li>18. UPT SATUAN PENDIDIKAN SEKOLAH MENENGAH PERTAMA NEGERI 2 PENGKADAN</li> <li>19. UPT SATUAN PENDIDIKAN SEKOLAH MENENGAH PERTAMA NEGERI 3 SATAP PENGKADAN</li> </ol>
15	PURING KENCANA	<ol style="list-style-type: none"> <li>1. UPT SATUAN PENDIDIKAN SEKOLAH DASAR NEGERI 01 SUNGAI ANTU</li> <li>2. UPT SATUAN PENDIDIKAN SEKOLAH DASAR NEGERI 02 LANGAU</li> <li>3. UPT SATUAN PENDIDIKAN SEKOLAH DASAR NEGERI 03 SUNGAI MAWANG</li> <li>4. UPT SATUAN PENDIDIKAN SEKOLAH DASAR NEGERI 04 MERAKAI PANJANG</li> <li>5. UPT SATUAN PENDIDIKAN SEKOLAH DASAR NEGERI 05 KEDANG</li> <li>6. UPT SATUAN PENDIDIKAN SEKOLAH DASAR NEGERI 06 KANTUK BUNUT</li> <li>7. UPT SATUAN PENDIDIKAN SEKOLAH DASAR NEGERI 07 KANTUK BALAU</li> <li>8. UPT SATUAN PENDIDIKAN SEKOLAH DASAR NEGERI 08 KANTUK ASAM</li> <li>9. UPT SATUAN PENDIDIKAN SEKOLAH DASAR NEGERI 09 MELANCAU</li> <li>10. UPT SATUAN PENDIDIKAN SEKOLAH MENENGAH PERTAMA NEGERI 1 PURING KENCANA</li> </ol>
16	PUTUSSIBAU SELATAN	<ol style="list-style-type: none"> <li>1. UPT SATUAN PENDIDIKAN SEKOLAH DASAR NEGERI 01 KEDAMIN HILIR</li> <li>2. UPT SATUAN PENDIDIKAN SEKOLAH DASAR NEGERI 02 KEDAMIN HULU</li> <li>3. UPT SATUAN PENDIDIKAN SEKOLAH DASAR NEGERI 03 KEDAMIN</li> <li>4. UPT SATUAN PENDIDIKAN SEKOLAH DASAR NEGERI 04 KEDAMIN DARAT</li> <li>5. UPT SATUAN PENDIDIKAN SEKOLAH DASAR NEGERI 05 EKOK TAMBAI</li> <li>6. UPT SATUAN PENDIDIKAN SEKOLAH DASAR NEGERI 06 LUNSARA</li> <li>7. UPT SATUAN PENDIDIKAN SEKOLAH DASAR NEGERI 07 SIUT</li> </ol>

		8. UPT SATUAN PENDIDIKAN SEKOLAH DASAR NEGERI 08 NANGA ERAK 9. UPT SATUAN PENDIDIKAN SEKOLAH DASAR NEGERI 09 LUNSA 10. UPT SATUAN PENDIDIKAN SEKOLAH DASAR NEGERI 10 MATA LUNAI 11. UPT SATUAN PENDIDIKAN SEKOLAH DASAR NEGERI 11 TANJUNG LOKANG 12. UPT SATUAN PENDIDIKAN SEKOLAH DASAR NEGERI 12 MELAPI 13. UPT SATUAN PENDIDIKAN SEKOLAH DASAR NEGERI 13 JARAS 14. UPT SATUAN PENDIDIKAN SEKOLAH DASAR NEGERI 14 SUAI 15. UPT SATUAN PENDIDIKAN SEKOLAH DASAR NEGERI 15 PULAU SAYAT 16. UPT SATUAN PENDIDIKAN SEKOLAH DASAR NEGERI 16 SEPAN 17. UPT SATUAN PENDIDIKAN SEKOLAH DASAR NEGERI 17 NANGA BUNGAN 18. UPT SATUAN PENDIDIKAN SEKOLAH DASAR NEGERI 18 NANGA ENAP 19. UPT SATUAN PENDIDIKAN SEKOLAH DASAR NEGERI 19 NANGA BALANG 20. UPT SATUAN PENDIDIKAN SEKOLAH DASAR NEGERI 20 NANGA SALIN 21. UPT SATUAN PENDIDIKAN SEKOLAH DASAR NEGERI 21 NANGA LAPUNG 22. UPT SATUAN PENDIDIKAN SEKOLAH DASAR NEGERI 22 KEDAMIN HULU 23. UPT SATUAN PENDIDIKAN SEKOLAH DASAR NEGERI 23 KEDAMIN 24. UPT SATUAN PENDIDIKAN SEKOLAH DASAR NEGERI 24 SUNGAI ULUK 25. UPT SATUAN PENDIDIKAN SEKOLAH DASAR NEGERI 26 TRANS NANGA SAHUI 26. UPT SATUAN PENDIDIKAN SEKOLAH DASAR NEGERI 27 MELAPI 27. UPT SATUAN PENDIDIKAN SEKOLAH DASAR NEGERI 28 KEDAMIN DARAT 28. UPT SATUAN PENDIDIKAN SEKOLAH DASAR NEGERI 29 TANJUNG JATI 29. UPT SATUAN PENDIDIKAN SEKOLAH MENENGAH PERTAMA NEGERI 12 PUTUSSIBAU 30. UPT SATUAN PENDIDIKAN SEKOLAH MENENGAH PERTAMA NEGERI 13 PUTUSSIBAU 31. UPT SATUAN PENDIDIKAN SEKOLAH MENENGAH PERTAMA NEGERI 3 PUTUSSIBAU 32. UPT SATUAN PENDIDIKAN SEKOLAH MENENGAH PERTAMA NEGERI 6 PUTUSSIBAU 33. UPT SATUAN PENDIDIKAN SEKOLAH MENENGAH PERTAMA NEGERI 7 PUTUSSIBAU 34. UPT SATUAN PENDIDIKAN SEKOLAH MENENGAH PERTAMA NEGERI 9 PUTUSSIBAU 35. UPT SATUAN PENDIDIKAN SEKOLAH MENENGAH PERTAMA NEGERI 2 PUTUSSIBAU 36. UPT SATUAN PENDIDIKAN SEKOLAH MENENGAH PERTAMA NEGERI SATAP 11 PUTUSSIBAU
17	PUTUSSIBAU UTARA	1. UPT SATUAN PENDIDIKAN SEKOLAH DASAR NEGERI 01 PUTUSSIBAU 2. UPT SATUAN PENDIDIKAN SEKOLAH DASAR NEGERI 02 PUTUSSIBAU 3. UPT SATUAN PENDIDIKAN SEKOLAH DASAR NEGERI 03 PALA PULAU 4. UPT SATUAN PENDIDIKAN SEKOLAH DASAR NEGERI 04 PUTUSSIBAU

		5. UPT SATUAN PENDIDIKAN SEKOLAH DASAR NEGERI 05 PUTUSSIBAU
		6. UPT SATUAN PENDIDIKAN SEKOLAH DASAR NEGERI 06 PUTUSSIBAU
		7. UPT SATUAN PENDIDIKAN SEKOLAH DASAR NEGERI 07 PUTUSSIBAU
		8. UPT SATUAN PENDIDIKAN SEKOLAH DASAR NEGERI 08 SIBAU HILIR
		9. UPT SATUAN PENDIDIKAN SEKOLAH DASAR NEGERI 09 SIBAU HULU
		10. UPT SATUAN PENDIDIKAN SEKOLAH DASAR NEGERI 10 NANGA SAMBUS
		11. UPT SATUAN PENDIDIKAN SEKOLAH DASAR NEGERI 11 TANJUNG KARANG
		12. UPT SATUAN PENDIDIKAN SEKOLAH DASAR NEGERI 12 TANJUNG DURIAN
		13. UPT SATUAN PENDIDIKAN SEKOLAH DASAR NEGERI 13 TANJUNG LASA
		14. UPT SATUAN PENDIDIKAN SEKOLAH DASAR NEGERI 14 SEMANGKOK
		15. UPT SATUAN PENDIDIKAN SEKOLAH DASAR NEGERI 15 MUPA
		16. UPT SATUAN PENDIDIKAN SEKOLAH DASAR NEGERI 16 NANGA UBAT
		17. UPT SATUAN PENDIDIKAN SEKOLAH DASAR NEGERI 17 PALA PULAU
		18. UPT SATUAN PENDIDIKAN SEKOLAH DASAR NEGERI 18 SIBAU HILIR
		19. UPT SATUAN PENDIDIKAN SEKOLAH DASAR NEGERI 19 TANJUNG KUDA
		20. UPT SATUAN PENDIDIKAN SEKOLAH DASAR NEGERI 20 NANGA AWIN
		21. UPT SATUAN PENDIDIKAN SEKOLAH DASAR NEGERI 21 NANGA NYABAU
		22. UPT SATUAN PENDIDIKAN SEKOLAH DASAR NEGERI 22 SUNGAI ULUK PALIN
		23. UPT SATUAN PENDIDIKAN SEKOLAH DASAR NEGERI 23 BANUA TENGAH
		24. UPT SATUAN PENDIDIKAN SEKOLAH DASAR NEGERI 24 SELUAN
		25. UPT SATUAN PENDIDIKAN SEKOLAH DASAR NEGERI 25 TANJUNG KERJA
		26. UPT SATUAN PENDIDIKAN SEKOLAH DASAR NEGERI 27 GUDANG SUAI
		27. UPT SATUAN PENDIDIKAN SEKOLAH DASAR NEGERI 28 LANDAU IPUH
		28. UPT SATUAN PENDIDIKAN SEKOLAH DASAR NEGERI 30 LAUK SATU
		29. UPT SATUAN PENDIDIKAN SEKOLAH DASAR NEGERI NO. 29 LAUK II
		30. UPT SATUAN PENDIDIKAN SEKOLAH DASAR NEGERI 26 TANJUNG BERUANG
		31. UPT SATUAN PENDIDIKAN SEKOLAH MENENGAH PERTAMA NEGERI 1 PUTUSSIBAU
		32. UPT SATUAN PENDIDIKAN SEKOLAH MENENGAH PERTAMA NEGERI 10 SATAP PUTUSSIBAU
		33. UPT SATUAN PENDIDIKAN SEKOLAH MENENGAH PERTAMA NEGERI 4 PUTUSSIBAU
		34. UPT SATUAN PENDIDIKAN SEKOLAH MENENGAH PERTAMA NEGERI 5 PUTUSSIBAU
		35. UPT SATUAN PENDIDIKAN SEKOLAH MENENGAH PERTAMA NEGERI 8 PUTUSSIBAU

18	SEBERUANG	<ol style="list-style-type: none"> <li>1. UPT SATUAN PENDIDIKAN SEKOLAH DASAR NEGERI 01 SEJIRAM</li> <li>2. UPT SATUAN PENDIDIKAN SEKOLAH DASAR NEGERI 02 SEJIRAM</li> <li>3. UPT SATUAN PENDIDIKAN SEKOLAH DASAR NEGERI 03 RANYAI HILIR</li> <li>4. UPT SATUAN PENDIDIKAN SEKOLAH DASAR NEGERI 04 BATI</li> <li>5. UPT SATUAN PENDIDIKAN SEKOLAH DASAR NEGERI 05 GURUNG</li> <li>6. UPT SATUAN PENDIDIKAN SEKOLAH DASAR NEGERI 06 SENEKAN</li> <li>7. UPT SATUAN PENDIDIKAN SEKOLAH DASAR NEGERI 07 BELIKAI</li> <li>8. UPT SATUAN PENDIDIKAN SEKOLAH DASAR NEGERI 08 EMPERANG</li> <li>9. UPT SATUAN PENDIDIKAN SEKOLAH DASAR NEGERI 09 BELUIS LELAM</li> <li>10. UPT SATUAN PENDIDIKAN SEKOLAH DASAR NEGERI 10 TANJUNG KELILING</li> <li>11. UPT SATUAN PENDIDIKAN SEKOLAH DASAR NEGERI 11 JERENJANG</li> <li>12. UPT SATUAN PENDIDIKAN SEKOLAH DASAR NEGERI 12 NANGA LOT</li> <li>13. UPT SATUAN PENDIDIKAN SEKOLAH DASAR NEGERI 13 LAUNG</li> <li>14. UPT SATUAN PENDIDIKAN SEKOLAH DASAR NEGERI 14 PALA KOTA</li> <li>15. UPT SATUAN PENDIDIKAN SEKOLAH DASAR NEGERI 15 BEKUAN</li> <li>16. UPT SATUAN PENDIDIKAN SEKOLAH DASAR NEGERI 16 NANGA NYAWA</li> <li>17. UPT SATUAN PENDIDIKAN SEKOLAH MENENGAH PERTAMA NEGERI 1 SEBERUANG</li> <li>18. UPT SATUAN PENDIDIKAN SEKOLAH MENENGAH PERTAMA NEGERI 2 SATU ATAP SEBERUANG</li> <li>19. UPT SATUAN PENDIDIKAN SEKOLAH MENENGAH PERTAMA NEGERI 3 SATAP SEBERUANG</li> </ol>
19	SELIMBAU	<ol style="list-style-type: none"> <li>1. UPT SATUAN PENDIDIKAN SEKOLAH DASAR NEGERI 01 SELIMBAU</li> <li>2. UPT SATUAN PENDIDIKAN SEKOLAH DASAR NEGERI 02 SELIMBAU</li> <li>3. UPT SATUAN PENDIDIKAN SEKOLAH DASAR NEGERI 03 SELIMBAU</li> <li>4. UPT SATUAN PENDIDIKAN SEKOLAH DASAR NEGERI 04 SELIMBAU</li> <li>5. UPT SATUAN PENDIDIKAN SEKOLAH DASAR NEGERI 05 SELIMBAU</li> <li>6. UPT SATUAN PENDIDIKAN SEKOLAH DASAR NEGERI 06 SELIMBAU</li> <li>7. UPT SATUAN PENDIDIKAN SEKOLAH DASAR NEGERI 07 NIBUNG</li> <li>8. UPT SATUAN PENDIDIKAN SEKOLAH DASAR NEGERI 08 PIASAK</li> <li>9. UPT SATUAN PENDIDIKAN SEKOLAH DASAR NEGERI 09 DANAU MAWAN</li> <li>10. UPT SATUAN PENDIDIKAN SEKOLAH DASAR NEGERI 10 GERAYAU</li> <li>11. UPT SATUAN PENDIDIKAN SEKOLAH DASAR NEGERI 11 BENUIS</li> <li>12. UPT SATUAN PENDIDIKAN SEKOLAH DASAR NEGERI 12 SEMALAH</li> <li>13. UPT SATUAN PENDIDIKAN SEKOLAH DASAR NEGERI 13 SEKULAT</li> </ol>



		<p>14. UPT SATUAN PENDIDIKAN SEKOLAH DASAR NEGERI 14 ENKKERENGAS</p> <p>15. UPT SATUAN PENDIDIKAN SEKOLAH DASAR NEGERI 15 SEKUBAH</p> <p>16. UPT SATUAN PENDIDIKAN SEKOLAH DASAR NEGERI 16 KEJERING</p> <p>17. UPT SATUAN PENDIDIKAN SEKOLAH DASAR NEGERI 17 NANGA LEBOYAN</p> <p>18. UPT SATUAN PENDIDIKAN SEKOLAH DASAR NEGERI 18 PEGA</p> <p>19. UPT SATUAN PENDIDIKAN SEKOLAH DASAR NEGERI 19 TEMPURAU</p> <p>20. UPT SATUAN PENDIDIKAN SEKOLAH DASAR NEGERI NO. 20 SUKA MAJU</p> <p>21. UPT SATUAN PENDIDIKAN SEKOLAH DASAR NEGERI NO. 21 PENGEMBUNG</p> <p>22. UPT SATUAN PENDIDIKAN SEKOLAH DASAR NEGERI NO. 22 NANGA SEMANGIT</p> <p>23. UPT SATUAN PENDIDIKAN SEKOLAH MENENGAH PERTAMA NEGERI 1 SELIMBAU</p> <p>24. UPT SATUAN PENDIDIKAN SEKOLAH MENENGAH PERTAMA NEGERI 2 SELIMBAU</p> <p>25. UPT SATUAN PENDIDIKAN SEKOLAH MENENGAH PERTAMA NEGERI 3 SELIMBAU</p> <p>26. UPT SATUAN PENDIDIKAN SEKOLAH MENENGAH PERTAMA NEGERI 4 SELIMBAU</p> <p>27. UPT SATUAN PENDIDIKAN SEKOLAH MENENGAH PERTAMA NEGERI 5 SELIMBAU</p> <p>28. UPT SATUAN PENDIDIKAN SEKOLAH MENENGAH PERTAMA NEGERI 6 SATAP SELIMBAU</p> <p>29. UPT SATUAN PENDIDIKAN SEKOLAH MENENGAH PERTAMA NEGERI 7 SATAP SELIMBAU</p>
20	SEMITAU	<p>1. UPT SATUAN PENDIDIKAN SEKOLAH DASAR NEGERI 01 SEMITAU</p> <p>2. UPT SATUAN PENDIDIKAN SEKOLAH DASAR NEGERI 02 SEMITAU</p> <p>3. UPT SATUAN PENDIDIKAN SEKOLAH DASAR NEGERI 03 SEMITAU</p> <p>4. UPT SATUAN PENDIDIKAN SEKOLAH DASAR NEGERI 04 NANGA KENEPAI</p> <p>5. UPT SATUAN PENDIDIKAN SEKOLAH DASAR NEGERI 05 KENEPAI KOMPLEK</p> <p>6. UPT SATUAN PENDIDIKAN SEKOLAH DASAR NEGERI 06 NANGA SEBERUANG</p> <p>7. UPT SATUAN PENDIDIKAN SEKOLAH DASAR NEGERI 07 ENTIPAN HILIR</p> <p>8. UPT SATUAN PENDIDIKAN SEKOLAH DASAR NEGERI 08 ENTIPAN HULU</p> <p>9. UPT SATUAN PENDIDIKAN SEKOLAH DASAR NEGERI 09 NANGA BIAN</p> <p>10. UPT SATUAN PENDIDIKAN SEKOLAH DASAR NEGERI 12 NANGA LEMEDAK</p> <p>11. UPT SATUAN PENDIDIKAN SEKOLAH DASAR NEGERI NO. 10 KENERAK</p> <p>12. UPT SATUAN PENDIDIKAN SEKOLAH DASAR NEGERI NO. 11 SEKEDAU 2</p> <p>13. UPT SATUAN PENDIDIKAN SEKOLAH MENENGAH PERTAMA NEGERI 1 SEMITAU</p> <p>14. UPT SATUAN PENDIDIKAN SEKOLAH MENENGAH PERTAMA NEGERI 2 SEMITAU</p> <p>15. UPT SATUAN PENDIDIKAN SEKOLAH MENENGAH PERTAMA NEGERI 3 SATAP SEMITAU</p>

## SILAT HILIR

1. UPT SATUAN PENDIDIKAN SEKOLAH DASAR NEGERI 01 NANGA SILAT
2. UPT SATUAN PENDIDIKAN SEKOLAH DASAR NEGERI 02 NANGA SILAT
3. UPT SATUAN PENDIDIKAN SEKOLAH DASAR NEGERI 03 NANGA SILAT
4. UPT SATUAN PENDIDIKAN SEKOLAH DASAR NEGERI 04 NANGA SENTABAI
5. UPT SATUAN PENDIDIKAN SEKOLAH DASAR NEGERI 05 PB. PENAI
6. UPT SATUAN PENDIDIKAN SEKOLAH DASAR NEGERI 06 NANGA NUAR
7. UPT SATUAN PENDIDIKAN SEKOLAH DASAR NEGERI 07 BONGKONG
8. UPT SATUAN PENDIDIKAN SEKOLAH DASAR NEGERI 08 NANGA SEMELUANG
9. UPT SATUAN PENDIDIKAN SEKOLAH DASAR NEGERI 09 SUNGAI CANGGAI
10. UPT SATUAN PENDIDIKAN SEKOLAH DASAR NEGERI 10 MIAU MERAH
11. UPT SATUAN PENDIDIKAN SEKOLAH DASAR NEGERI 11 SETUNGGUL
12. UPT SATUAN PENDIDIKAN SEKOLAH DASAR NEGERI 12 SUNGAI MALI
13. UPT SATUAN PENDIDIKAN SEKOLAH DASAR NEGERI 13 UPT I NANGA SILAT
14. UPT SATUAN PENDIDIKAN SEKOLAH DASAR NEGERI 14 UPT II SILAT
15. UPT SATUAN PENDIDIKAN SEKOLAH DASAR NEGERI 15 UPT III SILAT
16. UPT SATUAN PENDIDIKAN SEKOLAH DASAR NEGERI 17 ENKARAS
17. UPT SATUAN PENDIDIKAN SEKOLAH DASAR NEGERI 18 UPT IV SILAT
18. UPT SATUAN PENDIDIKAN SEKOLAH DASAR NEGERI 19 UPT V NANGA SILAT
19. UPT SATUAN PENDIDIKAN SEKOLAH DASAR NEGERI 20 SUNGAI PUTAT
20. UPT SATUAN PENDIDIKAN SEKOLAH DASAR NEGERI 21 Seberu
21. UPT SATUAN PENDIDIKAN SEKOLAH DASAR NEGERI 22 BERAN III
22. UPT SATUAN PENDIDIKAN SEKOLAH DASAR NEGERI 23 SUNGAI SENA
23. UPT SATUAN PENDIDIKAN SEKOLAH DASAR NEGERI 24 RUMBIH
24. UPT SATUAN PENDIDIKAN SEKOLAH DASAR NEGERI 25 SAUK ATAS
25. UPT SATUAN PENDIDIKAN SEKOLAH DASAR NEGERI 26 TSM ENKARAS
26. UPT SATUAN PENDIDIKAN SEKOLAH DASAR NEGERI 27 KERANJI
27. UPT SATUAN PENDIDIKAN SEKOLAH DASAR NEGERI 28 SUNGAI KUNCIT
28. UPT SATUAN PENDIDIKAN SEKOLAH DASAR NEGERI 29 SUNGAI RINGIN
29. UPT SATUAN PENDIDIKAN SEKOLAH DASAR NEGERI NO. 30 TEKALONG JAYA
30. UPT SATUAN PENDIDIKAN SEKOLAH DASAR NEGERI NOMOR 16 SALAT
31. UPT SATUAN PENDIDIKAN SEKOLAH MENENGAH PERTAMA NEGERI 1 SILAT HILIR

		<p>32. UPT SATUAN PENDIDIKAN SEKOLAH MENENGAH PERTAMA NEGERI 2 SILAT HILIR</p> <p>33. UPT SATUAN PENDIDIKAN SEKOLAH MENENGAH PERTAMA NEGERI 3 SILAT HILIR</p> <p>34. UPT SATUAN PENDIDIKAN SEKOLAH MENENGAH PERTAMA NEGERI 4 SATAP SILAT HILIR</p> <p>35. UPT SATUAN PENDIDIKAN SEKOLAH MENENGAH PERTAMA NEGERI 5 SILAT HILIR</p> <p>36. UPT SATUAN PENDIDIKAN SEKOLAH MENENGAH PERTAMA NEGERI 6 SILAT HILIR</p>
22	SILAT HULU	<p>1. UPT SATUAN PENDIDIKAN SEKOLAH DASAR NEGERI 01 NANGA DANGKAN</p> <p>2. UPT SATUAN PENDIDIKAN SEKOLAH DASAR NEGERI 02 NANGA DANGKAN</p> <p>3. UPT SATUAN PENDIDIKAN SEKOLAH DASAR NEGERI 03 NANGA NGERI</p> <p>4. UPT SATUAN PENDIDIKAN SEKOLAH DASAR NEGERI 04 RIAM TAPANG</p> <p>5. UPT SATUAN PENDIDIKAN SEKOLAH DASAR NEGERI 05 LANDAU BADAI</p> <p>6. UPT SATUAN PENDIDIKAN SEKOLAH DASAR NEGERI 06 BELIMBING</p> <p>7. UPT SATUAN PENDIDIKAN SEKOLAH DASAR NEGERI 07 NANGA LUAN</p> <p>8. UPT SATUAN PENDIDIKAN SEKOLAH DASAR NEGERI 08 LANDAU RANTAU</p> <p>9. UPT SATUAN PENDIDIKAN SEKOLAH DASAR NEGERI 09 NANGA LUNGU</p> <p>10. UPT SATUAN PENDIDIKAN SEKOLAH DASAR NEGERI 10 LANDAU TEMIANG</p> <p>11. UPT SATUAN PENDIDIKAN SEKOLAH DASAR NEGERI 11 NANGA MENYABAI</p> <p>12. UPT SATUAN PENDIDIKAN SEKOLAH DASAR NEGERI 12 SELIMU</p> <p>13. UPT SATUAN PENDIDIKAN SEKOLAH DASAR NEGERI 13 PERJUK</p> <p>14. UPT SATUAN PENDIDIKAN SEKOLAH DASAR NEGERI 14 LEBAK NAJAH</p> <p>15. UPT SATUAN PENDIDIKAN SEKOLAH DASAR NEGERI 15 GEDABANG</p> <p>16. UPT SATUAN PENDIDIKAN SEKOLAH DASAR NEGERI 16 PELANJAU</p> <p>17. UPT SATUAN PENDIDIKAN SEKOLAH DASAR NEGERI 17 NANGA PENGGA</p> <p>18. UPT SATUAN PENDIDIKAN SEKOLAH DASAR NEGERI 18 BANGAN BARU</p> <p>19. UPT SATUAN PENDIDIKAN SEKOLAH DASAR NEGERI 19 SELANGKAI</p> <p>20. UPT SATUAN PENDIDIKAN SEKOLAH DASAR NEGERI 20 NANGA SUANG</p> <p>21. UPT SATUAN PENDIDIKAN SEKOLAH DASAR NEGERI 21 SUNGAI RAMAH</p> <p>22. UPT SATUAN PENDIDIKAN SEKOLAH DASAR NEGERI 22 LUBUK RUBIN</p> <p>23. UPT SATUAN PENDIDIKAN SEKOLAH MENENGAH PERTAMA NEGERI 1 SILAT HULU</p> <p>24. UPT SATUAN PENDIDIKAN SEKOLAH MENENGAH PERTAMA NEGERI 2 SILAT HULU</p> <p>25. UPT SATUAN PENDIDIKAN SEKOLAH MENENGAH PERTAMA NEGERI 3 SILAT HULU</p> <p>26. UPT SATUAN PENDIDIKAN SEKOLAH MENENGAH PERTAMA NEGERI 4 SATAP SILAT HULU</p>

8

		27. UPT SATUAN PENDIDIKAN SEKOLAH MENENGAH PERTAMA NEGERI 5 SATAP SILAT HULU
23	SUHAIID	<ol style="list-style-type: none"> <li>1. UPT SATUAN PENDIDIKAN SEKOLAH DASAR NEGERI 01 NANGA SUHAID</li> <li>2. UPT SATUAN PENDIDIKAN SEKOLAH DASAR NEGERI 02 NANGA SUHAID</li> <li>3. UPT SATUAN PENDIDIKAN SEKOLAH DASAR NEGERI 03 NANGA SUHAID</li> <li>4. UPT SATUAN PENDIDIKAN SEKOLAH DASAR NEGERI 04 SUHAID</li> <li>5. UPT SATUAN PENDIDIKAN SEKOLAH DASAR NEGERI 05 NANGA KENELANG</li> <li>6. UPT SATUAN PENDIDIKAN SEKOLAH DASAR NEGERI 06 KERANGAS</li> <li>7. UPT SATUAN PENDIDIKAN SEKOLAH DASAR NEGERI 07 CARAM</li> <li>8. UPT SATUAN PENDIDIKAN SEKOLAH DASAR NEGERI 08 MANTAN</li> <li>9. UPT SATUAN PENDIDIKAN SEKOLAH DASAR NEGERI 09 MENSUSAI</li> <li>10. UPT SATUAN PENDIDIKAN SEKOLAH DASAR NEGERI 10 JONGKONG SARAI</li> <li>11. UPT SATUAN PENDIDIKAN SEKOLAH DASAR NEGERI 11 NANGA EMPANANG</li> <li>12. UPT SATUAN PENDIDIKAN SEKOLAH DASAR NEGERI 12 MENAPAR</li> <li>13. UPT SATUAN PENDIDIKAN SEKOLAH DASAR NEGERI 13 KENABAK</li> <li>14. UPT SATUAN PENDIDIKAN SEKOLAH MENENGAH PERTAMA NEGERI 1 SUHAID</li> <li>15. UPT SATUAN PENDIDIKAN SEKOLAH MENENGAH PERTAMA NEGERI 2 SUHAID</li> <li>16. UPT SATUAN PENDIDIKAN SEKOLAH MENENGAH PERTAMA NEGERI 3 SATAP SUHAID</li> </ol>

BUPATI KAPUAS HULU,

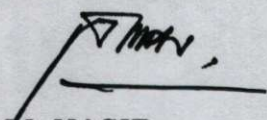
  
A.M. NASIR

LAMPIRAN III  
PERATURAN BUPATI KAPUAS HULU  
NOMOR 12 TAHUN 2018  
TENTANG

PEMBENTUKAN, SUSUNAN ORGANISASI, TUGAS DAN FUNGSI SERTA TATA KERJA  
UNIT PELAKSANA TEKNIS SATUAN PENDIDIKAN DASAR KABUPATEN KAPUAS  
HULU.

SUSUNAN ORGANISASI  
UPT SATUAN PENDIDIKAN DASAR KABUPATEN KAPUAS HULU

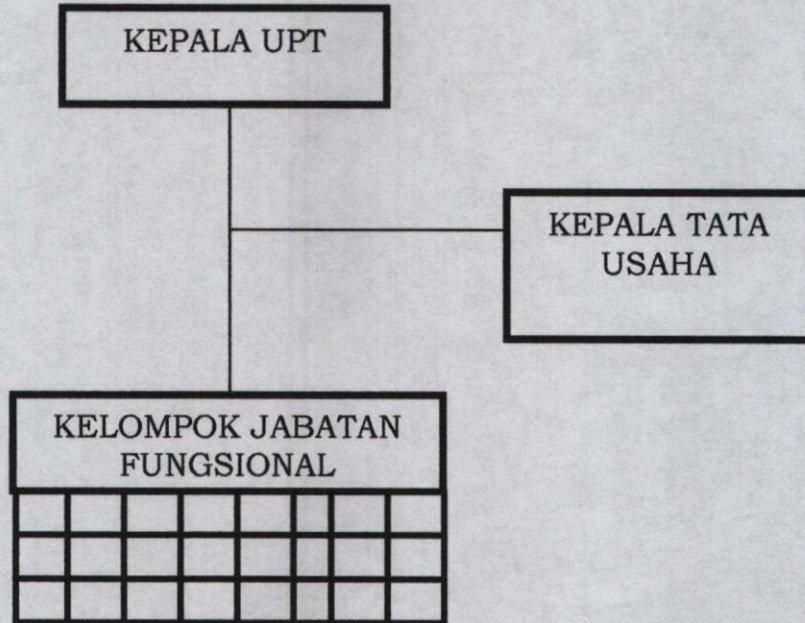

BUPATI KAPUAS HULU,

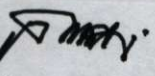
  
A.M. NASIR

LAMPIRAN IV  
 PERATURAN BUPATI KAPUAS HULU  
 NOMOR 12 TAHUN 2018  
 TENTANG  
 PEMBENTUKAN, SUSUNAN ORGANISASI, TUGAS DAN FUNGSI SERTA TATA  
 KERJA UNIT PELAKSANA TEKNIS SATUAN PENDIDIKAN KABUPATEN KAPUAS  
 HULU.

WILAYAH KERJA KOORDINATOR PENDIDIKAN

NOMOR	NAMA KOORDINATOR PENDIDIKAN	WILAYAH KERJA
1	KOORDINATOR PENDIDIKAN HULU GURUNG;	KECAMATAN HULU GURUNG;
2	KOORDINATOR PENDIDIKAN BOYAN TANJUNG;	KECAMATAN BOYAN TANJUNG;
3	KOORDINATOR PENDIDIKAN PENGKADAN;	KECAMATAN PENGKADAN;
4	KOORDINATOR PENDIDIKAN BUNUT HILIR;	KECAMATAN BUNUT HILIR;
5	KOORDINATOR PENDIDIKAN JONGKONG;	KECAMATAN JONGKONG;
6	KOORDINATOR PENDIDIKAN SILAT HULU;	KECAMATAN SILAT HULU;
7	KOORDINATOR PENDIDIKAN SILAT HILIR;	KECAMATAN SILAT HILIR;
8	KOORDINATOR PENDIDIKAN SEBERUANG;	KECAMATAN SEBERUANG;
9	KOORDINATOR PENDIDIKAN SELIMBAU;	KECAMATAN SELIMBAU;
10	KOORDINATOR PENDIDIKAN SUHAID; DAN	KECAMATAN SUHAID; DAN
11	KOORDINATOR PENDIDIKAN SEMITAU.	KECAMATAN SEMITAU.
12	KOORDINATOR PENDIDIKAN PUTUSSIBAU UTARA;	KECAMATAN PUTUSSIBAU UTARA;
13	KOORDINATOR PENDIDIKAN PUTUSSIBAU SELATAN;	KECAMATAN PUTUSSIBAU SELATAN;
14	KOORDINATOR PENDIDIKAN BIKA;	KECAMATAN BIKA;
15	KOORDINATOR PENDIDIKAN KALIS;	KECAMATAN KALIS;
16	KOORDINATOR PENDIDIKAN MENTEBAH;	KECAMATAN MENTEBAH;
17	KOORDINATOR PENDIDIKAN EMABALOH HULU;	KECAMATAN EMABALOH HULU;
18	KOORDINATOR PENDIDIKAN BATANG LUPAR;	KECAMATAN BATANG LUPAR;
19	KOORDINATOR PENDIDIKAN BADAU;	KECAMATAN BADAU;
20	KOORDINATOR PENDIDIKAN EMPANANG;	KECAMATAN EMPANANG;
21	KOORDINATOR PENDIDIKAN PURING KENCANA;	KECAMATAN PURING KENCANA;
22	KOORDINATOR PENDIDIKAN EMBALOH HILIR; DAN	KECAMATAN EMBALOH HILIR; DAN
23	KOORDINATOR PENDIDIKAN BUNUT HULU.	KECAMATAN BUNUT HULU.

BUPATI KAPUAS HULU,

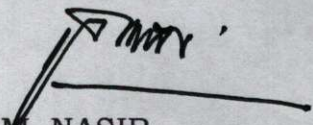
  
 A.M. NASIR

8