

LAMPIRAN I  
PERATURAN DAERAH KABUPATEN JEMBRANA  
NOMOR 1 TAHUN 2018  
TENTANG  
RENCANA                   INDUK                   PEMBANGUNAN  
KEPARIWISATAAN DAERAH TAHUN 2018 -2032

Target Pembangunan Kepariwisata Daerah

a. Jumlah Kunjungan Wisatawan Nusantara dan Mancanegara

Jenis Wisatawan	2017	2018	2019	2020	2021
Wisatawan Nusantara	189.770	218.235	250.970	288.616	331.908
Wisatawan Mancanegara	15.612	17.953	20.646	23.743	27.305

b. Rata-rata Lama Tinggal Wisatawan

Jenis Wisatawan	2017	2018	2019	2020	2021
Wisatawan Nusantara (hari)	3,9	4,0	4,5	4,5	5,0
Wisatawan Mancanegara (hari)	9,3	10,0	10,4	10,7	11,0

c. Rata-rata Jumlah Pengeluaran Wisatawan

Jenis Wisatawan	2017	2018	2019	2020	2021
Wisatawan Nusantara (Rupiah)	592.000	720.000	920.000	1.170.000	1.355.000
Wisatawan Mancanegara (US\$)	154,90	158	180	268,20	301,70

BUPATI JEMBRANA ,  
  
ttd  
  
I PUTU ARTHA

LAMPIRAN II  
 PERATURAN DAERAH KABUPATEN JEMBRANA  
 NOMOR 1 TAHUN 2018  
 TENTANG  
 RENCANA                    INDUK                    PEMBANGUNAN  
 KEPARIWISATAAN DAERAH TAHUN 2018 -2032

Sebaran Perwilayahan dan Peta Kawasan Pariwisata, KDTWK dan DTW

a. Sebaran Perwilayahan Kawasan Pariwisata

N o.	KAWASAN PARIWISATA	DESA/KELURAHAN	LUAS (Ha.)	WILAYAH KECAMATAN
1.	Candikusuma	Baluk	1,055	Negara
		Banyubiru	939	Negara
		Tukadaya	1,848	Negara
		Tuwed	790	Negara
	Sub Total 1.		4,632	
2.	Perancak	Perancak	374	Negara
		Air Kuning	271	Negara
		Yeh Kuning	421	Negara
		Penyaringan	5,112	Mendoyo
		Delod Berawah	269	Mendoyo
		Yeh Embang Kangin	4,579	Mendoyo
		Yeh Sumbul	4,280	Mendoyo
		Medewi	677	Pekutatan
		Pulukan	3,448	Pekutatan
	Sub Total 2		19,431	

Sumber : Materi Teknis RTRWP Bali, 2009-2029 dalam Peraturan Gubernur Bali No. 10 Th. 2015.  
 b. Sebaran perwilayahan KDTWK

SEBARAN DAN CAKUPAN GEOGRAFIS DAYA TARIK WISATA

No.	KAWASAN DTW KHUSUS	DESA/KELURAHAN	LUAS WILAYAH (Ha)	WILAYAH KECAMATAN
1.	Palasari	Belimbing Sari	443	Melaya
		Ekasari	1,426	Melaya
	Sub Total 1		1,869	
2.	Gilimanuk	Gilimanuk	5,601	Melaya
	Sub Total 2		5,601	

Sumber: Materi Teknis RTRWP Bali 2009 – 2029 dalam Peraturan Daerah Provinsi Bali No. 10 Th. 2015.

c. Sebaran DTW di Dalam Kawasan Pariwisata dan KDTWK

No.	NAMA DTW	KAWASAN PARIWISATA	KDTWK
1.	Pantai Candikusuma	Candikusuma	
2.	Pura Gede Perancak	Perancak	
3.	Desa Wisata Perancak	Perancak	
4.	Desa Wisata Blimbingsari		Palasari
5.	Bendungan Palasari		Palasari
6.	Desa Wisata Ekasari		Palasari
7.	Museum Purbakala		Gilimanuk
8.	Teluk Gilimanuk		Gilimanuk

d. Sebaran DTW di Luar Kawasan Pariwisata dan KDTWK

No.	NAMA DTW	WILAYAH KECAMATAN	WILAYAH DESA
1.	Pantai Yeh Leh	Pekutatan	Manggissari
2.	Pantai Pangyangan	Pekutatan	Medewi
3.	Desa Wisata Gumbrih	Pekutatan	Pekutatan
4.	Pantai Pekutatan	Pekutatan	Pengeragoan
5.	Bunut Bolong	Pekutatan	Gumbrih
6.	Air Terjun Juwuk Manis	Pekutatan	Manggissari
7.	Pantai Medewi	Pekutatan	Medewi
8.	Pura Rambut Siwi	Mendoyo	Yehembang
9.	Rest Area Rambut Siwi	Mendoyo	Yehembang
10.	Green Cliff Banjar Bangli	Mendoyo	Yehembang Kangin
11.	Desa Wisata Yehembang Kangin	Mendoyo	Yehembang Kangin
12.	Pantai Delodberawah	Mendoyo	Delodberawah
13.	Kolam Renang Delodberawah	Mendoyo	Delodberawah
14.	Desa Wisata Sangkaragung	Jembrana	Sangkaragung
15.	Sungai Gelar	Jembrana	Batuagung
16.	Puncak JR	Jembrana	Batuagung
17.	Batu Belah	Jembrana	Pendem
18.	Puncak Mawar	Jembrana	Pendem
19.	Makam Tua Buyut Lebai	Negara	Loloan Timur
20.	Makam Ustad Ali Bafaqih	Negara	Loloan Barat
21.	Pantai Baluk Rening	Negara	Baluk
22.	Bendungan Benel	Melaya	Manistutu

e. Peta Kawasan Pariwisata dan KDTWK

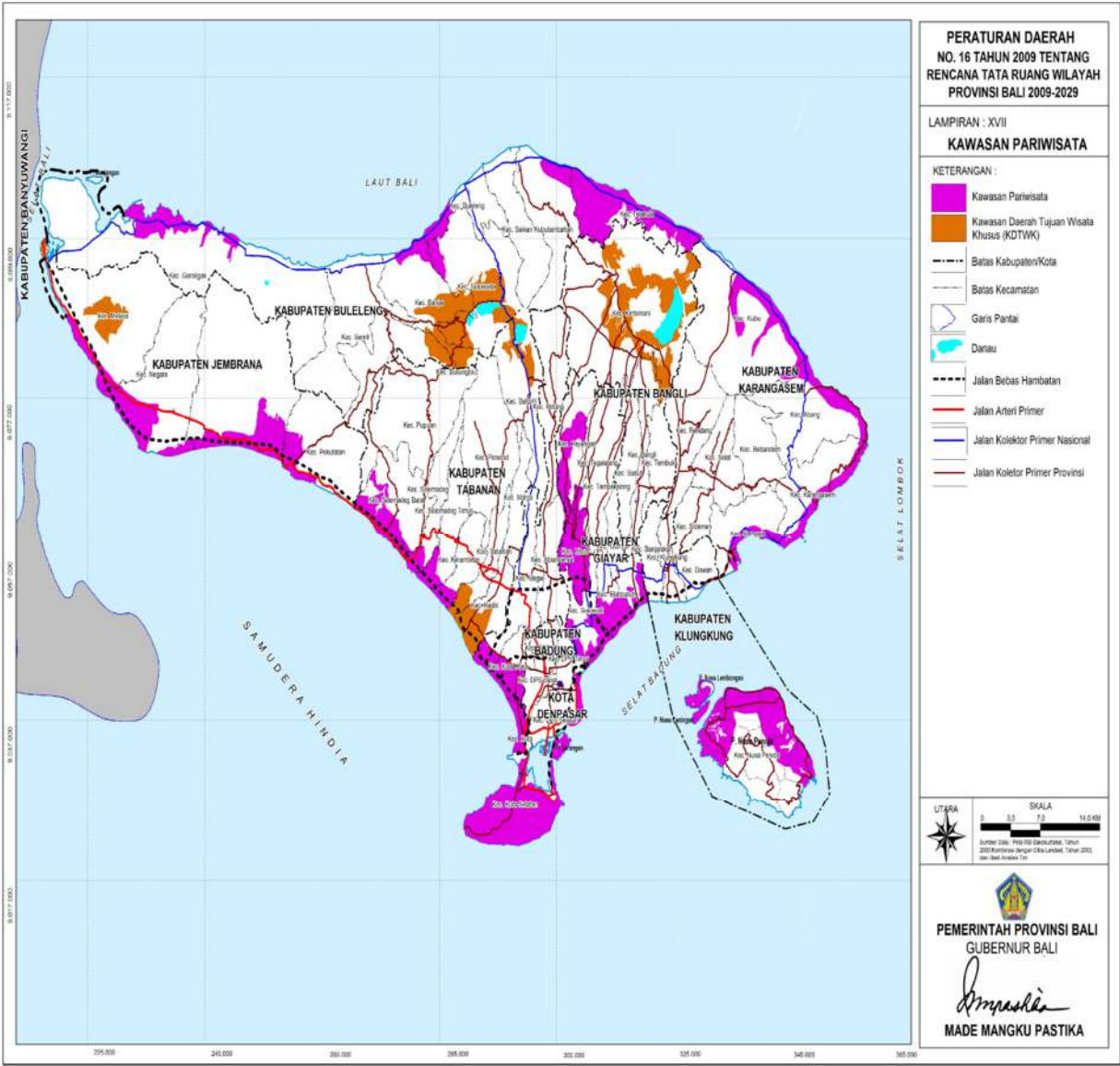

f. Peta Arahan Pengembangan Kawasan Pariwisata

1. Peta Arahan Pengembangan Kawasan Pariwisata Candikusuma

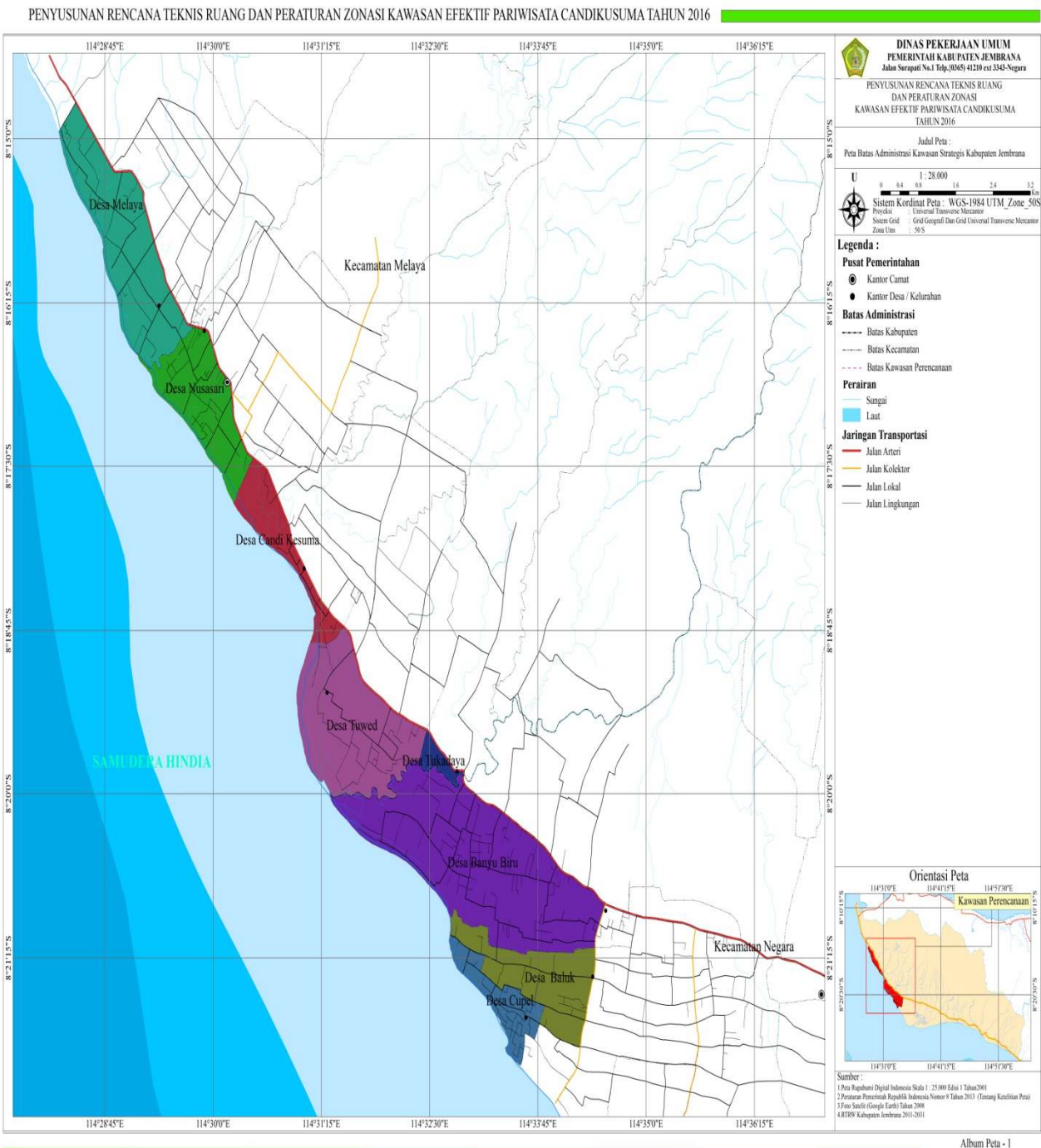

**PETA ADMINISTRASI KAWASAN PERENCANAAN**

SKALA 1:100.000

**LEGENDA**

- Ibu Kota Kecamatan
- Pusat Desa
- Batas Kabupaten
- Batas Kecamatan
- Batas Desa/Kelurahan
- Jalan Arteri Primer
- Jalan Kolektor Primer > (K-2)
- Jalan Kolektor Primer < (K-3)
- Jalan Lingkarungan
- Sungai
- Garis Pantai

**PENGESAHAN**

PPN Penyusunan Rencana Teknik Ruang Kawasan  
PPN Penyusunan Rencana Teknik Ruang Kawasan

1. Peta Buleleng, BT  
No. 157/2005/2006/1.003

1. Peta Buleleng, BT  
No. 157/2005/2006/1.015

**INDEKS PETA**

Sumber:  
Buku Data Geografi dan Sejarah Tahun 2010  
Peta No. 11 Tahun 2012 tentang RTRM Kabupaten Buleleng  
Peta RTRM Kabupaten Buleleng Tahun 2000

Selatan Proyek:  
Gedung Penelitian: Universitas Trusmi Buleleng (UTB)  
Gedung: Gedung 1  
Gedung: Gedung 2  
Gedung: Gedung 3  
Gedung: Gedung 4

**PENYUSUNAN RENCANA TEKNIS RUANG DAN PERATURAN ZONASI KAWASAN EFEKTIF PARIWISATA PERANCAK**

BUPATI JEMBRANA ,

I PUTU ARTHA

LAMPIRAN III  
PERATURAN DAERAH KABUPATEN JEMBRANA  
NOMOR 1 TAHUN 2018  
TENTANG  
RENCANA INDUK PEMBANGUNAN  
KEPARIWISATAAN DAERAH TAHUN 2018 -2032

Indikasi Program Pembangunan Kepariwisata Daerah:

- Bagian 1 Indikasi Program Pembangunan Destinasi Daerah
- Bagian 2 Indikasi Program Pembangunan Pemasaran
- Bagian 3 Indikasi Program Pembangunan Industri
- Bagian 4 Indikasi Program Pembangunan Kelembagaan

Bagian 1 Indikasi Program Pembangunan Destinasi Daerah

1. Arah Kebijakan dan Strategi Pembangunan Destinasi Pariwisata

No	Program	Rencana Aksi / Kegiatan	Jangka Waktu	Pelaksana / Penanggung Jawab
1	Program Pembangunan Destinasi Pariwisata	• Kegiatan Pengembangan daerah tujuan wisata	Jangka Pendek, Menengah dan Panjang	Dinas Pariwisata dan Kebudayaan
		• Perbaikan kualitas destinasi pariwisata	Jangka Pendek, Menengah dan Panjang	Dinas Pariwisata dan Kebudayaan
		• Monitoring, evaluasi dan Pelaporan	Jangka Pendek, Menengah dan Panjang	

		<ul style="list-style-type: none"> <li>Fasilitasi pembangunan dan pengadaan sarana prasarana pariwisata</li> </ul>	Jangka Pendek, Menengah dan Panjang	Dinas Pariwisata dan Kebudayaan
		<ul style="list-style-type: none"> <li>Pemberdayaan masyarakat melalui pengembangan desa wisata</li> </ul>	Jangka Pendek, Menengah dan Panjang	Dinas Pariwisata dan Kebudayaan
		<ul style="list-style-type: none"> <li>Pengembangan destinasi melalui Inter Island Policy Forum</li> </ul>	Jangka Pendek, Menengah dan Panjang	Dinas Pariwisata dan Kebudayaan
		<ul style="list-style-type: none"> <li>Penyusunan Data Usaha pariwisata</li> </ul>	Jangka Pendek, Menengah dan Panjang	Dinas Pariwisata dan Kebudayaan

## Bagian 2 Indikasi Program Pembangunan Pemasaran Pariwisata

### 2. Arah Kebijakan dan Strategi Pembangunan Pemasaran Pariwisata

No	Program	Rencana Aksi / Kegiatan	Jangka Waktu	Pelaksana / Penanggung Jawab
2	Program Pemasaran Pariwisata	<ul style="list-style-type: none"> <li>Analisa pasar untuk promosi dan pemasaran</li> </ul>	Jangka Pendek, Menengah dan Panjang	Dinas Pariwisata dan Kebudayaan
		<ul style="list-style-type: none"> <li>Pelaksanaan promosi pariwisata di dalam dan luar negeri</li> </ul>	Jangka Pendek, Menengah dan Panjang	Dinas Pariwisata dan Kebudayaan
		<ul style="list-style-type: none"> <li>Pengadaan bahan promosi pariwisata melalui media cetak dan elektronik</li> </ul>	Jangka pendek , Menengah dan Panjang	Dinas Pariwisata dan Kebudayaan



Bagian 3 Indikasi Program Pembangunan Industri Pariwisata

3. Arah Kebijakan dan Strategi Pembangunan Industri Pariwisata

No	Progra m	Rencana Aksi	Jangka Waktu	Pelaksana / Penanggung Jawab
3	Program Pembangunan Industri Pariwisata	• Mengendalikan usaha jasa kepariwisataan	Jangka Pendek, Menengah dan Panjang	Dinas Pariwisata dan Kebudayaan
		• Mengendalikan usaha sarana kepariwisataan	Jangka Pendek, Menengah dan Panjang	Dinas Pariwisata dan Kebudayaan
		• Mengendalikan usaha daya tarik wisata	Jangka Pendek, Menengah dan Panjang	Dinas Pariwisata dan Kebudayaan
		• Penganugerahan Desa Wisata Award	Jangka Pendek, Menengah dan Panjang	Dinas Pariwisata dan Kebudayaan

Bagian 4 Indikasi Program Pembangunan Kelembagaan Pariwisata

4. Arah Kebijakan dan Strategi Pembangunan Kelembagaan Pariwisata

No	Progra m	Rencana Aksi	Jangka Waktu	Pelaksana / Penanggung Jawab
4	Program Pembangunan Kelembagaan Pariwisata	• Pengembangan sumber daya manusia dan profesionalisme bidang pariwisata	Jangka Pendek, Menengah dan Panjang	Dinas Pariwisata dan Kebudayaan
		• Peningkatan peran serta masyarakat dalam kepariwisataan	Jangka Pendek, Menengah dan Panjang	Dinas Pariwisata dan Kebudayaan
		• Fasilitasi sertifikasi kompetensi	Jangka Pendek, Menengah dan Panjang	Dinas Pariwisata dan Kebudayaan bekerjasama dengan Lembaga Sertifikasi Profesi LSP)
		• Fasilitasi sertifikasi usaha pariwisata	Jangka Pendek, Menengah dan Panjang	Dinas Pariwisata dan Kebudayaan bekerjasama dengan Lembaga Sertifikasi Usaha (LSU)

BUPATI JEMBRANA,  
ttd

I PUTU ARTHA