

**BUPATI PESISIR SELATAN
PROVINSI SUMATERA BARAT**

**PERATURAN BUPATI PESISIR SELATAN
NOMOR 47 TAHUN 2018**

TENTANG

**PETA BATAS NAGARI GURUN PANJANG BARAT
KECAMATAN BAYANG**

**DENGAN RAHMAT TUHAN YANG MAHA ESA
BUPATI PESISIR SELATAN,**

- Menimbang : a. bahwa dalam rangka tertib administrasi pemerintahan dan kepastian hukum diwilayah Kabupaten Pesisir Selatan terhadap batas wilayah suatu nagari, telah diselenggarakan penetapan dan penegasan batas Nagari Gurun Panjang Barat Kecamatan Bayang sesuai dengan amanat Peraturan Daerah Kabupaten Pesisir Selatan Nomor 38 Tahun 2011 tentang Pembentukan Pemerintahan Nagari Gurun Panjang Barat;
- b. bahwa berdasarkan pertimbangan sebagaimana dimaksud pada huruf a, perlu menetapkan Peraturan Bupati Pesisir Selatan tentang Peta Batas Nagari Gurun Panjang Barat Kecamatan Bayang;
- Mengingat : 1. Undang-Undang Nomor 12 Tahun 1956 tentang Pembentukan Daerah Otonom Kabupaten Dalam Lingkungan Daerah Propinsi Sumatera Tengah (Lembaran Negara Republik Indonesia Tahun 1956 Nomor 25) jis Undang-Undang Drt Nomor 21 Tahun 1957 (Lembaran Negara Republik Indonesia Tahun 1957 Nomor 77) jo Undang-Undang Nomor 58 Tahun 1958 (Lembaran Negara Republik Indonesia Tahun 1958 Nomor 108, Tambahan Lembaran Negara Republik Indonesia Nomor 1643);
2. Undang-Undang Nomor 12 Tahun 2011 tentang Pembentukan Peraturan Perundang-Undangan (Lembaran Negara Republik Indonesia Tahun 2011 Nomor 82, Tambahan Lembaran Negara Republik Indonesia Nomor 5234);
3. Undang-Undang Nomor 6 Tahun 2014 tentang

Desa (Lembaran Negara Republik Indonesia Tahun 2014 Nomor 7, Tambahan Lembaran Negara Republik Indonesia Tahun 2014 Nomor 5495)

4. Undang-Undang Nomor 23 Tahun 2014 tentang Pemerintahan Daerah (Lembaran Negara Republik Indonesia Tahun 2014 Nomor 244, Tambahan Lembaran Negara Republik Indonesia Nomor 5587); sebagaimana telah beberapa kali diubah terakhir dengan Undang-Undang Nomor 9 Tahun 2015 tentang Perubahan Kedua Atas Undang-Undang Nomor 23 Tahun 2014 tentang Pemerintahan Daerah (Lembaran Negara Republik Indonesia Tahun 2015 Nomor 58, Tambahan Lembaran Negara Republik Indonesia Nomor 5679):
5. Peraturan Pemerintah Nomor 43 Tahun 2014 tentang Peraturan Pelaksanaan Undang-Undang Nomor 6 Tahun 2014 tentang Desa (Lembaran Negara Republik Indonesia Tahun 2014 Nomor 123, Tambahan Lembaran Negara Republik Indonesia Nomor 5539) sebagaimana telah diubah terakhir dengan Peraturan Pemerintah Nomor 47 Tahun 2015 tentang Perubahan Atas Peraturan Pemerintah Nomor 43 Tahun 2014 tentang Peraturan Pelaksanaan Undang-Undang Nomor 6 Tahun 2014 tentang Desa (Lembaran Negara Republik Indonesia Tahun 2015 Nomor 157, Tambahan Lembaran Negara Republik Indonesia Nomor 5717);
6. Peraturan Menteri Dalam Negeri Nomor 30 Tahun 2006 tentang Tata Cara Penyerahan Urusan Pemerintahan Kabupaten/Kota Kepada Desa;
7. Peraturan Menteri Dalam Negeri Nomor 32 Tahun 2006 tentang Pedoman Administrasi Desa;
8. Peraturan Menteri Dalam Negeri Nomor 76 Tahun 2012 tentang Pedoman Penegasan Batas Daerah;
9. Peraturan Menteri Dalam Negeri Nomor 45 Tahun 2016 tentang Pedoman Penetapan dan Penegasan Batas Desa;
10. Peraturan Daerah Kabupaten Pesisir Selatan Nomor 31 Tahun 2011 tentang Pembentukan Pemerintahan Nagari Kapeh Panji Jaya Talaok Di Kecamatan Bayang;
11. Peraturan Daerah Kabupaten Pesisir Selatan Nomor 2 Tahun 2016 tentang Nagari;
12. Peraturan Bupati Pesisir Selatan Nomor 5 Tahun 2017 tentang Pedoman Penetapan dan Penegasan Batas Nagari di Kabupaten Pesisir Selatan;

MEMUTUSKAN:

Menetapkan : PERATURAN BUPATI PESISIR SELATAN TENTANG PETA BATAS NAGARI GURUN PANJANG BARAT KECAMATAN BAYANG.

BAB I KETENTUAN UMUM

Pasal 1

Dalam Peraturan Bupati ini, yang dimaksud dengan:

1. Daerah adalah Kabupaten Pesisir Selatan.
2. Pemerintah Daerah adalah Pemerintah Kabupaten Pesisir Selatan.
3. Bupati adalah Bupati Pesisir Selatan.
4. Kecamatan adalah wilayah kerja Camat sebagai perangkat daerah Kabupaten Pesisir Selatan.
5. Nagari adalah Pemerintahan Nagari di Kabupaten Pesisir Selatan.
6. Batas adalah tanda pemisah antara nagari yang bersebelahan baik berupa batas alam, maupun batas buatan.
7. Batas Nagari adalah batas wilayah yurisdiksi pemisah wilayah penyelenggaraan urusan pemerintahan yang menjadi kewenangan suatu nagari dengan nagari lain.
8. Penetapan Batas Nagari adalah proses penetapan batas nagari secara kartometrik di atas suatu peta dasar yang disepakati.
9. Penegasan Batas Nagari adalah kegiatan penentuan titik-titik koordinat batas nagari yang dapat dilakukan dengan metode kartometrik dan/atau survei dilapangan, yang dituangkan dalam bentuk peta batas dengan daftar titik-titik koordinat batas nagari.
10. Peta Nagari adalah peta yang menyajikan semua unsur batas nagari yang telah ditegaskan dan unsur lainnya, seperti pilar batas, garis batas, toponimi perairan dan transportasi.
11. Peta Batas Nagari adalah peta detail yang menyajikan koridor batas yang telah ditegaskan sepanjang garis batas.
12. Titik Kartometrik selanjutnya disingkat TK adalah titik penanda batas antara dua atau lebih wilayah nagari dengan koordinat yang diperoleh dari pengukuran di atas peta.
13. Lintang Selatan yang selanjutnya disingkat LS adalah garis lintang yang berada di sebelah selatan garis Khatulistiwa.
14. Bujur Timur yang selanjutnya disingkat BT adalah garis bujur yang berada di sebelah timur Greenwich.

15. Pilar Batas Utama yang selanjutnya disingkat PBU adalah pilar batas yang dipasang sebagai tanda batas antar nagari yang diletakkan tepat pada batas antar nagari.
16. Pilar Acuan Batas Utama yang selanjutnya disingkat PABU adalah pilar batas yang dipasang sebagai tanda batas antar nagari yang diletakkan di sisi batas alam atau buatan yang berfungsi sebagai titik ikat garis batas antar nagari.

BAB II MAKSUD DAN TUJUAN

Pasal 2

Maksud dan tujuan Peta Batas Nagari Gurun Panjang Barat Kecamatan Bayang adalah mewujudkan tertib administrasi pemerintahan dan kepastian hukum terhadap batas Nagari Gurun Panjang Barat Kecamatan Bayang.

BAB III BATAS NAGARI GURUN PANJANG BARAT

Pasal 3

- (1) Batas Nagari Gurun Panjang Barat ditetapkan dengan koordinat batas nagari sebagai berikut :
 - a. Batas dengan Nagari Gurun Panjang Selatan:
 1. Dimulai dari titik tengah Batang Lumpo di belakang rumah Rohana ditandai dengan TK 057 dengan koordinat 117°40,00" LS dan 100°31'41,31" BT menuju ke arah selatan Batang Lumpo di tandai dengan TK 106;
 2. TK 106 dengan koordinat 1°17'50,86" LS dan 100°31' 31,38" BT, sampai di titik tengah Batang Lumpo di batas Parak Saniar dan Parak Minsah ditandai dengan TK 039 dengan koordinat 1°18'1,89" LS dan 100°31' 32,65" BT.
 - b. Batas dengan Nagari Pasar Baru :
 1. Dimulai dari titik tengah Batang Lumpo ditandai dengan TK 039 dengan koordinat 1°18'1,89" LS dan 100° 31' 32,65" BT ke arah barat menuju batas parak Minsah dan Saniar, lalu menuju batas parak Si In dan Saniar, lalu menuju batas rumah Harun dan Masni sampai perkarangan rumah Ibu Zaimar dengan ditandai sebagai PABU-009 terletak di Nagari Gurun Panjang Barat;
 2. PABU-009 dengan koordinat 1°18'0,69" LS dan 100°31'28,95" BT menuju batas parak Hanin, lalu menuju parak Hanin dan sawah Zaiminar, lalu ke arah barat menuju pematang sawah Nurbay dan Zainimar, lalu ke arah selatan menuju pematang

sawah Nurbay dan batas rumah Jasniar, menyusuri pematang sawah Nurbay dan batas rumah Tijek sampai pematang sawah Nurbay dan Jusniar, lalu menuju pematang sawah Ilham dan parak Jarisat sampai pematang sawah Anis dan Jarisat, lalu kearahbarat laut menuju pematang sawah Sakarna dan Jarisat, lalu menyusuri pematang sawah Yulidar (Tek Gadih) dan Zainimar, pematang sawah Yulidar (Tek Gadih) dan Ali Basri, pematang sawah Zaenab Imam Marajo dan Yasril Imam Marajo, sampai pematang sawah Zaenab Imam Marajo dan Tina, lalu kearahbarat daya menuju pematang sawah Zaenab Imam Marajo dan Pondon, lalu menyusuri pematang sawah Tarawih dan Ratna, Zaenab Imam Marajo dan Tarawih, Rajo Penghulu dan Suarlis, dan Rajo Penghulu dan Ratna, lalu kearahbarat laut menyusuri pematang sawah Datuk Bandaro Kayo, pematang sawah Ijek Patai dan Datuk Sampono sampai pematang sawah Ijek Patai dan Herman Abu, lalu menyusuri pematang sawah Urang Muaro dan Herman Abu, pematang sawah Febda Yanda, lalu menyusuri tepi timur Pulau Tanah Kareh Linggih sampai Polongan SMA ditandai dengan TK 049; dan

3. TK 049 dengan koordinat $1^{\circ}18' 0,27''$ LS - $100^{\circ}31' 7,73''$ BT, lalu menyusuri tepi barat Jalan Pasar Baru – Lumpo sampai Tugu Pasar Baru – Gurun Panjang Barat, lalu kearahbarat menyusuri batas selatan rumah Eri , lalu kearahbarat menyusuri pematang sawah Eri, pematang sawah Ujang Karakah, pematang sawah Syafril, pematang sawah Bibas, sampai pematang sawah Bin Wardi, lalu kearah barat laut menyusuri batas selatan sawah Ayat dan tepi Utara Pulau Tanah Kalang, lalu menyusuri banda sawah Amir Kayo dan Us sampai pematang sawah Bibas dan Us, lalu kearahUtara sampai pematang sawah Bibas, Yulhabdi, dan Us yang ditandai TK 048 dengan koordinat $1^{\circ}17'52,79''$ LS dan $100^{\circ}30' 59,00''$ BT
- c. Batas dengan Nagari Tanjung Durian Pasar Baru dimulai dari Sawah Bibas-Yulhabdi-Us di tandai TK 048 dengan koordinat $1^{\circ}17' 52,79''$ LS - $100^{\circ}30' 59,00''$ BT, kemudian melewati sawah Yenti kearah Banda Caciang sawah Lino dan melalui sawah Sitas dan sawah Lino sampai di sawah Utih-Sitas-Syamsinur ditandai dengan TK 082 dengan koordinat $1^{\circ}17' 47,33''$ LS - $100^{\circ}30' 59,08''$ BT.
- d. Batas dengan Nagari Asam Kamba :
 1. Pasar Baru dimulai dari sawah Utih-Sitas-Syamsinur ditandai dengan TK 082 dengan koordinat $1^{\circ}17' 47,33''$ LS dan $100^{\circ}30' 59,08''$ BT selanjutnya kearah sawah Sitas dan sawah Safridin sawah Yuliarni dan sawah Safridin ke sawah Yuliarni dan sawah Trasmil, Kemudian kearah timur mengikuti Banda

Caciang dan sawah Mardiana sampai Parak Ibu Asniwati ditandai sebagai PABU-015 yang terletak di Nagari Gurun Panjang Barat;

2. PABU-015 dengan koordinat $1^{\circ}17'44.90''$ LS dan $100^{\circ}31'3,36''$ BT menuju sawah Yuliarni dan sawah Ita, selanjutnya di mulai dari batas utara Ujung Tanah sawah Upik Kambang dan Onek tiga Ruang kearah timur laut melewati pematang sawah Upik Kambang-Renikearah timur laut mengikuti pematang sawah Aini dan sawah Etek Reni, sawah bu Ayat dan Mardiana, kemudian melewati sawah Aini dan Mardiana di tandai TK 089;
 3. TK 089 dengan kordinat $1^{\circ}17'39,96''$ LS dan $100^{\circ}31'6,91''$ BT kemudian kemudian kearah timur Laut mengikuti pematang sawah Mardiana Rumah Tiga Ruang Kemudian kearah timur mengikuti pematang sawah Nimar Pendekar dan Mancirin sawah Montan dan Safril. Kemudian ke sawah Emen dan Safril kearah utara mengikuti pematang sawah Safril dan Feri di tandai dengan TK 088 dengan koordinat $1^{\circ}17'34,99''$ LS dan $100^{\circ}31'11,65''$ BT; dan
 4. TK 088 dengan koordinat $1^{\circ}17'34,99''$ LS dan $100^{\circ}31'11,65''$ BT kemudian kearah timur mengikuti pematang sawah Liaman dan sawah Inal sawah Nasrul dan Sawah Inal Korong Rumah Panjang Sawah Buyuang Lereng Bukik banda caciang sawah Nasrul Kemudian kearah utara Sawah Nasrul dan Sawah Kacat-Sawah Marusak, Sawah Datuk Putih dan Sawah Iyet, kemudian menyusuri pematang sawah Datuk Putih, mengikuti pematang sawah Datuk Putih dan sawah Sideh, menyusuri ke batas sawah Datuk Putih dan sawah Mawir, sawah Rajo Intan dan sawah Am, mengikuti pematang sawah sampai di batas sawah Ujang dan Am sampai ke batas sawah Imam Bakhtiar dan Safri ditandai dengan TK 062 dengan koordinat $1^{\circ}17'22,44''$ LS dan $100^{\circ}31'10,61''$ BT.
- e. Batas dengan Nagari Gurun Panjang :
1. Dimulai dari batas sawah Imam Bakhtiar dan Safri ditandai dengan TK 062 dengan koordinat $1^{\circ}17'22,44''$ LS dan $100^{\circ}31'10,61''$ BT, kemudian kearah utara sampai Banda Pulau Enje ditandai dengan TK 061;
 2. TK 061 dengan koordinat $1^{\circ}17'15,71''$ LS dan $100^{\circ}31'13,59''$ BT sampai pintu air "Tabek Parak Tabu" ditandai sebagai PABU-013 yang terletak di Nagari Gurun Panjang Barat;
 3. PABU-013 dengan koordinat $1^{\circ}17'22,73''$ LS dan $100^{\circ}31'18,34''$ BT terus menyusuri jalan kampung Melayu-Pulau Enje, kearah sebelah timur Pulau Enje, menyusuri selatan Sawah Tek Talua kearah bagian Selatan sampai Tabek Parak Tabu ditandai dengan TK 060;

4. TK 060 dengan koordinat 1°17' 22,67" LS dan 100°31' 18,61" BT kemudian menyusuri Tabek Belakang Kampung Jerong/Kampung Melayu, kemudian menyusuri Banda Cacing sampai di sawah Wani dan Datuk Putih sampai di Banda Caciang ditandai dengan TK 059;
 5. TK 059 dengan koordinat 1°17' 29,29" LS dan 100°31' 26,51" BT, mengikuti Banda Caciang sampai di sawah Rubiati dan sawah Nurmilis, kemudian menyusuri pematang sawah ujung Pamong, sawah Ceunik, kemudian ke arah timur menyusuri pematang sawah Rubiati sampai di sawah Rubiati-Normalis ditandai dengan TK 058;
 6. TK 058 dengan koordinat TK 058 1°17' 27,59" LS dan 100°31' 34,22" BT kemudian menyusuri Banda Caciang kemudian menyusuri sawah Sudirman-Rubiati, Sawah Anis-Piadih kemudian menyusuri pematang sawah Datuk Putih, Rosna Umar, ke dan Yusrinudin, menyusuri pematang Datuk Putih dan Siena, menyusuri pematang Sawah Zainidar dan Siena ke arah timur kemudian menuju jalan Gurun Panjang-Lumpo, batas Kebun Martini menuju batas utara Rumah Rohana sampai ke Batang Lumpo ditandai dengan TK 057 dengan koordinat 1°17' 40,00" LS dan 100°31' 41,31" BT.
- (2) Peta Batas Nagari Gurun Panjang Barat tercantum dalam Lampiran I yang merupakan bagian tidak terpisahkan dari Peraturan Bupati ini.

BAB IV KETENTUAN LAIN-LAIN

Pasal 4

- (1) TK sebagaimana dimaksud dalam Pasal 3 ayat (1) bersifat tetap dan tidak berubah akibat perubahan nama dusun, nagari, dan/atau kecamatan.
- (2) PBU dan PABU yang telah terpasang merupakan indikator atau petunjuk segmen batas antara nagari yang tidak boleh dipindahkan, dihilangkan, atau diubah posisinya tanpa sepengetahuan Pemerintah Daerah atau Pihak lain yang berwenang.
- (3) Peta Batas Nagari merupakan penentuan batas-batas wilayah nagari secara administratif sehingga tidak mengubah, mengurangi, menambah atau menghapuskan luasan atau batas-batas kawasan tertentu, hak atas tanah, hak ulayat, dan hak adat yang ada pada masyarakat.
- (4) Batas Nagari dengan koordinat batas sebagaimana dimaksud dalam Pasal 3 ayat (1) tercantum dalam Lampiran II yang merupakan bagian tidak terpisahkan dari Peraturan Bupati ini.

BAB V
KETENTUAN PENUTUP

Pasal 5

Pemerintahan Daerah dan Pemerintahan Nagari melakukan penyesuaian administrasi kependudukan dan hal-hal lain yang terkait di dalam wilayah batas nagari yang sudah dipetakan paling lambat 1 (satu) tahun sejak Peraturan Bupati ini diundangkan.

Pasal 6

Peraturan Bupati ini mulai berlaku pada tanggal diundangkan.

Agar setiap orang mengetahuinya, memerintahkan pengundangan Peraturan Bupati ini dengan penempatannya dalam Berita Daerah Kabupaten Pesisir Selatan.

Ditetapkan di Painan
pada tanggal 13 Maret 2018

BUPATI PESISIR SELATAN

HENDRAJONI

Diundangkan di Painan
pada tanggal 13 Maret 2018

SEKRETARIS DAERAH
KABUPATEN PESISIR SELATAN

ERIZON

BERITA DAERAH KABUPATEN PESISIRSELATAN TAHUN 2018 NOMOR:

**LAMPIRAN I PERATURAN BUPATI PESISIR SELATAN NOMOR 47 TAHUN 2018
TENTANG PETA BATAS NAGARI GURUN PANJANG BARAT KECAMATAN BAYANG**

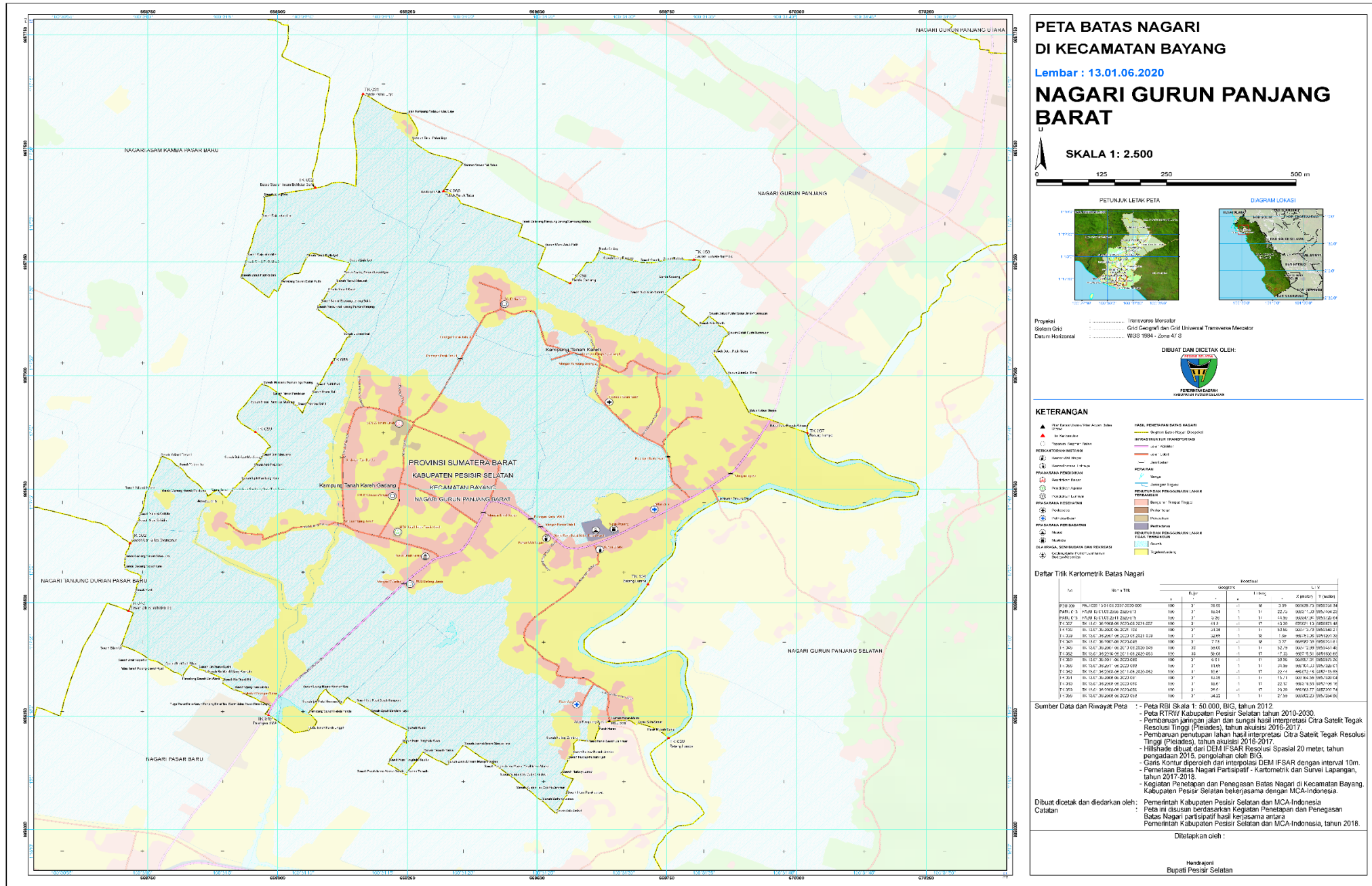

LAMPIRAN II PERATURAN BUPATI PESISIR SELATAN NOMOR 47 TAHUN 2018
TENTANG PETA BATAS NAGARI GURUN PANJANG BARAT KECAMATAN BAYANG

TITIK KOORDINAT BATAS NAGARI

1. SEGMENT BATAS NAGARI GURUN PANJANG BARAT - GURUN PANJANG SELATAN

Nama Titik (Tempat)	No	Nama Titik	Koordinat							
			Geografis						UTM	
			Bujur			Lintang			X (meter)	Y (meter)
			°	'	"	°	'	"		
Batang Lumpo	TK 057	TK 13.01.06.2008-06.2020-06.2021-057	100	31	41.31	-1	17	40.00	670021.10	9856873.48
Batang Lumpo	TK 106	TK 13.01.06.2020-06.2021-106	100	31	31.38	-1	17	50.86	669713.79	9856540.21
Batang Lumpo	TK 039	TK 13.01.06.2007-06.2020-06.2021-039	100	31	32.65	-1	18	1.89	669753.08	9856201.38

2. SEGMENT BATAS NAGARI GURUN PANJANG BARAT - PASAR BARU

Nama Titik (Tempat)	No	Nama Titik	Koordinat							
			Geografis						UTM	
			Bujur			Lintang			X (meter)	Y (meter)
			°	'	"	°	'	"		
Batang Lumpo	TK 039	TK 13.01.06.2007-06.2020-06.2021-039	100	31	32.65	-1	18	1.89	669753.08	9856201.38

Perkarangan Rumah Ibu Zaimar	PBU 009	PBU 009 13.01.06.2007-2020 009	100	31	28.95	-1	18	0.69	669638.73	9856238.34
Polongan SMA	TK 049	TK 13.01.06.2007-06.2020-049	100	31	7.73	-1	18	0.27	668982.59	9856251.61
Sawah Bibas-Yulhabdi-Us	TK 048	TK 13.01.06.2007-06.2010-06.2020-048	100	30	59.00	-1	17	52.79	668712.99	9856481.45

3. SEGMENT BATAS NAGARI GURUN PANJANG BARAT - TANJUNG DURIAN PASAR BARU

Nama Titik (Tempat)	No	Nama Titik	Koordinat							
			Geografis						UTM	
			Bujur			Lintang			X (meter)	Y (meter)
			°	'	"	°	'	"		
Sawah Bibas-Yulhabdi-Us	TK 048	TK 13.01.06.2007-06.2010-06.2020-048	100	30	59.00	-1	17	52.79	668712.99	9856481.45
Sawah Uti-Sitas-Syamsinur	TK 082	TK 13.01.06.2010-06.2011-06.2020-083	100	30	59.08	-1	17	47.33	668715.51	9856630.65

4. SEGMENT BATAS NAGARI GURUN PANJANG BARAT - ASAM KAMBA PASAR BARU

Nama Titik (Tempat)	No	Nama Titik	Koordinat							
			Geografis						UTM	
			Bujur			Lintang			X (meter)	Y (meter)
			°	'	"	°	'	"		
Sawah Uti-Sitas-Syamsinur	TK 082	TK 13.01.06.2010-06.2011-06.2020-082	100	30	59.08	-1	17	47.33	668715.51	9856630.65
Parak Ibu Asniwati	PABU 015	PABU 13.01.06.2011-2020 015	100	31	3.36	-1	17	44.90	668847.94	9856723.64
	TK 089	TK 13.01.06.2011-06.2020-089	100	31	6.91	-1	17	39.96	668957.61	9856875.26
	TK 088	TK 13.01.06.2011-06.2020-088	100	31	11.65	-1	17	34.99	669104.33	9857028.01
Batas Sawah Imam Bakhtiar-Safri	TK 062	TK 13.01.06.2008-06.2011-06.2020-062	100	31	10.61	-1	17	22.44	669072.46	9857413.53

5. SEGMENT BATAS NAGARI GURUN PANJANG BARAT - GURUN PANJANG

Nama Titik (Tempat)	No	Nama Titik	Koordinat							
			Geografis						UTM	
			Bujur			Lintang			X (meter)	Y (meter)
			°	'	"	°	'	"		
Batas Sawah Imam Bakhtiar-Safri	TK 062	TK 13.01.06.2008-06.2011-06.2020-062	100	31	10.61	-1	17	22.44	669072.46	9857413.53
Banda Pulau Enje	TK 061	TK 13.01.06.2008-06.2020-061	100	31	13.59	-1	17	15.71	669164.58	9857620.04
Pintu Air "Tabek Parak Tabu"	PABU 013	PABU 13.01.06.2008-2020 013	100	31	18.34	-1	17	22.73	669311.30	9857404.23
Tabek Parak Tabu	TK 060	TK 13.01.06.2008-06.2020-060	100	31	18.61	-1	17	22.67	669319.56	9857406.16
Banda Caciang	TK 059	TK 13.01.06.2008-06.2020-059	100	31	26.51	-1	17	29.29	669563.77	9857202.74
Sawah Rubiati-Nurmilis	TK 058	TK 13.01.06.2008-06.2020-058	100	31	34.22	-1	17	27.59	669802.23	9857254.96
Batang Lumpo	TK 057	TK 13.01.06.2008-06.2020-06.2021-057	100	31	41.31	-1	17	40.00	670021.10	9856873.48

SEGMENT BATAS NAGARI GURUN PANJANG BARAT

Nama Titik (Tempat)	No	Nama Titik	Koordinat							
			Geografis						UTM	
			Bujur			Lintang			X (meter)	Y (meter)
			°	'	"	°	'	"		
Perkarangan Rumah Ibu Zaimar	PBU 009	PBU 009 13.01.06.2007-2020 009	100	31	28.95	-1	18	0.69	669638.73	9856238.34
Pintu Air "Tabek Parak Tabu"	PABU 013	PABU 13.01.06.2008-2020 013	100	31	18.34	-1	17	22.73	669311.30	9857404.23
Parak Ibu Asniwati	PABU 015	PABU 13.01.06.2011-2020 015	100	31	3.36	-1	17	44.90	668847.94	9856723.64
Batang Lumpo	TK 057	TK 13.01.06.2008-06.2020-06.2021-057	100	31	41.31	-1	17	40.00	670021.10	9856873.48

Batang Lumpo	TK 106	TK 13.01.06.2020-06.2021-106	100	31	31.38	-1	17	50.86	669713.79	9856540.21
Batang Lumpo	TK 039	TK 13.01.06.2007-06.2020-06.2021-039	100	31	32.65	-1	18	1.89	669753.08	9856201.38
Polongan SMA	TK 049	TK 13.01.06.2007-06.2020-049	100	31	7.73	-1	18	0.27	668982.59	9856251.61
Sawah Bibas-Yulhabdi-Us	TK 048	TK 13.01.06.2007-06.2010-06.2020-048	100	30	59.00	-1	17	52.79	668712.99	9856481.45
Sawah Uti-Sitas-Syamsinur	TK 082	TK 13.01.06.2010-06.2011-06.2020-083	100	30	59.08	-1	17	47.33	668715.51	9856630.65
	TK 089	TK 13.01.06.2011-06.2020-089	100	31	6.91	-1	17	39.96	668957.61	9856875.26
	TK 088	TK 13.01.06.2011-06.2020-088	100	31	11.65	-1	17	34.99	669104.33	9857028.01
Batas Sawah Imam Bakhtiar-Safri	TK 062	TK 13.01.06.2008-06.2011-06.2020-062	100	31	10.61	-1	17	22.44	669072.46	9857413.53
Banda Pulau Enje	TK 061	TK 13.01.06.2008-06.2020-061	100	31	13.59	-1	17	15.71	669164.58	9857620.04
Tabek Parak Tabu	TK 060	TK 13.01.06.2008-06.2020-060	100	31	18.61	-1	17	22.67	669319.56	9857406.16
Banda Caciang	TK 059	TK 13.01.06.2008-06.2020-059	100	31	26.51	-1	17	29.29	669563.77	9857202.74
Sawah Rubiati-Nurmilis	TK 058	TK 13.01.06.2008-06.2020-058	100	31	34.22	-1	17	27.59	669802.23	9857254.96

BUPATI PESISIR SELATAN

HENDRAJONI