

**BUPATI PESISIR SELATAN
PROVINSI SUMATERA BARAT**

**PERATURAN BUPATI PESISIR SELATAN
NOMOR 38 TAHUN 2018**

TENTANG

**PETA BATAS NAGARI ASAM KAMBA PASAR BARU
KECAMATAN BAYANG**

**DENGAN RAHMAT TUHAN YANG MAHA ESA
BUPATI PESISIR SELATAN,**

- Menimbang : a. bahwa dalam rangka tertib administrasi pemerintahan dan kepastian hukum diwilayah Kabupaten Pesisir Selatan terhadap batas wilayah suatu nagari, telah diselenggarakan penetapan dan penegasan batas Nagari Koto Baru Koto Berapak Kecamatan Bayang sesuai dengan amanat Peraturan Daerah Kabupaten Pesisir Selatan Nomor 29 Tahun 2011 tentang Pembentukan Pemerintahan Nagari Asam Kamba Pasar Baru;
- b. bahwa berdasarkan pertimbangan sebagaimana dimaksud pada huruf a, perlu menetapkan Peraturan Bupati Pesisir Selatan tentang Peta Batas Nagari Asam Kamba Pasar Baru Kecamatan Bayang;
- Mengingat : 1. Undang-Undang Nomor 12 Tahun 1956 tentang Pembentukan Daerah Otonom Kabupaten Dalam Lingkungan Daerah Propinsi Sumatera Tengah (Lembaran Negara Republik Indonesia Tahun 1956 Nomor 25) jis Undang-Undang Drt Nomor 21 Tahun 1957 (Lembaran Negara Republik Indonesia Tahun 1957 Nomor 77) jo Undang-Undang Nomor 58 Tahun 1958 (Lembaran Negara Republik Indonesia Tahun 1958 Nomor 108, Tambahan Lembaran Negara Republik Indonesia Nomor 1643);
2. Undang-Undang Nomor 12 Tahun 2011 tentang Pembentukan Peraturan Perundang-Undangan (Lembaran Negara Republik Indonesia Tahun 2011 Nomor 82, Tambahan Lembaran Negara Republik Indonesia Nomor 5234);

3. Undang-Undang Nomor 6 Tahun 2014 tentang Desa (Lembaran Negara Republik Indonesia Tahun 2014 Nomor 7, Tambahan Lembaran Negara Republik Indonesia Tahun 2014 Nomor 5495)
4. Undang-Undang Nomor 23 Tahun 2014 tentang Pemerintahan Daerah (Lembaran Negara Republik Indonesia Tahun 2014 Nomor 244, Tambahan Lembaran Negara Republik Indonesia Nomor 5587); sebagaimana telah beberapa kali diubah terakhir dengan Undang-Undang Nomor 9 Tahun 2015 tentang Perubahan Kedua Atas Undang-Undang Nomor 23 Tahun 2014 tentang Pemerintahan Daerah (Lembaran Negara Republik Indonesia Tahun 2015 Nomor 58, Tambahan Lembaran Negara Republik Indonesia Nomor 5679):
5. Peraturan Pemerintah Nomor 43 Tahun 2014 tentang Peraturan Pelaksanaan Undang-Undang Nomor 6 Tahun 2014 tentang Desa (Lembaran Negara Republik Indonesia Tahun 2014 Nomor 123, Tambahan Lembaran Negara Republik Indonesia Nomor 5539)sebagaimana telah diubah terakhir dengan Peraturan Pemerintah Nomor 47 Tahun 2015 tentang Perubahan Atas Peraturan Pemerintah Nomor 43 Tahun 2014 tentang Peraturan Pelaksanaan Undang-Undang Nomor 6 Tahun 2014 tentang Desa (Lembaran Negara Republik Indonesia Tahun 2015 Nomor 157, Tambahan Lembaran Negara Republik Indonesia Nomor 5717);
6. Peraturan Menteri Dalam Negeri Nomor 30 Tahun 2006 tentang Tata Cara Penyerahan Urusan Pemerintahan Kabupaten/Kota Kepada Desa;
7. Peraturan Menteri Dalam Negeri Nomor 32 Tahun 2006 tentang Pedoman Administrasi Desa;
8. Peraturan Menteri Dalam Negeri Nomor 76 Tahun 2012 tentang Pedoman Penegasan Batas Daerah;
9. Peraturan Menteri Dalam Negeri Nomor 45 Tahun 2016 tentang Pedoman Penetapan dan Penegasan Batas Desa;
10. Peraturan Daerah Kabupaten Pesisir Selatan Nomor 29 Tahun 2011 tentang Pembentukan Pemerintahan Nagari Asam Kamba Pasar Baru;
11. Peraturan Daerah Kabupaten Pesisir Selatan Nomor 2 Tahun 2016 tentang Nagari;

12. Peraturan Bupati Pesisir Selatan Nomor 5 Tahun 2017 tentang Pedoman Penetapan dan Penegasan Batas Nagari di Kabupaten Pesisir Selatan;

MEMUTUSKAN:

Menetapkan : PERATURAN BUPATI PESISIR SELATAN TENTANG PETA BATAS NAGARI ASAM KAMBA PASAR BARU KECAMATAN BAYANG.

**BAB I
KETENTUAN UMUM**

Pasal 1

Dalam Peraturan Bupati ini, yang dimaksud dengan:

1. Daerah adalah Kabupaten Pesisir Selatan.
2. Pemerintah Daerah adalah Pemerintah Kabupaten Pesisir Selatan.
3. Bupati adalah Bupati Pesisir Selatan.
4. Kecamatan adalah wilayah kerja Camat sebagai perangkat daerah Kabupaten Pesisir Selatan.
5. Nagari adalah Pemerintahan Nagari di Kabupaten Pesisir Selatan.
6. Batas adalah tanda pemisah antara nagari yang bersebelahan baik berupa batas alam, maupun batas buatan.
7. Batas Nagari adalah batas wilayah yurisdiksi pemisah wilayah penyelenggaraan urusan pemerintahan yang menjadi kewenangan suatu nagari dengan nagari lain.
8. Penetapan Batas Nagari adalah proses penetapan batas nagari secara kartometrik di atas suatu peta dasar yang disepakati.
9. Penegasan Batas Nagari adalah kegiatan penentuan titik-titik koordinat batas nagari yang dapat dilakukan dengan metode kartometrik dan/atau survei dilapangan, yang dituangkan dalam bentuk peta batas dengan daftar titik-titik koordinat batas nagari.
10. Peta Nagari adalah peta yang menyajikan semua unsur batas nagari yang telah ditegaskan dan unsur lainnya, seperti pilar batas, garis batas, toponimi perairan dan transportasi.
11. Peta Batas Nagari adalah peta detail yang menyajikan koridor batas yang telah ditegaskan sepanjang garis batas.

12. Titik Kartometrik selanjutnya disingkat TK adalah titik penanda batas antara dua atau lebih wilayah nagari dengan koordinat yang diperoleh dari pengukuran diatas peta.
13. Lintang Selatan yang selanjutnya disingkat LS adalah garis lintang yang berada di sebelah selatan garis Khatulistiwa.
14. Bujur Timur yang selanjutnya disingkat BT adalah garis bujur yang berada di sebelah timur Greenwich.
15. Pilar Batas Utama yang selanjutnya disingkat PBU adalah pilar batas yang dipasang sebagai tanda batas antar nagari yang diletakkan tepat pada batas antar nagari.
16. Pilar Acuan Batas Utama yang selanjutnya disingkat PABU adalah pilar batas yang dipasang sebagai tanda batas antar nagari yang diletakkan di sisi batas alam atau buatan yang berfungsi sebagai titik ikat garis batas antar nagari.

BAB II MAKSUD DAN TUJUAN

Pasal 2

Maksud dan tujuan Peta Batas Nagari Api-Api Pasar Baru Kecamatan Bayang adalah mewujudkan tertib administrasi pemerintahan dan kepastian hukum terhadap batas Nagari Asam Kamba Pasar Baru Kecamatan Bayang.

BAB III BATAS NAGARI ASAM KAMBA PASAR BARU

Pasal 3

- (1) Batas Nagari Asam Kamba Pasar Baru ditetapkan dengan koordinat batas nagari sebagai berikut:
 - a. Batas dengan Nagari Sawah Laweh Pasar Baru:
 1. Dimulai dari Bukik Taman yang merupakan titik pertemuan batas tiga nagari, yaitu Nagari Asam Kamba Pasar Baru, Nagari Api-Api Pasar Baru dan Nagari Sawah Laweh Pasar Baru yang ditandai dengan TK 074 dengan koordinat $1^{\circ}17'4,09''$ LS dan $100^{\circ}29'47,14''$ BT ke arah timur menuruni bukit sampai di tengah Batang Bayang yang ditandai sebagai TK 083;

2. TK 083 dengan koordinat $1^{\circ}17'3,20''$ LS dan $100^{\circ}29'59,62''$ BT ke arah timur melewati bagian selatannya Parak Sarti Melayu dan bagian utara Parak Mupasar. Kemudian ke arah selatan melewati bagian selatannya Parak Yusmaini. Ke arah selatan Parak Sarti Melayu dan Parak Wasniati Melayu sampai batas bagian utara Parak Mupasar. Menuju ke arah selatan menyusuri bagian selatannya Parak Wasniati Melayu dan bagian utara Parak Yusmaini. Menuju ke arah selatan melewati bagian selatannya Parak Wasniati, Parak Darnis Melayu dan bagian utara Parak Yusmaini. Kemudian ke arah timur mengikuti Jalan Usaha Tani dan melewati bagian selatannya Parak Upik Dalar dan bagian utara Parak Dt. Asli sampai ujung timur Parak Syafrudin Dt. Rajo Kaciak. Menuju ke arah timur laut menyusuri Parak Syafrudin Datuak Rajo Kaciak sampai Batang Aia Mati. Kemudian menyebrangi Batang Aia Mati ke arah timur laut melewati bagian selatannya Parak Syafrudin Dt. Rajo Kaciak dan bagian utara sawah Utih. Menuju arah timur laut menyusuri pagar batas bagian selatannya pagar Parak Danwar Lisah dan bagian utara Parak Danwar Lisah ke arah timur sampai ketemu titik yang ditandai sebagai TK 084;
3. TK 084 dengan koordinat $1^{\circ}17'7,24''$ LS dan $100^{\circ}30'16,20''$ BT menuju ujung timur parak Damuar. Melewati bagian selatannya Parak Damuar, Parak Mawir Caniago dan bagian utara Parak Cilan. Kemudian ke arah selatan melewati pematang sawah antara sawah Syamsir Dt. Paduko dan sawah Lisah lalu mengikuti Banda Caciang. Menuju ke arah timur melewati bagian selatannya sawah Roslaini Caniago dan bagian utara rumah Dasni Melayu menyebrangi Jalan Ranah Panjang melewati bagian selatannya sawah Roslaini Caniago dan menuju ke arah timur sawah Yuliana. Menuju arah selatan menyusuri pematang sawah Yuliana sampai bagian selatannya rumah Nurhayati Caniago. Ke arah timur laut mengikuti tepian Parak Ilih. Ke arah timur laut menyusuri bagian selatannya sawah Muid Melayu dan bagian utara tepian Parak Ilih dan kolam Ilih. Ke arah timur laut melewati bagian selatannya sawah Muid Melayu dan bagian utara rumah Syamsidar sampai tepi timur laut rumah Mak Amar. Dari rumah Mak Amar. Menuju ke arah selatan menyusuri tepi Jalan Pasar Baru - Asam Kumbang sampai di tengah Jalan Pasar Baru - Asam Kumbang antara gapura batas Nagari Sawah Laweh Pasar Baru dan Asam Kamba Pasar Baru yang ditandai sebagai PBU 030;

4. PBU 030 dengan koordinat $1^{\circ}17'11,65''$ LS dan $100^{\circ}30'31,34''$ BT kearah utara menyusuri tepi Jalan Pasar Baru – Asam Kumbang kearah timur laut bagian selatannya sawah Jalinus Caniago, sawah Syamsani Tanjung, sawah Rana Melayu sampai di Banda Tengah. K arah utara menyusuri Banda Tengah yang ditandai sebagai TK 086;
 5. TK 086 dengan koordinat $1^{\circ}17'4,08''$ LS dan $100^{\circ}30'42,61''$ BT menyusuri Banda Tengah sampai di Tabek Banda Muju yang ditandai sebagai TK 087;
 6. TK 087 dengan koordinat $1^{\circ}16'54,76''$ LS dan $100^{\circ}30'45,62''$ BT kearah selatan menyusuri Tabek Banda Muju sampai di Banda Caciang yang merupakan titik pertemuan batas tiga nagari, yaitu Nagari Asam Kamba Pasar Baru, Nagari Sawah Laweh Pasar Baru dan Nagari Gurun Panjangyang ditandai sebagai TK 063;
- b. Batas dengan Nagari Gurun Panjang dimulai dari Banda Caciang yang merupakan titik pertemuan batas tiga nagari, yaitu Nagari Asam Kamba Pasar Baru, Nagari Sawah Laweh Pasar Baru dan Nagari Gurun Panjangyang ditandai sebagai TK 063 dengan koordinat $1^{\circ}17'1,81''$ LS dan $100^{\circ}30'51,01''$ BT kearah tenggara Banda Munggu Incek menyusuri Banda Caciang, lalu kearah tenggara melewati pematang sawah Ibuih. K arah utara melewati bagian selatannya sawah Naguak Kabon dan bagian utara sawah Kai. Menuju kearah timur melewati bagian selatannya sawah Incek Sarudin dan bagian utara sawah Pak Aman. K arah tenggara melewati sawah Incek Sarudin dan sawah Pak Aman, sawah Incek Sarudin dan sawah Danir, sampai ujung tenggara sawah Amek dan sawah Danir. Menuju arah barat daya melewati bagian selatannya sawah Amek dan bagian utara sawah Ujang Akun. Menuju kearah timur melewati pematang sawah Ujang Akun. K arah tenggara bagian utara sawah Menye. Menuju kearah tenggara melewati bagian selatannya sawah Rosan dan bagian utara Danir. K arah tenggara menyusuri bagian utara tepian Parak Yuang anak dan bagian selatannya sawah Rosan dan sampai ujung tenggara bagian selatannya sawah Ema dan bagian Utara sawah Yuang Anak. Menuju kearah selatan melewati bagian selatannya sawah Yus dan bagian utara sawah Mak Lasan. K arah tenggara bagian selatannya sawah Bu Liamih, sawah Mak Iyai dan bagian utara melewati sawah Mak Lasan. Menuju arah selatan melewati bagian selatannya sawah Angku Amin dan bagian utara Mak Lasan. Kemudian kearah selatan mengikuti polongan sampai di di batas sawah Imam Bakhtiar dan Safri yang merupakan titik pertemuan batas tiga

nagari, yaitu Nagari Asam Kamba Pasar Baru, Nagari Gurun Panjang dan Nagari Gurun Panjang Barat yang ditandai sebagai TK 062;

c. Batas dengan Nagari Gurun Panjang Barat:

1. Dimulai dari batas sawah Imam Bakhtiar dan Safri yang merupakan titik pertemuan batas tiga nagari, yaitu Nagari Asam Kamba Pasar Baru, Nagari Gurun Panjang dan Nagari Gurun Panjang Barat yang ditandai sebagai TK 062 dengan koordinat $1^{\circ}17'22,44''$ LS dan $100^{\circ}31'10,61''$ BT ke arah barat mengikuti pematang sawah sampai di batas sawah Ujang dan sawah Am. Kemudian ke arah selatan mengikuti pematang sawah Rajo Intan dan sawah Am, sawah Rajo Intan dan sawah Mawir, sampai ke batas sawah Datuk Putih dan sawah Mawir. Kemudian ke arah tenggara mengikuti pematang sawah Datuk Putih dan sawah Sideh. Kemudian ke arah timur laut mengikuti batas barat pematang sawah Datuk Putih dan sawah Ibnu Abas, sampai ke batas sawah Datuk Putih dan sawah Iyet. Kemudian ke arah timur mengikuti pematang sawah sampai di batas sawah Liuh dan sawah Iyet. Kemudian ke arah selatan mengikuti Banda Caciang antara sawah Nasrul dan sawah Iyet, sawah Nasrul dan sawah Marusak, sawah Nasrul dan sawah Kacat, sawah Nasrul dan sawah Buyuang Lereng Bukik sampai ke batas sawah Nasrul dan sawah Inal Korong Rumah Panjang. Kemudian ke arah barat mengikuti pematang sawah sampai batas sawah Liaman dan sawah Inal. Kemudian ke arah selatan sampai ke titik yang ditandai sebagai TK 088;
2. TK 088 dengan koordinat $1^{\circ}17'34,99''$ LS dan $100^{\circ}31'10,61''$ BT mengikuti pematang sawah Safril dan sawah Feri, sampai ke sawah Emen dan sawah Safril. Kemudian ke arah barat mengikuti pematang sawah Montan dan sawah Safril sampai ke batas sawah Nimar Pendekar dan Mancirin. Kemudian ke arah barat daya mengikuti pematang sawah Nimar pendekar dan sawah Mardiana Rumah Tiga Ruang ke arah selatan dan timur sampai ke titik yang ditandai sebagai TK 089;
3. TK 089 dengan koordinat $1^{\circ}17'39,96''$ LS dan $100^{\circ}31'6,91''$ BT ke arah timur dan selatan menyusuri pematang sawah sampai di pematang sawah Aini dan Mardiana. Kemudian ke arah barat daya mengikuti pematang sawah Bu Ayat dan Mardiana, sawah Aini dan sawah Etek Reni, sawah Upik Kambang dan sawah Reni, sawah Upik Kambang dan Onek Tiga Ruang sampai ke batas utara Ujung Tanah. Kemudian

kearah barat mengikuti Banda Caciang dan sawah Mardiana sampai ke titik yang ditandai sebagai PABU 015 yang terletak di Nagari Gurun Panjang Barat; dan

4. PABU 015 $1^{\circ}17' 44,90''$ LS dan $100^{\circ}31' 3,36''$ BT kearah barat mengikuti pematang sawah Yuliarni dan sawah Ita, sampai ke sawah Yuliarni dan sawah Trasmil. Kemudian kearah barat daya mengikuti pematang sawah Yuliarni dan sawah Saridin, sawah Yuliarni dan sawah Safridin, Sawah Sitas dan sawah Safridin sampai di saluran Banda Caciang antara sawah Utih, sawah Sitas dan sawah Syamsinur yang merupakan titik pertemuan batas tiga nagari, yaitu Ngari Asam Kamba Pasar Baru, Nagari Gurun Panjang Barat dan Nagari Tanjung Durian Pasar Baru yang ditandai sebagai TK 082;

d. Batas dengan Nagari Tanjung Durian Pasar Baru:

1. Dimulai dari saluran Banda Caciang antara sawah Utih, sawah Sitas dan sawah Syamsinur yang merupakan titik pertemuan batas tiga nagari, yaitu Ngari Asam Kamba Pasar Baru, Nagari Gurun Panjang Barat dan Nagari Tanjung Durian Pasar Baru yang ditandai sebagai TK 082 dengan koordinat $1^{\circ}17'47,93''$ LS dan $100^{\circ}30'59,08''$ BT kearah barat laut melewati pematang sawah bagian selatannya sawah Utih dan bagian utara sawah Syamsinur menuju kearah barat laut mengikuti Banda Caciang. K arah barat laut melewati bagian selatannya sawah Utih, sawah Syaridin, sawah Syafrudin sedangkan bagian utara melewati sawah Ermawati. K arah barat laut melewati antara sawah Syafrudin dan Aliazhar, sawah Asni dan Aliazhar. K arah barat daya sawah Eldi dan sawah Nak Anduang. K arah barat sampai di batas sawah Mamak Pilih dan sawah Meri. Menuju kearah selatan mengikuti tali Banda Caciang sampai di batas sawah Idem. Menuju kearah barat melewati pematang sawah bagian selatannya sawah Kilin dan bagian utara sawah Zayol. Kemudian kearah barat melewati antara sawah Kilin dan sawah Marni, sawah Numan dan sawah Marni, sawah Rahmat dan sawah Dedeh, kearah barat sampai di ujung batas pematang sawah Jusni. Menuju arah selatan melewati bagian selatannya sawah Jusni dan bagian utara sawah Lukman. Menuju kearah barat melewati bagian selatannya sawah Lukman dan sawah Rahmat. K arah barat melewati pematang sawah antara sawah Yurmarni dan sawah Lukman. K arah barat mengikuti pematang sawah Yurmarni sampai batas pematang sawah Safnin. Kemudian kearah barat laut meyusuri antara tepi Parak Mis dan sawah Jamirus, menuju

kearah barat laut sampai batas antara bagian selatannya sawah Tando dan bagian utara Mushola Istiqomah yang ditandai sebagai PBU 029;

2. PBU 029 dengan koordinat $1^{\circ}17' 37,51''$ LS dan $100^{\circ}30' 31,66''$ BTkearahutara menyusuri saluran irigasi tepi sawah Tando. Menuju kearah barat melintasi Jalan Pasar Baru - Asam Kumbang yang ditandai sebagai TK 081;
3. TK 081 dengan koordinat $1^{\circ}17'36,80''$ LS dan $100^{\circ}30'31,36''$ BTkearah barat daya mengikuti tepian Parak Bu Asma dan sawah Bu Asma sampai ujung batas perumahan Kaum Suku Jambak. Menuju kearah barat laut menyusuri bagian selatannya Parak Mani dan bagian utara Parak Suku Jambak sampai di antara batas rumah Jon dan rumah Nilis. Menuju kearah barat melintasi Jalan Koto Jaya yang ditandai sebagai TK 080;
4. TK 080 dengan koordinat $1^{\circ}17'33,57''$ LS dan $100^{\circ}30'23,52''$ BTkearah barat menyusuri bagian selatannya Parak Idar dan bagian utara Parak Umat. Menuju kearah barat laut melewati bagian selatannya sawah Iyet dan mengikut saluran irigasi Koto Jaya sampai di parak Pak In. Kearah barat daya menyusuri Batang Aia Mati yang ditandai sebagai TK 079;
5. Tk 079 dengan koordinat $1^{\circ}17'33,28''$ LS dan $100^{\circ}30'7,74''$ BT menuju kearah barat laut melewati bagian selatannya Parak Codot dan bagian utara parak Izad sampai di Batang Bayang. Kemudian kearah barat daya melintasi Batang Bayang dan menyusuri parak Panungkek Sirin sampai di puncak Bukik Batu Ajuang yang merupakan titik pertemuan batas tiga nagari, yaitu Nagari Asam Kamba Pasar Baru, Nagari Tanjung Durian Pasar Baru dan Nagari Api-Api Pasar Baru yang ditandai sebagai TK 076;
- e. Batas dengan Nagari Api-Api Pasar Baru dimulai dari puncak Bukik Batu Ajuang yang merupakan titik pertemuan batas tiga nagari, yaitu Nagari Asam Kamba Pasar Baru, Nagari Tanjung Durian Pasar Baru dan Nagari Api-Api Pasar Baru yang ditandai sebagai TK 076 dengan koordinat $1^{\circ}17'31,62''$ LS dan $100^{\circ}29'49,85''$ BT menuju arah Utara mengikuti punggung bukit yang ditandai sebagai TK 075 dengan koordinat $1^{\circ}17'18,58''$ LS dan $100^{\circ}29'47,13''$ BT sampai dipuncak Bukik Taman yang merupakan titik pertemuan batas tiga nagari, yaitu Nagari Asam Kamba Pasar Baru, Nagari Sawah Laweh Pasar Baru dan Nagari Api-Api Pasar Baru yang ditandai sebagai TK 074.

- (2) Peta Batas Nagari Asam Kamba Pasar Baru tercantum dalam Lampiran I yang merupakan bagian tidak terpisahkan dari Peraturan Bupati ini.

BAB IV KETENTUAN LAIN-LAIN

Pasal 4

- (1) TK sebagaimana dimaksud dalam Pasal 3 ayat (1) bersifat tetap dan tidak berubah akibat perubahan nama dusun, nagari, dan/atau kecamatan.
- (2) PBU dan PABU yang telah terpasang merupakan indikator atau petunjuk segmen batas antara nagari yang tidak boleh dipindahkan, dihilangkan, atau diubah posisinya tanpa sepengetahuan Pemerintah Daerah atau Pihak lain yang berwenang.
- (3) Peta Batas Nagari merupakan penentuan batas-batas wilayah nagari secara administratif sehingga tidak mengubah, mengurangi, menambah atau menghapuskan luasan atau batas-batas kawasan tertentu, hak atas tanah, hak ulayat, dan hak adat yang ada pada masyarakat.
- (4) Batas Nagari dengan koordinat batas sebagaimana dimaksud dalam Pasal 3 ayat (1) tercantum dalam Lampiran II yang merupakan bagian tidak terpisahkan dari Peraturan Bupati ini

BAB V KETENTUAN PENUTUP

Pasal 5

Pemerintahan Daerah dan Pemerintahan Nagari melakukan penyesuaian administrasi kependudukan dan hal-hal lain yang terkait di dalam wilayah batas nagari yang sudah dipetakan paling lambat 1 (satu) tahun sejak Peraturan Bupati ini diundangkan.

Pasal 6

Peraturan Bupati ini mulai berlaku pada tanggal diundangkan.

Agar setiap orang mengetahuinya, memerintahkan pengundangan Peraturan Bupati ini dengan penempatannya dalam Berita Daerah Kabupaten Pesisir Selatan.

Ditetapkan di Painan
pada tanggal 13 Maret 2018

BUPATI PESISIR SELATAN

HENDRAJONI

Diundangkan di Painan
pada tanggal 13 Maret 2018

**SEKRETARIS DAERAH
KABUPATEN PESISIR SELATAN**

ERIZON

BERITA DAERAH KABUPATEN PESISIR SELATAN TAHUN 2018
NOMOR:

**LAMPIRAN I PERATURAN BUPATI PESISIR SELATAN NOMOR 38 TAHUN 2018
TENTANG PETA BATAS NAGARI ASAM KAMBA PASAR BARU KECAMATAN BAYANG**

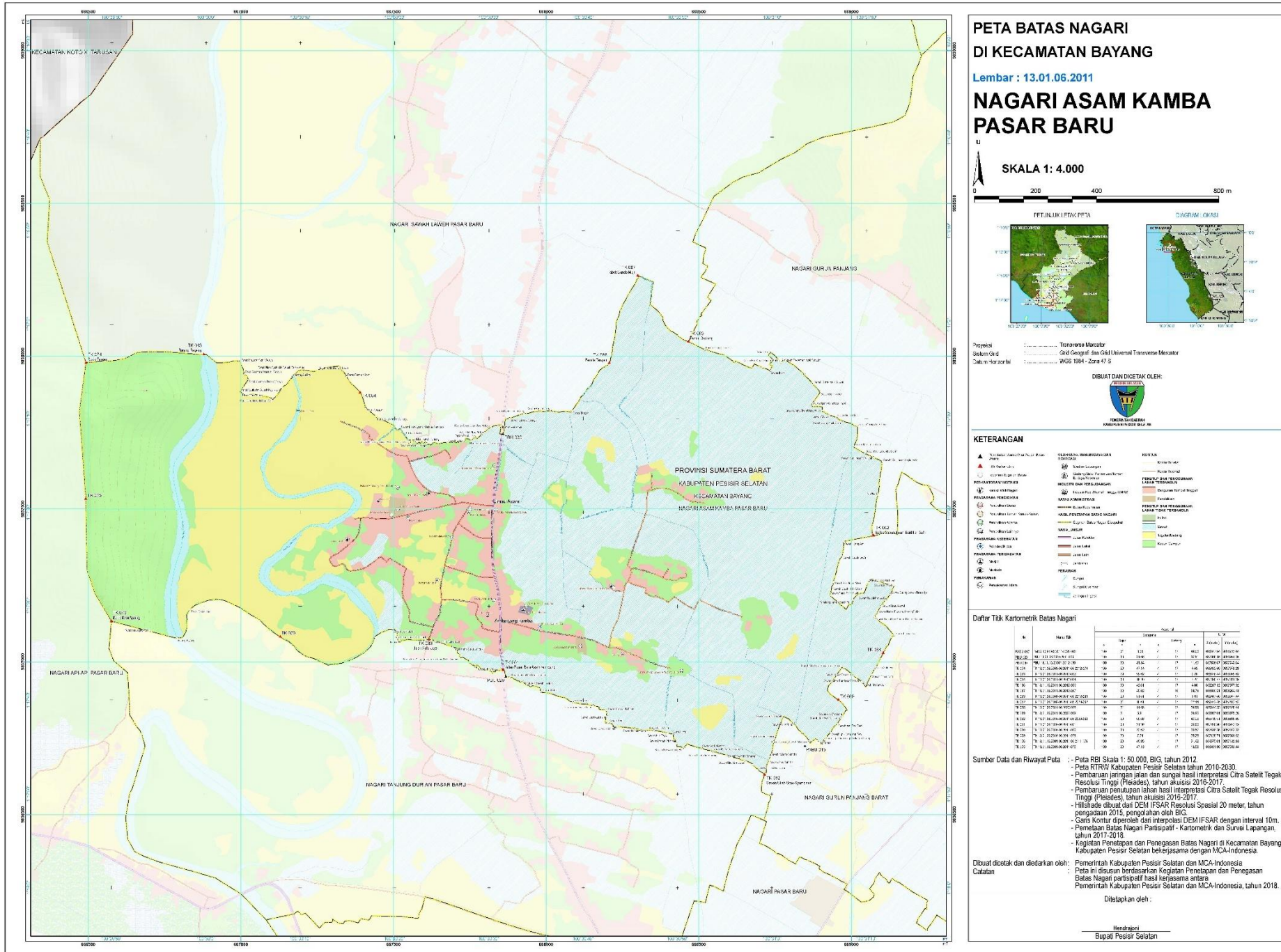

**LAMPIRAN II PERATURAN BUPATI PESISIR SELATAN NOMOR 38 TAHUN 2018
TENTANG PETA BATAS NAGARI ASAM KAMBA PASAR BARU KECAMATAN BAYANG**

TITIK KOORDINAT BATAS NAGARI ASAM KAMBA PASAR BARU

1. ASAM KAMBA PASAR BARU - SAWAH LAWEH PASAR BARU

Nama Titik (Tempat)	No	Nama Titik	Koordinat							
			Geografis						UTM	
			Bujur			Lintang			X (meter)	Y (meter)
			°	'	"	°	'	"		
Bukik Taman	TK 074	TK 13.01.06.2009-06.2011-06.2012-074	100	29	47.14	-1	17	4.09	666492.60	9857978.28
Batang Bayang	TK 083	TK 13.01.06.2011-06.2012-083	100	29	59.62	-1	17	3.20	666878.44	9858005.62
	TK 084	TK 13.01.06.2011-06.2012-084	100	30	16.20	-1	17	7.24	667390.77	9857881.39
Tugu Batas Nagari	PBU 030	PBU 13.01.06.20011-2012 030	100	30	31.34	-1	17	11.65	667858.67	9857745.64
Banda Tengah	TK 086	TK 13.01.06.2011-06.2012-086	100	30	42.61	-1	17	4.08	668207.12	9857977.92
Tabek Banda Muju	TK 087	TK 13.01.06.2011-06.2012-087	100	30	45.62	-1	16	54.76	668300.21	9858264.18
Banda Caciang	TK 063	TK 13.01.06.2008-06.2011-06.2012-063	100	30	51.01	-1	17	1.81	668467.00	9858047.44

2. ASAM KAMBA PASAR BARU - GURUN PANJANG

Nama Titik (Tempat)	No	Nama Titik	Koordinat							
			Geografis						UTM	
			Bujur			Lintang			X (meter)	Y (meter)
			°	'	"	°	'	"		
Banda Caciang	TK 063	TK 13.01.06.2008-06.2011-06.2012-063	100	30	51.01	-1	17	1.81	668467.00	9858047.44
Batas Sawah Imam Bakhtiar-Safri	TK 062	TK 13.01.06.2008-06.2011-06.2020-062	100	31	10.61	-1	17	22.44	669072.46	9857413.53

3. ASAM KAMBA PASAR BARU - GURUN PANJANG BARAT

Nama Titik (Tempat)	No	Nama Titik	Koordinat							
			Geografis						UTM	
			Bujur			Lintang			X (meter)	Y (meter)
			°	'	"	°	'	"		
Batas Sawah Imam Bakhtiar-Safri	TK 062	TK 13.01.06.2008-06.2011-06.2020-062	100	31	10.61	-1	17	22.44	669072.46	9857413.53
	TK 088	TK 13.01.06.2011-06.2020-088	100	31	11.65	-1	17	34.99	669104.33	9857028.01
	TK 089	TK 13.01.06.2011-06.2020-089	100	31	6.91	-1	17	39.96	668957.61	9856875.26
Parak Ibu Asniwati	PABU 015	PABU 13.01.06.2011-2020 015	100	31	3.36	-1	17	44.90	668847.94	9856723.64
Sawah Utih-Sawah Sitas-Syamsinur	TK 082	TK 13.01.06.2010-06.2011-06.2020-083	100	30	59.08	-1	17	47.93	668715.51	9856630.65

4. ASAM KAMBA PASAR BARU - TANJUNG DURIAN PASAR BARU

Nama Titik (Tempat)	No	Nama Titik	Koordinat							
			Geografis						UTM	
			Bujur			Lintang			X (meter)	Y (meter)
			°	'	"	°	'	"		
Sawah Utih-Sitas-Syamsinur	TK 082	TK 13.01.06.2010-06.2011-06.2020-082	100	30	59.08	-1	17	47.93	668715.51	9856630.65
Pinggir Sawah Ibu Darmawati (Sawah Tando)	PBU 029	PBU 13.01.06.2010-2011 029	100	30	31.66	-1	17	37.51	667868.16	9856951.35
Jalan Pasar Baru Asam Kumbang	TK 081	TK 13.01.06.2010-06.2011-082	100	30	31.36	-1	17	36.80	667858.90	9856973.19
Jalan Koto Jaya	TK 080	TK 13.01.06.2010-06.2011-080	100	30	23.52	-1	17	33.57	667616.36	9857072.32
	TK 079	TK 13.01.06.2010-06.2011-079	100	30	7.74	-1	17	33.28	667128.71	9857081.62
Bukik Batu Ajuang	TK 076	TK 13.01.06.2009-06.2010-06.2011-076	100	29	49.85	-1	17	31.62	666575.61	9857132.83

5. ASAM KAMBA PASAR BARU - API-API PASAR BARU

Nama Titik (Tempat)	No	Nama Titik	Koordinat							
			Geografis						UTM	
			Bujur			Lintang			X (meter)	Y (meter)
			°	'	"	°	'	"		
Bukik Batu Ajuang	TK 076	TK 13.01.06.2009-06.2010-06.2011-076	100	29	49.85	-1	17	31.62	666575.61	9857132.83
	TK 075	TK 13.01.06.2009-06.2011-075	100	29	47.13	-1	17	18.58	666491.80	9857533.44
Bukik Taman	TK 074	TK 13.01.06.2009-06.2011-06.2012-074	100	29	47.15	-1	17	4.10	666492.60	9857978.29

SEGMENT BATAS ASAM KAMBA PASAR BARU

Nama Titik (Tempat)	No	Nama Titik	Koordinat							
			Geografis						UTM	
			Bujur			Lintang			X (meter)	Y (meter)
			°	'	"	°	'	"		
Parak Ibu Asniwati	PABU 015	PABU 13.01.06.2011-2020 015	100	31	3.36	-1	17	44.90	668847.94	9856723.64
Pinggir Sawah Ibu Darmawati (Sawah Tando)	PBU 029	PBU 13.01.06.2010-2011 029	100	30	31.66	-1	17	37.51	667868.16	9856951.35
Tugu Batas Nagari	PBU 030	PBU 13.01.06.20011-2012 030	100	30	31.34	-1	17	11.65	667858.67	9857745.64
Bukik Taman	TK 074	TK 13.01.06.2009-06.2011-06.2012-074	100	29	47.14	-1	17	4.09	666492.60	9857978.28
Batang Bayang	TK 083	TK 13.01.06.2011-06.2012-083	100	29	59.62	-1	17	3.20	666878.44	9858005.62
	TK 084	TK 13.01.06.2011-06.2012-084	100	30	16.20	-1	17	7.24	667390.77	9857881.39
Banda Tengah	TK 086	TK 13.01.06.2011-06.2012-086	100	30	42.61	-1	17	4.08	668207.12	9857977.92
Tabek Banda Muju	TK 087	TK 13.01.06.2011-06.2012-087	100	30	45.62	-1	16	54.76	668300.21	9858264.18
Banda Caciang	TK 063	TK 13.01.06.2008-06.2011-06.2012-063	100	30	51.01	-1	17	1.81	668467.00	9858047.44
Batas Sawah Imam Bakhtiar-Safri	TK 062	TK 13.01.06.2008-06.2011-06.2020-062	100	31	10.61	-1	17	22.44	669072.46	9857413.53
	TK 088	TK 13.01.06.2011-06.2020-088	100	31	11.65	-1	17	34.99	669104.33	9857028.01
	TK 089	TK 13.01.06.2011-06.2020-089	100	31	6.91	-1	17	39.96	668957.61	9856875.26
Sawah Utih-Sitas-Syamsinur	TK 082	TK 13.01.06.2010-06.2011-06.2020-082	100	30	59.08	-1	17	47.93	668715.51	9856630.65
Jalan Pasar Baru Asam Kumbang	TK 081	TK 13.01.06.2010-06.2011-081	100	30	31.36	-1	17	36.80	667858.90	9856973.19
Jalan Koto Jaya	TK 080	TK 13.01.06.2010-06.2011-080	100	30	23.52	-1	17	33.57	667616.36	9857072.32
	TK 079	TK 13.01.06.2010-06.2011-079	100	30	7.74	-1	17	33.28	667128.71	9857081.62
Bukik Batu Ajuang	TK 076	TK 13.01.06.2009-06.2010-06.2011-076	100	29	49.85	-1	17	31.62	666575.61	9857132.83
	TK 075	TK 13.01.06.2009-06.2011-075	100	29	47.13	-1	17	18.58	666491.80	9857533.44

BUPATI PESISIR SELATAN

HENDRAJONI

