

**BUPATI PESISIR SELATAN
PROVINSI SUMATERA BARAT**

**PERATURAN BUPATI PESISIR SELATAN
NOMOR 28 TAHUN 2018**

TENTANG

**PETA BATAS NAGARI BATU HAMPAR SELATAN
KECAMATAN KOTO XI TARUSAN**

**DENGAN RAHMAT TUHAN YANG MAHA ESA
BUPATI PESISIR SELATAN,**

- Menimbang : a. bahwa dalam rangka tertib administrasi pemerintahan dan kepastian hukum diwilayah Kabupaten Pesisir Selatan terhadap batas wilayah suatu nagari, telah diselenggarakan penetapan batas Nagari Batu Hampar Selatan Kecamatan Koto XI Tarusan sesuai dengan amanat Peraturan Daerah Kabupaten Pesisir Selatan Nomor 23 Tahun 2011 tentang Pembentukan Pemerintahan Nagari Batu Hampar Selatan;
- b. bahwa berdasarkan pertimbangan sebagaimana dimaksud pada huruf a, perlu menetapkan Peraturan Bupati Pesisir Selatan tentang Peta Batas Nagari Batu Hampar Selatan Kecamatan Koto XI Tarusan;
- Mengingat : 1. Undang-Undang Nomor 12 Tahun 1956 tentang Pembentukan Daerah Otonom Kabupaten Dalam Lingkungan Daerah Propinsi Sumatera Tengah (Lembaran Negara Republik Indonesia Tahun 1956 Nomor 25) jis Undang-Undang Drt Nomor 21 Tahun 1957 (Lembaran Negara Republik Indonesia Tahun 1957 Nomor 77) jo Undang-Undang Nomor 58 Tahun 1958 (Lembaran Negara Republik Indonesia Tahun 1958 Nomor 108, Tambahan Lembaran Negara Republik Indonesia Nomor 1643);
2. Undang-Undang Nomor 12 Tahun 2011 tentang Pembentukan Peraturan Perundang-Undangan (Lembaran Negara Republik Indonesia Tahun 2011 Nomor 82, Tambahan Lembaran Negara Republik Indonesia Nomor 5234);
3. Undang-Undang Nomor 6 Tahun 2014 tentang Desa (Lembaran Negara Republik Indonesia Tahun 2014 Nomor 7, Tambahan Lembaran Negara Republik Indonesia Tahun 2014 Nomor 5495);

4. Undang-Undang Nomor 23 Tahun 2014 tentang Pemerintahan Daerah (Lembaran Negara Republik Indonesia Tahun 2014 Nomor 244, Tambahan Lembaran Negara Republik Indonesia Nomor 5587); sebagaimana telah beberapa kali diubah terakhir dengan Undang-Undang Nomor 9 Tahun 2015 tentang Perubahan Kedua Atas Undang-Undang Nomor 23 Tahun 2014 tentang Pemerintahan Daerah (Lembaran Negara Republik Indonesia Tahun 2015 Nomor 58, Tambahan Lembaran Negara Republik Indonesia Nomor 5679);
5. Peraturan Pemerintah Nomor 43 Tahun 2014 tentang Peraturan Pelaksanaan Undang-Undang Nomor 6 Tahun 2014 tentang Desa (Lembaran Negara Republik Indonesia Tahun 2014 Nomor 123, Tambahan Lembaran Negara Republik Indonesia Nomor 5539) sebagaimana telah diubah terakhir dengan Peraturan Pemerintah Nomor 47 Tahun 2015 tentang Perubahan Atas Peraturan Pemerintah Nomor 43 Tahun 2014 tentang Peraturan Pelaksanaan Undang-Undang Nomor 6 Tahun 2014 tentang Desa (Lembaran Negara Republik Indonesia Tahun 2015 Nomor 157, Tambahan Lembaran Negara Republik Indonesia Nomor 5717);
6. Peraturan Menteri Dalam Negeri Nomor 30 Tahun 2006 tentang Tata Cara Penyerahan Urusan Pemerintahan Kabupaten/Kota Kepada Desa;
7. Peraturan Menteri Dalam Negeri Nomor 32 Tahun 2006 tentang Pedoman Administrasi Desa;
8. Peraturan Menteri Dalam Negeri Nomor 76 Tahun 2012 tentang Pedoman Penegasan Batas Daerah;
9. Peraturan Menteri Dalam Negeri Nomor 45 Tahun 2016 tentang Pedoman Penetapan dan Penegasan Batas Desa;
10. Peraturan Daerah Kabupaten Pesisir Selatan Nomor 23 Tahun 2011 tentang Pembentukan Pemerintahan Nagari Batu Hampar Selatan di Kecamatan Koto XI Tarusan;
11. Peraturan Daerah Kabupaten Pesisir Selatan Nomor 2 Tahun 2016 tentang Nagari;
12. Peraturan Bupati Pesisir Selatan Nomor 5 Tahun 2017 tentang Pedoman Penetapan dan Penegasan Batas Nagari Di Kabupaten Pesisir Selatan;

MEMUTUSKAN:

Menetapkan : PERATURAN BUPATI PESISIR SELATAN TENTANG
PETABATAS NAGARI BATU HAMPAR SELATAN
KECAMATAN KOTO XI TARUSAN.

BAB I KETENTUAN UMUM

Pasal 1

Dalam Peraturan Bupati ini, yang dimaksud dengan:

1. Daerah adalah Kabupaten Pesisir Selatan.
2. Pemerintah Daerah adalah Pemerintah Kabupaten Pesisir Selatan.
3. Bupati adalah Bupati Pesisir Selatan.
4. Kecamatan adalah wilayah kerja Camat sebagai perangkat daerah Kabupaten Pesisir Selatan.
5. Nagari adalah Pemerintahan Nagari di Kabupaten Pesisir Selatan.
6. Batas adalah tanda pemisah antara nagari yang bersebelahan baik berupa batas alam, maupun batas buatan.
7. Batas Nagari adalah batas wilayah yurisdiksi pemisah wilayah penyelenggaraan urusan pemerintahan yang menjadi kewenangan suatu nagari dengan nagari lain.
8. Penetapan Batas Nagari adalah proses penetapan batas nagari secara kartometrik di atas suatu peta dasar yang disepakati.
9. Penegasan Batas Nagari adalah kegiatan penentuan titik-titik koordinat batas nagari yang dapat dilakukan dengan metode kartometrik dan/atau survei di lapangan, yang dituangkan dalam bentuk peta batas dengan daftar titik-titik koordinat batas nagari.
10. Peta Nagari adalah peta yang menyajikan semua unsur batas nagari yang telah ditegaskan dan unsur lainnya, seperti pilar batas, garis batas, toponimi perairan dan transportasi.
11. Peta Batas Nagari adalah peta detail yang menyajikan koridor batas yang telah ditegaskan sepanjang garis batas.
12. Titik Kartometrik selanjutnya disingkat TK adalah titik penanda batas antara dua atau lebih wilayah nagari dengan koordinat yang diperoleh dari pengukuran di atas peta.
13. Lintang Selatan yang selanjutnya disingkat LS adalah garis lintang yang berada di sebelah selatan garis khatulistiwa.
14. Bujur Timur yang selanjutnya disingkat BT adalah garis bujur yang berada di sebelah timur Greenwich.

15. Pilar Batas Utama yang selanjutnya disingkat PBU adalah pilar batas yang dipasang sebagai tanda batas antar nagari yang diletakkan tepat pada batas antar nagari.
16. Pilar Acuan Batas Utama yang selanjutnya disingkat PABU adalah pilar batas yang dipasang sebagai tanda batas antar nagari yang diletakkan di sisi batas alam atau buatan yang berfungsi sebagai titik ikat garis batas antar nagari.

BAB II MAKSUD DAN TUJUAN

Pasal 2

Maksud dan tujuan Peta Batas Nagari Batu Hampar Selatan Kecamatan Koto XI Tarusan adalah mewujudkan tertib administrasi pemerintahan dan kepastian hukum terhadap batas Nagari Batu Hampar Selatan Kecamatan Koto XI Tarusan.

BAB III BATAS NAGARI BATU HAMPAR SELATAN

Pasal 3

- (1) Batas Batas Nagari Nagari Batu Hampar Selatan ditetapkan dengan koordinat batas nagari sebagai berikut:
 - a. Batas dengan Nagari Setara Nanggalodimulai dari Banda Kayu Gadih ditandai sebagai PBU-026 dengan koordinat $1^{\circ} 13' 54,95''$ LS dan $100^{\circ} 28' 15,36''$ BT ke arah timur sampai ke Tanah Sawir yang merupakan titik petemuan batas tiga nagari yaitu Nagari Batu Hapar, Nagari Batu Hampar Selatan, dan Nagari Setara Nanggalo ditandai dengan PBU-006 dengan koordinat $1^{\circ} 14' 29,16''$ LS dan $100^{\circ} 28' 47,13''$ BT.
 - b. Batas dengan Nagari Batu Hampar:
 1. Dimulai Tanah Sawir yang merupakan titik petemuan batas tiga nagari yaitu Nagari Batu Hapar, Nagari Batu Hampar Selatan, dan Nagari Setara Nanggalo ditandai dengan PBU-006 dengan koordinat $1^{\circ} 14' 29,16''$ LS dan $100^{\circ} 28' 47,13''$ BT kemudian lurus ke arah timur laut mengikuti pinggiran jalan sampai ke parak Jamaris kemudian ke arah tenggara sampai di Simpang Kayu Kajai ditandai dengan TK 058;
 2. TK 058 dengan koordinat $1^{\circ} 13' 41,76''$ LS dan $100^{\circ} 28' 39,72''$ BT kemudian ke arah timur laut mengikuti jalan rawang sampai di Simpang Rawang Labuah ditandai sebagai TK 057;
 3. TK 057 dengan koordinat $1^{\circ} 13' 33,70''$ LS dan $100^{\circ} 28' 52,12''$ BT kemudian ke arah selatan sampai di TK 056;

4. TK 056 dengan koordinat $1^{\circ}13'52,78''$ LS dan $100^{\circ}29'0,21''$ BT terus kearah selatan sampai ke Simpang TK lurus ke selatan sampai di sawah Sima Emi-Parak Rapias ditandai dengan TK 055;
 5. TK 055 dengan koordinat $1^{\circ}14'12,18''$ LS dan $100^{\circ}29'9,61''$ BT kemudian kearah selatan melewati pematang sawah Banda Rawang Labuah, Sawah Jo Mandaro-Ladang Palineh dan Tanah Sep Rora-Udin Pitir lalu kearah barat daya sampai di Gapura Batas ditandau sebagai TK 054;
 6. TK 054 dengan koordinat $1^{\circ}14'21,01''$ LS dan $100^{\circ}29'9,80''$ BT kemudian kearah selatan sampai di Tapian Jua ditandai sebagai TK 053;
 7. TK 053 dengan koordinat $1^{\circ}14'27,78''$ LS dan $100^{\circ}29'13,86''$ BT kemudian menyeberangi Batang Tarusan sampai di Tapian Batuang Tongga terus kearah tenggara sampai di Kaki Bukik Batuang Tongga ditandai sebagai TK 052; dan
 8. TK 052 dengan koordinat $1^{\circ}14'40,52''$ LS dan $100^{\circ}29'25,15''$ BT kemudian kearah selatan sampai melewati tanah Mamak Munat Tempuih lalu menaiki bukit sampai di Puncak Marantiah ditandai sebagai TK 051 dengan koordinat $1^{\circ}14'56,35''$ LS dan $100^{\circ}29'30,85''$ BT.
- c. Batas dengan Nagari Kapuh Utara:
1. Dimulai dari puncak Bukik Marantiah ditandai sebagai TK 051 dengan koordinat $1^{\circ}14'56,35''$ LS dan $100^{\circ}29'30,85''$ BT kearah barat daya mengikuti punggung bukit sampai Bukik Kabun ditandai sebagai TK 162; dan
 2. TK 162 dengan koordinat $1^{\circ}15'1,15''$ LS dan $100^{\circ}29'23,13''$ BT terus kearah barat daya sampai Batu Hitam ditandai dengan TK 071 dengan koordinat $1^{\circ}15'3,19''$ LS dan $100^{\circ}29'13,39''$ BT.
- d. Batas dengan Nagari Nanggalo:
1. Dimulai dari Batu Hitam ditandai sebagai TK 071 dengan koordinat $1^{\circ}15'3,19''$ LS dan $100^{\circ}29'13,39''$ BT kemudian kearah barat laut sampai Bukik Putuih ditandai sebagai TK 070;
 2. TK 070 dengan koordinat $1^{\circ}14'55,81''$ LS dan $100^{\circ}29'0,00''$ BT kemudian menuju Lubuak Batu Tinggi menyeberangi Batang Tarusan sampai ke Parak Saunia-Keluarga Saiful ditandai sebagai TK 069;
 3. TK 069 dengan koordinat $1^{\circ}14'46,18''$ LS dan $100^{\circ}28'51,04''$ BT kemudian kearah timur laut sampai ke parak CerenTianyar kearah utara sampai ke parak Kaum Afrimal-Parak Cantiak ditandai sebagai TK 068;

4. TK 068 dengan koordinat 1°14'37,44" LS dan 100°28'53,72" BT kemudian kearah timur laut menuju parak Nurlaini-Cantiak sampai ke Gapura Batu Hampar - SelatanNanggalo, lalu kearah barat laut mengikuti pematang sawah Yas-Yahya sampai parak Karuik-Kecil ditandai sebagai TK 067;
5. TK 067 dengan koordinat 1°14'29,60" LS dan 100°28'47,58" BT kemudian lurus sampai di parak Karuik ditandai sebagai PBU-008;
6. PBU-008 dengan koordinat 1° 14' 29,16" LS dan 100° 28' 47,13" BTkemudian lurus sampai di parak Ali Amat PNK-Imam Cais ditandai sebagai TK 066;
7. TK 066 dengan koordinat 1°14'26,02" LS dan 100°28'42,09" BT kemudian kearah barat laut mengikuti pinggiran sawah Kaswir-Parak Mak Kaya, sawah Urang Tuo Agusman-Parak Darul, sawah Yahya-Parak Jamirus dan sawah Haji Ambo-Dt. Siam ditandai dengan TK 065;
8. TK 065 dengan koordinat1°14'19,40" LS dan 100°28'36,92" BT kemudian lurus kearah barat daya melewati kebun sampai ke Sawah Yulman Dubalang-Jamirus ditandai sebagai TK 064;
9. TK 064 dengan koordinat 1°14'12,21" LS dan 100°28'26,13" BT kemudian kearah barat laut sampai di TK 063; dan
10. TK 063 dengan koordinat 1°14'4,21" LS dan 100°28'19,00" BT kemudianterus mengikuti pematang sawah sampai di Banda Kayu Gadih ditandai dengan PBU-026dengan koordinat 1° 13' 54,95" LS dan 100° 28' 15,36" BT.

- (2) Peta Batas Nagari Batu Hampar Selatantercantum dalam Lampiran I yang merupakan bagian tidak terpisahkan dari Peraturan Bupati ini.

BAB IV KETENTUAN LAIN-LAIN

Pasal 4

- (1) TK sebagaimana dimaksud dalam Pasal 3 ayat (1) bersifat tetap dan tidak berubah akibat perubahan nama dusun, nagari, dan/atau kecamatan.
- (2) PBU dan PABU yang telah terpasang merupakan indikator atau petunjuk segmen batas antara nagari yang tidak boleh dipindahkan, dihilangkan, atau diubah posisinya tanpa sepengetahuan Pemerintah Daerah atau Pihak lain yang berwenang.
- (3) Peta Batas Nagari merupakan penentuan batas-batas wilayah nagari secara administratif sehingga tidak mengubah, mengurangi, menambah atau menghapuskan luasan atau batas-batas kawasan

tertentu, hak atas tanah, hak ulayat, dan hak adat yang ada pada masyarakat.

- (4) Batas Nagari dengan koordinat batas sebagaimana dimaksud dalam Pasal 3 ayat (1) tercantum dalam Lampiran II yang merupakan bagian tidak terpisahkan dari Peraturan Bupati ini.

BAB V KETENTUAN PENUTUP

Pasal 5

Pemerintahan Daerah dan Pemerintahan Nagari melakukan penyesuaian administrasi kependudukan dan hal-hal lain yang terkait di dalam wilayah batas nagari yang sudah dipetakan paling lambat 1 (satu) tahun sejak Peraturan Bupati ini diundangkan.

Pasal 6

Peraturan Bupati ini mulai berlaku pada tanggal diundangkan.

Agar setiap orang mengetahuinya, memerintahkan pengundangan Peraturan Bupati ini dengan penempatannya dalam Berita Daerah Kabupaten Pesisir Selatan.

Ditetapkan di Painan
Pada tanggal 12 Maret 2018

BUPATI PESISIR SELATAN

HENDRAJONI

Diundangkan di Painan
Pada tanggal 12 Maret 2018

**SEKRETARIS DAERAH
KABUPATEN PESISIR SELATAN**

ERIZON

BERITA DAERAH KABUPATEN PESISIR SELATAN TAHUN 2018NOMOR:

LAMPIRAN I PERATURAN BUPATI PESISIR SELATAN NOMOR 28 TAHUN 2018 TENTANG PETA BATAS NAGARI BATU HAMPAR SELATAN KECAMATAN KOTO XI TARUSAN

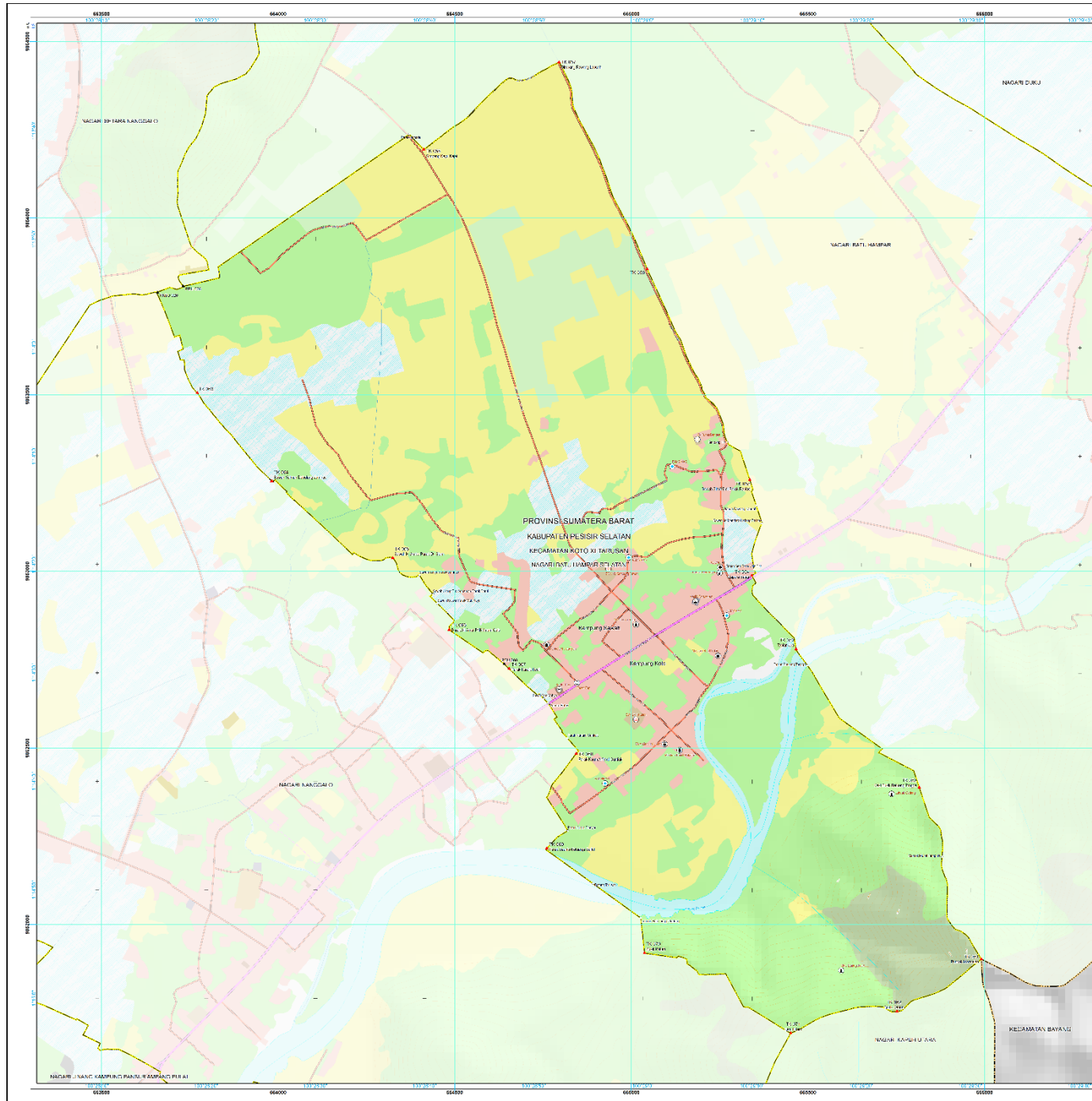

PETA BATAS NAGARI DI KECAMATAN KOTO XI TARUSAN

Lembar : 13.01.07.2020

NAGARI BATU HAMPAR SELATAN

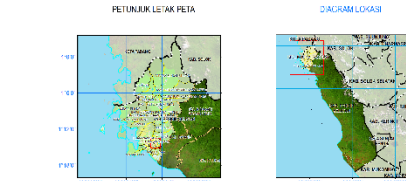
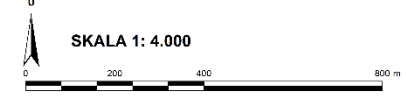

Proyeksi : Transverse Mercator
Sistem Grid : Grid Geografis dan Grid Universal Transverse Mercator
Datum Horizontal : WGS 1984 Zona 47 S



- KETERANGAN**
- PERKANTORAN (INTANSI)
 - Tempat Kantor
 - Tempat Kantor
 - PRASARANA PENDIDIKAN
 - Tempat Pendidikan
 - Tempat Pendidikan
 - PRASARANA KESEHATAN
 - Tempat Kesehatan
 - Tempat Kesehatan
 - PRASARANA PERIBADATAN
 - Tempat Peribadatan
 - Tempat Peribadatan
 - PERDAGANGAN DAN JASA
 - Tempat Perdagangan dan Jasa
 - Tempat Perdagangan dan Jasa
 - PERKANTORAN (INTANSI)
 - Tempat Kantor
 - Tempat Kantor
 - PRASARANA PENDIDIKAN
 - Tempat Pendidikan
 - Tempat Pendidikan
 - PRASARANA KESEHATAN
 - Tempat Kesehatan
 - Tempat Kesehatan
 - PRASARANA PERIBADATAN
 - Tempat Peribadatan
 - Tempat Peribadatan
 - PERDAGANGAN DAN JASA
 - Tempat Perdagangan dan Jasa
 - Tempat Perdagangan dan Jasa

Daftar Titik Kartometrik Batas Nagari

No	Uraian	X (m)	Y (m)	Z (m)	Uraian	X (m)	Y (m)	Z (m)
1	Titik Batas Nagari	100000	100000	0	Titik Batas Nagari	100000	100000	0
2	Titik Batas Nagari	100000	100000	0	Titik Batas Nagari	100000	100000	0
3	Titik Batas Nagari	100000	100000	0	Titik Batas Nagari	100000	100000	0
4	Titik Batas Nagari	100000	100000	0	Titik Batas Nagari	100000	100000	0
5	Titik Batas Nagari	100000	100000	0	Titik Batas Nagari	100000	100000	0
6	Titik Batas Nagari	100000	100000	0	Titik Batas Nagari	100000	100000	0
7	Titik Batas Nagari	100000	100000	0	Titik Batas Nagari	100000	100000	0
8	Titik Batas Nagari	100000	100000	0	Titik Batas Nagari	100000	100000	0
9	Titik Batas Nagari	100000	100000	0	Titik Batas Nagari	100000	100000	0
10	Titik Batas Nagari	100000	100000	0	Titik Batas Nagari	100000	100000	0

- Sumber Data dan Riwayer Peta
- Peta RBI Skala 1:50.000, BIG tahun 2012.
 - Peta RTRW Kabupaten Pesisir Selatan tahun 2010-2030.
 - Pembaruan anungan paku dan sungai hasil interpretasi Citra Satelit Teget Resolusi Tinggi (Pleiades), tahun akuisisi 2016-2017.
 - Pembaruan perutupan lahan hasil interpretasi Citra Satelit Teget Resolusi Tinggi (Pleiades), tahun akuisisi 2016-2017.
 - Historik dibuat dari DEM IFSAR Resolusi Spasial 20 meter, tahun pengaduan 2015, pengolahan oleh BIG.
 - Gars Kontur diperoleh dari interpretasi DEM IFSAR dengan interval 10m.
 - Pemetaan Batas Nagari Partisipatif - Kartometrik dan Survei Lapangan, tahun 2017-2018.
 - Kegiatan Penetapan dan Pengawasan Batas Nagari di Kecamatan Koto XI Tarusan, Kabupaten Pesisir Selatan bekerjasama dengan MCA-Indonesia.
- Dibuat dicetak dan diedarkan oleh:
- Pemerintah Kabupaten Pesisir Selatan dan MCA-Indonesia
Peta ini disusun berdasarkan Kegiatan Penetapan dan Pengawasan Batas Nagari partisipatif hasil kerjasama antara
Pemerintah Kabupaten Pesisir Selatan dan MCA-Indonesia, tahun 2018.

Ditetapkan oleh:
Hendrajoni
Bupati Pesisir Selatan

**LAMPIRAN PERATURAN BUPATI PESISIR SELATAN NOMOR 28 TAHUN 2018
TENTANG PETA BATAS NAGARI BATU HAMPAR SELATAN KECAMATAN KOTO XI TARUSAN**

TITIK KOORDINAT BATAS NAGARI BATU HAMPAR SELATAN

1. SEGMENT BATAS NAGARI BATU HAMPAR SELATAN - SETARA NANGGALO

Nama Titik (Tempat)	No	Nama Titik	Koordinat								
			Geografis						UTM		
			Bujur			Lintang			X (meter)	Y (meter)	
			°	'	"	°	'	"			
Banda Kayu Gadih	PABU 026	PABU 13.01.07.2005-2020-2023 026	100	28	15.36	-1	13	54.95	663658.67	9863789.29	
Belakang kandang Ayam/Tanah Pak Sawir	PBU 006	PBU 13.01.07.2004-2020-2023 006	100	28	17.71	-1	13	54.38	663731.27	9863806.84	

2. SEGMENT BATAS NAGARI BATU HAMPAR SELATAN - BATU HAMPAR

Nama Titik (Tempat)	No	Nama Titik	Koordinat								
			Geografis						UTM		
			Bujur			Lintang			X (meter)	Y (meter)	
			°	'	"	°	'	"			
Belakang kandang Ayam/Tanah Pak Sawir	PBU 006	PBU 13.01.07.2004-2020-2023 006	100	28	17.71	-1	13	54.38	663731.27	9863806.84	
Simpang Kayu Kajai	TK 058	TK 13.01.07.2004-07.2020-058	100	28	39.72	-1	13	41.76	664411.88	9864193.94	
Simpang Rawang Labuah	TK 057	TK 13.01.07.2004-07.2020-057	100	28	52.12	-1	13	33.70	664795.16	9864441.16	

	TK 056	TK 13.01.07.2004-07.2020-056	100	29	0.21	-1	13	52.78	665045.05	9863855.07
Sawah Sima Emi-Parak Rapias	TK 055	TK 13.01.07.2004-07.2020-055	100	29	9.61	-1	14	12.18	665335.40	9863259.04
Gapura Batas	TK 054	TK 13.01.07.2004-07.2020-054	100	29	9.80	-1	14	21.01	665341.10	9862988.06
Tapian Jua	TK 053	TK 13.01.07.2004-07.2020-053	100	29	13.86	-1	14	27.78	665466.37	9862780.02
Kaki Bukik Batuang Tongga	TK 052	TK 13.01.07.2004-07.2020-052	100	29	25.15	-1	14	40.52	665815.16	9862388.34
Puncak Marantiah	TK 051	TK 13.01.06.2013-07.2004-07.2011-07.2020-051	100	29	30.85	-1	14	56.35	665991.16	9861902.20

3. SEGMENT BATAS NAGARI BATU HAMPAR SELATAN - KAPUH UTARA

Nama Titik (Tempat)	No	Nama Titik	Koordinat							
			Geografis						UTM	
			Bujur			Lintang			X (meter)	Y (meter)
			°	'	"	°	'	"		
Puncak Marantiah	TK 051	TK 13.01.06.2013-07.2004-07.2011-07.2020-051	100	29	30.85	-1	14	56.35	665991.16	9861902.20
Bukik Kabun	TK 162	TK 13.01.07.2011-07.2020-162	100	29	23.13	-1	15	1.15	665752.23	9861754.76
Batu Hitam	TK 071	TK 13.01.07.2005-07.2011-07.2020-071	100	29	13.39	-1	15	3.19	665451.29	9861692.34

4. SEGMENT BATAS NAGARI BATU HAMPAR SELATAN - NANGGALO

Nama Titik (Tempat)	No	Nama Titik	Koordinat							
			Geografis						UTM	
			Bujur			Lintang			X (meter)	Y (meter)
			°	'	"	°	'	"		
Batu Hitam	TK 071	TK 13.01.07.2005-07.2011-07.2020-071	100	29	13.39	-1	15	3.19	665451.29	9861692.34
Bukik Putuih	TK 070	TK 13.01.07.2005-07.2020-070	100	29	0.00	-1	14	55.81	665037.23	9861919.43

Parak Saunia-Keluarga Saiful	TK 069	TK 13.01.07.2005-07.2020-069	100	28	51.04	-1	14	46.18	664760.76	9862215.29
Parak Kaum Arfimal-Cantiak	TK 068	TK 13.01.07.2005-07.2020-068	100	28	53.72	-1	14	37.44	664843.59	9862483.64
Parak Karuik-Kecil	TK 067	TK 13.01.07.2005-07.2020-067	100	28	47.58	-1	14	29.60	664653.85	9862722.62
Parak Karuik	PBU 008	PBU 13.01.07.2005-2020 008	100	28	47.13	-1	14	29.16	664639.98	9862738.06
Parak Ali Amat PNK-Imam Cais	TK 066	TK 13.01.07.2005-07.2020-066	100	28	42.09	-1	14	26.02	664484.40	9862834.66
Sawah H. Ambo-Parak Dt. Siam	TK 065	TK 13.01.07.2005-07.2020-065	100	28	36.92	-1	14	19.40	664324.63	9863038.00
Sawah Yulman Dubalang-Jamirus	TK 064	TK 13.01.07.2005-07.2020-064	100	28	26.13	-1	14	12.21	663991.06	9863258.89
	TK 063	TK 13.01.07.2005-07.2020-063	100	28	19.00	-1	14	4.21	663770.92	9863504.73

SEGMENT BATAS NAGARI BATU HAMPAR SELATAN

Nama Titik (Tempat)	No	Nama Titik	Koordinat							
			Geografis						UTM	
			Bujur			Lintang			X (meter)	Y (meter)
			°	'	"	°	'	"		
Banda Kayu Gadih	PABU 026	PABU 13.01.07.2005-2020-2023 026	100	28	15.36	-1	13	54.95	663658.67	9863789.29
Belakang kandang Ayam/Tanah Pak Sawir	PBU 006	PBU 13.01.07.2004-2020-2023 006	100	28	17.71	-1	13	54.38	663731.27	9863806.84
Parak Karuik	PBU 008	PBU 13.01.07.2005-2020 008	100	28	47.13	-1	14	29.16	664639.98	9862738.06
Simpang Kayu Kajai	TK 058	TK 13.01.07.2004-07.2020-058	100	28	39.72	-1	13	41.76	664411.88	9864193.94
Simpang Rawang Labuah	TK 057	TK 13.01.07.2004-07.2020-057	100	28	52.12	-1	13	33.70	664795.16	9864441.16
	TK 056	TK 13.01.07.2004-07.2020-056	100	29	0.21	-1	13	52.78	665045.05	9863855.07
Sawah Sima Emi-Parak Rapias	TK 055	TK 13.01.07.2004-07.2020-055	100	29	9.61	-1	14	12.18	665335.40	9863259.04
Gapura Batas	TK 054	TK 13.01.07.2004-07.2020-054	100	29	9.80	-1	14	21.01	665341.10	9862988.06
Tapian Jua	TK 053	TK 13.01.07.2004-07.2020-053	100	29	13.86	-1	14	27.78	665466.37	9862780.02

Kaki Bukik Batuang Tongga	TK 052	TK 13.01.07.2004-07.2020-052	100	29	25.15	-1	14	40.52	665815.16	9862388.34
Puncak Marantiah	TK 051	TK 13.01.06.2013-07.2004-07.2011-07.2020-051	100	29	30.85	-1	14	56.35	665991.16	9861902.20
Bukik Kabun	TK 162	TK 13.01.07.2011-07.2020-162	100	29	23.13	-1	15	1.15	665752.23	9861754.76
Batu Hitam	TK 071	TK 13.01.07.2005-07.2011-07.2020-071	100	29	13.39	-1	15	3.19	665451.29	9861692.34
Bukik Putuih	TK 070	TK 13.01.07.2005-07.2020-070	100	29	0.00	-1	14	55.81	665037.23	9861919.43
Parak Saunia-Keluarga Saiful	TK 069	TK 13.01.07.2005-07.2020-069	100	28	51.04	-1	14	46.18	664760.76	9862215.29
Parak Kaum Arfimal-Cantiak	TK 068	TK 13.01.07.2005-07.2020-068	100	28	53.72	-1	14	37.44	664843.59	9862724.48
Parak Karuik-Kecil	TK 067	TK 13.01.07.2005-07.2020-067	100	28	47.58	-1	14	29.60	664653.85	9862722.62
Parak Ali Amat PNK-Imam Cais	TK 066	TK 13.01.07.2005-07.2020-066	100	28	42.09	-1	14	26.02	664484.40	9862834.66
Sawah H. Ambo-Parak Dt. Siam	TK 065	TK 13.01.07.2005-07.2020-065	100	28	36.92	-1	14	19.40	664324.63	9863038.00
Sawah Yulman Dubalang-Jamirus	TK 064	TK 13.01.07.2005-07.2020-064	100	28	26.13	-1	14	12.21	663991.06	9863258.89
	TK 063	TK 13.01.07.2005-07.2020-063	100	28	19.00	-1	14	4.21	663770.92	9863504.73
Banda Kayu Gadih	PABU 026	PABU 13.01.07.2005-2020-2023 026	100	28	15.36	-1	13	54.95	663658.67	9863789.29

BUPATI PESISIR SELATAN

HENDRAJONI