

**BUPATI PESISIR SELATAN  
PROVINSI SUMATERA BARAT**

**PERATURAN BUPATI PESISIR SELATAN  
NOMOR 19 TAHUN 2018**

**TENTANG**

**PETA BATAS NAGARI KAPUH UTARA  
KECAMATAN KOTO XI TARUSAN**

**DENGAN RAHMAT TUHAN YANG MAHA ESA  
BUPATI PESISIR SELATAN,**

- Menimbang : a. bahwa dalam rangka tertib administrasi pemerintahan dan kepastian hukum diwilayah Kabupaten Pesisir Selatan terhadap batas wilayah suatu nagari, telah diselenggarakan penetapan batas Nagari Kapuh Utara Kecamatan Koto XI Tarusan sesuai dengan amanat Peraturan Daerah Kabupaten Pesisir Selatan Nomor 7 Tahun 2009 tentang Pembentukan Pemerintahan Nagari Kapuh Utara;
- b. bahwa berdasarkan pertimbangan sebagaimana dimaksud pada huruf a, perlu menetapkan Peraturan Bupati Pesisir Selatan tentang Peta Batas Nagari Kapuh Utara Kecamatan Koto XI Tarusan;
- Mengingat : 1. Undang-Undang Nomor 12 Tahun 1956 tentang Pembentukan Daerah Otonom Kabupaten Dalam Lingkungan Daerah Propinsi Sumatera Tengah (Lembaran Negara Republik Indonesia Tahun 1956 Nomor 25) jis Undang-Undang Drt Nomor 21 Tahun 1957 (Lembaran Negara Republik Indonesia Tahun 1957 Nomor 77) jo Undang-Undang Nomor 58 Tahun 1958 (Lembaran Negara Republik Indonesia Tahun 1958 Nomor 108, Tambahan Lembaran Negara Republik Indonesia Nomor 1643);
2. Undang-Undang Nomor 12 Tahun 2011 tentang Pembentukan Peraturan Perundang-Undangan (Lembaran Negara Republik Indonesia Tahun 2011 Nomor 82, Tambahan Lembaran Negara Republik Indonesia Nomor 5234);

3. Undang-Undang Nomor 6 Tahun 2014 tentang Desa (Lembaran Negara Republik Indonesia Tahun 2014 Nomor 7, Tambahan Lembaran Negara Republik Indonesia Nomor 5495);
4. Undang-Undang Nomor 23 Tahun 2014 tentang Pemerintahan Daerah (Lembaran Negara Republik Indonesia Tahun 2014 Nomor 244, Tambahan Lembaran Negara Republik Indonesia Nomor 5587); sebagaimana telah beberapa kali diubah terakhir dengan Undang-Undang Nomor 9 Tahun 2015 tentang Perubahan Kedua Atas Undang-Undang Nomor 23 Tahun 2014 tentang Pemerintahan Daerah (Lembaran Negara Republik Indonesia Tahun 2015 Nomor 58, Tambahan Lembaran Negara Republik Indonesia Nomor 5679);
5. Peraturan Pemerintah Nomor 43 Tahun 2014 tentang Peraturan Pelaksanaan Undang-Undang Nomor 6 Tahun 2014 tentang Desa (Lembaran Negara Republik Indonesia Tahun 2014 Nomor 123, Tambahan Lembaran Negara Republik Indonesia Nomor 5539) sebagaimana telah diubah terakhir dengan Peraturan Pemerintah Nomor 47 Tahun 2015 tentang Perubahan Atas Peraturan Pemerintah Nomor 43 Tahun 2014 tentang Peraturan Pelaksanaan Undang-Undang Nomor 6 Tahun 2014 tentang Desa (Lembaran Negara Republik Indonesia Tahun 2015 Nomor 157, Tambahan Lembaran Negara Republik Indonesia Nomor 5717);
6. Peraturan Menteri Dalam Negeri Nomor 30 Tahun 2006 tentang Tata Cara Penyerahan Urusan Pemerintahan Kabupaten/Kota Kepada Desa;
7. Peraturan Menteri Dalam Negeri Nomor 32 Tahun 2006 tentang Pedoman Administrasi Desa;
8. Peraturan Menteri Dalam Negeri Nomor 76 Tahun 2012 tentang Pedoman Penegasan Batas Daerah;
9. Peraturan Menteri Dalam Negeri Nomor 45 Tahun 2016 tentang Pedoman Penetapan dan Penegasan Batas Desa;
10. Peraturan Daerah Kabupaten Pesisir Selatan Nomor 7 Tahun 2009 tentang Pembentukan Pemerintahan Nagari Kapuh Kapuh Utara di Kecamatan Koto XI Tarusan;
11. Peraturan Daerah Kabupaten Pesisir Selatan Nomor 2 Tahun 2016 tentang Nagari;

12. Peraturan Bupati Pesisir Selatan Nomor 5 Tahun 2017 tentang Pedoman Penetapan dan Penegasan Batas Nagari Di Kabupaten Pesisir Selatan;

**MEMUTUSKAN:**

Menetapkan : PERATURAN BUPATI PESISIR SELATAN TENTANG PETA BATAS NAGARI KAPUH UTARA KECAMATAN KOTO XI TARUSAN.

**BAB I  
KETENTUAN UMUM**

Pasal 1

Dalam Peraturan Bupati ini, yang dimaksud dengan:

1. Daerah adalah Kabupaten Pesisir Selatan.
2. Pemerintah Daerah adalah Pemerintah Kabupaten Pesisir Selatan.
3. Bupati adalah Bupati Pesisir Selatan.
4. Kecamatan adalah wilayah kerja Camat sebagai perangkat daerah Kabupaten Pesisir Selatan.
5. Nagari adalah Pemerintahan Nagari di Kabupaten Pesisir Selatan.
6. Batas adalah tanda pemisah antara nagari yang bersebelahan baik berupa batas alam, maupun batas buatan.
7. Batas Nagari adalah batas wilayah yurisdiksi pemisah wilayah penyelenggaraan urusan pemerintahan yang menjadi kewenangan suatu nagari dengan nagari lain.
8. Penetapan Batas Nagari adalah proses penetapan batas nagari secara kartometrik di atas suatu peta dasar yang disepakati.
9. Penegasan Batas Nagari adalah kegiatan penentuan titik-titik koordinat batas nagari yang dapat dilakukan dengan metode kartometrik dan/atau survei di lapangan, yang dituangkan dalam bentuk peta batas dengan daftar titik-titik koordinat batas nagari.
10. Peta Nagari adalah peta yang menyajikan semua unsur batas nagari yang telah ditegaskan dan unsur lainnya, seperti pilar batas, garis batas, toponimi perairan dan transportasi.
11. Peta Batas Nagari adalah peta detail yang menyajikan koridor batas yang telah ditegaskan sepanjang garis batas.

12. Titik Kartometrik selanjutnya disingkat TK adalah titik penanda batas antara dua atau lebih wilayah nagari dengan koordinat yang diperoleh dari pengukuran diatas peta.
13. Lintang Selatan yang selanjutnya disingkat LS adalah garis lintang yang berada di sebelah selatan garis khatulistiwa.
14. Bujur Timur yang selanjutnya disingkat BT adalah garis bujur yang berada di sebelah timur Greenwich.
15. Pilar Batas Utama yang selanjutnya disingkat PBU adalah pilar batas yang dipasang sebagai tanda batas antar nagari yang diletakkan tepat pada batas antar nagari.
16. Pilar Acuan Batas Utama yang selanjutnya disingkat PABU adalah pilar batas yang dipasang sebagai tanda batas antar nagari yang diletakkan di sisi batas alam atau buatan yang berfungsi sebagai titik ikat garis batas antar nagari.

## **BAB II MAKSUD DAN TUJUAN**

### Pasal 2

Maksud dan tujuan Peta Batas Nagari Kapuh Utara Kecamatan Koto XI Tarusan adalah mewujudkan tertib administrasi pemerintahan dan kepastian hukum terhadap batas Nagari Kapuh Utara Kecamatan Koto XI Tarusan.

## **BAB III BATAS NAGARI KAPUH UTARA**

### Pasal 3

- (1) Batas Nagari Kapuh Utara ditetapkan dengan koordinat batas nagari sebagai berikut:
  - a. Batas dengan Nagari Nanggalo:
    1. Dimulai dari tengah Batang Tarusan ditandai dengan TK 076 dengan koordinat  $1^{\circ} 15'10,84''$  LS dan  $100^{\circ} 28'23,06''$  BT kemudian kearah utara belok kearah timur sampai di Nanggalo-Kapuh utara ditandai sebagai TK 075;
    2. TK 075 dengan koordinat  $1^{\circ} 15'8,17''$  LS dan  $100^{\circ} 28'25,71''$  BT kemudian kearah timur melewati tugu perbatasan nagari Nanggalo - Kapuh yang ditandai PBU-007;

3. PBU-007 dengan koordinat koordinat  $1^{\circ} 15' 9,65''$  LS dan  $100^{\circ} 28' 28,45''$  BT terus ke kaki Bukit Makam, lalu kearah tenggara terus kearah timur sampai ke Puncak Selatan Bukik Makam ditandai sebagai TK 074;
  4. TK 074 dengan koordinat  $1^{\circ}15'14,04''$  LS dan  $100^{\circ}28'38,86''$  BT kemudian kearah selatanmenelusuri punggungangan Bukit sampai ke padanan tanah Buyung Mangkuto-Salwal ditandai sebagai TK 073;
  5. TK073 dengan koordinat  $1^{\circ}15'29,72''$  LS dan  $100^{\circ}28'36,07''$  BTterus kearah tenggara melewati punggungangan bukit terus kearah utara lalu kearah timur sampai di Padanan Sawah Ipin-Jamalus ditandai sebagai TK 072; dan
  6. TK 072 dengan koordinat  $1^{\circ}15'18,13''$  LS dan  $100^{\circ}28'57,80''$  BT kemudian terus naik ke punggungangan Bukit Batu Hitam sampai ke puncak Bukik Batu Hitam ditandai sebagai TK 071 dengan koordinat  $1^{\circ}15'3,19''$  LS dan  $100^{\circ}29'13,39''$  BT.
- b. Batas dengan Nagari Batu Hampar Selatan:
1. Dimulai dariBatu Hitam ditandai sebagai TK 071 dengan koordinat  $1^{\circ}15'3,19''$  LS dan  $100^{\circ}29'13,39''$  BT kemudian kearah timur sampai di Bukik Kabun ditandai sebagai TK 162; dan
  2. TK 162 dengan koordinat koordinat  $1^{\circ}15'1,15''$  LS dan  $100^{\circ}29'23,13''$  BTkemudian kearah timur laut mengikuti punggungangan bukit sampai di Puncak Marantiah ditandai dengan TK 051 dengan koordinat  $1^{\circ}14'56,35''$  LS dan  $100^{\circ}29'30,85''$  BT.
- c. Batas dengan Nagari Kapeh Panji Jaya Talaok dimulai dari Puncak Marantiah ditandai dengan TK 051 dengan koordinat  $1^{\circ} 14' 56,35''$  LS dan  $100^{\circ} 29' 30,85''$  BT kemudian kearah selatan mengikuti punggungangan bukit sampai di Puncak Marantiah/Puncak Sungai Landai ditandai dengan TK 107 dengan koordinat  $1^{\circ}15'25,69''$  LS dan  $100^{\circ}29'37,12''$  BT.
- d. Batas dengan Nagari Kapuh :
1. Dimulai dari Puncak Marantiah/Puncak Sungai Landai ditandai dengan TK 107 dengan koordinat  $1^{\circ} 15' 25,69''$  LS dan  $100^{\circ} 29' 37,12''$  BT kemudian kearah barat daya mengikuti punggungangan bukit sampai di Bukik Durian Bungkuak ditandai sebagai TK 106;
  2. TK 106 dengan koordinat  $1^{\circ}16'13,72''$  LS dan  $100^{\circ}29'15,21''$  BT kemudian kearah barat terus belok kearah barat daya sampai di TK 105;

3. TK 105 dengan koordinat  $1^{\circ}16'17,63''$  LS dan  $100^{\circ}29'5,18''$  BT kemudian kearah barat laut melewati Banda Luwuang melewati jembatan Ubo Gadang terus melewati jalan Ubo Gadang Sampai di Ubo Gadang ditandai sebagai TK 104;
  4. TK 104 dengan koordinat  $1^{\circ}16'9,05''$  LS dan  $100^{\circ}28'42,01''$  BT kemudian kearah barat laut belok kearah barat daya sampai di Puncak Bukik Tubuah ditandai sebagai TK 103;
  5. TK 103 dengan koordinat  $1^{\circ}16'15,98''$  LS dan  $100^{\circ}28'27,66''$  BT kemudian kearah barat sampai di Ujuang Karang ditandai sebagai PBU-013;
  6. PBU-013 dengan koordinat  $1^{\circ}16'16,14''$  LS dan  $100^{\circ}28'22,96''$  BT terus sampai melewati Rumah Dasrul kemudian kearah barat laut sampai di TK 102; dan
  7. TK 102 dengan koordinat  $1^{\circ}16'14,00''$  LS dan  $100^{\circ}28'18,50''$  BT kemudian kearah barat melewati Olo Sakek ditandai sebagai TK 101 dengan koordinat  $1^{\circ}16'13,48''$  LS dan  $100^{\circ}28'6,21''$  BT.
- e. Batas dengan Nagari Pulau Karam Ampang Pulau :
1. Dimulai dari tengah Batang Tarusan yang merupakan titik pertemuan batas tiga nagari yaitu Nagari Pulau Karam Ampang Pulau, Nagari Kapuh, dan Nagari Kapuh Utara yang sejajar dengan Olo Sakek ditandai sebagai TK 101 dengan koordinat  $1^{\circ}16'13,48''$  LS dan  $100^{\circ}28'6,21''$  BT, kemudian kearah utara sampai di TK 160; dan
  2. TK 160 dengan koordinat  $1^{\circ}15'54,80''$  LS dan  $100^{\circ}28'14,89''$  BT kemudian terus kearah utara sampai di tengah Batang Tarusan ditandai sebagai TK 161 dengan koordinat  $1^{\circ}15'33,90''$  LS dan  $100^{\circ}28'6,28''$  BT.
- f. Batas dengan Nagari Jinang Kampung Pansur Ampang pulau dimulai dari tengah Batang Tarusan yang merupakan titik pertemuan batas tiga nagari yaitu Nagari Kapuh Utara, Nagari Jinang Kampung Pansur ampang Pulau, Nagari Pulau Karam Ampang Pulau ditandai sebagai TK 161 dengan koordinat  $1^{\circ}15'33,90''$  LS dan  $100^{\circ}28'6,28''$  BT kemudian kearah timur laut sampai melewati Jembatan Batang Tarusan sampai tengah batang Tarusan yang merupakan titik pertemuan batas tiga nagari yaitu Nagari Jinang Kampung Pansur ampang Pulau, Nagari kapuh Utara, dan Nagari Nanggalo ditandai dengan TK 076 dengan koordinat  $1^{\circ}15'10,84''$  LS dan  $100^{\circ}28'23,06''$  BT.

- (2) Peta Batas Nagari Kapuh Utaratercantum dalam Lampiran I yang merupakan bagian tidak terpisahkan dari Peraturan Bupati ini.

## **BAB IV**

### **KETENTUAN LAIN-LAIN**

#### Pasal 4

- (1) TK sebagaimana dimaksud dalam Pasal 3 ayat (1) bersifat tetap dan tidak berubah akibat perubahan nama dusun, nagari, dan/atau kecamatan.
- (2) PBU dan PABU yang telah terpasang merupakan indikator atau petunjuk segmen batas antara nagari yang tidak boleh dipindahkan, dihilangkan, atau diubah posisinya tanpa sepengetahuan Pemerintah Daerah atau Pihak lain yang berwenang.
- (3) Peta Batas Nagari merupakan penentuan batas-batas wilayah nagari secara administratif sehingga tidak mengubah, mengurangi, menambah atau menghapuskan luasan atau batas-batas kawasan tertentu, hak atas tanah, hak ulayat, dan hak adat yang ada pada masyarakat.
- (4) Batas Nagari dengan koordinat batas sebagaimana dimaksud dalam Pasal 3 ayat (1) tercantum dalam Lampiran II yang merupakan bagian tidak terpisahkan dari Peraturan Bupati ini.

## **BAB V**

### **KETENTUAN PENUTUP**

#### Pasal 5

Pemerintahan Daerah dan Pemerintahan Nagari melakukan penyesuaian administrasi kependudukan dan hal-hal lain yang terkait di dalam wilayah batas nagari yang sudah dipetakan paling lambat 1 (satu) tahun sejak Peraturan Bupati ini diundangkan.

Pasal 6

Peraturan Bupati ini mulai berlaku pada tanggal diundangkan.

Agar setiap orang mengetahuinya, memerintahkan pengundangan Peraturan Bupati ini dengan penempatannya dalam Berita Daerah Kabupaten Pesisir Selatan.

Ditetapkan di Painan  
pada tanggal 12 Maret 2018

**BUPATI PESISIR SELATAN**

**HENDRAJONI**

Diundangkan di Painan  
pada tanggal 12 Maret 2018

**SEKRETARIS DAERAH  
KABUPATEN PESISIR SELATAN**

**ERIZON**

BERITA DAERAH KABUPATEN PESISIR SELATAN TAHUN 2018NOMOR:



# LAMPIRAN I PERATURAN BUPATI PESISIR SELATAN NOMOR 19 TAHUN 2018 TENTANG PETA BATAS NAGARI KAPUH UTARA KECAMATAN KOTO XI TARUSAN

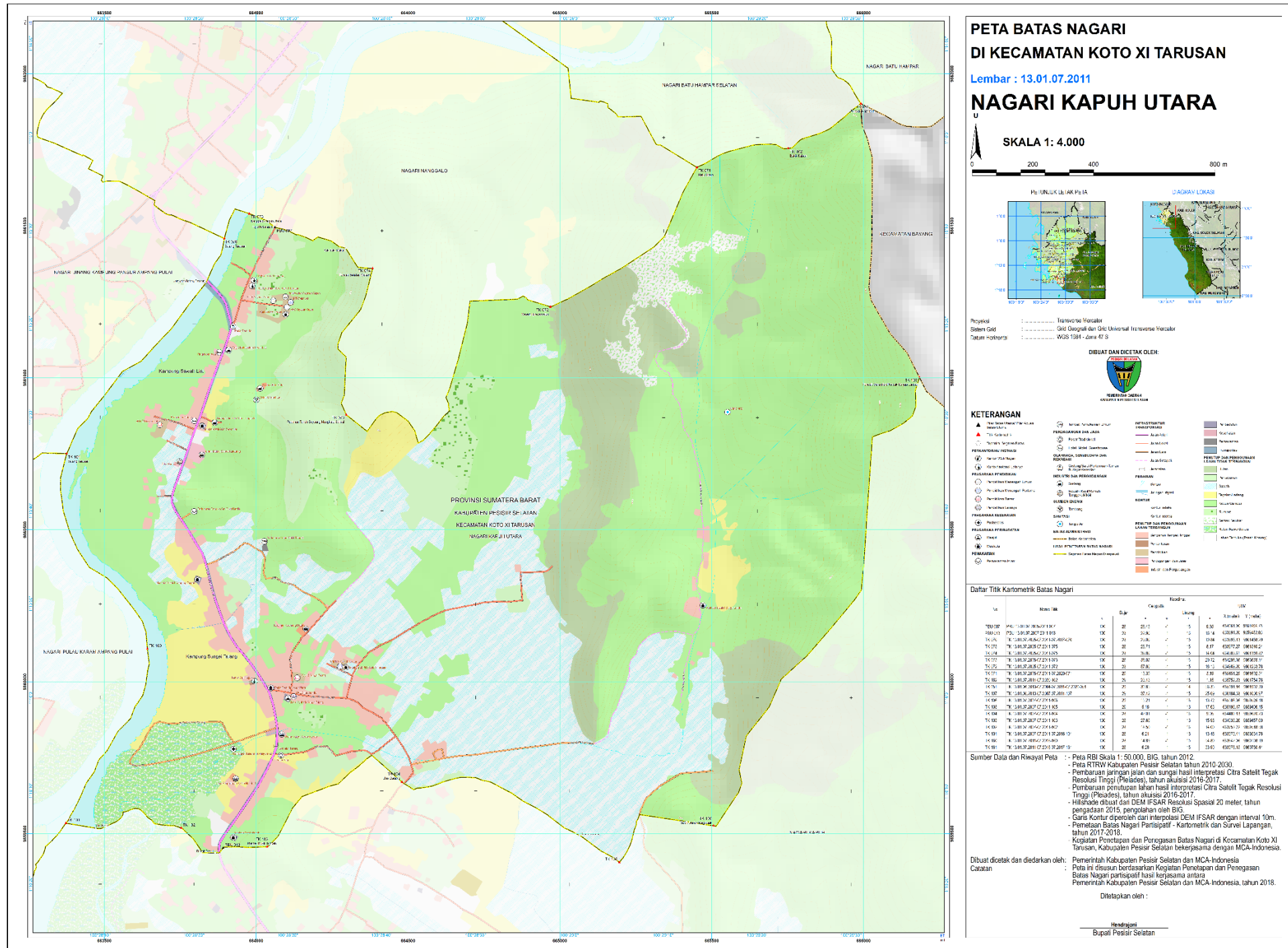

**LAMPIRAN II PERATURAN BUPATI PESISIR SELATAN NOMOR 19 TAHUN 2018  
TENTANG PETA BATAS NAGARI KAPUH UTARA KECAMATAN KOTO XI TARUSAN**

**TITIK KOORDINAT BATAS NAGARIKAPUH UTARA**

**1. SEGMENT BATAS NAGARI KAPUH UTARA - NANGGALO**

Nama Titik (Tempat)	No	Nama Titik	Koordinat							
			Geografis						UTM	
			Bujur			Lintang			X (meter)	Y (meter)
			°	'	"	°	'	"		
Batang Tarusan	TK 076	TK 13.01.07.2005-07.2011-07.2017-076	100	28	23.06	-1	15	10.84	663895.13	9861458.29
Nanggalo-Kapuh Utara	TK 075	TK 13.01.07.2005-07.2011-075	100	28	25.71	-1	15	8.17	663977.27	9861540.24
Seberang Jalan Batas Nanggalo-Kapuh Utara	PBU 007	PBU 13.01.07.2005-2011 007	100	28	28.45	-1	15	9.65	664061.90	9861494.78
Puncak Selatan Makam	TK 074	TK 13.01.07.2005-07.2011-074	100	28	38.86	-1	15	14.04	664383.61	9861359.82
Padanan Tanah Buyuang Mangkuto-Salwal	TK 073	TK 13.01.07.2005-07.2011-073	100	28	36.07	-1	15	29.72	664296.98	9860878.14
Sawah Ipin-Jamalus	TK 072	TK 13.01.07.2005-07.2011-072	100	28	57.80	-1	15	18.13	664969.20	9861233.76
Batu Hitam	TK 071	TK 13.01.07.2005-07.2011-07.2020-071	100	29	13.39	-1	15	3.19	665451.29	9861692.34

**2. SEGMENT BATAS NAGARI KAPUH UTARA - BATU HAMPAR SELATAN**

Nama Titik (Tempat)	No	Nama Titik	Koordinat							
			Geografis						UTM	
			Bujur			Lintang			X (meter)	Y (meter)
			°	'	"	°	'	"		
Batu Hitam	TK 071	TK 13.01.07.2005-07.2011-07.2020-071	100	29	13.39	-1	15	3.19	665451.29	9861692.34
Bukik Kabun	TK 162	TK 13.01.07.2011-07.2020-162	100	29	23.13	-1	15	1.15	665752.23	9861754.76
Puncak Marantiah	TK 051	TK 13.01.06.2013-07.2004-07.2011-07.2020-051	100	29	30.85	-1	14	56.35	665991.16	9861902.20

**3. SEGMENT BATAS NAGARI KAPUH UTARA - KAPEH PANJI JAYA TALAOK**

Nama Titik (Tempat)	No	Nama Titik	Koordinat							
			Geografis						UTM	
			Bujur			Lintang			X (meter)	Y (meter)
			°	'	"	°	'	"		
Puncak Marantiah	TK 051	TK 13.01.06.2013-07.2004-07.2011-07.2020-051	100	29	30.85	-1	14	56.35	665991.16	9861902.20
Puncak Marantiah/Puncak Sungai Landai	TK 107	TK 13.01.06.2013-07-2007-07.2011-107	100	29	37.12	-1	15	25.69	666184.38	9861000.97

**4. SEGMENT BATAS NAGARI KAPUH UTARA - KAPUH**

Nama Titik (Tempat)	No	Nama Titik	Koordinat								
			Geografis						UTM		
			Bujur			Lintang			X (meter)	Y (meter)	
			°	'	"	°	'	"			
Puncak Marantiah/Puncak Sungai Landai	TK 107	TK 13.01.06.2013-07-2007-07.2011-107	100	29	37.12	-1	15	25.69	666184.38	9861000.97	
Bukik Durian Bungkuak	TK 106	TK 13.01.07.2007-07.2011-106	100	29	15.21	-1	16	13.72	665506.36	9859526.18	
	TK 105	TK 13.01.07.2007-07.2011-105	100	29	5.18	-1	16	17.63	665196.17	9859406.15	
Ubo Gadang	TK 104	TK 13.01.07.2007-07.2011-104	100	28	42.01	-1	16	9.05	664480.13	9859670.23	
Puncak Bukik Tubuah	TK 103	TK 13.01.07.2007-07.2011-103	100	28	27.66	-1	16	15.98	664036.26	9859457.60	
Ujuang Karang	PBU 013	PBU 13.01.07.2007-2011 013	100	28	22.96	-1	16	16.14	663891.20	9859452.86	
	TK 102	TK 13.01.07.2007-07.2011-102	100	28	18.50	-1	16	14.00	663753.22	9859518.58	
	TK 101	TK 13.01.07.2007-07.2011-07.2016-101	100	28	6.21	-1	16	13.48	663373.41	9859534.78	

**5. SEGMENT BATAS NAGARI KAPUH UTARA - PULAU KARAM AMPANG PULAI**

Nama Titik (Tempat)	No	Nama Titik	Koordinat								
			Geografis						UTM		
			Bujur			Lintang			X (meter)	Y (meter)	
			°	'	"	°	'	"			
	TK 101	TK 13.01.07.2007-07.2011-07.2016-101	100	28	6.21	-1	16	13.48	663373.41	9859534.78	
	TK 160	TK 13.01.07.2011-07.2016-160	100	28	14.89	-1	15	54.80	663642.06	9860108.19	
Batang Tarusan	TK 161	TK 13.01.07.2011-07.2016-07.2017-161	100	28	6.28	-1	15	33.90	663376.15	9860750.44	

**6. SEGMENT BATAS NAGARI KAPUH UTARA - JINANG KAMPUNG PANSUR AMPANG PULAI**

Nama Titik (Tempat)	No	Nama Titik	Koordinat							
			Geografis						UTM	
			Bujur			Lintang			X (meter)	Y (meter)
			°	'	"	°	'	"		
Batang Tarusan	TK 161	TK 13.01.07.2011-07.2016-07.2017-161	100	28	6.28	-1	15	33.90	663376.15	9860750.44
Batang Tarusan	TK 076	TK 13.01.07.2005-07.2011-07.2017-076	100	28	23.06	-1	15	10.84	663895.13	9861458.29

**SEGMENT BATAS NAGARI KAPUH UTARA**

Nama Titik (Tempat)	No	Nama Titik	Koordinat							
			Geografis						UTM	
			Bujur			Lintang			X (meter)	Y (meter)
			°	'	"	°	'	"		
Seberang Jalan Batas Nanggalo-Kapuh Utara	PBU 007	PBU 13.01.07.2005-2011 007	100	28	28.45	-1	15	9.65	664061.90	9861494.78
Ujuang Karang	PBU 013	PBU 13.01.07.2007-2011 013	100	28	22.96	-1	16	16.14	663891.20	9859452.86
Batang Tarusan	TK 076	TK 13.01.07.2005-07.2011-07.2017-076	100	28	23.06	-1	15	10.84	663895.13	9861458.29
Nanggalo-Kapuh Utara	TK 075	TK 13.01.07.2005-07.2011-075	100	28	25.71	-1	15	8.17	663977.27	9861540.24
Puncak Selatan Makam	TK 074	TK 13.01.07.2005-07.2011-075	100	28	38.86	-1	15	14.04	664383.61	9861359.82
Padanan Tanah Buyuang Mangkuto-Salwal	TK 073	TK 13.01.07.2005-07.2011-073	100	28	36.07	-1	15	29.72	664296.98	9860878.14
Sawah Ipin-Jamalus	TK 072	TK 13.01.07.2005-07.2011-072	100	28	57.80	-1	15	18.13	664969.20	9861233.76
Batu Hitam	TK 071	TK 13.01.07.2005-07.2011-07.2020-071	100	29	13.39	-1	15	3.19	665451.29	9861692.34
Bukik Kabun	TK 162	TK 13.01.07.2011-07.2020-162	100	29	23.13	-1	15	1.15	665752.23	9861754.76

Puncak Marantiah	TK 051	TK 13.01.06.2013-07.2004-07.2011-07.2020-051	100	29	30.85	-1	14	56.35	665991.16	9861902.20
Puncak Marantiah/Puncak Sungai Landai	TK 107	TK 13.01.06.2013-07-2007-07.2011-107	100	29	37.12	-1	15	25.69	666184.38	9861000.97
Bukik Durian Bungkuak	TK 106	TK 13.01.07.2007-07.2011-106	100	29	15.21	-1	16	13.72	665506.36	9859526.18
	TK 105	TK 13.01.07.2007-07.2011-105	100	29	5.18	-1	16	17.63	665196.17	9859406.15
Ubo Gadang	TK 104	TK 13.01.07.2007-07.2011-104	100	28	42.01	-1	16	9.05	664480.13	9859670.23
Puncak Bukik Tubuh	TK 103	TK 13.01.07.2007-07.2011-103	100	28	27.66	-1	16	15.98	664036.26	9859457.60
	TK 102	TK 13.01.07.2007-07.2011-102	100	28	18.50	-1	16	14.00	663753.22	9859518.58
	TK 101	TK 13.01.07.2007-07.2011-07.2016-101	100	28	6.21	-1	16	13.48	663373.41	9859534.78
	TK 160	TK 13.01.07.2011-07.2016-160	100	28	14.89	-1	15	54.80	663642.06	9860108.19
Batang Tarusan	TK 161	TK 13.01.07.2011-07.2016-07.2017-161	100	28	6.28	-1	15	33.90	663376.15	9860750.44
Batang Tarusan	TK 076	TK 13.01.07.2005-07.2011-07.2017-076	100	28	23.06	-1	15	10.84	663895.13	9861458.29

**BUPATI PESISIR SELATAN**

**HENDRAJONI**