

**BUPATI PESISIR SELATAN  
PROVINSI SUMATERA BARAT**

**PERATURAN BUPATI PESISIR SELATAN  
NOMOR 17 TAHUN 2018**

**TENTANG**

**PETA BATAS NAGARI BARUNG-BARUNGBALANTAI SELATAN  
KECAMATAN KOTO XI TARUSAN**

**DENGAN RAHMAT TUHAN YANG MAHA ESA  
BUPATI PESISIR SELATAN,**

- Menimbang a. bahwa dalam rangka tertib administrasi pemerintahan dan kepastian hukum diwilayah Kabupaten Pesisir Selatan terhadap batas wilayah suatu nagari, telah diselenggarakan penetapan batas Nagari Barung-Barung Balantai Selatan Kecamatan Koto XI Tarusan sesuai dengan amanat Peraturan Daerah Kabupaten Pesisir Selatan Nomor 3 Tahun 2009 tentang Pembentukan Pemerintahan Nagari Barung-Barung Balantai Selatan;
- b. bahwa berdasarkan pertimbangan sebagaimana dimaksud pada huruf a, perlu menetapkan Peraturan Bupati Pesisir Selatan tentang Peta Batas Nagari Barung-Barung Balantai Selatan Kecamatan Koto XI Tarusan;
- Mengingat 1. Undang-Undang Nomor 12 Tahun 1956 tentang Pembentukan Daerah Otonom Kabupaten Dalam Lingkungan Daerah Propinsi Sumatera Tengah (Lembaran Negara Republik Indonesia Tahun 1956 Nomor 25) jis Undang-Undang Drt Nomor 21 Tahun 1957 (Lembaran Negara Republik Indonesia Tahun 1957 Nomor 77) jo Undang-Undang Nomor 58 Tahun 1958 (Lembaran Negara Republik Indonesia Tahun 1958 Nomor 108, Tambahan Lembaran Negara Republik Indonesia Nomor 1643);
2. Undang-Undang Nomor 12 Tahun 2011 tentang Pembentukan Peraturan Perundang-Undangan (Lembaran Negara Republik Indonesia Tahun 2011 Nomor 82, Tambahan Lembaran Negara Republik Indonesia Nomor 5234);

3. Undang-Undang Nomor 6 Tahun 2014 tentang Desa (Lembaran Negara Republik Indonesia Tahun 2014 Nomor 7, Tambahan Lembaran Negara Republik Indonesia Nomor 5495);
4. Undang-Undang Nomor 23 Tahun 2014 tentang Pemerintahan Daerah (Lembaran Negara Republik Indonesia Tahun 2014 Nomor 244, Tambahan Lembaran Negara Republik Indonesia Nomor 5587); sebagaimana telah beberapa kali diubah terakhir dengan Undang-Undang Nomor 9 Tahun 2015 tentang Perubahan Kedua Atas Undang-Undang Nomor 23 Tahun 2014 tentang Pemerintahan Daerah (Lembaran Negara Republik Indonesia Tahun 2015 Nomor 58, Tambahan Lembaran Negara Republik Indonesia Nomor 5679);
5. Peraturan Pemerintah Nomor 43 Tahun 2014 tentang Peraturan Pelaksanaan Undang-Undang Nomor 6 Tahun 2014 tentang Desa (Lembaran Negara Republik Indonesia Tahun 2014 Nomor 123, Tambahan Lembaran Negara Republik Indonesia Nomor 5539) sebagaimana telah diubah terakhir dengan Peraturan Pemerintah Nomor 47 Tahun 2015 tentang Perubahan Atas Peraturan Pemerintah Nomor 43 Tahun 2014 tentang Peraturan Pelaksanaan Undang-Undang Nomor 6 Tahun 2014 tentang Desa (Lembaran Negara Republik Indonesia Tahun 2015 Nomor 157, Tambahan Lembaran Negara Republik Indonesia Nomor 5717);
6. Peraturan Menteri Dalam Negeri Nomor 30 Tahun 2006 tentang Tata Cara Penyerahan Urusan Pemerintahan Kabupaten/Kota Kepada Desa;
7. Peraturan Menteri Dalam Negeri Nomor 32 Tahun 2006 tentang Pedoman Administrasi Desa;
8. Peraturan Menteri Dalam Negeri Nomor 76 Tahun 2012 tentang Pedoman Penegasan Batas Daerah;
9. Peraturan Menteri Dalam Negeri Nomor 45 Tahun 2016 tentang Pedoman Penetapan dan Penegasan Batas Desa;

10. Peraturan Daerah Kabupaten Pesisir Selatan Nomor 3 Tahun 2009 tentang Pembentukan Pemerintahan Nagari Barung-Barung Balantai Selatan Di Kecamatan Koto XI Tarusan;
11. Peraturan Daerah Kabupaten Pesisir Selatan Nomor 2 Tahun 2016 tentang Nagari;
12. Peraturan Bupati Pesisir Selatan Nomor 5 Tahun 2017 tentang Pedoman Penetapan dan Penegasan Batas Nagari Di Kabupaten Pesisir Selatan;

### **MEMUTUSKAN:**

Menetapkan : PERATURAN BUPATI PESISIR SELATAN TENTANG  
PETAPENETAPAN BATAS NAGARI BARUNG-BARUNG  
BALANTAI SELATAN KECAMATAN KOTO XI TARUSAN.

### **BAB I KETENTUAN UMUM**

#### Pasal 1

Dalam Peraturan Bupati ini, yang dimaksud dengan:

1. Daerah adalah Kabupaten Pesisir Selatan.
2. Pemerintah Daerah adalah Pemerintah Kabupaten Pesisir Selatan.
3. Bupati adalah Bupati Pesisir Selatan.
4. Kecamatan adalah wilayah kerja Camat sebagai perangkat daerah Kabupaten Pesisir Selatan.
5. Nagari adalah Pemerintahan Nagari di Kabupaten Pesisir Selatan.
6. Batas adalah tanda pemisah antara Nagari yang bersebelahan baik berupa batas alam, maupun batas buatan.
7. Batas Nagari adalah batas wilayah yurisdiksi pemisah wilayah penyelenggaraan urusan pemerintahan yang menjadi kewenangan suatu nagari dengan nagari lain.
8. Penetapan Batas Nagari adalah proses penetapan Batas Nagari secara kartometrik di atas suatu peta dasar yang disepakati.
9. Penegasan Batas Nagari adalah kegiatan penentuan titik-titik koordinat batas nagari yang dapat dilakukan dengan metode kartometrik dan/atau survei di lapangan, yang dituangkan dalam bentuk peta batas dengan daftar titik-titik koordinat batas nagari.

10. Peta Nagari adalah peta yang menyajikan semua unsur Batas Nagari yang telah ditegaskan dan unsur lainnya, seperti pilar batas, garis batas, toponimi perairan dan transportasi.
11. Peta Batas Nagari adalah peta detail yang menyajikan koridor batas yang telah ditegaskan sepanjang garis batas.
12. Titik Kartometrik selanjutnya disingkat TK adalah titik penanda batas antara dua atau lebih wilayah Nagari dengan koordinat yang diperoleh dari pengukuran di atas peta.
13. Lintang Selatan yang selanjutnya disingkat LS adalah garis lintang yang berada di sebelah selatan garis khatulistiwa.
14. Bujur Timur yang selanjutnya disingkat BT adalah garis bujur yang berada di sebelah timur Greenwich.
15. Pilar Batas Utama yang selanjutnya disingkat PBU adalah pilar batas yang dipasang sebagai tanda batas antar nagari yang diletakkan tepat pada batas antar nagari.
16. Pilar Acuan Batas Utama yang selanjutnya disingkat PABU adalah pilar batas yang dipasang sebagai tanda batas antar nagari yang diletakkan di sisi batas alam atau buatan yang berfungsi sebagai titik ikat garis batas antar nagari.

## **BAB II MAKSUD DAN TUJUAN**

### Pasal 2

Maksud dan tujuan Peta Batas Nagari Barung-Barung Balantai Selatan Kecamatan Koto XI Tarusan adalah mewujudkan tertib administrasi pemerintahan dan kepastian hukum terhadap batas Nagari Barung-Barung Balantai Selatan Kecamatan Koto XI Tarusan.

## **BAB III BATAS NAGARI BARUNG-BARUNG BALANTAI SELATAN**

### Pasal 3

- (1) Batas Nagari Barung-Barung Balantai Selatan ditetapkan dengan koordinat batas nagari sebagai berikut:
  - a. Batas dengan Nagari Barung-Barung Balantai Tengah:
    1. Dimulai dari puncak Bukik Panta yang ditandai sebagai TK 127 dengan koordinat  $1^{\circ}9'50,84''$  LS dan  $100^{\circ}28'52,23''$

- BTkearah timur mengikuti punggung bukit sampai di puncak Bukik Singguliang yang ditandai sebagai TK 128;
2. TK 128 dengan koordinat  $1^{\circ}9'52,01''$  LS dan  $100^{\circ}29'40,06''$  BT kearah timur menuruni bukit, melewati Polongan sampai ke tengah Batang Tarusan (Lubuk Larangan) yang ditandai sebagai TK 129;
  3. TK 129 dengan koordinat  $1^{\circ}9'44,81''$  LS dan  $100^{\circ}30' 0,73''$  BT kearah selatan mengikuti aliran sungai melewati Jembatan Taeh Tanah Galak sampai di titik Batang Tarusan yang ditandai sebagai TK 130;
  4. TK 130 dengan koordinat  $1^{\circ}9' 50,08''$  LS dan  $100^{\circ}30' 6,10''$  BT melewati Ujung Pulau sampai di Pematang sawah samping Jalan Tanah Galak yang ditandai sebagai PBU-017;
  5. PBU-017 dengan koordinat  $1^{\circ} 9' 46,60''$  LS dan  $100^{\circ}30' 7,53''$  BT terus menyusuri pematang sawah kearah utara sampai diSawah Pusako Rajo Magek-Rajo Bonsu yang ditandai sebagai TK 131;
  6. TK 131 dengan koordinat  $1^{\circ}9' 43,09''$  LS dan  $100^{\circ}30' 8,45''$  BT terus mengikuti pematang sawah sampai di Sawah Pusako Rajo Ameh-Rajo Bonsu yang ditandai sebagai TK 132;
  7. TK 132 dengan koordinat  $1^{\circ}9' 37,41''$  LS dan  $100^{\circ}30' 8,92''$  BTkearah timur melewati Banda Gadang sampai di Jalan Tanah Galak-Sungai Tanuak yang ditandai sebagai TK 133;
  8. TK 133 dengan koordinat  $1^{\circ}9' 39,38''$  LS dan  $100^{\circ}30' 16,39''$  BT kearah selatan sampai di Simpang Tanah Galak yang ditandai sebagai TK 134;
  9. TK 134 dengan koordinat  $1^{\circ}9' 44,24''$  LS dan  $100^{\circ}30' 19,49''$  BT kearah timur melewati Jembatan Cumalagi sampai di Banda Aia Payuang yang ditandai sebagai TK 135;
  10. TK 135 dengan koordinat  $1^{\circ}9' 47,28''$  LS dan  $100^{\circ}30' 34,28''$  BTke atas mengikuti punggung bukit sampai di puncak Bukik Kayu Sigi yang ditandai sebagai TK 136;
  11. TK 136 dengan koordinat  $1^{\circ}9' 33,37''$  LS dan  $100^{\circ}31' 7,26''$  BT kearah timur mengikuti punggung bukit sampai di puncak Bukik Batu Lansiang yang ditandai sebagai TK 137; dan
  12. TK 137 dengan koordinat  $1^{\circ}9' 35,96''$  LS dan  $100^{\circ}31' 49,95''$  BT kearah timur sampai di Batang Aia Badakyang ditandai sebagai TK 138 dengan koordinat  $1^{\circ}9' 29,61''$  LS dan  $100^{\circ}32' 33,26''$  BT.

- b. Batas dengan Nagari Puluik-Puluik Selatan dimulai dari Batang Aia Badakyang ditandai sebagai TK 138 dengan koordinat  $1^{\circ}9'29,61''$  LS dan  $100^{\circ}32'33,26''$  BT mengikuti aliran sungai kearah selatan sampai di titik Batang Aia Badak yang merupakan titik pertemuan tiga nagari yaitu nagari Barung-Barung Balantai Selatan, Nagari Puluik-Puluik Selatan dan Nagari Kubang Koto Berapak yang ditandai sebagai TK 139 dengan koordinat  $1^{\circ}10'13,12''$  LS dan  $100^{\circ}32'25,65''$  BT.
- c. Batas dengan Nagari Kubang Koto Berapak dimulai dari Batang Aia Badak yang merupakan titik pertemuan tiga nagari yaitu nagari Barung-Barung Balantai Selatan, Nagari Puluik-Puluik Selatan dan Nagari Kubang Koto Berapak yang ditandai sebagai TK 139 dengan koordinat  $1^{\circ}10'13,12''$  LS dan  $100^{\circ}32'25,65''$  BT kemudian kearah barat mengikuti punggung bukit sampai di Bukik Aia Tarasah yang ditandai sebagai TK 140 dengan koordinat  $1^{\circ}10'18,10''$  LS dan  $100^{\circ}31'30,75''$  BT.
- d. Batas dengan Nagari Duku Utara:
1. Dimulai dari Bukik Aia Tarasah yang ditandai sebagai TK 140 dengan koordinat  $1^{\circ}10'18,10''$  LS dan  $100^{\circ}31'30,75''$  BT kearah barat mengikuti punggung bukit sampai di Bukik Kayu Badakyang ditandai sebagai TK 141;
  2. TK 141 dengan koordinat  $1^{\circ}10'28,41''$  LS dan  $100^{\circ}30'59,14''$  BT kearah selatan mengikuti punggung bukit sampai di Gunung Tampuruang yang ditandai sebagai TK 142;
  3. TK 142 dengan koordinat  $1^{\circ}10'54,56''$  LS dan  $100^{\circ}30'44,11''$  BT kearah barat mengikuti punggung bukit sampai di Hulu Banda Aia Ubo yang ditandai sebagai TK 143;
  4. TK 143 dengan koordinat  $1^{\circ}10'53,54''$  LS dan  $100^{\circ}30'26,37''$  BT mengikuti aliran banda sampai di jalan kampung Tanjung/Jembatan Banda Aia Ubo yang ditandai sebagai PABU-016 yang terletak di Nagari Barung-Barung Balantai Selatan;
  5. PABU-016 dengan koordinat  $1^{\circ}10'52,18''$  LS dan  $100^{\circ}30'14,13''$  BT kearah barat sampai di Muaro Aia Ubo yang ditandai sebagai TK 145;
  6. TK 145 dengan koordinat  $1^{\circ}10'55,97''$  LS dan  $100^{\circ}30'11,20''$  BT memotong Batang Tarusan kearah barat sampai di Anak Aia Sonsang yang ditandai sebagai TK 146;
  7. TK 146 dengan koordinat  $1^{\circ}10'55,90''$  LS dan  $100^{\circ}30'6,49''$  BT kearah barat daya melewati Jalan Raya Padang – Painan

dan Tugu Batas, naik ke bukit sampai di Bukik Batu Tembak yang ditandai sebagai TK 147;

8. TK 147 dengan koordinat 1°11' 12,08" LS dan 100°29' 49,29" BT kearah barat melewati Banda Aia Katuko sampai di Bukik Aia Katuko yang ditandai sebagai TK 148; dan
  9. TK 148 dengan koordinat 1°11' 17,71" LS dan 100°29' 21,78" BT kearah barat memotong Banda Bukik Pintu Angin lalu terus kearah barat melewati Bukik Pintu Angin sampai di Bukik Aia Karang yang ditandai sebagai TK 149 dengan koordinat 1°11' 23,66" LS dan 100°28' 45,27" BT.
- e. Batas dengan Nagari Setara Nanggalo dimulai dari Bukik Aia Karang yang ditandai sebagai TK 149 dengan koordinat 1°11' 23,66" LS dan 100°28' 45,27" BT kearah utara mengikuti punggung bukit sampai di Bukik Aia Batuang/Gunung Limau Asam yang ditandai sebagai TK 150 dengan koordinat 1°11' 3,07" LS dan 100°28' 40,58" BT.
  - f. Batas dengan Nagari Mandeh dimulai dari Bukik Aia Batuang/Gunung Limau Asam yang ditandai sebagai TK 150 dengan koordinat 1°11' 3,07" LS dan 100°28' 40,58" BT kearah utara mengikuti punggung bukit sampai di TK 151 dengan koordinat 1°10' 25,03" LS dan 100°28' 44,65" BT kearah utara sampai di Bukik Panta yang ditandai sebagai TK 127 dengan koordinat 1°9' 50,84" LS dan 100°28' 52,23" BT.
- (2) Peta Batas Nagari Barung-Barung Balantai Selatantercantum dalam Lampiran I yang merupakan bagian tidak terpisahkan dari Peraturan Bupati ini.

#### **BAB IV KETENTUAN LAIN-LAIN**

##### Pasal 4

- (1) TK sebagaimana dimaksud dalam Pasal 3 ayat (1) bersifat tetap dan tidak berubah akibat perubahan nama dusun, nagari, dan/atau kecamatan.
- (2) PBU dan PABU yang telah terpasang merupakan indikator atau petunjuk segmen batas antara nagari yang tidak boleh dipindahkan, dihilangkan, atau diubah posisinya tanpa sepengetahuan Pemerintah Daerah atau Pihak lain yang berwenang.
- (3) Peta Batas Nagari merupakan penentuan batas-batas wilayah nagari secara administratif sehingga tidak mengubah, mengurangi,

menambah atau menghapuskan luasan atau batas-batas kawasan tertentu, hak atas tanah, hak ulayat, dan hak adat yang ada pada masyarakat.

- (4) Batas Nagari dengan koordinat batas sebagaimana dimaksud dalam Pasal 3 ayat (1) tercantum dalam Lampiran II yang merupakan bagian tidak terpisahkan dari Peraturan Bupati ini.

## **BAB V KETENTUAN PENUTUP**

### Pasal 5

Pemerintahan Daerah dan Pemerintahan Nagari melakukan penyesuaian administrasi kependudukan dan hal-hal lain yang terkait di dalam wilayah batas nagari yang sudah dipetakan paling lambat 1 (satu) tahun sejak Peraturan Bupati ini diundangkan.

### Pasal 6

Peraturan Bupati ini mulai berlaku pada tanggal diundangkan.

Agar setiap orang mengetahuinya, memerintahkan pengundangan Peraturan Bupati ini dengan penempatannya dalam Berita Daerah Kabupaten Pesisir Selatan.

Ditetapkan di Painan  
Pada tanggal 12 Maret 2018

**BUPATI PESISIR SELATAN**

**HENDRAJONI**

Diundangkan di Painan  
Pada tanggal 12 Maret 2018  
**SEKRETARIS DAERAH  
KABUPATEN PESISIR SELATAN**

**ERIZON**  
BERITA DAERAH KABUPATEN PESISIR SELATAN TAHUN 2018 NOMOR:



# LAMPIRAN I PERATURAN BUPATI PESISIR SELATAN NOMOR 17 TAHUN 2018 TENTANG PETA BATAS NAGARI BARUNG-BARUNG BALANTAI SELATAN KECAMATAN KOTO XI TARUSAN

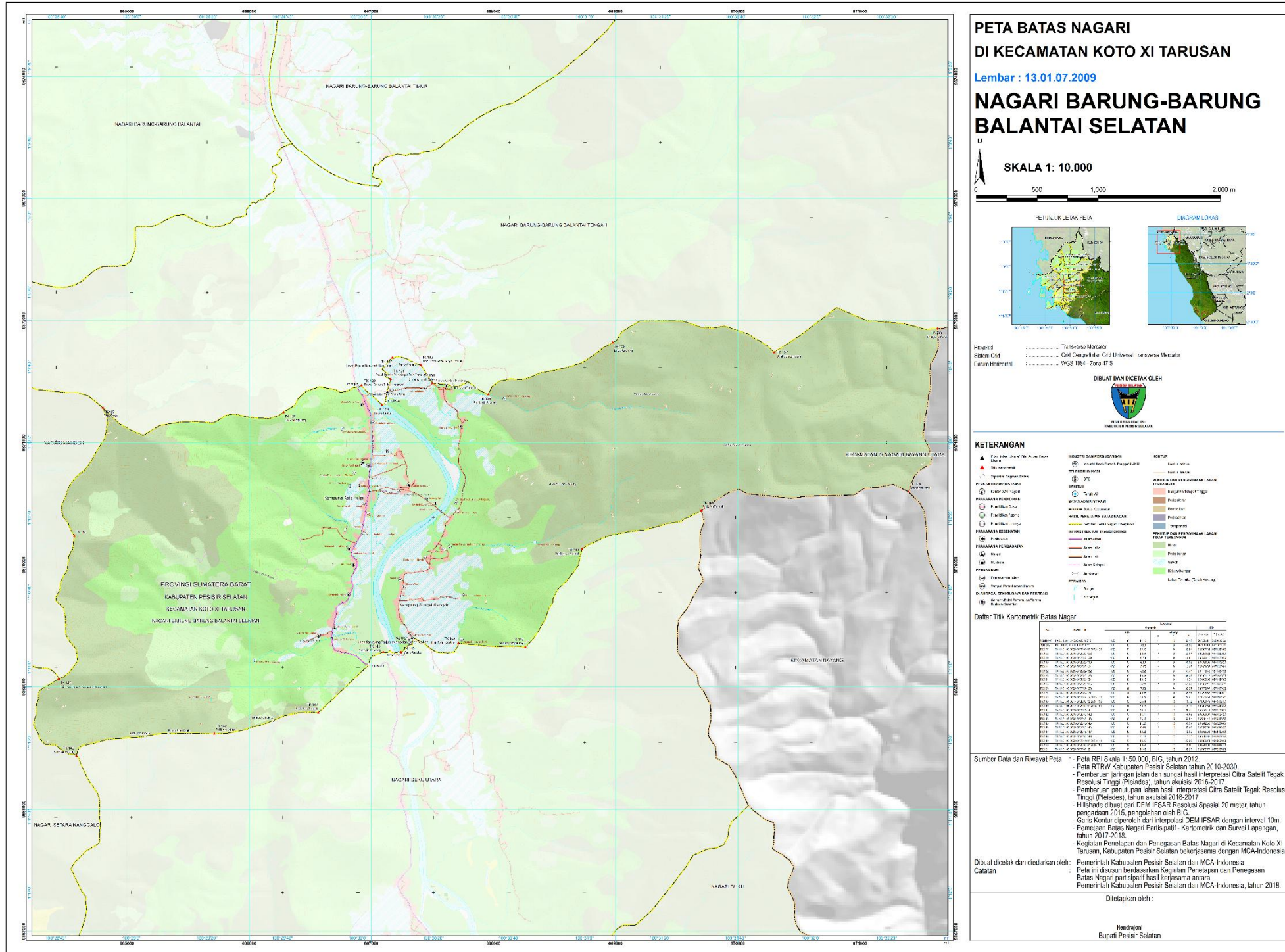

**LAMPIRAN II PERATURAN BUPATI PESISIR SELATAN NOMOR 17 TAHUN 2018  
TENTANG PETA BATAS NAGARI BARUNG-BARUNG BALANTAI SELATAN KECAMATAN KOTO XI TARUSAN**

**TITIK KOORDINAT BATAS NAGARI BARUNG-BARUNG BALANTAI SELATAN**

**1. SEGMENT BATAS NAGARI BARUNG-BARUNG BALANTAI SELATAN - BARUNG-BARUNG BALANTAI TENGAH**

Nama Titik (Tempat)	No	Nama Titik	Koordinat							
			Geografis						UTM	
			Bujur			Lintang			X (meter)	Y (meter)
			°	'	"	°	'	"		
Bukik Panta	TK 127	TK 13.01.07.2009-07.2010-07.2022-127	100	28	52.23	-1	9	50.84	664802.34	9871286.05
Bukik Singguliang	TK 128	TK 13.01.07.2009-07.2022-128	100	29	40.06	-1	9	52.01	666280.84	9871249.37
Batang Tarusan (Lubuk Larangan)	TK 129	TK 13.01.07.2009-07.2022-129	100	30	0.73	-1	9	44.81	666920.16	9871470.16
Batang Tarusan	TK 130	TK 13.01.07.2009-07.2022-130	100	30	6.10	-1	9	50.08	667086.05	9871308.23
Pematang sawah samping Jalan Tanah Galak	PBU 017	PBU 13.01.07.2009-2022 017	100	30	7.53	-1	9	46.60	667130.10	9871415.01
Sawah Pusako Rajo Magek-Rajo Bonsu	TK 131	TK 13.01.07.2009-07.2022-131	100	30	8.45	-1	9	43.09	667158.87	9871522.94
Sawah Pusako Rajo Ameh-Rajo Bonsu	TK 132	TK 13.01.07.2009-07.2022-132	100	30	8.92	-1	9	37.41	667173.40	9871697.36
Jalan Tanah Galak-Sungai Tanuak	TK 133	TK 13.01.07.2009-07.2022-133	100	30	16.39	-1	9	39.38	667404.19	9871636.75
Simpang Tanah Galak	TK 134	TK 13.01.07.2009-07.2022-134	100	30	19.49	-1	9	44.24	667500.08	9871487.50
Banda Aia Payuang	TK 135	TK 13.01.07.2009-07.2022-135	100	30	34.28	-1	9	47.28	667957.16	9871393.71
Bukik Kayu Sigi	TK 136	TK 13.01.07.2009-07.2022-136	100	31	7.26	-1	9	33.37	668976.92	9871820.36
Bukik Batu Lansiang	TK 137	TK 13.01.07.2009-07.2022-137	100	31	49.95	-1	9	35.96	670296.68	9871740.11
Batang Aia Badak	TK 138	TK 13.01.07.2009-07.2022-12.2005-138	100	32	33.26	-1	9	29.61	671635.61	9871934.41

**2. SEGMENT BATAS NAGARI BARUNG-BARUNG BALANTAI SELATAN - PULUIK-PULUIK SELATAN**

Nama Titik (Tempat)	No	Nama Titik	Koordinat								
			Geografis						UTM		
			Bujur			Lintang			X (meter)	Y (meter)	
			°	'	"	°	'	"			
Batang Aia Badak	TK 138	TK 13.01.07.2009-07.2022-12.2005-138	100	32	33.26	-1	9	29.61	671635.61	9871934.41	
Batang Aia Badak	TK 139	TK 13.01.06.2017-07.2009-12.2005-139	100	32	25.65	-1	10	13.12	671399.76	9870598.17	

**3. SEGMENT BATAS NAGARI BARUNG-BARUNG BALANTAI SELATAN - KUBANG KOTO BERPAK**

Nama Titik (Tempat)	No	Nama Titik	Koordinat								
			Geografis						UTM		
			Bujur			Lintang			X (meter)	Y (meter)	
			°	'	"	°	'	"			
Batang Aia Badak	TK 139	TK 13.01.06.2017-07.2009-12.2005-139	100	32	25.65	-1	10	13.12	671399.76	9870598.17	
Bukik Aia Tarasah	TK 140	TK 13.01.06.2017-07.2009-07.2015-140	100	31	30.75	-1	10	18.10	669702.34	9870446.12	

**4. SEGMENT BATAS NAGARI BARUNG-BARUNG BALANTAI SELATAN - DUKU UTARA**

Nama Titik (Tempat)	No	Nama Titik	Koordinat							
			Geografis						UTM	
			Bujur			Lintang			X (meter)	Y (meter)
			°	'	"	°	'	"		
Bukik Aia Tarasah	TK 140	TK 13.01.06.2017-07.2009-07.2015-140	100	31	30.75	-1	10	18.10	669702.34	9870446.12
Bukik Kayu Badatak	TK 141	TK 13.01.07.2009-07.2015-141	100	30	59.14	-1	10	28.41	668725.11	9870130.16
Gunung Tampuruang	TK 142	TK 13.01.07.2009-07.2015-142	100	30	44.11	-1	10	54.56	668259.97	9869327.27
Hulu Banda Aia Ubo	TK 143	TK 13.01.07.2009-07.2015-143	100	30	26.37	-1	10	53.54	667711.43	9869358.77
Bahu Jalan Kampung Tanjung	PABU 016	PABU 13.01.07.2009-2015 016	100	30	14.13	-1	10	52.18	667333.11	9869400.72
Muaro Aia Ubo	TK 145	TK 13.01.07.2009-07.2015-145	100	30	11.20	-1	10	55.97	667242.58	9869284.45
Anak Aia Sonsang	TK 146	TK 13.01.07.2009-07.2015-146	100	30	6.49	-1	10	55.90	667097.03	9869286.57
Bukik Batu Tembak	TK 147	TK 13.01.07.2009-07.2015-147	100	29	49.29	-1	11	12.08	666565.08	9868790.09
Bukik Aia Katuko	TK 148	TK 13.01.07.2009-07.2015-148	100	29	21.78	-1	11	17.71	665714.38	9868617.42
Bukik Aia Karang	TK 149	TK 13.01.07.2009-07.2015-07.2023-149	100	28	45.27	-1	11	23.66	664585.74	9868435.53

**5. SEGMENT BATAS NAGARI BARUNG-BARUNG BALANTAI SELATAN - SETARA NANGGALO**

Nama Titik (Tempat)	No	Nama Titik	Koordinat							
			Geografis						UTM	
			Bujur			Lintang			X (meter)	Y (meter)
			°	'	"	°	'	"		
Bukik Aia Karang	TK 149	TK 13.01.07.2009-07.2015-07.2023-149	100	28	45.27	-1	11	23.66	664585.74	9868435.53
Bukik Aia Batu/Gunung Limau Asam	TK 150	TK 13.01.07.2009-07.2010-07.2023-150	100	28	40.58	-1	11	3.07	664440.98	9869067.73

**6. SEGMENT BATAS NAGARI BARUNG-BARUNG BALANTAI SELATAN - MANDEH**

Nama Titik (Tempat)	No	Nama Titik	Koordinat								
			Geografis						UTM		
			Bujur			Lintang			X (meter)	Y (meter)	
			°	'	"	°	'	"			
Bukik Aia Batuang/Gunung Limau Asam	TK 150	TK 13.01.07.2009-07.2010-07.2023-150	100	28	40.58	-1	11	3.07	664440.98	9869067.73	
	TK 151	TK 13.01.07.2009-07.2010-151	100	28	44.65	-1	10	25.03	664567.72	9870235.98	
Bukik Panta	TK 127	TK 13.01.07.2009-07.2010-07.2022-127	100	28	52.23	-1	9	50.84	664802.34	9871286.05	

**SEGMENT BATAS NAGARI BARUNG-BARUNG BALANTAI SELATAN**

Nama Titik (Tempat)	No	Nama Titik	Koordinat								
			Geografis						UTM		
			Bujur			Lintang			X (meter)	Y (meter)	
			°	'	"	°	'	"			
Bahu Jalan Kampung Tanjung	PABU 016	PABU 13.01.07.2009-2015 016	100	30	14.13	-1	10	52.18	667333.11	9869400.72	
Pematang sawah samping Jalan Tanah Galak	PBU 017	PBU 13.01.07.2009-2022 017	100	30	7.53	-1	9	46.60	667130.10	9871415.01	
Bukik Panta	TK 127	TK 13.01.07.2009-07.2010-07.2022-127	100	28	52.23	-1	9	50.84	664802.34	9871286.05	
Bukik Singguliang	TK 128	TK 13.01.07.2009-07.2022-128	100	29	40.06	-1	9	52.01	666280.84	9871249.37	
Batang Tarusan (Lubuk Larangan)	TK 129	TK 13.01.07.2009-07.2022-129	100	30	0.73	-1	9	44.81	666920.16	9871470.16	
Batang Tarusan	TK 130	TK 13.01.07.2009-07.2022-130	100	30	6.10	-1	9	50.08	667086.05	9871308.23	
Sawah Pusako Rajo Magek-Rajo Bonsu	TK 131	TK 13.01.07.2009-07.2022-131	100	30	8.45	-1	9	43.09	667158.87	9871522.94	
Sawah Pusako Rajo Ameh-Rajo Bonsu	TK 132	TK 13.01.07.2009-07.2022-132	100	30	8.92	-1	9	37.41	667173.40	9871697.36	

Jalan Tanah Galak-Sungai Tanuak	TK 133	TK 13.01.07.2009-07.2022-133	100	30	16.39	-1	9	39.38	667404.19	9871636.75
Simpang Tanah Galak	TK 134	TK 13.01.07.2009-07.2022-134	100	30	19.49	-1	9	44.24	667500.08	9871487.50
Banda Aia Payuang	TK 135	TK 13.01.07.2009-07.2022-135	100	30	34.28	-1	9	47.28	667957.16	9871393.71
Bukik Kayu Sigi	TK 136	TK 13.01.07.2009-07.2022-136	100	31	7.26	-1	9	33.37	668976.92	9871820.36
Bukik Batu Lansiang	TK 137	TK 13.01.07.2009-07.2022-137	100	31	49.95	-1	9	35.96	670296.68	9871740.11
Batang Aia Badak	TK 138	TK 13.01.07.2009-07.2022-12.2005-138	100	32	33.26	-1	9	29.61	671635.61	9871934.41
Batang Aia Badak	TK 139	TK 13.01.06.2017-07.2009-12.2005-139	100	32	25.65	-1	10	13.12	671399.76	9870598.17
Bukik Aia Tarasah	TK 140	TK 13.01.06.2017-07.2009-07.2015-140	100	31	30.75	-1	10	18.10	669702.34	9870446.12
Bukik Kayu Badatak	TK 141	TK 13.01.07.2009-07.2015-141	100	30	59.14	-1	10	28.41	668725.11	9870130.16
Gunung Tampuruang	TK 142	TK 13.01.07.2009-07.2015-142	100	30	44.11	-1	10	54.56	668259.97	9869327.27
Hulu Banda Aia Ubo	TK 143	TK 13.01.07.2009-07.2015-143	100	30	26.37	-1	10	53.54	667711.43	9869358.77
Muaro Aia Ubo	TK 145	TK 13.01.07.2009-07.2015-145	100	30	11.20	-1	10	55.97	667242.58	9869284.45
Anak Aia Ssang	TK 146	TK 13.01.07.2009-07.2015-146	100	30	6.49	-1	10	55.90	667097.03	9869286.57
Bukik Batu Tembak	TK 147	TK 13.01.07.2009-07.2015-147	100	29	49.29	-1	11	12.08	666565.08	9868790.09
Bukik Aia Katuko	TK 148	TK 13.01.07.2009-07.2015-148	100	29	21.78	-1	11	17.71	665714.38	9868617.42
Bukik Aia Karang	TK 149	TK 13.01.07.2009-07.2015-07.2023-149	100	28	45.27	-1	11	23.66	664585.74	9868435.53
Bukik Aia Batuang/Gunung Limau Asam	TK 150	TK 13.01.07.2009-07.2010-07.2023-150	100	28	40.58	-1	11	3.07	664440.98	9869067.73
	TK 151	TK 13.01.07.2009-07.2010-151	100	28	44.65	-1	10	25.03	664567.72	9870235.98
Bukik Panta	TK 127	TK 13.01.07.2009-07.2010-07.2022-127	100	28	52.23	-1	9	50.84	664802.34	9871286.05

**BUPATI PESISIR SELATAN**

**HENDRAJONI**