

**BUPATI PESISIR SELATAN
PROVINSI SUMATERA BARAT**

**PERATURAN BUPATI PESISIR SELATAN
NOMOR 12 TAHUN 2018**

TENTANG

**PETA BATAS NAGARI BATU HAMPAR
KECAMATAN KOTO XI TARUSAN**

**DENGAN RAHMAT TUHAN YANG MAHA ESA
BUPATI PESISIR SELATAN,**

- Menimbang : a. bahwa dalam rangka tertib administrasi pemerintahan dan kepastian hukum diwilayah Kabupaten Pesisir Selatan terhadap batas wilayah suatu nagari, telah diselenggarakan penetapan batas Nagari Batu Hampar Kecamatan Koto XI Tarusan;
- b. bahwa berdasarkan pertimbangan sebagaimana dimaksud pada huruf a, perlu menetapkan Peraturan Bupati Pesisir Selatan tentang Peta Batas Nagari Batu Hampar Kecamatan Koto XI Tarusan;
- Mengingat : 1. Undang-Undang Nomor 12 Tahun 1956 tentang Pembentukan Daerah Otonom Kabupaten Dalam Lingkungan Daerah Propinsi Sumatera Tengah (Lembaran Negara Republik Indonesia Tahun 1956 Nomor 25) jis Undang-Undang Drt Nomor 21 Tahun 1957 (Lembaran Negara Republik Indonesia Tahun 1957 Nomor 77) jo Undang-Undang Nomor 58 Tahun 1958 (Lembaran Negara Republik Indonesia Tahun 1958 Nomor 108, Tambahan Lembaran Negara Republik Indonesia Nomor 1643);
2. Undang-Undang Nomor 12 Tahun 2011 tentang Pembentukan Peraturan Perundang-Undangan (Lembaran Negara Republik Indonesia Tahun 2011 Nomor 82, Tambahan Lembaran Negara Republik Indonesia Nomor 5234);
3. Undang-Undang Nomor 6 Tahun 2014 tentang Desa (Lembaran Negara Republik Indonesia Tahun 2014 Nomor 7, Tambahan Lembaran Negara Republik Indonesia Tahun 2014 Nomor 5495);

4. Undang-Undang Nomor 23 Tahun 2014 tentang Pemerintahan Daerah (Lembaran Negara Republik Indonesia Tahun 2014 Nomor 244, Tambahan Lembaran Negara Republik Indonesia Nomor 5587), sebagaimana telah beberapa kali diubah terakhir dengan Undang-Undang Nomor 9 Tahun 2015 tentang Perubahan Kedua Atas Undang-Undang Nomor 23 Tahun 2014 tentang Pemerintahan Daerah (Lembaran Negara Republik Indonesia Tahun 2015 Nomor 58, Tambahan Lembaran Negara Republik Indonesia Nomor 5679);
5. Peraturan Pemerintah Nomor 43 Tahun 2014 tentang Peraturan Pelaksanaan Undang-Undang Nomor 6 Tahun 2014 tentang Desa (Lembaran Negara Republik Indonesia Tahun 2014 Nomor 123, Tambahan Lembaran Negara Republik Indonesia Nomor 5539) sebagaimana telah diubah terakhir dengan Peraturan Pemerintah Nomor 47 Tahun 2015 tentang Perubahan Atas Peraturan Pemerintah Nomor 43 Tahun 2014 tentang Peraturan Pelaksanaan Undang-Undang Nomor 6 Tahun 2014 tentang Desa (Lembaran Negara Republik Indonesia Tahun 2015 Nomor 157, Tambahan Lembaran Negara Republik Indonesia Nomor 5717);
6. Peraturan Menteri Dalam Negeri Nomor 30 Tahun 2006 tentang Tata Cara Penyerahan Urusan Pemerintahan Kabupaten/Kota Kepada Desa;
7. Peraturan Menteri Dalam Negeri Nomor 32 Tahun 2006 tentang Pedoman Administrasi Desa;
8. Peraturan Menteri Dalam Negeri Nomor 76 Tahun 2012 tentang Pedoman Penegasan Batas Daerah;
9. Peraturan Menteri Dalam Negeri Nomor 45 Tahun 2016 tentang Pedoman Penetapan dan Penegasan Batas Desa;
10. Peraturan Daerah Kabupaten Pesisir Selatan Nomor 2 Tahun 2016 tentang Nagari;
11. Peraturan Bupati Pesisir Selatan Nomor 5 Tahun 2017 tentang Pedoman Penetapan dan Penegasan Batas Nagari Di Kabupaten Pesisir Selatan;

MEMUTUSKAN:

Menetapkan : PERATURAN BUPATI PESISIR SELATAN TENTANG PETA BATAS NAGARI BATU HAMPAR KECAMATAN KOTO XI TARUSAN.

BAB I KETENTUAN UMUM

Pasal 1

Dalam Peraturan Bupati ini, yang dimaksud dengan:

1. Daerah adalah Kabupaten Pesisir Selatan.
2. Pemerintah Daerah adalah Pemerintah Kabupaten Pesisir Selatan.
3. Bupati adalah Bupati Pesisir Selatan.
4. Kecamatan adalah wilayah kerja Camat sebagai perangkat daerah Kabupaten Pesisir Selatan.
5. Nagari adalah Pemerintahan Nagari di Kabupaten Pesisir Selatan.
6. Batas adalah tanda pemisah antara nagari yang bersebelahan baik berupa batas alam, maupun batas buatan.
7. Batas Nagari adalah batas wilayah yurisdiksi pemisah wilayah penyelenggaraan urusan pemerintahan yang menjadi kewenangan suatu nagari dengan nagari lain.
8. Penetapan Batas Nagari adalah proses penetapan batas nagari secara kartometrik di atas suatu peta dasar yang disepakati.
9. Penegasan Batas Nagari adalah kegiatan penentuan titik-titik koordinat batas nagari yang dapat dilakukan dengan metode kartometrik dan/atau survei di lapangan, yang dituangkan dalam bentuk peta batas dengan daftar titik-titik koordinat batas nagari.
10. Peta Nagari adalah peta yang menyajikan semua unsur batas nagari yang telah ditegaskan dan unsur lainnya, seperti pilar batas, garis batas, toponimi perairan dan transportasi.
11. Peta Batas Nagari adalah peta detail yang menyajikan koridor batas yang telah ditegaskan sepanjang garis batas.
12. Titik Kartometrik selanjutnya disingkat TK adalah titik penanda batas antara dua atau lebih wilayah nagari dengan koordinat yang diperoleh dari pengukuran di atas peta.
13. Lintang Selatan yang selanjutnya disingkat LS adalah garis lintang yang berada di sebelah selatan garis khatulistiwa.
14. Bujur Timur yang selanjutnya disingkat BT adalah garis bujur yang berada di sebelah timur Greenwich.
15. Pilar Batas Utama yang selanjutnya disingkat PBU adalah pilar batas yang dipasang sebagai tanda batas antar nagari yang diletakkan tepat pada batas antar nagari.
16. Pilar Acuan Batas Utama yang selanjutnya disingkat PABU adalah pilar batas yang dipasang sebagai tanda batas antar nagari yang

diletakkan di sisi batas alam atau buatan yang berfungsi sebagai titik ikat garis batas antar nagari.

BAB II MAKSUD DAN TUJUAN

Pasal 2

Maksud dan tujuan Peta Batas Nagari Batu Hampar Kecamatan Koto XI Tarusan adalah mewujudkan tertib administrasi pemerintahan dan kepastian hukum terhadap batas Nagari Batu Hampar Kecamatan Koto XI Tarusan.

BAB III BATAS NAGARI BATU HAMPAR

Pasal 3

(1) Batas Nagari Batu Hampar ditetapkan dengan koordinat batas nagari sebagai berikut:

a. Batas dengan Nagari Duku:

1. Dimulai dari Puncak Bukik Gantiang ditandai sebagai TK 047 dengan koordinat $1^{\circ} 13'12,46''$ LS dan $100^{\circ} 28'28,13''$ BT kemudian kearah timur mengikuti aliran Banda Aia Kampuang Tanjung dintandai sebagai TK 048;
2. TK 046 dengan koordinat $1^{\circ}13'6,90''$ LS dan $100^{\circ}28'36,32''$ BT kemudian terus kearah tenggara mengikuti parak Wahab-Alius, sampai ke sawah Tina-Alius menyeberangi Irigasi Swiss sampai ke ujung sawah Tina-Alius ditandai sebagai TK 045;
3. TK 045 dengan koordinat $1^{\circ}13'11,21''$ LS dan $100^{\circ}28'51,17''$ BT kemudian lurus ke parak Tona-Yen Cemiang melewati sawit Asman-Parak Mar sampai ke sawit Asman-Parak Jeh Binul. Selanjutnya kearah timur melewati Sawit Asman ditandai sebagai TK 044;
4. TK 044 dengan koordinat $1^{\circ}13'15,82''$ LS dan $100^{\circ}29'3,22''$ BT kemudian kemudian kearah timur sampai Piek Ayek ditandai sebagai TK 043;
5. TK 043 dengan koordinat $1^{\circ}13'15,44''$ LS dan $100^{\circ}29'11,52''$ BT, kemudian melewati kebun sampai ke Banda Buangan ditandai sebagai TK 042;
6. TK 042 dengan koordinat $1^{\circ}13'26,32''$ LS dan $100^{\circ}29'17,11''$ BT kemudian kearah tenggara melewati parak Ujang Petruk-Datuak Ajeh, terus ke sawit Imam Abu, terus ke Buyuang

Ajeh sampai ke Banda Rawang dan sampai di simpang Banda Alm. Sawal. Kemudian ke arah timur laut sampai di ditandai dengan PABU-003 yang terletak di Nagari Batu Hampar dengan koordinat $1^{\circ} 13' 28,72''$ LS dan $100^{\circ} 29' 18,35''$ BT kemudian mengikuti aliran banda sampai Jalan Lingkar Cumateh-Batu Hampar. Selanjutnya ke arah tenggara lewat samping Pondok Ancun lurus ke samping Pondok Mai ditandai sebagai TK 041;

7. TK 041 dengan koordinat $1^{\circ} 13' 30,27''$ LS dan $100^{\circ} 29' 20,75''$ BT kemudian lurus ke arah tenggara mengikuti Banda Aia Caciang ditandai sebagai TK 040;
8. TK 040 dengan koordinat $1^{\circ} 13' 41,11''$ LS dan $100^{\circ} 29' 34,82''$ BT kemudian terus ke Ubo Pakak kemudian ke arah tenggara menyeberangi Batang Tarusan hingga ke batas Pagar Parak Alm. Jaidin-Almh Kasmat ditandai sebagai TK 039;
9. TK 039 dengan koordinat $1^{\circ} 13' 47,64''$ LS dan $100^{\circ} 29' 44,99''$ BT kemudian terus lurus ke arah timur sampai sawah Melis, lurus ke arah timur mengikuti Banda Aia Ngalau ditandai dengan TK 038; dan
10. TK 038 dengan koordinat $1^{\circ} 13' 53,56''$ LS dan $100^{\circ} 30' 7,06''$ BT kemudian ke arah timur sampai di Puncak Ngalau ditandai dengan TK 037 dengan koordinat $1^{\circ} 13' 56,22''$ LS dan $100^{\circ} 30' 18,56''$ BT.

b. Batas dengan Nagari Aur Begalung Talaok:

1. Dimulai dari Puncak Ngalau ditandai sebagai TK 037 dengan koordinat $1^{\circ} 13' 56,22''$ LS dan $100^{\circ} 30' 18,56''$ BT kemudian ke arah barat daya mengikuti punggung bukit sampai ke Puncak Dama lalu ke arah selatan sampai ke Bukit Dama ditandai sebagai TK 049; dan
2. TK 049 dengan koordinat $1^{\circ} 14' 13,73''$ LS dan $100^{\circ} 30' 3,52''$ BT kemudian mengikuti punggung bukit sampai ke Bukit Singgiriak tempat pertemuan tiga nagari yaitu Nagari Batu Hampar, Nagari Kapeh Panji Jaya Talaok, Nagari Aur Begalung Talao ditandai sebagai TK 050 dengan koordinat $1^{\circ} 14' 49,75''$ LS dan $100^{\circ} 29' 50,27''$ BT.

c. Batas dengan Nagari Kapeh Panji Jaya Talaok dimulai dari Bukit Singgiriak ditandai sebagai TK 050 dengan koordinat $1^{\circ} 14' 49,75''$ LS dan $100^{\circ} 29' 50,27''$ BT kemudian ke arah barat daya mengikuti punggung bukit hingga ke Puncak Gunuang Gadang lalu ke arah barat sampai ke Puncak Marantiah yang merupakan titik pertemuan empat nagari yaitu Nagari Batu Hampar, Nagari Batu Hampar Selatan, Nagari Kapuh Utara, Nagari Kapeh Panji Jaya

Talaok yang ditandai sebagai TK 051 dengan koordinat $1^{\circ}14'56,35''$ LS dan $100^{\circ}29'30,85''$ BT.

d. Batas dengan Nagari Batu Hampar Selatan:

1. Dimulai dari Puncak Marantiah ditandai sebagai TK 051 dengan koordinat $1^{\circ}14'56,35''$ LS dan $100^{\circ}29'30,85''$ BT kemudian ke arah barat laut menuruni kaki bukit lalu melewati tanah mamak Munat Tempuih menuju Kaki Bukit Batuang Tongga ditandai sebagai TK 052;
2. TK 052 dengan koordinat $1^{\circ}14'40,52''$ LS dan $100^{\circ}29'25,15''$ BT kemudian sampai ke Tapian Batuang Tongga. Lalu menyeberangi Batang Tarusan melewati Tapian Jua ditandai sebagai TK 053;
3. TK 053 dengan koordinat $1^{\circ}14'27,78''$ LS dan $100^{\circ}29'13,86''$ BT sampai di Gapura Batas ditandai sebagai TK 054;
4. TK 054 dengan koordinat $1^{\circ}14'21,01''$ LS dan $100^{\circ}29'9,80''$ BT kemudian ke arah utara melewati tanah Sep Rora-Udin Pitir lalu mengikuti pinggiran kebun dan sawah sampai ke sawah Jo Mandaro-Ladang Palineh. Selanjutnya ke arah utara mengikuti pematang sawah sampai ke Banda Rawang Labuah dan Sawah Sima Emi-parak Rapias yang ditandai sebagai TK 055;
5. TK 055 dengan koordinat $1^{\circ}14'12,18''$ LS dan $100^{\circ}29'9,61''$ BT kemudian lurus sampai ke Simpang TK mengikuti aliran banda sampai di TK 056;
6. TK 056 dengan koordinat $1^{\circ}13'52,78''$ LS dan $100^{\circ}29'0,21''$ BT masih mengikuti aliran banda sampai di Simpang Lawang Labuah ditandai sebagai TK 057;
7. TK 057 dengan koordinat $1^{\circ}13'33,70''$ LS dan $100^{\circ}28'52,12''$ BT kemudian ke arah barat daya sampai Simpang Kayu Kajai ditandai sebagai TK 058; dan
8. TK 058 dengan koordinat $1^{\circ}13'41,76''$ LS dan $100^{\circ}28'39,72''$ BT kemudian lalu ke arah barat laut melewati pinggiran jalan sampai ke parak Jamaris, selanjutnya ke arah barat daya sampai ke Tanah Sawiryang merupakan titik pertemuan batas tiga nagari yaitu Nagari Batu Hapar, Nagari Batu Hampar Selatan, dan Nagari Setara Nanggalo ditandai sebagai PBU-006 dengan koordinat $1^{\circ}13'54,38''$ LS dan $100^{\circ}28'17,71''$ BT.

e. Batas dengan Nagari Setara Nanggalo:

1. Dimulai dari Tanah Sawiryang merupakan titik petemuan batas tiga nagari yaitu Nagari Batu Hapar, Nagari Batu Hampar Selatan, dan Nagari Setara Nanggaloditandai sebagai PBU-006 dengan koordinat $1^{\circ} 13' 54,38''$ LS dan $100^{\circ}28'17,71''$ BT kemudian kearah utara sampai belakang kandang ayam, lalu kearah timur sampai ujung kandang ayam. Dari ujung kandang ayam kearah utara menyebrangi Jalan Batu Patah menuju Puncak Ujuang Bukik ditandai sebagai TK 060;
 2. TK 060 dengan koordinat $1^{\circ}13'46,95''$ LS dan $100^{\circ}28'17,19''$ BT kemudian mengikuti punggung bukit melewati puncak Bukik Solok ditandai sebagai TK 061; dan
 3. TK 061 dengan koordinat $1^{\circ}13'25,92''$ LS dan $100^{\circ}28'23,61''$ BT kemudian kearah utara melewati Bukik Batu Patah lalu kearah timur laut sampai ke puncak Bukik Gantiang ditandai sebagai TK 047 dengan koordinat $1^{\circ}13'12,46''$ LS dan $100^{\circ}28'28,13''$ BT.
- (2) Peta Batas Nagari Batu Hampar tercantum dalam Lampiran I yang merupakan bagian tidak terpisahkan dari Peraturan Bupati ini.

BAB IV KETENTUAN LAIN-LAIN

Pasal 4

- (1) TK sebagaimana dimaksud dalam Pasal 3 ayat (1) bersifat tetap dan tidak berubah akibat perubahan nama dusun, nagari, dan/atau kecamatan.
- (2) PBU dan PABU yang telah terpasang merupakan indikator atau petunjuk segmen batas antara nagari yang tidak boleh dipindahkan, dihilangkan, atau diubah posisinya tanpa sepengetahuan Pemerintah Daerah atau Pihak lain yang berwenang.
- (3) Peta Batas Nagari merupakan penentuan batas-batas wilayah nagari secara administratif sehingga tidak mengubah, mengurangi, menambah atau menghapuskan luasan atau batas-batas kawasan tertentu, hak atas tanah, hak ulayat, dan hak adat yang ada pada masyarakat.
- (4) Batas Nagari dengan koordinat batas sebagaimana dimaksud dalam Pasal 3 ayat (1) tercantum dalam Lampiran II yang merupakan bagian tidak terpisahkan dari Peraturan Bupati ini.

BAB V
KETENTUAN PENUTUP

Pasal 5

Pemerintahan Daerah dan Pemerintahan Nagari melakukan penyesuaian administrasi kependudukan dan hal-hal lain yang terkait di dalam wilayah batas nagari yang sudah dipetakan paling lambat 1 (satu) tahun sejak Peraturan Bupati ini diundangkan.

Pasal 6

Peraturan Bupati ini mulai berlaku pada tanggal diundangkan.

Agar setiap orang mengetahuinya, memerintahkan pengundangan Peraturan Bupati ini dengan penempatannya dalam Berita Daerah Kabupaten Pesisir Selatan.

Ditetapkan di Painan
pada tanggal 12 Maret 2018

BUPATI PESISIR SELATAN

HENDRAJONI

Diundangkan di Painan
pada tanggal 12 Maret 2018

SEKRETARIS DAERAH
KABUPATEN PESISIR SELATAN

ERIZON
BERITA DAERAH KABUPATEN PESISIR SELATAN TAHUN 2018NOMOR:

LAMPIRAN I PERATURAN BUPATI PESISIR SELATAN NOMOR 12 TAHUN 2018 TENTANG PETA BATAS NAGARI BATU HAMPAR KECAMATAN KOTO XI TARUSAN

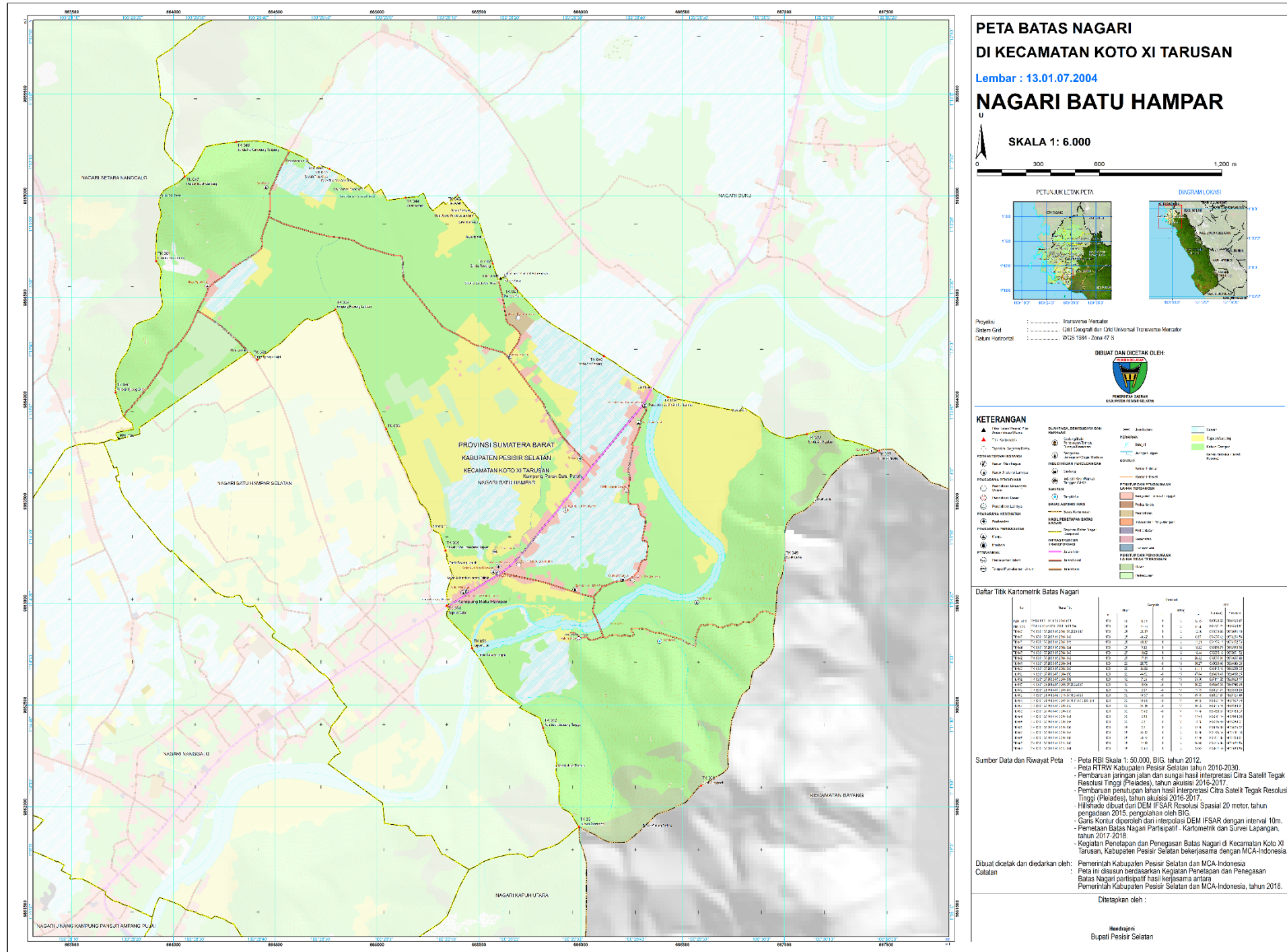

PETA BATAS NAGARI DI KECAMATAN KOTO XI TARUSAN

Lembar : 13.01.07.2004

NAGARI BATU HAMPAR

SKALA 1 : 6.000

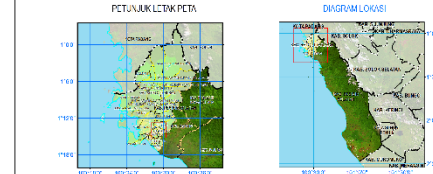
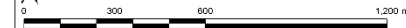

Proyeksi : Transverse Mercator
Sistem Grid : UTM Geografis dan UTM Universal Transverse Mercator
Datum horizontal : WGS 1984 - Zona 47 S

DIBUAT DAN DICETAK OLEH:



KETERANGAN

▲	Pusat Pemerintahan Nagari	●	Perumahan	■	Sawah
▲	Titik Koordinat	●	Perumahan	■	Sawah
○	Tempat Peristirahatan	●	Perumahan	■	Sawah
○	Tempat Peristirahatan	●	Perumahan	■	Sawah
○	Tempat Peristirahatan	●	Perumahan	■	Sawah

Daftar Titik Kartometrik Batas Nagari

No	Uraian	X	Y	Uraian	X	Y
1	Titik Batas Nagari	100.200.000	111.000.000	Titik Batas Nagari	100.200.000	111.000.000
2	Titik Batas Nagari	100.200.000	111.000.000	Titik Batas Nagari	100.200.000	111.000.000
3	Titik Batas Nagari	100.200.000	111.000.000	Titik Batas Nagari	100.200.000	111.000.000
4	Titik Batas Nagari	100.200.000	111.000.000	Titik Batas Nagari	100.200.000	111.000.000
5	Titik Batas Nagari	100.200.000	111.000.000	Titik Batas Nagari	100.200.000	111.000.000
6	Titik Batas Nagari	100.200.000	111.000.000	Titik Batas Nagari	100.200.000	111.000.000
7	Titik Batas Nagari	100.200.000	111.000.000	Titik Batas Nagari	100.200.000	111.000.000
8	Titik Batas Nagari	100.200.000	111.000.000	Titik Batas Nagari	100.200.000	111.000.000
9	Titik Batas Nagari	100.200.000	111.000.000	Titik Batas Nagari	100.200.000	111.000.000
10	Titik Batas Nagari	100.200.000	111.000.000	Titik Batas Nagari	100.200.000	111.000.000

Sumber Data dan Riwayat Peta :
 - Peta RBI Skala 1 : 50.000, BIG, tahun 2012
 - Peta RTFW Kabupaten Pesisir Selatan tahun 2010-2030
 - Pembaruan jaringan jalan dan sungai hasil interpretasi Citra Satelit Tegak Resolusi Tinggi (Pleiades), tahun akuisisi 2016-2017
 - Pembaruan penutupan lahan hasil interpretasi Citra Satelit Tegak Resolusi Tinggi (Pleiades), tahun akuisisi 2016-2017
 - Hasilnya dibuat dari DEM IFSAR Resolusi Spasial 20 meter, tahun pengendian 2015, pengolahan oleh BIG
 - Garis Kontur diperoleh dari interpolasi DEM IFSAR dengan interval 10m
 - Pemetaan Batas Nagari Partisipatif - Kartometrik dan Survei Lapangan, tahun 2017-2018
 - Kegiatan Pemetaan dan Penegasan Batas Nagari di Kecamatan Koto XI Tarusan, Kabupaten Pesisir Selatan bekerjasama dengan MCA-Indonesia

Dibuat, diostat dan diedarkan oleh:
 Pemerintah Kabupaten Pesisir Selatan dan MCA-Indonesia
 Catatan : Peta ini disusun berdasarkan Kegiatan Penetapan dan Penegasan Batas Nagari partisipatif hasil kerjasama antara Pemerintah Kabupaten Pesisir Selatan dan MCA-Indonesia, tahun 2018.

Ditandatangani oleh :
 Hendrajoni
 Bupati Pesisir Selatan

**LAMPIRAN II PERATURAN BUPATI PESISIR SELATAN NOMOR 12 TAHUN 2018
TENTANG PETA BATAS NAGARI BATU HAMPAR KECAMATAN KOTO XI TARUSAN**

TITIK KOORDINAT BATAS NAGARI BATU HAMPAR

1. SEGMENT BATAS NAGARI BATU HAMPAR - DUKU

Nama Titik (Tempat)	No	Nama Titik	Koordinat							
			Geografis						UTM	
			Bujur			Lintang			X (meter)	Y (meter)
			°	'	"	°	'	"		
Puncak Bukik Gantiang	TK 047	TK 13.01.07.2003-07.2004-07.2023-047	100	28	28.13	-1	13	12.46	664053.95	9865094.19
Banda Aia Kampuang Tanjuang	TK 046	TK 13.01.07.2003-07.2004-046	100	28	36.32	-1	13	6.90	664307.42	9865264.85
Sawah Tina-Alius	TK 045	TK 13.01.07.2003-07.2004-045	100	28	51.17	-1	13	11.21	664766.17	9865132.03
Sawit Asman	TK 044	TK 13.01.07.2003-07.2004-044	100	29	3.22	-1	13	15.82	665138.79	9864990.33
Piek Ayek	TK 043	TK 13.01.07.2003-07.2004-043	100	29	11.52	-1	13	15.44	665395.15	9865001.92
Banda Rawang	TK 042	TK 13.01.07.2003-07.2004-042	100	29	17.11	-1	13	26.32	665567.91	9864667.43
Samping Polongan Banda Buangan	PABU 003	PABU 13.01.07.2003-2004 003	100	29	18.35	-1	13	28.72	665606.32	9864593.67
Pondok Mai	TK 041	TK 13.01.07.2003-07.2004-041	100	29	20.75	-1	13	30.27	665680.46	9864546.08
Banda Aia Caciang	TK 040	TK 13.01.07.2003-07.2004-040	100	29	34.82	-1	13	41.11	666115.16	9864213.06
Parak Alm. Jaidin-Almh. Kasimat	TK 039	TK 13.01.07.2003-07.2004-039	100	29	44.99	-1	13	47.64	666429.43	9864012.35
Banda Aia Ngalau	TK 038	TK 13.01.07.2003-07.2004-038	100	30	7.06	-1	13	53.56	667111.52	9863830.17
Puncak Ngalau	TK 037	TK 13.01.06.2014-07.2003-07.2004-037	100	30	18.56	-1	13	56.22	667467.03	9863748.29

2. SEGMENT BATAS NAGARI BATU HAMPAR - AUR BAGALUNG TALAOK

Nama Titik (Tempat)	No	Nama Titik	Koordinat							
			Geografis						UTM	
			Bujur			Lintang			X (meter)	Y (meter)
			°	'	"	°	'	"		
Puncak Ngalau	TK 037	TK 13.01.06.2014-07.2003-07.2004-037	100	30	18.56	-1	13	56.22	667467.03	9863748.29
Bukik Dama	TK 049	TK 13.01.06.2014-07.2004-049	100	30	3.52	-1	14	13.73	667001.74	9863210.56
Bukik Singgiriak	TK 050	TK 13.01.06.2013-06.2014-07.2004-050	100	29	50.27	-1	14	49.75	666591.67	9862104.40

3. SEGMENT BATAS NAGARI BATU HAMPAR- KAPEH PANJI JAYA TALAOK

Nama Titik (Tempat)	No	Nama Titik	Koordinat							
			Geografis						UTM	
			Bujur			Lintang			X (meter)	Y (meter)
			°	'	"	°	'	"		
Bukik Singgiriak	TK 050	TK 13.01.06.2013-06.2014-07.2004-050	100	29	50.27	-1	14	49.75	666591.67	9862104.40
Puncak Marantiah	TK 051	TK 13.01.06.2013-07.2004-07.2011-07.2020-051	100	29	30.85	-1	14	56.35	665991.16	9861902.20

4. SEGMENT BATAS NAGARI BATU HAMPAR- BATU HAMPAR SELATAN

Nama Titik (Tempat)	No	Nama Titik	Koordinat							
			Geografis						UTM	
			Bujur			Lintang			X (meter)	Y (meter)
			°	'	"	°	'	"		
Puncak Marantiah	TK 051	TK 13.01.06.2013-07.2004-07.2011-07.2020-051	100	29	30.85	-1	14	56.35	665991.16	9861902.20
Kaki Bukik Batuang Tongga	TK 052	TK 13.01.07.2004-07.2020-052	100	29	25.15	-1	14	40.52	665815.16	9862388.34
Tapian Jua	TK 053	TK 13.01.07.2004-07.2020-053	100	29	13.86	-1	14	27.78	665466.37	9862780.02
Gapura Batas	TK 054	TK 13.01.07.2004-07.2020-054	100	29	9.80	-1	14	21.01	665341.10	9862988.06
Sawah Sima Emi-Parak Rapias	TK 055	TK 13.01.07.2004-07.2020-055	100	29	9.61	-1	14	12.18	665335.40	9863259.04
	TK 056	TK 13.01.07.2004-07.2020-056	100	29	0.21	-1	13	52.78	665045.05	9863855.07
Simpang Rawang Labuah	TK 057	TK 13.01.07.2004-07.2020-057	100	28	52.12	-1	13	33.70	664795.16	9864441.16
Simpang Kayu Kajai	TK 058	TK 13.01.07.2004-07.2020-058	100	28	39.72	-1	13	41.76	664411.88	9864193.94
Belakang kandang Ayam/Tanah Pak Sawir	PBU 006	PBU 13.01.07.2004-2020-2023 006	100	28	17.71	-1	13	54.38	663731.27	9863806.84

5. SEGMENT BATAS NAGARI BATU HAMPAR- SETARA NANGGALO

Nama Titik (Tempat)	No	Nama Titik	Koordinat							
			Geografis						UTM	
			Bujur			Lintang			X (meter)	Y (meter)
			°	'	"	°	'	"		
Belakang kandang Ayam/Tanah Pak Sawir	PBU 006	PBU 13.01.07.2004-2020-2023 006	100	28	17.71	-1	13	54.38	663731.27	9863806.84
Puncak Ujuang Bukik	TK 060	TK 13.01.07.2004-07.2023-060	100	28	17.19	-1	13	46.95	663715.36	9864034.85
Puncak Bukik Solok	TK 061	TK 13.01.07.2004-07.2023-061	100	28	23.61	-1	13	25.92	663914.10	9864680.85
Puncak Bukik Gantiang	TK 047	TK 13.01.07.2003-07.2004-07.2023-047	100	28	28.13	-1	13	12.46	664053.95	9865094.19

SEGMENT BATAS NAGARI BATU HAMPAR

Nama Titik (Tempat)	No	Nama Titik	Koordinat							
			Geografis						UTM	
			Bujur			Lintang			X (meter)	Y (meter)
			°	'	"	°	'	"		
Samping Polongan Banda Buangan	PABU 003	PABU 13.01.07.2003-2004 003	100	29	18.35	-1	13	28.72	665606.32	9864593.67
Belakang kandang Ayam/Tanah Pak Sawir	PBU 006	PBU 13.01.07.2004-2020-2023 006	100	28	17.71	-1	13	54.38	663731.27	9863806.84
Puncak Bukik Gantiang	TK 047	TK 13.01.07.2003-07.2004-07.2023-047	100	28	28.13	-1	13	12.46	664053.95	9865094.19
Banda Aia Kampuang Tanjung	TK 046	TK 13.01.07.2003-07.2004-046	100	28	36.32	-1	13	6.90	664307.42	9865264.85
Sawah Tina-Alius	TK 045	TK 13.01.07.2003-07.2004-045	100	28	51.17	-1	13	11.21	664766.17	9865132.03
Sawit Asman	TK 044	TK 13.01.07.2003-07.2004-044	100	29	3.22	-1	13	15.82	665138.79	9864990.33
Piek Ayek	TK 043	TK 13.01.07.2003-07.2004-043	100	29	11.52	-1	13	15.44	665395.15	9865001.92

Banda Rawang	TK 042	TK 13.01.07.2003-07.2004-042	100	29	17.11	-1	13	26.32	665567.91	9864667.43
Pondok Mai	TK 041	TK 13.01.07.2003-07.2004-041	100	29	20.75	-1	13	30.27	665680.46	9864546.08
Banda Aia Caciang	TK 040	TK 13.01.07.2003-07.2004-040	100	29	34.82	-1	13	41.11	666115.16	9864213.05
Parak Alm. Jaidin-Almh. Kasimat	TK 039	TK 13.01.07.2003-07.2004-039	100	29	44.99	-1	13	47.64	666429.43	9864012.35
Banda Aia Ngalau	TK 038	TK 13.01.07.2003-07.2004-038	100	30	7.06	-1	13	53.56	667111.52	9863830.17
Puncak Ngalau	TK 037	TK 13.01.06.2014-07.2003-07.2004-037	100	30	18.56	-1	13	56.22	667467.03	9863748.29
Bukik Dama	TK 049	TK 13.01.06.2014-07.2004-049	100	30	3.52	-1	14	13.73	667001.74	9863210.56
Bukik Singgiriak	TK 050	TK 13.01.06.2013-06.2014-07.2004-050	100	29	50.27	-1	14	49.75	666591.67	9862104.40
Puncak Marantiah	TK 051	TK 13.01.06.2013-07.2004-07.2011-07.2020-051	100	29	30.85	-1	14	56.35	665991.16	9861902.20
Kaki Bukik Batuang Tongga	TK 052	TK 13.01.07.2004-07.2020-052	100	29	25.15	-1	14	40.52	665815.16	9862388.34
Tapian Jua	TK 053	TK 13.01.07.2004-07.2020-053	100	29	13.86	-1	14	27.78	665466.37	9862780.02
Gapura Batas	TK 054	TK 13.01.07.2004-07.2020-054	100	29	9.80	-1	14	21.01	665341.10	9862988.06
Sawah Sima Emi-Parak Rapias	TK 055	TK 13.01.07.2004-07.2020-055	100	29	9.61	-1	14	12.18	665335.40	9863259.04
	TK 056	TK 13.01.07.2004-07.2020-056	100	29	0.21	-1	13	52.78	665045.05	9863855.07
Simpang Rawang Labuah	TK 057	TK 13.01.07.2004-07.2020-057	100	28	52.12	-1	13	33.70	664795.16	9864441.16
Simpang Kayu Kajai	TK 058	TK 13.01.07.2004-07.2020-058	100	28	39.72	-1	13	41.76	664411.88	9864193.94
Puncak Ujuang Bukik	TK 060	TK 13.01.07.2004-07.2023-060	100	28	17.19	-1	13	46.95	663715.36	9864034.85
Puncak Bukik Solok	TK 061	TK 13.01.07.2004-07.2023-061	100	28	23.61	-1	13	25.92	663914.10	9864680.85
Puncak Bukik Gantiang	TK 047	TK 13.01.07.2003-07.2004-07.2023-047	100	28	28.13	-1	13	12.46	664053.95	9865094.19

BUPATI PESISIR SELATAN

HENDRAJONI