



## GUBERNUR SUMATERA BARAT

---

### PERATURAN GUBERNUR SUMATERA BARAT NOMOR 41 TAHUN 2018

#### TENTANG

#### PEMBENTUKAN ORGANISASI DAN TATA KERJA SATUAN PENDIDIKAN DAERAH DINAS PENDIDIKAN PROVINSI SUMATERA BARAT

DENGAN RAHMAT TUHAN YANG MAHA ESA

GUBERNUR SUMATERA BARAT BARAT,

- Menimbang :
- a. bahwa sesuai ketentuan Pasal 13 ayat (1) Peraturan Menteri Dalam Negeri Nomor 12 Tahun 2017 tentang Pedoman Pembentukan dan Klasifikasi Cabang Dinas dan Unit Pelaksana Teknis Daerah, terdapat unit pelaksana teknis dinas Daerah provinsi di bidang pendidikan berupa satuan pendidikan Daerah provinsi;
  - b. bahwa dalam rangka melaksanakan tugas teknis operasional dan tugas teknis penunjang khususnya dibidang pendidikan Menengah pada Dinas Pendidikan Provinsi Sumatera Barat, perlu membentuk unit pelaksana Teknis Daerah dalam bentuk satuan Pendidikan pada Dinas Pendidikan Provinsi Sumatera Barat;
  - c. bahwa berdasarkan pertimbangan sebagaimana dimaksud pada huruf a dan huruf b, perlu menetapkan Peraturan Gubernur tentang Pembentukan Organisasi dan Tata Kerja Satuan Pendidikan Daerah pada Dinas Pendidikan Provinsi Sumatera Barat;
- Mengingat :
1. Undang-Undang Nomor 61 Tahun 1958 tentang Penetapan Undang-Undang Darurat Nomor 19 Tahun 1957 tentang Pembentukan Daerah-Daerah Swatantra Tingkat I Sumatera Barat, Jambi, dan Riau Sebagai Undang-Undang (Lembaran Negara Republik Indonesia Tahun 1958 Nomor 112, Tambahan Lembaran Negara Republik Indonesia Nomor 1646);

2. Undang-Undang Nomor 20 Tahun 2003 tentang Sistem Pendidikan Nasional (Lembaran Negara Republik Indonesia Tahun 2003 Nomor 78, Tambahan Lembaran Negara Republik Indonesia Nomor 4301);
3. Undang-Undang Nomor 5 Tahun 2014 tentang Aparatur Sipil Negara (Lembaran Negara Republik Indonesia Tahun 2014 Nomor 6, Tambahan Lembaran Negara Republik Indonesia Nomor 5494);
4. Undang-Undang Nomor 23 Tahun 2014 tentang Pemerintahan Daerah (Lembaran Negara Republik Indonesia Tahun 2014 Nomor 244, Tambahan Lembaran Negara Republik Indonesia Nomor 5587) sebagaimana telah diubah beberapa kali terakhir dengan Undang-Undang Nomor 9 Tahun 2015 tentang Perubahan Kedua atas Undang-Undang Nomor 23 Tahun 2014 tentang Pemerintahan Daerah (Lembaran Negara Republik Indonesia Tahun 2015 Nomor 58, Tambahan Lembaran Negara Republik Indonesia Nomor 5679);
5. Undang-Undang Nomor 30 Tahun 2014 tentang Administrasi Pemerintahan (Lembaran Negara Republik Indonesia Tahun 2014 Nomor 292, Tambahan Lembaran Negara Republik Indonesia Nomor 5601);
6. Peraturan Pemerintah Nomor 18 Tahun 2016 tentang Perangkat Daerah (Lembaran Negara Republik Indonesia Tahun 2016 Nomor 114, Tambahan Lembaran Negara Republik Indonesia Nomor 5887);
7. Peraturan Menteri Dalam Negeri Nomor 12 Tahun 2017 tentang Pedoman Pembentukan dan Klasifikasi Cabang Dinas dan Unit Pelaksana Teknis Daerah (Berita Negara Republik Indonesia Tahun 2017 Nomor 451);
8. Peraturan Daerah Nomor 8 Tahun 2016 tentang Pembentukan dan Susunan Perangkat Daerah Provinsi Sumatera Barat (Lembaran Daerah Provinsi Sumatera Barat Tahun 2016 Nomor 8, Tambahan Lembaran Daerah Provinsi Sumatera Barat Nomor 128);

MEMUTUSKAN:

Menetapkan: PERATURAN GUBERNUR TENTANG PEMBENTUKAN ORGANISASI DAN TATA KERJA SATUAN PENDIDIKAN DAERAH DINAS PENDIDIKAN PROVINSI SUMATERA BARAT.

BAB I

KETENTUAN UMUM

Pasal 1

Dalam Peraturan Gubernur ini, yang dimaksud dengan:

1. Daerah adalah Provinsi Sumatera Barat.
2. Pemerintah Daerah adalah Pemerintah Provinsi Sumatera Barat.
3. Gubernur adalah Gubernur Sumatera Barat.
4. Dinas Pendidikan yang selanjutnya disebut Dinas adalah Dinas Pendidikan Provinsi Sumatera Barat.
5. Kepala Dinas adalah Kepala Dinas Pendidikan Provinsi Sumatera Barat.
6. Cabang Dinas Pendidikan adalah bagian dari Perangkat Daerah Penyelenggara Urusan Pemerintahan bidang pendidikan menengah yang dibentuk sebagai unit kerja dinas dengan wilayah kerja tertentu.
7. Unit Pelaksana Teknis Daerah yang selanjutnya disingkat UPTD adalah organisasi yang melaksanakan kegiatan teknis operasional dan/atau kegiatan teknis penunjang tertentu pada Dinas atau Badan Daerah.
8. Satuan Pendidikan Daerah yang selanjutnya disebut Satuan Pendidikan adalah Unit Pelaksana Teknis Daerah provinsi di bidang pendidikan yang menyelenggarakan pendidikan pada jalur formal pada jenjang dan jenis pendidikan menengah.
9. Jabatan Fungsional adalah kedudukan yang menunjukkan tugas, tanggung jawab, wewenang dan hak seseorang Aparatur Sipil Negara dalam satuan organisasi yang dalam pelaksanaan tugasnya didasarkan pada keahlian dan keterampilan tertentu serta bersifat mandiri.

BAB II

PEMBENTUKAN

Pasal 2

- (1) Dengan Peraturan Gubernur ini dibentuk Satuan Pendidikan pada Dinas.

- (2) Satuan Pendidikan sebagaimana dimaksud pada ayat (1) terdiri atas :
  - a. Sekolah Menengah Atas (SMA);
  - b. Sekolah Menengah Kejuruan (SMK); dan
  - c. Sekolah Luar Biasa (SLB).
- (3) Satuan Pendidikan sebagaimana dimaksud pada ayat (1) berbentuk Satuan Pendidikan Formal.
- (4) Daftar nama Satuan Pendidikan sebagaimana dimaksud pada ayat (1) sebagaimana tercantum dalam lampiran I yang merupakan bagian tidak terpisahkan dari Peraturan Gubernur ini.

### BAB III

#### KEDUDUKAN, SUSUNAN ORGANISASI DAN TUGAS

##### Paragraf 1

##### Kedudukan

##### Pasal 3

- (1) Satuan Pendidikan berada di bawah kendali Cabang Dinas di wilayah kerjanya.
- (2) Khusus bagi Satuan Pendidikan yang berada di Kota Padang berada langsung di bawah kendali Dinas.
- (3) Satuan Pendidikan dipimpin oleh Kepala Sekolah yang berkedudukan dibawah dan bertanggungjawab kepada Kepala Dinas melalui Cabang Dinas.
- (4) Khusus bagi Satuan Pendidikan yang berada di Kota Padang dipimpin oleh Kepala Sekolah yang berkedudukan dibawah dan bertanggungjawab langsung kepada Kepala Dinas.

##### Paragraf 2

##### Susunan Organisasi

##### Pasal 4

- (1) Susunan organisasi Satuan Pendidikan terdiri atas :
  - a. Kepala Sekolah;
  - b. Wakil Kepala Sekolah;
  - c. Kepala Sub Bagian Tata Usaha; dan
  - d. Kelompok Jabatan Fungsional.

- (2) Jabatan Kepala Sekolah merupakan jabatan fungsional Guru yang diberikan tugas tambahan.
- (3) Jabatan Wakil Kepala Sekolah merupakan jabatan fungsional Guru yang diberikan tugas tambahan.
- (4) Kepala Sub Bagian Tata Usaha merupakan Jabatan Struktural Eselon IV.b atau Jabatan Pengawas.
- (5) Struktur organisasi Satuan Pendidikan sebagaimana dimaksud pada ayat (1) tercantum dalam lampiran II yang merupakan bagian tidak terpisahkan dari Peraturan Gubernur ini.

### Paragraf 3

#### Tugas

### Pasal 5

- (1) Satuan Pendidikan mempunyai tugas melaksanakan layanan kepada masyarakat melalui proses pembelajaran sesuai standar nasional pendidikan yang didukung oleh Komite Sekolah.
- (2) Uraian Tugas Pokok dan Fungsi diatur lebih lanjut oleh Kepala Dinas.

## BAB IV

### TATA KERJA

### Pasal 6

- (1) Kepala Sekolah dalam melaksanakan tugasnya wajib menerapkan prinsip koordinasi, integrasi, dan sinkronisasi dengan yang dipimpinnya.
- (2) Kepala Sekolah dalam melaksanakan tugasnya menerapkan sistem pengendalian internal di lingkungan masing-masing.
- (3) Kepala Sekolah wajib menyeleksi penunjukan unit kerja di bawahnya berdasarkan Kompetensi yang dimiliki.
- (4) Kepala Sekolah bertanggungjawab memimpin dan mengoordinasikan bawahan dan memberikan pengarahan serta petunjuk bagi pelaksanaan tugas bawahan.
- (5) Kepala Sekolah dalam melaksanakan tugas melakukan pembinaan dan pengawasan terhadap satuan organisasi di bawahnya.

## BAB V

### KELOMPOK JABATAN FUNGSIONAL

#### Pasal 7

- (1) Kelompok Jabatan Fungsional mempunyai tugas melaksanakan sebagian kegiatan satuan pendidikan secara profesional sesuai dengan kebutuhan.
- (2) Kelompok Jabatan Fungsional sebagaimana dimaksud pada ayat (1), dalam melaksanakan tugasnya berada di bawah dan bertanggung jawab kepada Kepala Sekolah.

#### Pasal 8

- (1) Kelompok Jabatan Fungsional sebagaimana dimaksud dalam Pasal 7, terdiri atas sejumlah jabatan fungsional yang terbagi dalam berbagai kelompok jabatan fungsional sesuai dengan bidang keahliannya masing-masing.
- (2) Setiap kelompok sebagaimana dimaksud pada ayat (1), dipimpin oleh seorang tenaga fungsional senior yang ditunjuk di antara tenaga fungsional yang ada di lingkungan Satuan Pendidikan.
- (3) Jumlah jabatan fungsional sebagaimana dimaksud pada ayat (1), ditentukan berdasarkan sifat, jenis, kebutuhan dan beban kerja sesuai dengan ketentuan Peraturan Perundang-undangan.

#### Pasal 9

- (1) Kelompok jabatan fungsional guru mempunyai tugas melaksanakan sebagian kegiatan pada satuan pendidikan.
- (2) Kelompok jabatan fungsional guru sebagaimana dimaksud pada ayat (1) dalam melaksanakan tugasnya berada di bawah dan bertanggung jawab kepada Kepala Sekolah.
- (3) Jabatan fungsional guru merupakan jabatan fungsional yang mempunyai ruang lingkup, tugas, tanggung jawab dan wewenang untuk melakukan kegiatan mendidik, mengajar, membimbing, mengarahkan, melatih, menilai dan mengevaluasi peserta didik pada satuan pendidikan.

BAB VI  
KETENTUAN PENUTUP

Pasal 10

Peraturan Gubernur ini mulai berlaku pada tanggal diundangkan.

Agar setiap orang mengetahuinya, memerintahkan pengundangan Peraturan Gubernur ini dengan penempatannya dalam Berita Daerah Provinsi Sumatera Barat.

Ditetapkan di Padang  
pada tanggal 23 Agustus 2018  
GUBERNUR SUMATERA BARAT,

Ttd

IRWAN PRAYITNO

Diundangkan di Padang  
pada tanggal 23 Agustus 2018  
Pj.SEKRETARIS DAERAH  
PROVINSI SUMATERA BARAT,

Ttd

NASIR AHMAD

BERITA DAERAH PROVINSI SUMATERA BARAT TAHUN 2018 NOMOR 41

LAMPIRAN I PERATURAN GUBERNUR SUMATERA BARAT

NOMOR :

TENTANG: PEMBENTUKAN ORGANISASI DAN TATA KERJA  
SATUAN PENDIDIKAN DAERAH DINAS PENDIDIKAN  
PROVINSI SUMATERA BARAT

DAFTAR NAMA SATUAN PENDIDIKAN DAERAH  
DINAS PENDIDIKAN PROVINSI SUMATERA BARAT

1. Daftar nama Satuan Pendidikan di Wilayah Kota Padang :

SMA :

- |                  |                           |
|------------------|---------------------------|
| 1. SMAN 1 Padang | 10. SMAN 10 Padang        |
| 2. SMAN 2 Padang | 11. SMAN 11 Padang        |
| 3. SMAN 3 Padang | 12. SMAN 12 Padang        |
| 4. SMAN 4 Padang | 13. SMAN 13 Padang        |
| 5. SMAN 5 Padang | 14. SMAN 14 Padang        |
| 6. SMAN 6 Padang | 15. SMAN 15 Padang        |
| 7. SMAN 7 Padang | 16. SMAN 16 Padang        |
| 8. SMAN 8 Padang | 17. SMAN 4 Sumatera Barat |
| 9. SMAN 9 Padang |                           |

SMK :

- |                  |                              |
|------------------|------------------------------|
| 1. SMKN 1 Padang | 8. SMKN 8 Padang             |
| 2. SMKN 2 Padang | 9. SMKN 9 Padang             |
| 3. SMKN 3 Padang | 10. SMKN 10 Padang           |
| 4. SMKN 4 Padang | 11. SMKN 1 Sumatera Barat    |
| 5. SMKN 5 Padang | 12. SMKN Analis Kimia Padang |
| 6. SMKN 6 Padang | 13. SMKN TI Padang           |
| 7. SMKN 7 Padang | 14. SMKN PP Padang           |

SLB :

1. SLBN 1 Padang
2. SLBN 2 Padang



2. Daftar nama Satuan Pendidikan pada Cabang Dinas Wilayah I (Kota Bukittinggi, Kota Padang Panjang dan Kabupaten Pasaman) dengan rincian Sekolah sebagai berikut :

SMA :

- |                           |                                   |
|---------------------------|-----------------------------------|
| 1. SMAN 1 Bukittinggi     | 12. SMAN 1 Bonjol                 |
| 2. SMAN 2 Bukittinggi     | 13. SMAN 1 Panti                  |
| 3. SMAN 3 Bukittinggi     | 14. SMAN 1 Duo Koto               |
| 4. SMAN 4 Bukittinggi     | 15. SMAN 1 Tigo Nagari            |
| 5. SMAN 5 Bukittinggi     | 16. SMAN 1 Padang Gelugur         |
| 6. SMAN 1 Sumatera Barat  | 17. SMAN 2 Lubuk Sikaping         |
| 7. SMAN 1 Padang Panjang  | 18. SMAN 1 Mapat Tunggul          |
| 8. SMAN 2 Padang Panjang  | 19. SMAN Mapat Tunggul<br>Selatan |
| 9. SMAN 3 Padang Panjang  | 20. SMAN 1 Rao Utara              |
| 10. SMAN 1 Lubuk Sikaping | 21. SMAN 3 Sumatera Barat         |
| 11. SMAN 1 Rao            |                                   |

SMK :

- |                          |                                  |
|--------------------------|----------------------------------|
| 1. SMKN 1 Bukittinggi    | 6. SMKN 1 Bonjol                 |
| 2. SMKN 2 Bukittinggi    | 7. SMKN 1 Padang Gelugur         |
| 3. SMKN 1 Padang Panjang | 8. SMKN 1 Rao Selatan            |
| 4. SMKN 2 Padang Panjang | 9. SMKN 1 Simpang Alahan<br>Mati |
| 5. SMKN 1 Lubuk Sikaping |                                  |

SLB :

1. SLBN 1 Bukittinggi
2. SLBN 1 Padang Panjang
3. SLBN 1 Lubuk Sikaping
4. SLBN 1 Panti

3. Daftar nama Satuan Pendidikan pada Cabang Dinas Wilayah II (Kota Pariaman dan Kabupaten Padang Pariaman) dengan rincian Sekolah sebagai berikut :

SMA :

- |                                    |                                  |
|------------------------------------|----------------------------------|
| 1. SMAN 1 Pariaman                 | 14. SMAN 1 VII Koto Sei Sarik    |
| 2. SMAN 2 Pariaman                 | 15. SMAN 1 Batang Anai           |
| 3. SMAN 3 Pariaman                 | 16. SMAN 2 Sei Limau             |
| 4. SMAN 4 Pariaman                 | 17. SMAN 1 IV Koto Aur Malintang |
| 5. SMAN 5 Pariaman                 | 18. SMAN 1 Ulakan Tapakis        |
| 6. SMAN 6 Pariaman                 | 19. SMAN 1 Padang Sago           |
| 7. SMAN 1 Lubuk Alung              | 20. SMAN 1 2x11 Kayutanam        |
| 8. SMAN 1 Sungai Limau             | 21. SMAN IV Koto Timur           |
| 9. SMAN 1 2x11 Enam<br>Lingkung    | 22. SMAN 2 Lubuk Alung           |
| 10. SMAN 1 Enam Lingkung           | 23. SMAN 1 Patamuan              |
| 11. SMAN 1 Nan Sabaris             | 24. SMAN 1 Batang Gasan          |
| 12. SMAN 1 Sei Geringging          | 25. SMAN 2 Batang Anai           |
| 13. SMAN 1 V Koto Kampung<br>Dalam | 26. SMAN 2 VII Koto Sungai Sarik |

SMK :

- |                                  |                                    |
|----------------------------------|------------------------------------|
| 1. SMKN 1 Kota Pariaman          | 6. SMKN 1 Enam Lingkung            |
| 2. SMKN 2 Kota Pariaman          | 7. SMKN 1 Sungai Limau             |
| 3. SMKN 3 Kota Pariaman          | 8. SMKN 1 IV Koto Aur<br>Malintang |
| 4. SMKN 4 Kota Pariaman          |                                    |
| 5. SMKN 1 Sintuk Toboh<br>Gadang |                                    |

SLB :

1. SLBN 1 Pariaman
2. SLBN 2 Pariaman

4. Daftar nama Satuan Pendidikan pada Cabang Dinas Wilayah III (Kota Solok, Kabupaten Solok dan Kabupaten Solok Selatan) dengan rincian Sekolah sebagai berikut :

SMA :

- |                                |                            |
|--------------------------------|----------------------------|
| 1. SMAN 1 Solok Kota Solok     | 18. SMAN 2 Gunung Talang   |
| 2. SMAN 2 Solok Kota Solok     | 19. SMAN 2 Lembang Jaya    |
| 3. SMAN 3 Solok Kota Solok     | 20. SMAN 2 Hiliran Gumanti |
| 4. SMAN 4 Solok Kota Solok     | 21. SMAN 1 Danau Kembar    |
| 5. SMAN 1 X Koto Singkarak     | 22. SMAN 1 Tigo Lurah      |
| 6. SMAN 1 Gunung Talang        | 23. SMAN 2 Sumatera Barat  |
| 7. SMAN 1 Lembah Gumanti       | 24. SMAN 1 Solok Selatan   |
| 8. SMAN 1 Bukit Sundi          | 25. SMAN 2 Solok Selatan   |
| 9. SMAN 1 Kubung               | 26. SMAN 3 Solok Selatan   |
| 10. SMAN 1 Lembang Jaya        | 27. SMAN 4 Solok Selatan   |
| 11. SMAN 1 X Koto Diatas       | 28. SMAN 5 Solok Selatan   |
| 12. SMAN 1 IX Koto Sungai Lasi | 29. SMAN 6 Solok Selatan   |
| 13. SMAN 1 Pantai Cermin       | 30. SMAN 7 Solok Selatan   |
| 14. SMAN 2 X Koto Singkarak    | 31. SMAN 8 Solok Selatan   |
| 15. SMAN 1 Payung Sekaki       | 32. SMAN 9 Solok Selatan   |
| 16. SMAN 1 Junjung Sirih       | 33. SMAN 10 Solok Selatan  |
| 17. SMAN 1 Hiliran Gumanti     | 34. SMAN 11 Solok Selatan  |

SMK :

- |                            |                            |
|----------------------------|----------------------------|
| 1. SMKN 1 Solok Kota Solok | 10. SMKN 1 Lembah Gumanti  |
| 2. SMKN 2 Solok Kota Solok | 11. SMKN 2 Lembah Gumanti  |
| 3. SMKN 3 Solok Kota Solok | 12. SMKN 1 Bukit Sundi     |
| 4. SMKN 1 Solok Selatan    | 13. SMKN 1 Singkarak       |
| 5. SMKN 2 Solok Selatan    | 14. SMKN 1 Gunung Talang   |
| 6. SMKN 3 Solok Selatan    | 15. SMKN 2 Gunung Talang   |
| 7. SMKN 4 Solok Selatan    | 16. SMKN 1 Hiliran Gumanti |
| 8. SMKN 5 Solok Selatan    | 17. SMKN 1 X Koto Diatas   |
| 9. SMKN 1 Pantai Cermin    |                            |

SLB :

- |                          |                       |
|--------------------------|-----------------------|
| 1. SLBN 1 Solok          | 4. SLBN 1 Sangir      |
| 2. SLBN 1 Kubung         | 5. SLBN 1 Sungai Pagu |
| 3. SLBN 1 Alahan Panjang |                       |

5. Daftar nama Satuan Pendidikan pada Cabang Dinas Wilayah IV (Kota Payakumbuh, Kabupaten Lima Puluh Kota dan Kabupaten Tanah Datar) dengan rincian Sekolah sebagai berikut :

SMA :

- |                                    |                                    |
|------------------------------------|------------------------------------|
| 1. SMAN 1 Payakumbuh               | 19. SMAN 2 Kec. Bukik Barisan      |
| 2. SMAN 2 Payakumbuh               | 20. SMAN 2 Kec.Pangkalan Koto Baru |
| 3. SMAN 3 Payakumbuh               | 21. SMAN 2 Kec. Kapur IX           |
| 4. SMAN 4 Payakumbuh               | 22. SMAN 1 Batusangkar             |
| 5. SMAN 5 Payakumbuh               | 23. SMAN 2 Batusangkar             |
| 6. SMAN 1 Kec. Lareh Sago Halaban  | 24. SMAN 3 Batusangkar             |
| 7. SMAN 1 Kec. Harau               | 25. SMAN 1 Sungai Tarab            |
| 8. SMAN 1 Kec. Guguak              | 26. SMAN 2 Sungai Tarab            |
| 9. SMAN 1 Kec. Situjuh Limo Nagari | 27. SMAN 1 Rambatan                |
| 10. SMAN 1 Kec.Pangkalan Koto Baru | 28. SMAN 2 Rambatan                |
| 11. SMAN 1 Kec. Suliki             | 29. SMAN 1 Lintau Buo              |
| 12. SMAN 1 Kec. Akabiluru          | 30. SMAN 2 Lintau Buo              |
| 13. SMAN 1 Kec. Kapur IX           | 31. SMAN 1 Padang Ganting          |
| 14. SMAN 1 Kec. Payakumbuh         | 32. SMAN 1 Batipuh                 |
| 15. SMAN 1 Kec. Gunung Omeh        | 33. SMAN 1 Pariangan               |
| 16. SMAN 2 Harau                   | 34. SMAN 1 Salimpaung              |
| 17. SMAN 1 Kec. Mungka             | 35. SMAN 1 Sungayang               |
| 18. SMAN 1 Kec. Bukik Barisan      | 36. SMAN 1 X Koto                  |

SMK :

- |                      |                            |
|----------------------|----------------------------|
| 1. SMKN 1 Payakumbuh | 9. SMK-PPN Padang Mengatas |
| 2. SMKN 2 Payakumbuh | 10. SMKN 1 Kec. Suliki     |
| 3. SMKN 3 Payakumbuh | 11. SMKN 1 Batusangkar     |
| 4. SMKN 4 Payakumbuh | 12. SMKN 2 Batusangkar     |
| 5. SMKN 1 Guguak     | 13. SMKN 1 Lintau Buo      |
| 6. SMKN 2 Guguak     | 14. SMKN Batipuh           |
| 7. SMKN 1 Pangkalan  | 15. SMKN 1 Tanjung Baru    |
| 8. SMKN 1 Kec. Luak  |                            |

SLB :

- |                      |                      |
|----------------------|----------------------|
| 1. SLBN 1 Payakumbuh | 3. SLBN 1 Lima Kaum  |
| 2. SLBN 1 Harau      | 4. SLBN 1 Pagaruyung |

6. Daftar nama Satuan Pendidikan pada Cabang Dinas Wilayah V (Kabupaten Dharmasraya, Kabupaten Sijunjung dan Kota Sawahlunto) dengan rincian Sekolah sebagai berikut :

SMA :

- |                             |                       |
|-----------------------------|-----------------------|
| 1. SMAN 1 Sitiung           | 17. SMAN 1 Sijunjung  |
| 2. SMAN 1 Koto Baru         | 18. SMAN 2 Sijunjung  |
| 3. SMAN 1 Pulau Punjung     | 19. SMAN 3 Sijunjung  |
| 4. SMAN 1 Sungai Rumbai     | 20. SMAN 4 Sijunjung  |
| 5. SMAN 2 Pulau Punjung     | 21. SMAN 5 Sijunjung  |
| 6. SMAN 1 Timpeh            | 22. SMAN 6 Sijunjung  |
| 7. SMAN 2 Koto Baru         | 23. SMAN 7 Sijunjung  |
| 8. SMAN 1 Koto Besar        | 24. SMAN 8 Sijunjung  |
| 9. SMAN 1 X Koto            | 25. SMAN 9 Sijunjung  |
| 10. SMAN 1 Koto Salak       | 26. SMAN 10 Sijunjung |
| 11. SMAN 1 Tiumbang         | 27. SMAN 11 Sijunjung |
| 12. SMAN 2 Sei. Rumbai      | 28. SMAN 12 Sijunjung |
| 13. SMAN 1 Asam Jujuhan     | 29. SMAN 13 Sijunjung |
| 14. SMAN Unggul Dharmasraya | 30. SMAN 1 Sawahlunto |
| 15. SMAN2 Sitiung           | 31. SMAN 2 Sawahlunto |
| 16. SMAN 1 Sikabau          | 32. SMAN 3 Sawahlunto |

SMK :

- |                         |                       |
|-------------------------|-----------------------|
| 1. SMKN 1 Timpeh        | 10. SMKN 2 Sijunjung  |
| 2. SMKN 1 Koto Besar    | 11. SMKN 3 Sijunjung  |
| 3. SMKN 1 Sitiung       | 12. SMKN 4 Sijunjung  |
| 4. SMKN 2 Pulau Punjung | 13. SMKN 5 Sijunjung  |
| 5. SMKN 1 Sungai Rumbai | 14. SMKN 6 Sijunjung  |
| 6. SMKN 1 Koto Baru     | 15. SMKN 7 Sijunjung  |
| 7. SMKN 1 Pulau Punjung | 16. SMKN 1 Sawahlunto |
| 8. SMKN 1 Padang Lawas  | 17. SMKN 2 Sawahlunto |
| 9. SMKN 1 Sijunjung     |                       |

SLB :

- |                           |                         |
|---------------------------|-------------------------|
| 1. SLBN 1 Sawahlunto      | 4. SLBN 1 Kamang Baru   |
| 2. SLBN 2 Sawahlunto      | 5. SLBN 1 Pulau Punjung |
| 3. SLBN 1 Muaro Sijunjung |                         |

7. Daftar nama Satuan Pendidikan pada Cabang Dinas Wilayah VI (Kabupaten Agam dan Kabupaten Pasaman Barat) dengan rincian sekolah sebagai berikut :

SMA :

- |                            |                             |
|----------------------------|-----------------------------|
| 1. SMAN 1 Lubuk Basung     | 18. SMAN 1 Ampek Nagari     |
| 2. SMAN 2 Lubuk Basung     | 19. SMAN 1 Banuhampu        |
| 3. SMAN 3 Lubuk Basung     | 20. SMAN Agam Cendekia      |
| 4. SMAN 1 Tilatang Kamang  | 21. SMAN 2 Palembayan       |
| 5. SMAN 1 Kamang Magek     | 22. SMAN 1 Talamau          |
| 6. SMAN 1 Tanjung Raya     | 23. SMAN 1 Pasaman          |
| 7. SMAN 1 Ampek Angkek     | 24. SMAN 1 Lembah Melintang |
| 8. SMAN 1 Palupuh          | 25. SMAN 1 Kinali           |
| 9. SMAN 1 Tanjung Mutiara  | 26. SMAN 1 Koto Balingka    |
| 10. SMAN 1 Matur           | 27. SMAN 1 Gunung Tuleh     |
| 11. SMAN 1 IV Koto         | 28. SMAN 1 Sungai Beremas   |
| 12. SMAN 1 Baso            | 29. SMAN 1 Ranah Batahan    |
| 13. SMAN 1 Palembayan      | 30. SMAN 1 Luhak Nan Duo    |
| 14. SMAN 1 Sungai Pua      | 31. SMAN 1 Sungai Aur       |
| 15. SMAN 1 Candung         | 32. SMAN 2 Pasaman          |
| 16. SMAN 2 Tilatang Kamang | 33. SMAN 2 Kinali           |
| 17. SMAN 2 IV Koto         |                             |

SMK :

- |                           |                                |
|---------------------------|--------------------------------|
| 1. SMKN 1 Tanjung Raya    | 10. SMKN 1 Sungai Aur          |
| 2. SMKN 1 Lubuk Basung    | 11. SMKN 1 Pasaman             |
| 3. SMKN 1 Ampek Angkek    | 12. SMKN 1 Ranah Batahan       |
| 4. SMKN 1 Ampek Nagari    | 13. SMKN 1 Gunung Tuleh        |
| 5. SMKN 1 Palembayan      | 14. SMKN 1 Lembah Melintang    |
| 6. SMKN 2 Lubuk Basung    | 15. SMKN 1 Talamau             |
| 7. SMKN 1 Tilatang Kamang | 16. SMKN 1 Sasar Ranah Pasisie |
| 8. SMKN 1 Matur           | 17. SMKN 1 Kinali              |
| 9. SMKN 1 Baso            | 18. SMKN 1 Koto Balingka       |

SLB :

1. SLBN 1 Ampek Angkek
2. SLBN 1 Lubuk Basung
3. SLBN 1 Sungai Aur

8. Daftar nama Satuan Pendidikan pada Cabang Dinas Wilayah VII (Kabupaten Pesisir Selatan) dengan rincian Sekolah sebagai berikut :

SMA :

- |                            |                                |
|----------------------------|--------------------------------|
| 1. SMAN 1 Painan           | 13. SMAN 1 Linggo Sari Baganti |
| 2. SMAN 2 Painan           | 14. SMAN 1 Sutera              |
| 3. SMAN 1 XI Tarusan       | 15. SMAN 2 Bayang              |
| 4. SMAN 2 XI Tarusan       | 16. SMAN 2 Lengayang           |
| 5. SMAN 1 Batang Kapas     | 17. SMAN 1 IV Nagari Bayang    |
| 6. SMAN 2 Batang Kapas     | 18. SMAN 2 Ranah Pesisir       |
| 7. SMAN 1 Lengayang        | 19. SMAN 3 Lengayang           |
| 8. SMAN 1 Ranah Pesisir    | 20. SMAN 1 Airpura             |
| 9. SMAN 1 Basa Ampek Balai | 21. SMAN 1 Silaut              |
| 10. SMAN 1 Bayang          | 22. SMAN 3 Painan              |
| 11. SMAN 1 Pancung Soal    | 23. SMAN 2 Sutera              |
| 12. SMAN 1 Lunang          |                                |

SMK :

- |                           |                                  |
|---------------------------|----------------------------------|
| 1. SMKN 1 Painan          | 6. SMKN 1 Ranah Ampek Hulu Tapan |
| 2. SMKN 2 Painan          | 7. SMKN 1 Linggo Sari Baganti    |
| 3. SMKN 1 Ranah Pesisir   | 8. SMKN 1 Pancung Soal           |
| 4. SMKN 1 Sutera          |                                  |
| 5. SMKN 1 Koto XI Tarusan |                                  |

SLB :

1. SLBN 1 Linggo Sari Baganti
2. SLBN 1 Lengayang
3. SLBN 1 Painan
4. SLBN 1 Ranah Pesisir

9. Daftar nama Satuan Pendidikan pada Cabang Dinas Wilayah VIII (Kabupaten Kepulauan Mentawai) dengan rincian Sekolah sebagai berikut :

SMA :

1. SMAN 1 Siberut Selatan
2. SMAN 1 Pagai Utara Selatan
3. SMAN 1 Sipora
4. SMAN 1 Siberut Utara
5. SMAN 2 Sipora
6. SMAN 1 Siberut Tengah
7. SMAN 1 Pagai Selatan
8. SMAN 1 Siberut Barat
9. SMAN 2 Sikakap
10. SMAN 1 Siberut Barat Daya
11. SMAN 1 Pagai Utara

SMK :

1. SMKN 1 Kepulauan Mentawai
2. SMKN 2 Kepulauan Mentawai
3. SMKN 3 Kepulauan Mentawai

GUBERNUR SUMATERA BARAT,

IRWAN PRAYITNO



LAMPIRAN II PERATURAN GUBERNUR SUMATERA BARAT

NOMOR :

TENTANG : PEMBENTUKAN ORGANISASI DAN TATA KERJA  
SATUAN PENDIDIKAN DAERAH DINAS PENDIDIKAN  
PROVINSI SUMATERA BARAT

STRUKTUR ORGANISASI SATUAN PENDIDIKAN

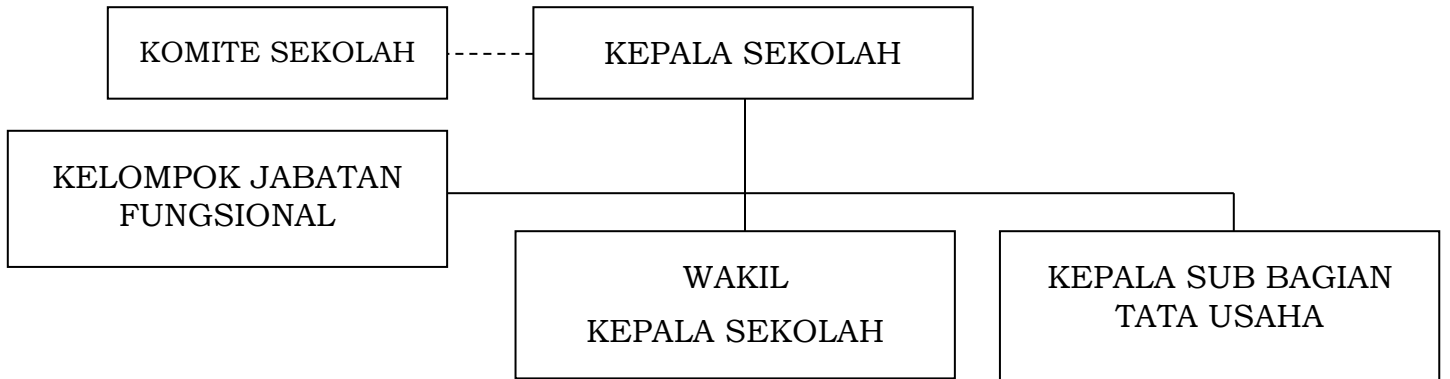

GUBERNUR SUMATERA BARAT

IRWAN PRAYITNO