LAMPIRAN PERATURAN BUPATI POLEWALI MANDAR
NOMOR : 40 TAHUN 2016
TANGGAL : 28 NOVEMBER 2016

BAGAN STRUKTUR ORGANISASI
DINAS PERTANIAN DAN PANGAN
KABUPATEN POLEWALI MANDAR

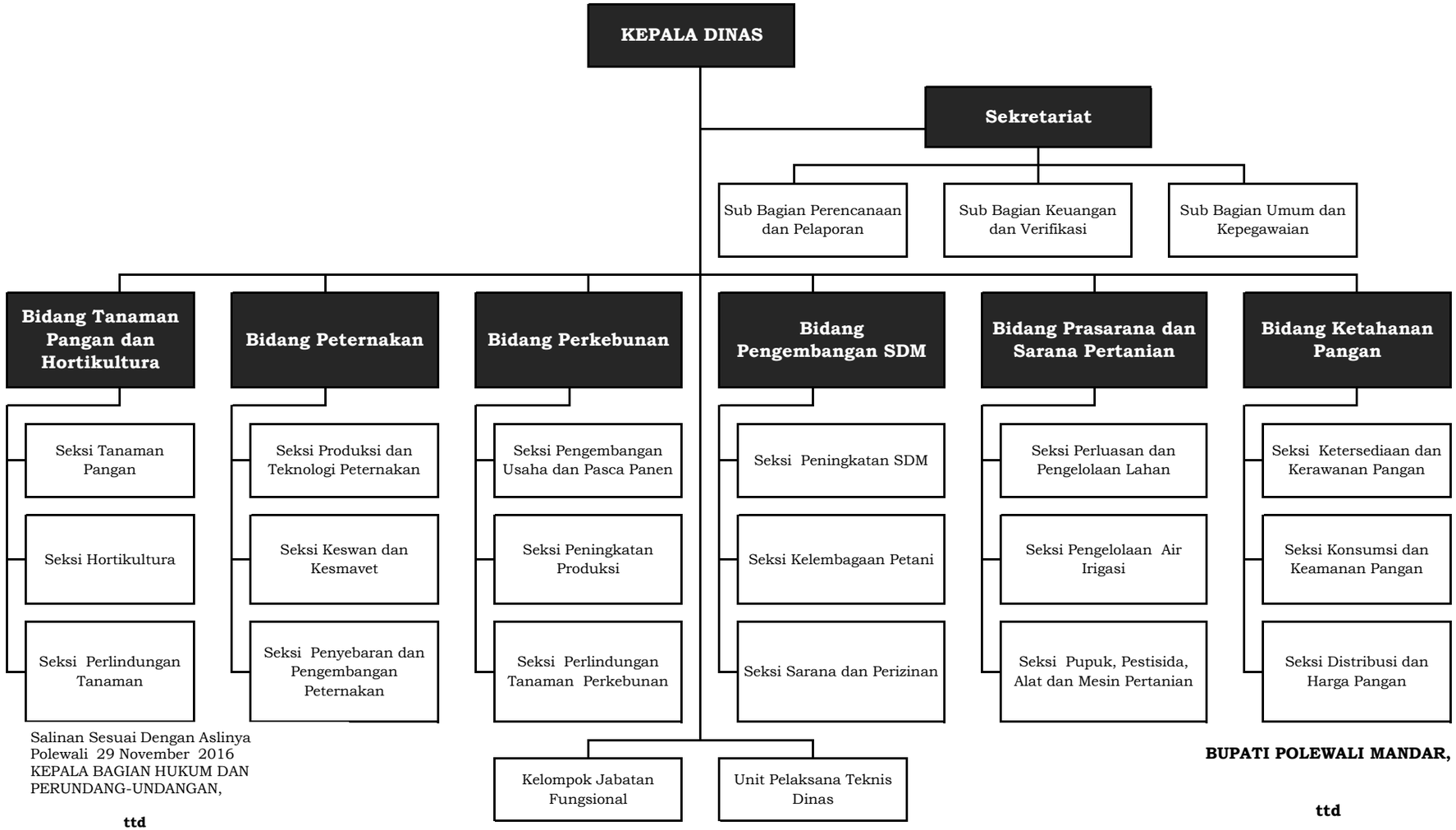

Salinan Sesuai Dengan Aslinya
Polewali 29 November 2016
KEPALA BAGIAN HUKUM DAN
PERUNDANG-UNDANGAN,

ttd

Drs. RIJALUL GAIB,MM
Pangkat: Pembina TK. I
NIP : 196707271994031017

BUPATI POLEWALI MANDAR,

ttd

ANDI IBRAHIM MADAR