



**BUPATI KONAWE SELATAN
PROVINSI SULAWESI TANGGARA**

**PERATURAN BUPATI KONAWE SELATAN
NOMOR : 42 TAHUN 2016**

TENTANG

**KEDUDUKAN, SUSUNAN ORGANISASI, TUGAS DAN FUNGSI,
SERTA TATA KERJA DINAS PENGENDALIAN PENDUDUK
DAN KELUARGA BERENCANA
KABUPATEN KONAWE SELATAN**

DENGAN RAHMAT TUHAN YANG MAHA ESA

BUPATI KONAWE SELATAN,

Menimbang : bahwa untuk melaksanakan ketentuan Pasal 4 Peraturan Pemerintah Nomor 18 Tahun 2016 tentang Perangkat Daerah, perlu menetapkan Peraturan Bupati tentang Kedudukan, Susunan Organisasi, Tugas dan Fungsi Serta Tata Kerja Perangkat Daerah Kabupaten Konawe Selatan.

Mengingat : 1. Pasal 18 ayat (6) Undang-Undang Dasar Negara Republik Indonesia Tahun 1945;
2. Undang-Undang Nomor 4 Tahun 2003 tentang Pembentukan Kabupaten Konawe Selatan di Provinsi Sulawesi Tenggara (Lembaran Negara Republik Indonesia Tahun 2003 Nomor 24, Tambahan Lembaran Negara Republik Indonesia Nomor 4267);
3. Undang-Undang Nomor 12 Tahun 2011 tentang Pembentukan Peraturan Perundang-Undangan (Lembaran Negara Republik Indonesia Tahun 2011 Nomor 82, Tambahan Lembaran Negara Republik Indonesia Nomor 5234);
4. Undang-Undang Nomor 5 Tahun 2014 tentang Aparatur Sipil Negara (Lembaran Negara Republik Indonesia Tahun 2014 Nomor 6, Tambahan Lembaran Negara Republik Indonesia Nomor 5494);

5. Undang-Undang Nomor 23 Tahun 2014 tentang Pemerintahan Daerah (Lembaran Negara Republik Indonesia Tahun 2014 Nomor 244, Tambahan Lembaran Negara Republik Indonesia Nomor 5587) sebagaimana telah diubah kedua kalinya dengan Undang-Undang Nomor 9 Tahun 2015 tentang Perubahan Kedua atas Undang-Undang Nomor 23 Tahun 2014 tentang Pemerintahan Daerah (Lembaran Negara Republik Indonesia Tahun 2015 Nomor 58, Tambahan Lembaran Negara Republik Indonesia Nomor 5679);
6. Peraturan Pemerintah Nomor 18 Tahun 2016 tentang Perangkat Daerah (Lembaran Negara Republik Indonesia Tahun 2016 Nomor 114 Tambahan Lembaran Negara Republik Indonesia Nomor 5887);
7. Peraturan Daerah Kabupaten Konawe Selatan Nomor 8 Tahun 2016 tentang Pembentukan dan Susunan Perangkat Daerah Kabupaten Konawe Selatan (Lembaran Daerah Kabupaten Konawe Selatan Tahun 2016 Nomor 8).

MEMUTUSKAN :

Menetapkan : **PERATURAN BUPATI TENTANG KEDUDUKAN, SUSUNAN ORGANISASI, TUGAS DAN FUNGSI, SERTA TATA KERJA DINAS PENGENDALIAN PENDUDUK DAN KELUARGA BERENCANA KABUPATEN KONAWA SELATAN.**

**BAB I
KETENTUAN UMUM**

Pasal 1

Dalam Peraturan ini yang dimaksud dengan :

1. Kabupaten adalah Kabupaten Konawe Selatan;
2. Pemerintah Kabupaten adalah Pemerintah Kabupaten Konawe Selatan;
3. Bupati adalah Bupati Konawe Selatan;
4. Wakil Bupati adalah Wakil Bupati Konawe Selatan;
5. Sekretaris Daerah adalah Sekretaris Daerah Kabupaten Konawe Selatan;
6. Dinas adalah Dinas Pengendalian Penduduk dan Keluarga Berencana Kabupaten Konawe Selatan;

7. Unit Pelaksana Teknis Dinas yang selanjutnya disingkat UPTD adalah unsur pelaksana teknis Dinas yang melaksanakan kegiatan teknis operasional dan/atau kegiatan teknis penunjang tertentu;
8. Unit Pelaksana Teknis Badan yang selanjutnya disebut UPTB adalah unsur pelaksana teknis Badan yang melaksanakan kegiatan teknis operasional dan/atau kegiatan teknis penunjang tertentu;
9. Jabatan fungsional adalah jabatan fungsional dilingkungan Dinas Pengendalian Penduduk dan Keluarga Berencana;
10. Urusan Pemerintahan adalah kekuasaan pemerintahan yang menjadi kewenangan Presiden yang pelaksanaannya dilakukan oleh kementerian negara dan penyelenggaraan Pemerintahan Daerah untuk melindungi, melayani, memberdayakan, dan menyejahterakan masyarakat;
11. Urusan Pemerintahan Wajib adalah Urusan Pemerintahan yang wajib diselenggarakan oleh semua Daerah;
12. Urusan Pemerintahan Pilihan adalah Urusan Pemerintahan yang wajib diselenggarakan oleh daerah sesuai dengan potensi yang dimiliki Daerah;

BAB II BENTUK, NOMENKLATUR DAN TIPE PERANGKAT DAERAH

Bagian Kesatu Bentuk Perangkat Daerah

Pasal 2

Perangkat Daerah Kabupaten yang melaksanakan urusan pemerintahan bidang pengendalian penduduk dan keluarga berencana diwadahi dalam bentuk dinas.

Bagian Kedua Nomenklatur Perangkat Daerah

Pasal 3

Nomenklatur perangkat daerah kabupaten sebagaimana dimaksud dalam Pasal 2 adalah Dinas Pengendalian Penduduk dan Keluarga Berencana.

Bagian Ketiga
Tipe Perangkat Daerah

Pasal 4

- (1) Tipe perangkat daerah sebagaimana dimaksud dalam Pasal 3, diklasifikasikan atas tipe B.
- (2) Penentuan tipe Dinas Pengendalian Penduduk dan Keluarga Berencana sebagaimana dimaksud pada ayat (1) berdasarkan hasil pengukuran intensitas penyelenggaraan urusan pemerintahan bidang pengendalian penduduk dan keluarga berencana.
- (3) penentuan intensitas penyelenggaraan urusan pemerintahan sebagaimana dimaksud pada ayat (2), dilaksanakan berdasarkan ketentuan peraturan perundang-undangan.

BAB III
KEDUDUKAN DAN SUSUNAN ORGANISASI

Bagian Kesatu
Kedudukan Organisasi

Pasal 5

- (1) Dinas Pengendalian Penduduk dan Keluarga Berencana merupakan unsur pelaksana urusan pemerintahan yang menjadi kewenangan daerah.
- (2) Dinas Pengendalian Penduduk dan Keluarga Berencana dipimpin oleh kepala Dinas yang berkedudukan di bawah dan bertanggung jawab kepada Bupati melalui Sekretaris Daerah.

Pasal 6

Dinas Pengendalian Penduduk dan Keluarga Berencana mempunyai tugas membantu Bupati melaksanakan urusan pemerintahan yang menjadi kewenangan daerah dan tugas pembantuan di bidang pengendalian penduduk dan keluarga berencana.

Pasal 7

Dalam melaksanakan tugas sebagaimana dimaksud dalam Pasal 6, Dinas Pengendalian Penduduk dan Keluarga Berencana menyelenggarakan fungsi :

- a. perumusan kebijakan teknis bidang pengendalian kuantitas penduduk dan KB, ketahanan dan kesejahteraan keluarga;
- b. pelaksanaan norma, standar, prosedur dan criteria dibidang pengendalian kuantitas penduduk, KB, ketahanan dan kesejahteraan keluarga;
- c. pelaksanaan pemaduan dan sinkronisasi kebijakan pengendalian kuantitas penduduk;
- d. pelaksanaan pemetaan perkiraan pengendalian penduduk;
- e. pelaksanaan advokasi, komunikasi, informasi dan edukasi pengendalian kuantitas penduduk dan KB;
- f. pelaksanaan pendayagunaan tenaga penyuluh KB/petugas lapangan KB dan kader KB;
- g. pelaksanaan pengendalian dan pendistribusian kebutuhan alat dan obat kontrasepsi;
- h. pelaksanaan pelayanan KB;
- i. pelaksanaan pemberdayaan dan peningkatan peran serta organisasi kemasyarakatan dalam pelaksanaan pelayanan, pembinaan kesertaan Ber-KB, pembinaan ketahanan dan kesejahteraan keluarga;
- j. penyelenggaraan urusan kesekretariatan;
- k. pelaksanaan fungsi lain yang diberikan oleh Bupati terkait dengan tugas dan fungsi dinas.

Pasal 8

Untuk menyelenggarakan fungsi sebagaimana dimaksud dalam Pasal 7, Dinas Pengendalian Penduduk dan Keluarga Berencana memiliki kewenangan sebagai berikut :

- a. penyelenggaraan urusan pemerintahan di bidang pengendalian kuantitas penduduk dan KB, ketahanan dan kesejahteraan keluarga;
- b. koordinasi staf terhadap setiap kegiatan yang dilakukan oleh Pemerintah Daerah dalam rangka penyelenggaraan urusan pemerintahan di bidang pengendalian kuantitas penduduk dan KB, ketahanan dan kesejahteraan keluarga;

- c. mengumpulkan dan menganalisis data, dan memantau perkembangan penyelenggaraan pemerintahan di bidang pengendalian kuantitas penduduk dan KB, ketahanan dan kesejahteraan keluarga; dan
- d. pembinaan administrasi organisasi dan tatalaksana pada Dinas Pengendalian Penduduk dan Keluarga Berencana.

Bagian Kedua
Susunan Organisasi
Pasal 9

- (1) Susunan organisasi Dinas Pengendalian Penduduk dan Keluarga Berencana Kabupaten Konawe Selatan, terdiri atas :
 - a. Kepala Dinas;
 - b. Sekretariat;
 - c. Bidang Pengendalian Penduduk, Penyuluhan dan Penggerakan;
 - d. Bidang Keluarga Berencana;
 - e. Bidang Ketahanan dan Kesejahteraan Keluarga;
 - f. Unit Pelaksana Teknis Dinas;
 - g. Kelompok Jabatan Fungsional.
- (2) Bagan struktur organisasi Dinas Pengendalian Penduduk dan Keluarga Berencana Kabupaten Konawe Selatan sebagaimana tercantum dalam lampiran peraturan ini.

BAB IV
TUGAS DAN FUNGSI

Bagian Kesatu
Kepala Dinas

Pasal 10

Kepala Dinas mempunyai tugas membantu Bupati dalam melaksanakan penyusunan dan pelaksanaan kebijakan daerah di bidang pengendalian penduduk, KB, ketahanan dan kesejahteraan keluarga Kabupaten Konawe Selatan.

Bagian Kedua
Sekretariat

Pasal 11

- (1) Sekretariat mempunyai tugas melaksanakan koordinasi pelaksanaan tugas, pembinaan, dan pemberian dukungan administrasi kepada seluruh unit organisasi Dinas Pengendalian Penduduk dan Keluarga Berencana Kabupaten Konawe Selatan.
- (2) Sekretariat dipimpin oleh seorang sekretaris yang berada di bawah dan bertanggung jawab kepada Kepala Dinas.

Pasal 12

Dalam melaksanakan tugas sebagaimana dimaksud dalam Pasal 11, Sekretariat menyelenggarakan fungsi :

- a. pelaksanaan koordinasi kegiatan Dinas Pengendalian Penduduk dan Keluarga Berencana Kabupaten Konawe Selatan;
 - b. penyusunan rencana program dan anggaran;
 - c. penyelenggaraan urusan ketatausahaan rumah tangga, kepegawaian, hukum, dan organisasi serta hubungan masyarakat; dan
 - d. penyelenggaraan urusan keuangan, perbendaharaan, akuntansi, verifikasi, dan ganti rugi;
- b. pelaksanaan fungsi lain yang diberikan oleh kepala dinas sesuai dengan tugas dan fungsinya.

Pasal 13

- (1) Sekretariat terdiri atas :
 - a. Sub Bagian Perencanaan dan Keuangan;
 - b. Sub Bagian Tata Usaha.
- (2) Sub Bagian dipimpin oleh Kepala Sub Bagian yang berada di bawah dan bertanggung jawab kepada Sekretaris.

Pasal 14

- (1) Sub Bagian Perencanaan dan Keuangan mempunyai tugas melaksanakan koordinasi penyusunan rencana program dan anggaran serta melakukan administrasi keuangan, pengelola barang milik negara serta sarana program Dinas

Pengendalian Penduduk dan Keluarga Berencana Kabupaten Konawe Selatan.

- (2) Sub Bagian Tata Usaha mempunyai tugas melaksanakan pemberian dukungan administrasi ketatausahaan, kerumahtanggaan, kepegawaian, arsip, dan dokumentasi.

Bagian Ketiga

Bidang Pengendalian Penduduk, Penyuluhan dan Penggerakan

Pasal 15

- (1) Bidang Pengendalian Penduduk, Penyuluhan dan Penggerakan mempunyai tugas melaksanakan kebijakan teknis bidang Pengendalian Penduduk, Penyuluhan dan Penggerakan Kabupaten Konawe Selatan.
- (2) Bidang Pengendalian Penduduk, Penyuluhan dan Penggerakan dipimpin oleh Kepala Bidang yang berada di bawah dan bertanggung jawab kepada Kepala Dinas.

Pasal 16

Dalam melaksanakan tugas sebagaimana dimaksud dalam Pasal 15, Bidang Pengendalian Penduduk, Penyuluhan dan Penggerakan menyelenggarakan fungsi :

- a. perumusan kebijakan teknis Kabupaten Konawe Selatan bidang pengendalian penduduk, sistem informasi keluarga, penyuluhan, advokasi dan penggerakan bidang pengendalian penduduk dan KB;
- b. pelaksanaan kebijakan teknis Kabupaten Konawe Selatan bidang pengendalian penduduk, sistem informasi keluarga, penyuluhan, advokasi dan penggerakan bidang pengendalian penduduk dan KB;
- c. pelaksanaan norma, standar, prosedur dan criteria bidang pengendalian penduduk, sistem informasi keluarga, penyuluhan, advokasi dan penggerakan bidang pengendalian penduduk dan KB;
- d. pelaksanaan pepaduan dan sinkronisasi kebijakan Pemerintah Daerah dalam rangka pengendalian kuantitas penduduk;
- e. pelaksanaan pemetaan perkiraan pengendalian penduduk Kabupaten Konawe Selatan;

- f. pelaksanaan pemberdayaan dan peningkatan peran serta organisasi kemasyarakatan tingkat Kabupaten Konawe Selatan bidang pengendalian penduduk dan KB;
- g. pelaksanaan pendayagunaan tenaga Penyuluh KB/Petugas Lapangan KB;
- h. pelaksanaan pemantauan dan evaluasi bidang pengendalian penduduk, sistem informasi keluarga, penyuluhan, advokasi dan penggerakan bidang pengendalian penduduk dan KB;
- i. pemberian bimbingan teknis dan fasilitasi bidang pengendalian penduduk, sistem informasi keluarga, penyuluhan, advokasi dan penggerakan bidang pengendalian penduduk dan KB; dan
- j. pelaksanaan fungsi lain yang diberikan oleh kepala dinas sesuai dengan tugas dan fungsinya;

Pasal 17

- (1) Bidang Pengendalian Penduduk, Penyuluhan dan Penggerakan terdiri atas :
 - a. Seksi Advokasi dan Penggerakan;
 - b. Seksi Penyuluhan dan Pendayagunaan Petugas Lapangan Keluarga Berencana dan Kader Keluarga Berencana;
 - c. Seksi Pengendalian Penduduk dan Informasi Keluarga.
- (2) seksi sebagaimana tersebut di atas dipimpin oleh Kepala Seksi yang berada di bawah dan bertanggung jawab kepada Kepala Bidang Pengendalian Penduduk, Penyuluhan dan Penggerakan.

Pasal 18

- (1) Seksi Advokasi dan Penggerakan mempunyai tugas menyiapkan bahan pembinaan, pembimbingan dan pelaksanaan kebijakan teknis, norma, standar, prosedur dan criteria serta pemantauan dan evaluasi pelaksanaan advokasi dan penggerakan.
- (2) Seksi Penyuluhan dan Pendayagunaan Petugas Lapangan Keluarga Berencana dan Kader Keluarga Berencana mempunyai tugas menyiapkan bahan pembinaan,

pembimbingan dan pelaksanaan kebijakan teknis, norma, standar, prosedur dan kriteria serta pemantauan dan evaluasi pendayagunaan Penyuluh KB/Petugas Lapangan KB dan kader KB.

- (3) Seksi Pengendalian Penduduk dan Informasi Keluarga mempunyai tugas melakukan penyiapan bahan pembinaan, pembimbingan dan pelaksanaan kebijakan teknis, norma, standar, prosedur dan kriteria serta pemantauan dan evaluasi pengendalian penduduk dan informasi keluarga.

Bagian Keempat
Bidang Keluarga Berencana

Pasal 19

- (1) Bidang Keluarga Berencana mempunyai tugas melaksanakan kebijakan teknis bidang KB Kabupaten Konawe Selatan.
- (2) Bidang Keluarga Berencana. dipimpin oleh Kepala Bidang yang berada di bawah dan bertanggung jawab kepada Kepala Dinas.

Pasal 20

Dalam melaksanakan tugas sebagaimana dimaksud dalam Pasal 19, Bidang Keluarga Berencana menyelenggarakan fungsi :

- a. perumusan kebijakan teknis Kabupaten Konawe Selatan bidang KB;
- b. pelaksanaan kebijakan teknis Kabupaten Konawe Selatan bidang KB;
- c. pelaksanaan penyelenggaraan norma, standar prosedur dan kriteria bidang KB;
- d. pelaksanaan penerimaan, penyimpanan, pengendalian dan pendistribusian alat dan obat kontrasepsi Daerah Kabupaten Konawe Selatan;
- e. pelaksanaan pelayanan KB Kabupaten Konawe Selatan;
- f. pelaksanaan pembinaan kesertaan ber-KB Daerah Kabupaten Konawe Selatan;
- g. pelaksanaan pemantauan dan evaluasi bidang KB;
- h. pemberian bimbingan teknis dan fasilitasi bidang KB; dan

- i. pelaksanaan fungsi lain yang diberikan oleh kepala dinas sesuai dengan tugas dan fungsinya.

Pasal 21

- (1) Bidang Keluarga Berencana terdiri atas :
 - a. Seksi Pengendalian dan Pendistribusian Alat dan Obat Kontrasepsi;
 - b. Seksi Jaminan Pelayanan Keluarga Berencana;
 - c. Seksi Pembinaan dan Peningkatan Kesertaan Ber-KB.
- (2) seksi sebagaimana tersebut di atas dipimpin oleh Kepala Seksi yang berada di bawah dan bertanggung jawab kepada Kepala Bidang Keluarga Berencana.

Pasal 22

- (1) Seksi Pengendalian dan Pendistribusian Alat dan Obat Kontrasepsi mempunyai tugas melakukan penyiapan bahan pembinaan, pembimbingan dan pelaksanaan kebijakan teknis, norma, standar, prosedur dan kriteria serta pemantauan dan evaluasi pengendalian dan pendistribusian alat dan obat, kontrasepsi Kabupaten Konawe Selatan.
- (2) Seksi Jaminan Pelayanan Keluarga Berencana mempunyai tugas penyiapan bahan pembinaan, pembimbingan dan pelaksanaan kebijakan teknis, norma, standar, prosedur dan kriteria serta pemantauan dan evaluasi jaminan pelayanan KB Kabupaten Konawe Selatan.
- (3) Seksi Pembinaan dan Peningkatan Kesertaan Ber-KB mempunyai tugas penyiapan bahan pembinaan, pembimbingan dan pelaksanaan kebijakan teknis, norma, standar, prosedur dan kriteria serta pemantauan dan evaluasi pembinaan dan peningkatan kesertaan ber- KB.

Bagian Kelima

Bidang Ketahanan dan Kesejahteraan Keluarga

Pasal 23

- (1) Bidang Ketahanan dan Kesejahteraan Keluarga mempunyai tugas melaksanakan kebijakan teknis di bidang ketahanan dan kesejahteraan keluarga.

- (2) Bidang Ketahanan dan Kesejahteraan Keluarga dipimpin oleh Kepala Bidang yang berada di bawah dan bertanggung jawab kepada Kepala Dinas.

Pasal 24

Dalam melaksanakan tugas sebagaimana dimaksud dalam Pasal 23, Bidang Ketahanan dan Kesejahteraan Keluarga menyelenggarakan fungsi :

- a. perumusan kebijakan teknis Daerah Kabupaten Konawe Selatan bidang ketahanan dan kesejahteraan keluarga;
- b. pelaksanaan norma, standar, prosedur dan criteria bidang ketahanan dan kesejahteraan keluarga;
- c. pelaksanaan kebijakan teknis Kabupaten Konawe Selatan bidang bina keluarga balita;
- d. pelaksanaan kebijakan teknis Kabupaten Konawe Selatan bidang pembinaan ketahanan remaja;
- e. pelaksanaan kebijakan teknis Daerah Kabupaten Konawe Selatan bidang bina keluarga lansia dan rentan;
- f. pelaksanaan kebijakan teknis Kabupaten Konawe Selatan bidang pemberdayaan keluarga sejahtera melalui usaha mikro keluarga;
- g. pemantauan dan evaluasi bidang ketahanan dan kesejahteraan keluarga;
- h. pemberian bimbingan teknis dan fasilitasi bidang kesejahteraan dan ketahanan keluarga; dan
- i. pelaksanaan fungsi lain yang diberikan oleh kepala dinas sesuai dengan tugas dan fungsinya.

Pasal 25

- (1) Bidang Ketahanan dan Kesejahteraan Keluarga terdiri atas :
 - a. Seksi Pemberdayaan Keluarga Sejahtera;
 - b. Seksi Bina Ketahanan Keluarga Balita, Anak dan Lansia;
 - c. Seksi Bina Ketahanan Remaja.
- (2) seksi sebagaimana tersebut di atas dipimpin oleh Kepala Seksi yang berada di bawah dan bertanggung jawab kepada Kepala Bidang Ketahanan dan Kesejahteraan Keluarga.

Pasal 26

- (1) Seksi Pemberdayaan Keluarga Sejahtera mempunyai tugas menyiapkan bahan pembinaan, pembimbingan dan pelaksanaan kebijakan teknis, norma, standar, prosedur dan kriteria serta pemantauan dan evaluasi pemberdayaan keluarga sejahtera.
- (2) Seksi Bina Ketahanan Keluarga Balita, Anak dan Lansia mempunyai tugas melakukan persiapan bahan pembinaan, pembimbingan dan pelaksanaan kebijakan teknis, norma, standar, prosedur dan kriteria serta pemantauan dan evaluasi pembinaan ketahanan keluarga balita, anak dan lansia.
- (3) Seksi Bina Ketahanan Remaja mempunyai tugas melakukan persiapan bahan pembinaan, pembimbingan dan pelaksanaan kebijakan teknis, norma, standar, prosedur dan kriteria serta pemantauan dan evaluasi pembinaan ketahanan remaja.

Bagian Keenam
Unit Pelaksana Teknis Dinas

Pasal 27

- (1) Unit Pelaksana Teknis Dinas adalah unsur pelaksana teknis dinas secara operasional di lapangan.
- (2) Kepala Unit Pelaksana Teknis Dinas berada di bawah dan bertanggung jawab kepada Kepala Dinas.
- (3) Unit Pelaksana Teknis Dinas dilengkapi dengan Tata Usaha dan Jabatan Fungsional yang berada di bawah dan bertanggung jawab kepada Kepala Unit Pelaksana Teknis Dinas.
- (4) Ketentuan mengenai pembentukan dan susunan organisasi serta tugas dan fungsi Unit Pelaksana Teknis Dinas diatur lebih lanjut dengan Peraturan Bupati setelah dikonsultasikan secara tertulis kepada Gubernur Sulawesi Tenggara sebagai wakil pemerintah pusat.

Pasal 28

Pada saat mulai berlakunya Peraturan ini, UPTD/UPTB yang terbentuk dengan Peraturan Bupati tentang susunan organisasi dan tata kerja sebelum Peraturan Bupati ini diundangkan, tetap melaksanakan tugasnya sampai dengan Peraturan Bupati tentang Pembentukan dan Susunan Organisasi serta Tugas dan Fungsi UPTD/UPTB yang baru diundangkan.

Bagian Ketujuh
Kelompok Jabatan Fungsional

Pasal 29

Kelompok Jabatan Fungsional mempunyai tugas melaksanakan sebagian tugas teknis dinas sesuai bidang keahliannya.

Pasal 30

- (1) Kelompok Jabatan Fungsional sebagaimana dimaksud dalam Pasal 29 terdiri dari sejumlah Aparatur Sipil Negara dalam jenjang jabatan fungsional yang terbagi dalam berbagai kelompok sesuai bidang keahliannya.
- (2) Kelompok Jabatan Fungsional sebagaimana dimaksud pada ayat (1) dipimpin oleh seorang tenaga fungsional senior yang ditunjuk oleh Bupati dan dalam melaksanakan tugasnya bertanggung jawab kepada kepala dinas.
- (3) Jumlah Jabatan Fungsional sebagaimana dimaksud pada ayat (1) ditentukan berdasarkan kebutuhan dan beban kerja.
- (4) Jenis Jabatan Fungsional sebagaimana dimaksud pada ayat (1) diatur sesuai peraturan perundang-undangan yang berlaku.

**BAB V
TATA KERJA**

Pasal 31

- (1) Dalam melaksanakan tugas setiap pimpinan unit organisasi dan kelompok tenaga fungsional wajib menerapkan prinsip koordinasi, integrasi dan sinkronisasi baik dalam lingkungan masing-masing maupun antar satuan organisasi dilingkungan Pemerintah Kabupaten serta dengan instansi lain diluar Pemerintah Kabupaten sesuai dengan tugas masing-masing.
- (2) Dalam melaksanakan tugasnya Kepala Dinas, Sekretaris dan Kepala Bidang menerapkan prinsip koordinasi, integrasi dan sinkronisasi baik internal maupun antar unit organisasi lainnya sesuai dengan tugas pokok masing-masing.
- (3) Setiap pemimpin satuan organisasi dilingkungan Pemerintah Kabupaten wajib melaksanakan pengawasan melekat.

Pasal 32

Kepala Dinas wajib mengawasi pelaksanaan tugas bawahannya masing-masing dan bila terjadi penyimpangan agar mengambil langkah-langkah yang diperlukan sesuai ketentuan perundang-undangan yang berlaku.

Pasal 33

Kepala Dinas, memimpin dan mengkoordinasi bawahannya masing-masing dan memberikan bimbingan serta petunjuk terhadap pelaksanaan tugas bawahannya.

Pasal 34

Sekretaris, Kepala Bidang dan Kepala Sub Bagian/Kepala Seksi wajib mengikuti dan mematuhi petunjuk dan bertanggungjawab pada atasannya masing-masing dan menyampaikan laporan berkala tepat pada waktunya.

Pasal 35

Setiap laporan yang diterima oleh Kepala Dinas dari bawahannya, wajib diolah dan digunakan sebagai bahan untuk menyusun laporan lebih lanjut dan untuk memberikan petunjuk teknis kepada bawahannya.

Pasal 36

Dalam menyampaikan laporan, tembusan wajib disampaikan pula kepada satuan organisasi lain yang secara fungsional mempunyai hubungan kerja.

Pasal 37

Dalam melaksanakan tugas, Kepala Dinas dibantu oleh Kepala Satuan Organisasi bawahannya dan dalam rangka pemberian bimbingan kepada bawahannya wajib mengadakan rapat berkala.

Pasal 38

- (1) Dalam hal Kepala Dinas berhalangan, Sekretaris melakukan tugas-tugas kepala Dinas sesuai dengan perundang-undangan yang berlaku;
- (2) Dalam hal Sekretaris berhalangan sebagai pelaksana Kepala Dinas dapat menunjuk Kepala Bidang yang membidangi tugas instansi tersebut untuk mewakili Kepala Dinas.

Pasal 39

Atas dasar pertimbangan daya guna dan hasil guna masing-masing pejabat dalam lingkungan Pemerintah Kabupaten dapat mendelegasikan kewenangan-kewenangan tertentu kepada pejabat dibawahnya sesuai dengan ketentuan yang berlaku.

BAB VI
KEPANGKATAN, PENGANGKATAN, ESELONISASI DAN
PEMBERHENTIAN DALAM JABATAN

Pasal 40

- (1) Kepangkatan, pengangkatan dan pemberhentian dalam jabatan struktural dilingkungan Dinas Pengendalian Penduduk dan Keluarga Berencana Kabupaten Konawe Selatan, berpedoman pada peraturan perundang-undangan yang berlaku.
- (2) Kepala Dinas diangkat dan diberhentikan oleh Bupati atas usul Sekretaris Daerah.
- (3) Kepala Dinas Pengendalian Penduduk dan Keluarga Berencana Kabupaten Konawe Selatan merupakan jabatan eselon IIb.
- (4) Sekretaris Dinas Pengendalian Penduduk dan Keluarga Berencana Kabupaten Konawe Selatan merupakan jabatan eselon IIIa.
- (5) Kepala Bidang lingkup Dinas Pengendalian Penduduk dan Keluarga Berencana Kabupaten Konawe Selatan merupakan jabatan eselon IIIb.
- (6) Kepala Sub Bagian dan Kepala Seksi lingkup Dinas Pengendalian Penduduk dan Keluarga Berencana Kabupaten Konawe Selatan merupakan jabatan eselon IVa.
- (7) Pejabat Eselon III dan IV dilingkungan Dinas Pengendalian Penduduk dan Keluarga Berencana Kabupaten Konawe Selatan diangkat dan diberhentikan oleh Bupati atas usul Kepala Dinas melalui Sekretaris Daerah.
- (8) Formasi dan persyaratan jabatan pada Dinas Kabupaten ditetapkan dengan Peraturan Bupati, sesuai pedoman yang ditetapkan oleh Pemerintah.

**BAB VII
PENUTUP**





Pasal 41

Dengan berlakunya peraturan ini, maka peraturan Bupati Konawe Selatan Nomor 9 Tahun 2014 tentang Tugas Pokok dan Fungsi Lembaga Teknis Daerah Kabupaten Konawe Selatan dan ketentuan lain yang bertentangan dengan Peraturan ini dicabut dan dinyatakan tidak berlaku.

Pasal 42

Peraturan Bupati ini mulai berlaku pada tanggal diundangkan. Agar setiap orang mengetahuinya, memerintahkan pengundangan Peraturan Bupati ini dengan penempatannya dalam Berita Daerah Kabupaten Konawe Selatan.

Ditetapkan di Andoolo
pada tanggal 10 NOVEMBER 2016

PARAF KOORDINASI	
INSTANSI	PARAF
1. SEKDA	
2. ASISTEN III	
3. KABAG ORPEK	
4. KABAG HUKUM	
5.	
6.	

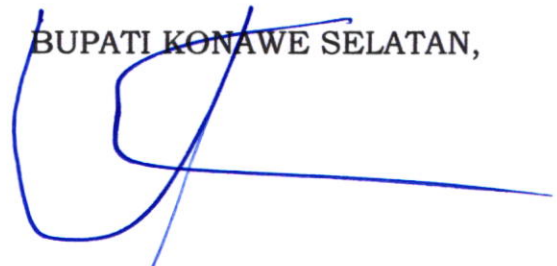
BUPATI KONAWA SELATAN,
H. SURUNUDDIN DANGGA

Diundangkan di Andoolo
pada tanggal 11 NOVEMBER 2016

SEKRETARIS DAERAH,

H. SJARIF SAJANG

LAMPIRAN

PERATURAN BUPATI KONAWE SELATAN

NOMOR : 42 TAHUN 2016

TANGGAL : 10 NOVEMBER 2016

TENTANG : KEDUDUKAN, SUSUNAN ORGANISASI, TUGAS DAN FUNGSI, SERTA TATA KERJA DINAS PENGENDALIAN PENDUDUK DAN KELUARGA BERENCANA KABUPATEN KONAWE SELATAN

**BAGAN STRUKTUR ORGANISASI
DINAS PENGENDALIAN PENDUDUK DAN KELUARGA BERENCANA
KABUPATEN KONAWE SELATAN (TIPE B)**

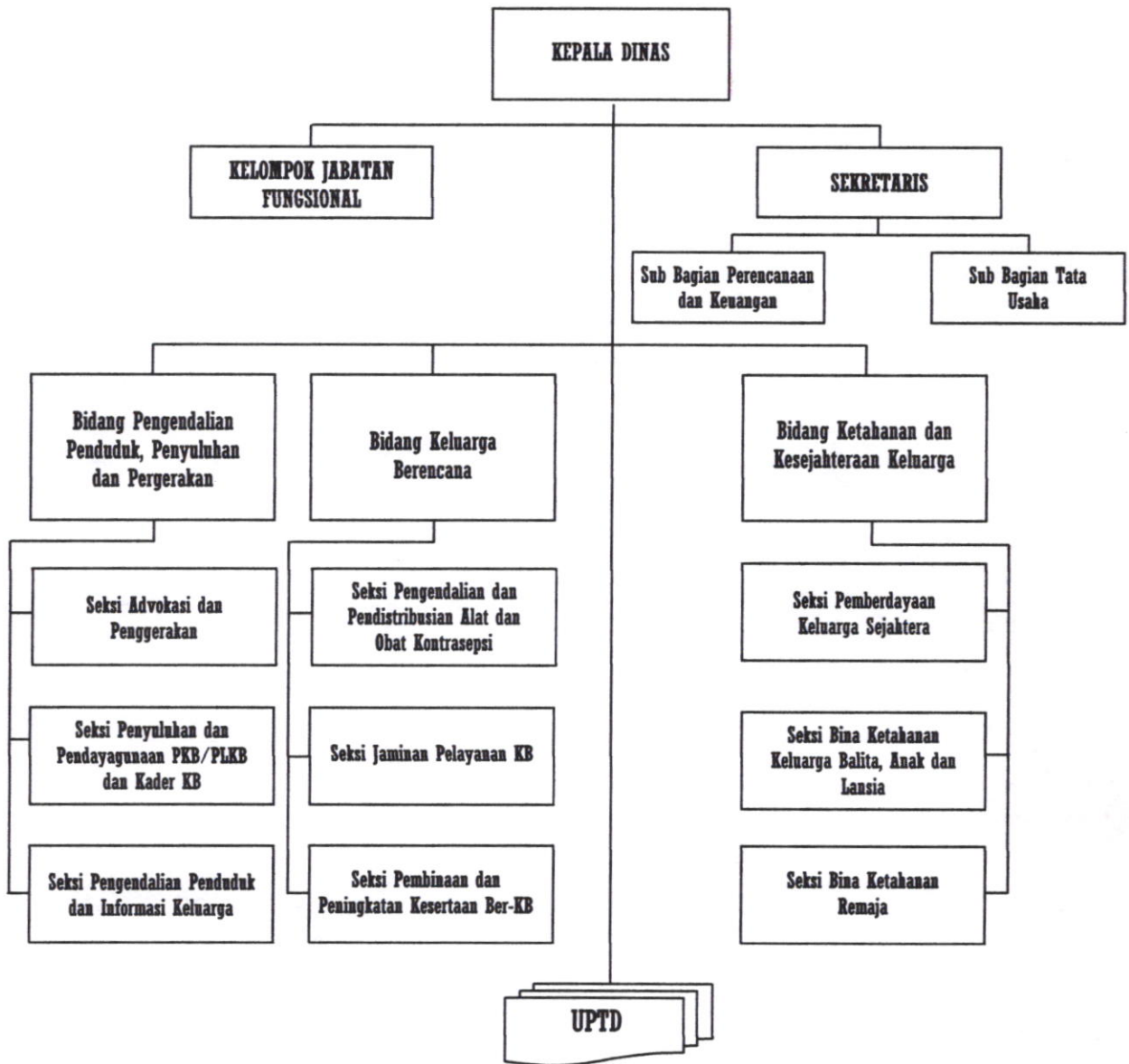

PARAF KOORDINASI	
INSTANSI	PARAF
1. SEKWA	<i>[Signature]</i>
2. ASISTEN III	<i>[Signature]</i>
3. KABAG ORDEK	<i>[Signature]</i>
4. KABAG HUKUM	<i>[Signature]</i>
5.	
6.	

BUPATI KONAWE SELATAN,
[Signature]
H. SURUNUDDIN DANGGA