

5. Beberapa Ketentuan Lampiran I diubah, sehingga Lampiran I berbunyi sebagai berikut:

**MODEL PAKAIAN KERJA
DI LINGKUNGAN PEMERINTAH KOTA PONTIANAK**

A. MODEL PAKAIAN KERJA DI LINGKUNGAN PEMERINTAH KOTA PONTIANAK

1.a PDH PRIA WARNA KHAKI

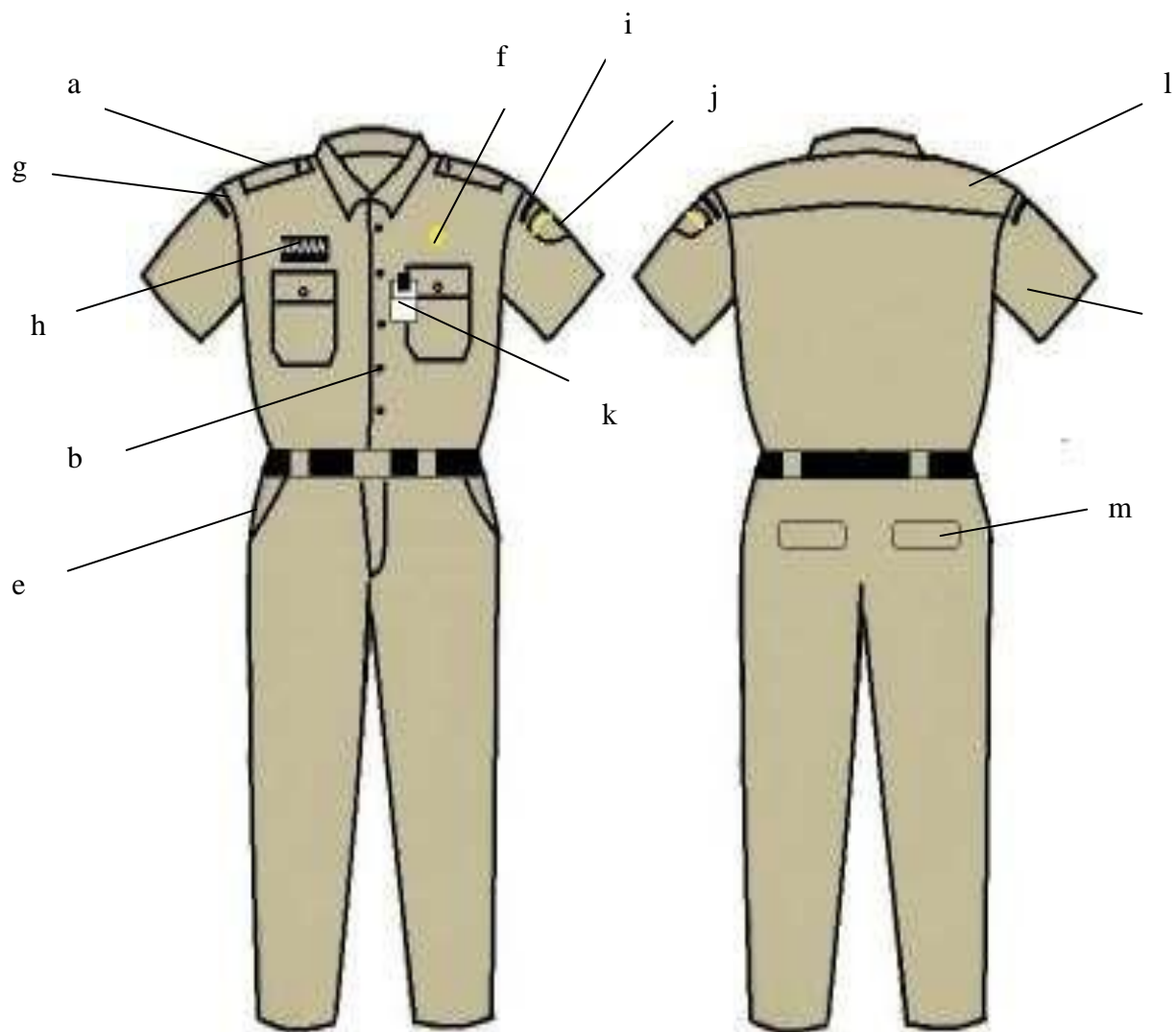

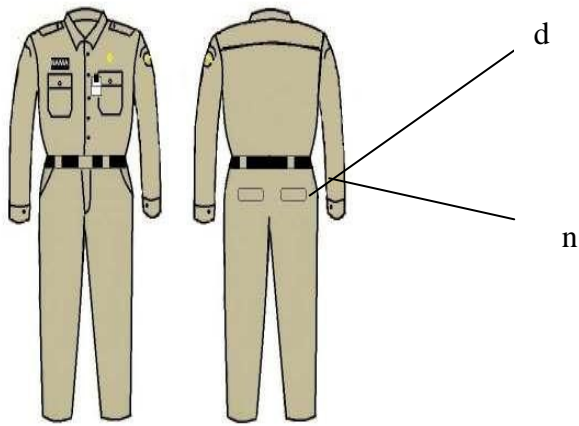

Keterangan :

- | | |
|------------------------------|-----------------------------------|
| a. Lidah bahu. | i. Nama Pemerintah Kota Pontianak |
| b. Kancing Baju. | j. Lambang Kota Pontianak |
| c. Ikat Pinggang. | k. Tanda Pengenal |
| d. Saku Baju | l. Sambungan Bahu. |
| e. Saku Celana Depan. | m. Saku Belakang. |
| f. Lencana Korpri | n. Lengan panjang. |
| g. Nama Pemerintah Provinsi. | |
| h. Papan Nama. | |

1.b. PDH WANITA WARNA KHAKI

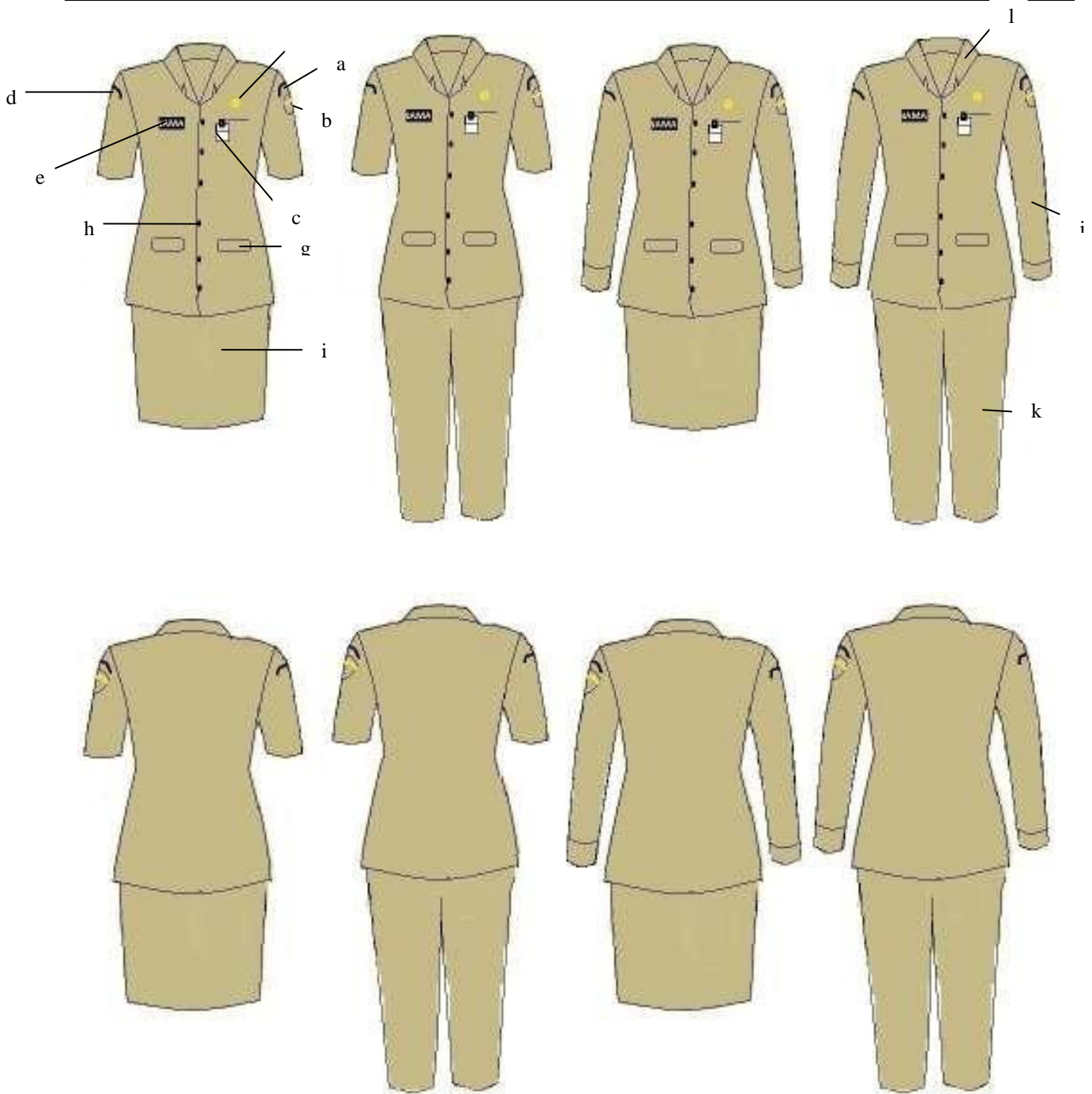

Keterangan :

- a. Lencana KORPRI
- b. Nama Kab/Kota
- c. Lambang Kab/Kota
- d. Nama Pem Prov
- e. Tanda Pengenal

- f. Papan Nama
- g. Saku Depan
- h. Kancing Baju
- i. Rok
- j. Lengan Panjang
- k. Celana Panjang
- l. Krah Rebah

1.c. PDH WANITA BERJILBAB WARNA KHAKI

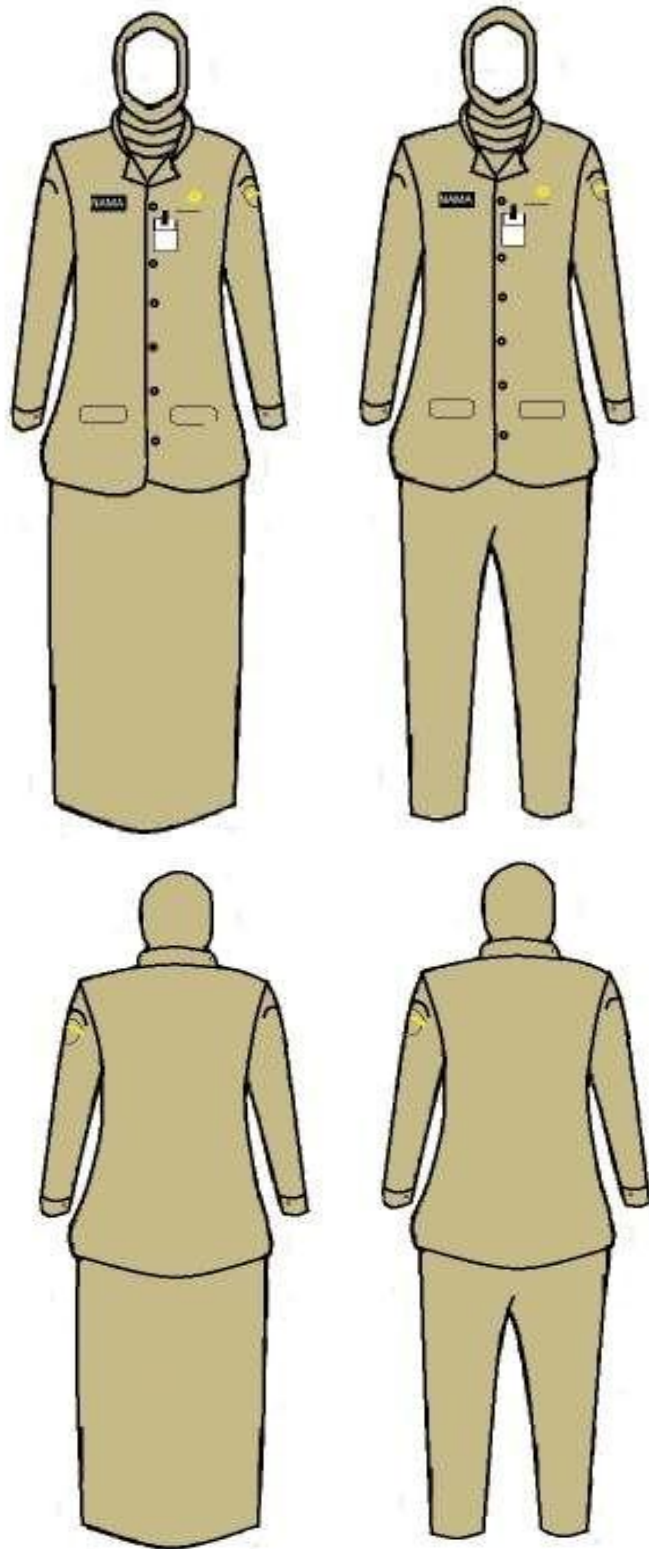

Keterangan :
Penggunaan Atribut sama dengan PDH Wanita tidak berjilbab

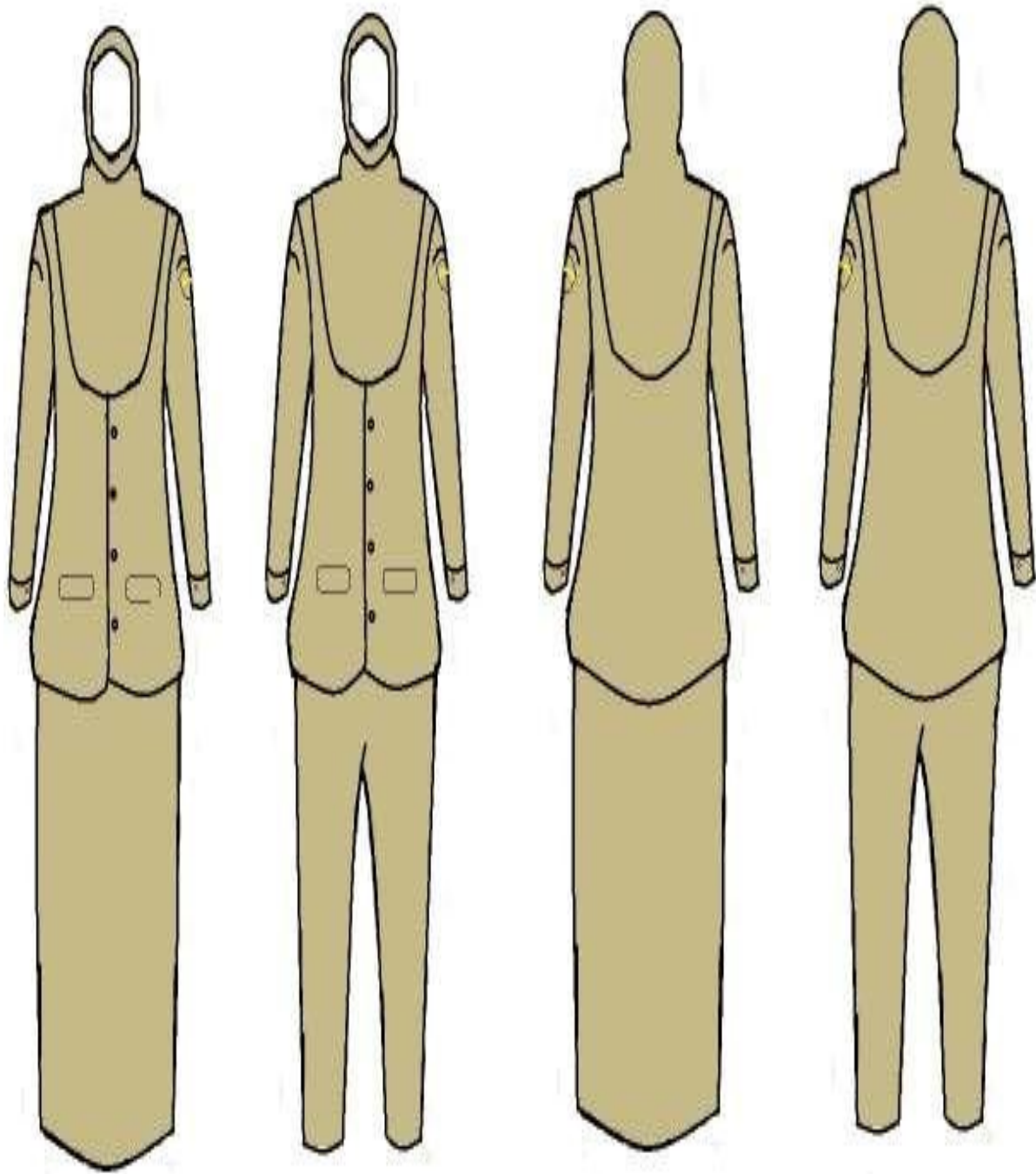

Keterangan :
Penggunaan Atribut sama dengan PDH Wanita tidak berjilbab

1.d. PDH WANITA HAMIL WARNA KHAKI

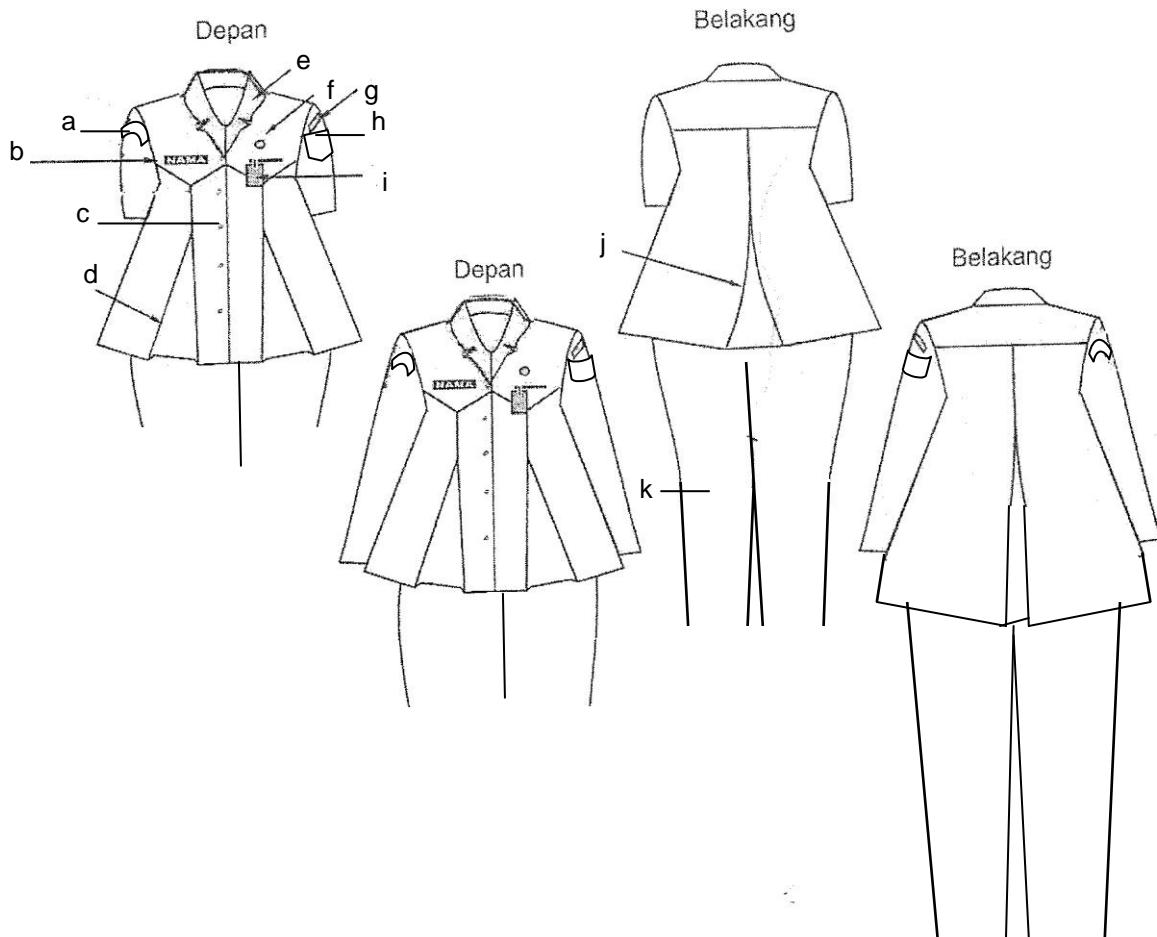

Keterangan :

- | | |
|-----------------------------|-------------------------|
| a. Nama Pemerintah Provinsi | g. Nama Pemerintah Kota |
| b. Papan nama. | h. Lambang Daerah Kota |
| c. Kancing baju. | i. Tanda pengenal. |
| d. Flui Depan | j. Flui belakang. |
| e. Krah rebah. | k. Celana Panjang |
| f. Lencana Korpri. | |

2.a. PDH PRIA KEMEJA WARNA PUTIH

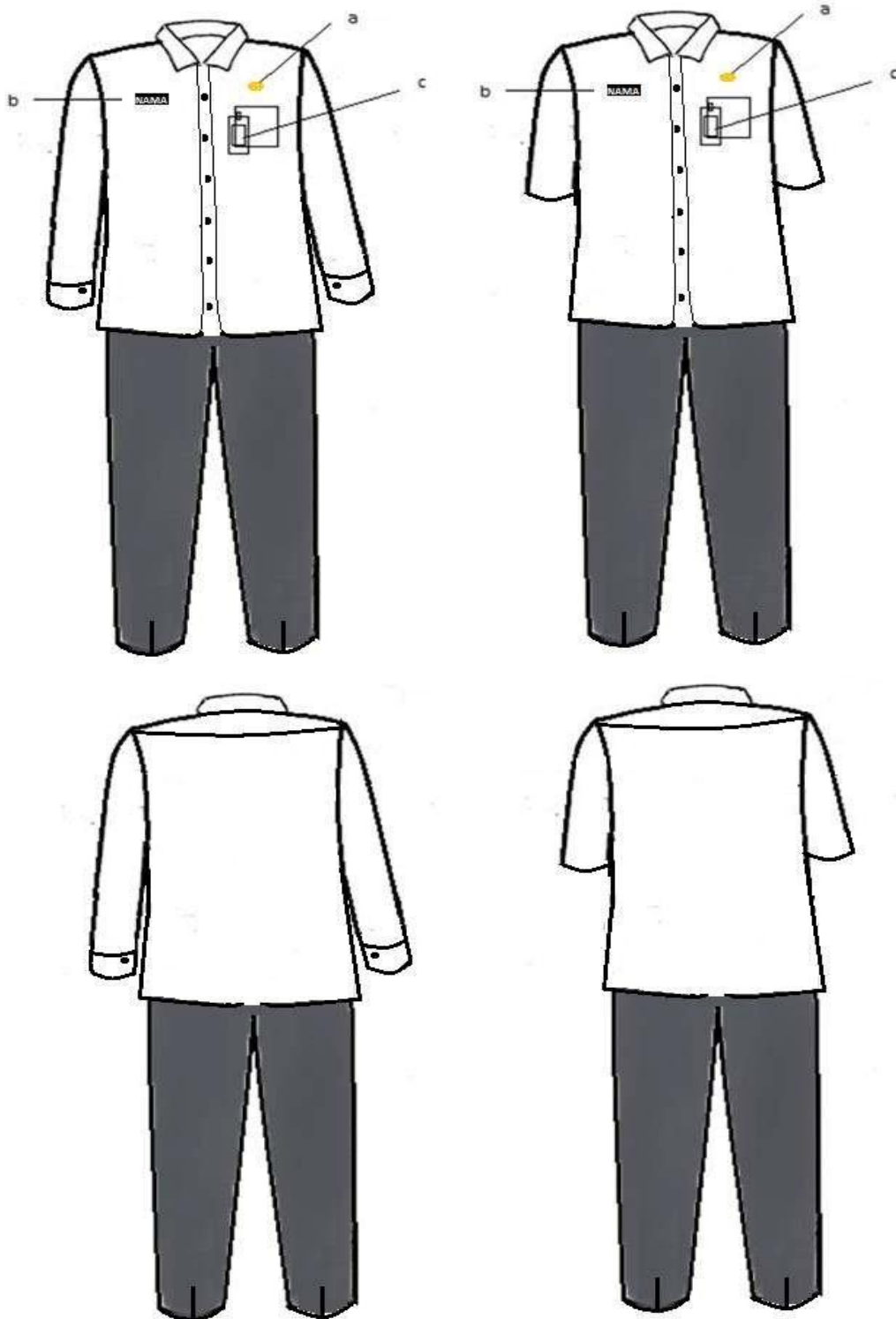

Keterangan:

- a. Lencana Korpri
- b. Papan Nama
- c. Tanda Pengenal

2.b. PDH WANITA KEMEJA WARNA PUTIH

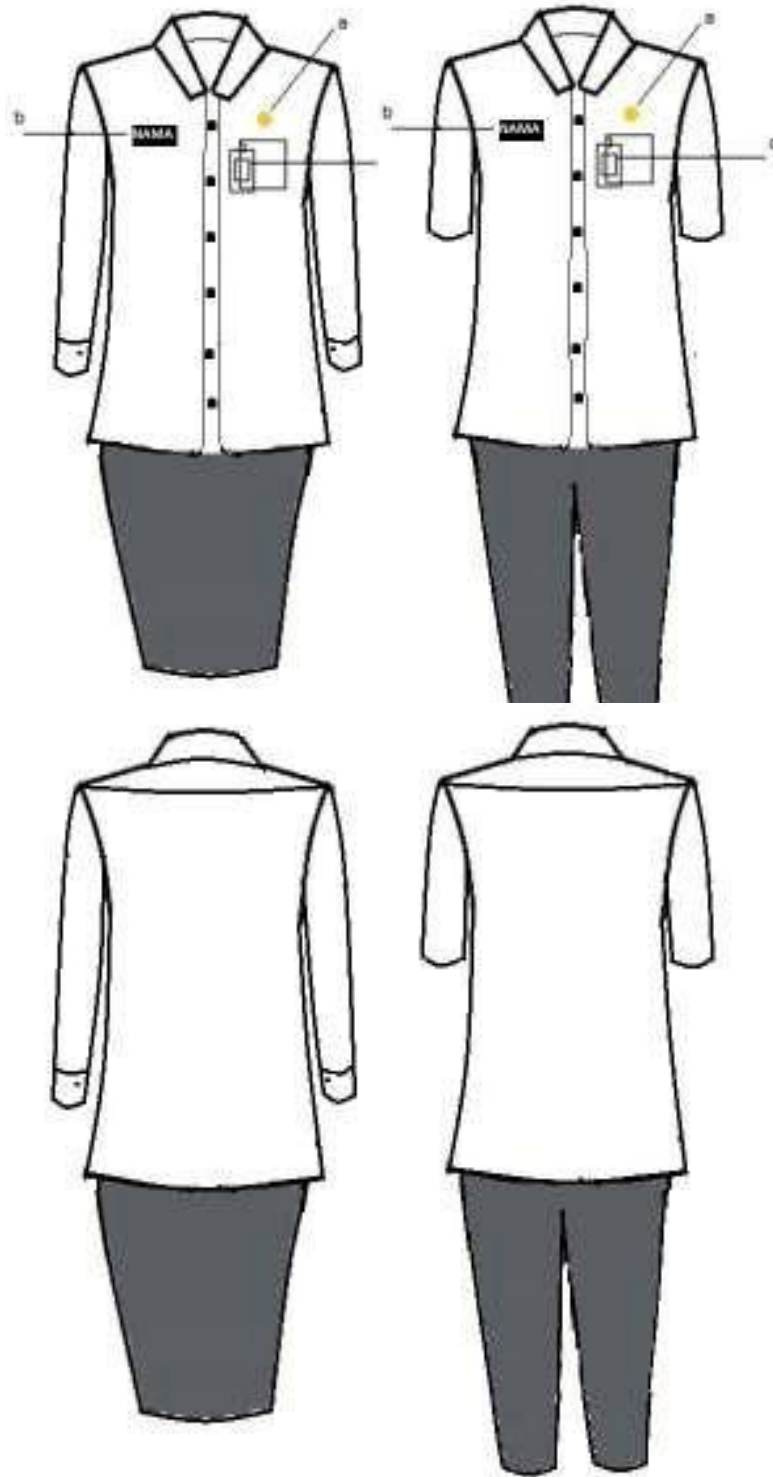

Keterangan:

- a. Lencana Korpri
- b. Papan Nama
- c. Tanda Pengenal

2.b. PDH WANITA BERJILBAB KEMEJA WARNA PUTIH

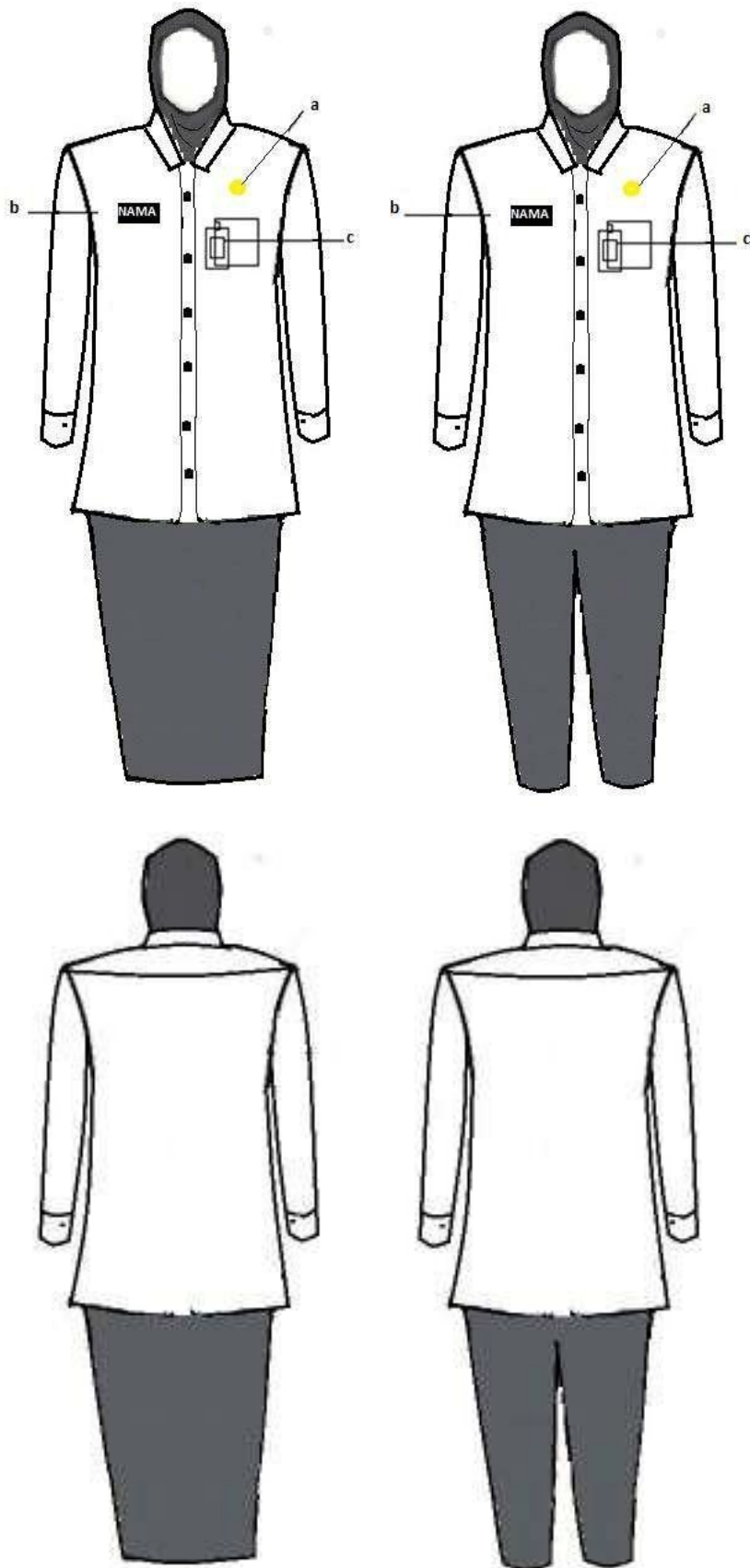

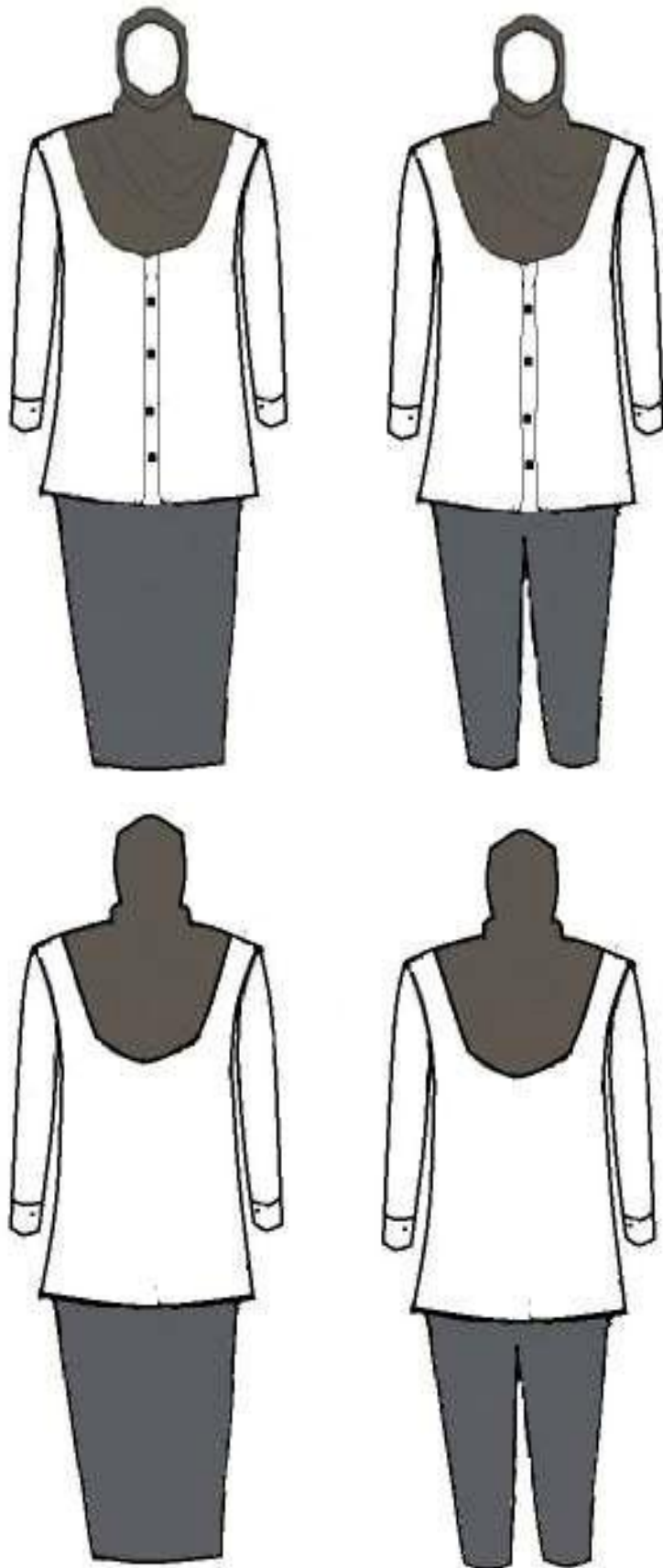

Keterangan:

- a. Lencana Korpri
- b. Papan Nama
- c. Tanda Pengenal

3. PSH

PSH PRIA :

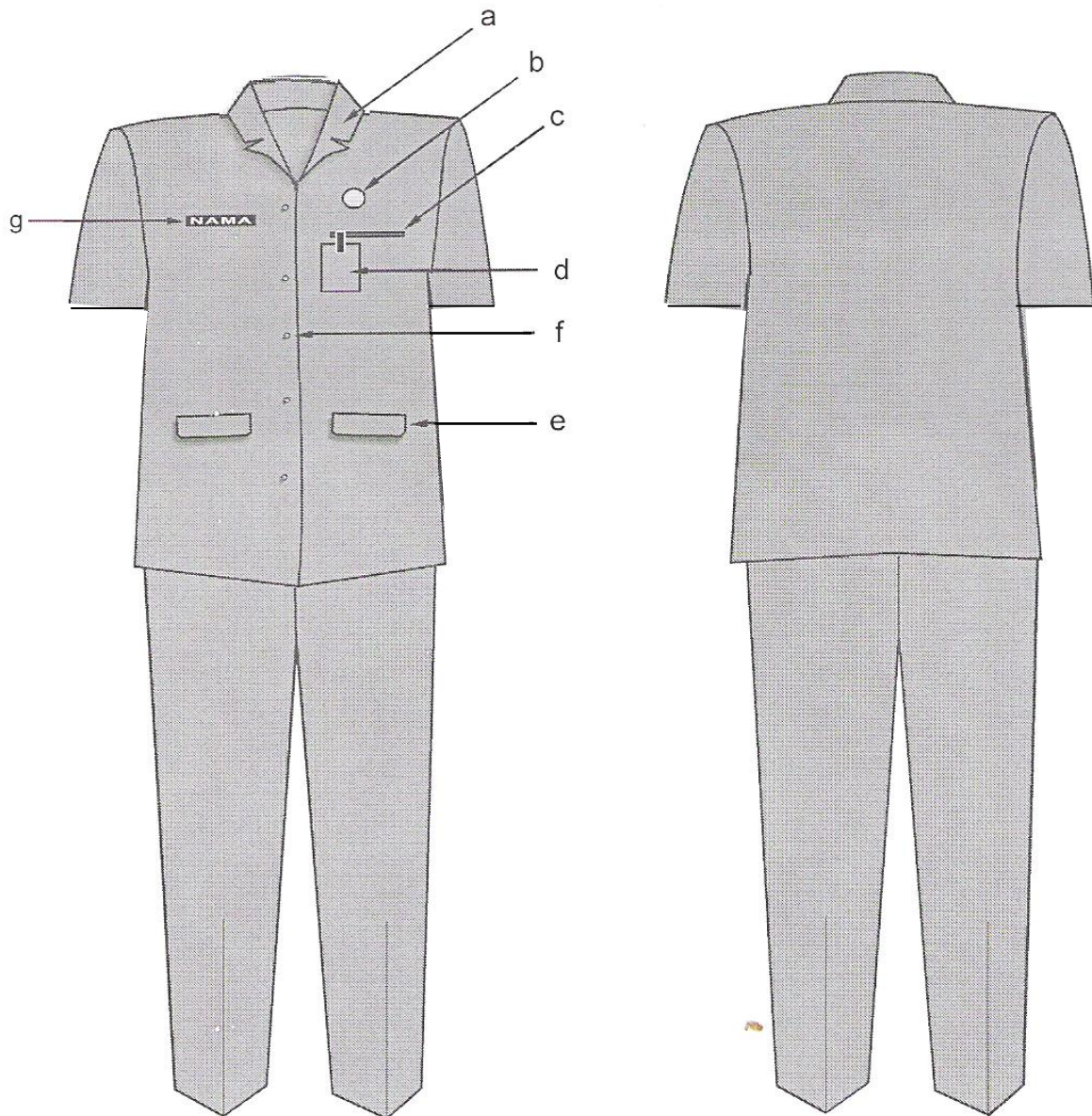

Keterangan :

- | | |
|---------------------|-----------------------------|
| a. Krah Berdiri. | e. Saku bawah dengan tutup. |
| b. Lencana Korpri. | f. Kancing. |
| c. Saku baju depan. | g. Papan nama. |
| d. Tanda pengenal. | |

PSH WANITA :

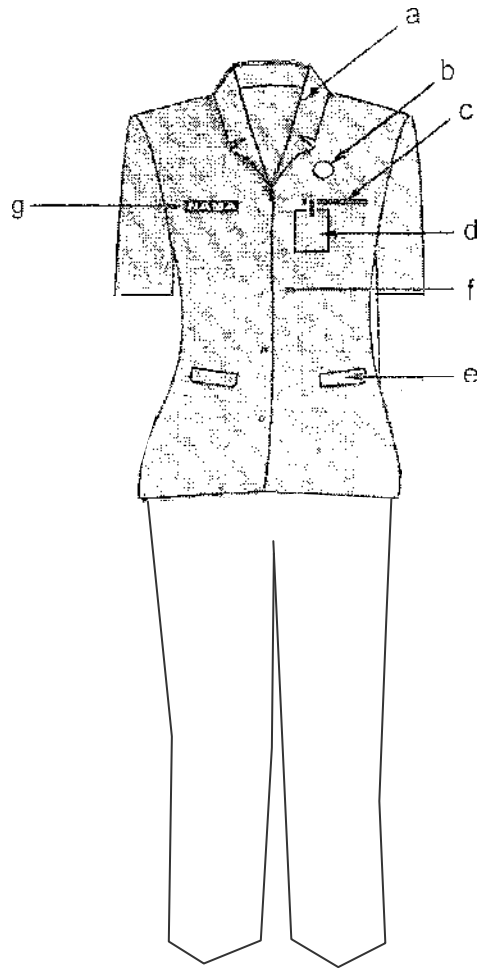

Keterangan :

- | | |
|---------------------|-----------------------------|
| a. Krah Berdiri. | e. Saku bawah dengan tutup. |
| b. Lencana Korpri. | f. Kancing |
| c. Saku baju depan. | g. Papan nama. |
| d. Tanda pengenal. | |

PSH WANITA BERJILBAB :

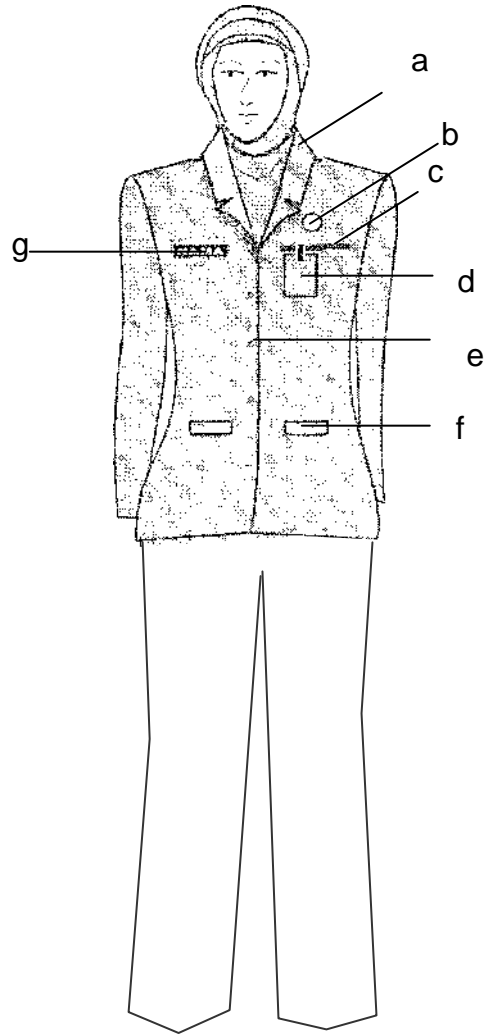

Keterangan :

- | | |
|---------------------|-----------------------------|
| a. Krah Berdiri. | e. Saku bawah dengan tutup. |
| b. Lencana Korpri. | f. Kancing |
| c. Saku baju depan. | g. Papan nama. |
| d. Tanda pengenal. | |

PSH WANITA HAMIL :

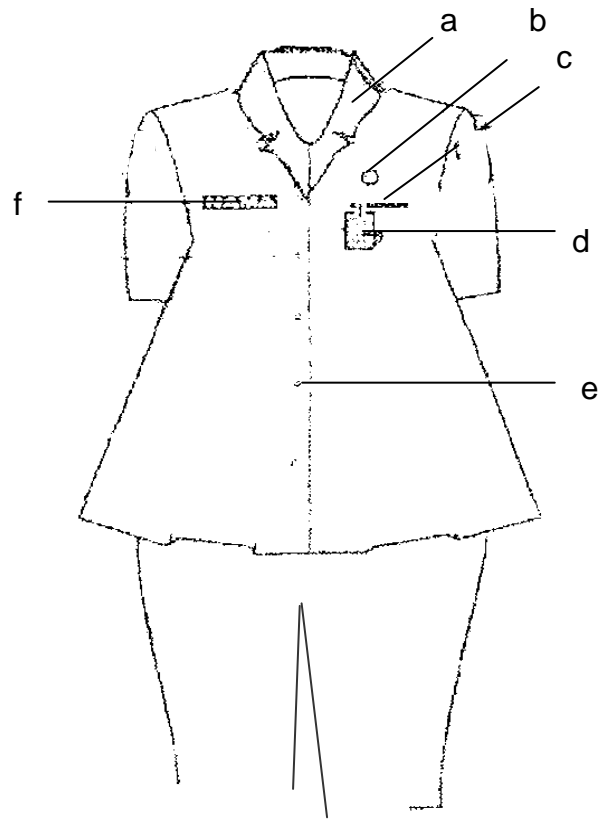

Keterangan :

- | | |
|---------------------|----------------|
| a. Krah Berdiri. | e. Kancing |
| b. Lencana Korpri. | f. Papan nama. |
| c. Saku baju depan. | |
| d. Tanda pengenal. | |

4. PSR

PSR PRIA :

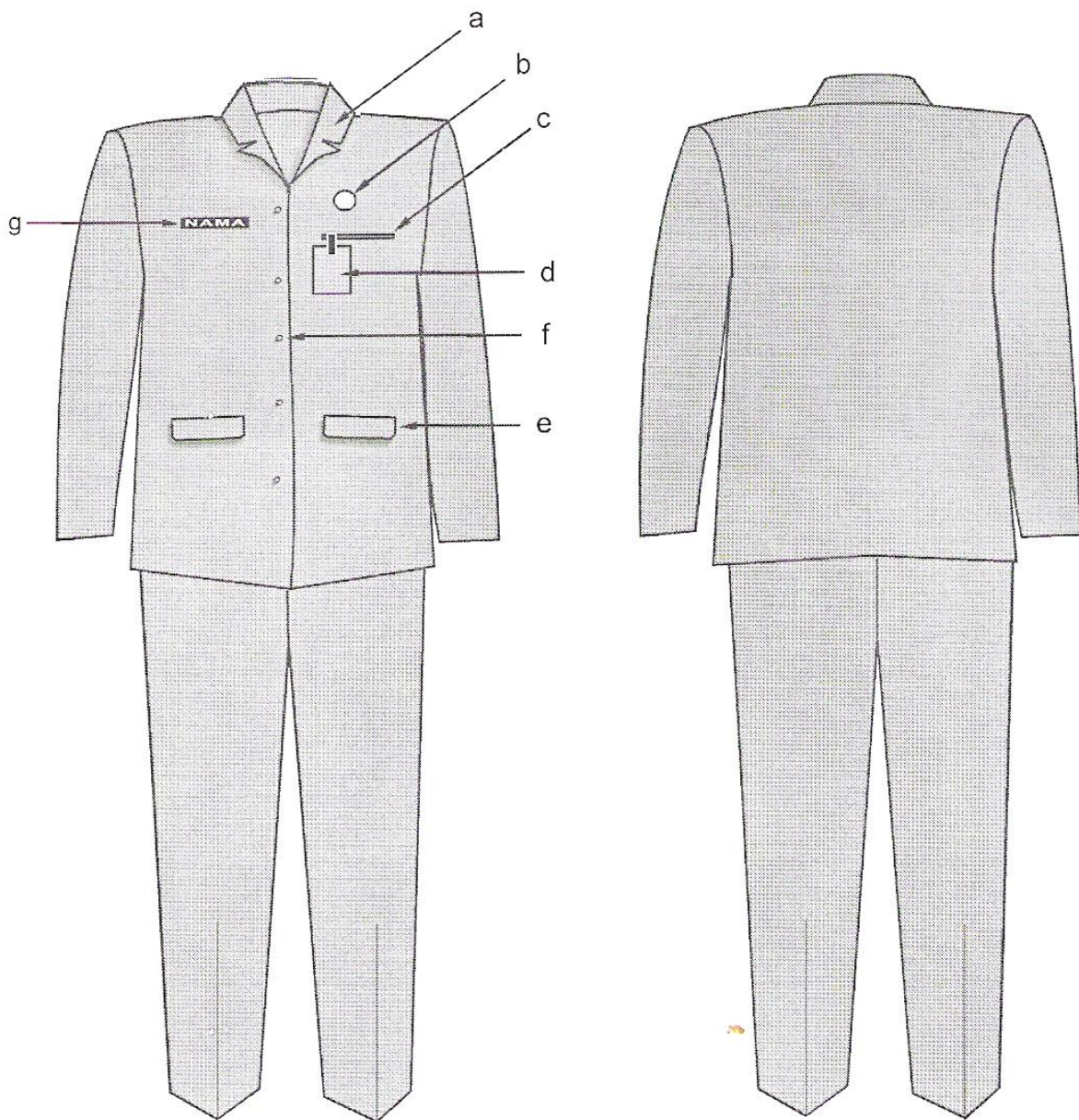

Keterangan :

- | | |
|---------------------|-----------------------------|
| a. Krah Berdiri. | e. Saku bawah dengan tutup. |
| b. Lencana Korpri. | f. Kancing |
| c. Saku baju depan. | g. Papan nama. |
| d. Tanda pengenal. | |

PSR WANITA :

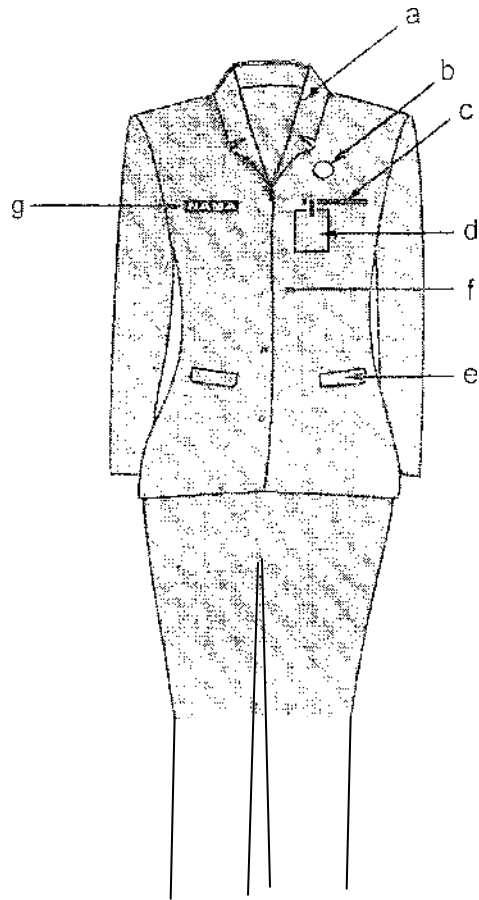

Keterangan :

- | | |
|---------------------|-----------------------------|
| a. Krah rebah. | e. Saku bawah dengan tutup. |
| b. Lencana Korpri. | f. Kancing |
| c. Saku baju atas . | g. Papan nama. |
| d. Tanda pengenal. | |

PSR WANITA BERJILBAB :

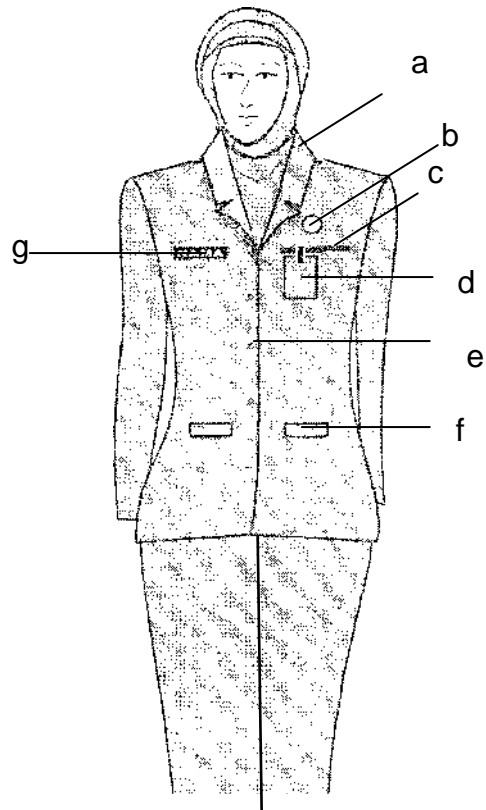

Keterangan :

- | | |
|---------------------|-----------------------------|
| a. Krah rebah. | e. Kancing . |
| b. Lencana Korpri. | f. Saku bawah dengan tutup. |
| c. Saku baju atas . | g. Papan nama. |
| d. Tanda pengenal. | |

PSR WANITA HAMIL :

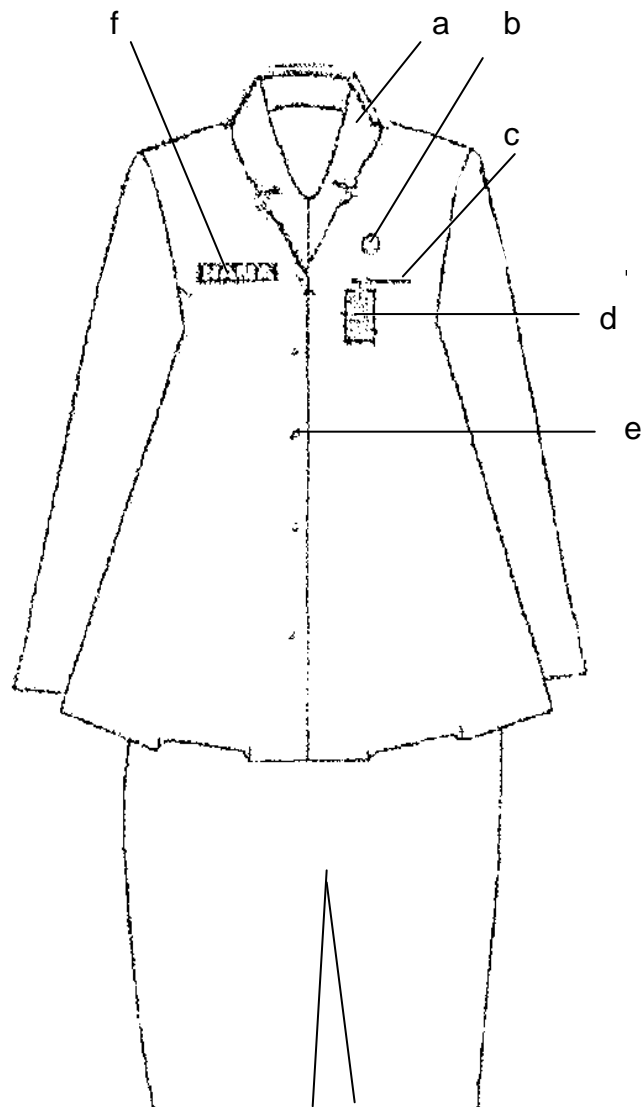

Keterangan :

- | | |
|---------------------|----------------|
| a. Krah rebah. | e. Kancing . |
| b. Lencana Korpri. | f. Papan nama. |
| c. Saku baju atas . | |
| d. Tanda pengenal. | |

5. PSL

PSL PRIA :

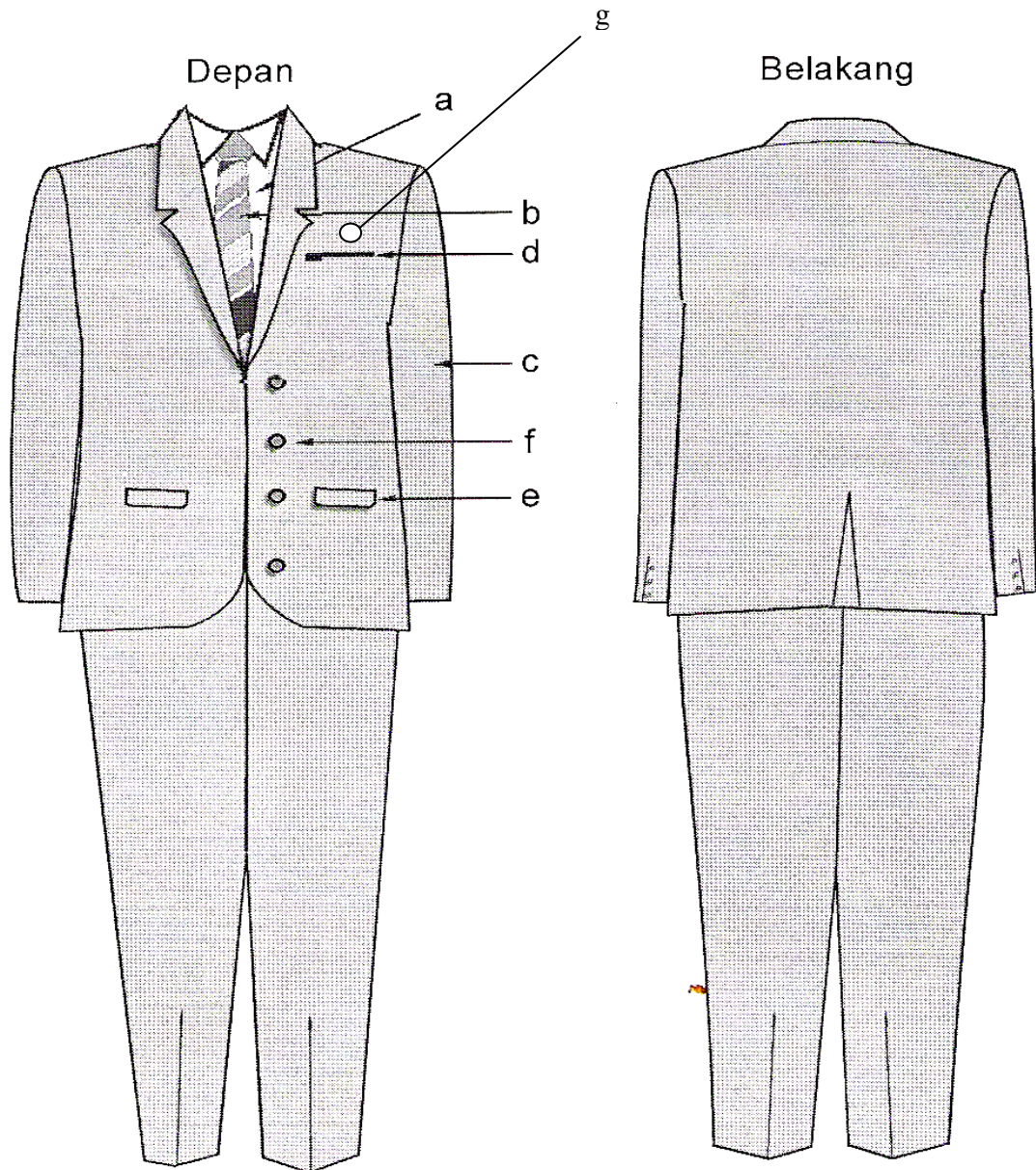

Keterangan :

- | | |
|------------------------|----------------------------------|
| a. Kemeja Warna Putih. | e. Saku bawah Jas dengan tutup . |
| b. Dasi. | f. Kancing. |
| c. Lengan Panjang . | g. Lambang KORPRI |
| d. Saku Atas Jas. | |

PSL WANITA :

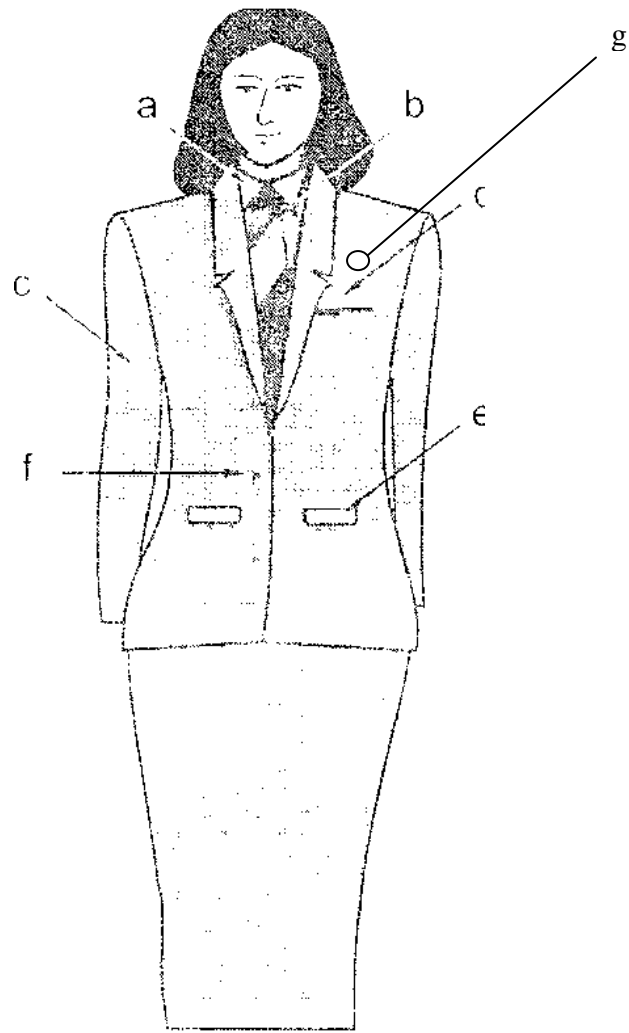

Keterangan :

- | | |
|------------------------|----------------------------------|
| a. Kemeja Warna Putih. | e. Saku bawah Jas dengan tutup . |
| b. Dasi. | f. Kancing. |
| c. Lengan Panjang . | g. Lambang Korpri |
| d. Saku Atas Jas. | |

PSL WANITA BERJILBAB :

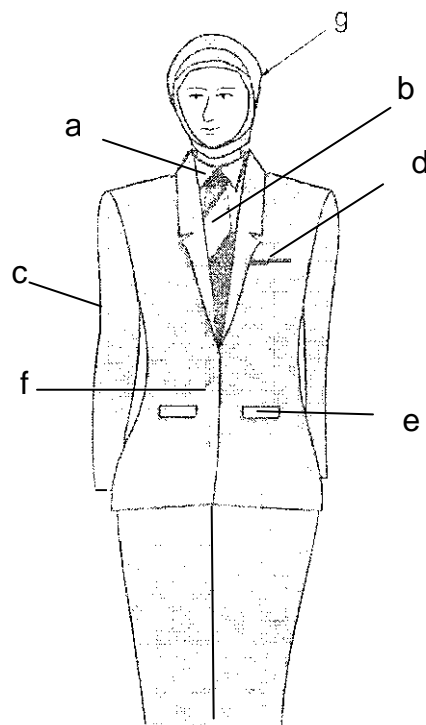

Keterangan :

- | | |
|------------------------|----------------------------------|
| a. Kemeja Warna Putih. | e. Saku bawah Jas dengan tutup . |
| b. Dasi. | f. Kancing. |
| c. Lengan Panjang . | |
| d. Saku Atas Jas. | |

PSL WANITA HAMIL :

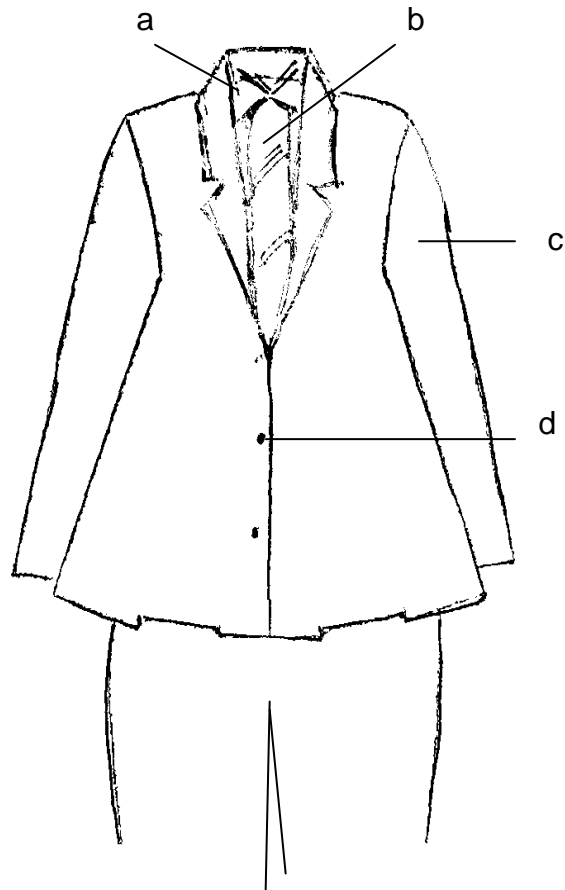

Keterangan :

- a. Kemeja Warna Putih.
- b. Dasi.
- c. Lengan Panjang .
- d. Kancing.

6. PDL

PDL PRIA :

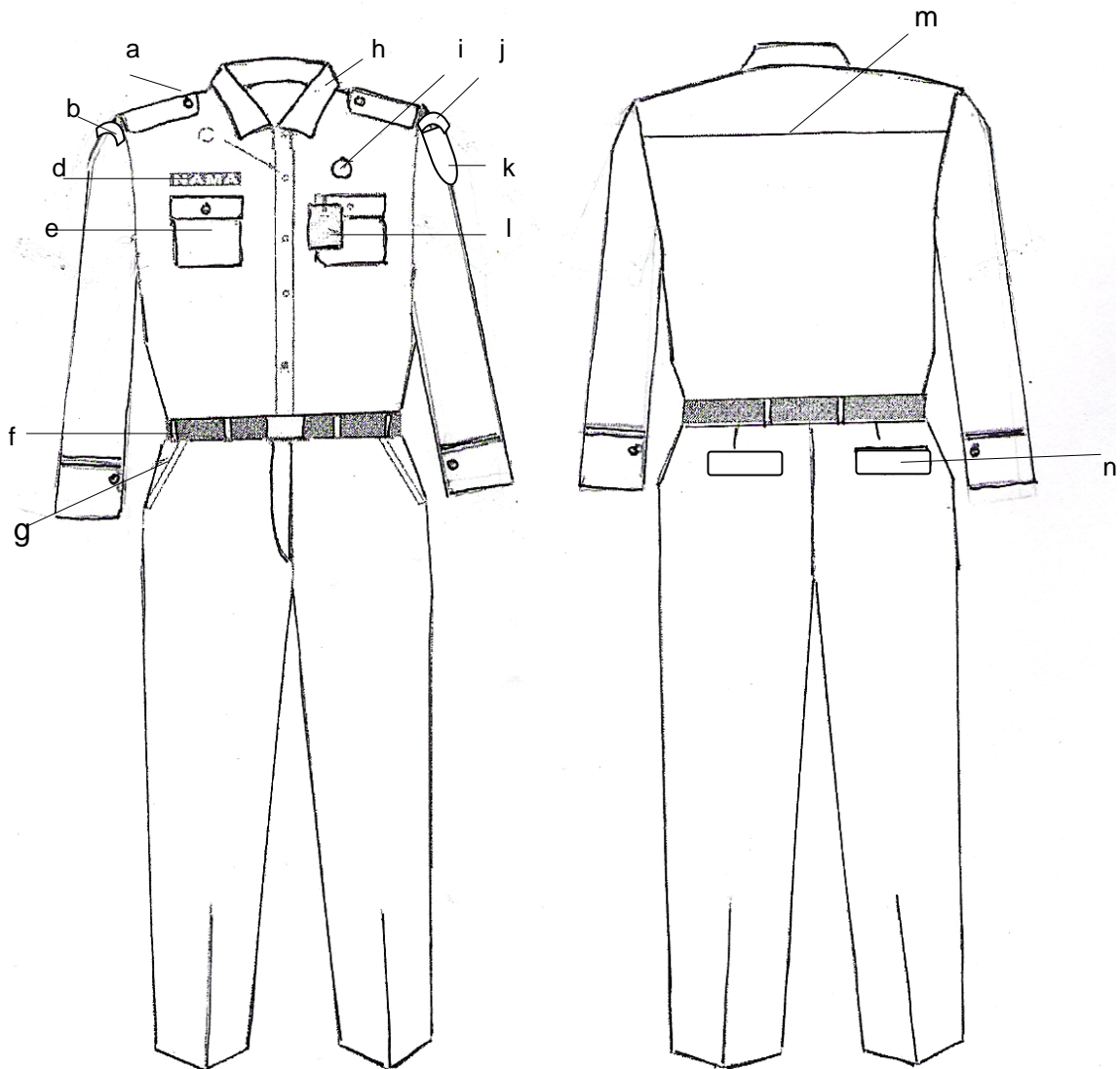

Keterangan :

- | | |
|-------------------|--------------------------|
| a. Lidah bahu. | i. Lencana Korpri. |
| b. Nama SKPD. | j. Nama Pemerintah Kota. |
| c. Kancing baju. | k. Lambang daerah Kota. |
| d. Papan nama. | l. Tanda pengenal. |
| e. Saku baju. | m. Sambungan baju. |
| f. Ikat Pinggang. | n. Saku belakang. |
| g. Saku depan. | |
| h. Krah baju. | |

PDL WANITA :

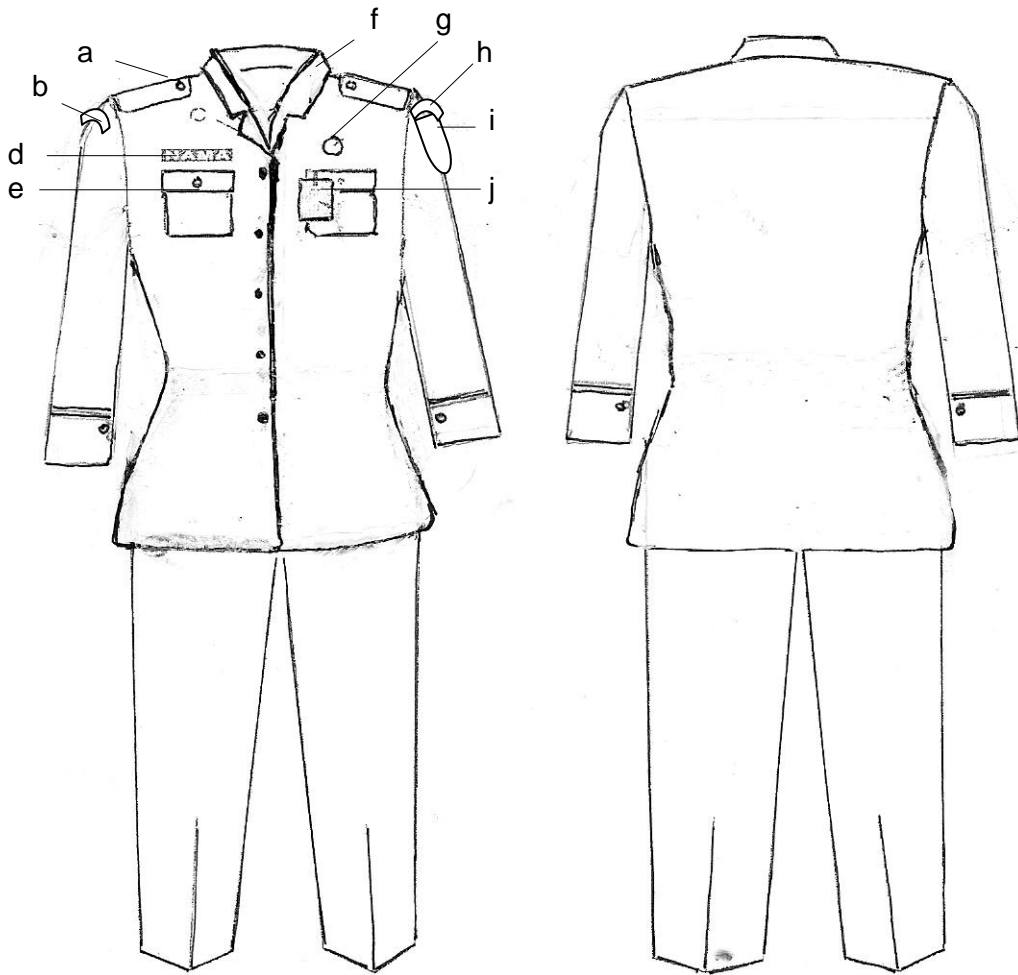

Keterangan :

- | | | | |
|----|---------------|----|----------------------|
| a. | Lidah bahu. | f. | Krah rebah. |
| b. | Nama SKPD. | g. | Lencana Korpri. |
| c. | Kancing baju. | h. | Nama Pemerintah Kota |
| d. | Papan nama. | i. | Lambang daerah Kota. |
| e. | Saku baju. | j. | Tanda pengenal. |

7. PDH CAMAT DAN LURAH

PDH CAMAT DAN LURAH PRIA :

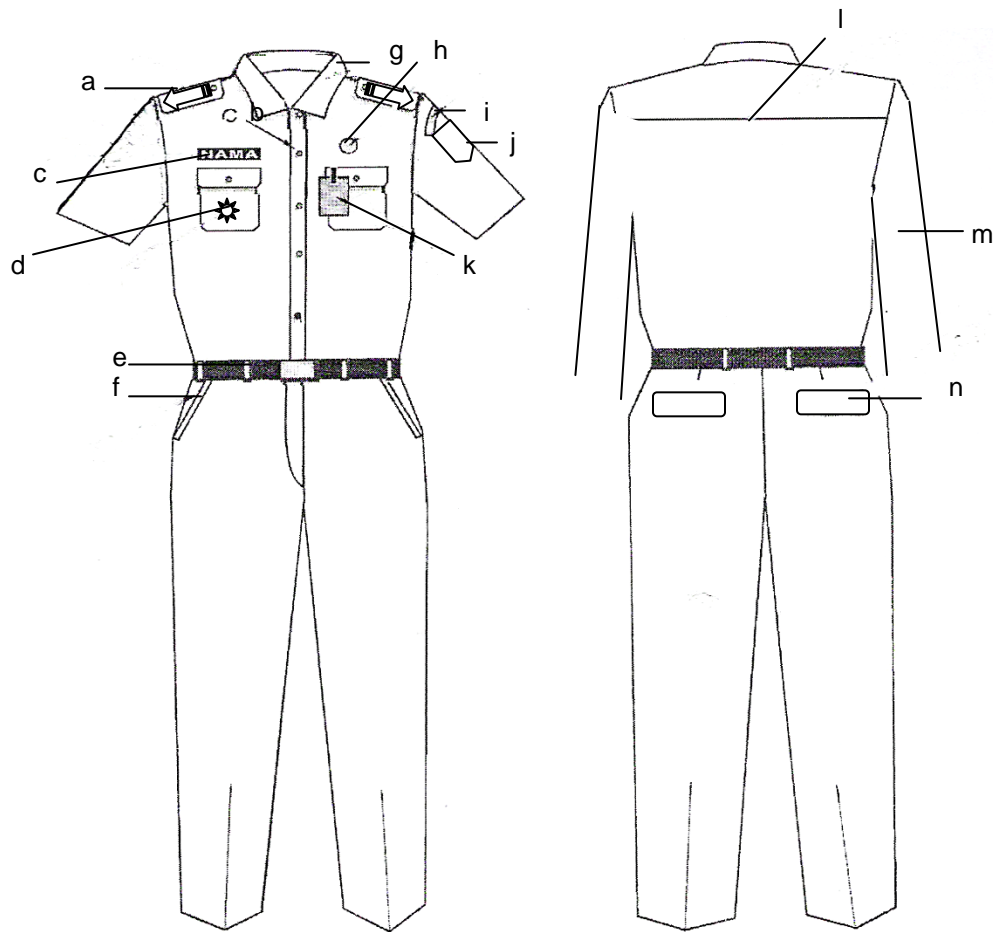

Keterangan :

- | | | | |
|----|-----------------|----|----------------------|
| a. | Tanda Pangkat . | i. | Nama Pemerintah Kota |
| b. | Kancing baju. | j. | Lambang daerah Kota |
| c. | Papan nama. | k. | Tanda pengenal. |
| d. | Tanda Jabatan. | l. | Sambungan bahu. |
| e. | Ikat Pinggang. | m. | Lengan Panjang. |
| f. | Saku depan. | n. | Saku belakang. |
| g. | Krah baju. | | |
| h. | Lencana Korpri. | | |

PDH WANITA CAMAT DAN LURAH.

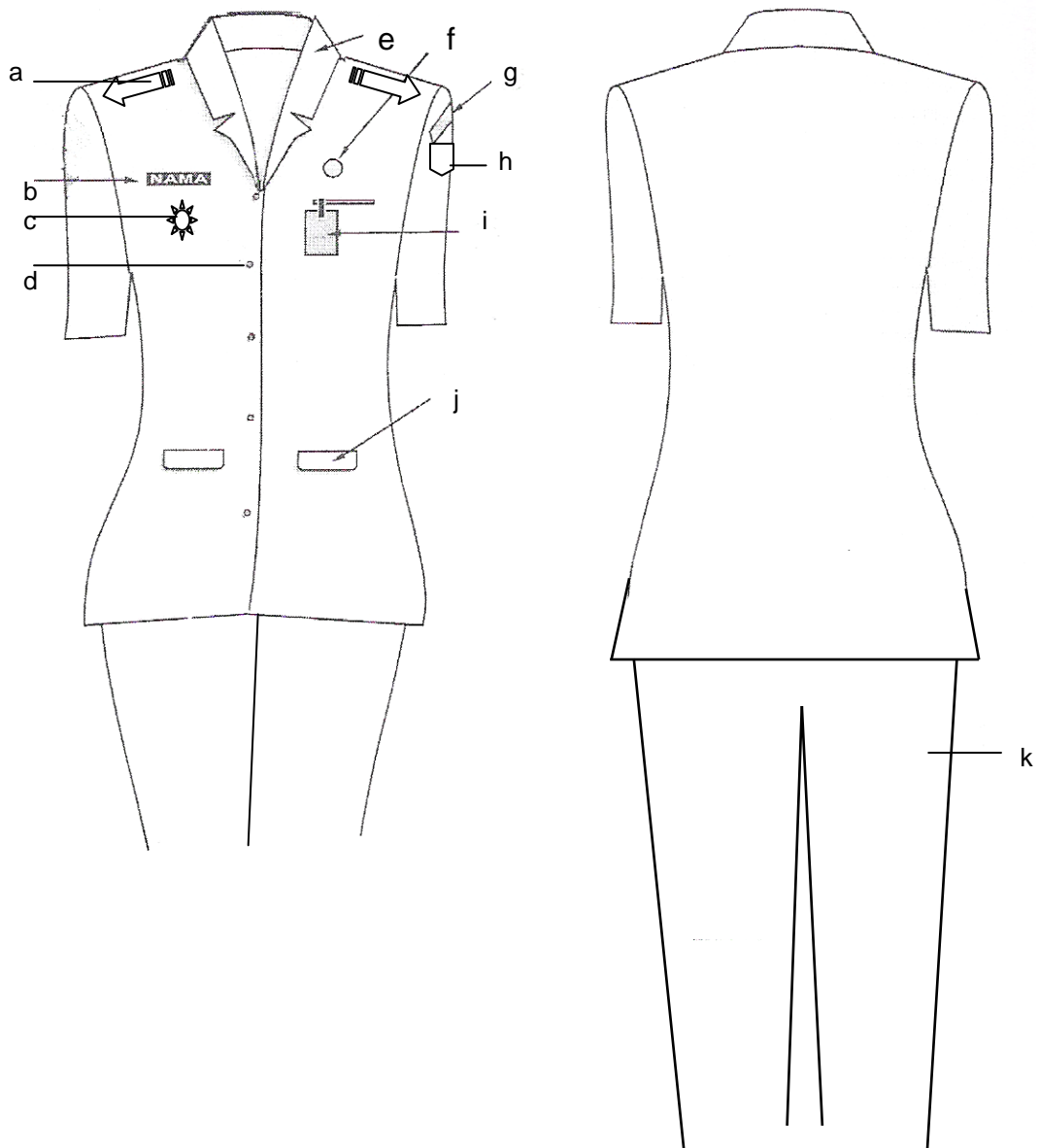

Keterangan :

- | | |
|--------------------|-------------------------|
| a. Tanda Pangkat . | f. Lencana Korpri. |
| b. Papan nama. | g. Nama Pemerintah Kota |
| c. Tanda Jabatan. | h. Lambang daerah Kota |
| d. Kancing baju. | i. Tanda pengenal. |
| e. Krah baju. | j. Saku depan. |
| | k. Celana panjang. |

PDH CAMAT DAN LURAH WANITA BERJILBAB.

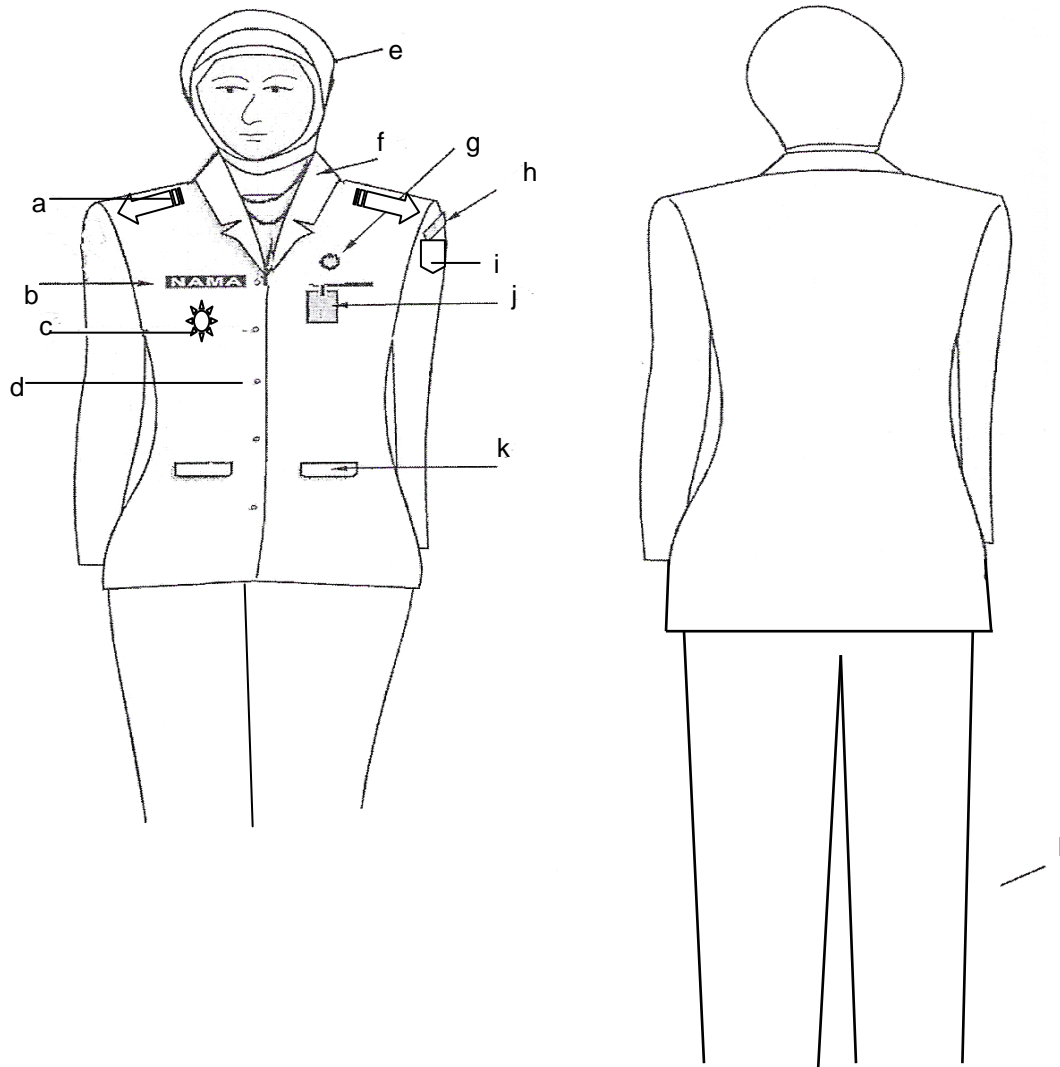

Keterangan :

- | | |
|---------------------|-------------------------|
| a. Tanda Pangkat . | g. Lencana Korpri. |
| b. Papan nama. | h. Nama Pemerintah Kota |
| c. Tanda Jabatan. | i. Lambang daerah Kota |
| d. Kancing baju. | j. Tanda pengenal. |
| e. Jilbab/ Kerudung | k. Saku depan. |
| f. Krah rebah . | l. Celana panjang. |

PDH CAMAT DAN LURAH WANITA HAMIL.

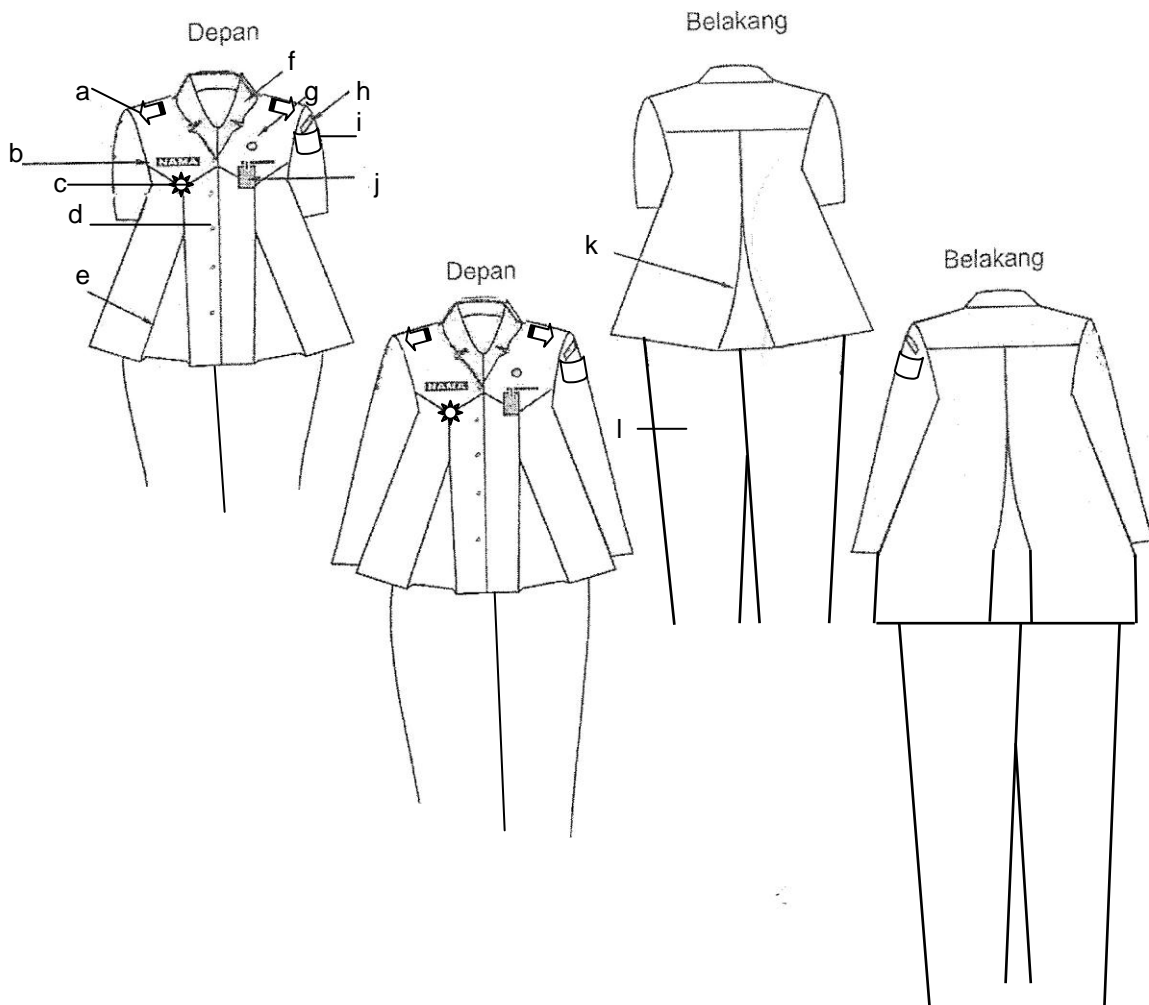

Keterangan :

- | | | | |
|----|----------------|----|----------------------|
| a. | Tanda Pangkat. | g. | Lencana Korpri. |
| b. | Papan nama. | h. | Nama Pemerintah Kota |
| c. | Tanda Jabatan. | i. | Lambang Daerah Kota |
| d. | Kancing baju. | j. | Tanda pengenal. |
| e. | Flui Depan | k. | Flui belakang. |
| f. | Krah rebah. | l. | Celana Panjang. |

8. PDU CAMAT DAN LURAH

PDU PRIA CAMAT DAN LURAH PRIA :

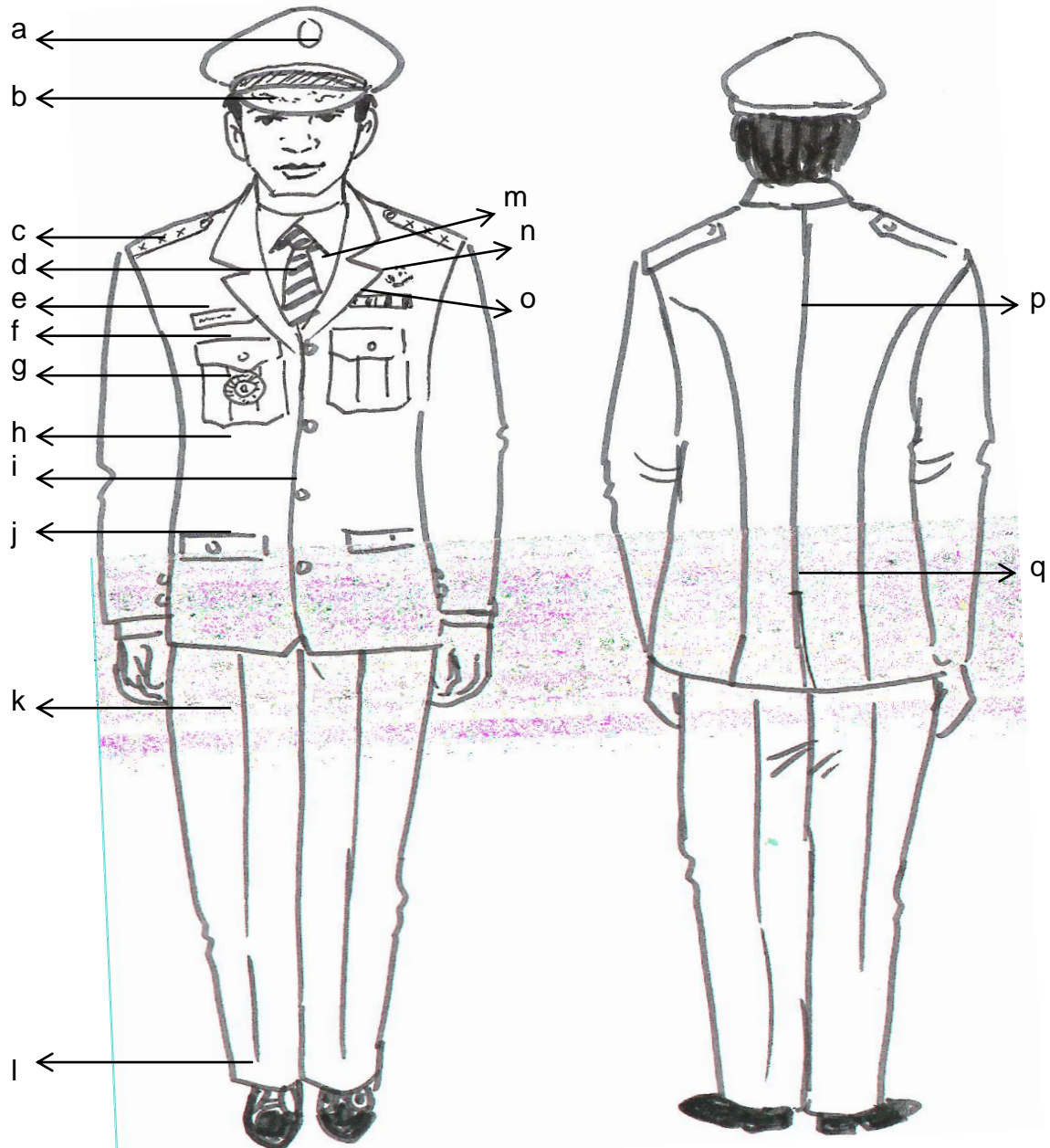

Keterangan :

- | | |
|---------------------------|--------------------------|
| a. Lambang Daerah Kota | j. Saku Bawah Tertutup |
| b. Topi Warna Hitam. | k. Celana Panjang Putih. |
| c. Tanda Pangkat Upacara. | l. Sepatu Hitam |
| d. Dasi. | m. Kemeja Putih. |
| e. Papan nama. | n. Lencana Korpri. |
| f. Saku Atas Tertutup. | o. Tanda Jasa. |
| g. Tanda Jabatan | p. Belahan jahitan. |
| h. Jas Warna Putih | q. Belahan Jas belakang. |
| i. Kancing Garuda Emas | |

PDU WANITA CAMAT DAN LURAH.

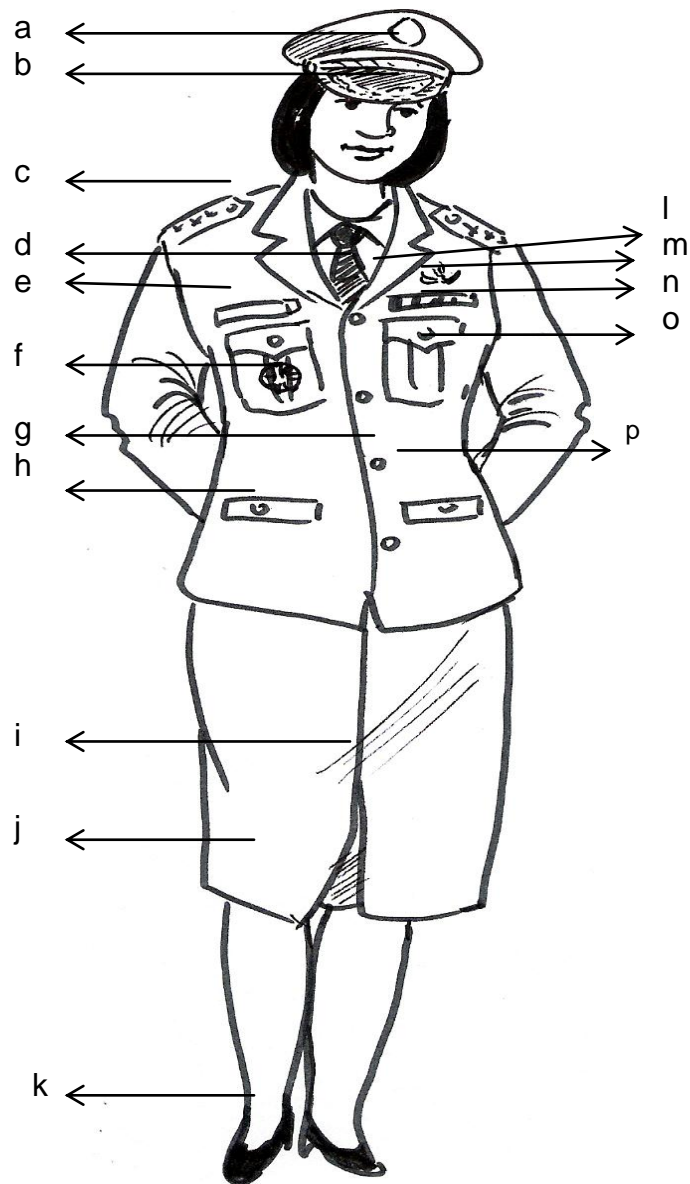

Keterangan :

- | | |
|---------------------------|-----------------------------|
| a. Lambang Daerah Kota | j. Rok 15 cm dibawah lutut. |
| b. Topi Warna Hitam. | k. Sepatu hitam. |
| c. Tanda Pangkat Upacara. | l. Kemeja Putih. |
| d. Dasi. | m. Lencana Korpri. |
| e. Papan nama. | n. Tanda Jasa. |
| f. Tanda Jabatan. | o. Saku atas tertutup. |
| g. Kancing Garuda Emas | p. Jas Warna Putih. |
| h. Saku depan tertutup | |
| i. Flui satu rempel. | |

9. PDH Aparatur Pemadam Kebakaran

9. 1. PDH Aparatur Pemadam Kebakaran Pria :

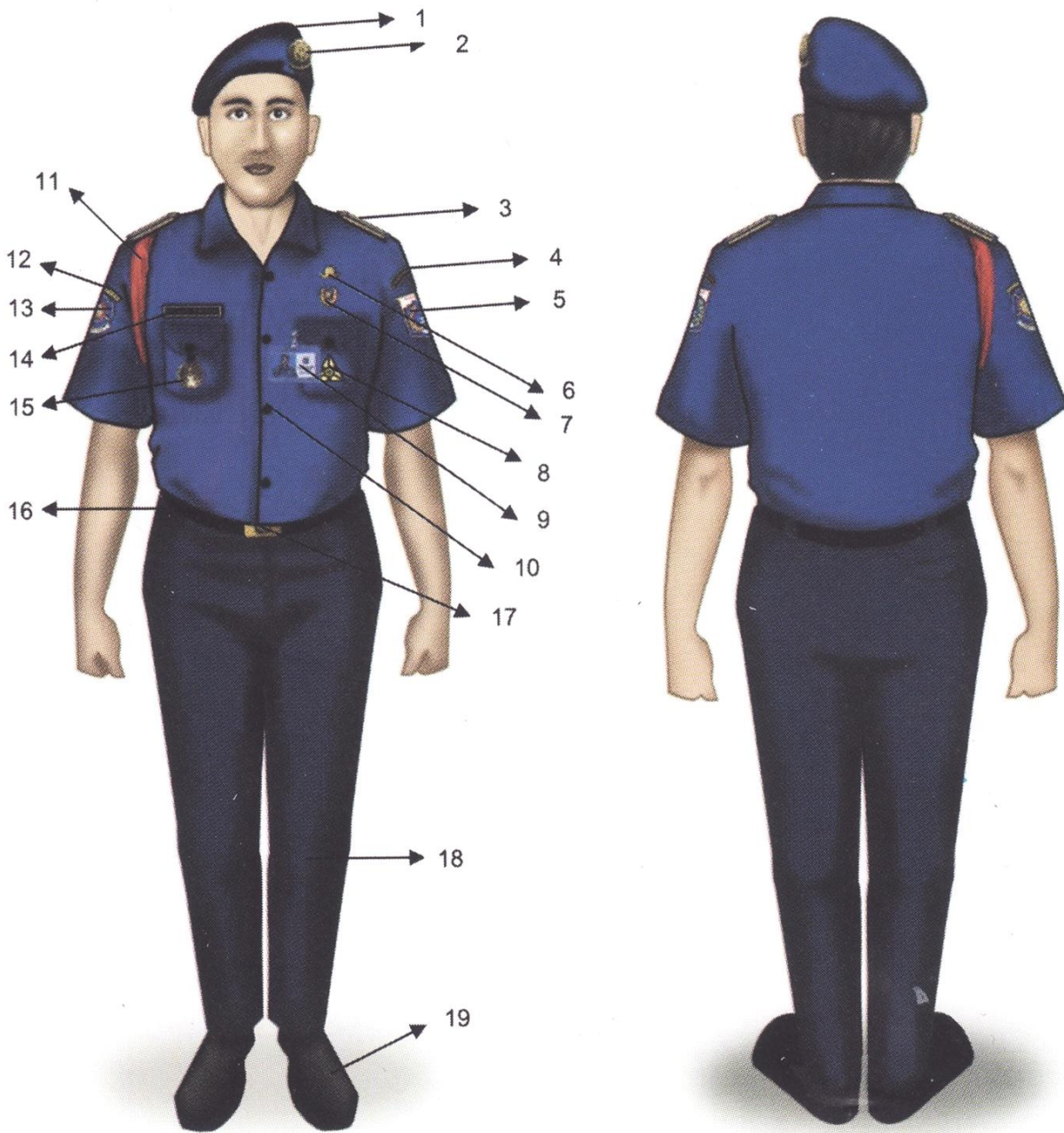

9. 2. PDH Aparatur Pemadam Kebakaran Wanita :

Tampak Depan

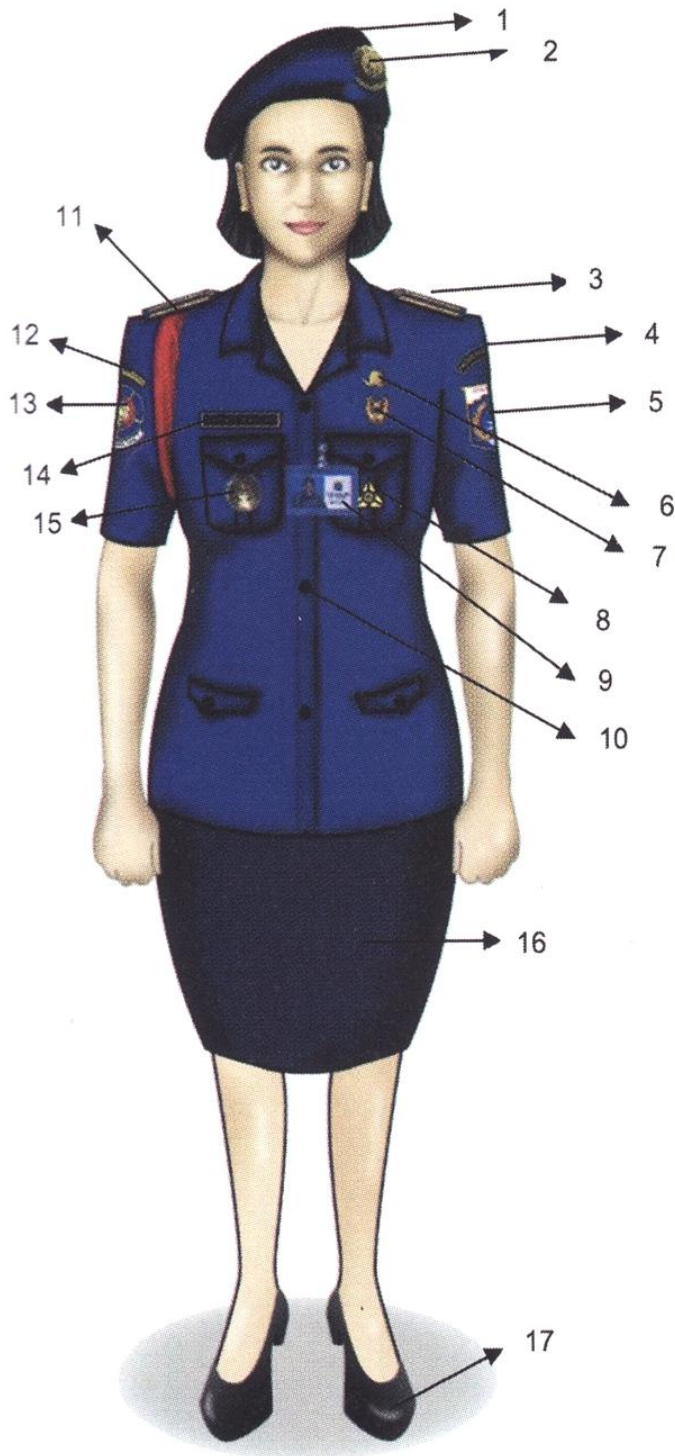

Tampak Belakang



10. PDL Aparatur Pemadam Kebakaran

10.1. PDL Aparatur Pemadam Kebakaran Pria :



10.2. PDL Aparatur Pemadam Kebakaran Wanita :



11. PDL Tenaga Kesehatan

11.1 Pakaian Dokter

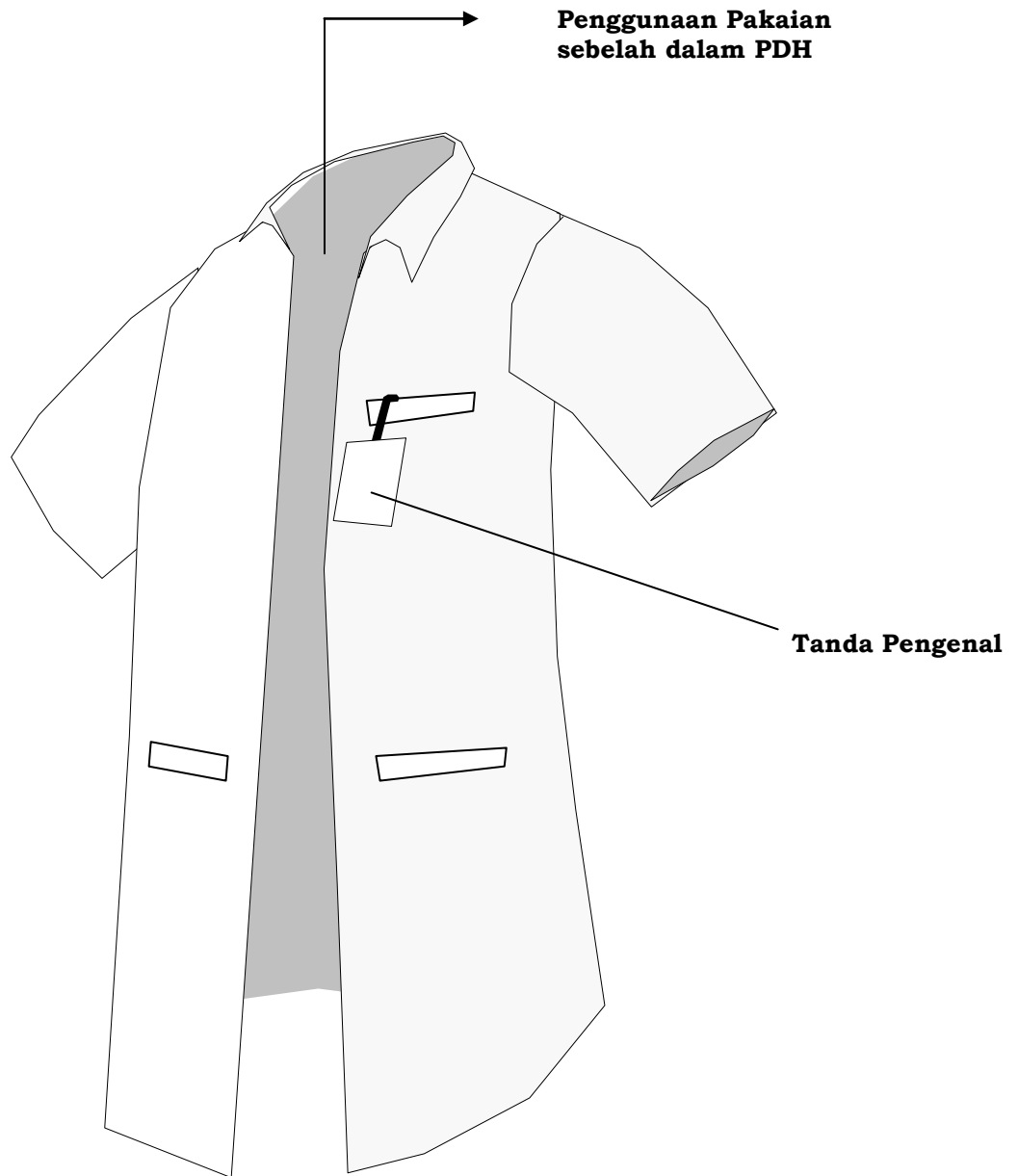

11. 2. Pakaian Dinas Lapangan Tenaga Kesehatan Selain Dokter

Pakaian Pria/Wanita

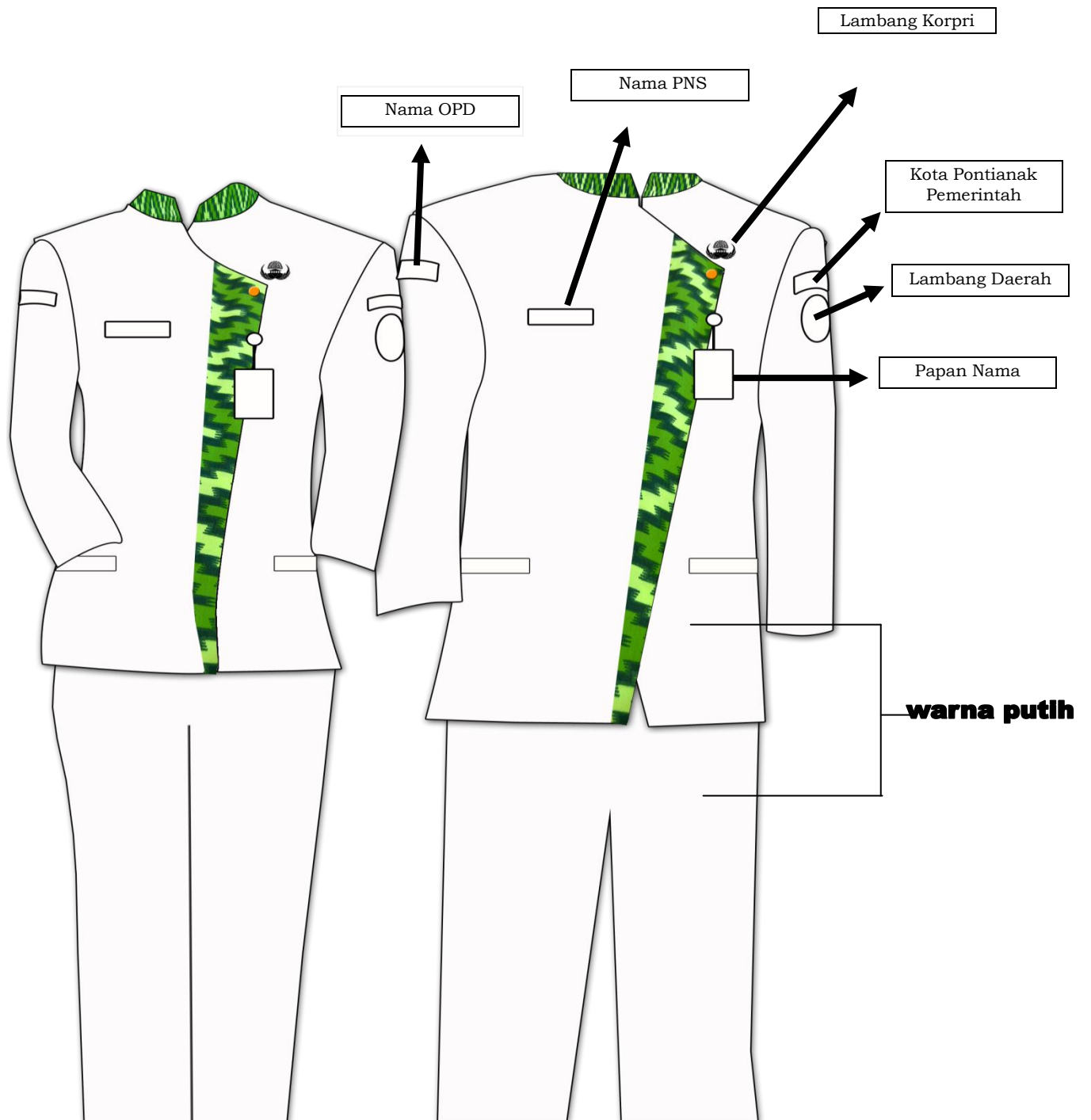

12. PDL Ajudan Walikota/ Wakil Walikota

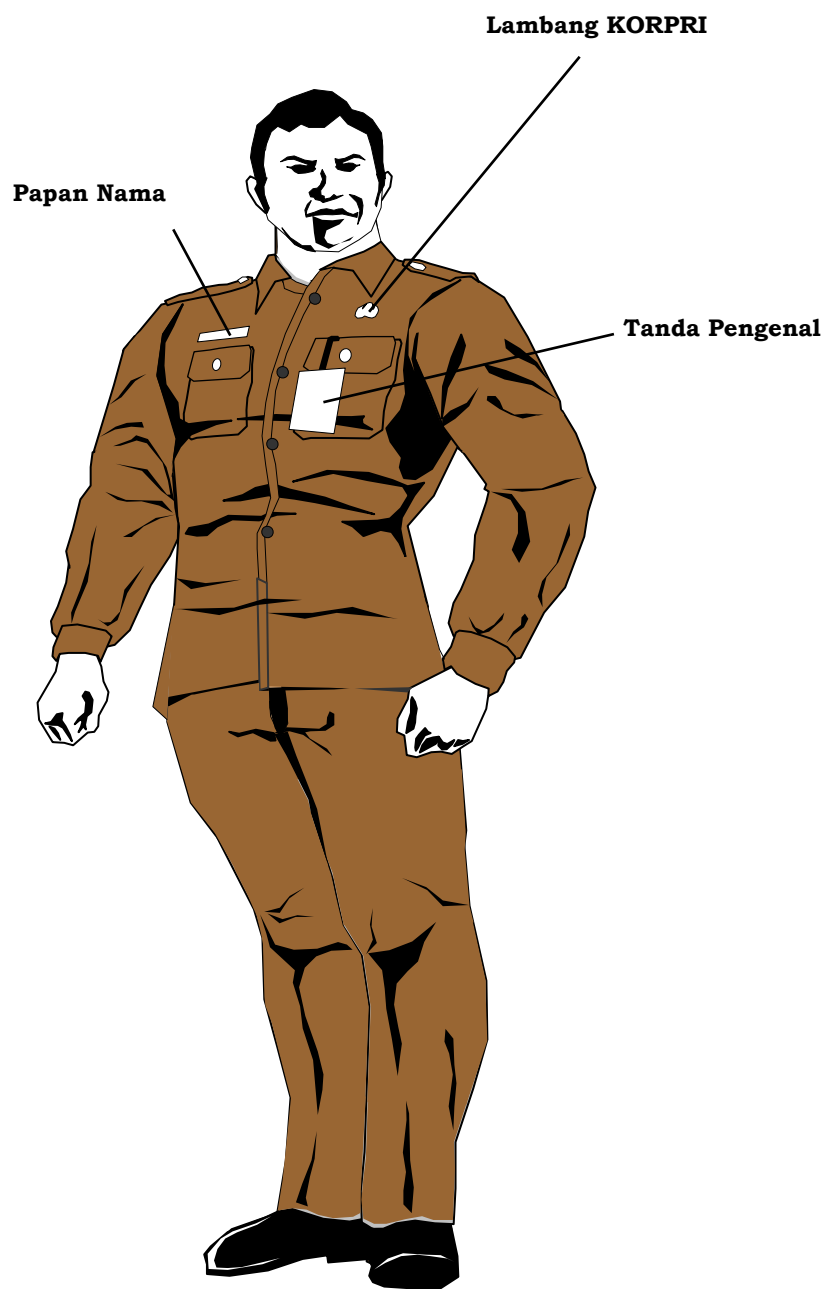

13. PDL Supir Pimpinan

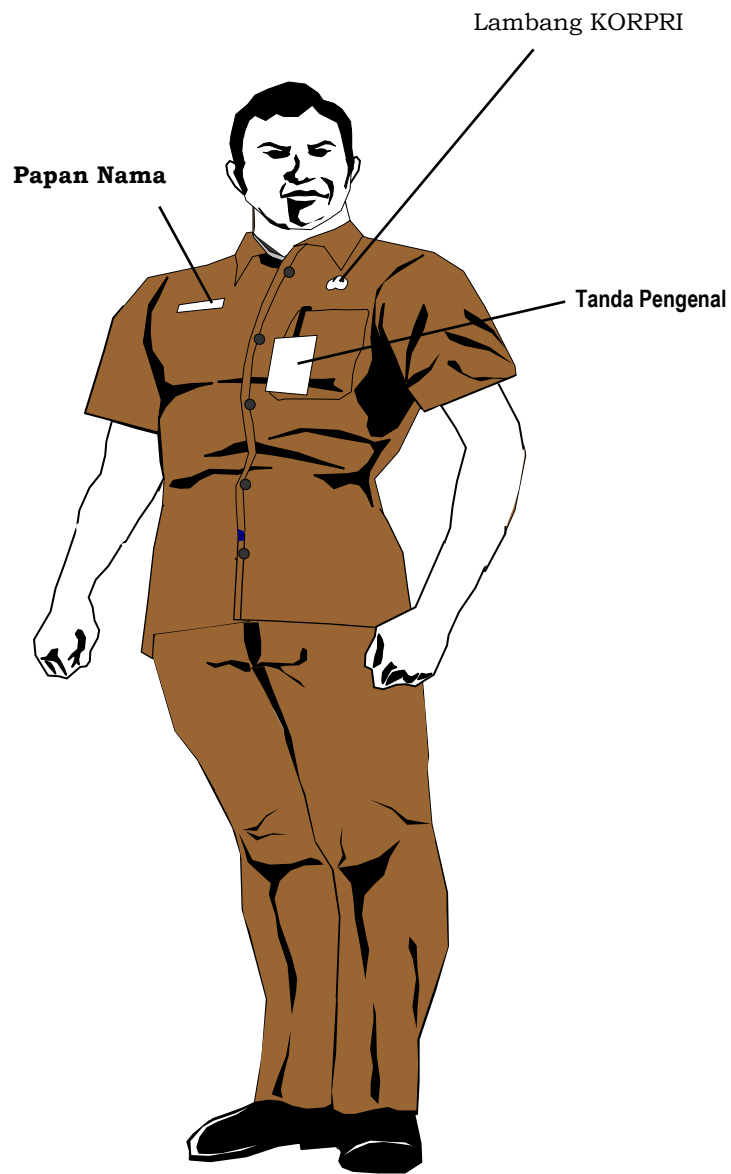

14. PDL Protokol

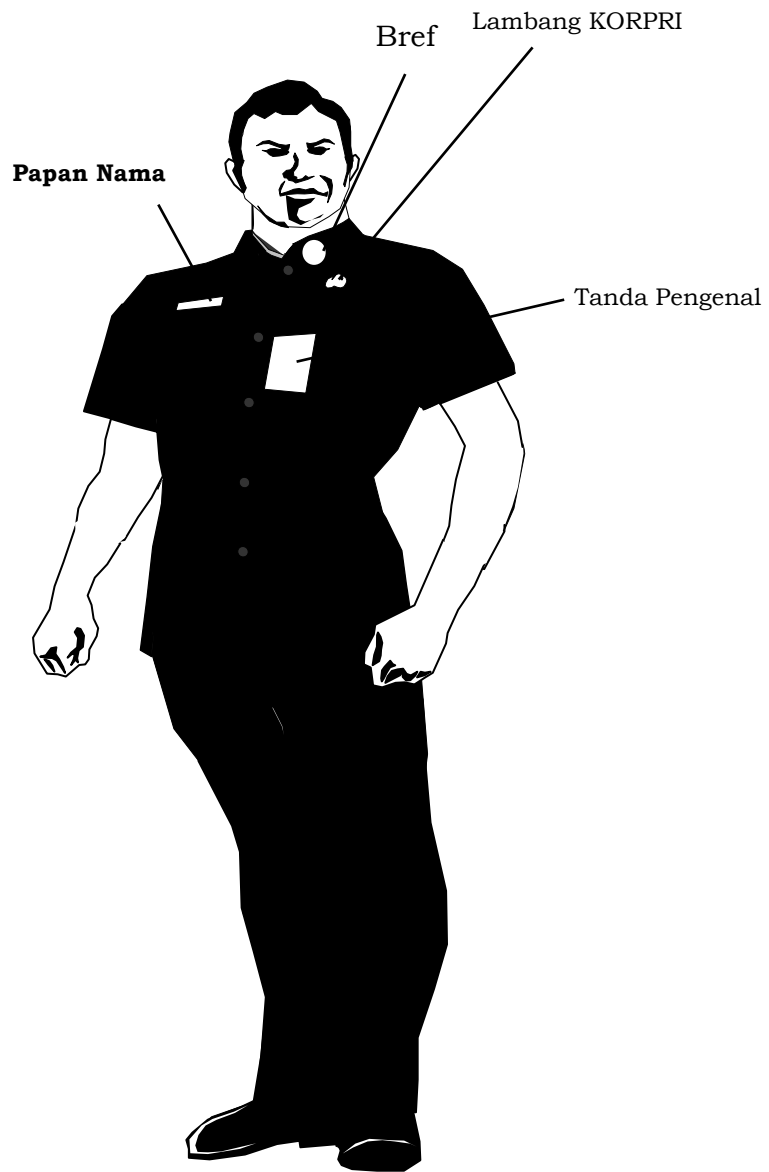

15. PDL Pengawas Ketenagakerjaan

15.1. Pakaian Pria



Depan

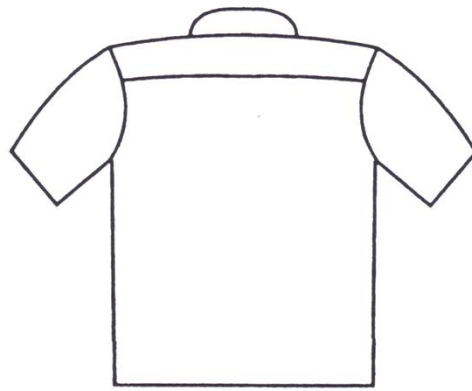

Belakang

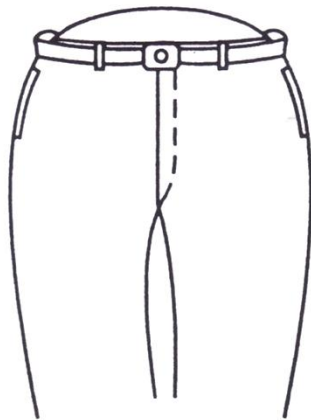

Depan



Samping

15. 2. Pakaian Wanita



Depan

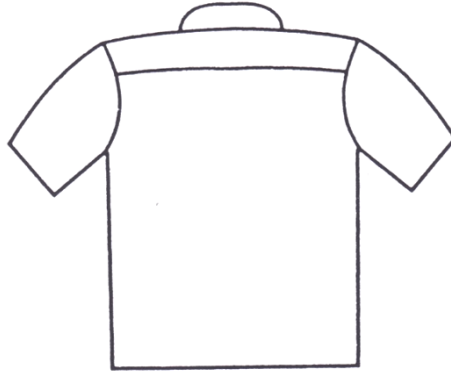

Belakang

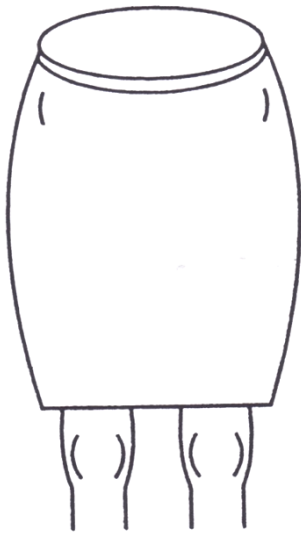

Depan



Belakang

16. PDH Badan Penanggulangan Bencana Daerah (BPBD) Lengan Pendek/Panjang

SERAGAM BPBD / PRIA

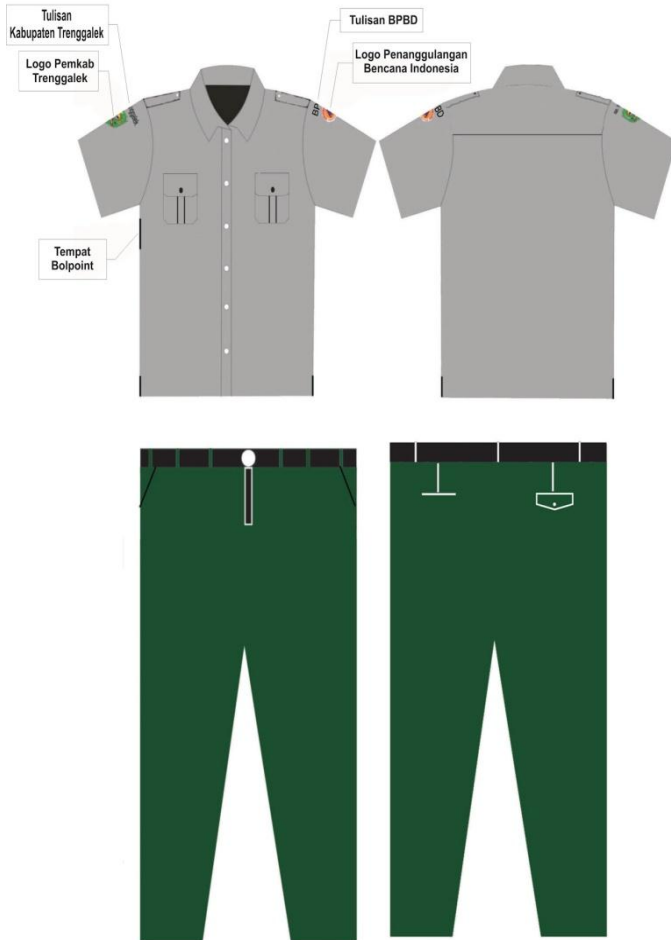

SERAGAM BPBD / PRIA

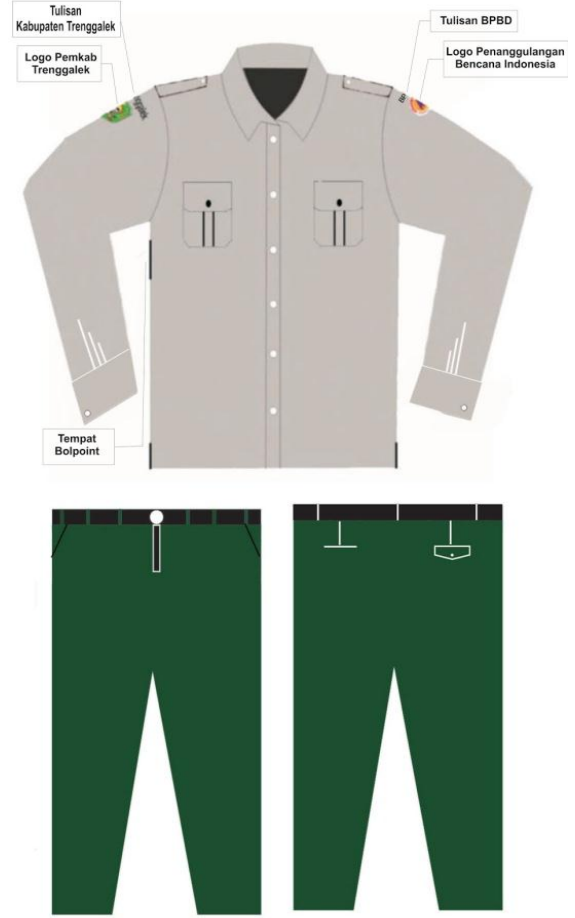

PDH LENGAN PANJANG WANITA (BLOUSE)	KETERANGAN
	<ol style="list-style-type: none"> 1. Blouse berwarna coklat muda; 2. Krah leher model tegak; 3. Lengan panjang; 4. Kedua bahu berlidah bahu; 5. Dua buah saku dibagian bawah kanan dan kiri berpenutup saku; 6. Cara penggunaan: Blouse dimasukan kedalam celana panjang/rok.
PDH LENGAN PANJANG WANITA (TAMPAK BELAKANG)	KETERANGAN

PDH LENGAN PENDEK WANITA (BLOUSE)	KETERANGAN
	<ol style="list-style-type: none"> 1. Blouse berwarna coklat muda; 2. Krah leher model tegak; 3. Lengan pendek; 4. Kedua bahu berlidah bahu; 5. Dua buah saku dibagian bawah kanan dan kiri berpenutup saku; 6. Cara penggunaan: Blouse dimasukan kedalam celana panjang/rok.
PDH LENGAN PENDEK WANITA (TAMPAK BELAKANG)	KETERANGAN

17. PDL Badan Penanggulangan Bencana Daerah (BPBD) Lengan Pendek/Panjang, Pria/Wanita

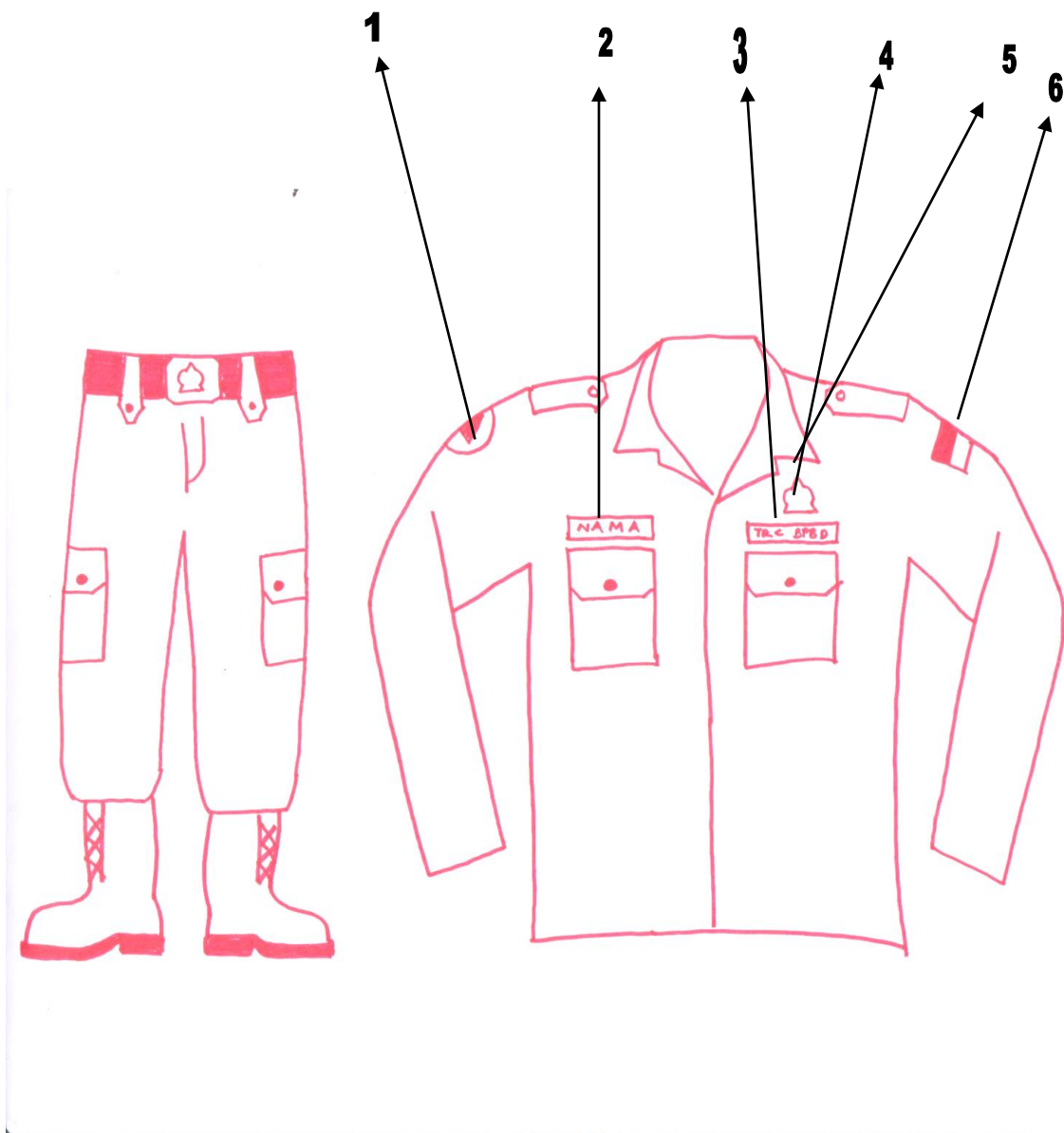

Keterangan :

1. Lambang Penanggulangan Bencana Indonesia bordir;
2. Papan nama permanen bordir ditempatkan sebelah kanan atas saku baju;
3. tulisan TRC BPBD ditempatkan sebelah kiri atas saku baju;
4. Lambang Tanggap-Tangkas-Tangguh ditempatkan sebelah kiri saku baju di atas tulisan TRC BPBD
5. Lambang KORPRI ditempatkan sebelah kiri saku baju di atas lambang Tanggap-Tangkas-Tangguh
6. Bendera merah putih

18. PDH Dinas Perhubungan, Komunikasi dan Informatika

18.1 Jenis/Bentuk Pakaian Dinas Pria a. Kemeja Lengan Pendek

Tampak Depan



Tampak Depan

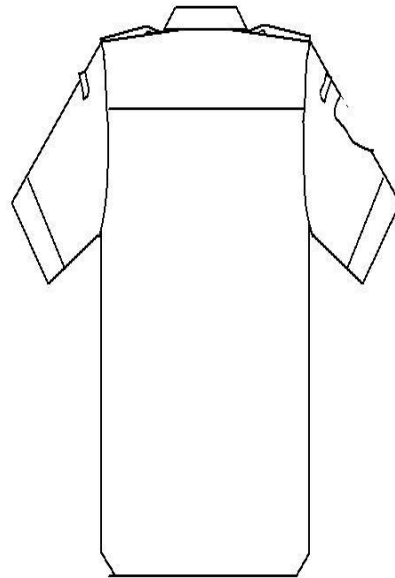

Keterangan :

1. PDH Pegawai terbuat dari kemeja kain berwarna putih polos.
2. PDH dibuat dengan krah leher model tegak dan berlengan pendek.
3. Di lengan sebelah kanan dipasang atribut PDH seperti dalam contoh.
4. Di bagian depan dilengkapi 2 (dua) saku dengan lidah dan penutup berkancing.
5. Di kedua bahu dipasang tanda pangkat dan pembeda golongan.
6. Kemeja PDH dikenakan dengan dimasukkan ke dalam celana.

b. Celana Panjang

Tampak Depan

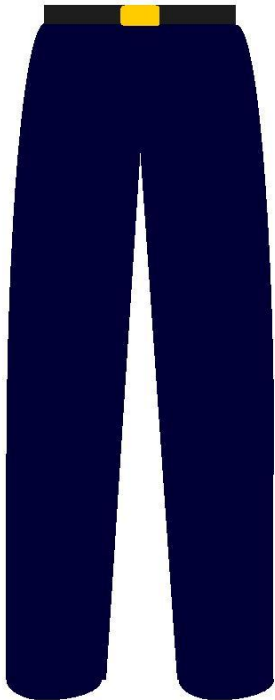

Tampak Depan

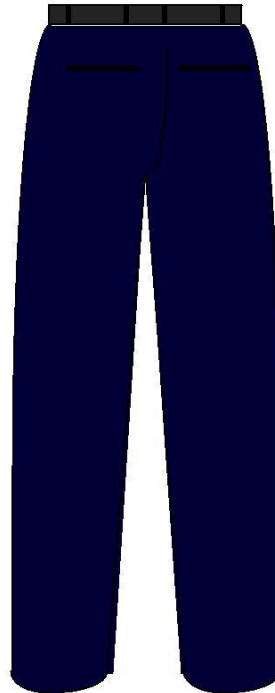

Keterangan :

1. Celana PDH terbuat dari celana panjang kain warna biru tua (*dark blue*).
2. Di pinggang celana diberi tempat untuk ikat pinggang.
3. Celana Panjang dilengkapi 2 (dua) saku di samping dan 2 (dua) saku di belakang.
4. Celana Panjang dipakai menggunakan ikat pinggang dengan kepala ikat pinggang (gesper) kuning bergambar lambang Kementerian Perhubungan.

18.2 Jenis/Bentuk Pakaian Dinas Wanita I Lengan Pendek

a. Kemeja Lengan Pendek

Tampak Depan



Tampak Depan

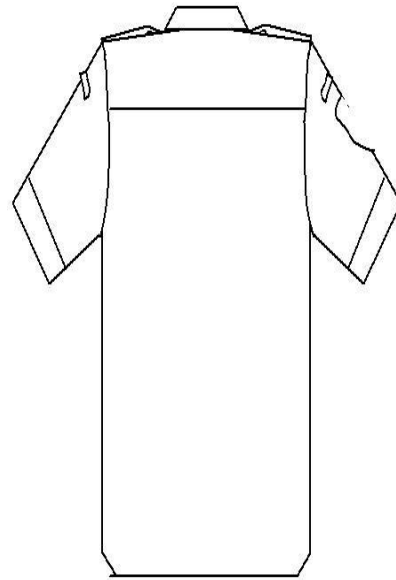

Keterangan :

1. PDH Pegawai terbuat dari kemeja kain berwarna putih polos.
2. PDH dibuat dengan krah leher model tegak dan berlengan pendek.
3. Di lengan sebelah kanan dipasang atribut PDH seperti dalam contoh,
4. Di bagian depan dilengkapi 2 (dua) saku dengan lidah dan penutup berkancing.
5. Di kedua bahu dipasang tanda pangkat dan pembeda golongan.
6. Kemeja PDH dikenakan dengan dimasukkan ke dalam celana.
7. PDH ini dapat dilengkapi dengan rompi dan dipasang *badge* nama

b. Celana Panjang

Tampak Depan

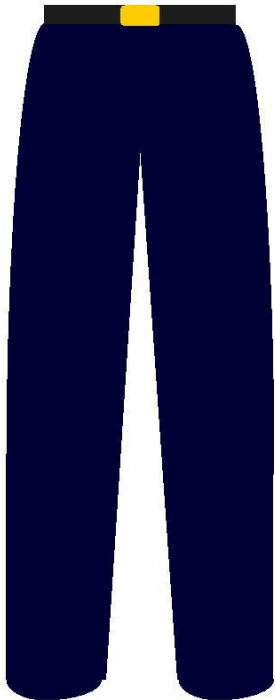

Tampak Depan

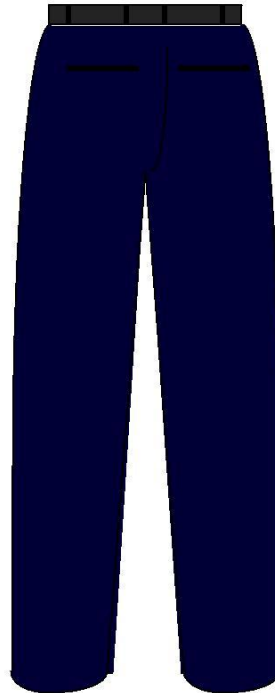

Keterangan :

1. Celana PDH terbuat dari celana panjang kain warna biru tua (*dark blue*).
2. Di pinggang celana diberi tempat untuk ikat pinggang.
3. Celana Panjang dilengkapi 2 (dua) saku di samping dan 2 (dua) saku di belakang.
4. Celana Panjang dipakai menggunakan ikat pinggang dengan kepala ikat pinggang (gesper) kuning bergambar lambang Kementerian Perhubungan

18.3 Jenis/Bentuk Pakaian Dinas Wanita II

a. Kemeja Lengan Panjang

Tampak Depan



Tampak Depan

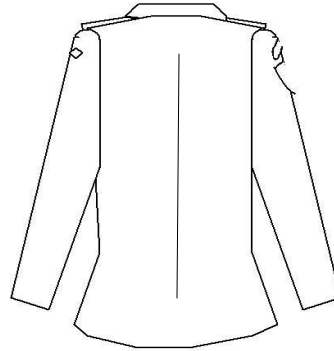

Keterangan :

1. PDH Pegawai terbuat dari kemeja kain berwarna putih polos.
2. PDH dibuat dengan krah leher model tegak dan berlengan pendek.
3. Di lengan sebelah kanan dipasang atribut PDH seperti dalam contoh,
4. Di bagian depan dilengkapi 2 (dua) saku dengan lidah dan penutup berkancing.
5. Di kedua bahu dipasang tanda pangkat dan pembeda golongan.
6. Kemeja PDH dikenakan dengan tidak dimasukkan ke dalam celana.
7. PDH ini dapat dilengkapi dengan rompi dan dipasang *badge* nama

b. Celana Panjang

Tampak Depan

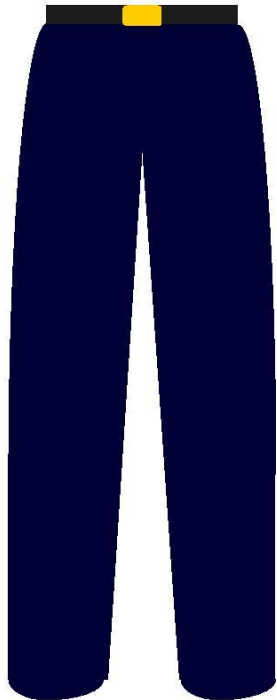

Tampak Depan

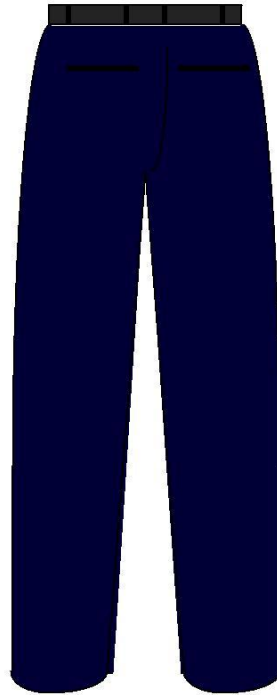

Keterangan :

1. Celana PDH terbuat dari celana panjang kain warna biru tua (*dark blue*).
2. Di pinggang celana diberi tempat untuk ikat pinggang.
3. Celana Panjang dilengkapi 2 (dua) saku di samping dan 2 (dua) saku di belakang.
4. Celana Panjang dipakai menggunakan ikat pinggang dengan kepala ikat pinggang (gesper) kuning bergambar lambang Kementerian Perhubungan

18.4 Jenis/Bentuk Pakaian Dinas Wanita III

a. Kemeja Lengan Panjang

Tampak Depan



Tampak Depan

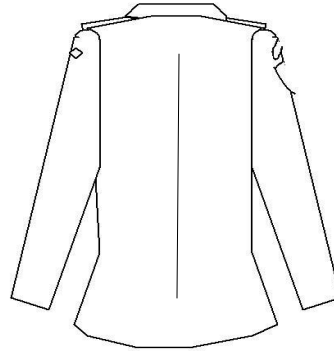

Keterangan :

1. PDH Pegawai terbuat dari kemeja kain berwarna putih polos.
2. PDH dibuat dengan krah leher model tegak dan berlengan pendek.
3. Di lengan sebelah kanan dipasang atribut PDH seperti dalam contoh.
4. Di bagian depan dilengkapi 2 (dua) saku dengan lidah dan penutup berkancing.
5. Di kedua bahu dipasang tanda pangkat dan pembeda golongan.
6. Kemeja PDH dikenakan dengan tidak dimasukkan ke dalam celana.
7. PDH ini dapat dilengkapi dengan rompi dan dipasang *badge* nama

b. Rok Panjang

Tampak Depan

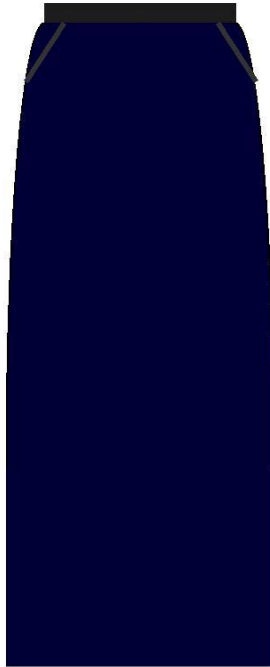

Tampak Depan

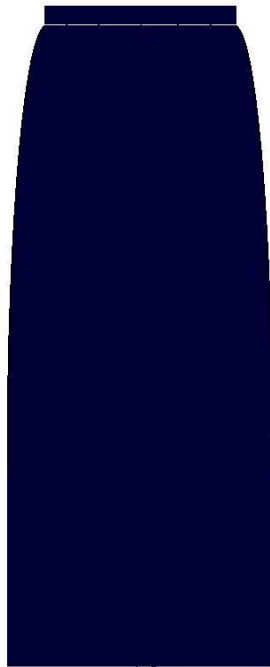

Keterangan :

1. Rok PDH terbuat dari rok panjang kain warna biru tua (dark blue)
2. Di bagian depan rok panjang dilengkapi 2 (dua) saku di samping.
3. Panjang rok sampai dengan menutupi mata kaki
4. Bagian belakang dari lutut ke bawah diberi belahan/ploi yang tertutup
5. Rok panjang dibuat dengan ukuran tidak ketat dan cukup longgar untuk kemudahan gerak dan memperhatikan etika kesopanan.

18.5 Jenis/Bentuk Pakaian Dinas Wanita IV

a. Rompi Wanita

Tampak Depan



Tampak Depan

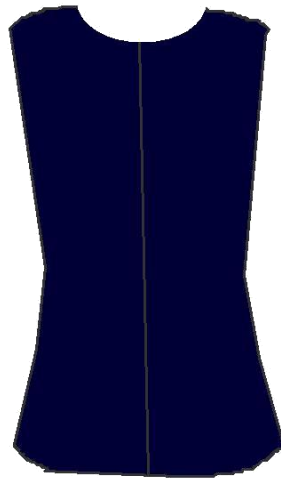

Keterangan :

1. Rompi terbuat dari kain berwarna biru tua (dark blue).
2. Rompi dibuat dengan krah/leher model V Neck.
3. Pada bagian depan dilengkapi 3 (tiga) kancing berwarna biru
4. Pada bagian depan bawah sebelah kanan dan kiri dilengkapi saku/kantong dengan tutup tanpa kancing.
5. Tanda pangkat dan pembeda golongan tetap digunakan pada pundak rompi

18.6 Jenis/Bentuk Pakaian Dinas Khusus Wanita Hamil

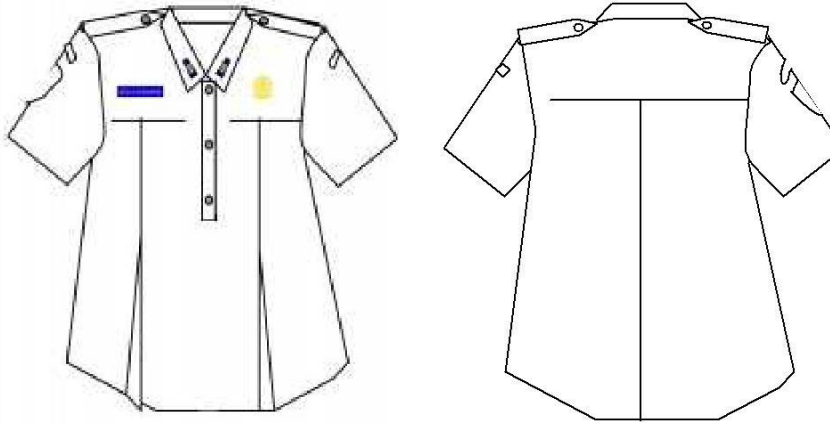

Keterangan:

1. PDH Pegawai terbuat dari kemeja kain berwarna putih polos.
2. PDH dibuat dengan krah leher model tegak dan berlengan panjang dengan kancing 3 (tiga).
3. Kemeja tidak dilengkapi saku/kantong.
4. Di lengan sebelah kanan dipasang atribut PDH seperti dalam contoh.
5. Di kedua bahu dipasang tanda pangkat dan pembeda golongan.
6. Kemeja PDH dikenakan dengan tidak dimasukkan ke dalam celana.
7. Di bagian depan kemeja dari dada kanan dan kiri ke bawah diberi belahan tertutup.
8. Di bagian belakang bawah kemeja diberi belahan tertutup.

18.7 Jenis/Bentuk Pakaian Dinas Khusus Rompi Wanita Hamil

Tampak Depan

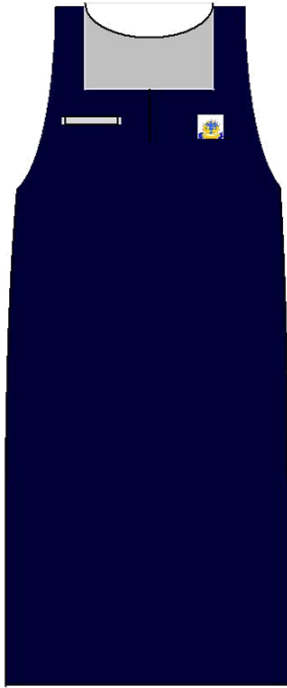

Tampak Depan

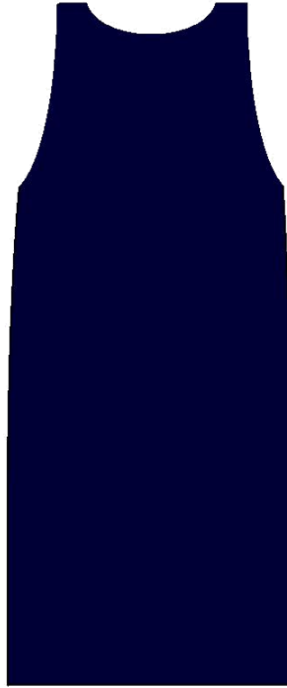

Keterangan :

1. Rompi terbuat dari kain berwarna biru tua (*dark blue*).
2. Rompi dibuat dengan model tanpa lengan seperti pada contoh.
3. Ukuran panjang Rompi sampai dengan 5 cm di bawah lutut atau sampai mata kaki.
4. Pada bagian Depan dibawah dada Rompi diberi belahan tertutup.
5. Pada bagian belakang bawah Rompi diberi belahan tertutup setinggi 10 cm.
6. Rompi dipasang badge nama pegawai di sebelah kanan dan lencana lambang Kementerian Perhubungan di sebelah kiri seperti dalam contoh rompi.
7. PDH digunakan di dalam Rompi.

B. PAKAIAN LAINNYA

1. Pakaian KORPRI

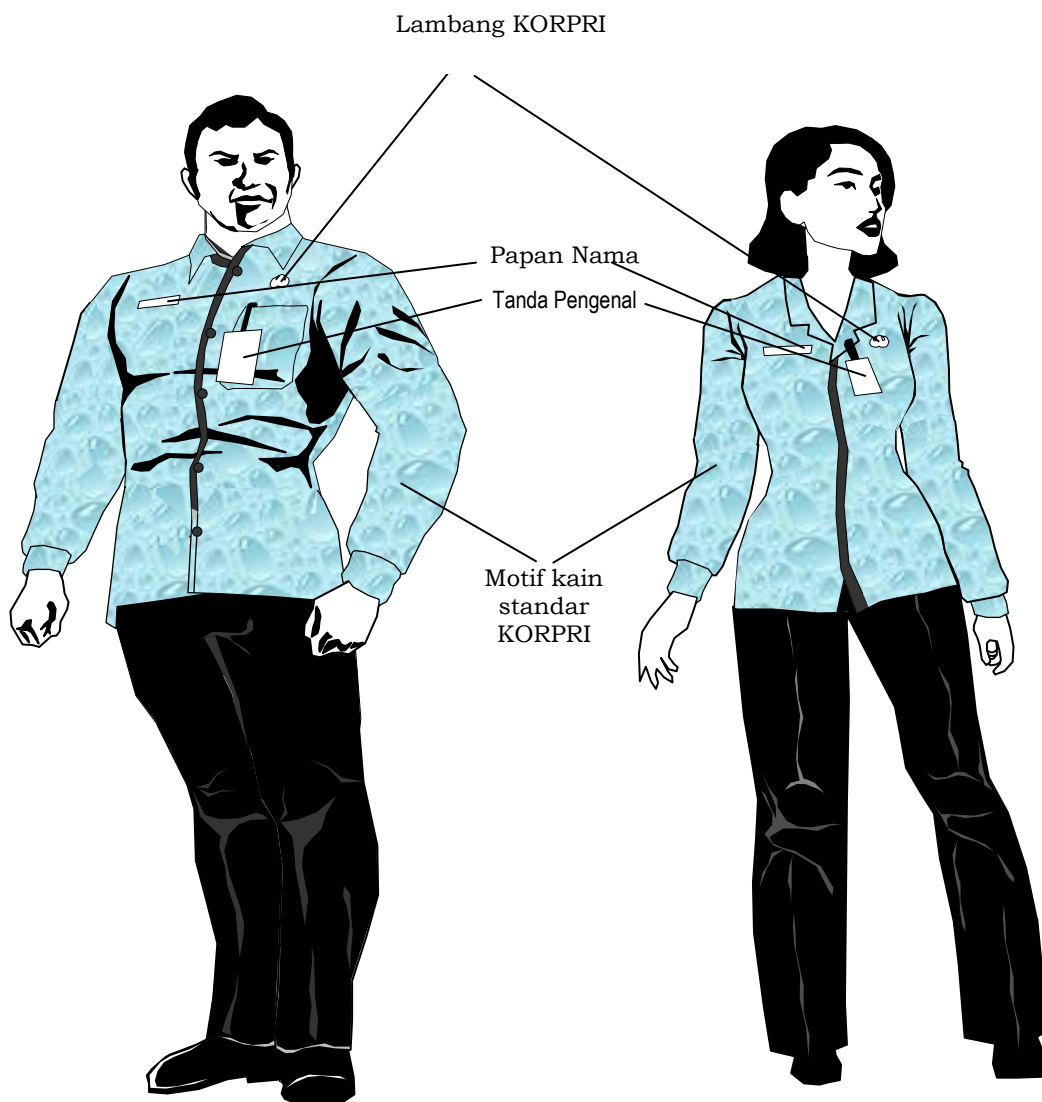

Keterangan : Pakaian Wanita berjilbab atau hamil dapat menyesuaikan.

2. Pakaian Batik

1. Batik Corak Insang



- a. Papan Nama
- b. Lambang KORPRI
- c. Tanda Pengenal

Keterangan : Pakaian Wanita berjilbab atau hamil dapat menyesuaikan.

2. Batik Nasional

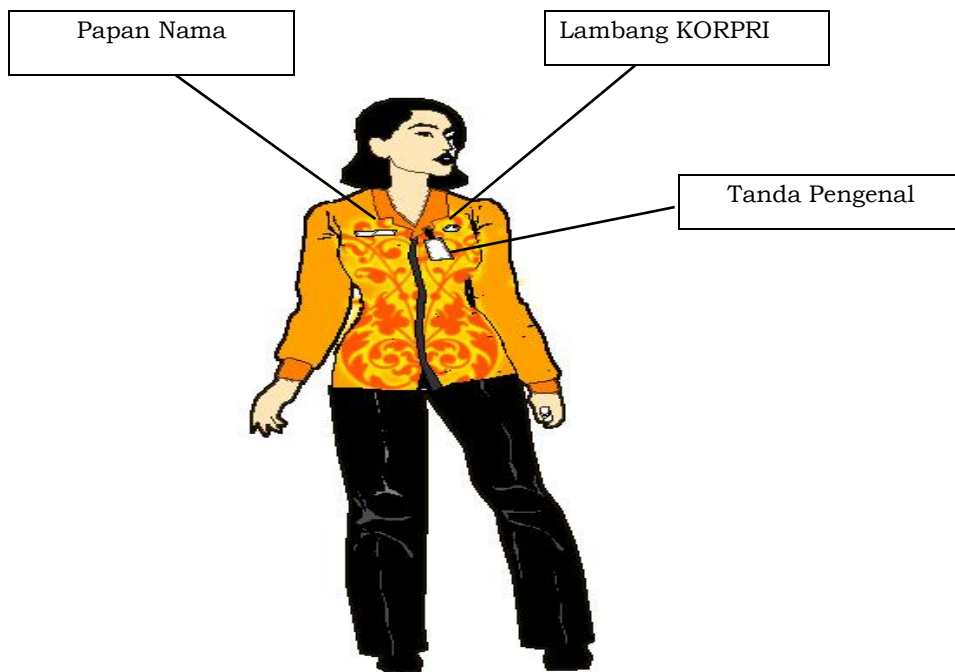

Keterangan :

- Pakaian Wanita berjilbab atau hamil dapat menyesuaikan.
- Motif batik disesuaikan dengan kebijakan daerah

3. Batik Persatuan Guru Republik Indonesia



Batik Persatuan Guru Republik Indonesia

3. Pakaian LINMAS

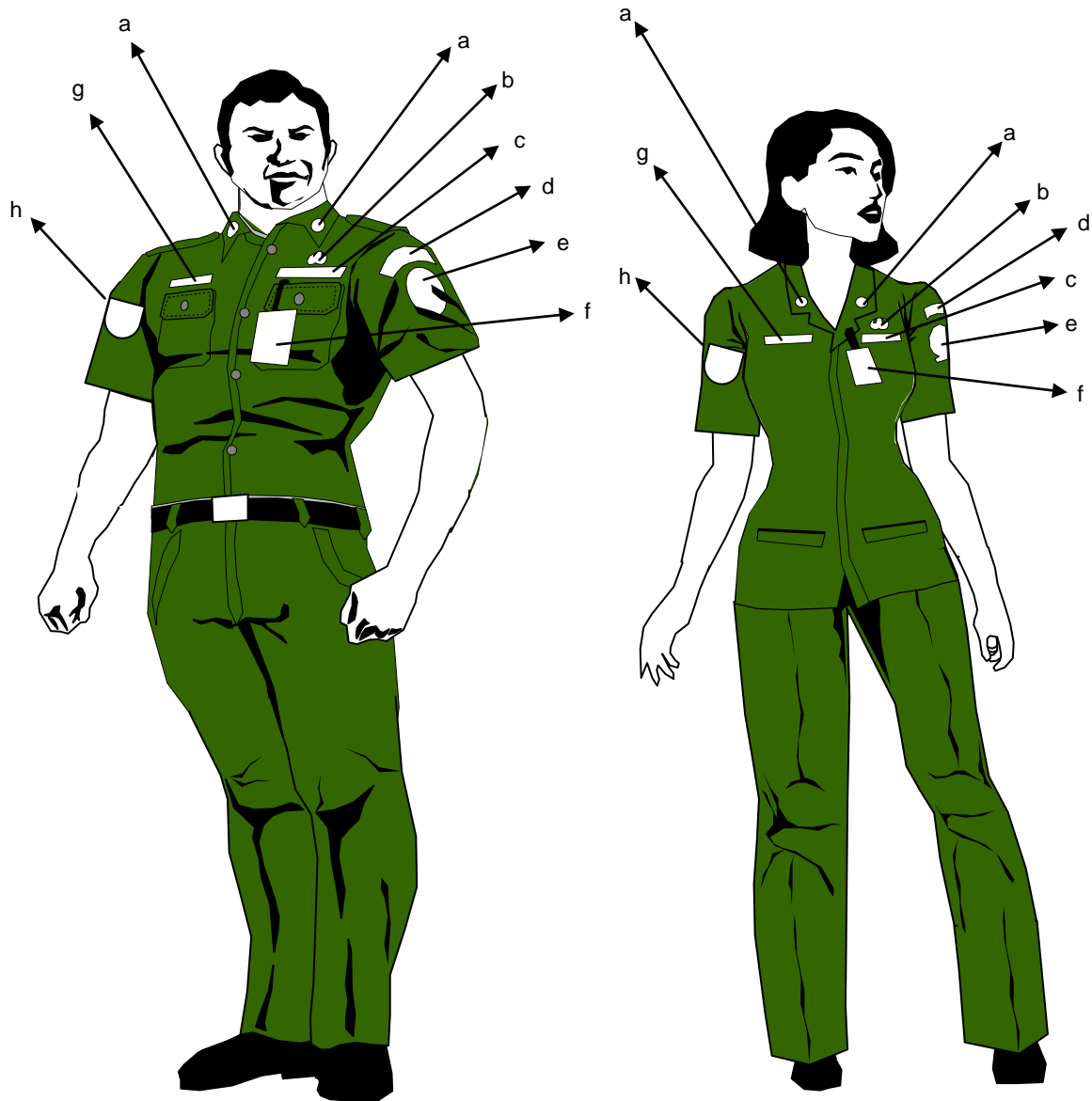

KET :

- a. Monogram Pertahanan Sipil/ LINMAS**
- b. Lambang KORPRI**
- c. Tulisan LINMAS**
- d. Nama Pemerintah Kota**
- e. Lambang LINMAS**

- f. Tanda Pengenal**
- g. Papan Nama**
- h. Lambang Departemen Dalam Negeri**

Keterangan : **Pakaian Wanita berjilbab atau hamil dapat menyesuaikan.**

4. Pakaian Daerah Melayu Pontianak



Keterangan : Pakaian Wanita berjilbab atau hamil dapat menyesuaikan.

5. Pakaian Kerja Petugas Loker Pelayanan

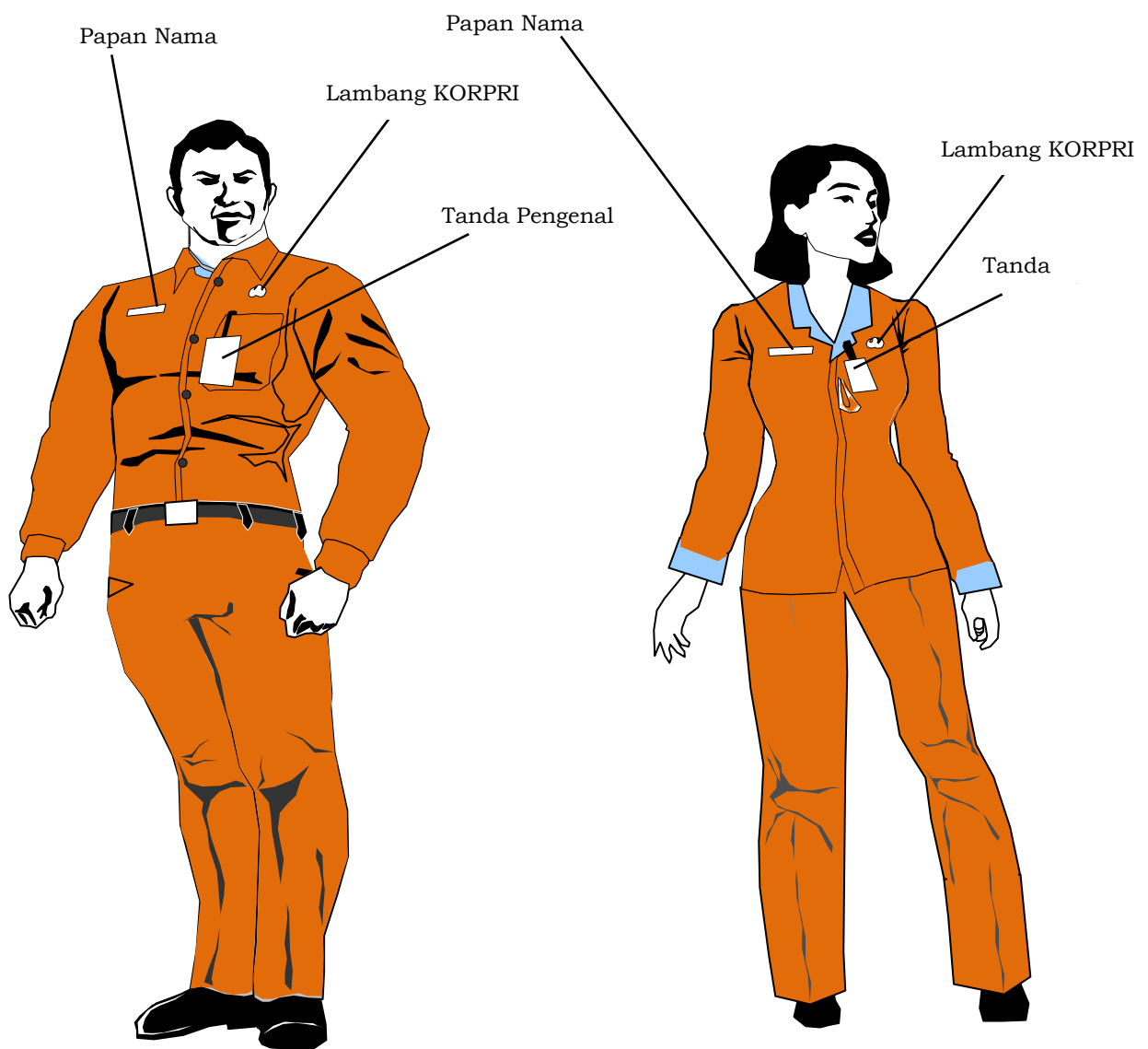

Keterangan : Pakaian Wanita berjilbab atau hamil dapat menyesuaikan.

6. Pakaian Kerja Petugas Loker Pelayanan Perizinan dan Penanaman Modal

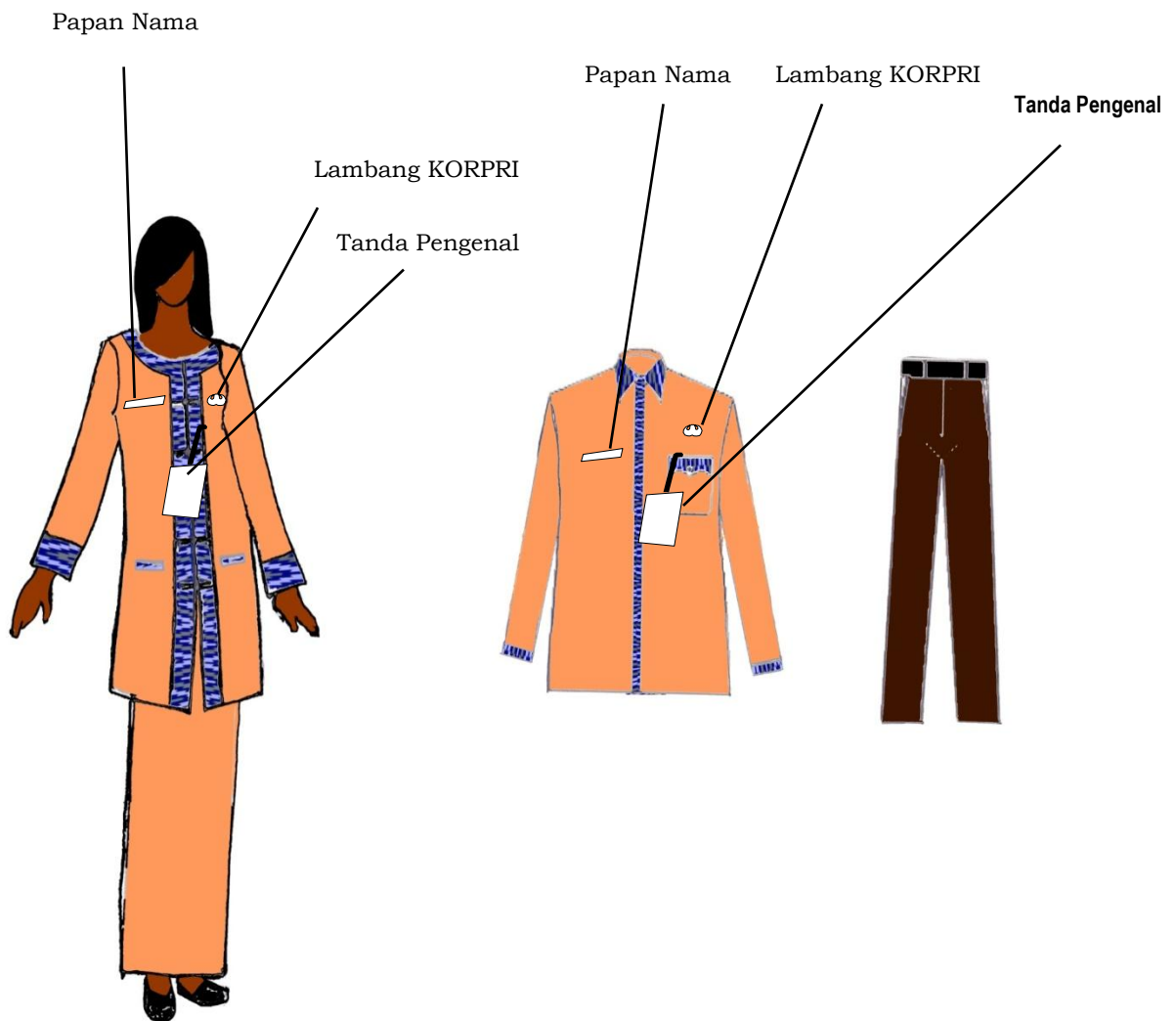

Keterangan : Pakaian Wanita berjilbab atau hamil dapat menyesuaikan

7. Pakaian Koko/Muslim



Keterangan :

1. Baju koko lengan panjang/pendek, warna putih atau warna terang dengan lis corak insang ditengah;
2. Celana panjang warna gelap; dan
3. Ikat pinggang nilon/kulit, kaos kaki dan sepatu warna hitam
4. Pakaian Wanita berjilbab atau hamil dapat menyesuaikan

Keterangan :

- Pakaian Wanita berjilbab atau hamil dapat menyesuaikan.
- Kemeja diseragamkan atau dapat menyesuaikan