



BUPATI CILACAP
PROVINSI JAWA TENGAH
PERATURAN BUPATI CILACAP
NOMOR 9 TAHUN 2017

TENTANG

PERUBAHAN ATAS PERATURAN BUPATI CILACAP NOMOR 55 TAHUN 2016
TENTANG PEDOMAN PAKAIAN DINAS DI LINGKUNGAN PEMERINTAH
KABUPATEN CILACAP

DENGAN RAHMAT TUHAN YANG MAHA ESA

BUPATI CILACAP,

Menimbang : a. bahwa berdasarkan Peraturan Daerah Kabupaten Cilacap Nomor 9 Tahun 2016 tentang Pembentukan dan Susunan Perangkat Daerah Kabupaten Cilacap, terdapat perubahan susunan Perangkat Daerah di Lingkungan Pemerintah Kabupaten Cilacap sehingga beberapa ketentuan dalam Peraturan Bupati Cilacap Nomor 55 Tahun 2016 tentang Pedoman Pakaian Dinas Di Lingkungan Pemerintah Kabupaten Cilacap perlu untuk ditinjau kembali dan disesuaikan;

b. bahwa berdasarkan pertimbangan sebagaimana dimaksud dalam huruf a, perlu menetapkan Peraturan Bupati Cilacap tentang Perubahan Atas Peraturan Bupati Cilacap Nomor 55 Tahun 2016 Tentang Pedoman Pakaian Dinas di Lingkungan Pemerintah Kabupaten Cilacap;

Mengingat : 1. Undang-Undang Nomor 13 Tahun 1950 tentang Pembentukan Daerah-daerah Kabupaten Dalam Lingkungan Propinsi Djawa Tengah (Berita Negara Republik Indonesia Tahun 1950 Nomor 42);

2. Undang-Undang Nomor 24 Tahun 2009 tentang Bendera, Bahasa dan Lambang Negara, Serta Lagu Kebangsaan (Lembaran Negara Republik Indonesia Tahun 2009 Nomor 109, Tambahan Lembaran Negara Republik Indonesia Nomor 5035);

3. Undang-Undang Nomor 5 Tahun 2014 tentang Aparatur Sipil Negara (Lembaran Negara Republik Indonesia Tahun 2014 Nomor 6, Tambahan Lembaran Negara Republik Indonesia Nomor 5494);

4. Undang-Undang Nomor 23 Tahun 2014 tentang Pemerintahan Daerah (Lembaran Negara Republik Indonesia Tahun 2014 Nomor 244, Tambahan Lembaran Negara Republik Indonesia Nomor 5587) sebagaimana telah beberapa kali diubah terakhir dengan Undang-Undang Nomor 9 Tahun 2015 tentang Perubahan Kedua Atas Undang-Undang Nomor 23 Tahun 2014

tentang Pemerintahan Daerah (Lembaran Negara Republik Indonesia Tahun 2015 Nomor 58, Tambahan Lembaran Negara Republik Indonesia Nomor 5679);

5. Peraturan Pemerintah Nomor 42 Tahun 2004 tentang Pembinaan Jiwa Korps dan Kode Etik Pegawai Negeri Sipil (Lembaran Negara Republik Indonesia Tahun 2004 Nomor 142, Tambahan Lembaran Negara Republik Indonesia Nomor 4450);
6. Peraturan Pemerintah Nomor 53 Tahun 2010 tentang Disiplin Pegawai Negeri Sipil (Lembaran Negara Republik Indonesia Tahun 2010 Nomor 74, Tambahan Lembaran Negara Republik Indonesia Nomor 5135);
7. Peraturan Daerah Kabupaten Cilacap Nomor 9 Tahun 2016 tentang Pembentukan dan Susunan Perangkat Daerah Kabupaten Cilacap (Lembaran Daerah Kabupaten Cilacap Tahun 2016 Nomor 9, Tambahan Lembaran Daerah Kabupaten Cilacap Nomor 134);

MEMUTUSKAN:

Menetapkan : PERATURAN BUPATI TENTANG PERUBAHAN ATAS PERATURAN BUPATI NOMOR 55 TAHUN 2016 TENTANG PEDOMAN PAKAIAN DINAS DILINGKUNGAN PEMERINTAH KABUPATEN CILACAP.

Pasal I

Beberapa ketentuan dalam Peraturan Bupati Cilacap Nomor 55 Tahun 2016 tentang Pedoman Pakaian Dinas di Lingkungan Pemerintah Kabupaten Cilacap (Berita Daerah Kabupaten Cilacap Tahun 2016 Nomor 55) diubah sebagai berikut:

1. Ketentuan Pasal 20 huruf e diubah, sehingga Pasal 20 berbunyi sebagai berikut:

Bagian Kesatu

Jenis Perlengkapan dan Atribut Pakaian Dinas

Pasal 20

Perlengkapan dan atribut pakaian dinas terdiri dari :

- a. Lencana KORPRI;
- b. papan nama;
- c. badge nama Pemerintah Provinsi Jawa Tengah;
- d. badge nama Pemerintah Kabupaten;
- e. badge DISHUB;
- f. badge lambang Perhubungan;
- g. lambang Daerah Kabupaten Cilacap;
- h. tanda pengenalan;
- i. tutup kepala;
- j. ikat pinggang;
- k. Tanda Pangkat;

- l. Tanda Pangkat dan pembeda Golongan;
 - m. Tanda Jabatan;
 - n. Tanda Jasa;
 - o. Tanda Kehormatan;
 - p. Lencana Keahlian dan/atau Lencana Kecakapan;
 - q. Monogram;
 - r. Tanda Lokasi LINMAS;
 - s. Tanda Satuan LINMAS; dan
 - t. Lambang LINMAS.
2. Ketentuan Pasal 25 diubah, sehingga Pasal 25 berbunyi sebagai berikut :

Bagian Keenam

Badge DISHUB

Pasal 25

- (1) Badge DISHUB sebagaimana dimaksud dalam Pasal 20 huruf e, merupakan Tanda Unit Organisasi Perhubungan dan dipakai pada PDH Perhubungan.
 - (2) Badge DISHUB berwarna dasar biru langit (*blue sky*) dengan warna tulisan dan garis tepi kuning emas dengan ukuran tinggi 2,5 cm (dua koma lima centimeter) dan lebar 10 cm (sepuluh centimeter).
 - (3) Badge DISHUB ditempatkan pada lengan sebelah kanan 2 cm (dua centimeter) di atas Badge Lambang Perhubungan.
 - (4) Bahan dasar berupa kain dengan jahitan bordir, bertuliskan “DISHUB”.
3. Ketentuan Pasal 26 ayat (2) diubah, sehingga Pasal 26 berbunyi sebagai berikut:
- (1) Badge lambang Perhubungan sebagaimana dimaksud dalam Pasal 20 huruf f, merupakan lambang Instansi/Unit Kerja yang melaksanakan urusan pemerintahan di bidang perhubungan.
 - (2) Badge lambang Perhubungan ditempatkan pada lengan sebelah kanan 2 cm (dua centimeter) di bawah Badge DISHUB.
 - (3) Bahan dasar berupa kain dengan jahitan bordir, di atas lambang Perhubungan bertuliskan “PERHUBUNGAN”.
4. Ketentuan Pasal 43 ayat (5) diubah, sehingga Pasal 43 ayat (5) berbunyi sebagai berikut:

Pasal 43

- (1) Atribut PDH Khaki terdiri atas badge nama Pemerintah Provinsi Jawa Tengah, badge nama Pemerintah Kabupaten, Lambang Daerah Kabupaten Cilacap, Lencana KORPRI, Papan Nama, dan Tanda Pengenal.
- (2) Atribut PDH Kemeja Putih, celana/ rok hitam terdiri atas Papan Nama, Lencana KORPRI, dan Tanda Pengenal.
- (3) Atribut PDH Batik diutamakan khas Cilacap/Tenun/Lurik terdiri atas Papan Nama, Lencana KORPRI, dan Tanda Pengenal.

- (4) Atribut PDH Camat dan Lurah :
 - a. PDH Khaki mengacu pada ketentuan sebagaimana ayat (1) ditambah dengan tutup kepala (mutz), tanda jabatan, tanda pangkat harian, dan pita tanda jasa (bila ada);
 - b. PDH Batik, diutamakan khas Cilacap/Tenun/Lurik mengacu pada ketentuan sebagaimana ayat (3) ditambah tanda jabatan.
 - (5) Atribut PDH dan PDL Perhubungan terdiri atas badge nama Pemerintah Kabupaten, Lambang Daerah Kabupaten, badge DISHUB, badge Lambang Perhubungan, lencana KORPRI, papan nama, tanda pengenalan, tanda jabatan, tanda pangkat dan pembeda golongan, tanda kehormatan (jika ada), lencana keahlian dan/atau lencana kecakapan (jika ada), topi upacara/apel dan lapangan).
 - (6) Atribut PDH Petugas PATEN terdiri atas Lencana KORPRI, Papan Nama, dan Tanda Pengenal.
 - (7) Atribut PSH terdiri atas Lencana KORPRI, Papan Nama, dan Tanda Pengenal.
 - (8) Atribut PSR terdiri atas Lencana KORPRI, Papan Nama, dan Tanda Pengenal.
 - (9) Atribut PSL hanya memakai tanda pengenalan.
 - (10) Atribut PDL terdiri atas badge nama Pemerintah Provinsi Jawa Tengah, badge nama Pemerintah Kabupaten, Lambang Daerah Kabupaten Cilacap, Lencana KORPRI, Papan Nama, dan Tanda Pengenal.
 - (11) Atribut PDU Camat dan Lurah terdiri atas Lencana KORPRI, papan nama, topi upacara, tanda jabatan, tanda pangkat upacara, dan bintang tanda jasa (bila ada).
 - (12) Atribut Pakaian Seragam KORPRI terdiri atas Papan Nama, Lencana KORPRI dan Tanda Pengenal.
 - (13) Atribut Pakaian LINMAS terdiri atas badge nama Pemerintah Kabupaten, Lambang Daerah Kabupaten Cilacap, Tanda Lokasi LINMAS, Tanda Satuan LINMAS, Lambang LINMAS, Papan Nama, Tanda Pengenal dan Topi LINMAS.
5. Ketentuan huruf A angka 4 tentang Pakaian Dinas Harian (PDH) Khusus Perhubungan dalam Lampiran I diubah menjadi sebagaimana tercantum dalam Lampiran I yang merupakan bagian tidak terpisahkan dari Peraturan Bupati ini.
 6. Ketentuan huruf A tentang Jadwal Penggunaan Pakaian Dinas di Lingkungan Pemerintah Kabupaten Cilacap, huruf B tentang Jadwal Penggunaan Pakaian Dinas harian Guru di Lingkungan Pemerintah Kabupaten Cilacap dan huruf C tentang Jadwal Penggunaan Pakaian Dinas pada Hari/Acara Tertentu di Lingkungan Pemerintah Kabupaten Cilacap dalam Lampiran II diubah menjadi sebagaimana tercantum dalam Lampiran II yang merupakan bagian tidak terpisahkan dari Peraturan Bupati ini.
 7. Ketentuan huruf E, huruf I, huruf J dan huruf M tentang Kelengkapan dan Atribut Pakaian Dinas dalam Lampiran III diubah menjadi sebagaimana tercantum dalam Lampiran III yang merupakan bagian tidak terpisahkan dari Peraturan Bupati ini.

Pasal II

Peraturan Bupati ini mulai berlaku pada tanggal diundangkan.

Agar setiap orang mengetahuinya, memerintahkan pengundangan Peraturan Bupati ini dengan penempatannya dalam Berita Daerah Kabupaten Cilacap.

Ditetapkan di Cilacap
pada tanggal 10 Januari 2017

WAKIL BUPATI CILACAP,
Ttd
AKHMAD EDI SUSANTO

Diundangkan di Cilacap
pada tanggal 10 Januari 2017
SEKRETARIS DAERAH
KABUPATEN CILACAP,
Ttd
SUTARJO

BERITA DAERAH KABUPATEN CILACAP TAHUN 2017 NOMOR 9

MODEL PAKAIAN DINAS DI LINGKUNGAN PEMERINTAH KABUPATEN CILACAP

1. PDH WARNA KHAKI
a) PDH WARNA KHAKI PRIA

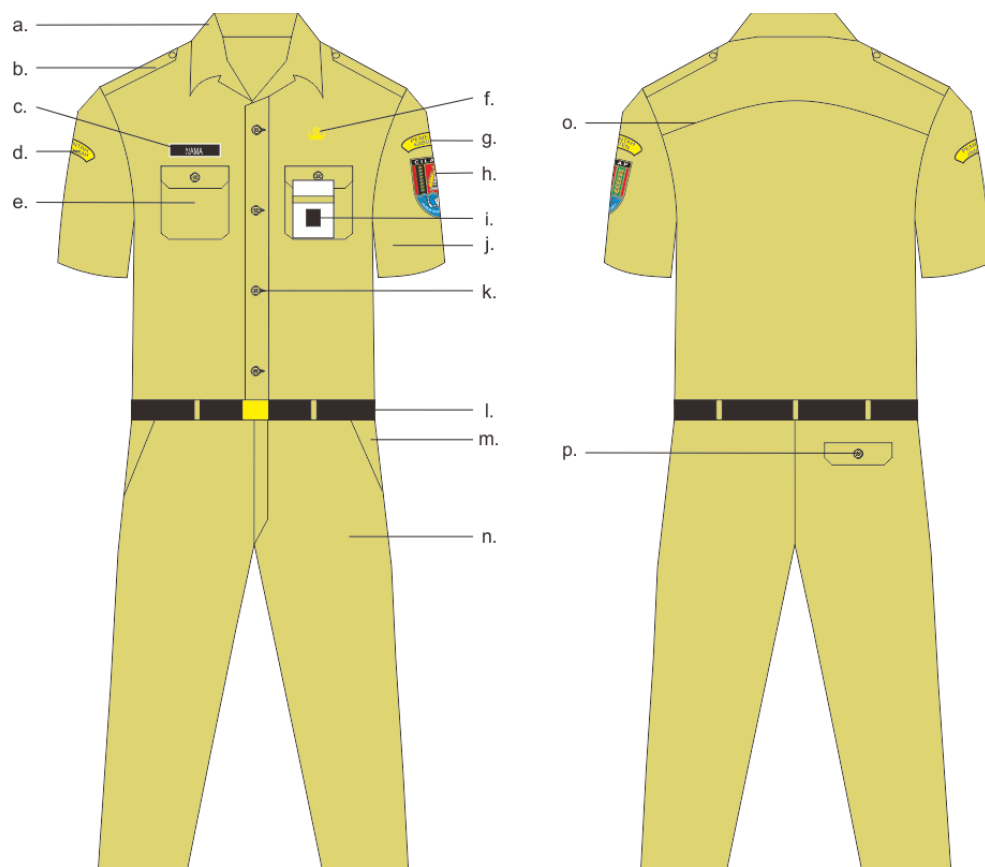

- a. Krah berdiri
- b. Lidah baju
- c. Papan nama
- d. Badge Pemprov Jateng
- e. Saku baju depan (kanan dan kiri)
- f. Lencana KORPRI
- g. Badge Pemerintah Kabupaten
- h. Lambang Kabupaten Cilacap
- i. Tanda pengenal
- j. Baju lengan pendek warna khaki
- k. Kancing baju
- l. Ikat pinggang
- m. Saku celana depan (kanan dan kiri)
- n. Celana panjang warna khaki
- o. Sambungan bahu
- p. Saku belakang

b) PDH WARNA KHAKI WANITA

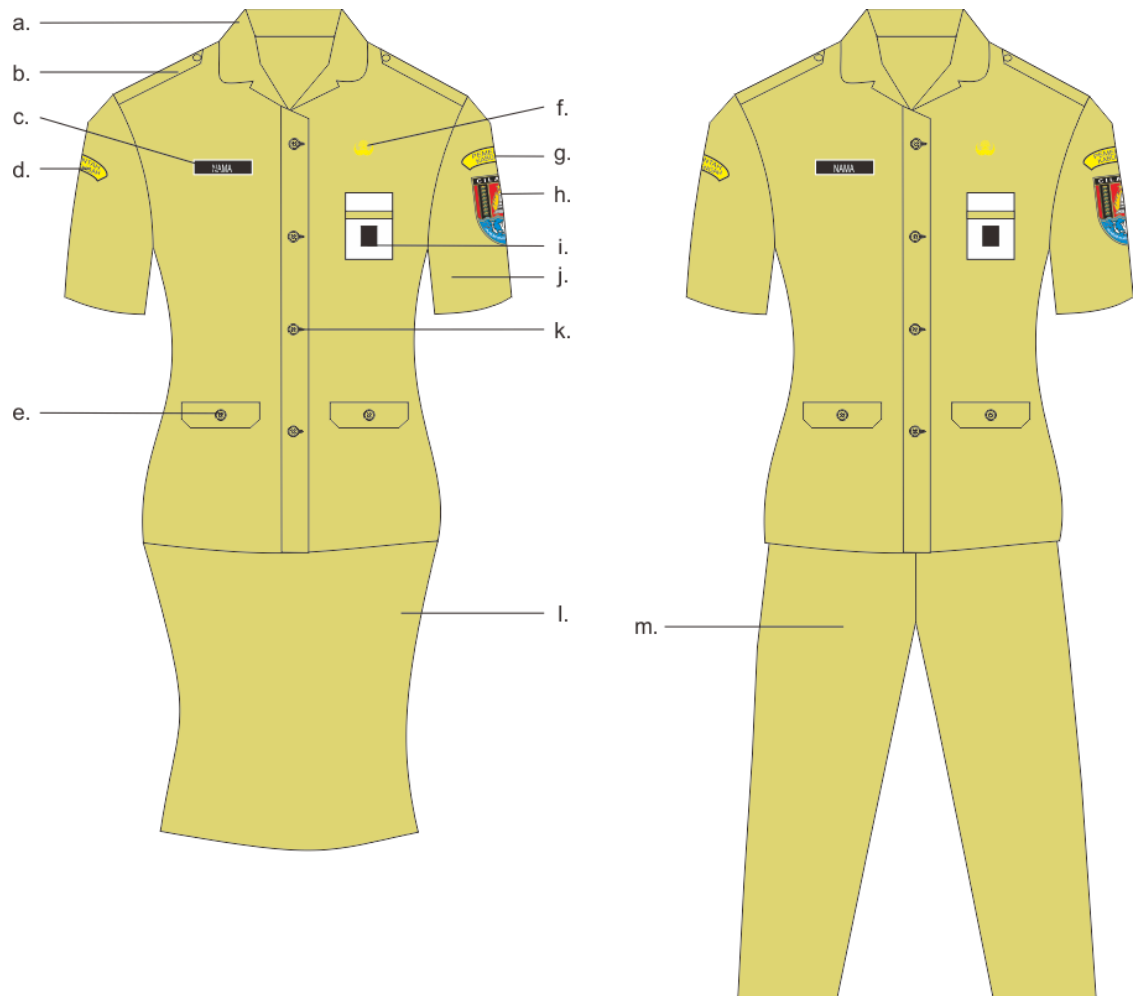

Keterangan :

- a. Krah rebah
- b. Lidah baju
- c. Papan nama
- d. Badge Pemprov Jateng
- e. Saku baju depan (kanan dan kiri)
- f. Lencana KORPRI
- g. Badge Pemerintah Kabupaten
- h. Lambang Kabupaten Cilacap
- i. Tanda pengenal
- j. Baju lengan pendek warna khaki
- k. Kancing baju
- l. Rok 15 cm dibawah lutut warna khaki
- m. Celana panjang warna khaki

c) PDH WARNA KHAKI WANITA BERJILBAB

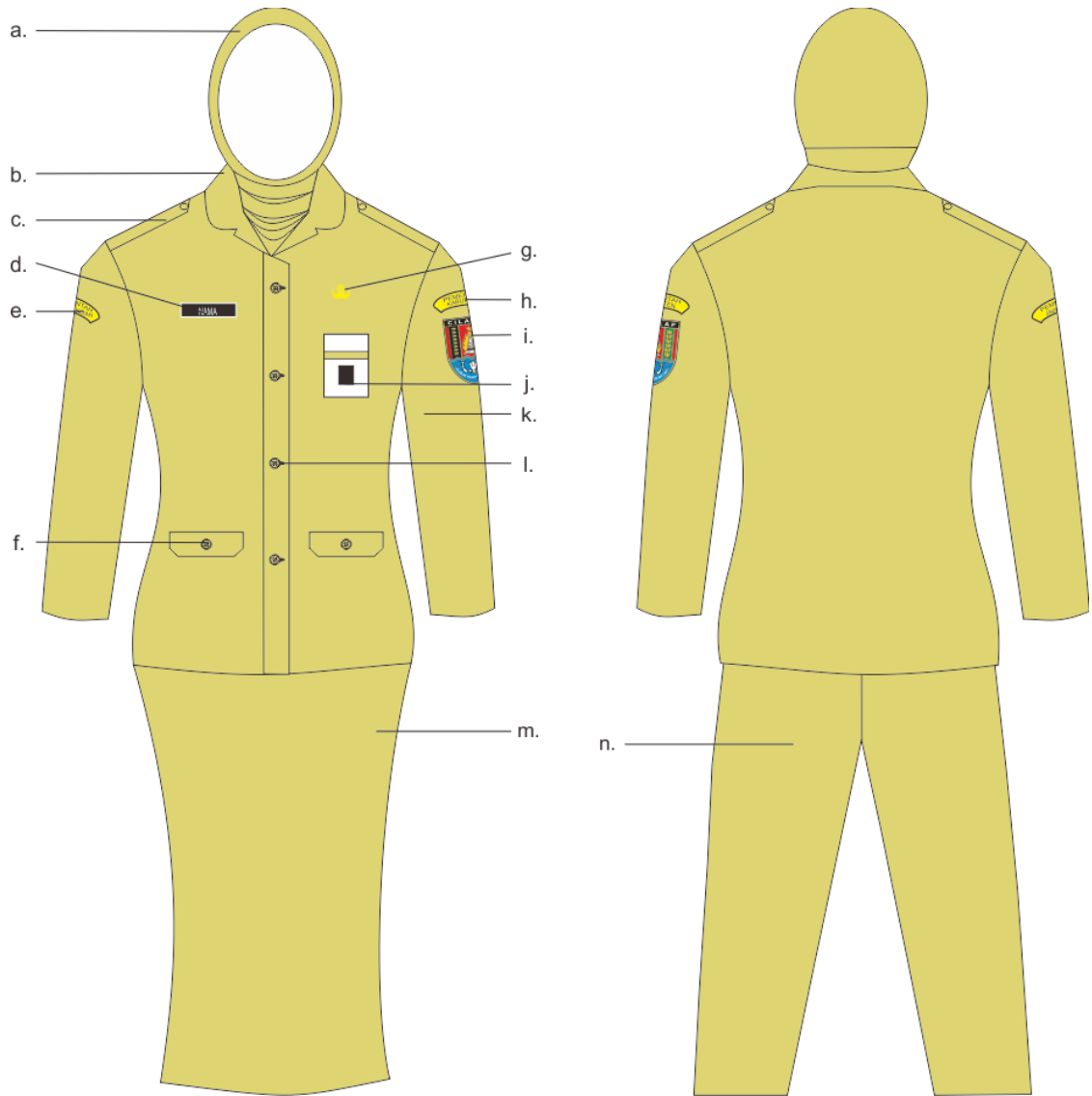

Keterangan :

- a. Kain kerudung warna khaki
- b. Krah rebah
- c. Lidah baju
- d. Papan nama
- e. Badge Pemprov Jateng
- f. Saku baju depan (kanan dan kiri)
- g. Lencana KORPRI
- h. Badge Pemerintah Kabupaten
- i. Lambang Kabupaten Cilacap
- j. Tanda pengenal
- k. Baju lengan panjang warna khaki
- l. Kancing baju
- m. Rok panjang warna khaki
- n. Celana panjang warna khaki

d) PDH WARNA KHAKI WANITA HAMIL BERJILBAB

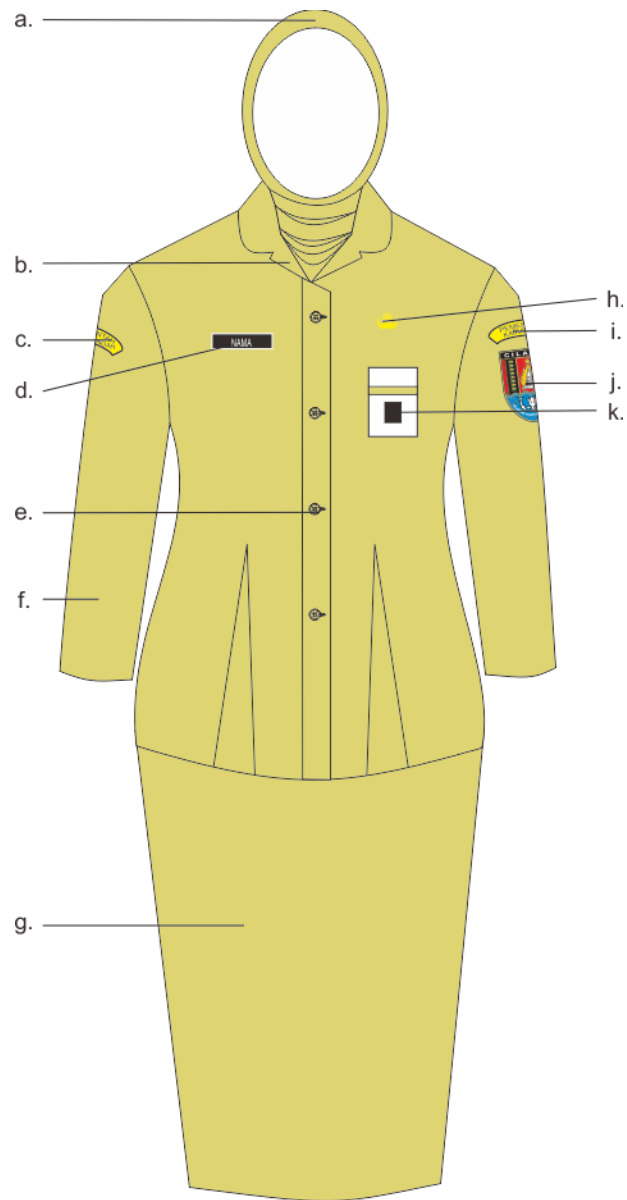

Keterangan :

- a. Kain kerudung warna khaki
- b. Krah rebah
- c. Badge Pemprov Jateng
- d. Papan nama
- e. Kancing baju
- f. Baju lengan panjang warna khaki
- g. Rok panjang warna khaki
- h. Lencana KORPRI
- i. Badge Pemerintah Kabupaten
- j. Lambang Kabupaten Cilacap
- k. Tanda pengenal

e) PDH WARNA KHAKI WANITA HAMIL

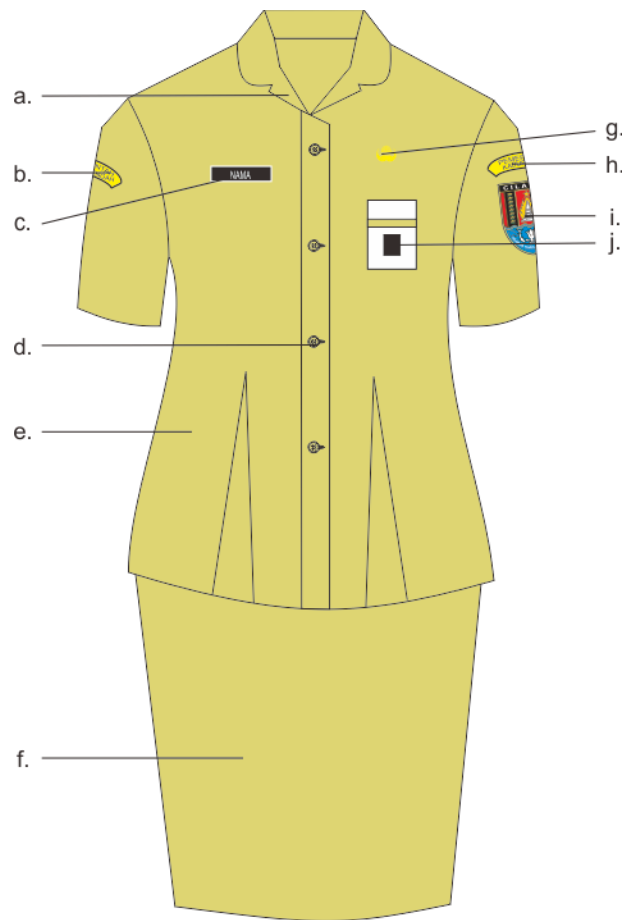

Keterangan :

- a. Krah rebah
- b. Badge Pemprov Jateng
- c. Papan nama
- d. Kancing baju
- e. Baju warna khaki
- f. Rok 15 cm dibawah lutut warna khaki
- g. Lencana KORPRI
- h. Badge Pemerintah Kabupaten
- i. Lambang Kabupaten Cilacap
- j. Tanda pengenal

2. PDH KEMEJA PUTIH CELANA / ROK HITAM

1. PDH KEMEJA PUTIH CELANA HITAM PRIA

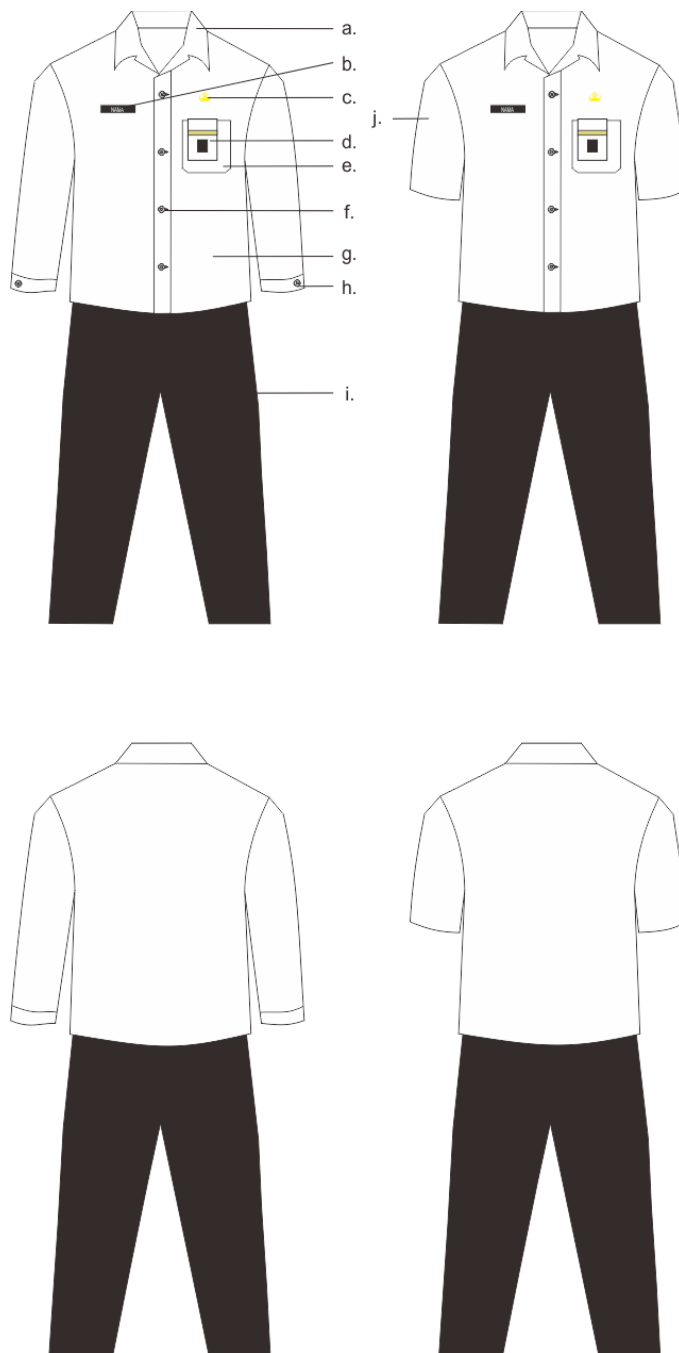

Keterangan :

- a. Krah berdiri
- b. Papan nama
- c. Lencana KORPRI
- d. Tanda pengenal
- e. Saku depan (kiri)
- f. Kancing baju
- g. Baju lengan panjang warna putih
- h. Kancing lengan baju
- i. Celana panjang warna hitam
- j. Baju lengan pendek warna putih

2. PDH KEMEJA PUTIH CELANA/ROK HITAM WANITA

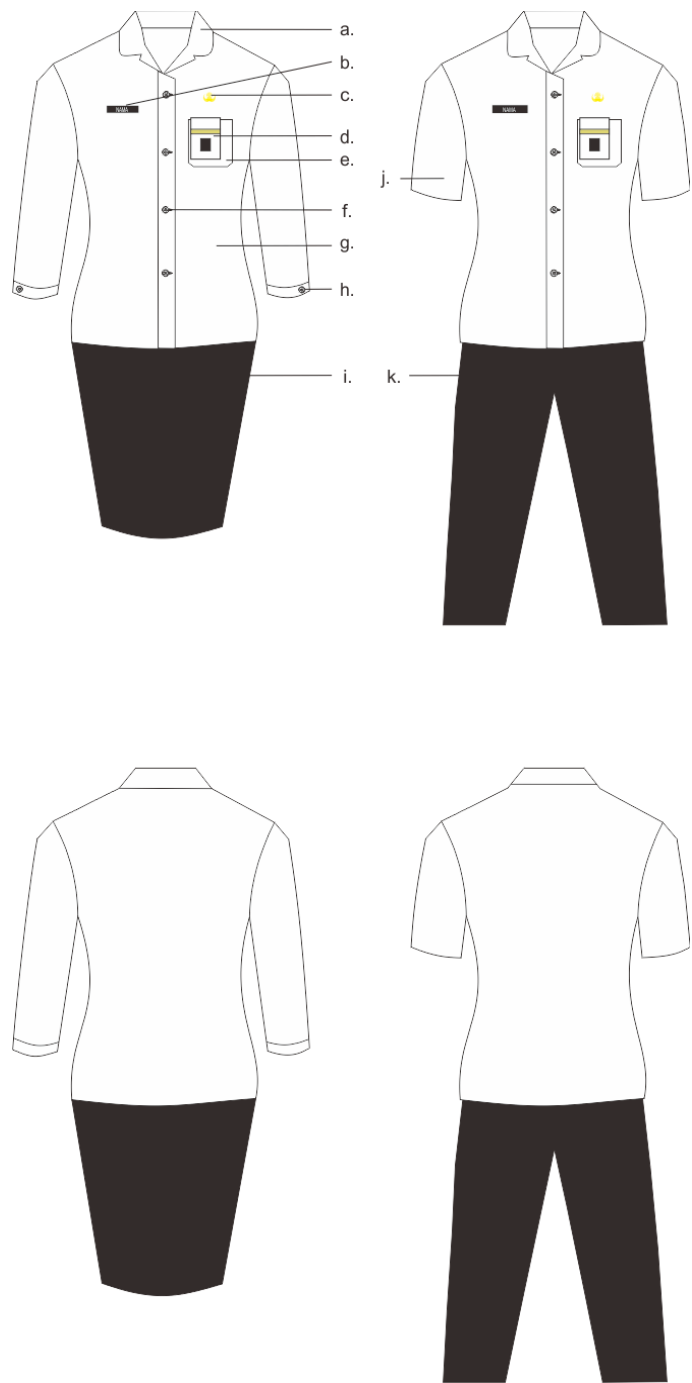

Keterangan :

- a. Krah rebah
- b. Papan nama
- c. Lencana KORPRI
- d. Tanda pengenal
- e. Saku depan (kiri)
- f. Kancing baju
- g. Baju lengan panjang warna putih
- h. Kancing lengan baju
- i. Rok 15 cm dibawah lutut warna hitam
- j. Baju lengan pendek warna putih
- k. Celana panjang warna hitam

3. PDH KEMEJA PUTIH CELANA/ROK HITAM WANITA BERJILBAB

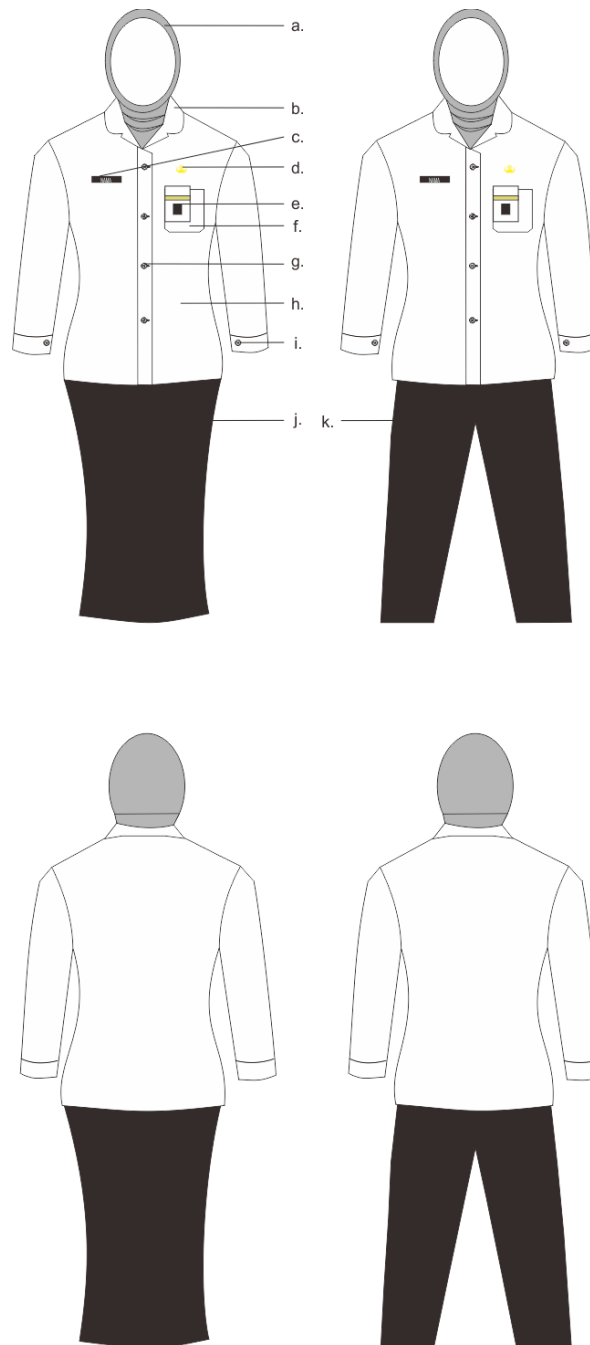

Keterangan :

- a. Kain kerudung
- b. Krah rebah
- c. Papan nama
- d. Lencana KORPRI
- e. Tanda pengenal
- f. Saku depan (kiri)
- g. Kancing baju
- h. Baju lengan panjang warna putih
- i. Kancing lengan baju
- j. Rok panjang warna hitam
- k. Celana panjang warna hitam

3. PDH BATIK DIUTAMAKAN KHAS CILACAP /TENUN/LURIK

1. PDH BATIK DIUTAMAKAN KHAS CILACAP /TENUN/LURIK PRIA (Motif / corak sebagai contoh)



Keterangan :

- a. Krah berdiri
- b. Papan nama
- c. Lencana KORPRI
- d. Tanda pengenal
- e. Kancing baju
- f. Celana panjang warna gelap

2. PDH BATIK DIUTAMAKAN KHAS CILACAP /TENUN/LURIK WANITA
(Motif / corak sebagai contoh)



- Keterangan :
- a. Krah rebah
 - b. Papan nama
 - c. Lencana KORPRI
 - d. Tanda pengenal
 - e. Tenun batik khas Cilacap
 - f. Kancing baju
 - g. Rok 15 cm dibawah lutut warna hitam
 - h. Celana panjang warna gelap

3. PDH BATIK DIUTAMAKAN KHAS CILACAP /TENUN/LURIK WANITA
BERJILBAB (Motif / corak sebagai contoh)



Keterangan :

- a. Kain kerudung
- b. Papan nama
- c. Lencana KORPRI
- d. Tanda pengenal
- e. Kancing baju
- f. Celana panjang warna gelap

4. PDH BATIK DIUTAMAKAN KHAS CILACAP /TENUN/LURIK WANITA
HAMIL BERJILBAB (Motif / corak sebagai contoh)



Keterangan :

- a. Kain kerudung
- b. Papan nama
- c. Lencana KORPRI
- d. Tanda pengenal
- e. Kancing baju
- f. Rok panjang warna gelap

5. PDH BATIK DIUTAMAKAN KHAS CILACAP /TENUN/LURIK WANITA
HAMIL (Motif / corak sebagai contoh)



Keterangan :

- a. Kain kerudung
- b. Papan nama
- c. Lencana KORPRI
- d. Tanda pengenal
- e. Kancing baju
- f. Baju batik khas Cilacap
- g. Celana panjang warna gelap

4. PAKAIAN DINAS HARIAN (PDH) KHUSUS

1. PDH PERHUBUNGAN

a) PDH PRIA

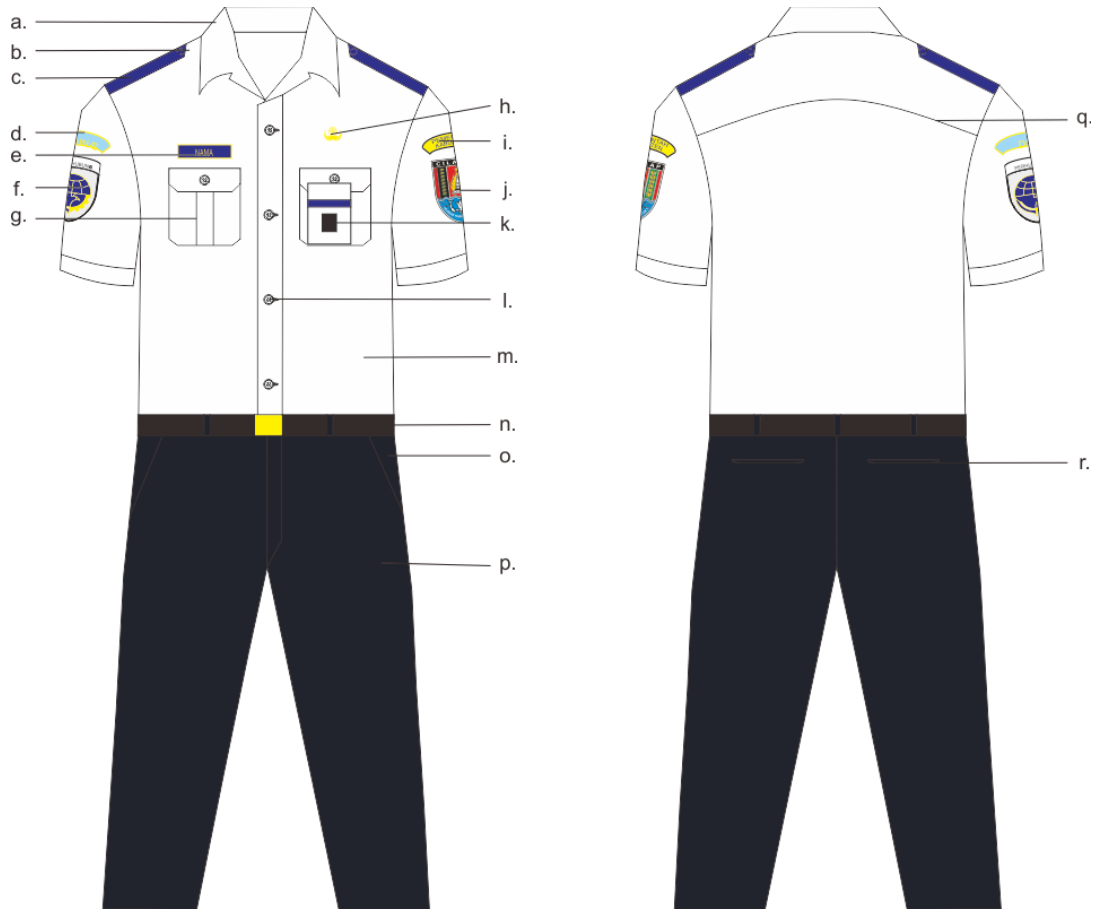

Keterangan :

- a. Krah berdiri
- b. Lidah baju
- c. Tanda pangkat golongan
- d. Badge DISHUB
- e. Papan nama
- f. Lambang Perhubungan
- g. Saku baju (kanan dan kiri)
- h. Lencana KORPRI
- i. Badge Pemerintah Kabupaten
- j. Lambang Kabupaten Cilacap
- k. Tanda pengenal
- l. Kancing baju
- m. Baju lengan pendek warna putih
- n. Ikat pinggang
- o. Saku celana depan (kanan dan kiri)
- p. Celana panjang warna biru tua
- q. Sambungan bahu
- r. Saku belakang (kanan dan kiri)

b) PDH WANITA

a. Kemeja Lengan Pendek dan Lengan Panjang dengan Celana Panjang

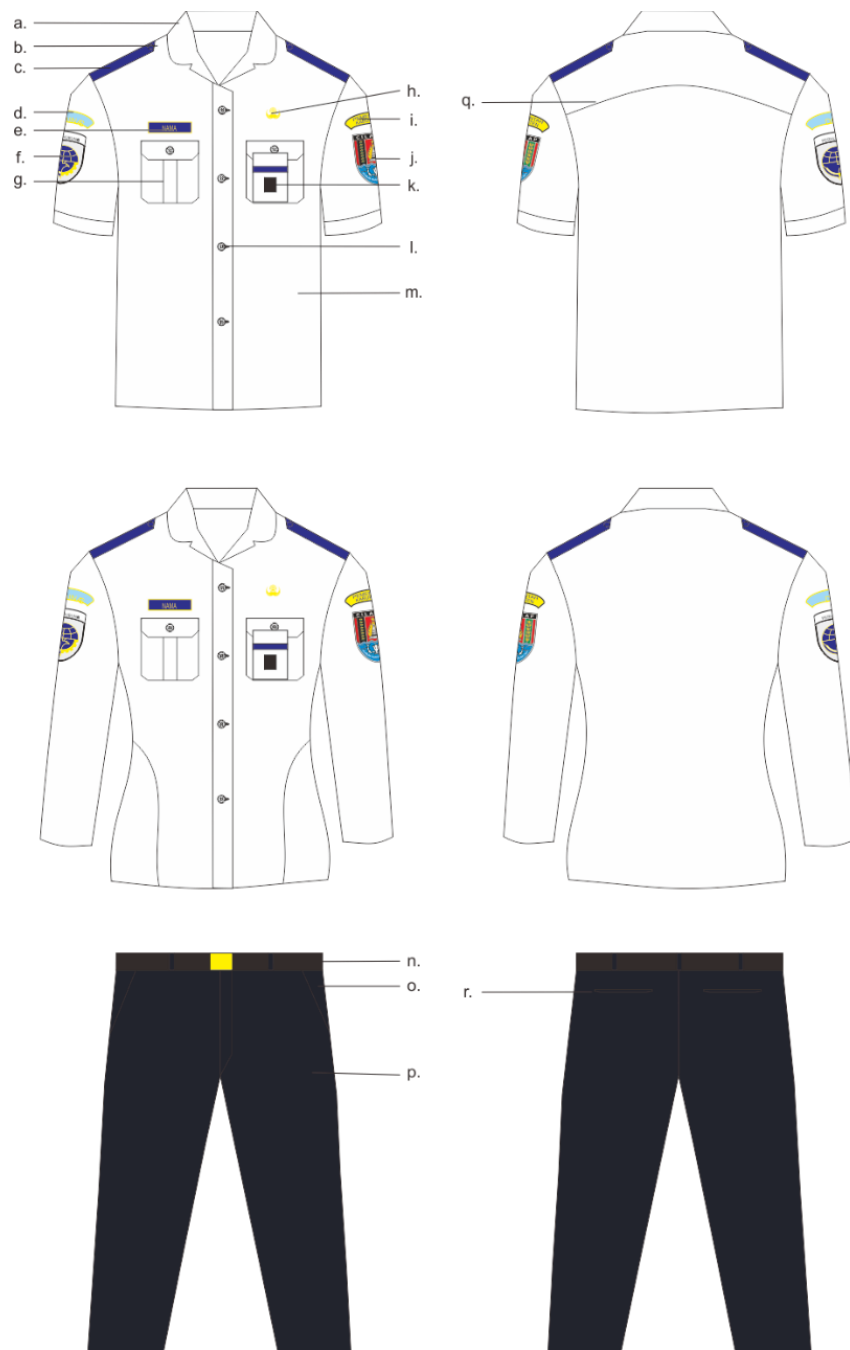

Keterangan :

- | | | | |
|----|----------------------------|----|------------------------------------|
| a. | Krah rebah | j. | Lambang Kabupaten Cilacap |
| b. | Lidah baju | k. | Tanda pengenalan |
| c. | Tanda pangkat golongan | l. | Kancing baju |
| d. | Badge DISHUB | m. | Baju lengan pendek warna putih |
| e. | Papan nama | n. | Ikat pinggang |
| f. | Lambang Perhubungan | o. | Saku celana depan (kanan dan kiri) |
| g. | Saku baju (kanan dan kiri) | p. | Celana panjang warna biru tua |
| h. | Lencana KORPRI | q. | Sambungan bahu |
| i. | Badge Pemerintah Kabupaten | r. | Saku belakang (kanan dan kiri) |

b. Kemeja Lengan Panjang

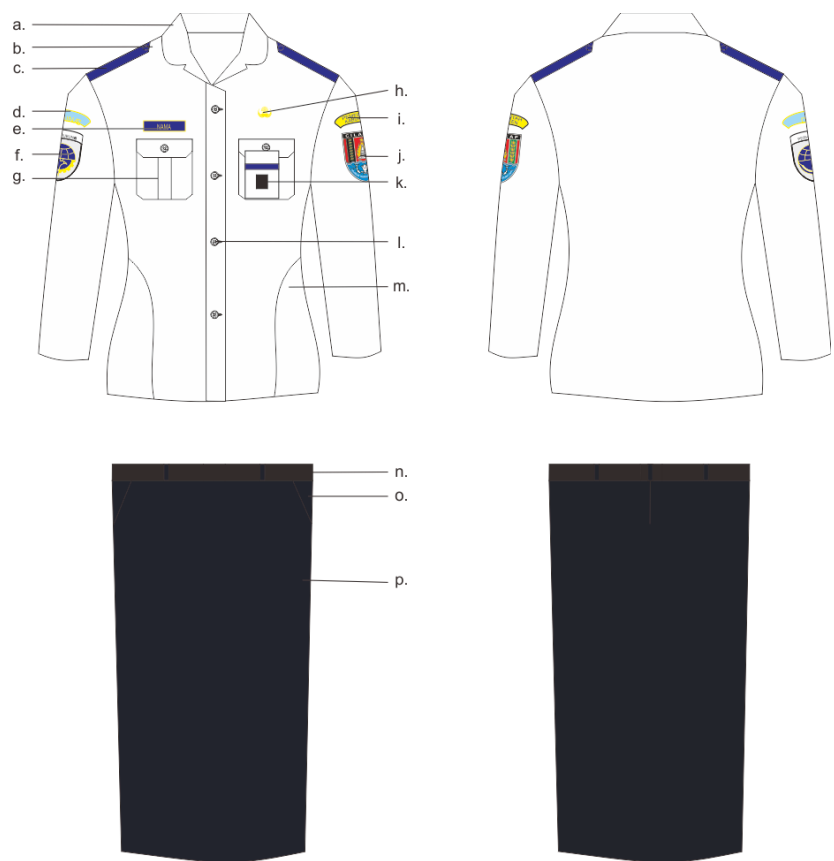

c. Rompi Wanita



- Keterangan :
- | | | | |
|----|----------------------------|----|------------------------------------|
| a. | Krah rebah | l. | Kancing baju |
| b. | Lidah baju | m. | Baju lengan pendek warna putih |
| c. | Tanda pangkat golongan | n. | Ikat pinggang |
| d. | Badge DISHUB | o. | Saku celana depan (kanan dan kiri) |
| e. | Papan nama | p. | Celana panjang warna biru tua |
| f. | Lambang Perhubungan | q. | Papan nama |
| g. | Saku baju (kanan dan kiri) | r. | Lambang Perhubungan |
| h. | Lencana KORPRI | s. | Rompi warna biru tua |
| i. | Badge Pemerintah Kabupaten | t. | Kancing rompi |
| j. | Lambang Kabupaten Cilacap | u. | Saku depan (kanan dan kiri) |
| k. | Tanda pengenal | | |

c) PDH Wanita Hamil

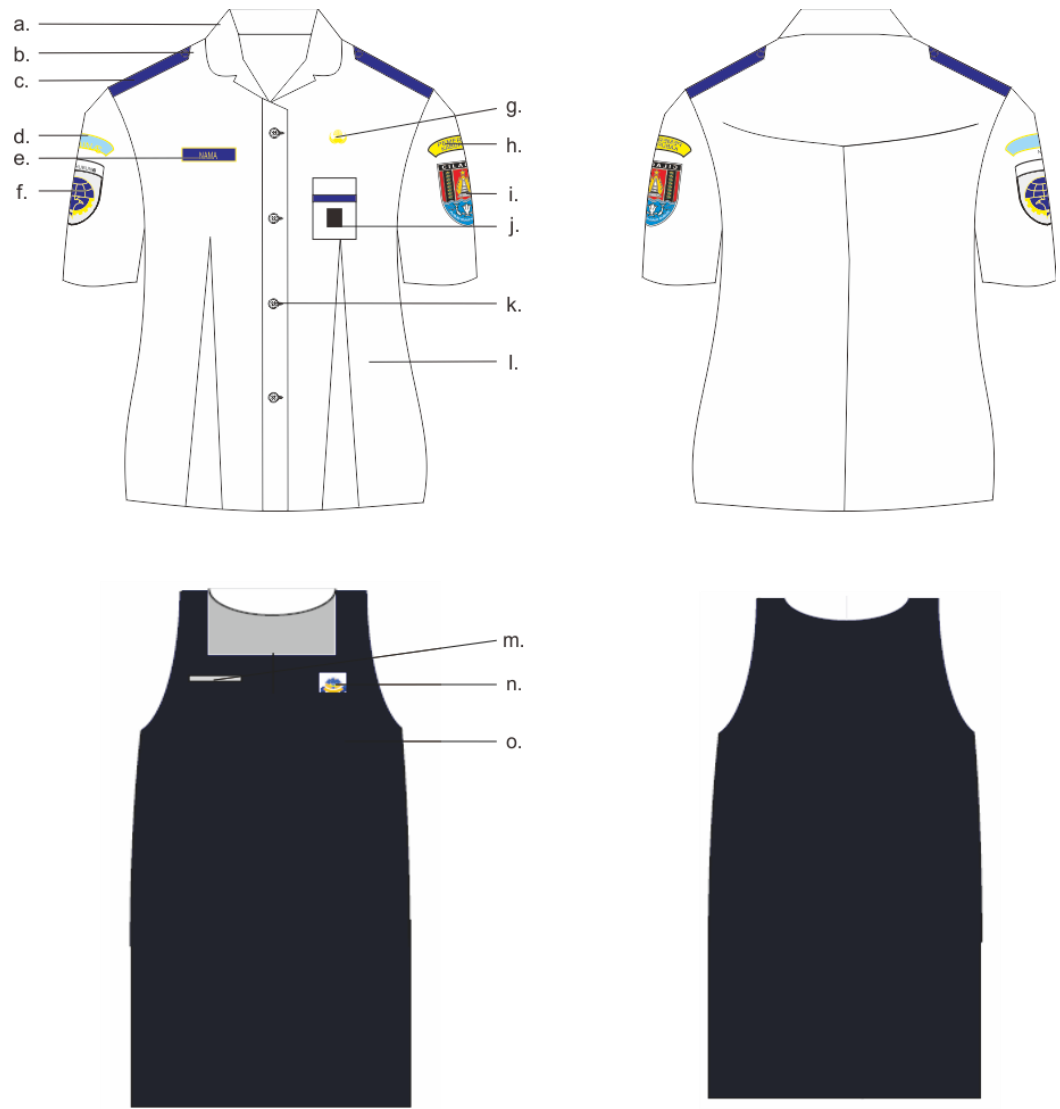

Keterangan :

- | | | | |
|----|----------------------------|----|--------------------------------|
| a. | Krah rebah | i. | Lambang Kabupaten Cilacap |
| b. | Lidah baju | j. | Tanda pengenal |
| c. | Tanda pangkat golongan | k. | Kancing baju |
| d. | Badge DISHUB | l. | Baju lengan pendek warna putih |
| e. | Papan nama | m. | Papan nama |
| f. | Lambang Perhubungan | n. | Lambang Perhubungan |
| g. | Lencana KORPRI | o. | Rompi warna biru tua |
| h. | Badge Pemerintah Kabupaten | | |

2. PDH TENAGA MEDIS/PARAMEDIS (DOKTER, PERAWAT, BIDAN)

a. PDH TENAGA KESEHATAN (DOKTER PRIA)

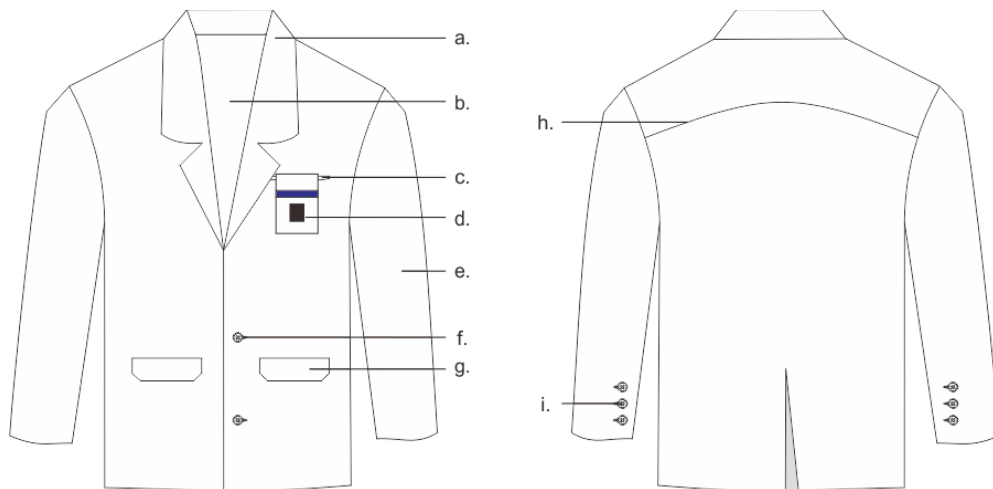

Keterangan :

- a. Jas warna putih polos
- b. Pakaian menyesuaikan seragam harian
- c. Saku jas kiri atas
- d. Tanda pengenal
- e. Jas lengan panjang warna putih
- f. Kancing jas
- g. Saku jas bawah (kanan dan kiri)
- h. Sambungan bahu
- i. Lengan panjang dengan kancing 3 buah

b. PDH TENAGA KESEHATAN (DOKTER WANITA)

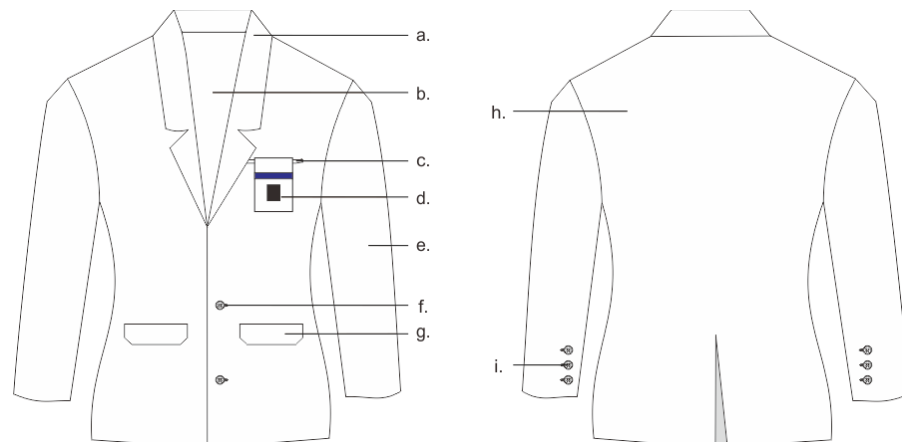

Keterangan :

- a. Jas warna putih polos
- b. Pakaian menyesuaikan seragam harian
- c. Saku jas kiri atas
- d. Tanda pengenal
- e. Jas lengan panjang warna putih
- f. Kancing jas
- g. Saku jas bawah (kanan dan kiri)
- h. Sambungan bahu
- i. Lengan panjang dengan kancing 3 buah

c. PDH TENAGA KESEHATAN (PERAWAT PRIA)

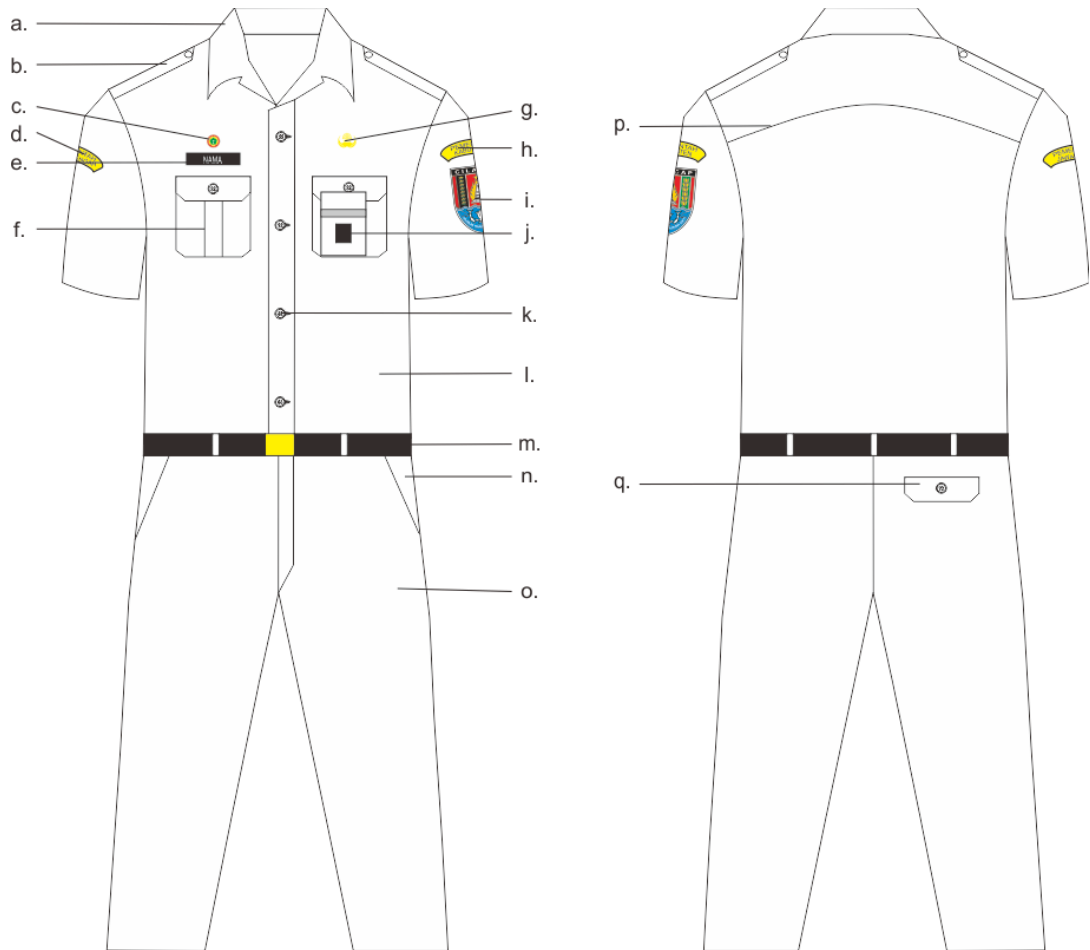

Keterangan :

- a. Krah berdiri
- b. Lidah baju
- c. Pin logo PPNI
- d. Badge Pemprov Jateng
- e. Papan nama
- f. Saku baju (kanan dan kiri)
- g. Lencana KORPRI
- h. Badge Pemerintah Kabupaten
- i. Lambang Kabupaten Cilacap
- j. Tanda pengenal
- k. Kancing baju
- l. Baju lengan pendek warna putih
- m. Ikat pinggang
- n. Saku celana depan (kanan dan kiri)
- o. Celana panjang warna putih
- p. Sambungan bahu
- q. Saku belakang

d. PDH TENAGA KESEHATAN (PERAWAT WANITA BERJILBAB)

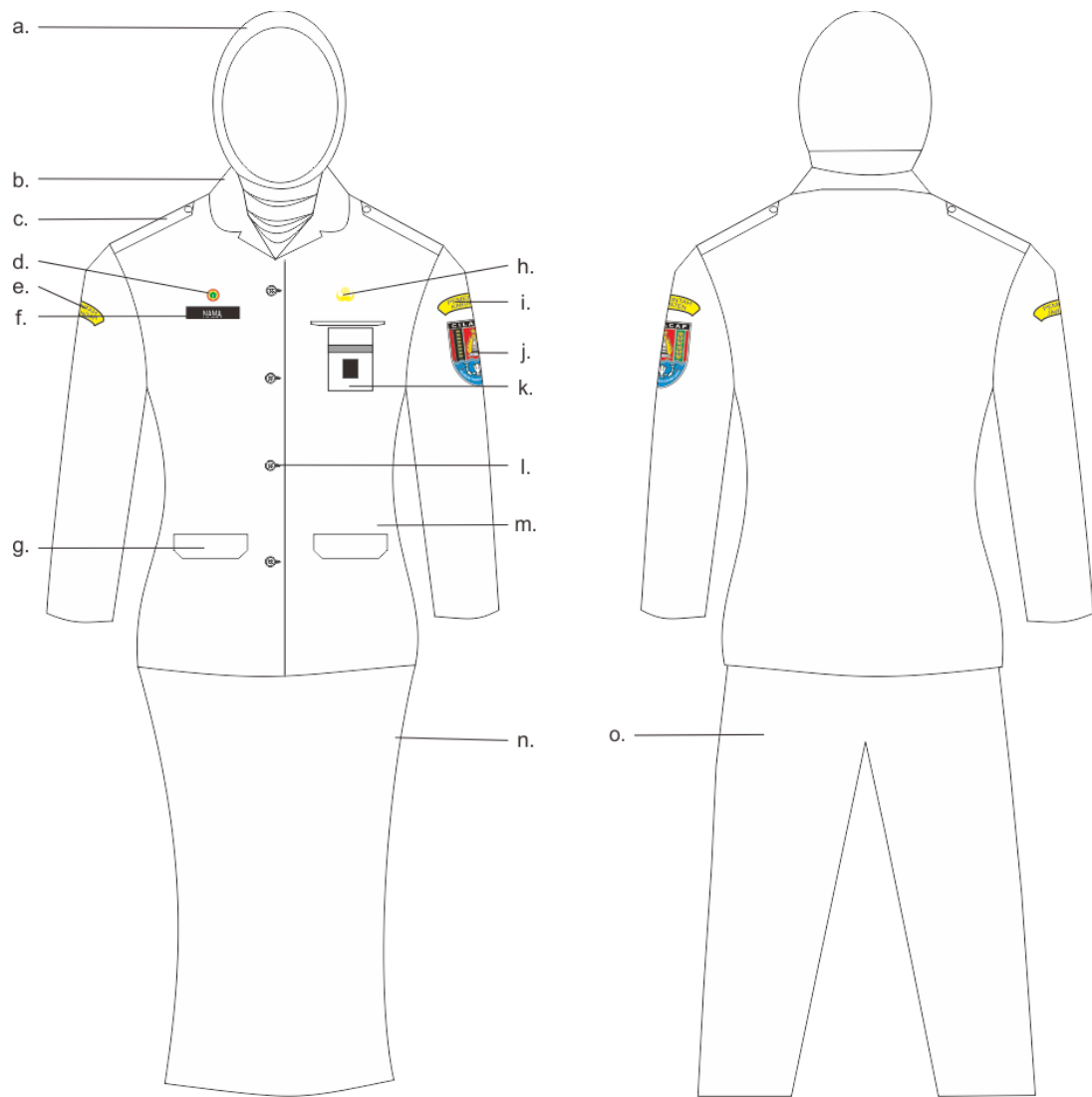

Keterangan :

- a. Kain kerudung warna putih
- b. Krah rebah
- c. Lidah baju
- d. Pin logo PPNI
- e. Badge Pemprov Jateng
- f. Papan nama
- g. Saku baju (kanan dan kiri)
- h. Lencana KORPRI
- i. Badge Pemerintah Kabupaten
- j. Lambang Kabupaten Cilacap
- k. Tanda pengenalan
- l. Kancing baju
- m. Baju lengan panjang warna putih
- n. Rok panjang warna putih
- o. Celana panjang warna putih

e. PDH TENAGA KESEHATAN (PERAWAT DAN BIDAN WANITA)

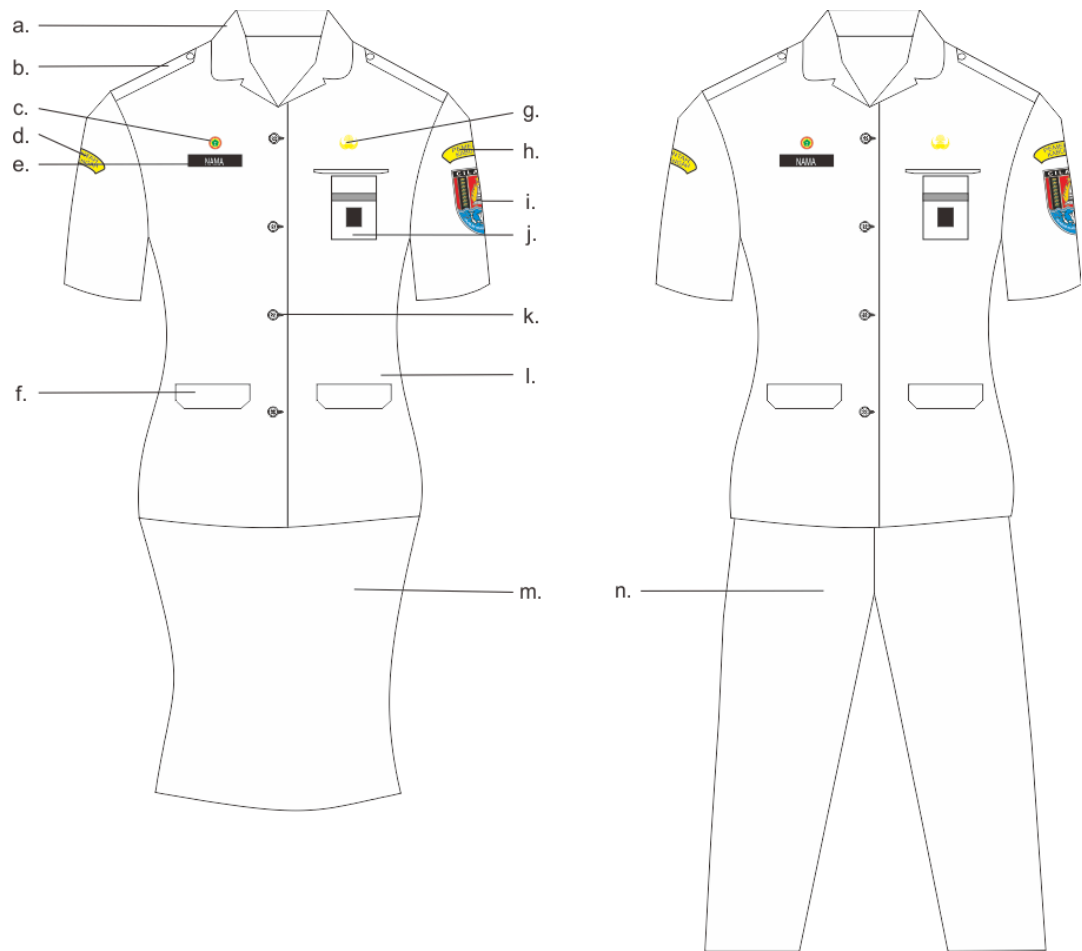

Keterangan :

- a. Krah rebah
- b. Lidah baju
- c. Perawat : Pin logo PPNI
Bidan : Pin logo IBI
- d. Badge Pemprov Jateng
- e. Papan nama
- f. Saku baju (kanan dan kiri)
- g. Lencana KORPRI
- h. Badge Pemerintah Kabupaten
- i. Lambang Kabupaten Cilacap
- j. Tanda pengenalan
- k. Kancing baju
- l. Baju lengan pendek warna putih
- m. Rok 15 cm dibawah lutut warna putih
- n. Celana panjang warna putih

3. PDH PETUGAS PELAYANAN PATEN
(Model dan Warna sebagai contoh)

1. Pria

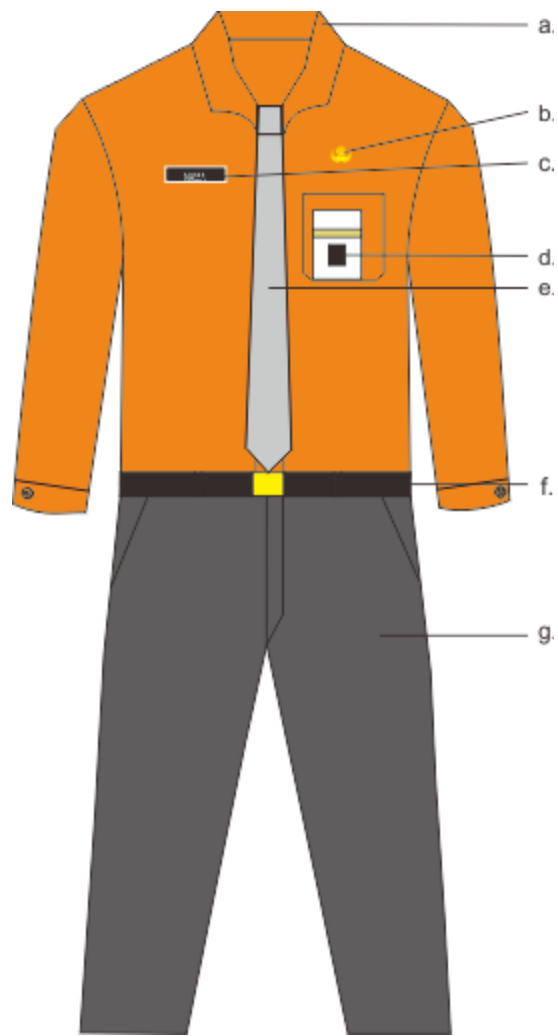

Keterangan :

- a. Krah berdiri
- b. Lencana KORPRI
- c. Papan nama
- d. Tanda pengenal
- e. Dasi
- f. Ikat pinggang
- g. Celana panjang warna gelap

2. Wanita

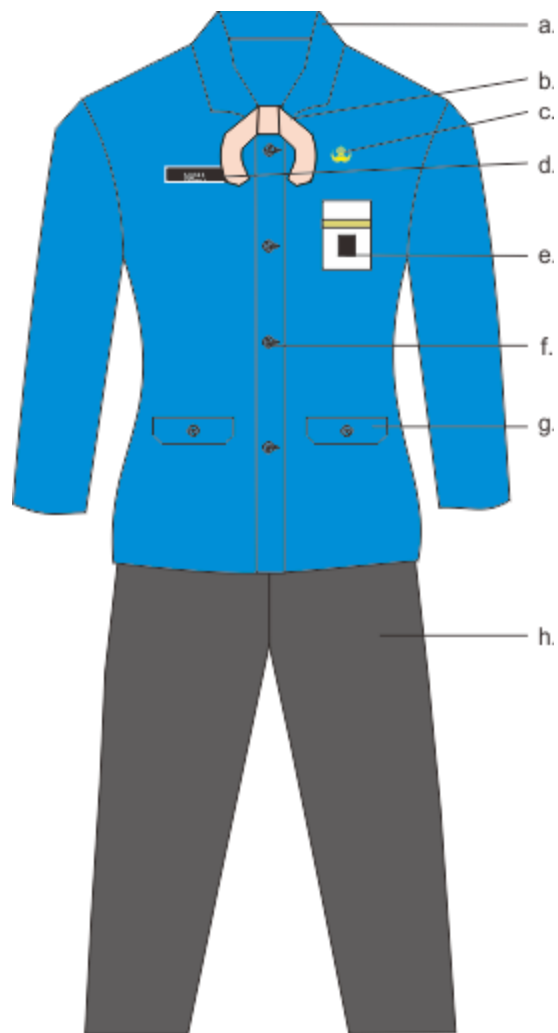

Keterangan :

- a. Krah berdiri
- b. Syal
- c. Lencana KORPRI
- d. Papan nama
- e. Tanda pengenal
- f. Kancing baju
- g. Ikat pinggang
- h. Celana panjang warna gelap

3. Wanita Berjilbab

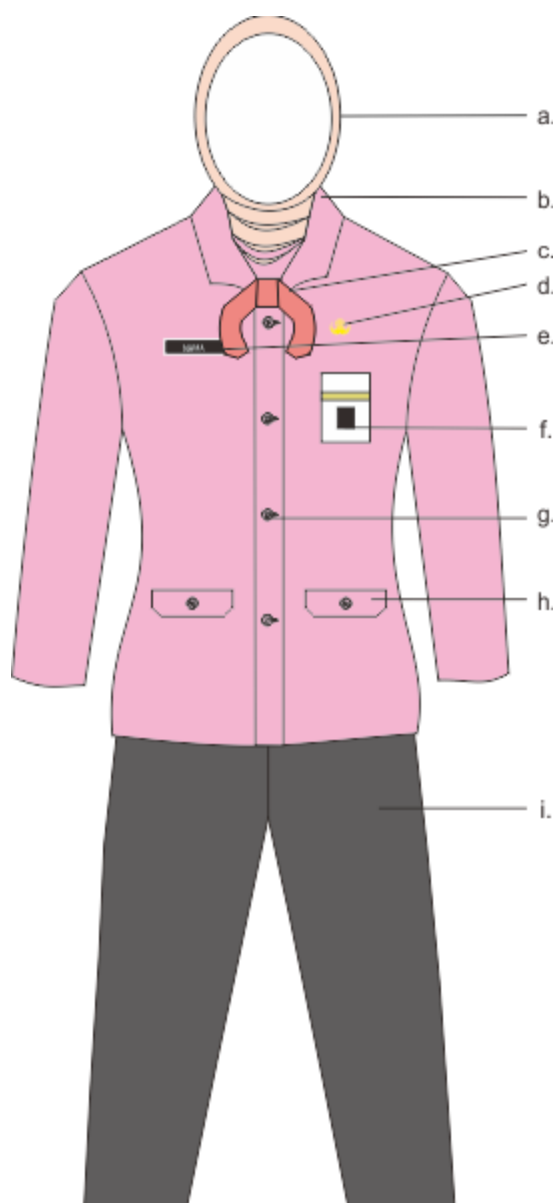

Keterangan :

- a. Kain kerudung
- b. Krah berdiri
- c. Syal
- d. Lencana KORPRI
- e. Papan nama
- f. Tanda pengenal
- g. Kancing baju
- h. Ikat pinggang
- i. Celana panjang warna gelap

B. PAKAIAN SIPIL HARIAN (PSH)

1. PSH PRIA

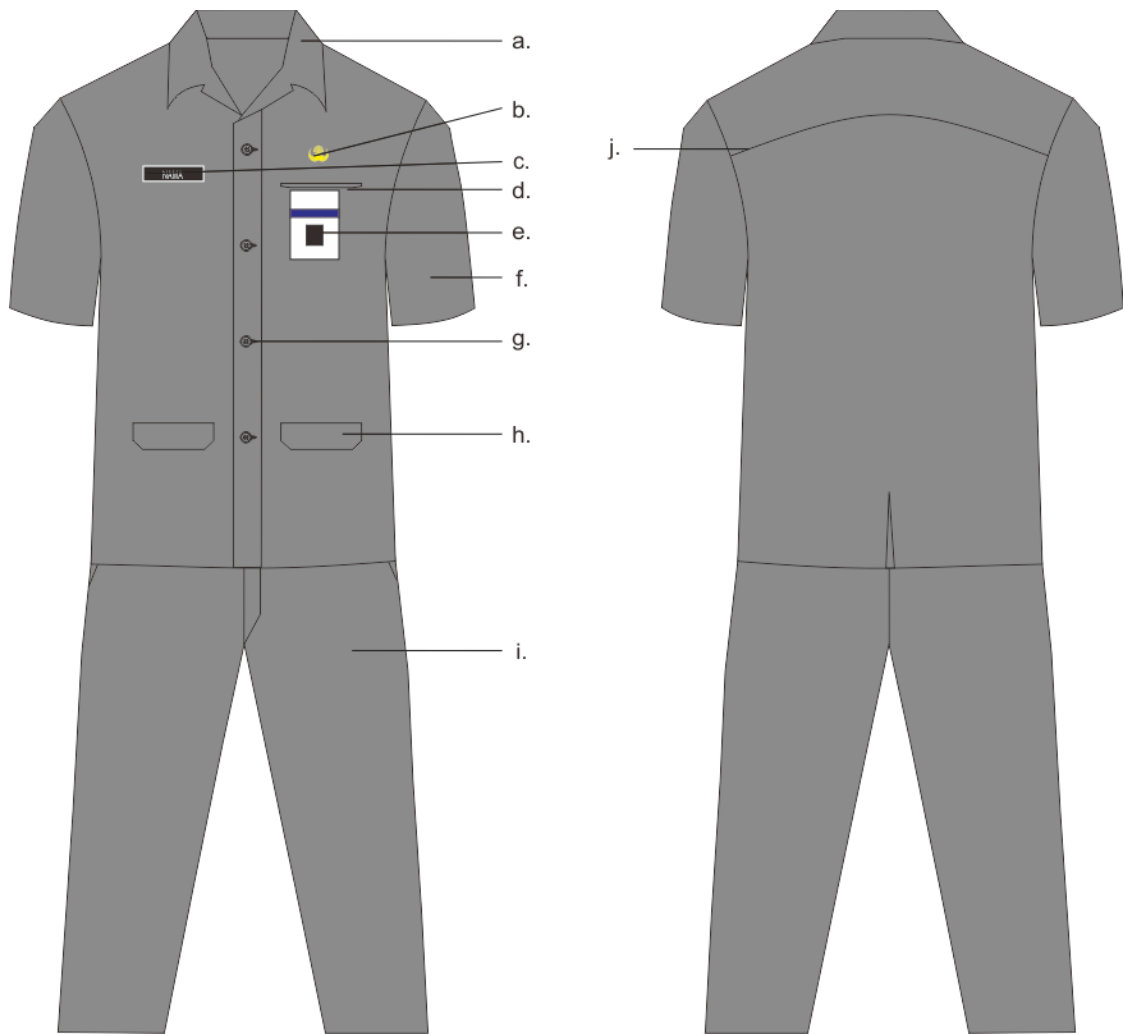

Keterangan :

- a. Krah berdiri
- b. Lencana KORPRI
- c. Papan nama
- d. Saku baju depan atas terbuka
- e. Tanda pengenal
- f. Jas lengan pendek warna gelap
- g. Kancing baju
- h. Saku baju bawah (kanan dan kiri)
- i. Celana panjang warna sama dengan jas
- j. Sambungan bahu

2. PSH WANITA

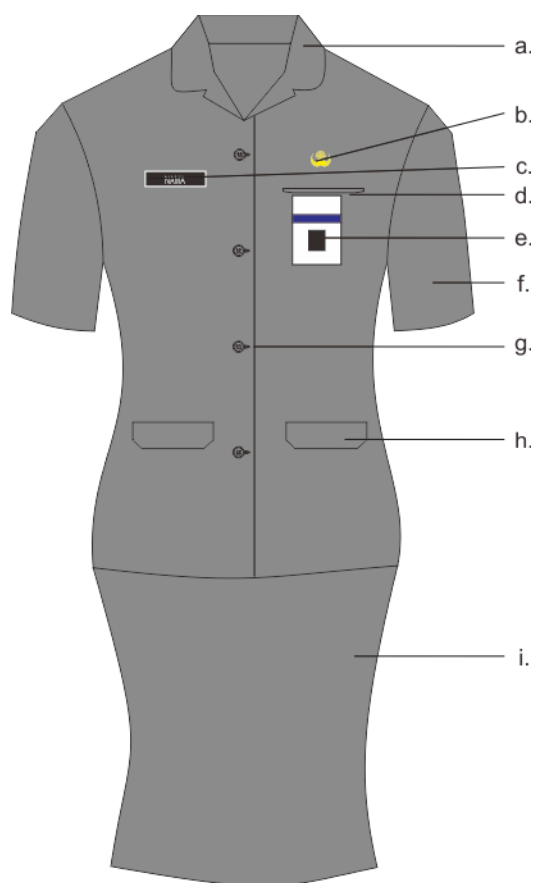

Keterangan :

- a. Krah rebah
- b. Lencana KORPRI
- c. Papan nama
- d. Saku baju depan atas terbuka
- e. Tanda pengenal
- f. Jas lengan pendek warna gelap
- g. Kancing baju
- h. Saku baju bawah (kanan dan kiri)
- i. Rok 15 cm dibawah lutut warna sama dengan jas

3. PSH WANITA BERJILBAB

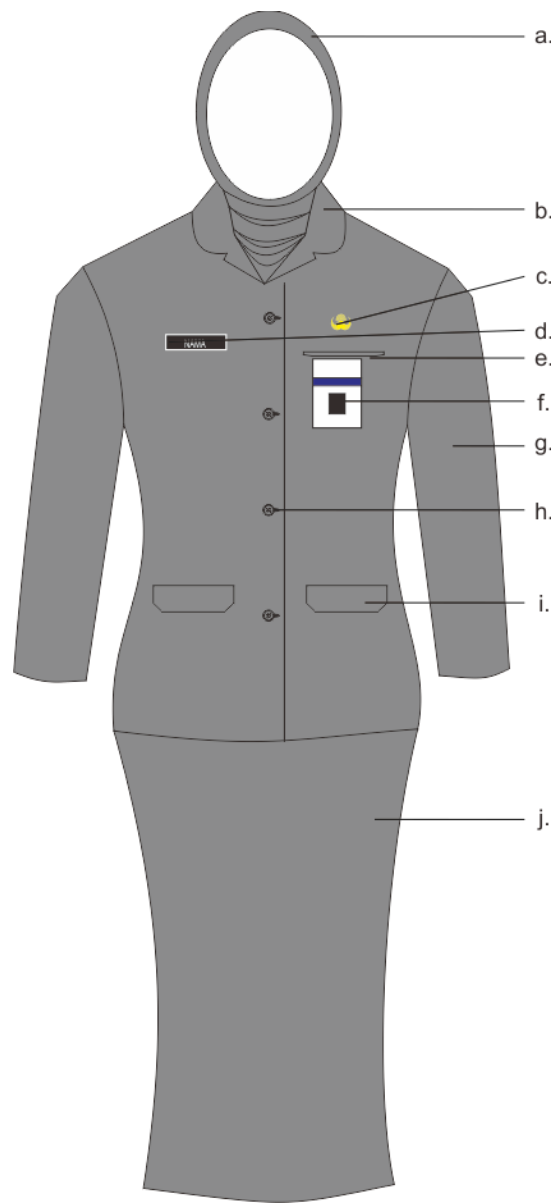

Keterangan :

- a. Kain kerudung warna sama dengan jas dan rok
- b. Krah rebah
- c. Lencana KORPRI
- d. Papan nama
- e. Saku baju depan atas terbuka
- f. Tanda pengenal
- g. Jas lengan panjang warna gelap
- h. Kancing baju
- i. Saku baju bawah (kanan dan kiri)
- j. Rok panjang warna gelap

4. PSH WANITA HAMIL BERJILBAB

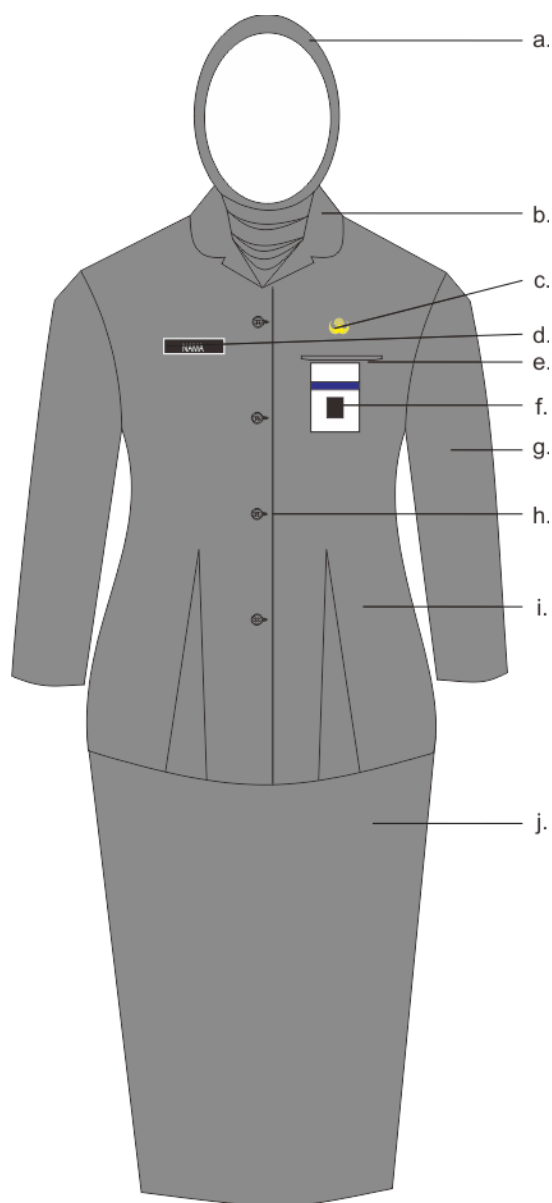

Keterangan :

- a. Kain kerudung warna sama dengan jas dan rok
- b. Krah rebah
- c. Lencana KORPRI
- d. Papan nama
- e. Saku baju depan atas terbuka
- f. Tanda pengenal
- g. Jas lengan panjang warna gelap
- h. Kancing baju
- i. Saku baju bawah (kanan dan kiri)
- j. Rok panjang warna gelap

5. PSH WANITA HAMIL

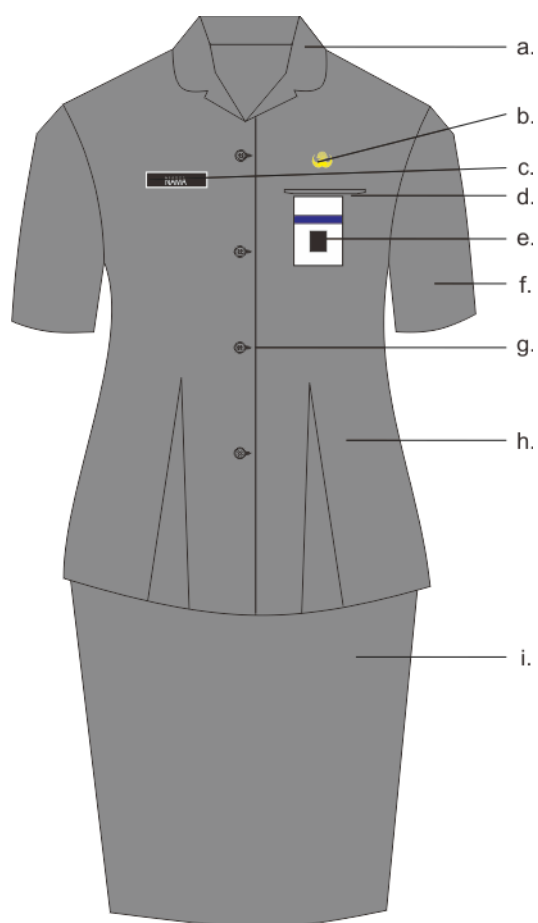

Keterangan :

- a. Krah rebah
- b. Lencana KORPRI
- c. Papan nama
- d. Saku baju depan atas terbuka
- e. Tanda pengenal
- f. Jas lengan pendek warna gelap
- g. Kancing baju
- h. Saku baju bawah (kanan dan kiri)
- i. Rok 15 cm dibawah lutut warna sama dengan jas

C. PAKAIAN SIPIL RESMI (PSR)

1. PSR PRIA

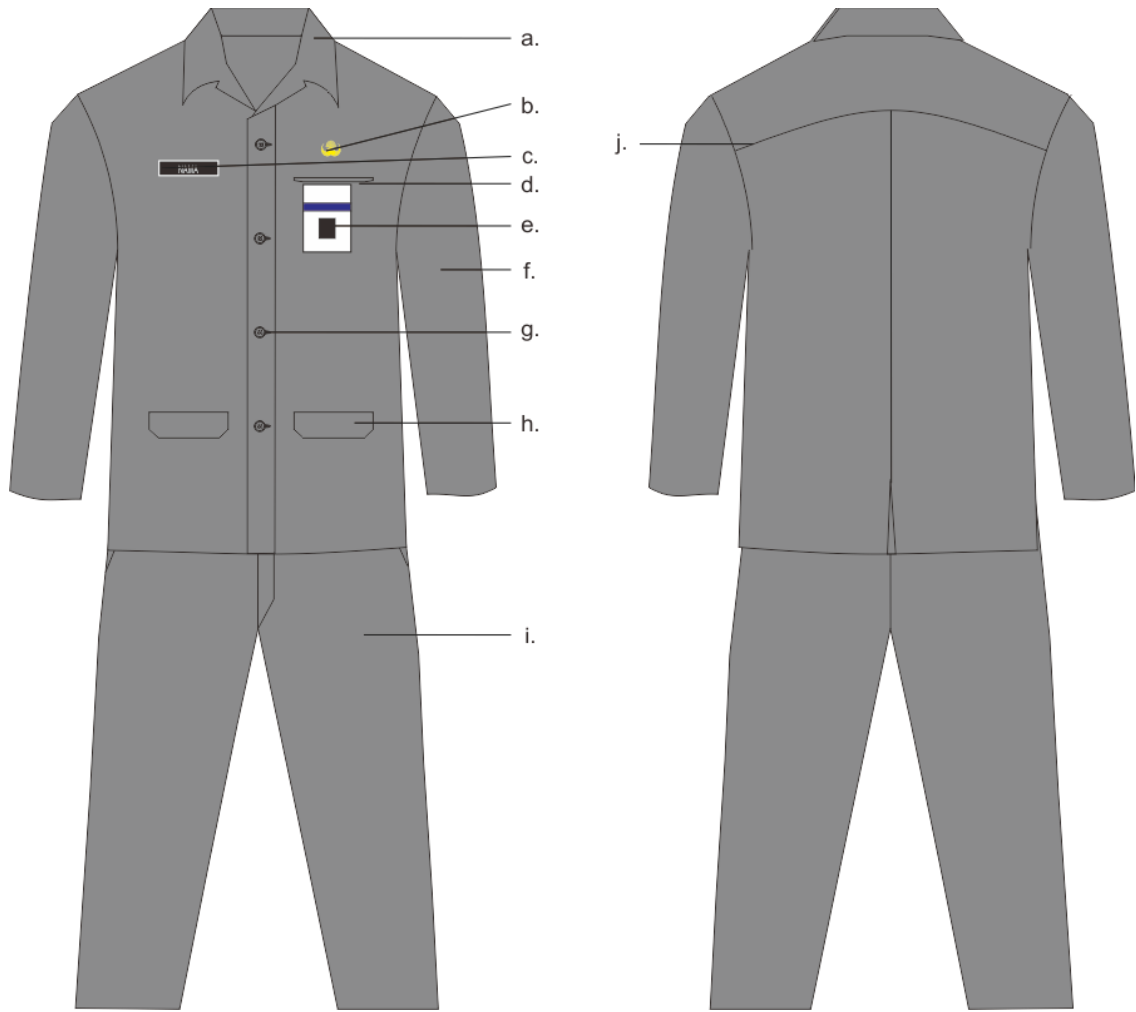

Keterangan :

- a. Krah berdiri
- b. Lencana KORPRI
- c. Papan nama
- d. Saku baju depan atas terbuka
- e. Tanda pengenal
- f. Jas lengan panjang warna gelap
- g. Kancing baju
- h. Saku baju bawah (kanan dan kiri)
- i. Celana panjang warna sama dengan jas
- j. Sambungan bahu

2. PSR WANITA

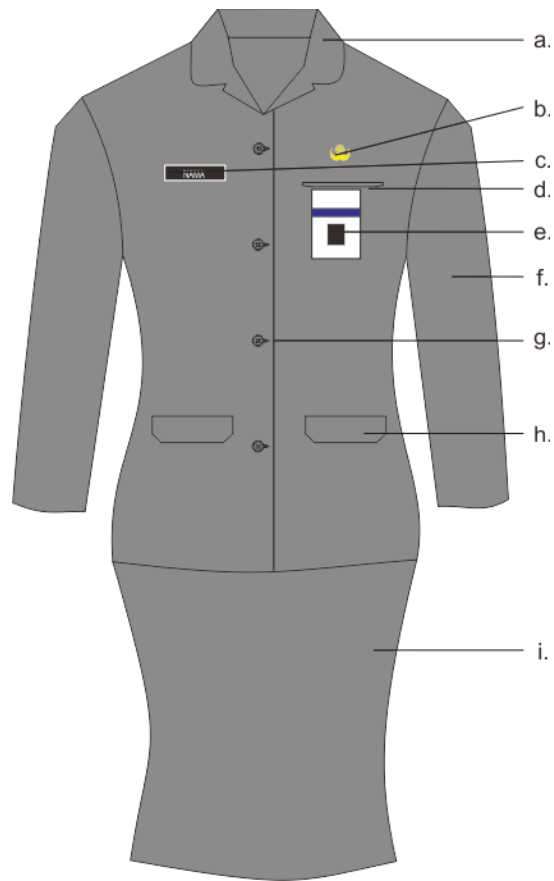

Keterangan :

- a. Krah rebah
- b. Lencana KORPRI
- c. Papan nama
- d. Saku baju depan atas terbuka
- e. Tanda pengenal
- f. Jas lengan panjang warna gelap
- g. Kancing baju
- h. Saku baju bawah (kanan dan kiri)
- i. Rok 15 cm dibawah lutut warna sama dengan jas

3. PSR WANITA BERJILBAB

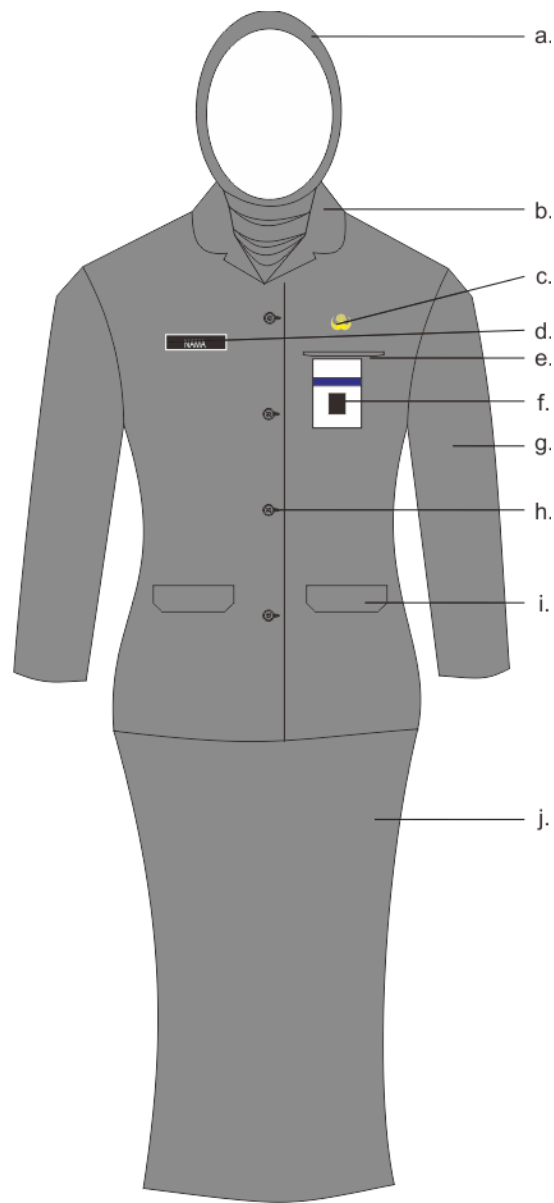

Keterangan :

- a. Kain kerudung warna sama dengan jas dan rok
- b. Krah rebah
- c. Lencana KORPRI
- d. Papan nama
- e. Saku baju depan atas terbuka
- f. Tanda pengenal
- g. Jas lengan panjang warna gelap
- h. Kancing baju
- i. Saku baju bawah (kanan dan kiri)
- j. Rok panjang warna gelap

4. PSR WANITA HAMIL BERJILBAB

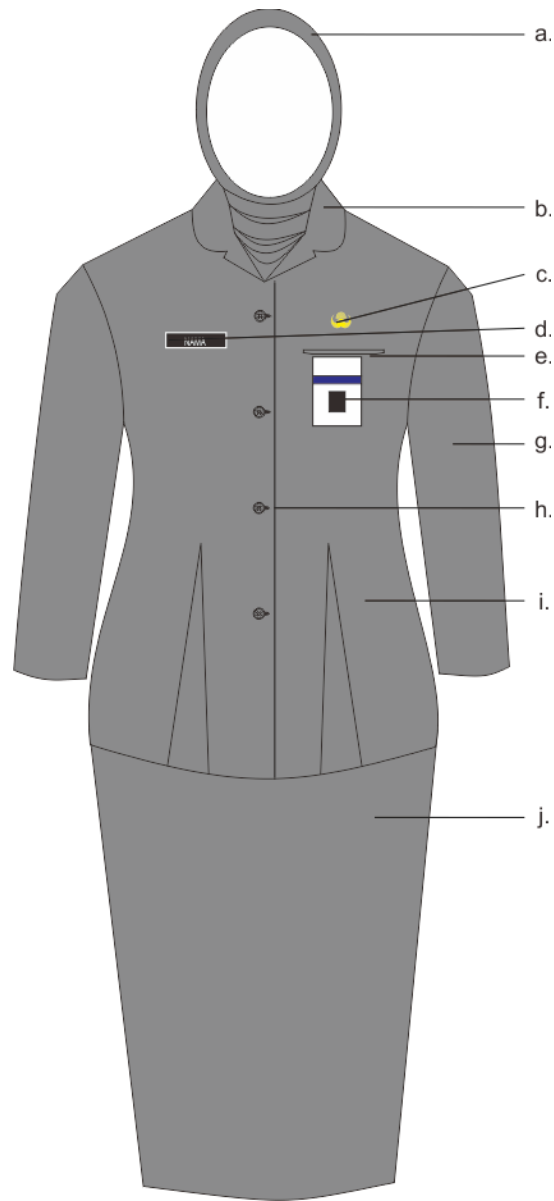

Keterangan :

- a. Kain kerudung warna sama dengan jas dan rok
- b. Krah rebah
- c. Lencana KORPRI
- d. Papan nama
- e. Saku baju depan atas terbuka
- f. Tanda pengenal
- g. Jas lengan panjang warna gelap
- h. Kancing baju
- i. Saku baju bawah (kanan dan kiri)
- j. Rok panjang warna gelap

5. PSR WANITA HAMIL

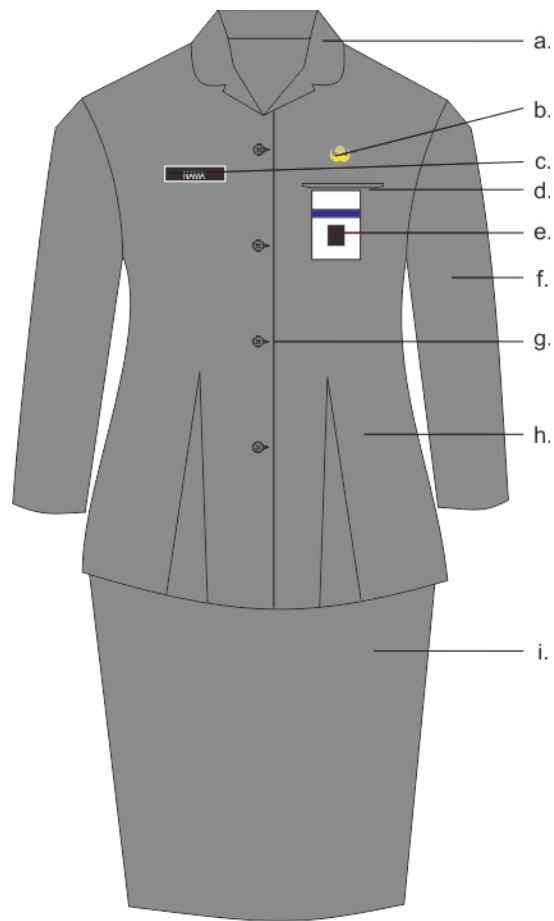

Keterangan :

- a. Krah rebah
- b. Lencana KORPRI
- c. Papan nama
- d. Saku baju depan atas terbuka
- e. Tanda pengenal
- f. Jas lengan pendek warna gelap
- g. Kancing baju
- h. Saku baju bawah (kanan dan kiri)
- i. Rok 15 cm dibawah lutut warna sama dengan jas

D. PAKAIAN SIPIL LENGKAP (PSL)

1. PSL PRIA

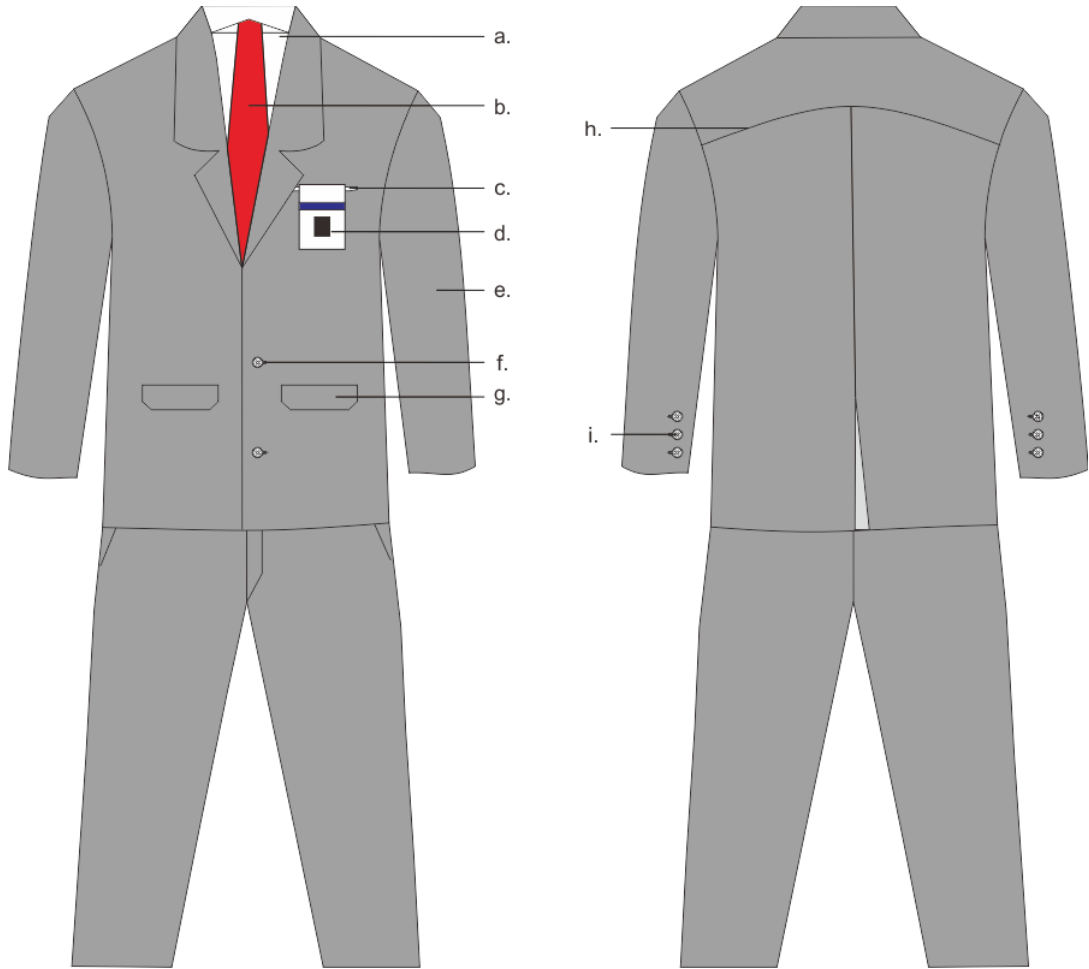

Keterangan :

- a. Kemeja warna putih atau terang
- b. Dasi
- c. Saku jas kiri atas
- d. Tanda pengenal
- e. Jas lengan panjang warna gelap
- f. Kancing jas
- g. Saku jas bawah (kanan dan kiri)
- h. Sambungan bahu
- i. Lengan panjang dengan kancing 3 buah

2. PSL WANITA

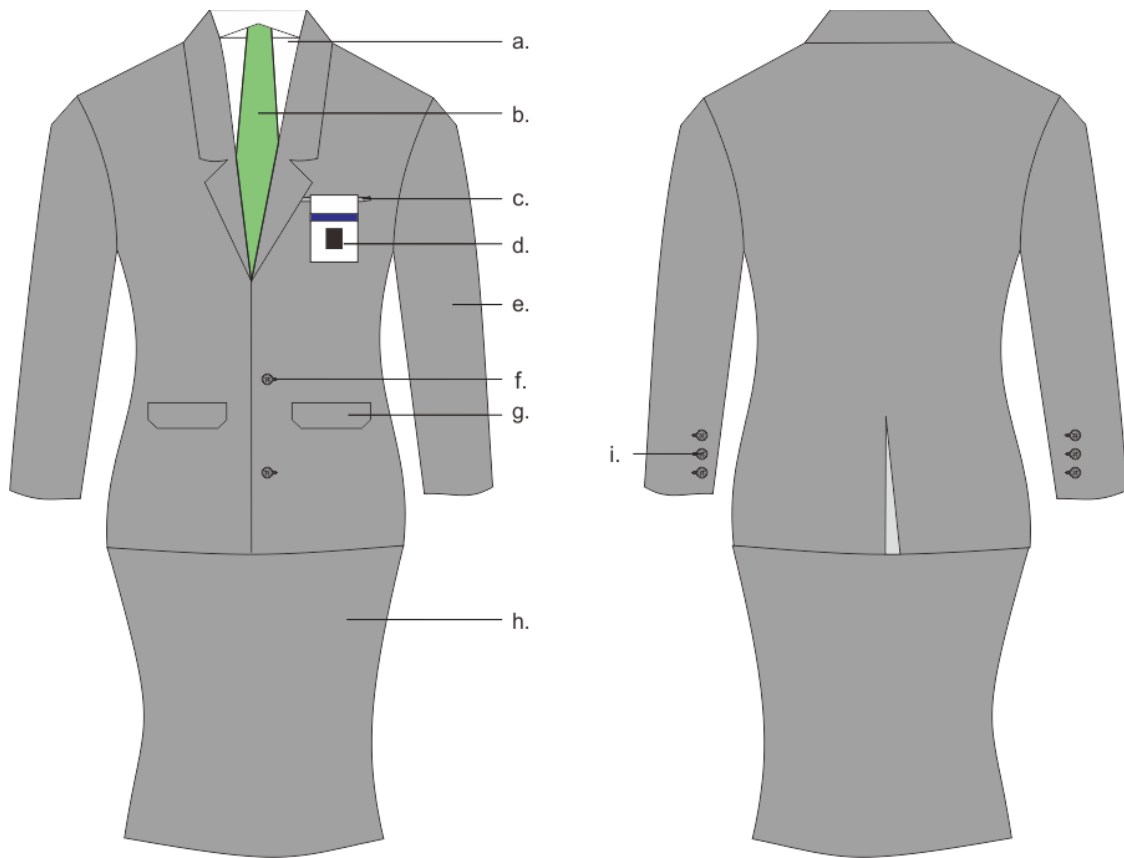

Keterangan :

- a. Kemeja warna putih atau terang
- b. Dasi
- c. Saku jas kiri atas
- d. Tanda pengenal
- e. Jas lengan panjang warna gelap
- f. Kancing jas
- g. Saku jas bawah (kanan dan kiri)
- h. Rok 15 cm dibawah lutut
- i. Lengan panjang dengan kancing 3 buah

3. PSL WANITA BERJILBAB

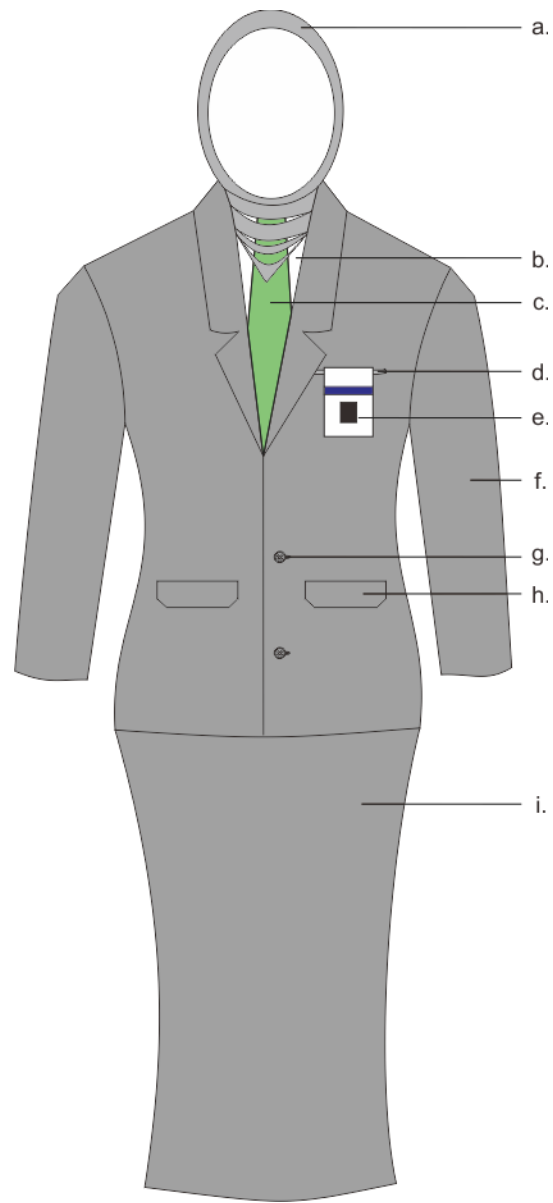

Keterangan :

- a. Kain kerudung warna sama dengan jas dan rok
- b. Kemeja warna putih atau terang
- c. Dasi
- d. Saku jas kiri atas
- e. Tanda pengenal
- f. Jas lengan panjang warna gelap
- g. Kancing jas
- h. Saku jas bawah (kanan dan kiri)
- i. Rok panjang

4. PSL WANITA HAMIL BERJILBAB

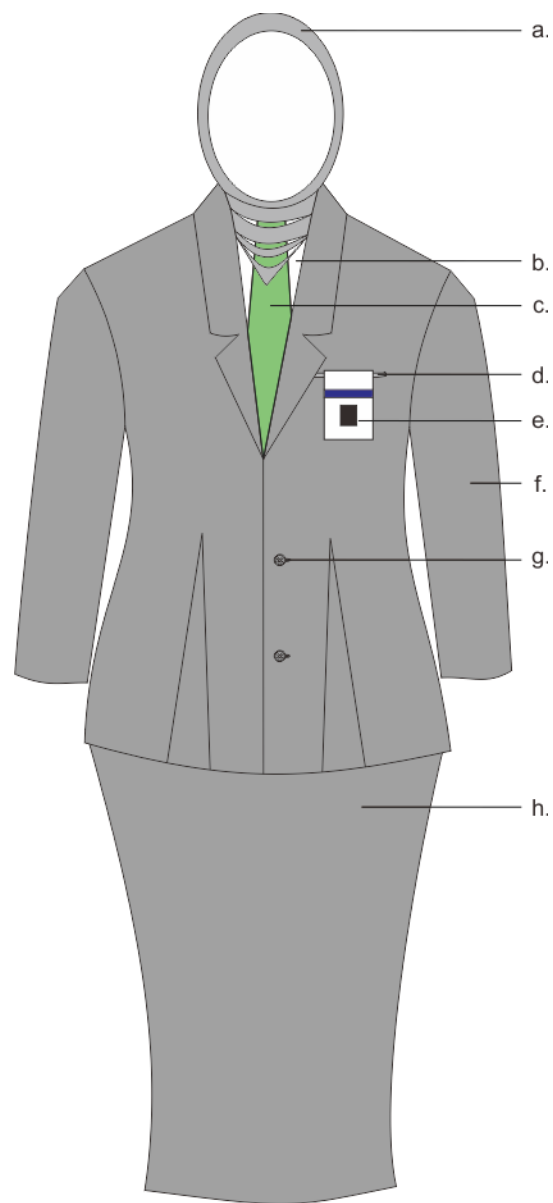

Keterangan :

- a. Kain kerudung warna sama dengan jas dan rok
- b. Kemeja warna putih atau terang
- c. Dasi
- d. Saku jas kiri atas
- e. Tanda pengenal
- f. Jas lengan panjang warna gelap
- g. Kancing jas
- h. Rok panjang

5. PSL WANITA HAMIL

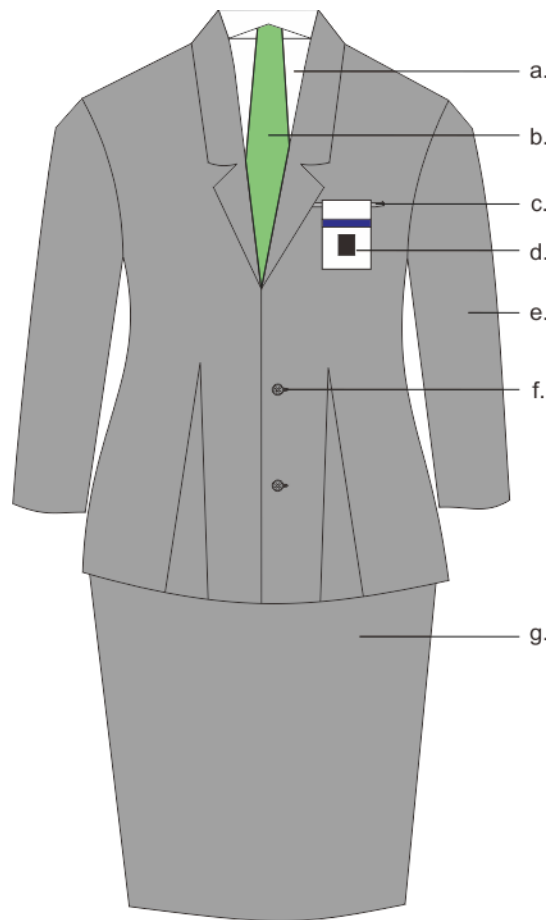

Keterangan :

- a. Kemeja warna putih atau terang
- b. Dasi
- c. Saku jas kiri atas
- d. Tanda pengenal
- e. Jas lengan panjang warna gelap
- f. Kancing jas
- g. Rok 15 cm dibawah lutut warna gelap

E. PAKAIAN DINAS LAPANGAN (PDL)

1. PDL PRIA

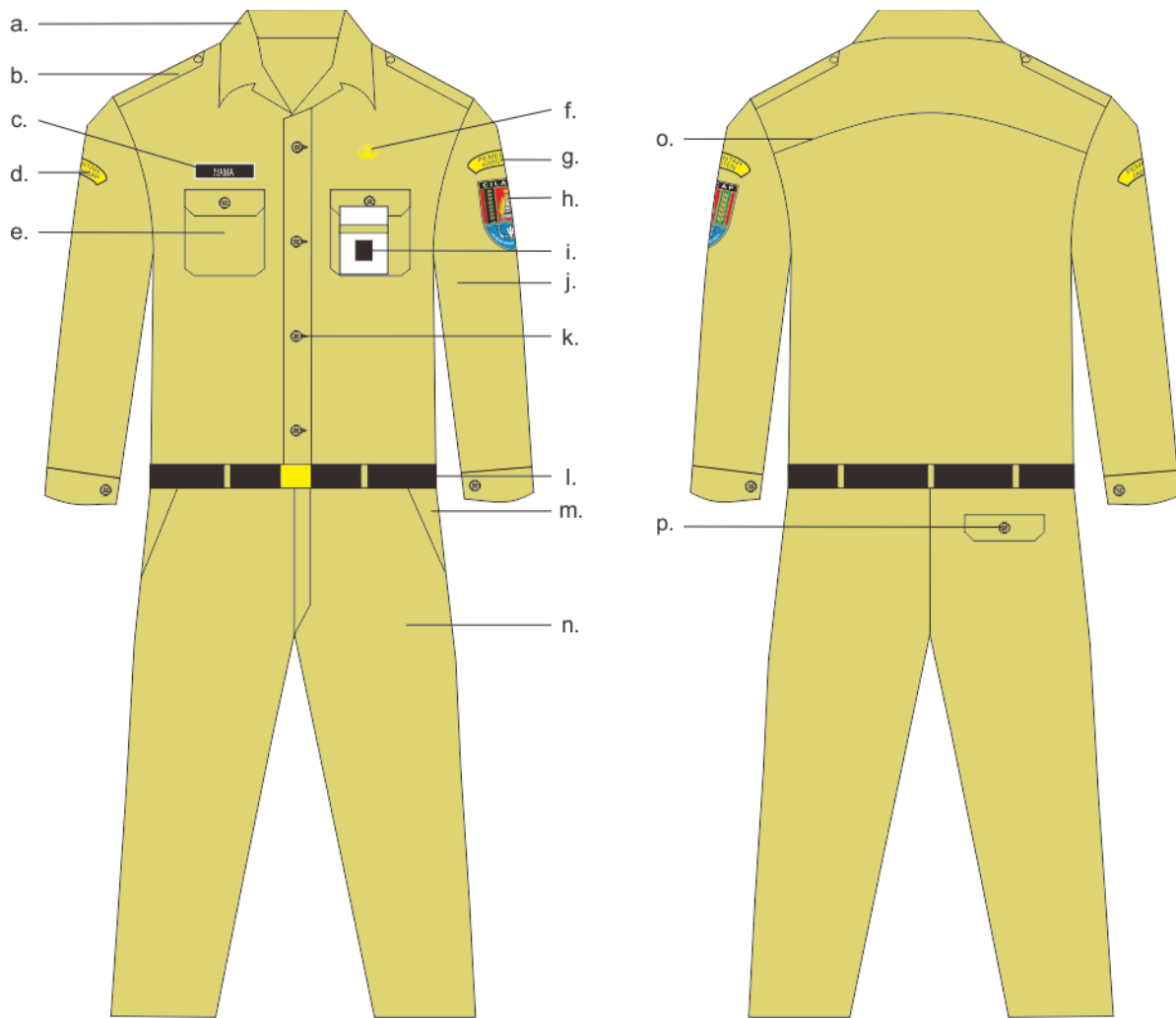

Keterangan :

- a. Krah berdiri
- b. Lidah baju
- c. Papan nama
- d. Badge Pemprov Jateng
- e. Saku baju depan (kanan dan kiri)
- f. Lencana KORPRI
- g. Badge Pemerintah Kabupaten
- h. Lambang Kabupaten Cilacap
- i. Tanda pengenal
- j. Baju lengan panjang warna khaki
- k. Kancing baju
- l. Ikat pinggang
- m. Saku celana depan (kanan dan kiri)
- n. Celana panjang warna khaki
- o. Sambungan bahu
- p. Saku belakang

2. PDL WANITA

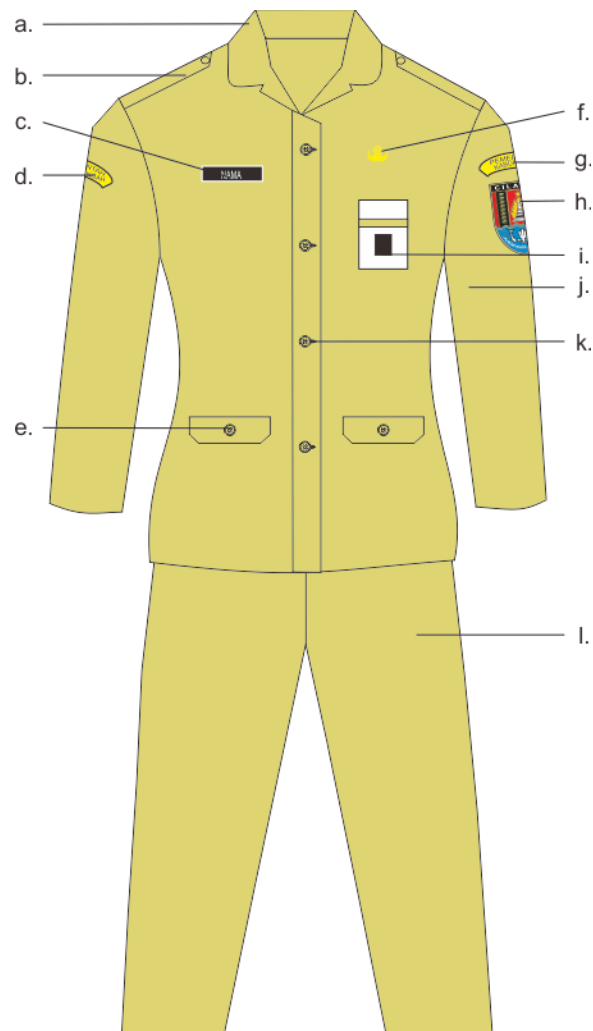

Keterangan :

- a. Krah berdiri
- b. Lidah baju
- c. Papan nama
- d. Badge Pemprov Jateng
- e. Saku baju depan (kanan dan kiri)
- f. Lencana KORPRI
- g. Badge Pemerintah Kabupaten
- h. Lambang Kabupaten Cilacap
- i. Tanda pengenal
- j. Baju lengan pendek warna khaki
- k. Kancing baju
- l. Celana panjang warna khaki

3. PDL WANITA HAMIL BERJILBAB

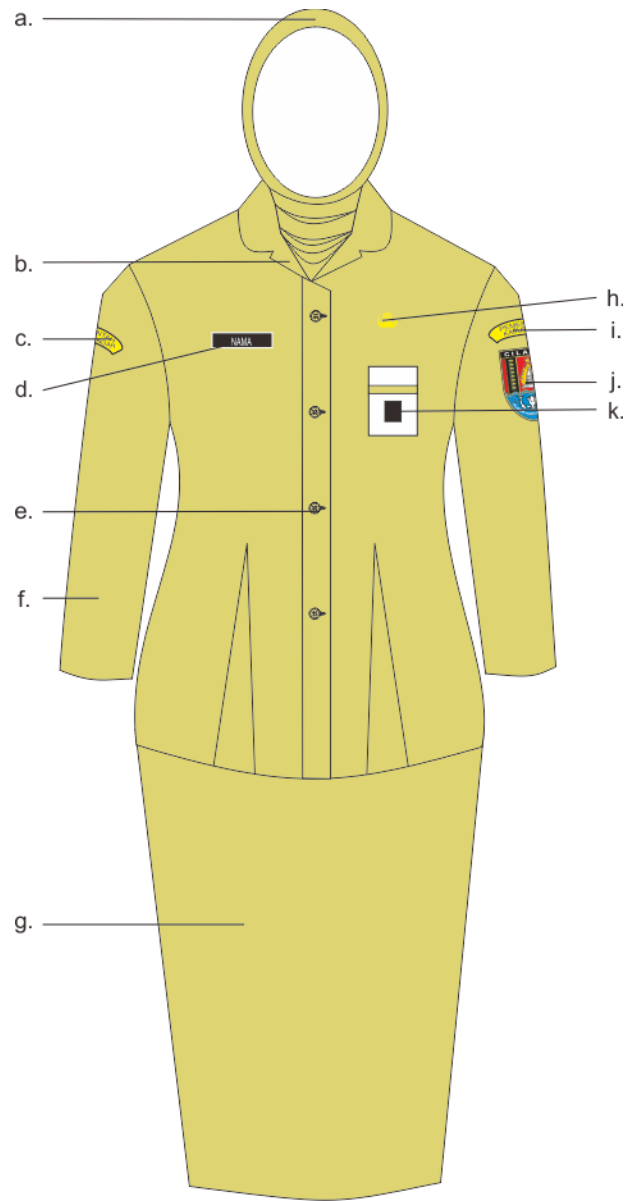

Keterangan :

- a. Kain kerudung warna khaki
- b. Krah berdiri
- c. Badge Pemprov Jateng
- d. Papan nama
- e. Kancing baju
- f. Baju lengan panjang warna khaki
- g. Rok panjang warna khaki
- h. Lencana KORPRI
- i. Badge Pemerintah Kabupaten
- j. Lambang Kabupaten Cilacap
- k. Tanda pengenal

4. PDL WANITA HAMIL

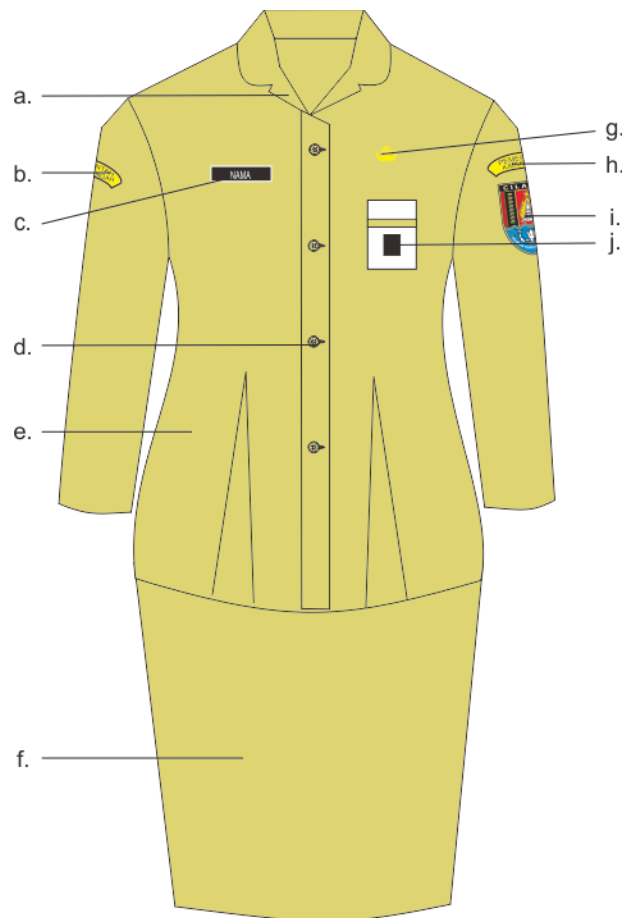

Keterangan :

- a. Krah rebah
- b. Badge Pemprov Jateng
- c. Papan nama
- d. Kancing baju
- e. Baju warna khaki
- f. Rok 15 cm dibawah lutut warna khaki
- g. Lencana KORPRI
- h. Badge Pemerintah Kabupaten
- i. Lambang Kabupaten Cilacap
- j. Tanda pengenal

F. PAKAIAN DINAS UPACARA CAMAT DAN LURAH (PDU)

1. PDU PRIA

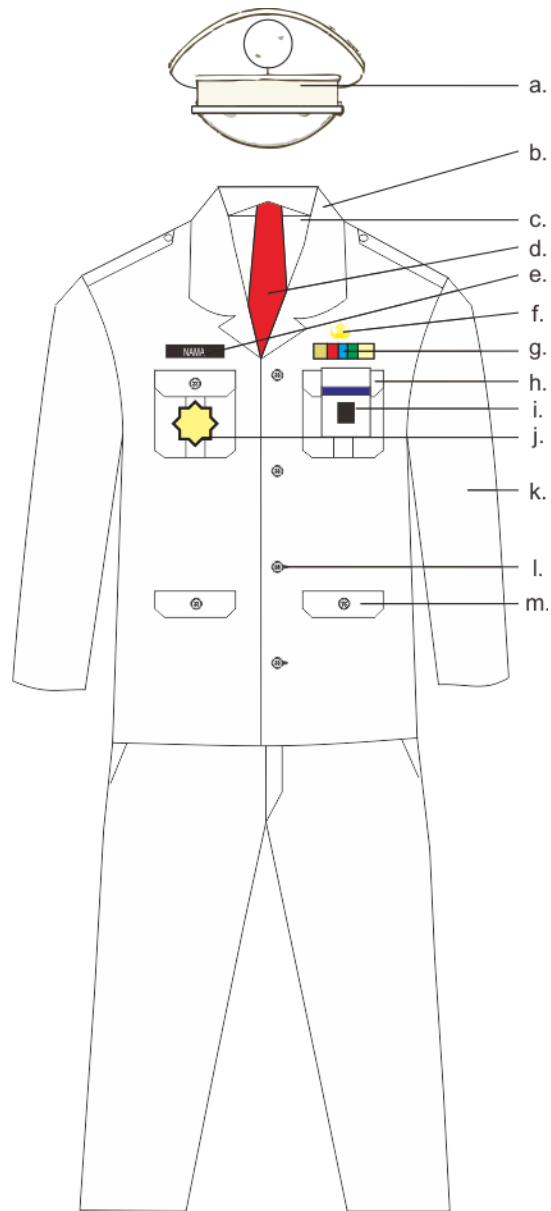

Keterangan :

- a. Topi
- b. Krah rebah
- c. Kemaja polos
- d. Dasi
- e. Papan nama
- f. Lencana KORPRI
- g. Tanda jasa
- h. Saku baju atas (kanan dan kiri)
- i. Tanda pengenal
- j. Tanda jabatan
- k. Lengan panjang
- l. Kancing baju
- m. Saku baju bawah (kanan dan kiri)

2. PDU WANITA

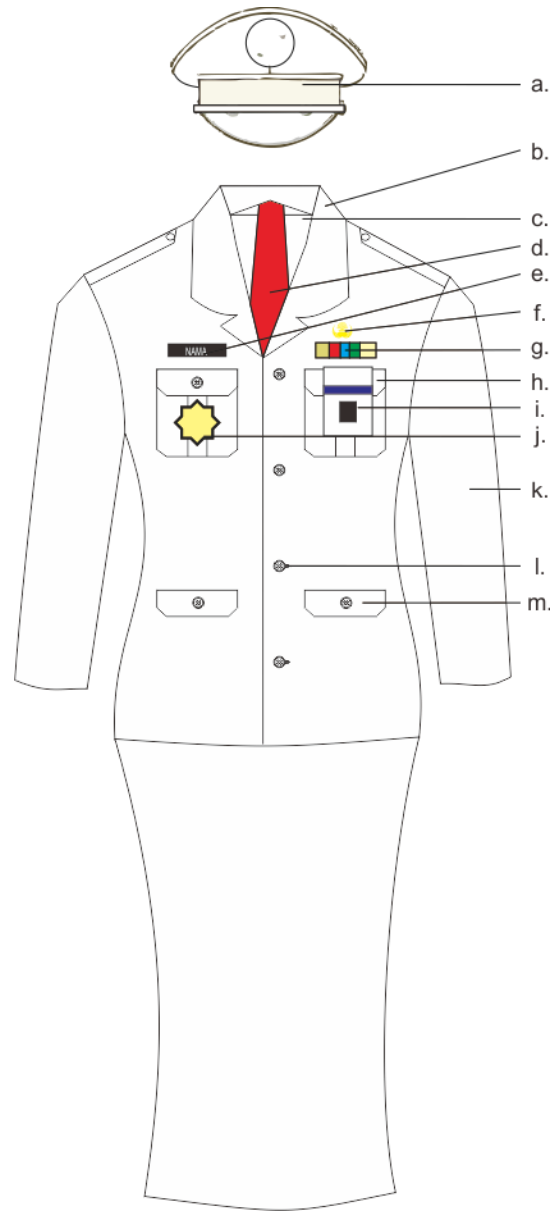

Keterangan :

- a. Topi
- b. Krah rebah
- c. Kemaja polos
- d. Dasi
- e. Papan nama
- f. Lencana KORPRI
- g. Tanda jasa
- h. Saku baju atas (kanan dan kiri)
- i. Tanda pengenal
- j. Tanda jabatan
- k. Lengan panjang
- l. Kancing baju
- m. Saku baju bawah (kanan dan kiri)

3. PDU WANITA BERJILBAB

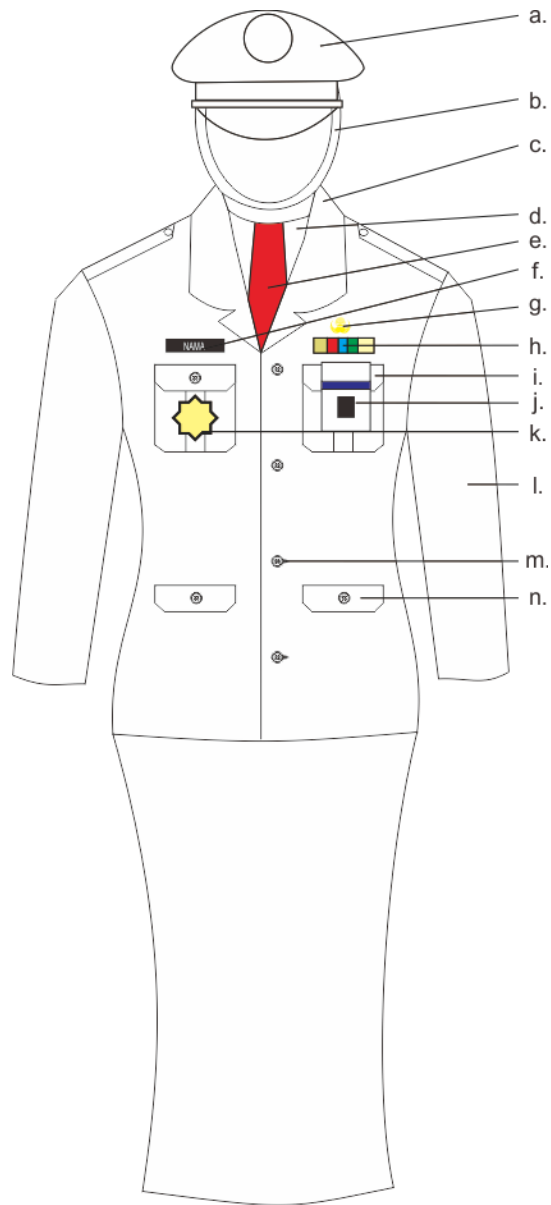

Keterangan :

- a. Topi
- b. Kain kerudung
- c. Krah rebah
- d. Kemaja polos
- e. Dasi
- f. Papan nama
- g. Lencana KORPRI
- h. Tanda jasa
- i. Saku baju atas (kanan dan kiri)
- j. Tanda pengenal
- k. Tanda jabatan
- l. Lengan panjang
- m. Kancing baju
- n. Saku baju bawah (kanan dan kiri)

G. PAKAIAN SERAGAM KORPRI

1. PRIA

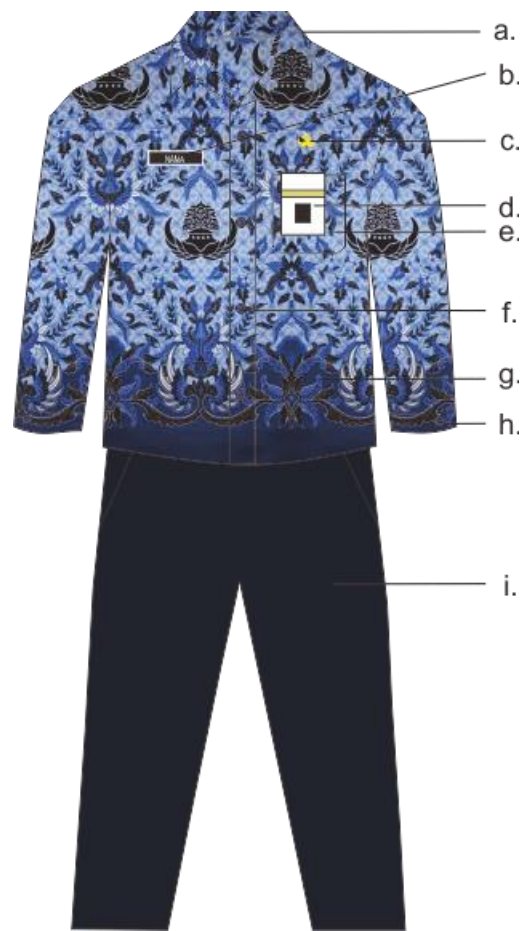

Keterangan :

- a. Krah berdiri
- b. Papan nama
- c. Lencana KORPRI
- d. Tanda pengenal
- e. Saku baju depan (kiri)
- f. Kancing baju
- g. Baju lengan panjang motif KORPRI
- h. Manset lengan dengan 1 buah kancing
- i. Celana panjang warna biru tua

2. WANITA

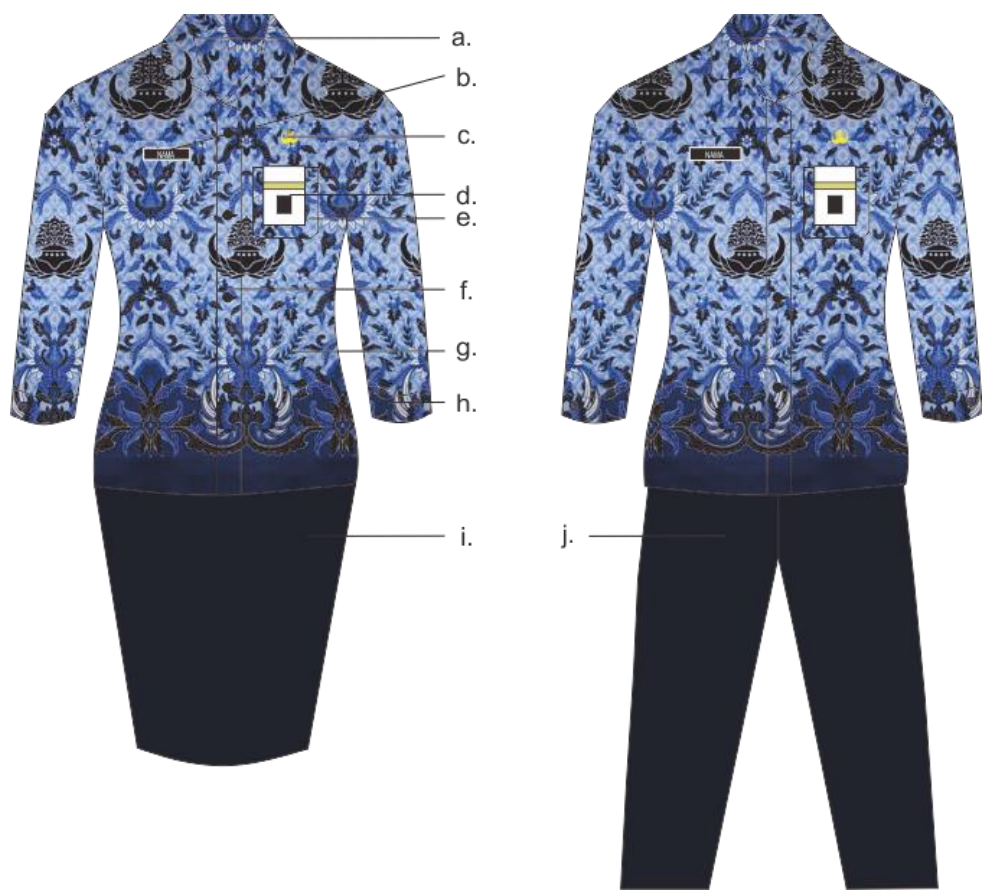

- Keterangan :
- a. Krah rebah
 - b. Papan nama
 - c. Lencana KORPRI
 - d. Tanda pengenal
 - e. Saku baju depan (kiri)
 - f. Kancing baju
 - g. Baju lengan panjang motif KORPRI
 - h. Manset lengan dengan 1 buah kancing
 - i. Rok 15 cm dibawah lutut warna biru tua
 - j. Celana panjang warna biru tua

3. WANITA BERJILBAB



Keterangan :

- a. Kain kerudung warna biru tua
- b. Krah rebah
- c. Papan nama
- d. Lencana KORPRI
- e. Tanda pengenal
- f. Saku baju depan (kiri)
- g. Kancing baju
- h. Baju lengan panjang motif KORPRI
- i. Manset lengan dengan 1 buah kancing
- j. Rok panjang warna biru tua
- k. Celana panjang warna biru tua

4. WANITA HAMIL BERJILBAB



Keterangan :

- a. Kain kerudung warna biru tua
- b. Krah rebah
- c. Papan nama
- d. Lencana KORPRI
- e. Tanda pengenal
- f. Baju lengan panjang motif KORPRI
- g. Kancing baju
- h. Celana panjang warna biru tua

5. WANITA HAMIL



Keterangan :

- a. Krah rebah
- b. Papan nama
- c. Lencana KORPRI
- d. Tanda pengenal
- e. Baju lengan panjang motif KORPRI
- f. Kancing baju
- g. Rok 15 cm dibawah lutut warna biru tua

H. PDH PERLINDUNGAN MASYARAKAT (LINMAS)

a. PRIA

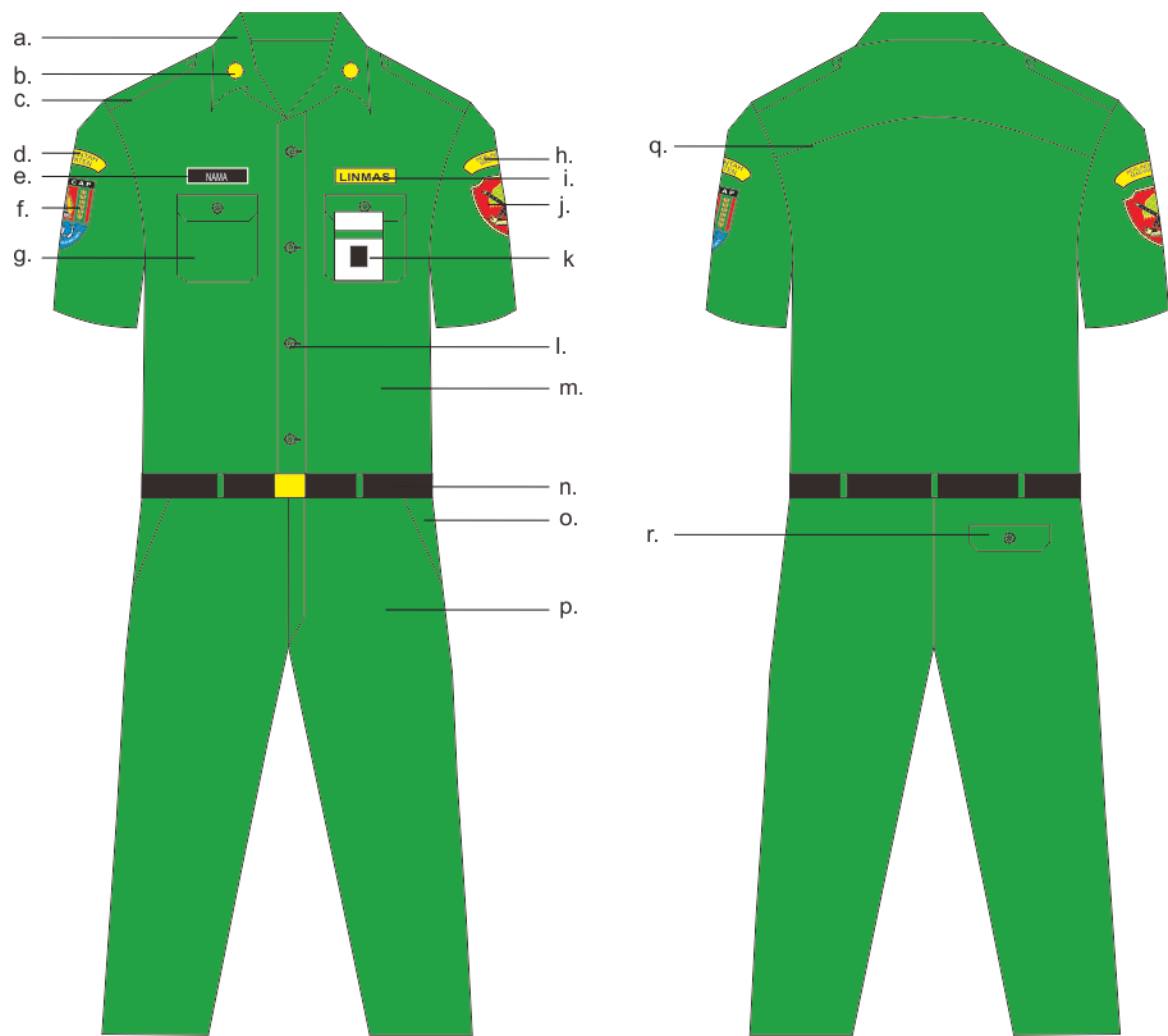

Keterangan :

- a. Krah berdiri
- b. Monogram
- c. Lidah baju
- d. Badge Pemerintah Kabupaten
- e. Papan nama
- f. Lambang Kabupaten Cilacap
- g. Saku baju (kanan dan kiri)
- h. Tanda Lokasi LINMAS
- i. Tanda Satuan LINMAS
- j. Lambang LINMAS
- k. Tanda pengenal
- l. Kancing baju
- m. Baju lengan pendek warna hijau muda
- n. Ikat pinggang
- o. Saku celana depan (kanan dan kiri)
- p. Celana panjang warna hijau muda
- q. Sambungan bahu
- r. Saku belakang

b. WANITA

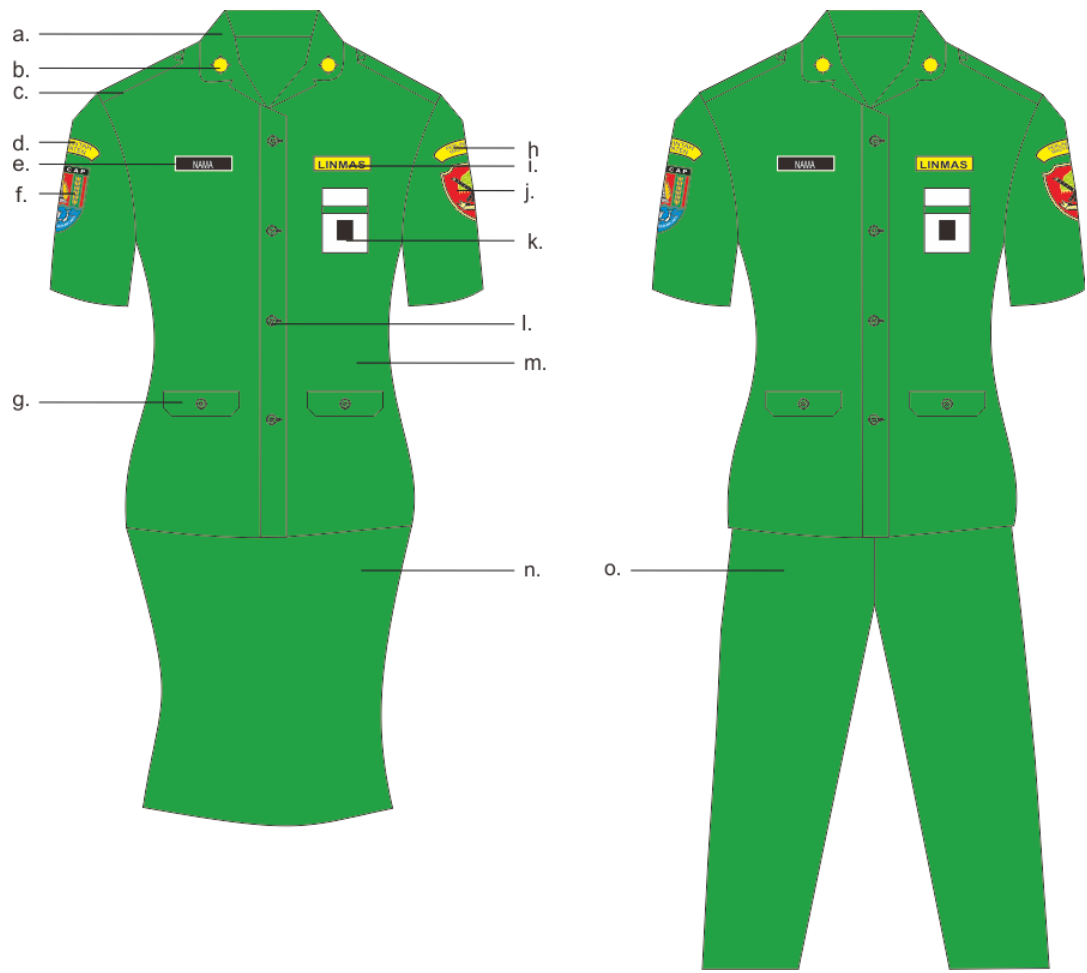

Keterangan :

- a. Krah rebah
- b. Monogram
- c. Lidah baju
- d. Badge Pemerintah Kabupaten
- e. Papan nama
- f. Lambang Kabupaten Cilacap
- g. Saku baju (kanan dan kiri)
- h. Tanda Lokasi LINMAS
- i. Tanda Satuan LINMAS
- j. Lambang LINMAS
- k. Tanda pengenal
- l. Kancing baju
- m. Baju lengan pendek warna hijau muda
- n. Rok panjang warna hijau muda
- o. Celana panjang warna hijau muda

c. WANITA BERJILBAB

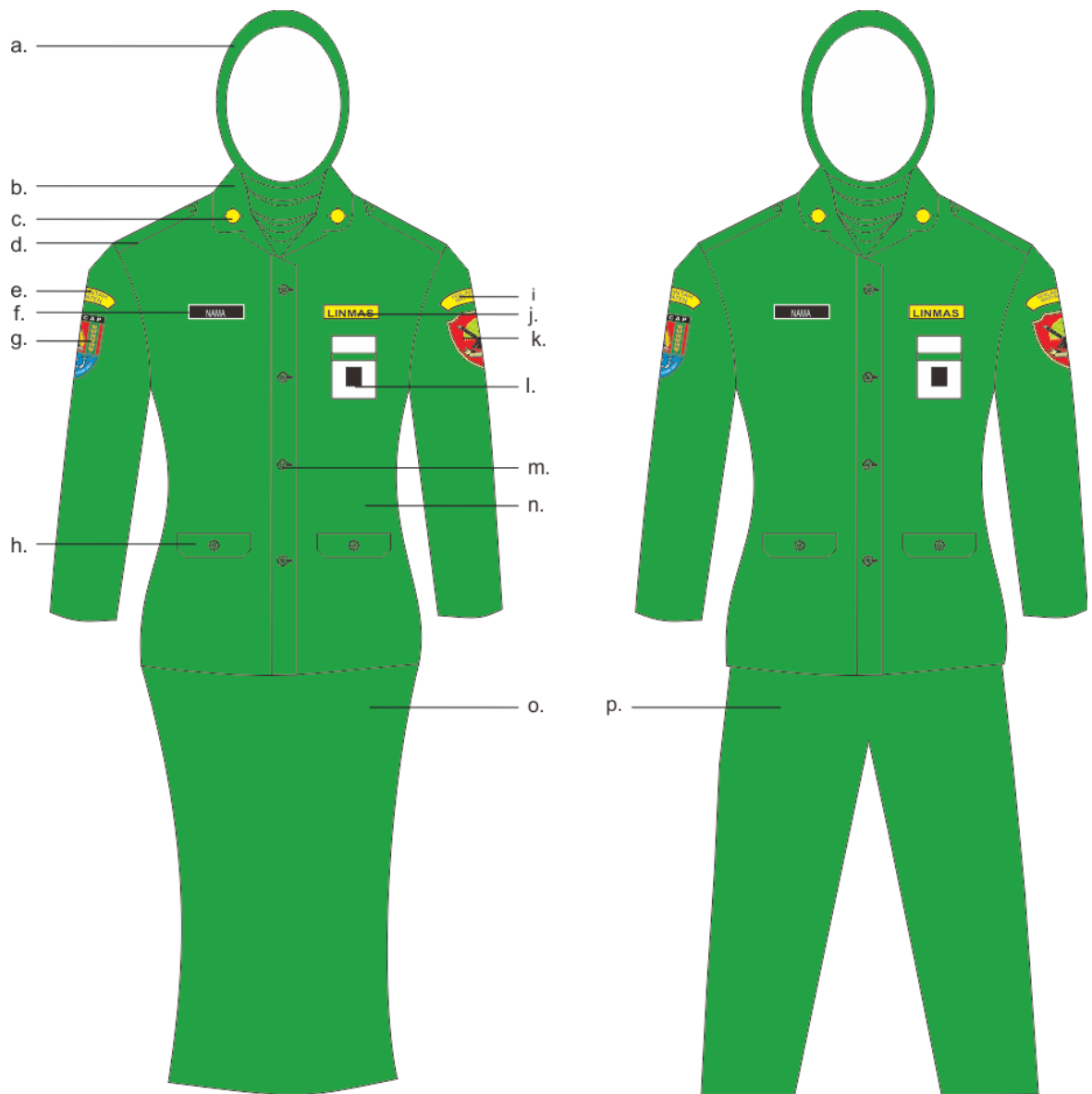

Keterangan :

- a. Kain kerudung warna hijau muda
- b. Krah rebah
- c. Monogram
- d. Lidah baju
- e. Badge Pemerintah Kabupaten
- f. Papan nama
- g. Lambang Kabupaten Cilacap
- h. Saku baju (kanan dan kiri)
- i. Tanda Lokasi LINMAS
- j. Tanda Satuan LINMAS
- k. Lambang LINMAS
- l. Tanda pengenal
- m. Kancing baju
- n. Baju lengan panjang warna hijau muda
- o. Rok panjang warna hijau muda
- p. Celana panjang warna hijau muda

d. WANITA HAMIL BERJILBAB

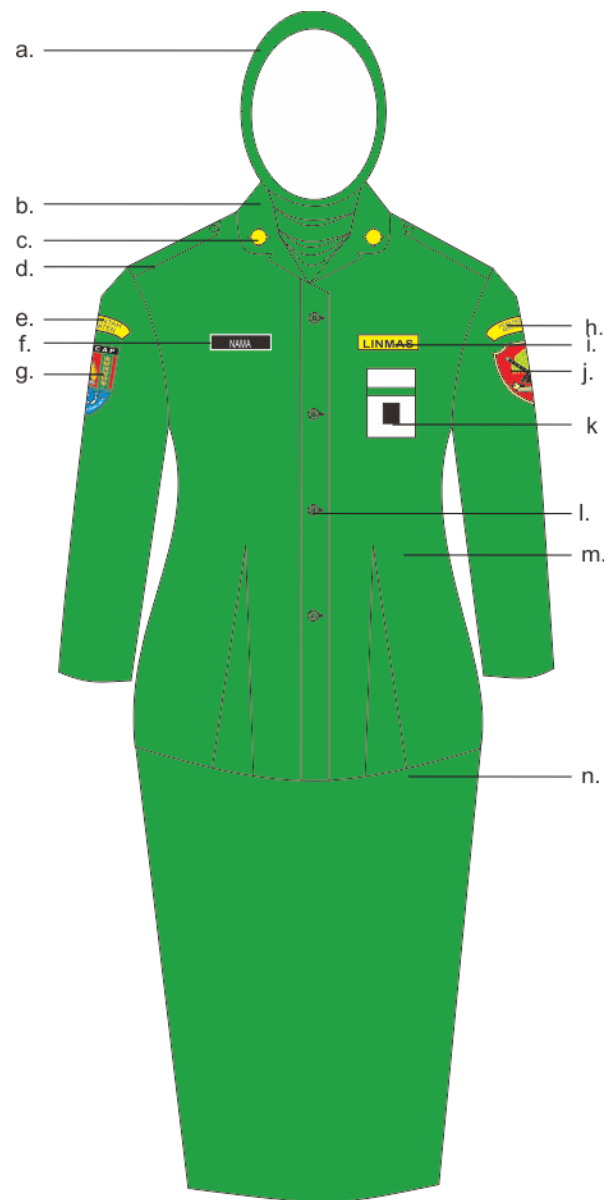

Keterangan :

- a. Kain kerudung warna hijau muda
- b. Krah rebah
- c. Monogram
- d. Lidah baju
- e. Badge Pemerintah Kabupaten
- f. Papan nama
- g. Lambang Kabupaten Cilacap
- h. Tanda Lokasi LINMAS
- i. Tanda Satuan LINMAS
- j. Lambang LINMAS
- k. Tanda pengenal
- l. Kancing baju
- m. Baju lengan panjang warna hijau muda
- n. Rok panjang warna hijau muda

e. WANITA HAMIL

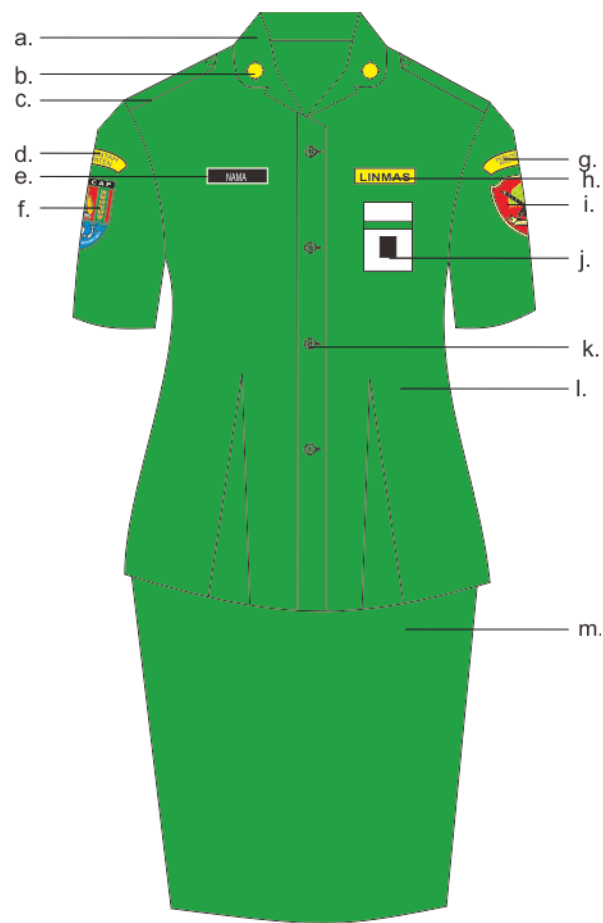

Keterangan :

- a. Krah rebah
- b. Monogram
- c. Lidah baju
- d. Badge Pemerintah Kabupaten
- e. Papan nama
- f. Lambang Kabupaten Cilacap
- g. Tanda Lokasi LINMAS
- h. Tanda Satuan LINMAS
- i. Lambang LINMAS
- j. Tanda pengenal
- k. Kancing baju
- l. Baju lengan panjang warna hijau muda
- m. Rok panjang warna hijau muda

I. PAKAIAN OLAHRAGA
(Model Sebagai Contoh)

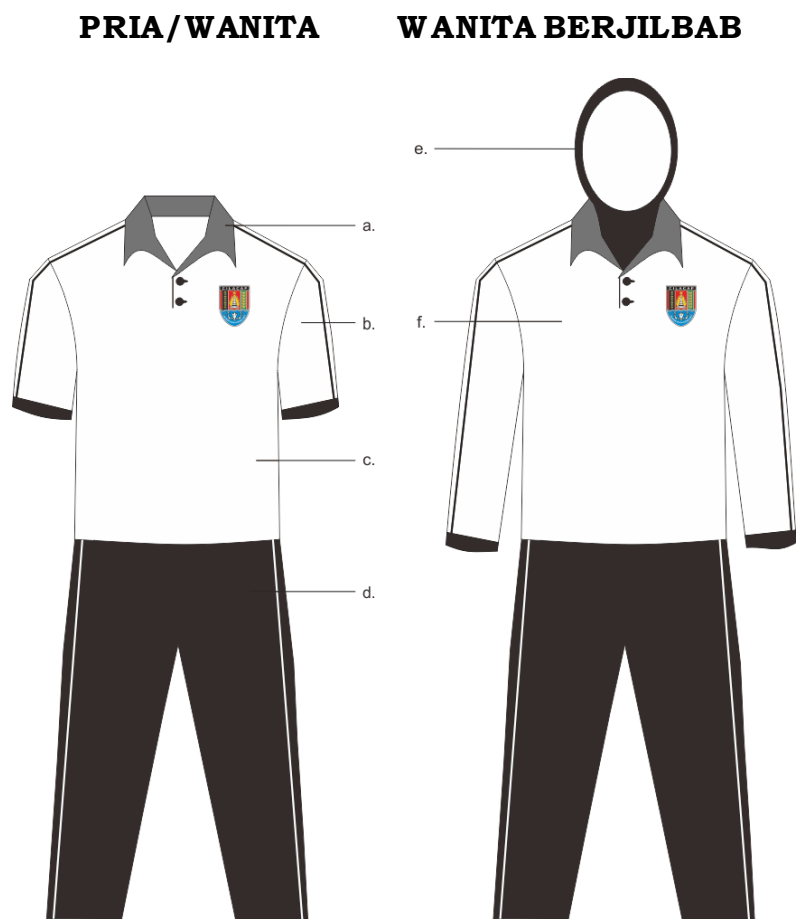

- Keterangan :
- a. Krah kaos dengan berbagai variasi model dan warna
 - b. Lengan kaos dengan berbagai variasi dan warna
 - c. Kaos lengan pendek dengan warna dasar bebas dapat memakai logo Kabupaten Cilacap pada saku/dada sebelah kiri atas
 - d. Celana panjang berbahan kaos (training) warna bebas serasi dengan warna kaos
 - e. Warna kerudung menyesuaikan dengan warna kaos dan training
 - f. Kaos lengan panjang dengan warna dasar bebas dapat memakai logo Kabupaten Cilacap pada saku/dada sebelah kiri atas

WAKIL BUPATI CILACAP,
Ttd
AKHMAD EDI SUSANTO

LAMPIRAN II

PERATURAN BUPATI CILACAP

NOMOR TAHUN 2017

TENTANG

PERUBAHAN ATAS PERATURAN

BUPATI CILACAP NOMOR TAHUN

2016 TENTANG PEDOMAN PAKAIAN

DINAS DI LINGKUNGAN PEMERINTAH

KABUPATEN CILACAP

A. JADWAL PENGGUNAAN PAKAIAN DINAS DI LINGKUNGAN PEMERINTAH KABUPATEN CILACAP

NO.	HARI	PAKAIAN	KETERANGAN
1	Senin	PDH Warna Khaki	Semua Perangkat Daerah/Unit Kerja, kecuali SATPOL PP dan DISHUB menggunakan PDH khusus masing-masing.
2	Selasa	PDH Batik (diutamakan khas Cilacap)	Semua Perangkat Daerah/Unit Kerja, kecuali SATPOL PP dan DISHUB menggunakan PDH khusus masing-masing.
3	Rabu	PDH Batik (diutamakan khas Cilacap)	Semua Perangkat Daerah/Unit Kerja, kecuali SATPOL PP, dan DISHUB menggunakan PDH khusus masing-masing.
4	Kamis	PDH Batik (diutamakan khas Cilacap)/ Tenun/Lurik	Semua Perangkat Daerah/Unit Kerja, kecuali SATPOL PP, DISHUB menggunakan PDH khusus masing-masing.
5	Jumat	1. Pakaian Olahraga 2. PDH Kemeja Putih Celana/Rok Hitam	Semua Perangkat Daerah/Unit Kerja setelah berolahraga berganti dengan PDH Kemeja Putih Celana/Rok Hitam kecuali SATPOL PP dan DISHUB menggunakan PDH khusus masing-masing.
6	Sabtu	PDH Batik (diutamakan khas Cilacap)/ Pakaian Seragam Khusus	Pegawai yang bertugas memberikan pelayanan publik memakai PDH Batik (diutamakan khas Cilacap)/ Seragam Khusus, kecuali SATPOL PP dan DISHUB menggunakan PDH khusus masing-masing.

B. JADWAL PENGGUNAAN PAKAIAN DINAS HARIAN GURU DI LINGKUNGAN PEMERINTAH KABUPATEN CILACAP

NO.	HARI	PAKAIAN	KETERANGAN
1	Senin-Selasa	PSH	
2	Rabu	PDH Tenun/Lurik	
3	Kamis	PDH Batik	Minggu pertama dan minggu terakhir menggunakan pakaian batik seragam pada jajaran Dinas P dan K
4	Jumat-Sabtu	Seragam Pramuka	
5		Seragam KORPRI	Dipakai setiap tanggal 17 dan atau pada acara / kegiatan yang berkaitan dengan KORPRI
6		Seragam PGRI	Dipakai setiap tanggal 25 dan atau pada acara / kegiatan yang berkaitan dengan PGRI

C. JADWAL PENGGUNAAN PAKAIAN DINAS PADA HARI/ACARA TERTENTU DI LINGKUNGAN PEMERINTAH KABUPATEN CILACAP

NO.	PAKAIAN	KETERANGAN
1	PDH Warna Khaki	Dipakai pada saat menghadiri acara kedinasan/upacara tertentu, atau upacara peringatan hari besar nasional, kecuali SATPOL PP dan DISHUB.
2	KORPRI	Dipakai setiap tanggal 17 dan atau pada acara/kegiatan yang berkaitan dengan KORPRI, kecuali SATPOL PP dan DISHUB yang melaksanakan tugas operasional/lapangan.
3	PSL	Dipakai pada upacara-upacara resmi kenegaraan, Rapat Paripurna Istimewa DPRD Kabupaten Cilacap dan/atau bertugas ke luar negeri serta sesuai undangan.
4	PSR	Dipakai untuk menghadiri upacara kedinasan, menerima tamu luar negeri dan rapat paripurna DPRD Kabupaten Cilacap.
5	PSH	Dipakai untuk melaksanakan tugas tertentu bagi pegawai Golongan IV/a ke atas atau yang disamakan.
6	PDL	Dipakai untuk menjalankan tugas operasional dilapangan yang bersifat teknis.
7	Batik lengan panjang	Dipakai untuk menghadiri acara tertentu yang pakaiannya tidak ditentukan dalam undangan yang dipakai diluar hari/jam kerja.

WAKIL BUPATI CILACAP,
Ttd
AKHMAD EDI SUSANTO

LAMPIRAN III
PERATURAN BUPATI CILACAP
NOMOR TAHUN 2017
TENTANG
PERUBAHAN ATAS PERATURAN
BUPATI CILACAP NOMOR 55 TAHUN
2016 TENTANG PEDOMAN PAKAIAN
DINAS DI LINGKUNGAN PEMERINTAH
KABUPATEN CILACAP

KELENGKAPAN DAN ATRIBUT PAKAIAN DINAS

A. LENCANA KORPRI



B. PAPAN NAMA



C. BADGE NAMA DAERAH PROVINSI JAWA TENGAH



D. BADGE NAMA PEMERINTAH KABUPATEN



E. BEDGE DISHUB

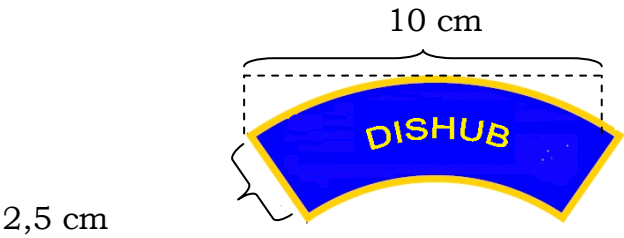

F. LAMBANG PERHUBUNGAN



G. LAMBANG PEMERINTAH KABUPATEN



H. TANDA PENGENAL

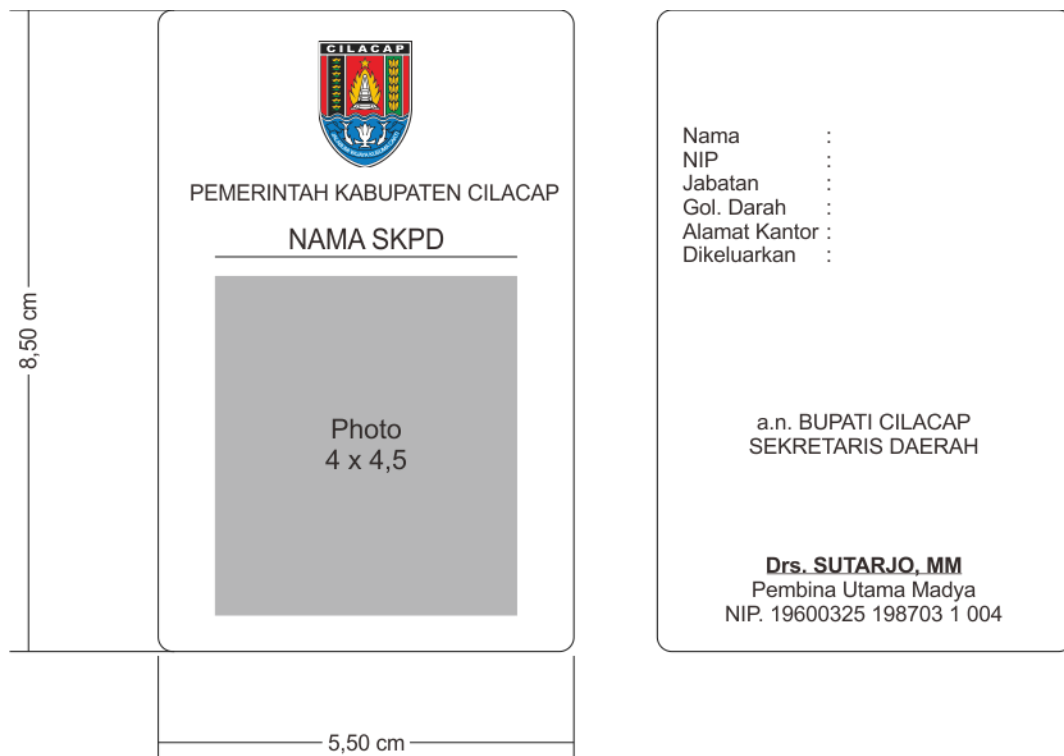

Keterangan :

a. Bagian Depan :

1. Foto pegawai dengan memakai Pakaian Dinas Harian Khaki;
2. Lambang daerah;
3. Nama Pemerintah Kabupaten Cilacap;
4. Nama SKPD (sesuai nomenklatur baru).

b. Bagian Belakang :

1. Nama pegawai;
2. Nomor Identitas Pegawai / NIP (sesuai format NIP yang baru);
3. Eselon jabatan struktural atau nama jabatan fungsional;
4. Golongan darah;
5. Alamat kantor;
6. Tanggal dikeluarkan (disesuaikan dengan tanggal pembuatan);
7. Pejabat yang mengeluarkan (Sekretaris Daerah);
8. Tanda tangan pejabat yang mengeluarkan; dan
9. Nama jelas pejabat yang mengeluarkan (Pangkat/Gol dan NIP sesuai format NIP yang baru).

c. Warna dasar pas photo sesuai eselon jabatan yaitu :

1. Warna merah untuk pejabat eselon II;
2. Warna biru untuk pejabat eselon III;
3. Warna hijau muda untuk pejabat eselon IV;
4. Warna kuning untuk pejabat eselon V;
5. Warna orange untuk pegawai non eselon; dan
6. Warna abu-abu untuk pegawai/pejabat fungsional.

I. TUTUP KEPALA

a. MUTZ CAMAT DAN LURAH

Dari depan

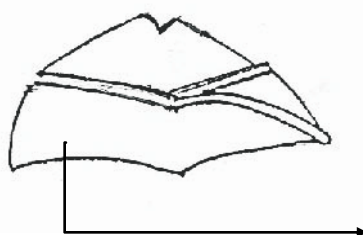

Bahan dasar warna khaki

1. Mutz Pegawai Negeri Sipil untuk Camat dan Lurah Gol IVa ke atas dari samping.

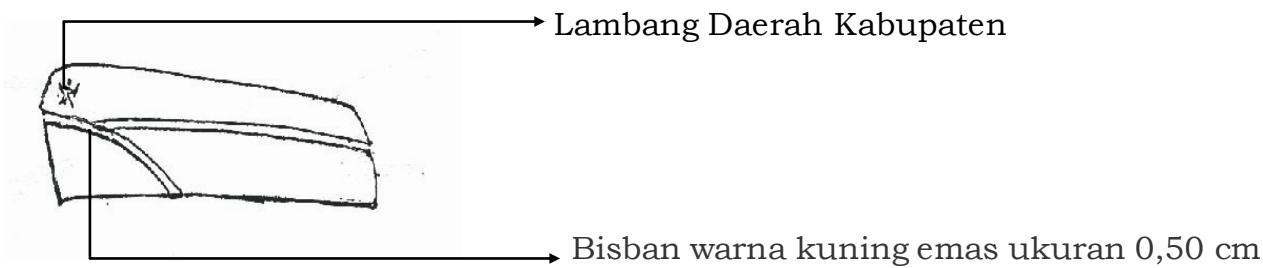

2. Mutz Pegawai Negeri Sipil untuk Camat dan Lurah Gol III dari samping

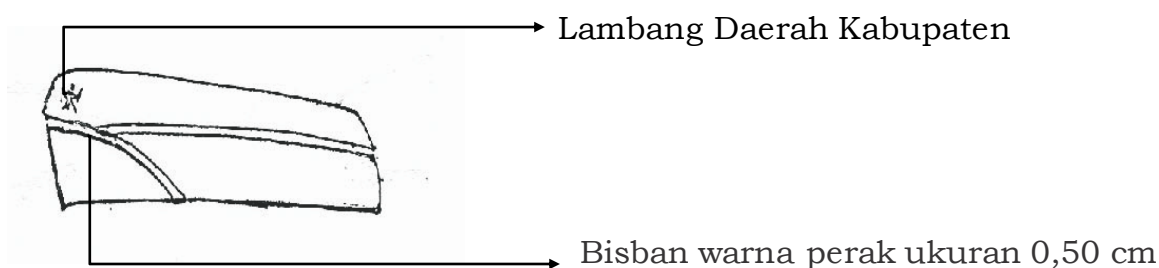

b. MUTZ DISHUB

1. Mutz Pejabat Tinggi Pratama (Eselon II)



Tampak Samping Kiri



Keterangan

1. Mutz terbuat dari bahan berwarna biru tua (dark blue) dengan aksen garis berwarna kuning emas berukuran 1 cm
2. Di sisi sebelah kanan terdapat tanda bintang sesuai dengan golongan/kepangkatan masing-masing pejabat dan dipasang Lencana Lambang Kementerian Perhubungan dengan warna dasar hijau

Tampak Samping Kanan



2. Mutz Eselon III, Eselon IV dan Pelaksana



Tampak Samping Kiri



Tampak Samping Kanan



Keterangan

1. Mutz terbuat dari bahan berwarna biru tua (dark blue) dengan aksen garis berwarna kuning emas berukuran 0,8 cm
2. Di sisi sebelah kanan terdapat Lencana Lambang Kementerian Perhubungan dengan warna dasar hijau

c. TOPI LAPANGAN



Keterangan

1. Topi lapangan terbuat dari kain warna khaki
2. Lambang Pemerintah Kabupaten Cilacap terbuat dari jahitan bordir dengan warna sesuai ketentuan
3. Klep terbuat dari plastik / mika yang dilapisi kain warna khaki
4. Pada sisi bagian kanan dan kiri ditulis nama instansi, jahitan bordir warna kuning emas, ukuran huruf tinggi 15 mm dan tebal 2 mm

d. TOPI LAPANGAN UNTUK KEGIATAN LAPANGAN DAN UPACARA DISHUB

1. PEJABAT ESELON II

Tampak depan



Tampak Samping Kiri



Tampak Samping Kanan



Keterangan

1. Topi lapangan terbuat bahan berwarna biru tua
2. Di bagian muka topi terdapat Lambang Perhubungan dengan tepian lambang padi, kapas dan 2 (dua) bintang dengan warna kuning bordir
3. Di sisi sebelah kiri terdapat tulisan DISHUB dan di sisi sebelah kanan terdapat nama pejabat tinggi pratama

2. PEJABAT ESELON III DAN IV

Tampak Depan



Tampak Samping Kiri



Tampak Samping Kanan



Keterangan

1. Topi lapangan terbuat bahan berwarna biru tua
2. Di bagian muka topi terdapat Lambang Perhubungan dengan tepian lambang padi dan kapas dengan warna kuning bordir
3. Di sisi sebelah kiri terdapat tulisan DISHUB dan di sisi sebelah kanan terdapat nama pejabat administrastor dan pejabat pengawas

3. PELAKSANA

Tampak Depan



Tampak Samping Kiri



Tampak Samping Kanan



Keterangan

- 1. Topi lapangan terbuat bahan berwarna biru tua
- 2. Di bagian muka topi terdapat Lambang Perhubungan dan di bawah terdapat list kuning dibordir
- 3. Di sisi sebelah kiri terdapat tulisan DISHUB dan di sisi sebelah kanan terdapat nama pelaksana

e. TOPI LINMAS



ESELON II



ESELON III



ESELON IV dan NON ESELON

Keterangan : Topi Linmas dibuat dari kain berwarna hijau muda, dan lencana topi berbentuk lambang LINMAS berwarna merah, jahitan bordir.

f. Peci



J. IKAT PINGGANG



Keterangan

- 1. Ikat pinggang dari bahan nilon warna hitam
- 2. Timang polos warna kuning emas/kuningan dipakai untuk PDH Khaki
- 3. Ikat pinggang dari bahan nilon warna hitam dengan dengan timang warna kuning emas dengan logo Perhubungan dipakai untuk PDH Khusus Dishub

K. TANDA PANGKAT

1. CAMAT

a. Harian

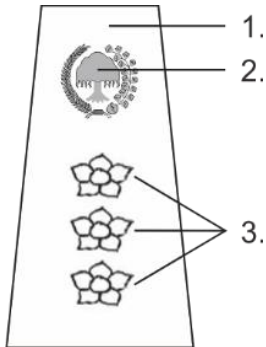

Keterangan :

- 1. Bahan dasar kain warna khaki
- 2. Bahan dasar logam warna kuning emas
- 3. Bahan dasar logam warna perak

b. Upacara

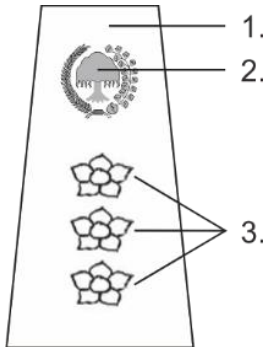

Keterangan :

- 1. Bahan dasar kain warna biru tua
- 2. Bahan dasar logam warna kuning emas
- 3. Bahan dasar logam warna perak

2. LURAH

a. Harian

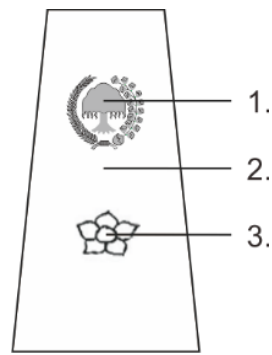

- Keterangan :
- 1. Bahan dasar logam warna perak
 - 2. Bahan dasar logam warna perak
 - 3. Bahan dasar logam warna perunggu



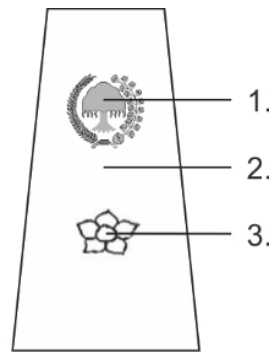

b. Upacara



- Keterangan :
- 1. Bahan dasar logam warna perak
 - 2. Bahan dasar kain warna biru tua
 - 3. Bahan dasar logam warna perunggu

L. TANDA PANGKAT DAN PEMBEDA GOLONGAN





TANDA PANGKAT GOLONGAN I/a - I/d

 DISHUBKOMINFO I/a	 DISHUBKOMINFO I/b	 DISHUBKOMINFO I/c	 DISHUBKOMINFO I/d
---	---	---	---





TANDA PANGKAT GOLONGAN II/a - II/d

 DISHUBKOMINFO II/a	 DISHUBKOMINFO II/b	 DISHUBKOMINFO II/c	 DISHUBKOMINFO II/d
--	--	--	--

TANDA PANGKAT GOLONGAN III/a - III/d

 DISHUBKOMINFO III/a	 DISHUBKOMINFO III/b	 DISHUBKOMINFO III/c	 DISHUBKOMINFO III/d
---	---	---	---

TANDA PANGKAT GOLONGAN IV/a - IV/d

 DISHUBKOMINFO IV/a	 DISHUBKOMINFO IV/b	 DISHUBKOMINFO IV/c	 DISHUBKOMINFO IV/d
--	--	--	--

M. TANDA JABATAN

1. TANDA JABATAN UNTUK CAMAT BENTUK BULAT

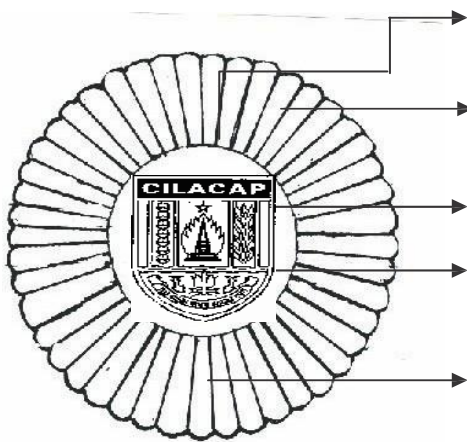

- Lingkaran dalam (jari-jari) : 1,5 cm
- Bahan dasar sinar logam, jml sinar 45 jari-jari warna perunggu.
- Lambang Daerah
- Bahan dasar lingkaran dalam logam warna perak.
- Lingkaran luar dari titik tengah : 3 cm

2. TANDA JABATAN UNTUK LURAH BENTUK BULAT

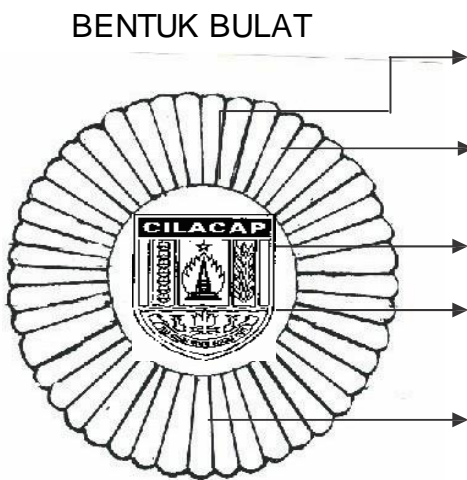

- Lingkaran dalam (jari-jari) : 1,5 cm
- Bahan dasar sinar logam, jml sinar 45 jari-jari warna perunggu.
- Lambang Daerah
- Bahan dasar lingkaran dalam logam warna perak.
- Lingkaran luar dari titik tengah : 3 cm

Keterangan

1. Tanda Jabatan Dipasang Di saku Kanan
2. Tanda Jabatan digunakan oleh Kepala Dinas, Sekretaris Dinas, Kepala Bidang, Kepala Seksi, Kepala Sub Bagian, Kepala Unit Pelaksana Tehnis dan Kepala Sub Bagian Tata Usaha
3. Tanda Jabatan Kepala Dinas, Sekretaris Dinas, Kepala Bidang dan Kepala Unit Pelaksana Tehnis diberi pembeda warna merah pada lambang perhubungan
4. Ukuran setiap tanda jabatan disesuaikan dengan tingkat jabatan

3. TANDA JABATAN DISHUB



Keterangan

- 1. Tanda Jabatan Dipasang Di saku Kanan
- 2. Tanda Jabatan digunakan oleh Kepala Dinas , Sekretaris Dinas, Kepala Bidang, Kepala Seksi, Kepala Sub Bagian, Kepala Unit Pelaksana Tehnis dan Kepala Sub Bagian Tata Usaha
- 3. Tanda Jabatan Kepala Dinas, Sekretaris Dinas, Kepala Bidang dan Kepala Unit Pelaksana Tehnis diberi pembeda warna merah pada lambang perhubungan
- 4. Ukuran setiap tanda jabatan disesuaikan dengan tingkat jabatan

N. TANDA JASA



O. TANDA KEHORMATAN



Keterangan :
Emblim Tanda Kehormatan dipasang 1cm diatas saku PDH sebelah kiri di bawah Lencana Korpri

P. LENCANA KEAHLIAN DAN/ ATAU LENCANA KECAKAPAN



Keterangan :
Lencana keahlian/kecakapan dapat dipasang di atas nama.

Q. MONOGRAM



R. TANDA LOKASI LINMAS



S. TANDA SATUAN LINMAS



T. LAMBANG LINMAS



WAKIL BUPATI CILACAP,
Ttd
AKHMAD EDI SUSANTO