

STRUKTUR ORGANISASI  
UPTD BADAN PENGEMBANGAN TEKNOLOGI  
KOMUNIKASI PENDIDIKAN (BPTKP)  
PROVINSI SULAWESI BARAT

Lampiran I Peraturan Gubernur Provinsi Sulawesi Barat  
Nomor : 46.a Tahun 2016  
Tanggal : 09 Desember 2016

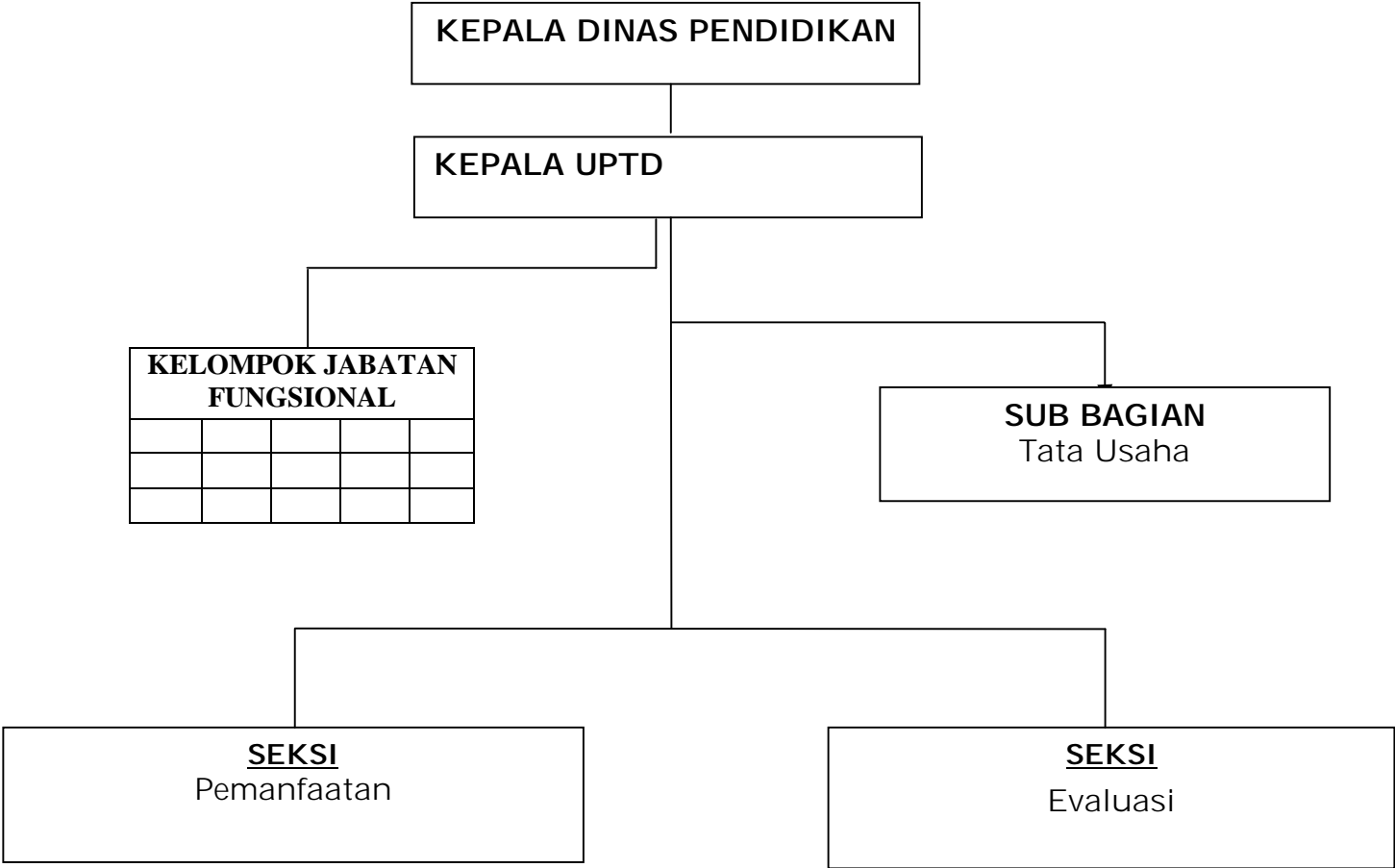

Salinan Sesuai Dengan Aslinya  
KEPALA BIRO HUKUM,

GUBERNUR SULAWESI BARAT,

ttd

ttd

**BUJAERAMY HASSAN, SH**  
Pangkat : Pembina  
NIP. : 19750630 200212 1 010

**H. ANWAR ADNAN SALEH**

**STRUKTUR ORGANISASI  
UPTD TAMAN BUDAYA  
PROVINSI SULAWESI BARAT**

Lampiran III Peraturan Gubernur Provinsi Sulawesi Barat  
Nomor : 46.a Tahun 2016  
Tanggal : 09 Desember 2016

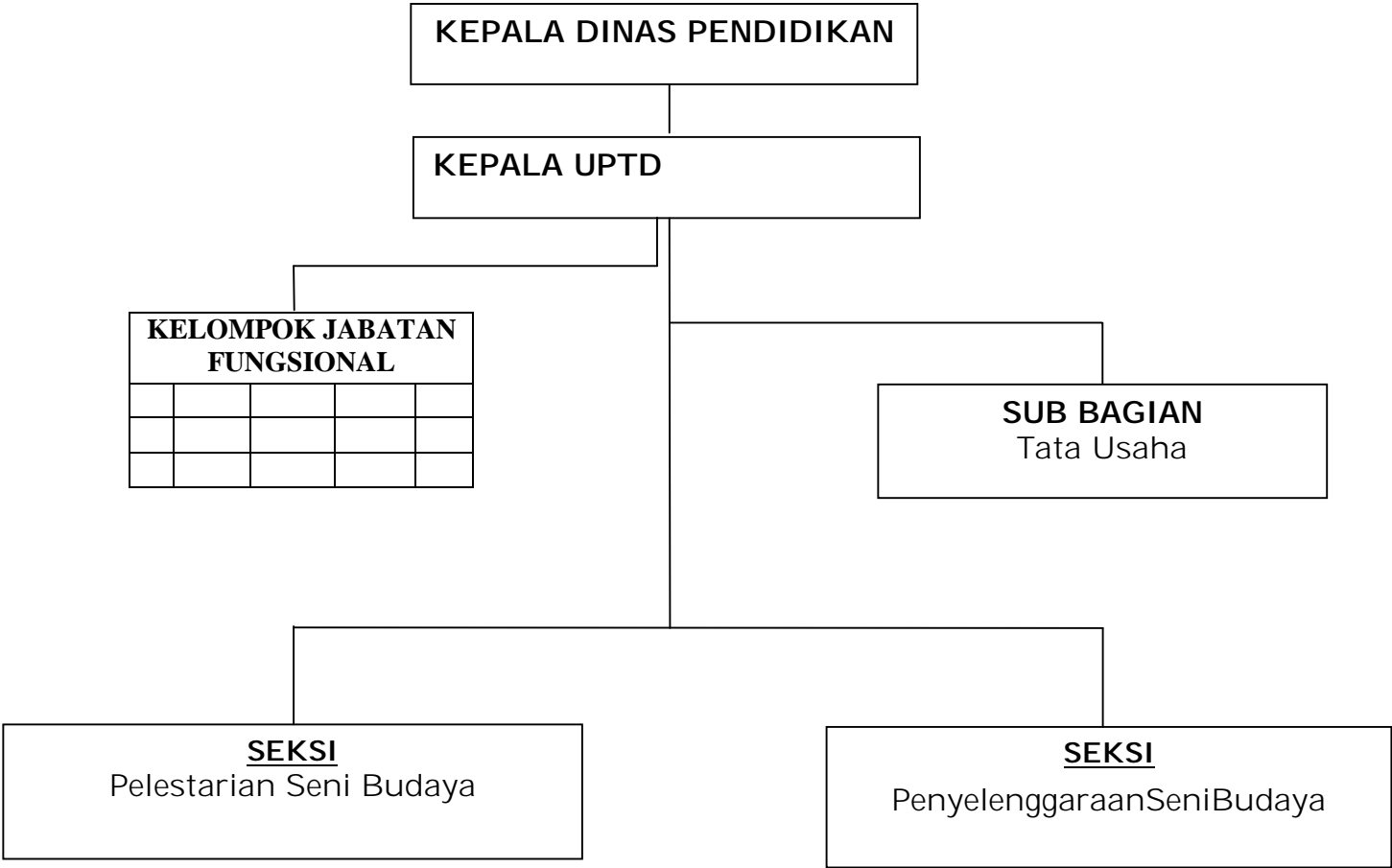

Salinan Sesuai Dengan Aslinya  
KEPALA BIRO HUKUM,

ttd

**BUJAERAMY HASSAN, SH**  
Pangkat : Pembina  
NIP. : 19750630 200212 1 010

**GOVERNOR SULAWESI BARAT,**

ttd

**H. ANWAR ADNAN SALEH**

**STRUKTUR ORGANISASI  
UPTD MUSEUM  
PROVINSI SULAWESI BARAT**

Lampiran II Peraturan Gubernur Provinsi Sulawesi Barat  
Nomor : 46.a Tahun 2016  
Tanggal : 09 Desember 2016

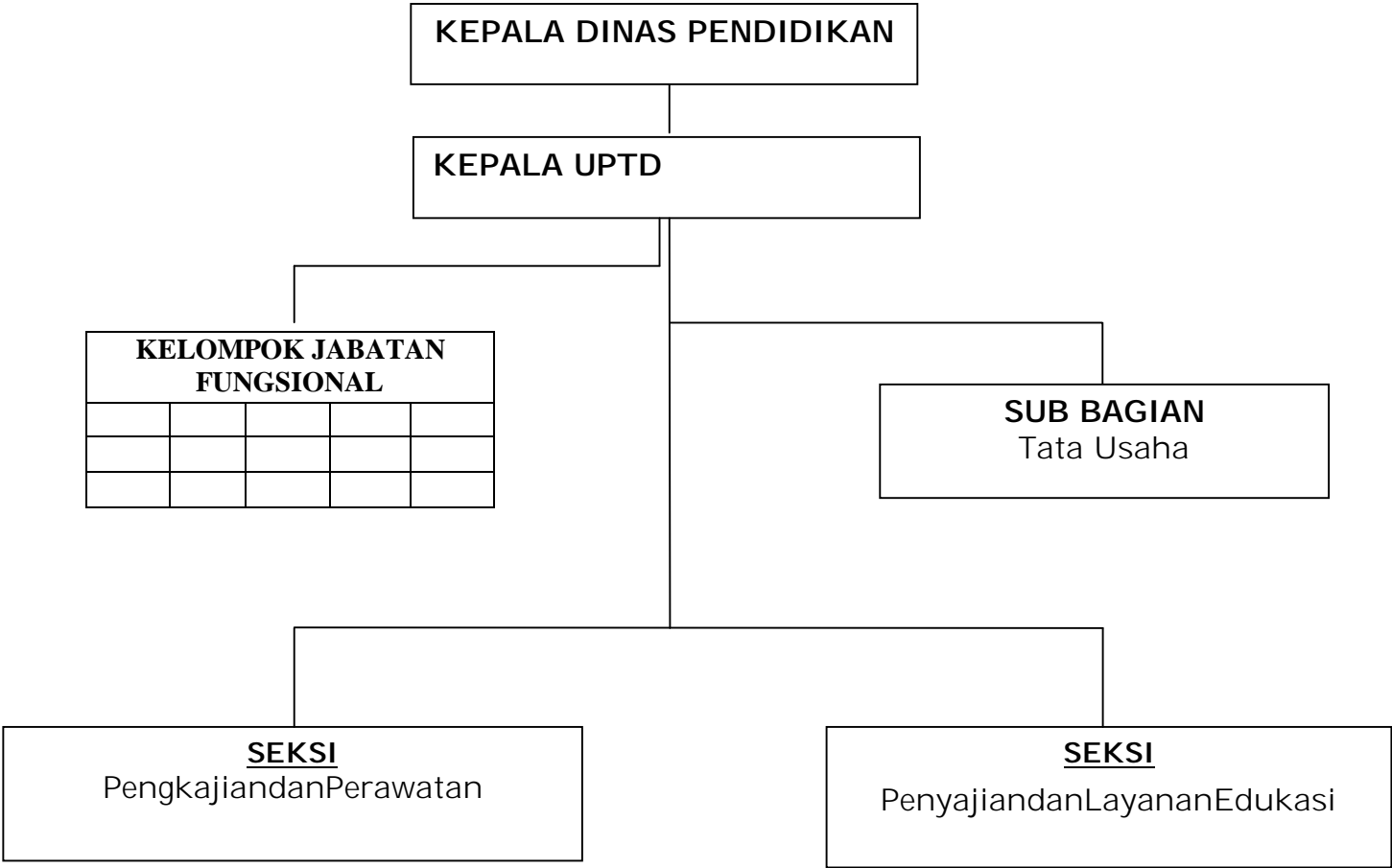

Salinan Sesuai Dengan Aslinya  
KEPALA BIRO HUKUM,  
  
ttd

**BUJAERAMY HASSAN, SH**  
Pangkat : Pembina  
NIP. : 19750630 200212 1 010

**GUBERNUR SULAWESI BARAT,**  
  
ttd

**H. ANWAR ADNAN SALEH**

STRUKTUR ORGANISASI  
UPTD BALAI LAYANAN KESEHATAN  
PROVINSI SULAWESI BARAT

LampiranIV PeraturanGubernurProvinsi Sulawesi Barat  
Nomor : 46.aTahun 2016  
Tanggal : 09 Desember 2016

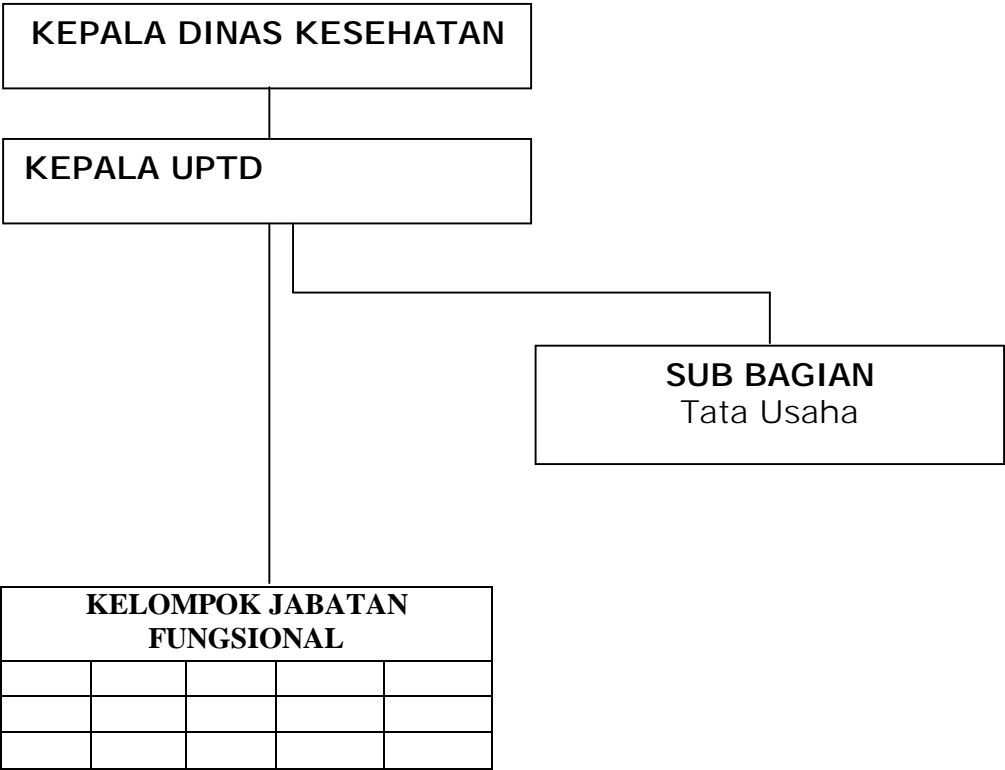

Salinan Sesuai Dengan Aslinya  
KEPALA BIRO HUKUM,

ttd

BUJAERAMY HASSAN, SH  
Pangkat : Pembina  
NIP. : 19750630 200212 1 010

GUBERNUR SULAWESI BARAT,

ttd

H. ANWAR ADNAN SALEH

**STRUKTUR ORGANISASI  
UPTD INSTALASI FARMASI  
PROVINSI SULAWESI BARAT**

Lampiran V Peraturan Gubernur Provinsi Sulawesi Barat  
 Nomor : 46.a Tahun 2016  
 Tanggal : 09 Desember 2016

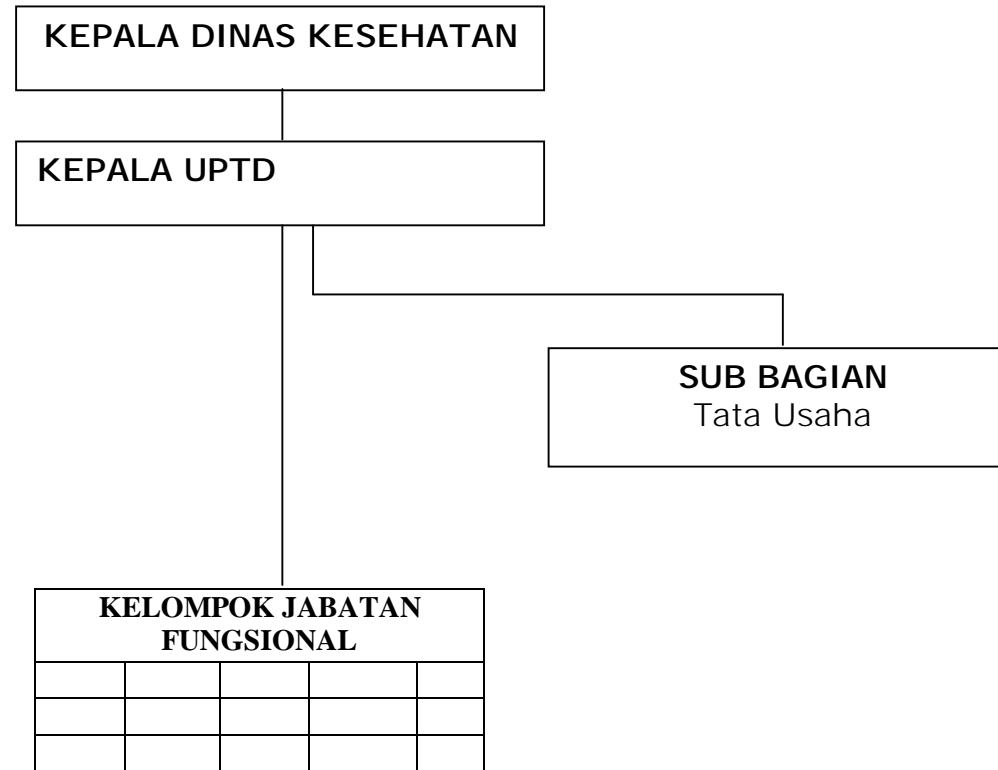

Salinan Sesuai Dengan Aslinya  
KEPALA BIRO HUKUM,

ttd

BUJAERAMY HASSAN, SH

Pangkat : Pembina

NIP. : 19750630 200212 1 010

GUBERNUR SULAWESI BARAT,

ttd

**H. ANWAR ADNAN SALEH**

STRUKTUR ORGANISASI  
UPTD BALAI LABORATORIUM  
KESEHATAN  
PROVINSI SULAWESI BARAT

LampiranVI PeraturanGubernurProvinsi Sulawesi Barat  
Nomor : 46.aTahun 2016  
Tanggal : 09 Desember 2016

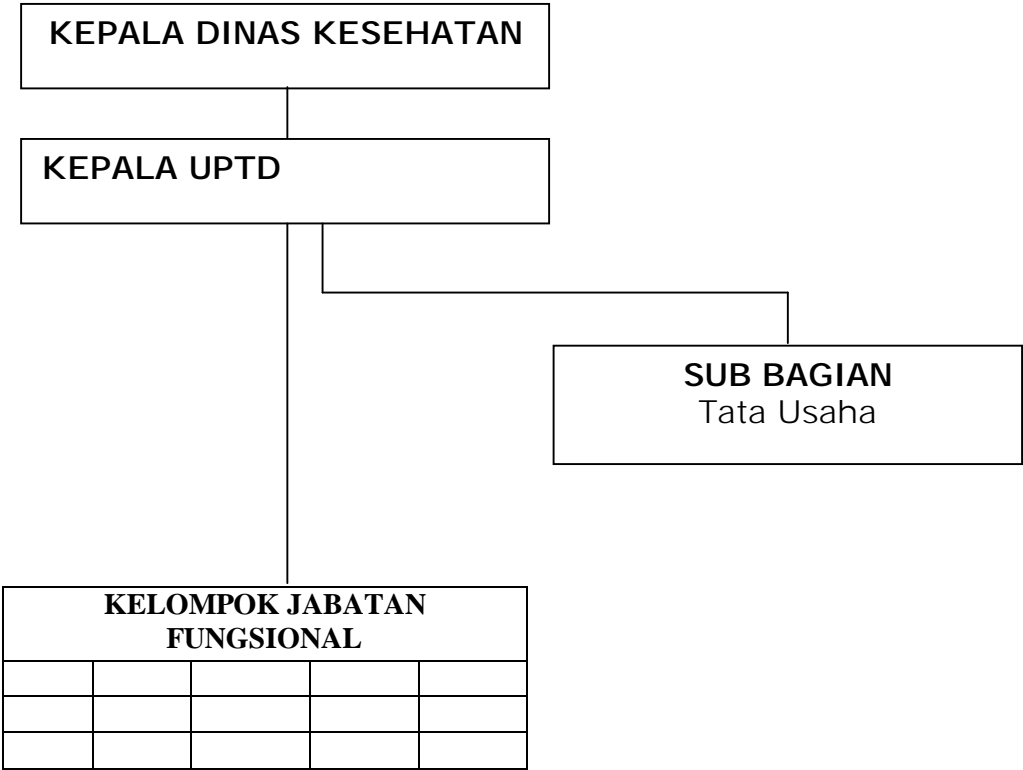

Salinan Sesuai Dengan Aslinya  
KEPALA BIRO HUKUM,

ttd

BUJAERAMY HASSAN, SH  
Pangkat : Pembina  
NIP. : 19750630 200212 1 010

GUBERNUR SULAWESI BARAT,

ttd

H. ANWAR ADNAN SALEH

**STRUKTUR ORGANISASI  
UPTD TRANSFUSI DARAH  
PROVINSI SULAWESI BARAT**

LampiranVII PeraturanGubernurProvinsi Sulawesi Barat  
Nomor : 46.aTahun 2016  
Tanggal : 09 Desember 2016

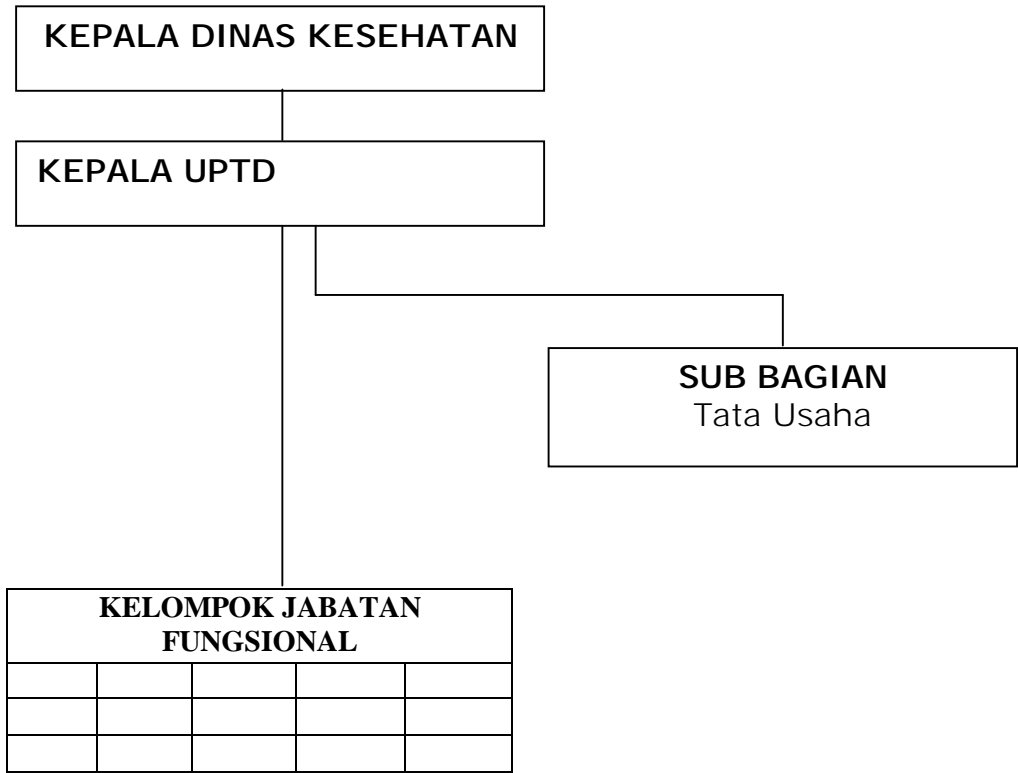

Salinan Sesuai Dengan Aslinya  
KEPALA BIRO HUKUM,

ttd

**BUJAERAMY HASSAN, SH**  
Pangkat : Pembina  
NIP. : 19750630 200212 1 010

GUBERNUR SULAWESI BARAT,

ttd

**H. ANWAR ADNAN SALEH**

**STRUKTUR ORGANISASI  
UPTD PEMELIHARAAN JALAN DAN  
JEMBRAN  
PROVINSI SULAWESI BARAT**

Lampiran VIII Peraturan Gubernur Provinsi Sulawesi Barat  
 Nomor : 46.a Tahun 2016  
 Tanggal : 09 Desember 2016

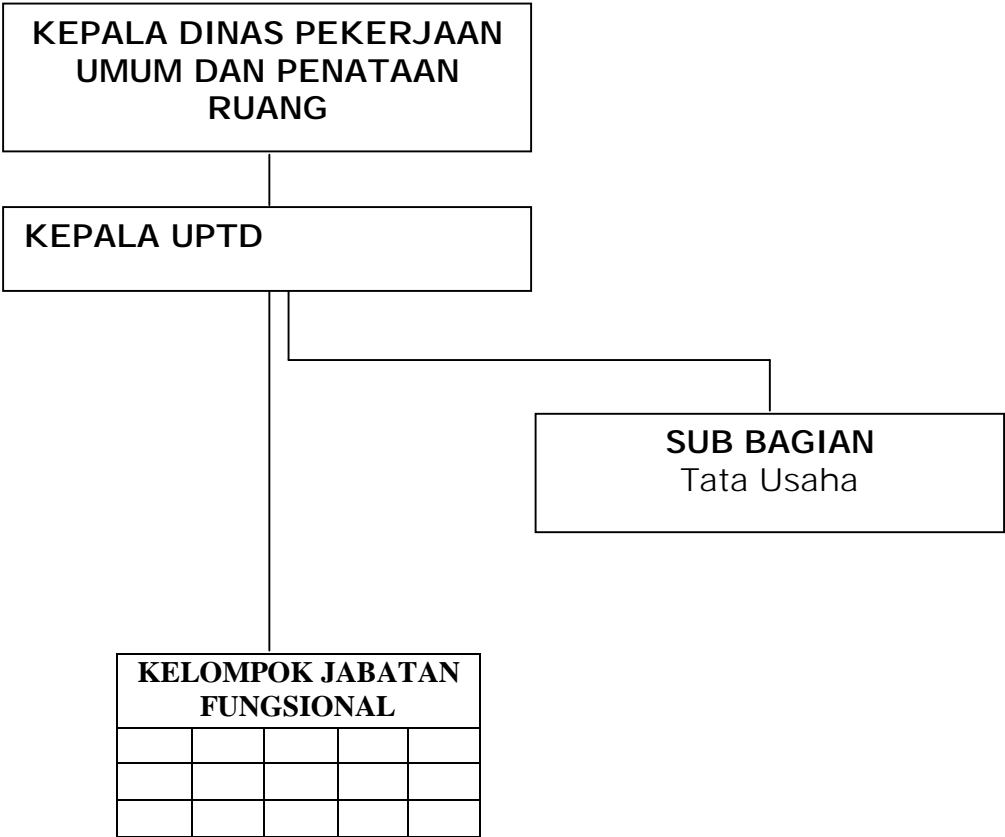

Salinan Sesuai Dengan Aslinya  
KEPALA BIRO HUKUM,

ttd

**BUJAERAMY HASSAN, SH**

Pangkat : Pembina

NIP. : 19750630 200212 1 010

**GUBERNUR SULAWESI BARAT,**

ttd

**H. ANWAR ADNAN SALEH**



**STRUKTUR ORGANISASI  
UPTD PENGUJIAN DAN STANDARISASI  
PROVINSI SULAWESI BARAT**

Lampiran.IXPeraturanGubernurProvinsi Sulawesi Barat  
 Nomor : 46.aTahun 2016  
 Tanggal : 09 Desember 2016

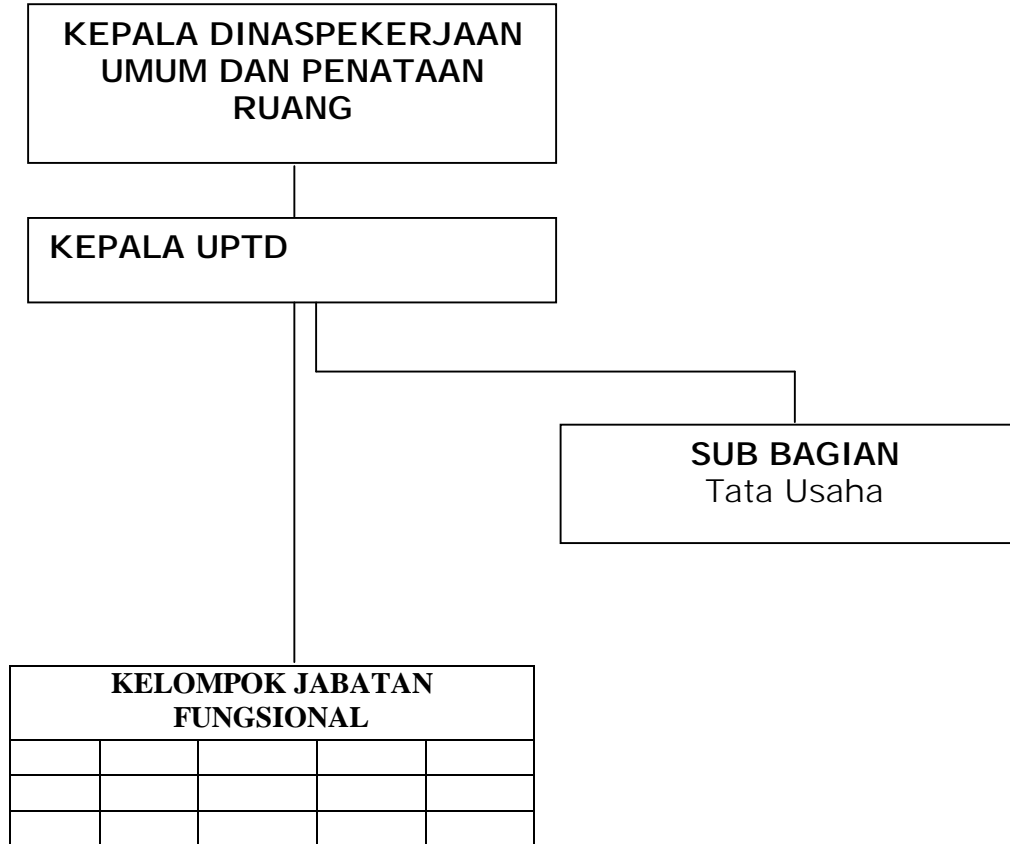

Salinan Sesuai Dengan Aslinya  
KEPALA BIRO HUKUM,

ttd

BUJAERAMY HASSAN, SH

---

Pangkat : Pembina

NIP. : 19750630 200212 1 010

**GUBERNUR SULAWESI BARAT,**

ttd

**H. ANWAR ADNAN SALEH**

**STRUKTUR ORGANISASI  
UPTD WILAYAH SUNGAI  
PROVINSI SULAWESI BARAT**

Lampiran. X Peraturan Gubernur Provinsi Sulawesi Barat  
Nomor : 46.a Tahun 2016  
Tanggal : 09 Desember 2016



Salinan Sesuai Dengan Aslinya  
KEPALA BIRO HUKUM,

**ttd**  
  
**BUJAERAMY HASSAN, SH**  
Pangkat : Pembina  
NIP. : 19750630 200212 1 010

**GUBERNUR SULAWESI BARAT,**  
  
**ttd**  
  
**H. ANWAR ADNAN SALEH**

STRUKTUR ORGANISASI  
UPTD PENYANDANG MASALAH  
KESEJAHTERAAN SOSIAL  
PROVINSI SULAWESI BARAT

Lampiran XI Peraturan Gubernur Provinsi Sulawesi Barat  
Nomor : 46.a Tahun 2016  
Tanggal : 09 Desember 2016

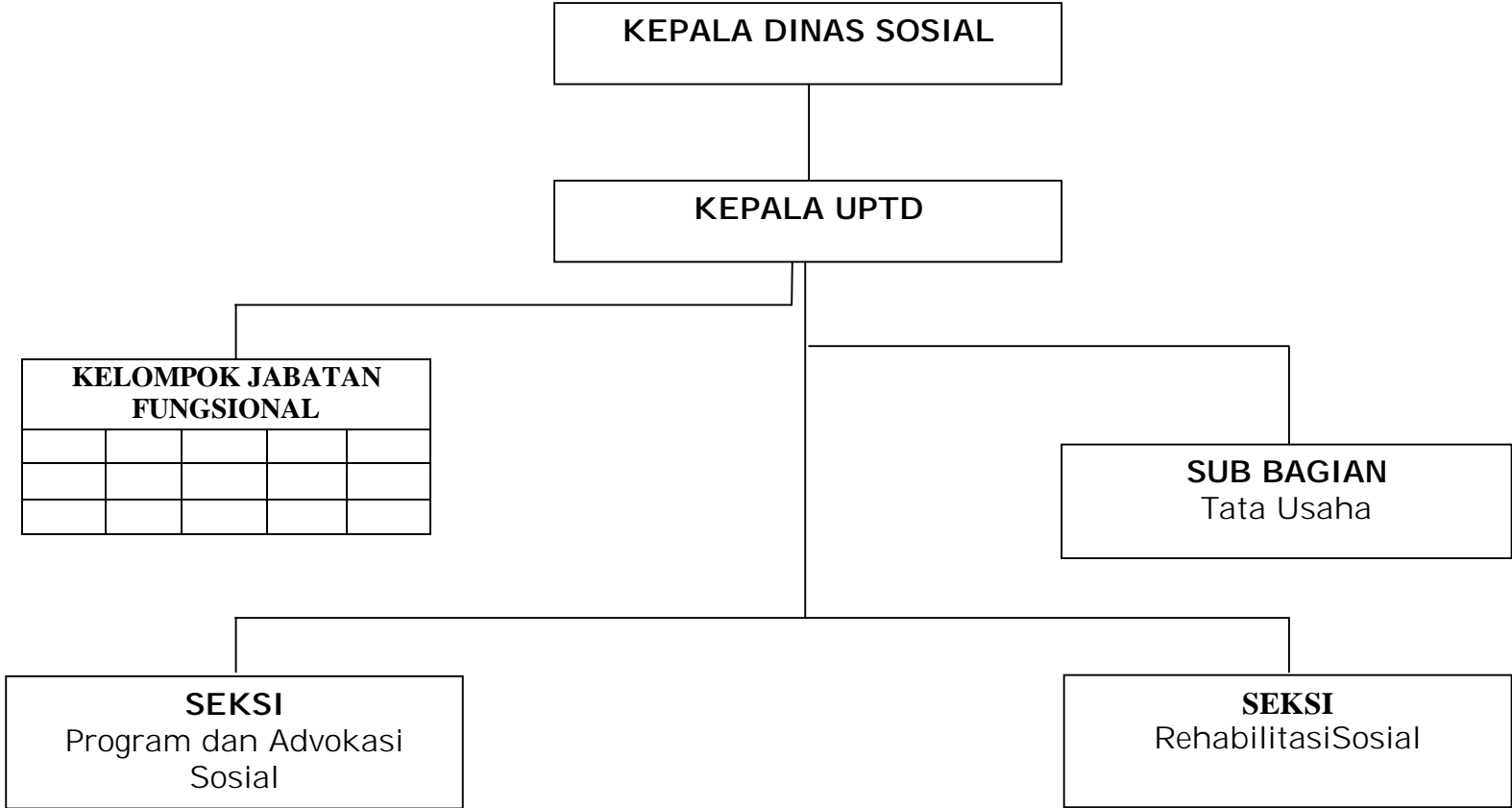

Salinan Sesuai Dengan Aslinya  
KEPALA BIRO HUKUM,

ttd

**BUJAERAMY HASSAN, SH**  
Pangkat : Pembina  
NIP. : 19750630 200212 1 010

GOVERNOR SULAWESI BARAT,

ttd

**H. ANWAR ADNAN SALEH**

**STRUKTUR ORGANISASI  
UPTD PENGAWASAN KETENAGAKERJAAN  
WILAYAH I  
PROVINSI SULAWESI BARAT**

Lampiran XII Peraturan Gubernur Provinsi Sulawesi Barat  
Nomor : 46.a Tahun 2016  
Tanggal : 09 Desember 2016



Salinan Sesuai Dengan Aslinya  
KEPALA BIRO HUKUM,  
  
ttd

**BUJAERAMY HASSAN, SH**  
Pangkat : Pembina  
NIP. : 19750630 200212 1 010

**GUBERNUR SULAWESI BARAT,**  
  
ttd  
  
**H. ANWAR ADNAN SALEH**

**STRUKTUR ORGANISASI**  
**UPTD PENGAWASAN KETENAGAKERJAAN**  
**WILAYAH II**  
**PROVINSI SULAWESI BARAT**

Lampiran XIII Peraturan Gubernur Provinsi Sulawesi Barat  
Nomor : 46.a Tahun 2016  
Tanggal : 09 Desember 2016



Salinan Sesuai Dengan Aslinya  
KEPALA BIRO HUKUM,

ttd

**BUJAERAMY HASSAN, SH**  
Pangkat : Pembina  
NIP. : 19750630 200212 1 010

GUBERNUR SULAWESI BARAT,

ttd

**H. ANWAR ADNAN SALEH**

**STRUKTUR ORGANISASI  
UPTD BALAI LATIHAN KERJA  
PROVINSI SULAWESI BARAT**

Lampiran XIV Peraturan Gubernur Provinsi Sulawesi Barat  
Nomor : 46.a Tahun 2016  
Tanggal : 09 Desember 2016



Salinan Sesuai Dengan Aslinya  
KEPALA BIRO HUKUM,

ttd

**BUJAERAMY HASSAN, SH**  
Pangkat : Pembina  
NIP. : 19750630 200212 1 010

GUBERNUR SULAWESI BARAT,

ttd

**H. ANWAR ADNAN SALEH**

**STRUKTUR ORGANISASI**  
**UPTD BALAI SERTIFIKASI & PENGAWASAN**  
**PANGAN SEGAR ASAL TUMBUHAN (BPS-**  
**PSAT) PROVINSI SULAWESI BARAT**

Lampiran XVII Peraturan Gubernur Provinsi Sulawesi Barat  
Nomor : 46.a Tahun 2016  
Tanggal : 09 Desember 2016

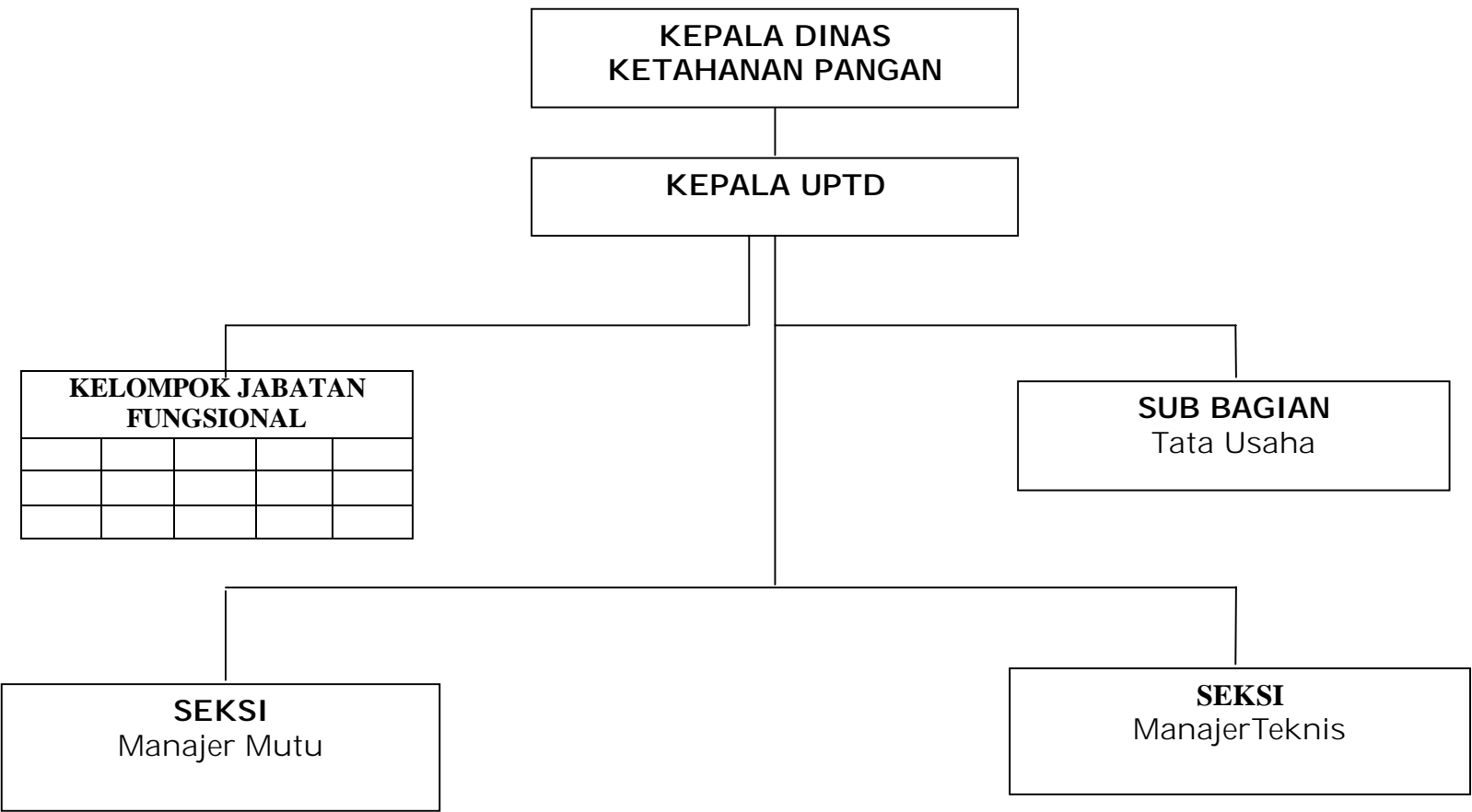

Salinan Sesuai Dengan Aslinya  
KEPALA BIRO HUKUM,

ttd

**BUJAERAMY HASSAN, SH**  
Pangkat : Pembina  
NIP. : 19750630 200212 1 010

**GUBERNUR SULAWESI BARAT,**

ttd

**H. ANWAR ADNAN SALEH**

STRUKTUR ORGANISASI  
UPTD LABORATORIUM LINGKUNGAN  
PROVINSI SULAWESI BARAT

Lampiran XVIII Peraturan Gubernur Provinsi Sulawesi Barat  
Nomor : 46.a Tahun 2016  
Tanggal : 09 Desember 2016

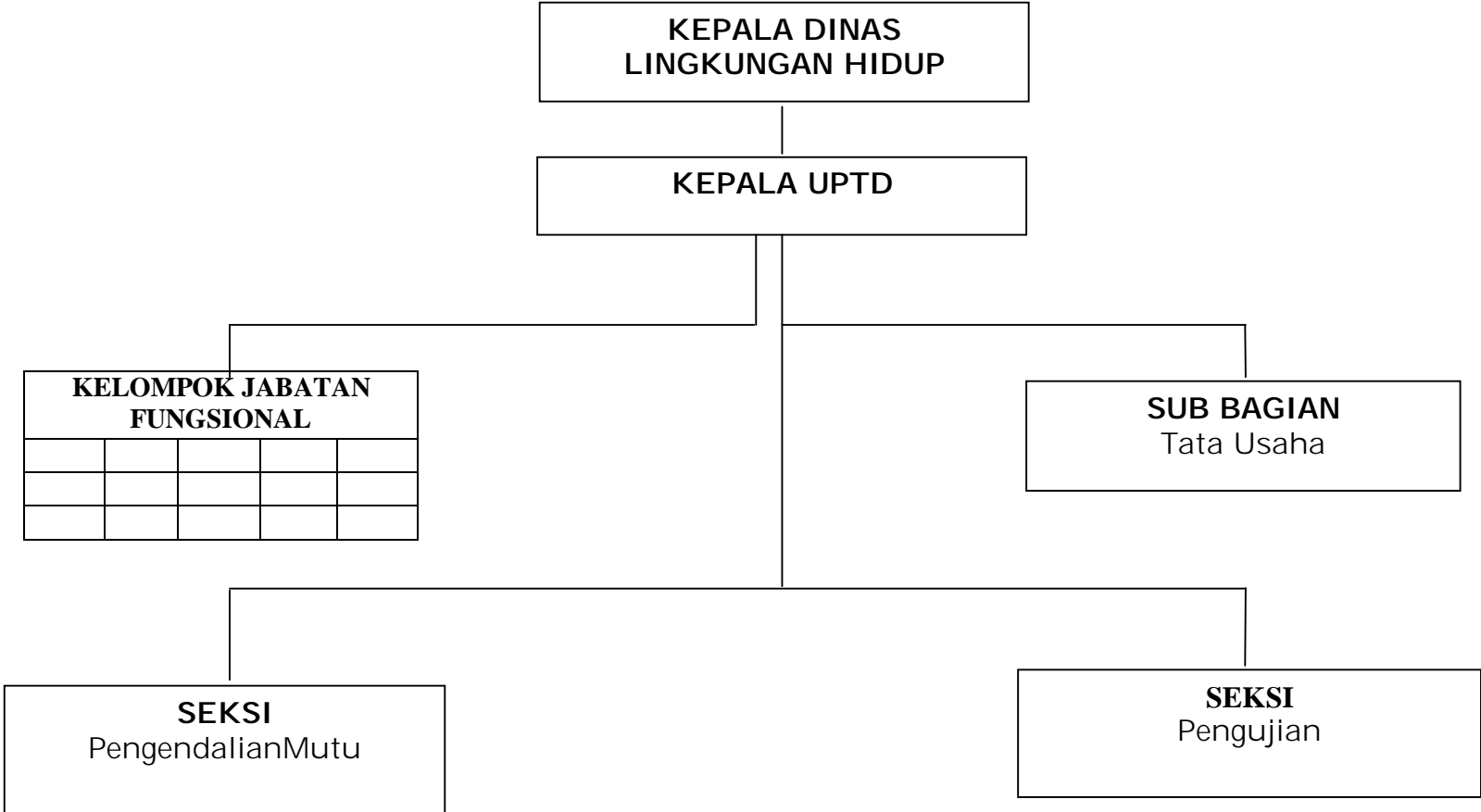

Salinan Sesuai Dengan Aslinya  
KEPALA BIRO HUKUM,

ttd

**BUJAERAMY HASSAN, SH**  
Pangkat : Pembina  
NIP. : 19750630 200212 1 010

GOVERNOR SULAWESI BARAT,

ttd

**H. ANWAR ADNAN SALEH**



**STRUKTUR ORGANISASI  
UPTD PERHUBUNGAN KABUPATEN MAJENE  
PROVINSI SULAWESI BARAT**

Lampiran XXIPeraturanGubernurProvinsi Sulawesi Barat  
Nomor : 46.aTahun 2016  
Tanggal : 09 Desember 2016

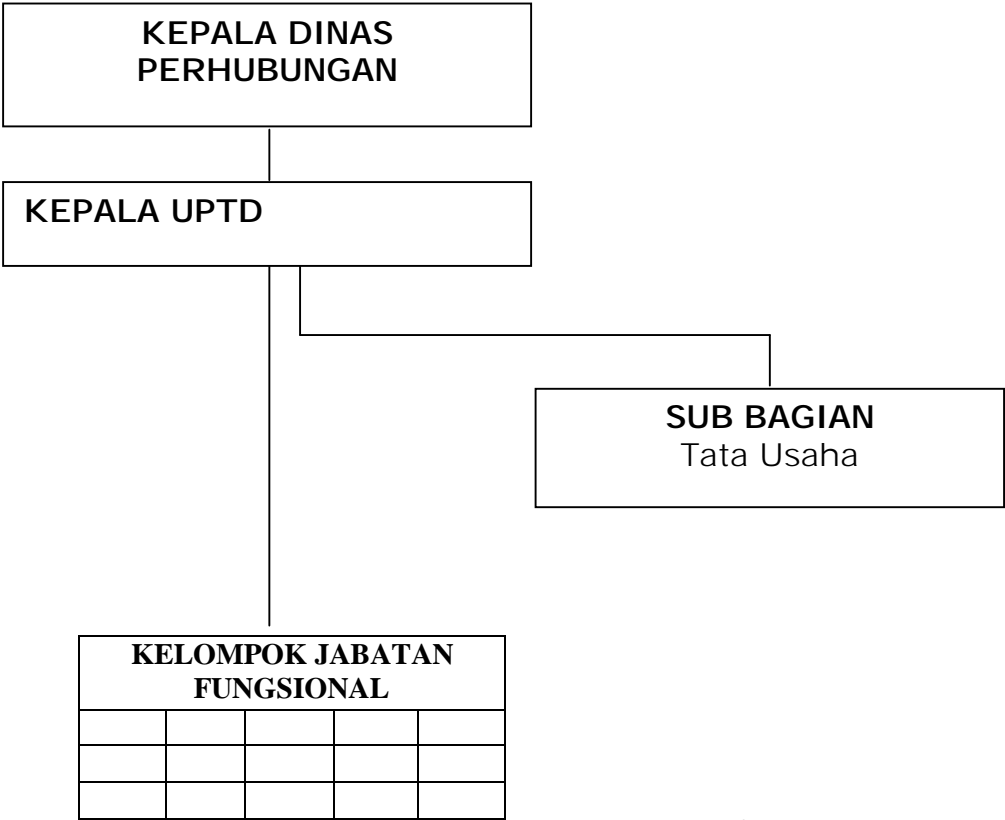

Salinan Sesuai Dengan Aslinya  
KEPALA BIRO HUKUM,

ttd

**BUJAERAMY HASSAN, SH**  
Pangkat : Pembina  
NIP. : 19750630 200212 1 010

GUBERNUR SULAWESI BARAT,

ttd

**H. ANWAR ADNAN SALEH**

**STRUKTUR ORGANISASI**  
**UPTD PERHUBUNGAN KABUPATEN POLMAN**  
**PROVINSI SULAWESI BARAT**

Lampiran XXII Peraturan Gubernur Provinsi Sulawesi Barat  
Nomor : 46.a Tahun 2016  
Tanggal : 09 Desember 2016

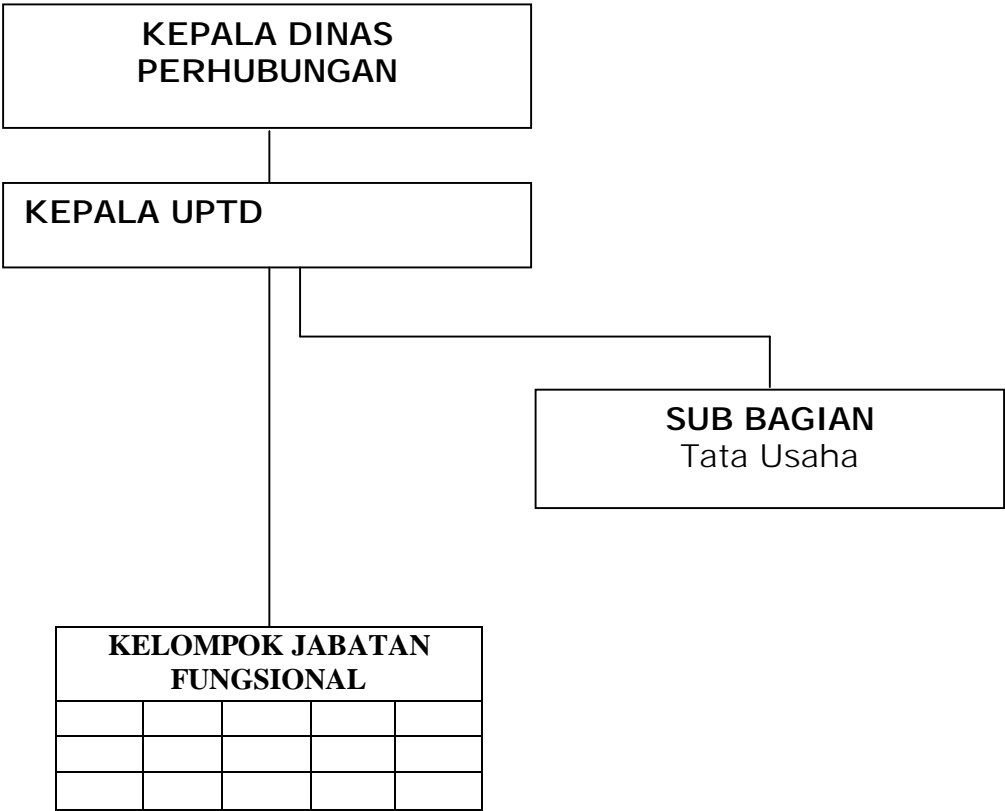

Salinan Sesuai Dengan Aslinya  
KEPALA BIRO HUKUM,

ttd

**BUJAERAMY HASSAN, SH**  
Pangkat : Pembina  
NIP. : 19750630 200212 1 010

**GUBERNUR SULAWESI BARAT,**

ttd

**H. ANWAR ADNAN SALEH**

**STRUKTUR ORGANISASI  
UPTD PERHUBUNGAN KABUPATEN MAMASA  
PROVINSI SULAWESI BARAT**

Lampiran XXIIIPeraturanGubernurProvinsi Sulawesi Barat  
Nomor : 46.aTahun 2016  
Tanggal : 09 Desember 2016

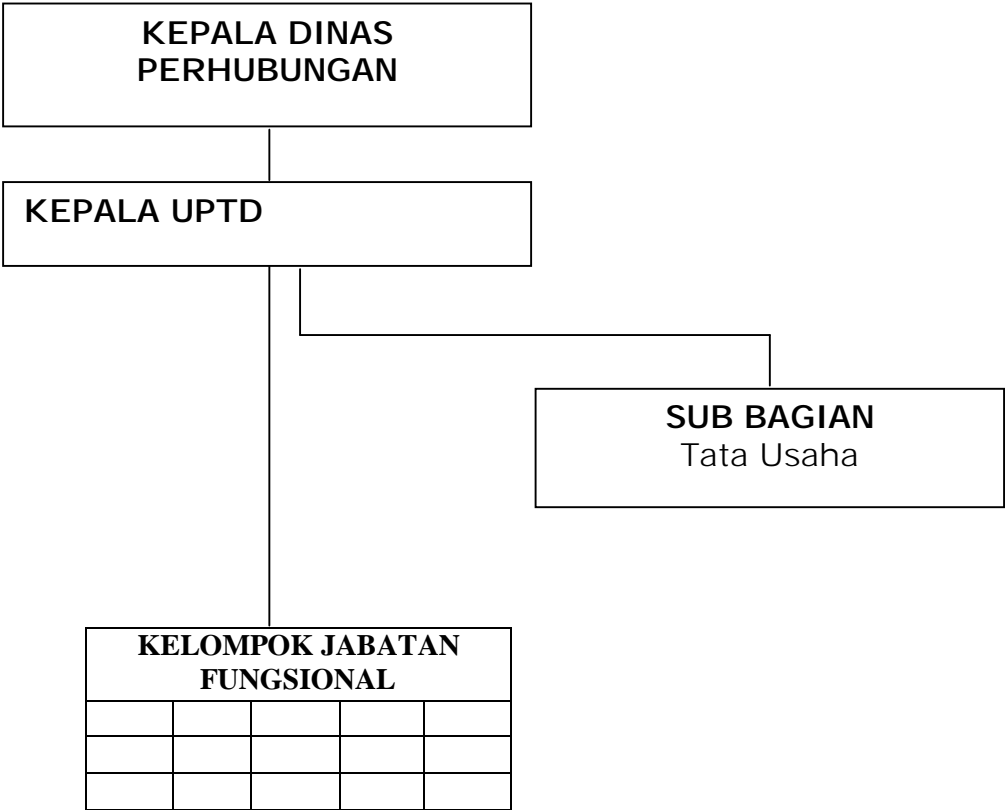

Salinan Sesuai Dengan Aslinya  
KEPALA BIRO HUKUM,

ttd

**BUJAERAMY HASSAN, SH**  
Pangkat : Pembina  
NIP. : 19750630 200212 1 010

**GUBERNUR SULAWESI BARAT,**

ttd

**H. ANWAR ADNAN SALEH**

**STRUKTUR ORGANISASI**  
**UPTD PERHUBUNGAN KABUPATEN MAMUJU TENGAH**  
**PROVINSI SULAWESI BARAT**

Lampiran. XXPeraturanGubernurProvinsi Sulawesi Barat  
Nomor : 46.aTahun 2016  
Tanggal : 09 Desember 2016

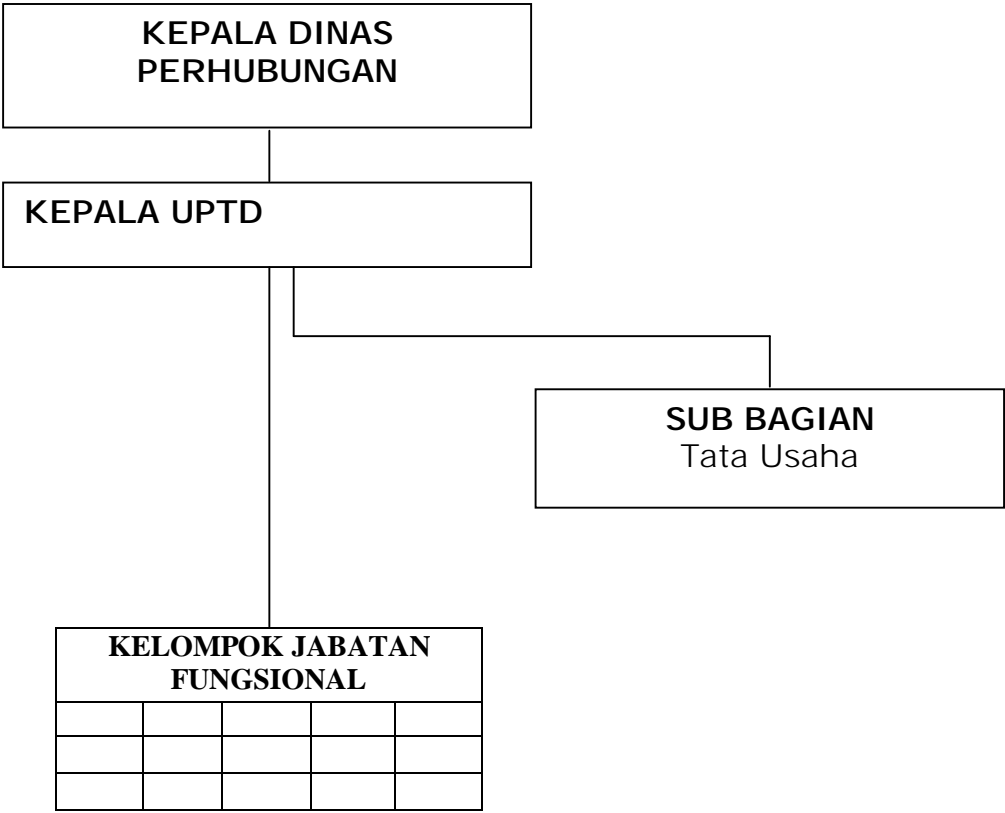

Salinan Sesuai Dengan Aslinya  
KEPALA BIRO HUKUM,

ttd

**BUJAERAMY HASSAN, SH**  
Pangkat : Pembina  
NIP. : 19750630 200212 1 010

GUBERNUR SULAWESI BARAT,  
  
ttd

**H. ANWAR ADNAN SALEH**

**STRUKTUR ORGANISASI**  
**UPTD PERHUBUNGAN KABUPATEN MAMUJU UTARA**  
**PROVINSI SULAWESI BARAT**

Lampiran XIX Peraturan Gubernur Provinsi Sulawesi Barat  
Nomor : 46.a Tahun 2016  
Tanggal : 09 Desember 2016



Salinan Sesuai Dengan Aslinya  
KEPALA BIRO HUKUM,  
  
ttd

**BUJAERAMY HASSAN, SH**  
Pangkat : Pembina  
NIP. : 19750630 200212 1 010

GUBERNUR SULAWESI BARAT,  
  
ttd  
  
**H. ANWAR ADNAN SALEH**

**STRUKTUR ORGANISASI  
UPTD RADIO SIARAN BANUA MALAQBI  
PROVINSI SULAWESI BARAT**

Lampiran. XXIVPeraturanGubernurProvinsi Sulawesi Barat  
Nomor : 46.aTahun 2016  
Tanggal : 09 Desember 2016

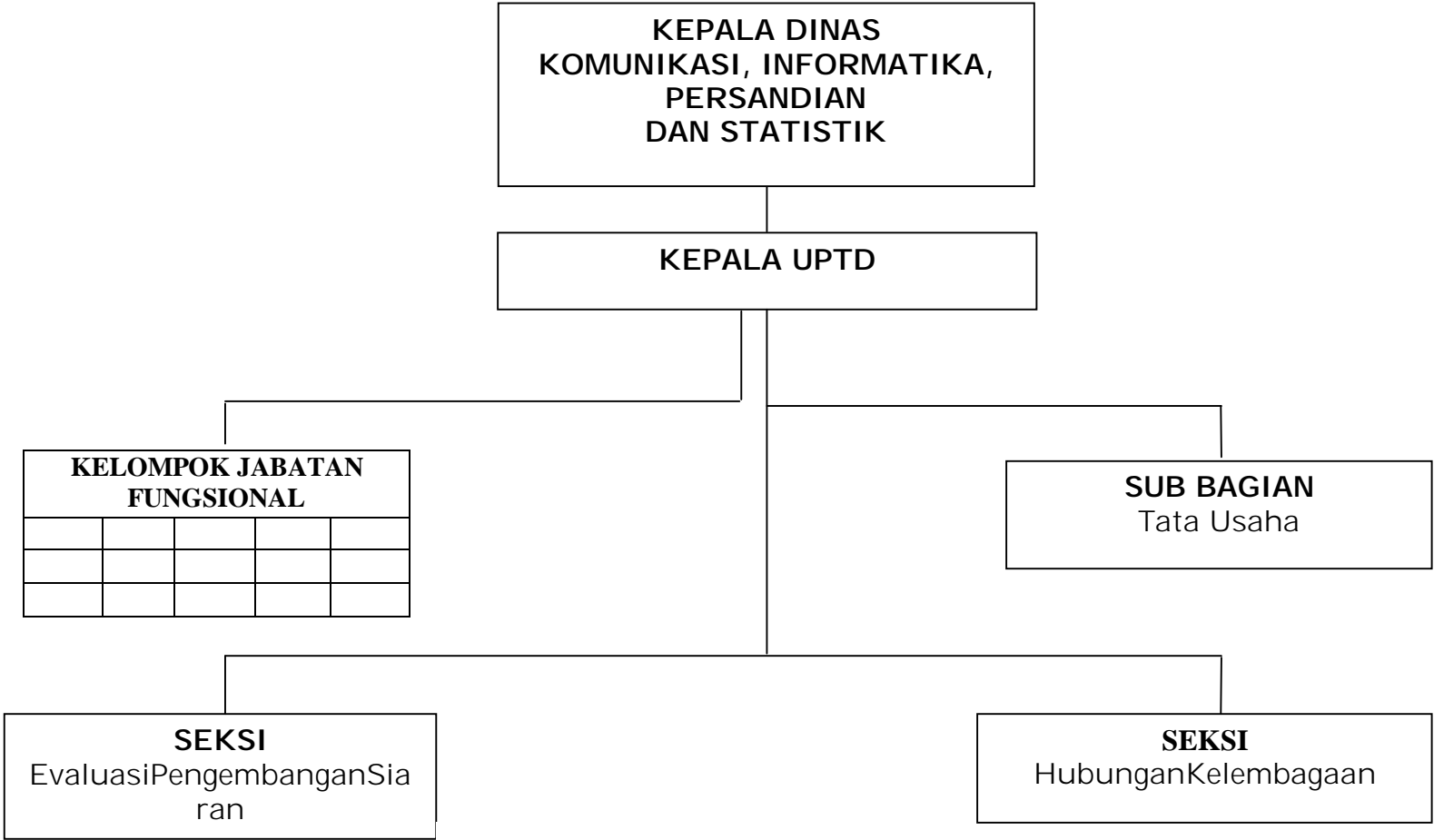

Salinan Sesuai Dengan Aslinya  
KEPALA BIRO HUKUM,

ttd

**BUJAERAMY HASSAN, SH**  
Pangkat : Pembina  
NIP. : 19750630 200212 1 010

**GUBERNUR SULAWESI BARAT,**

ttd

**H. ANWAR ADNAN SALEH**

**STRUKTUR ORGANISASI  
UPTD LPSE  
PROVINSI SULAWESI BARAT**

Lampiran. XXVPeraturanGubernurProvinsi Sulawesi Barat  
Nomor : 46.aTahun 2016  
Tanggal : 09 Desember 2016

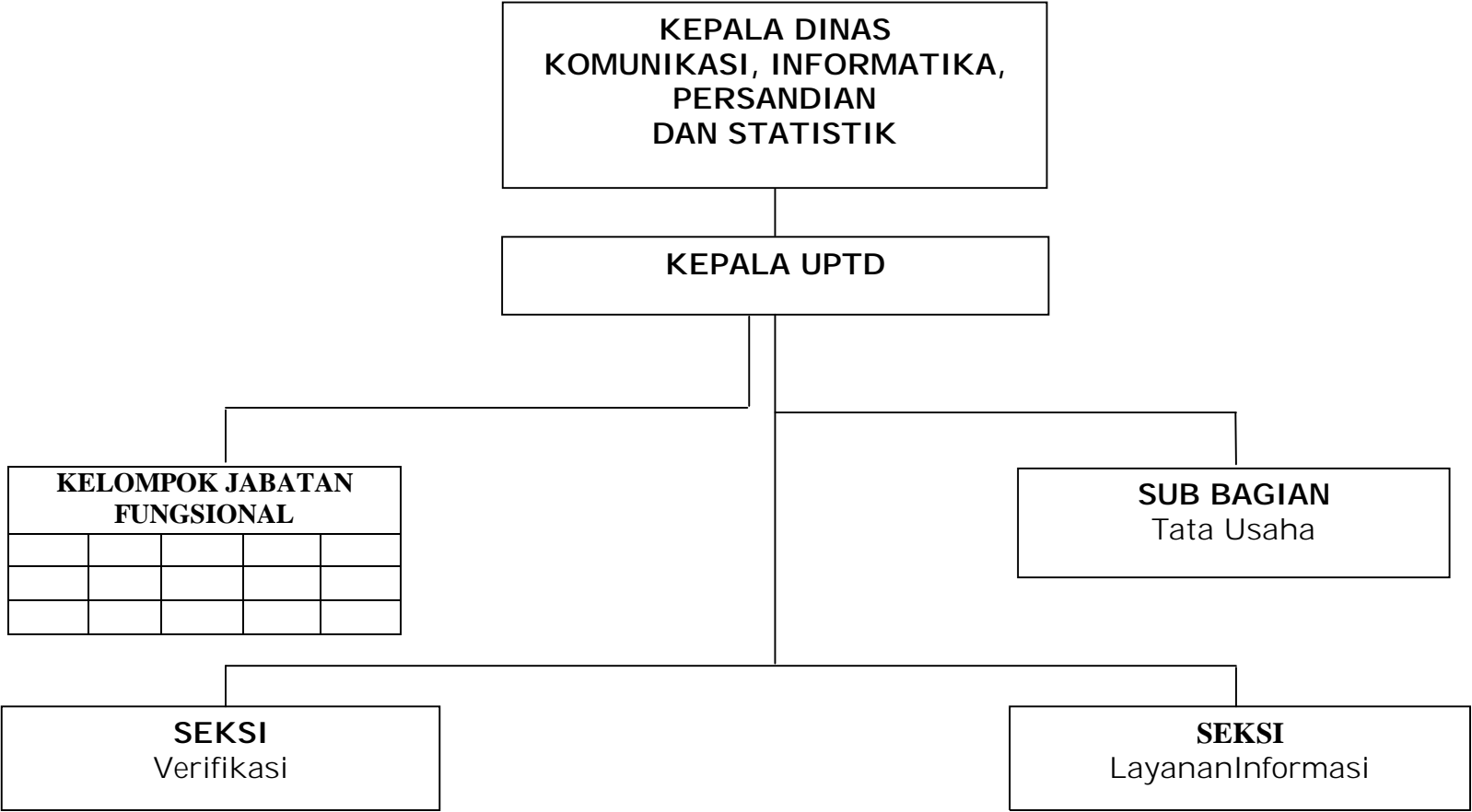

Salinan Sesuai Dengan Aslinya  
KEPALA BIRO HUKUM,

ttd

BUJAERAMY HASSAN, SH  
Pangkat : Pembina  
NIP. : 19750630 200212 1 010

GUBERNUR SULAWESI BARAT,

ttd

H. ANWAR ADNAN SALEH

**STRUKTUR ORGANISASI  
UPTD LAYANAN PENYIARAN  
PROVINSI SULAWESI BARAT**

Lampiran.XXVI PeraturanGubernurProvinsi Sulawesi Barat  
Nomor : 46.aTahun 2016  
Tanggal : 09 Desember 2016

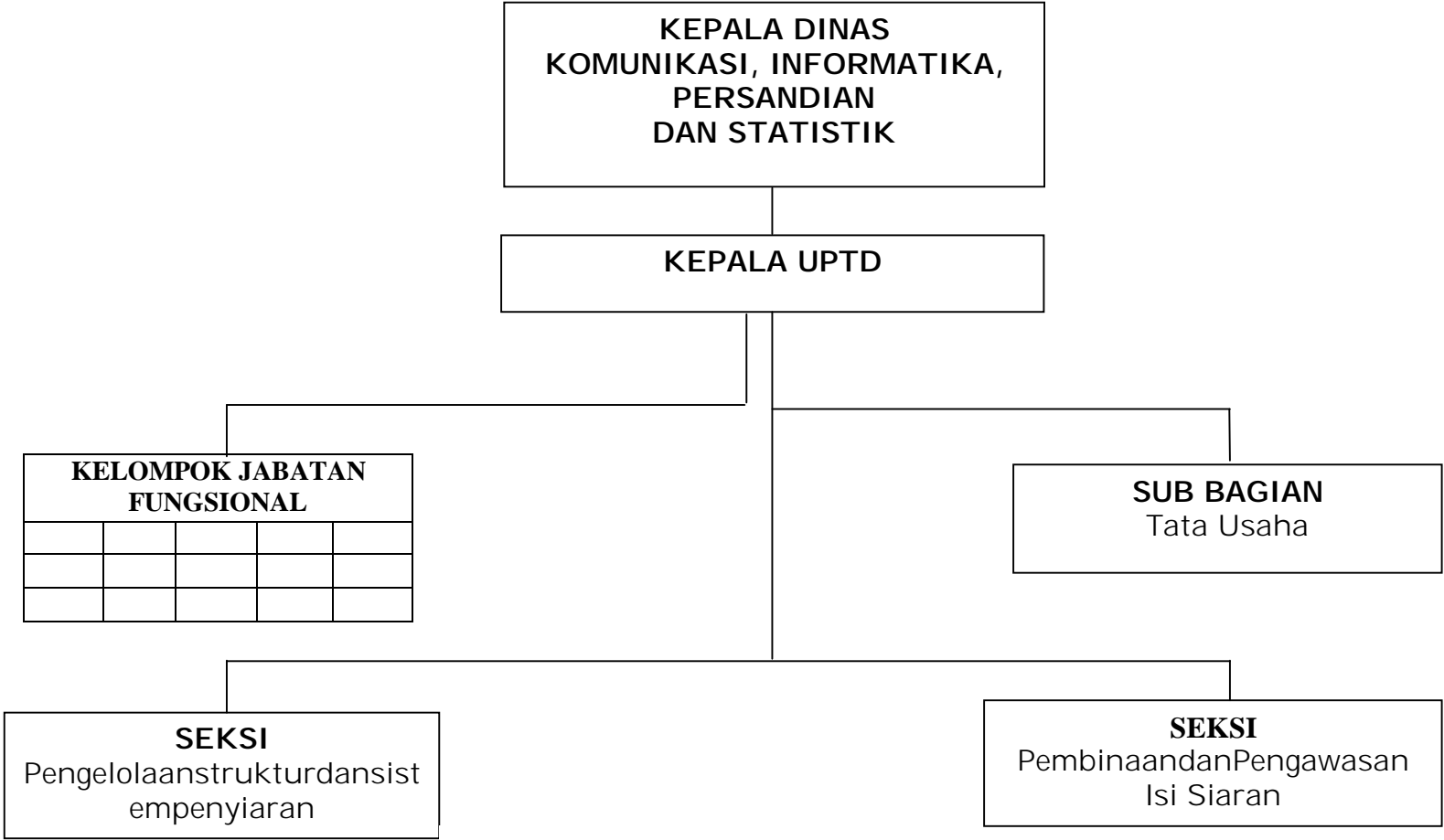

Salinan Sesuai Dengan Aslinya  
KEPALA BIRO HUKUM,

ttd

BUJAERAMY HASSAN, SH  
Pangkat : Pembina  
NIP. : 19750630 200212 1 010

GUBERNUR SULAWESI BARAT,  
ttd

H. ANWAR ADNAN SALEH



**STRUKTUR ORGANISASI  
UPTD LAYANAN INFORMASI  
PROVINSI SULAWESI BARAT**

Lampiran. XXVII Peraturan Gubernur Provinsi Sulawesi Barat  
Nomor : 46.a Tahun 2016  
Tanggal : 09 Desember 2016

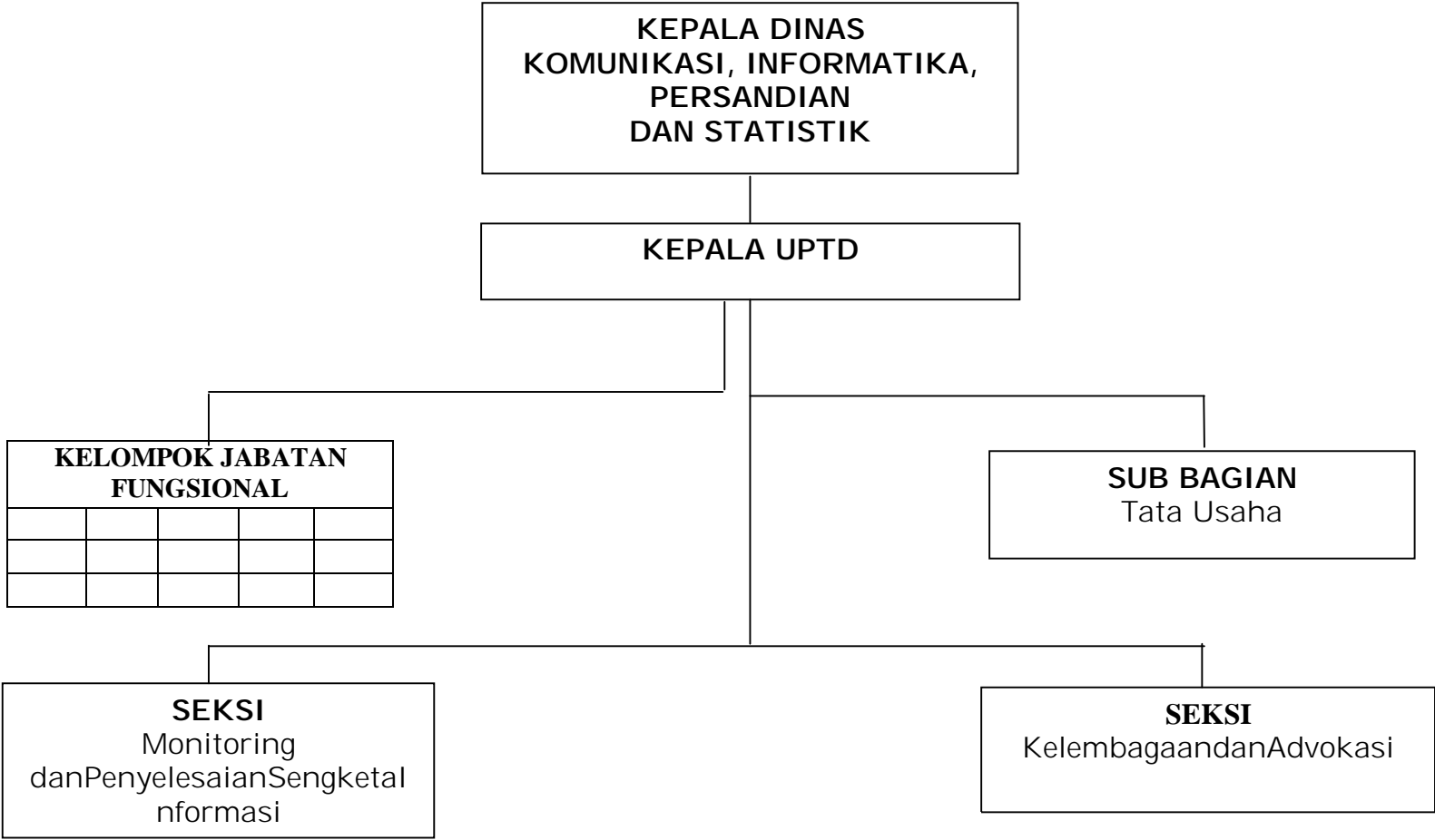

Salinan Sesuai Dengan Aslinya  
KEPALA BIRO HUKUM,

ttd

BUJAERAMY HASSAN, SH  
Pangkat : Pembina  
NIP. : 19750630 200212 1 010

GUBERNUR SULAWESI BARAT,

ttd

H. ANWAR ADNAN SALEH

**STRUKTUR ORGANISASI  
UPTD PUSAT PENDIDIKAN & PELATIHAN  
OLAHRAGA PELAJAR (PPLP)  
PROVINSI SULAWESI BARAT**

Lampiran XXVIII Peraturan Gubernur Provinsi Sulawesi Barat  
Nomor : 46.a Tahun 2016  
Tanggal : 09 Desember 2016

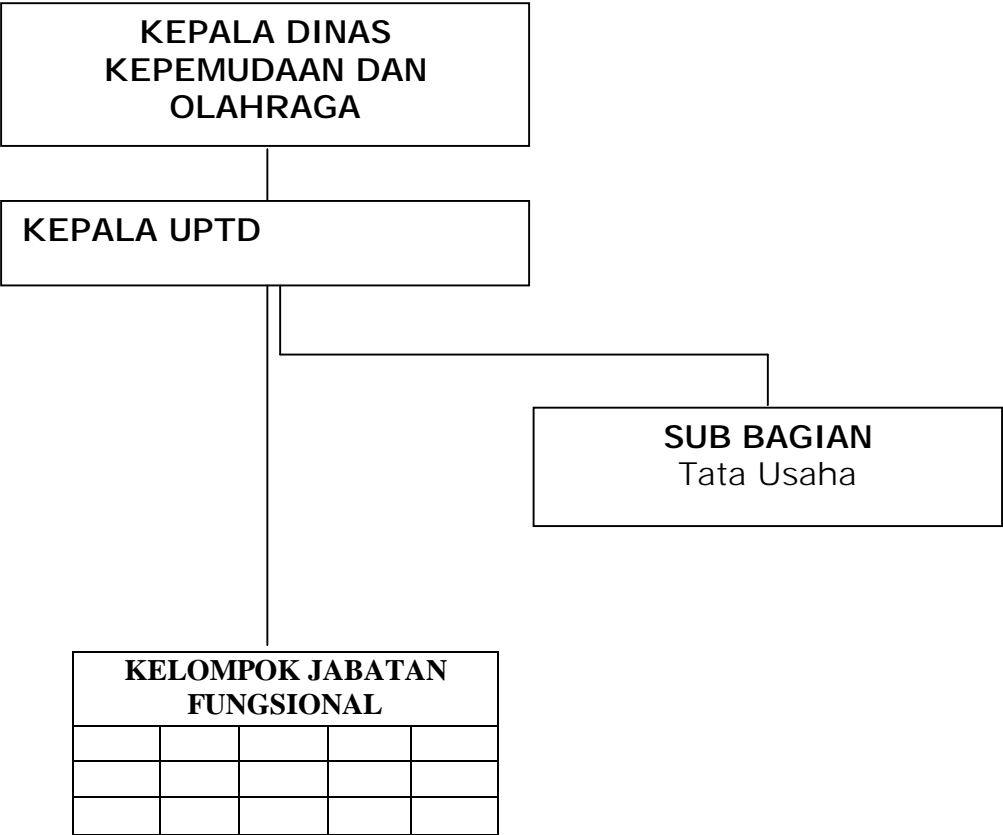

Salinan Sesuai Dengan Aslinya  
KEPALA BIRO HUKUM,

ttd

**BUJAERAMY HASSAN, SH**  
Pangkat : Pembina  
NIP. : 19750630 200212 1 010

GUBERNUR SULAWESI BARAT,

ttd

**H. ANWAR ADNAN SALEH**

STRUKTUR ORGANISASI  
UPTD PELABUHAN PERIKANAN NUSANTARA  
(PPN) PALIPI  
PROVINSI SULAWESI BARAT

Lampiran. XXIXPeraturanGubernurProvinsi Sulawesi Barat  
Nomor : 46.aTahun 2016  
Tanggal : 09 Desember 2016

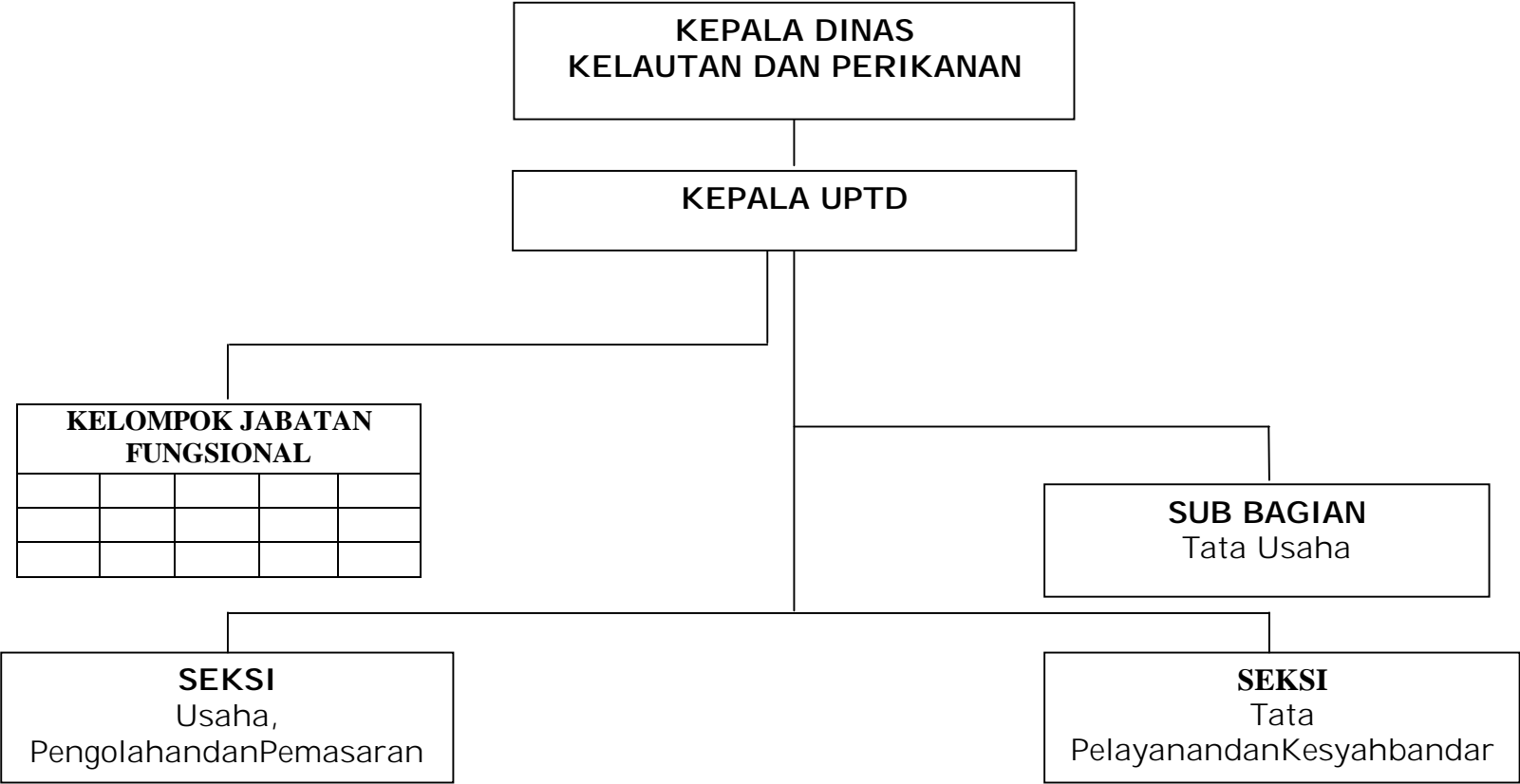

Salinan Sesuai Dengan Aslinya  
KEPALA BIRO HUKUM,

ttd

BUJAERAMY HASSAN, SH

Pangkat : Pembina

NIP. : 19750630 200212 1 010

GOVERNOR SULAWESI BARAT,

ttd

H. ANWAR ADNAN SALEH

STRUKTUR ORGANISASI  
UPTD BALAI BENIH IKAN PANTAI (BBIP)  
PONIANG  
PROVINSI SULAWESI BARAT

Lampiran XXX Peraturan Gubernur Provinsi Sulawesi Barat  
Nomor : 46.a Tahun 2016  
Tanggal : 09 Desember 2016

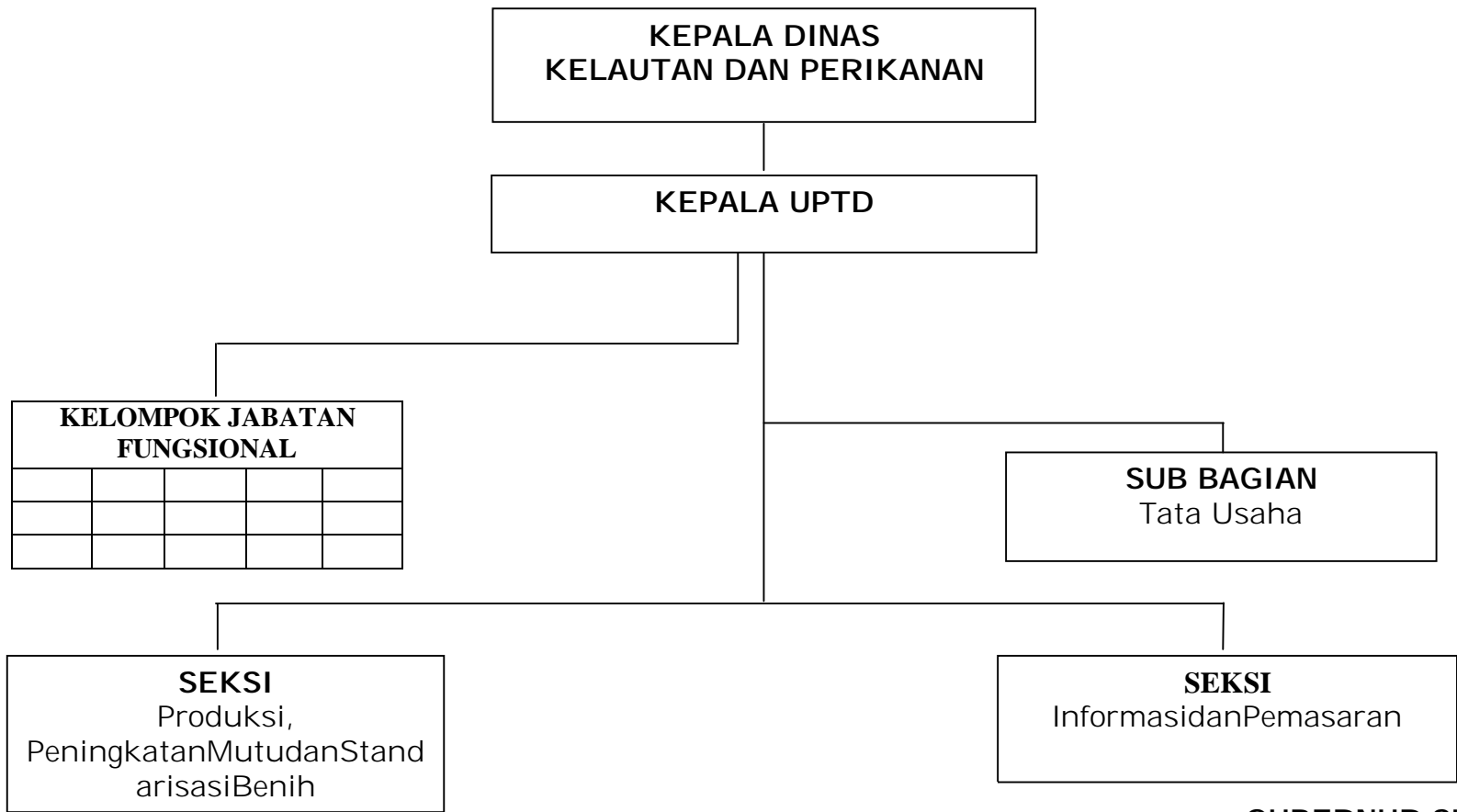

Salinan Sesuai Dengan Aslinya  
KEPALA BIRO HUKUM,

ttd

BUJAERAMY HASSAN, SH  
Pangkat : Pembina  
NIP. : 19750630 200212 1 010

GUBERNUR SULAWESI BARAT,

ttd

H. ANWAR ADNAN SALEH

STRUKTUR ORGANISASI  
UPTD BALAI BENIH BUDIDAYA AIR TAWAR  
(B3AT) TAMALLANTIK  
PROVINSI SULAWESI BARAT

Lampiran XXXI Peraturan Gubernur Provinsi Sulawesi Barat  
Nomor : 46.a Tahun 2016  
Tanggal : 09 Desember 2016

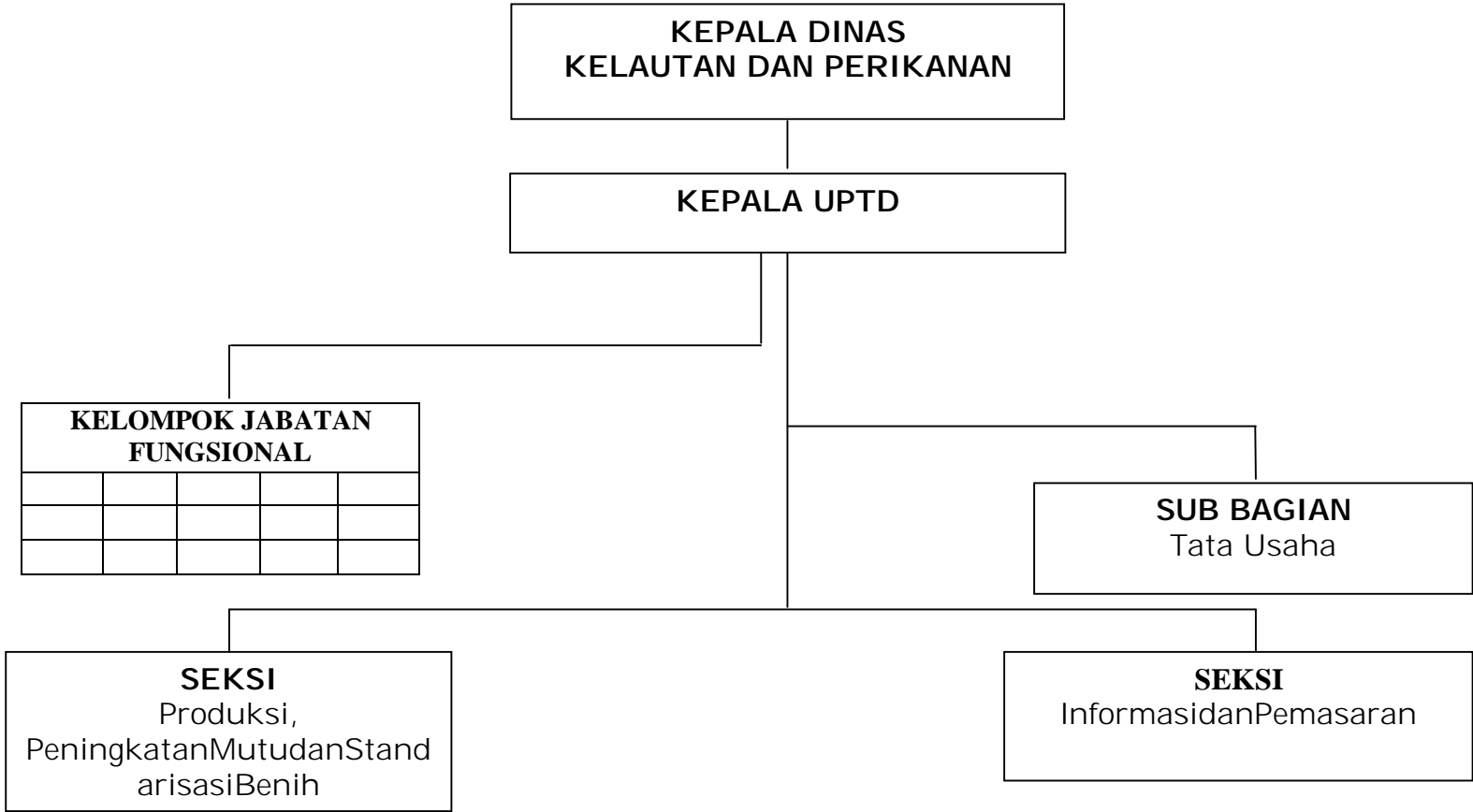

Salinan Sesuai Dengan Aslinya  
KEPALA BIRO HUKUM,

ttd

**BUJAERAMY HASSAN, SH**  
Pangkat : Pembina  
NIP. : 19750630 200212 1 010

**GUBERNUR SULAWESI BARAT,**  
  
ttd

**H. ANWAR ADNAN SALEH**

STRUKTUR ORGANISASI  
UPTD TAMAN WISATA GENTUNGAN  
PROVINSI SULAWESI BARAT

Lampiran XXXII Peraturan Gubernur Provinsi Sulawesi Barat  
Nomor : 46.a Tahun 2016  
Tanggal : 09 Desember 2016

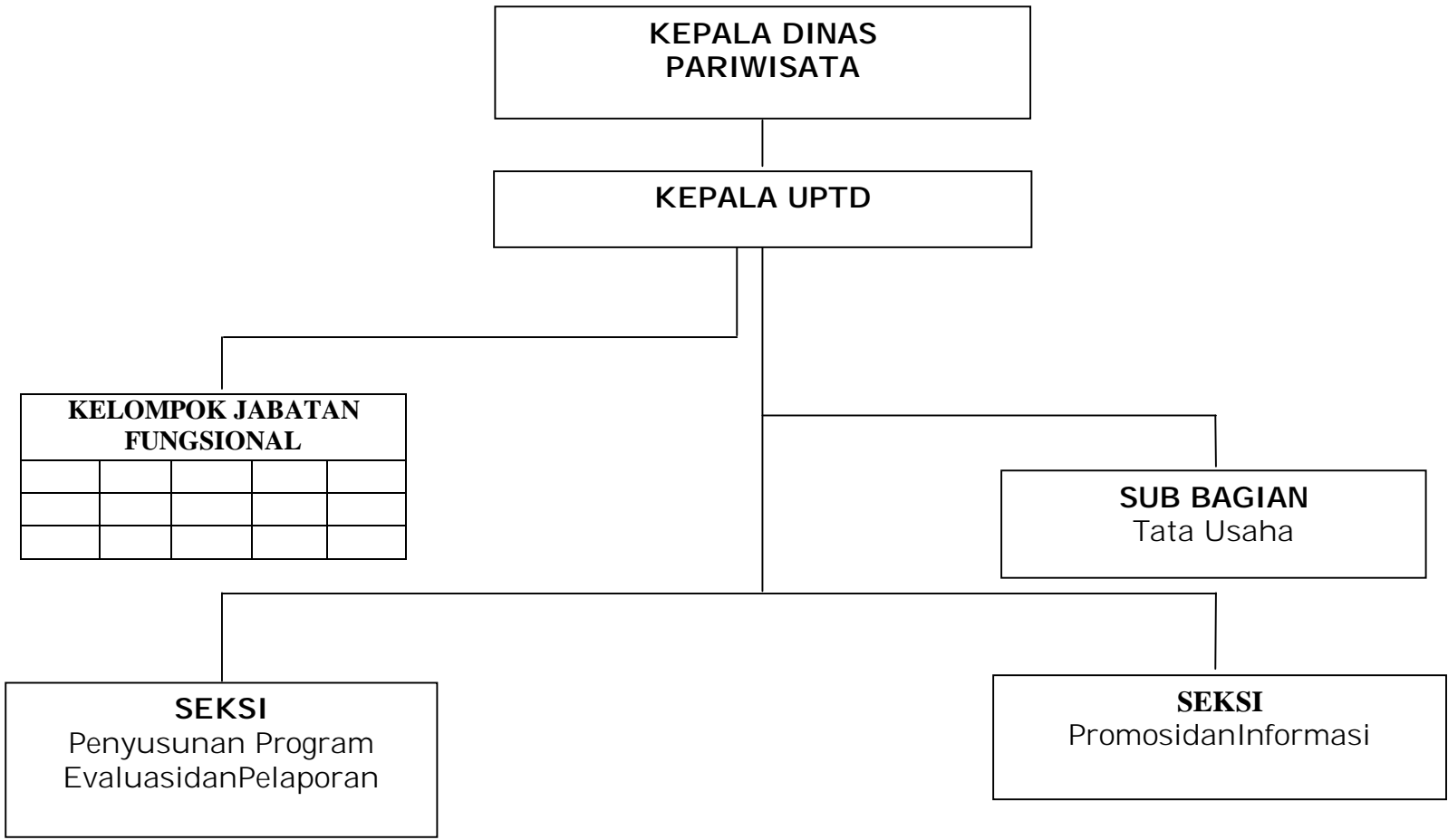

Salinan Sesuai Dengan Aslinya  
KEPALA BIRO HUKUM,

GUBERNUR SULAWESI BARAT,

ttd

ttd

BUJAERAMY HASSAN, SH  
Pangkat : Pembina  
NIP. : 19750630 200212 1 010

H. ANWAR ADNAN SALEH

STRUKTUR ORGANISASI  
UPTD ANJUNGAN SULAWESI BARAT DI TMII  
JAKARTA  
PROVINSI SULAWESI BARAT

Lampiran. XXXIIIPeraturanGubernurProvinsi Sulawesi Barat  
Nomor : 46.aTahun 2016  
Tanggal : 09 Desember 2016

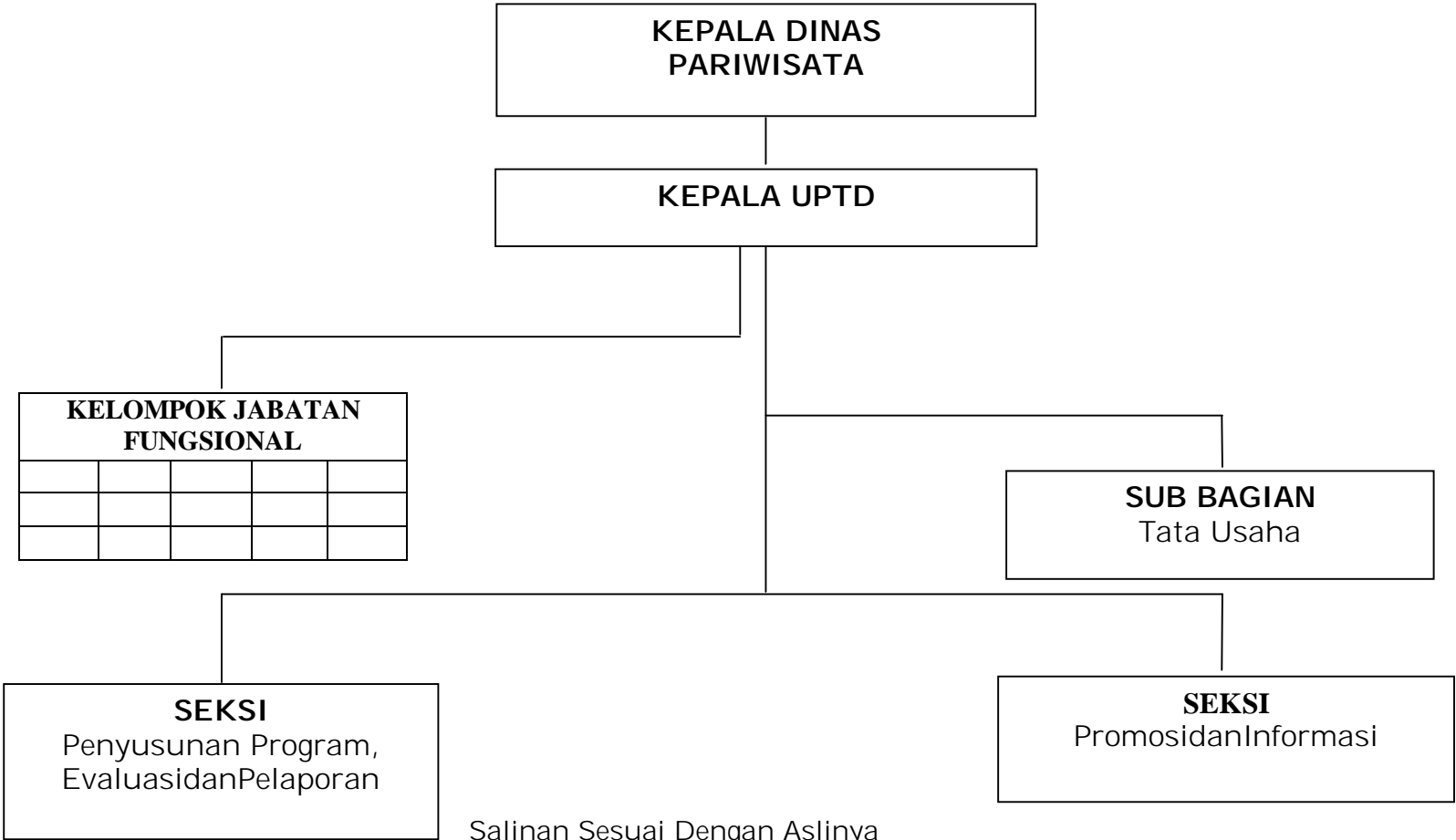

Salinan Sesuai Dengan Aslinya  
KEPALA BIRO HUKUM,

ttd

BUJAERAMY HASSAN, SH  
Pangkat : Pembina  
NIP. : 19750630 200212 1 010

GUBERNUR SULAWESI BARAT,

ttd

H. ANWAR ADNAN SALEH

**STRUKTUR ORGANISASI  
UPTD BALAI PROTEKSI TANAMAN PANGAN  
DAN HOLTIKULTURA  
PROVINSI SULAWESI BARAT**

Lampiran. XXXIV Peraturan Gubernur Provinsi Sulawesi Barat  
Nomor : 46.a Tahun 2016  
Tanggal : 09 Desember 2016

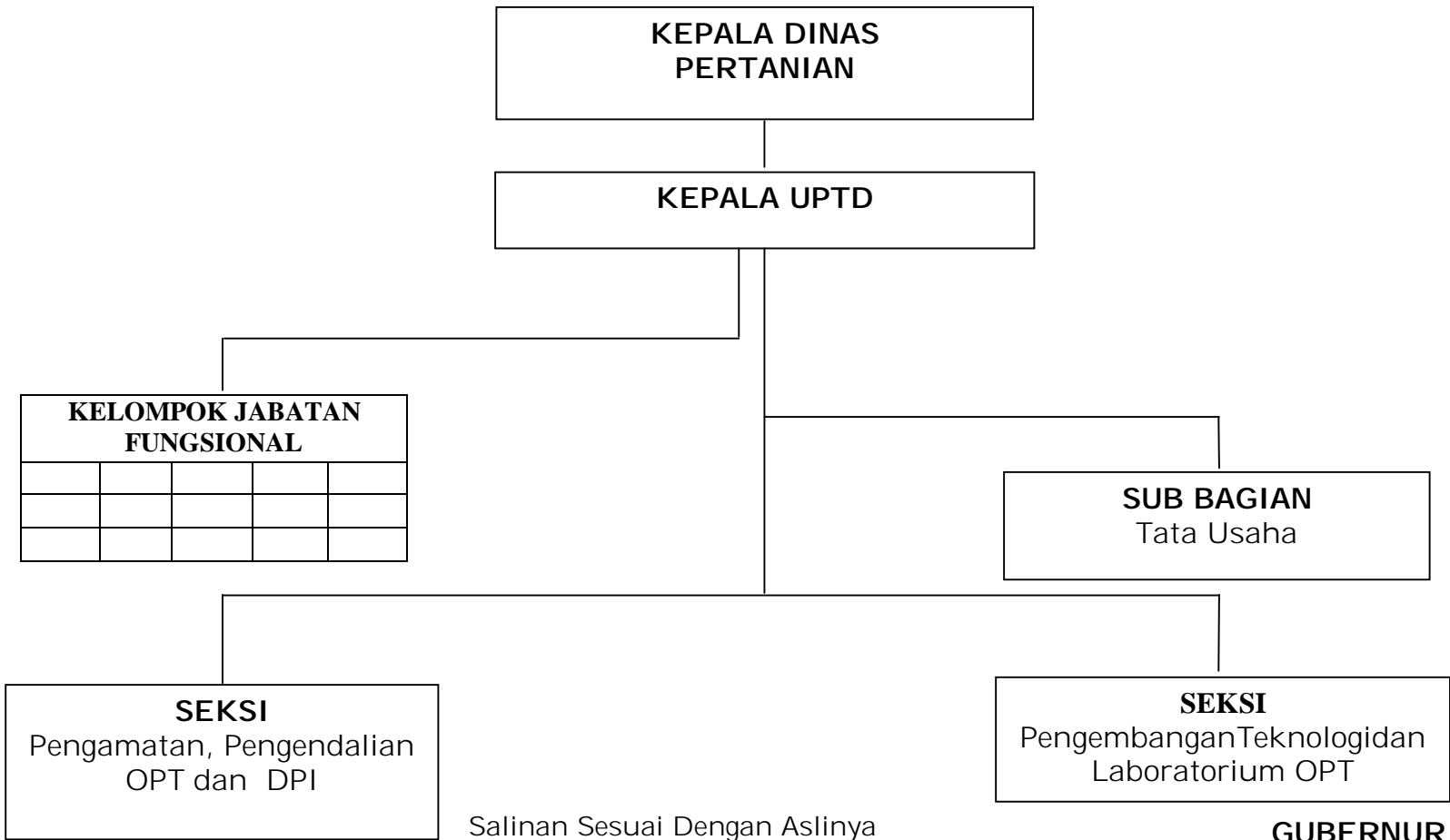

Salinan Sesuai Dengan Aslinya  
KEPALA BIRO HUKUM,

ttd

**BUJAERAMY HASSAN, SH**  
Pangkat : Pembina  
NIP. : 19750630 200212 1 010

**GUBERNUR SULAWESI BARAT,**

ttd

**H. ANWAR ADNAN SALEH**



STRUKTUR ORGANISASI  
UPTD BALAI PENGAWASAN & SERTIFIKASI  
BENIH TANAMAN PANGAN &  
HOLTIKULTURA  
PROVINSI SULAWESI BARAT

Lampiran. XXXVPeraturanGubernurProvinsi Sulawesi Barat  
Nomor : 46.aTahun 2016  
Tanggal : 09 Desember 2016

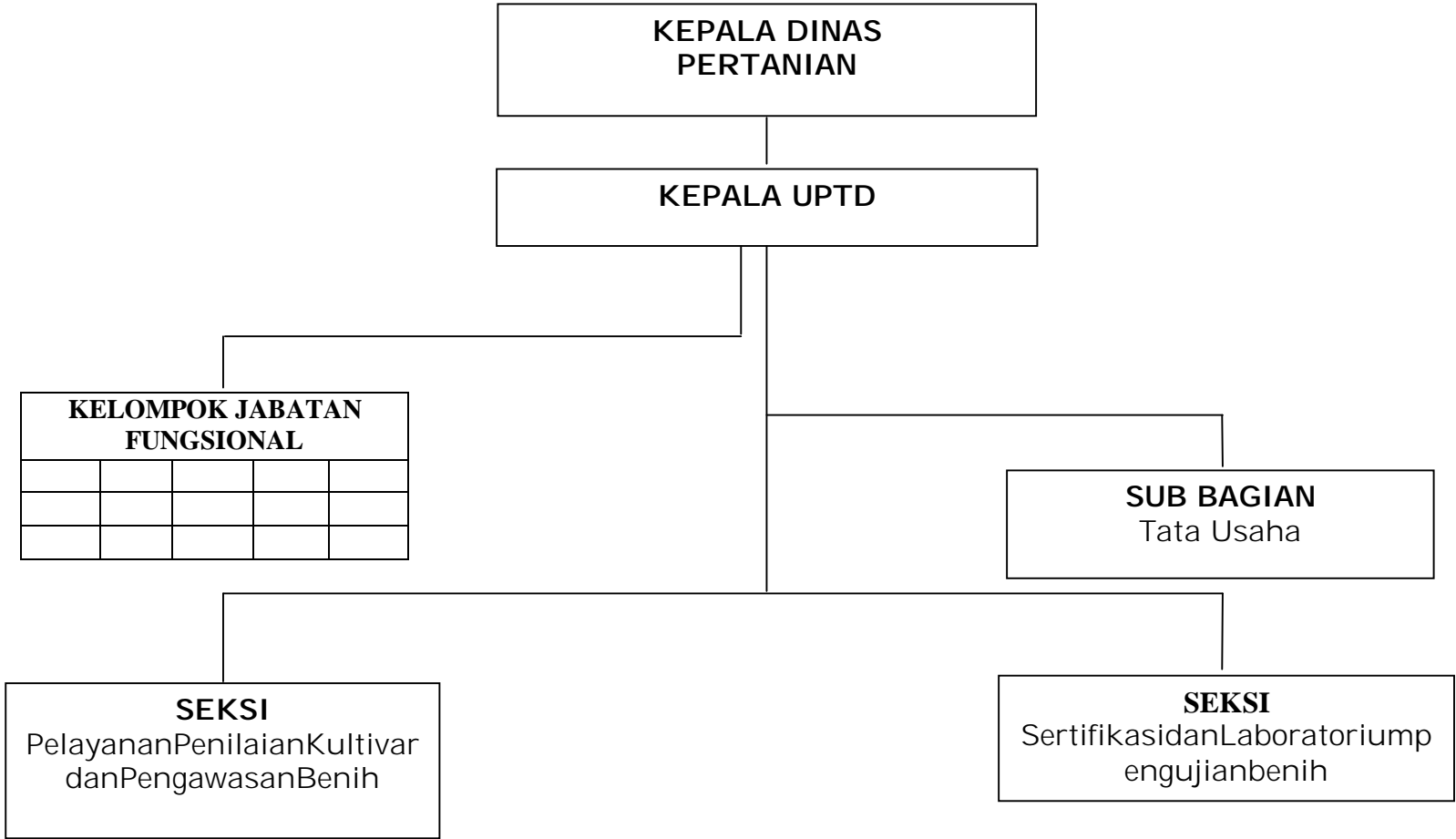

Salinan Sesuai Dengan Aslinya  
KEPALA BIRO HUKUM,

ttd

BUJAERAMY HASSAN, SH  
Pangkat : Pembina  
NIP. : 19750630 200212 1 010

GOVERNOR SULAWESI BARAT,

ttd

H. ANWAR ADNAN SALEH

STRUKTUR ORGANISASI  
UPTD BALAI PENGAWASAN, SERTIFIKASI  
DAN PENGUJIAN MUTU BENIH  
PERKEBUNAN  
PROVINSI SULAWESI BARAT

Lampiran. XXXVI Peraturan Gubernur Provinsi Sulawesi Barat  
Nomor : 46.a Tahun 2016  
Tanggal : 09 Desember 2016

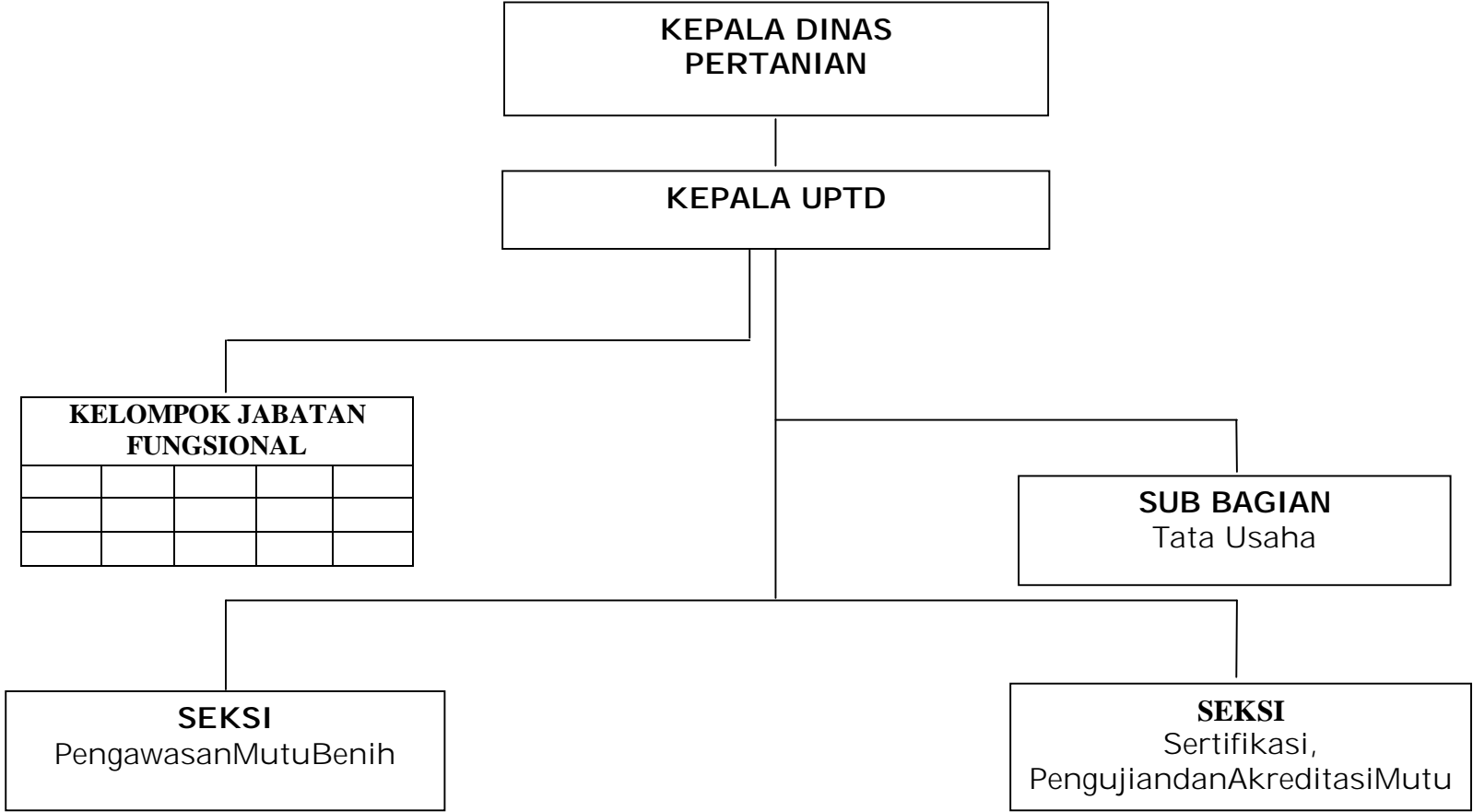

Salinan Sesuai Dengan Aslinya  
KEPALA BIRO HUKUM,

ttd

BUJAERAMY HASSAN, SH  
Pangkat : Pembina  
NIP. : 19750630 200212 1 010

GUBERNUR SULAWESI BARAT,

ttd

H. ANWAR ADNAN SALEH

STRUKTUR ORGANISASI  
UPTD BALAI PROTEKSI DAN PERBENIHAN  
TANAMAN PERKEBUNAN  
PROVINSI SULAWESI BARAT

Lampiran XXXVII Peraturan Gubernur Provinsi Sulawesi Barat  
Nomor : 46.a Tahun 2016  
Tanggal : 09 Desember 2016

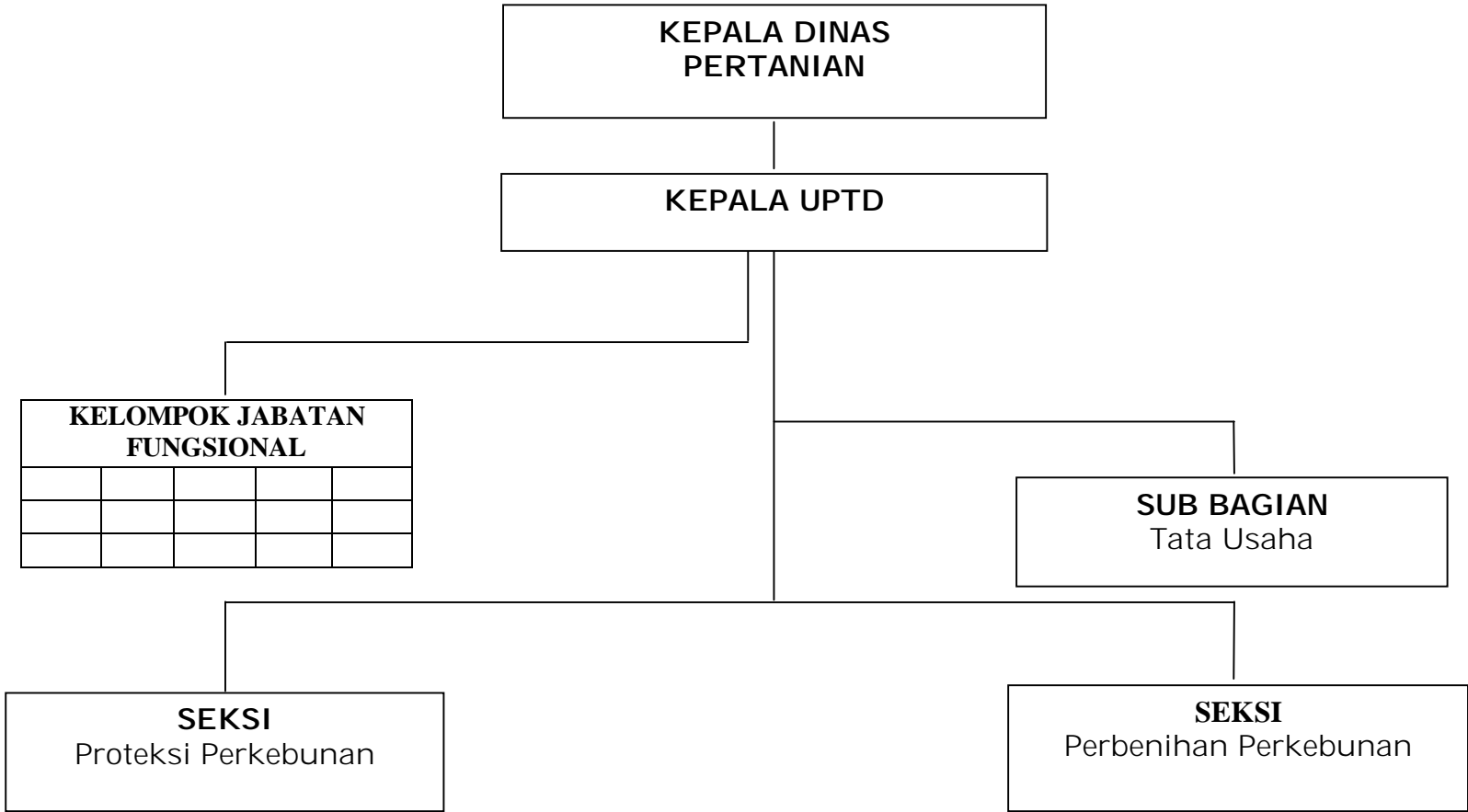

Salinan Sesuai Dengan Aslinya  
KEPALA BIRO HUKUM,

ttd

BUJAERAMY HASSAN, SH

Pangkat : Pembina  
NIP. : 19750630 200212 1 010

GUBERNUR SULAWESI BARAT,

ttd

**H. ANWAR ADNAN SALEH**

**STRUKTUR ORGANISASI**  
**UPTD BALAI PENGEMBANGAN SUMBER**  
**DAYA MANUSIA PERTANIAN**  
**PROVINSI SULAWESI BARAT**

Lampiran XXXVIII Peraturan Gubernur Provinsi Sulawesi Barat  
Nomor : 46.a Tahun 2016  
Tanggal : 09 Desember 2016

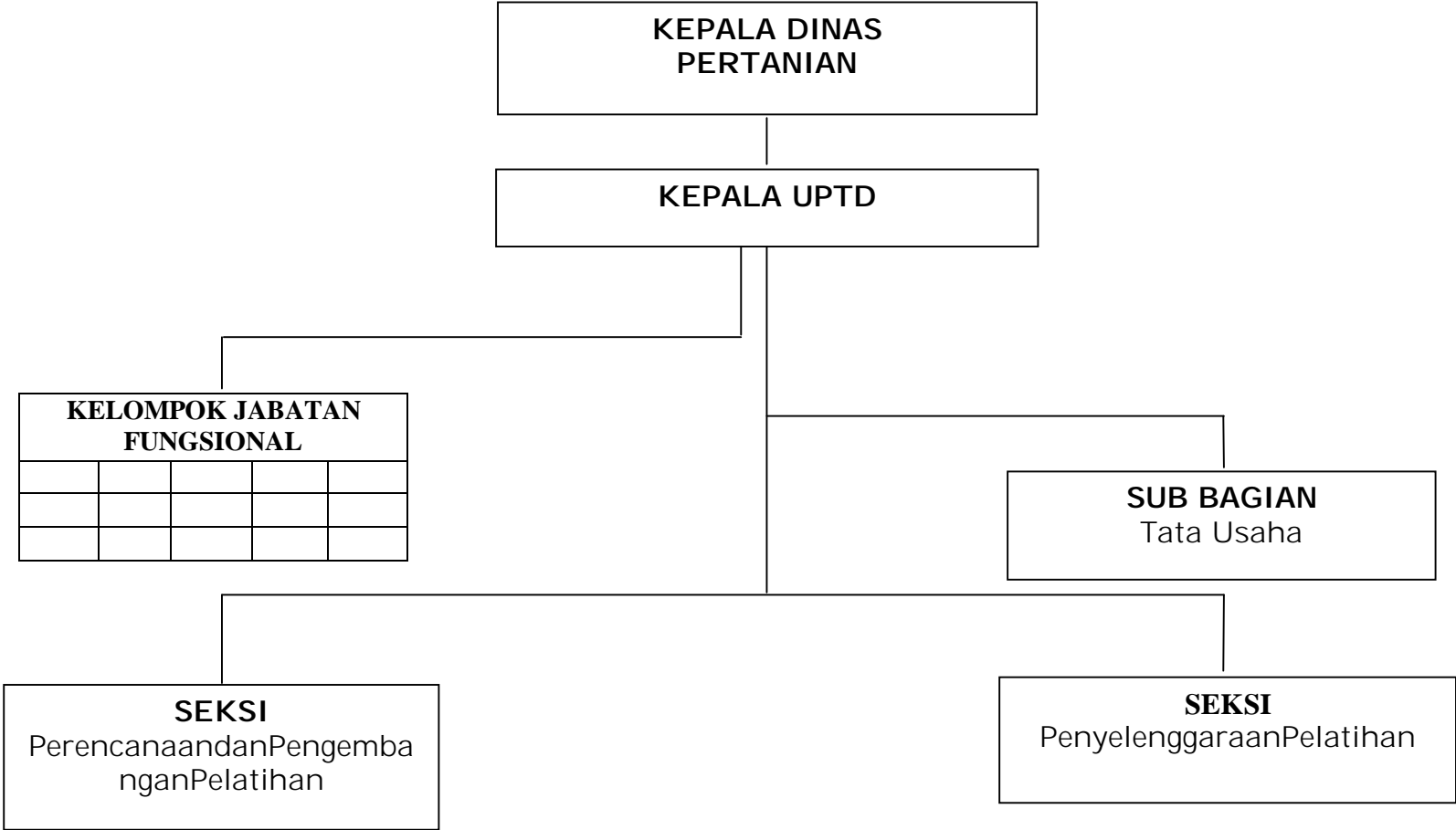

Salinan Sesuai Dengan Aslinya  
KEPALA BIRO HUKUM,

ttd

**BUJAERAMY HASSAN, SH**  
Pangkat : Pembina  
NIP. : 19750630 200212 1 010

**GUBERNUR SULAWESI BARAT,**

ttd

**H. ANWAR ADNAN SALEH**

STRUKTUR ORGANISASI  
UPTD LABORATORIUM DIAGNOSTIK  
KESWAN DAN KESMAVET  
PROVINSI SULAWESI BARAT

Lampiran XXXIX Peraturan Gubernur Provinsi Sulawesi Barat  
Nomor : 46.a Tahun 2016  
Tanggal : 09 Desember 2016

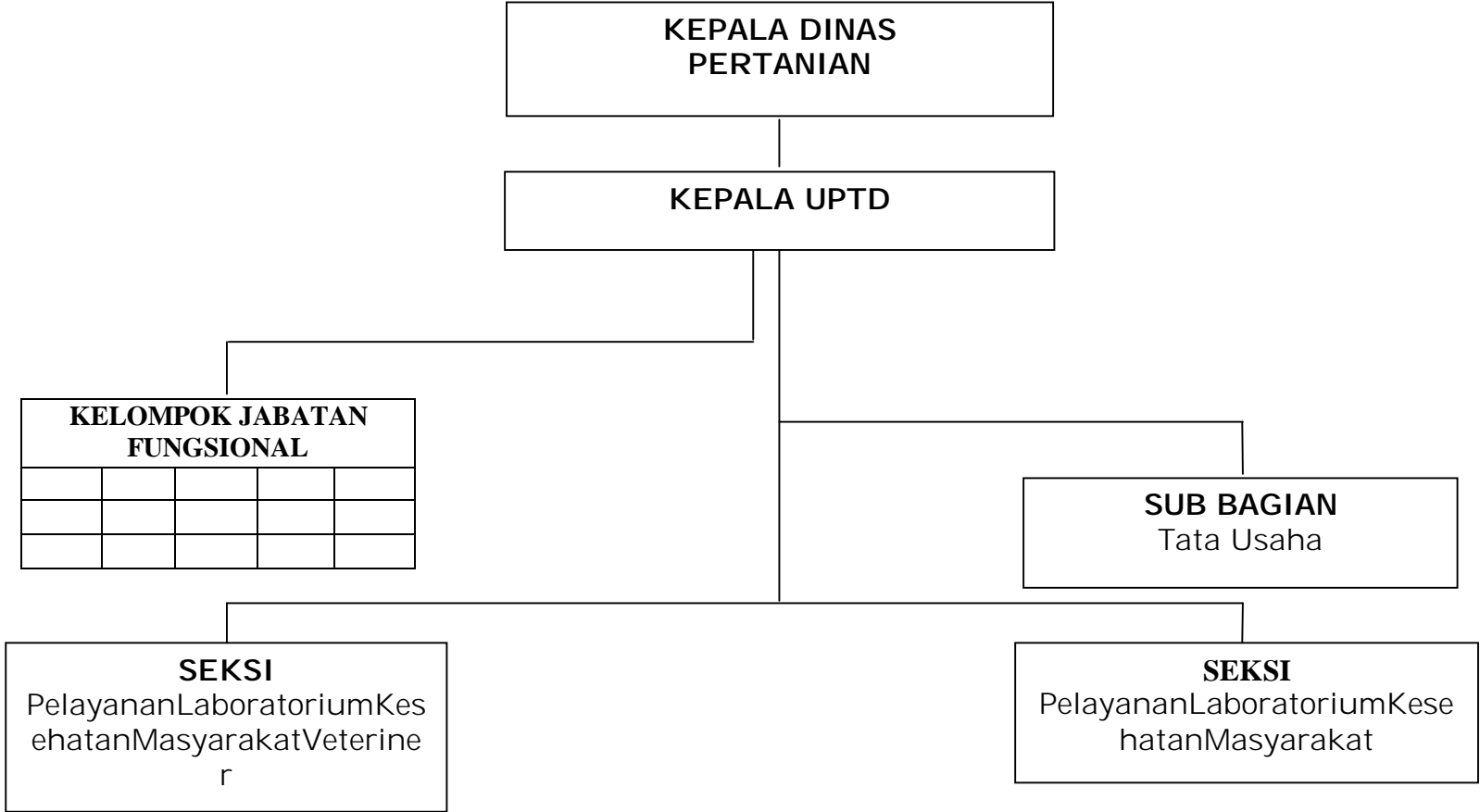

Salinan Sesuai Dengan Aslinya  
KEPALA BIRO HUKUM,

GUBERNUR SULAWESI BARAT,

ttd  
BUJAERAMY HASSAN, SH  
Pangkat : Pembina  
NIP. : 19750630 200212 1 010

ttd  
H. ANWAR ADNAN SALEH

**STRUKTUR ORGANISASI  
UPTD BALAI MEKANISASI PERTANIAN DAN  
PENGEMBANGAN AGRIBISNIS  
PROVINSI SULAWESI BARAT**

Lampiran XLPeraturanGubernurProvinsi Sulawesi Barat  
Nomor : 46.aTahun 2016  
Tanggal : 09 Desember 2016

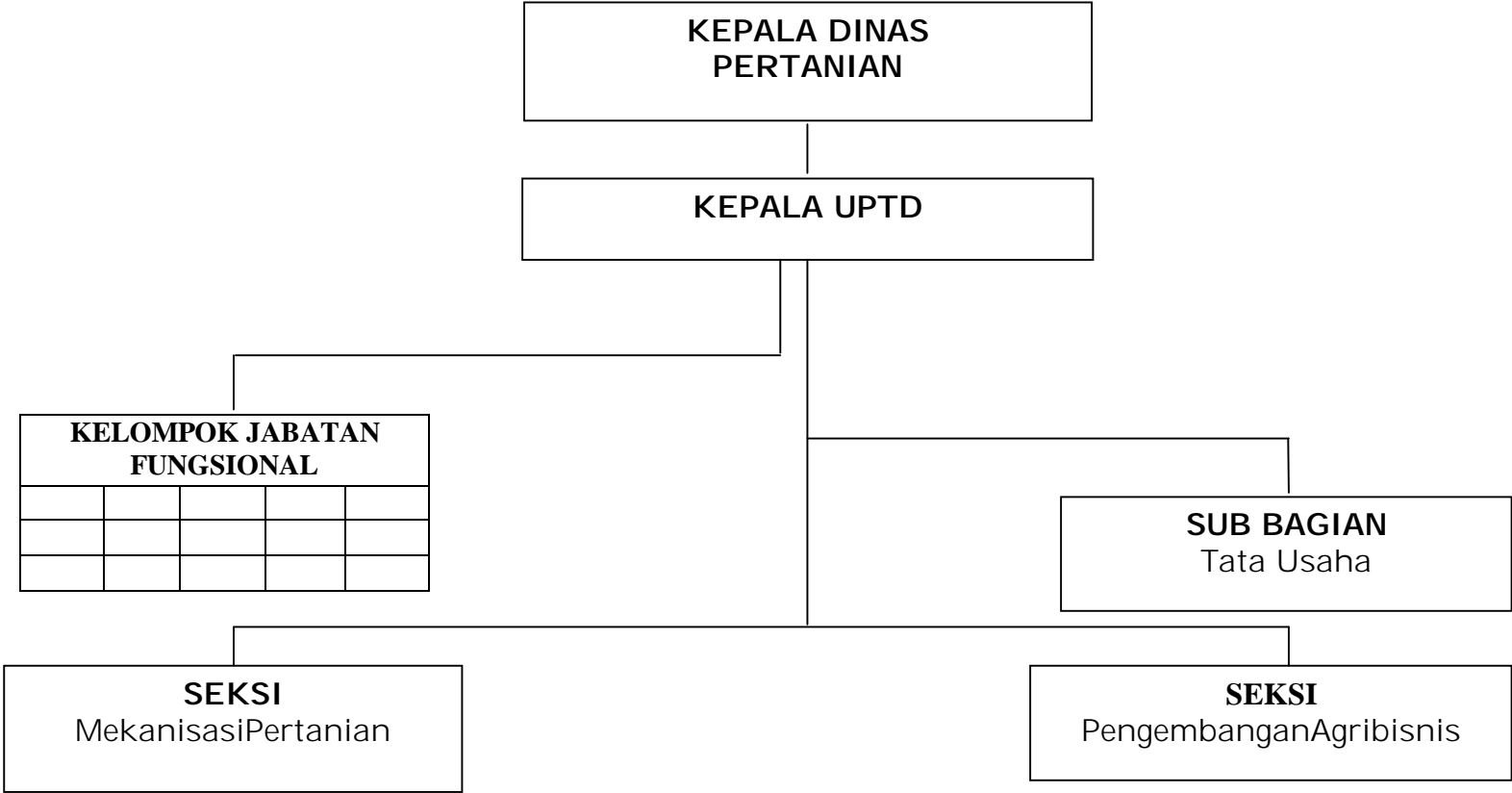

Salinan Sesuai Dengan Aslinya  
KEPALA BIRO HUKUM,

ttd

BUJAERAMY HASSAN, SH  
Pangkat : Pembina  
NIP. : 19750630 200212 1 010

GUBERNUR SULAWESI BARAT,

ttd

**H. ANWAR ADNAN SALEH**

STRUKTUR ORGANISASI  
UPTD BALAI PERBIBITAN DAN HIJAUAN  
MAKANAN TERNAK  
PROVINSI SULAWESI BARAT

Lampiran XLPeraturanGubernurProvinsi Sulawesi Barat  
Nomor : 46.aTahun 2016  
Tanggal : 09 Desember 2016

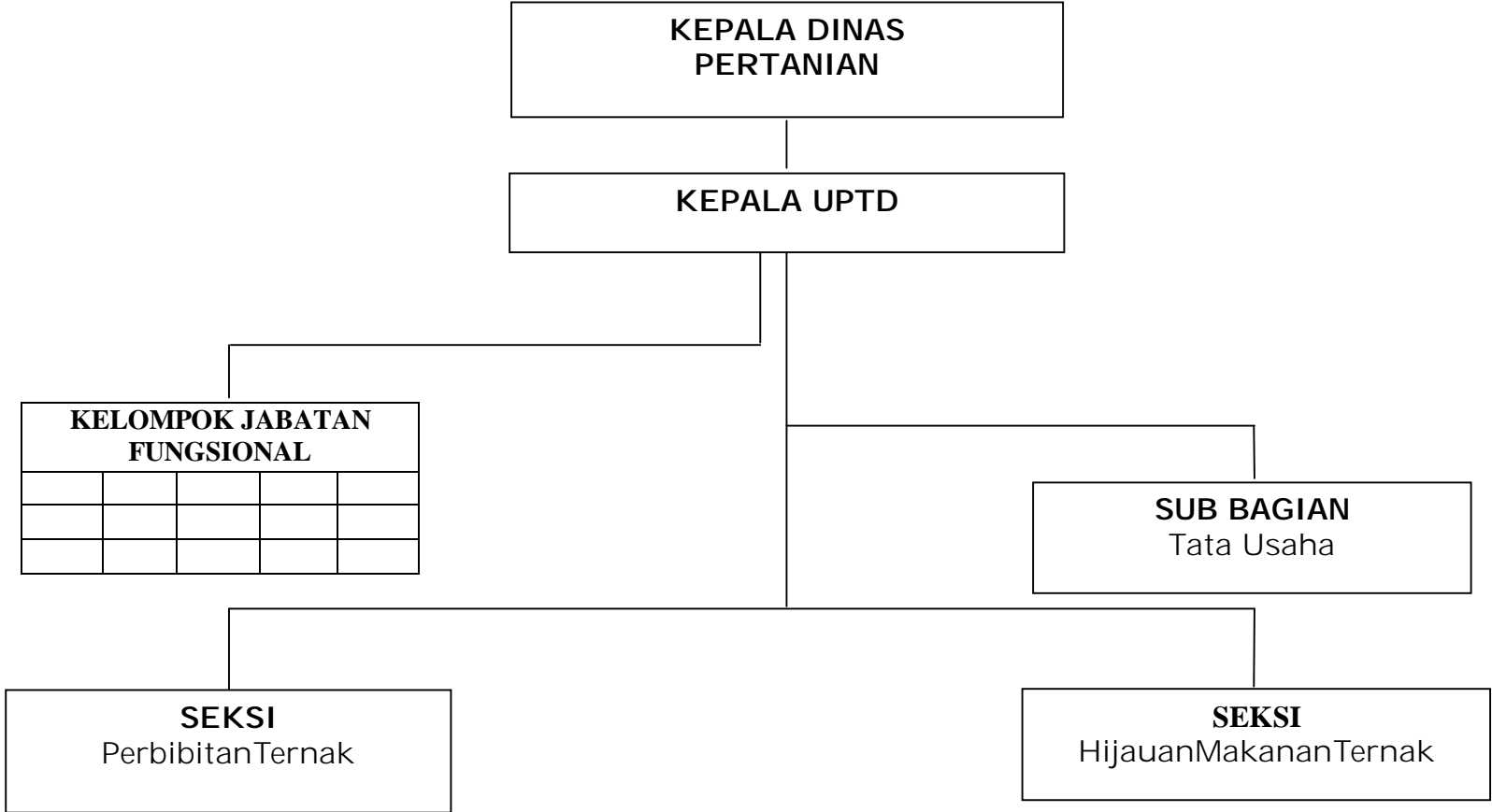

Salinan Sesuai Dengan Aslinya  
KEPALA BIRO HUKUM,

GUBERNUR SULAWESI BARAT,

ttd  
**BUJAERAMY HASSAN, SH**  
Pangkat : Pembina  
NIP. : 19750630 200212 1 010

ttd  
**H. ANWAR ADNAN SALEH**

**STRUKTUR ORGANISASI  
UPTD INSEMINASI BUATAN  
PROVINSI SULAWESI BARAT**

LampiranXLII PeraturanGubernurProvinsi Sulawesi Barat  
Nomor : 46.aTahun 2016  
Tanggal : 09 Desember 2016

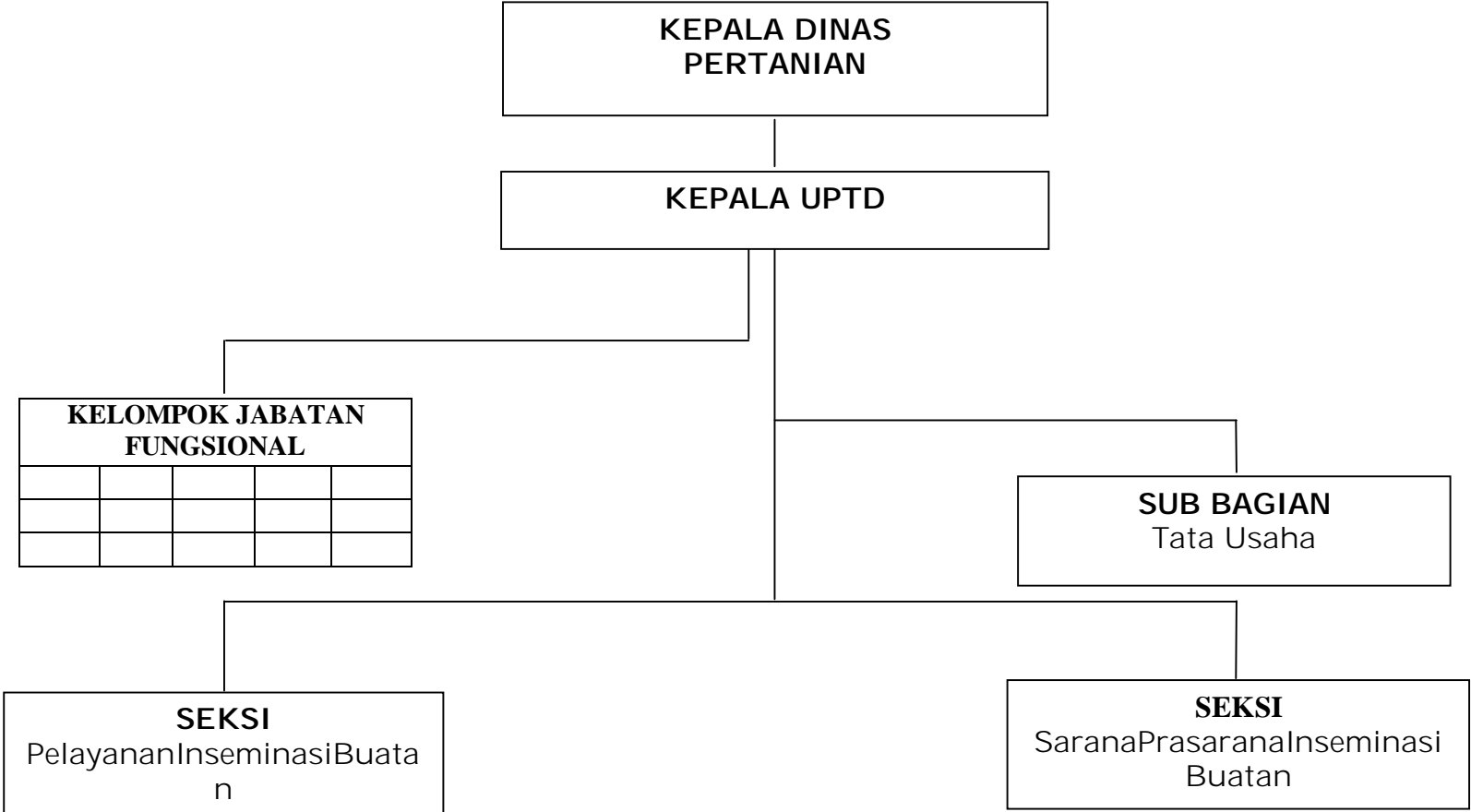

Salinan Sesuai Dengan Aslinya  
KEPALA BIRO HUKUM,

ttd

**BUJAERAMY HASSAN, SH**  
Pangkat : Pembina  
NIP. : 19750630 200212 1 010

**GUBERNUR SULAWESI BARAT,**

ttd

**H. ANWAR ADNAN SALEH**



**STRUKTUR ORGANISASI**  
**UPTD BALAI BENIH TANAMAN PANGAN**  
**PROVINSI SULAWESI BARAT**

Lampiran XLIII Peraturan Gubernur Provinsi Sulawesi Barat  
Nomor : 46.a Tahun 2016  
Tanggal : 09 Desember 2016

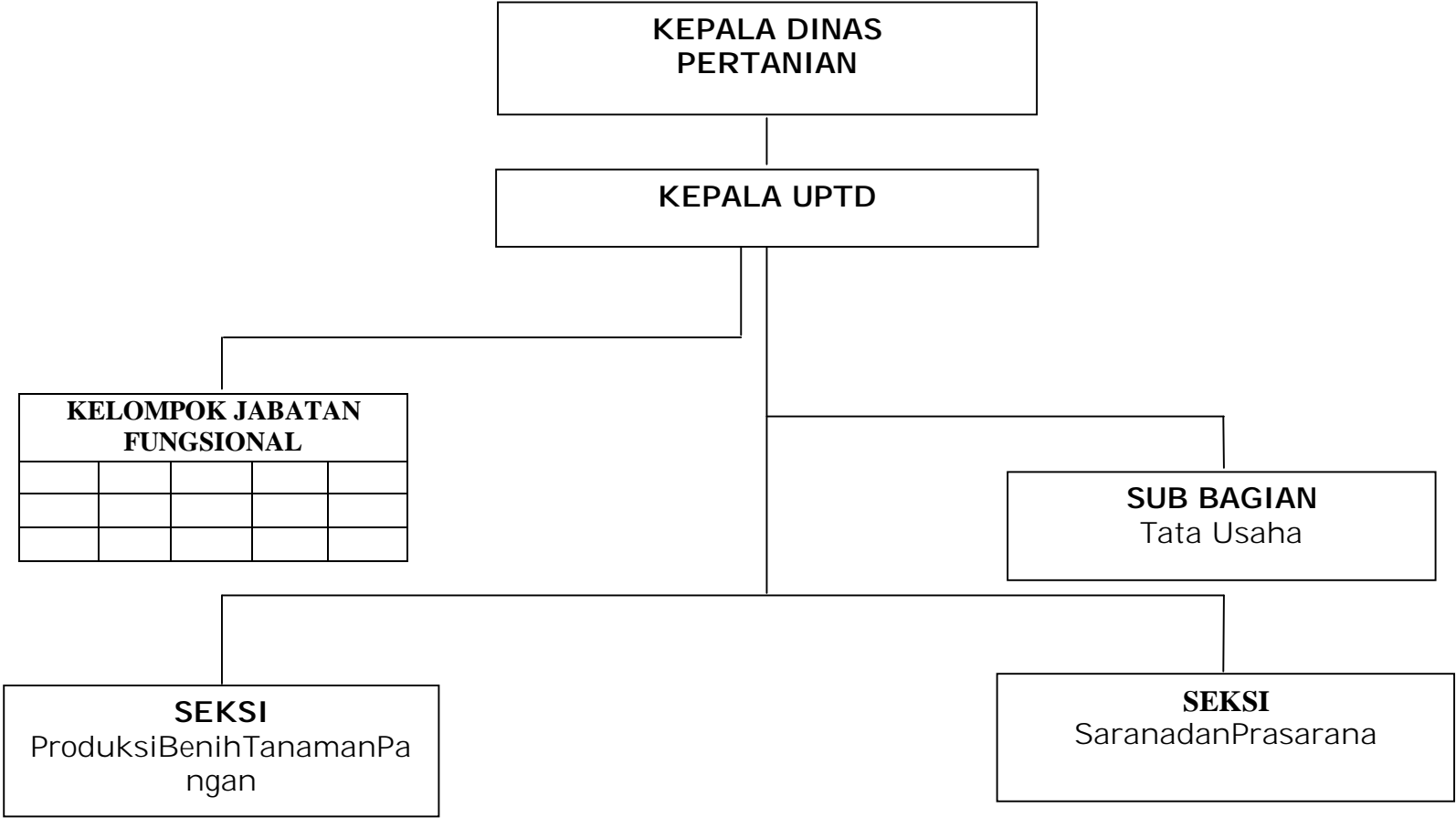

Salinan Sesuai Dengan Aslinya  
KEPALA BIRO HUKUM,

ttd

**BUJAERAMY HASSAN, SH**  
Pangkat : Pembina  
NIP. : 19750630 200212 1 010

**GUBERNUR SULAWESI BARAT,**

ttd

**H. ANWAR ADNAN SALEH**

STRUKTUR ORGANISASI  
UPTD BALAI BENIH INDUK HORTIKULTURA  
PROVINSI SULAWESI BARAT

Lampiran. XLIVPeraturanGubernurProvinsi Sulawesi Barat  
Nomor : 46.aTahun 2016  
Tanggal : 09 Desember 2016

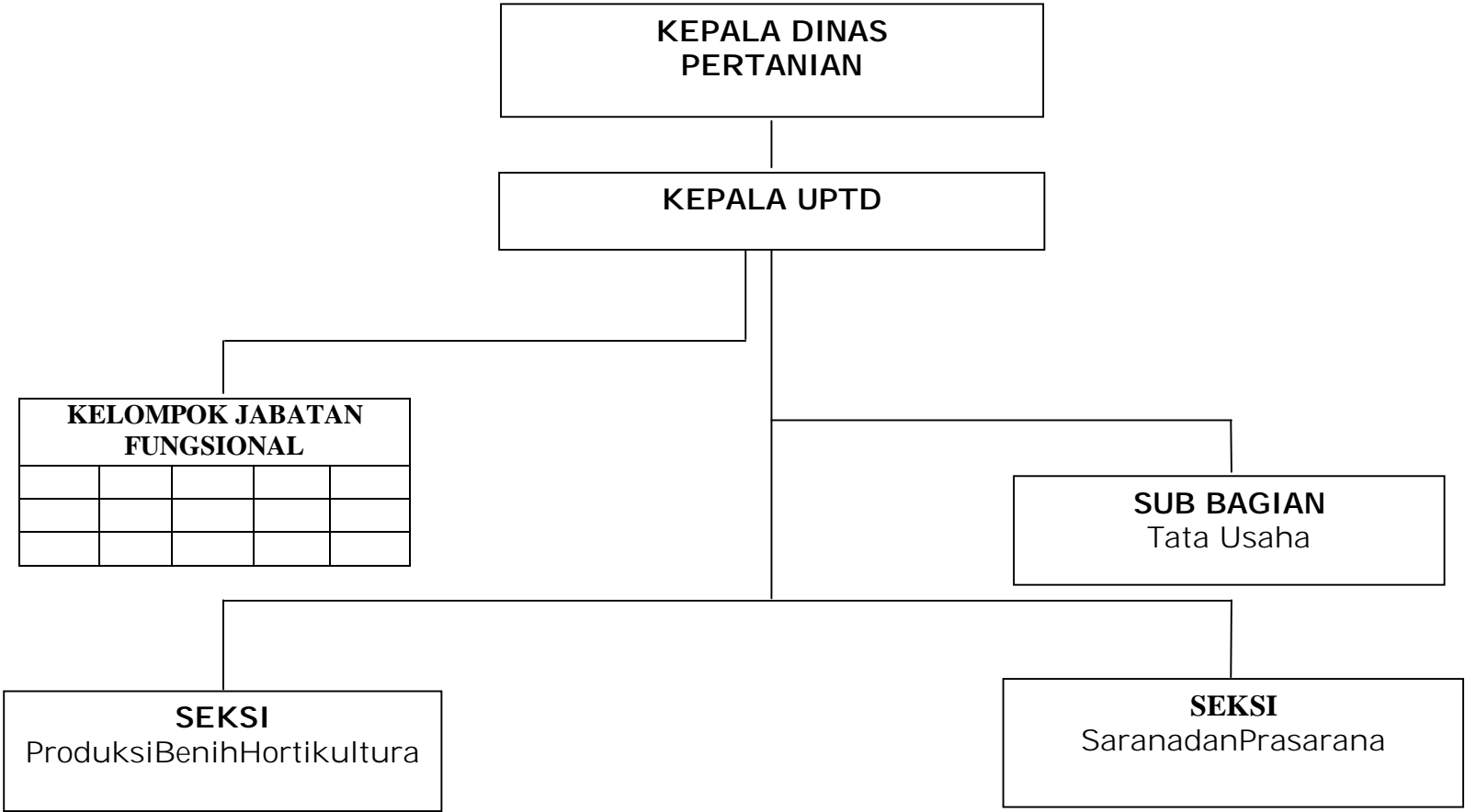

Salinan Sesuai Dengan Aslinya  
KEPALA BIRO HUKUM,

ttd

**BUJAERAMY HASSAN, SH**  
Pangkat : Pembina  
NIP. : 19750630 200212 1 010

**GUBERNUR SULAWESI BARAT,**

ttd

**H. ANWAR ADNAN SALEH**

STRUKTUR ORGANISASI  
UPTD KESATUAN HUTAN LARIANG  
PROVINSI SULAWESI BARAT

Lampiran XLVPeraturanGubernurProvinsi Sulawesi Barat  
Nomor : 46.aTahun 2016  
Tanggal : 09 Desember 2016

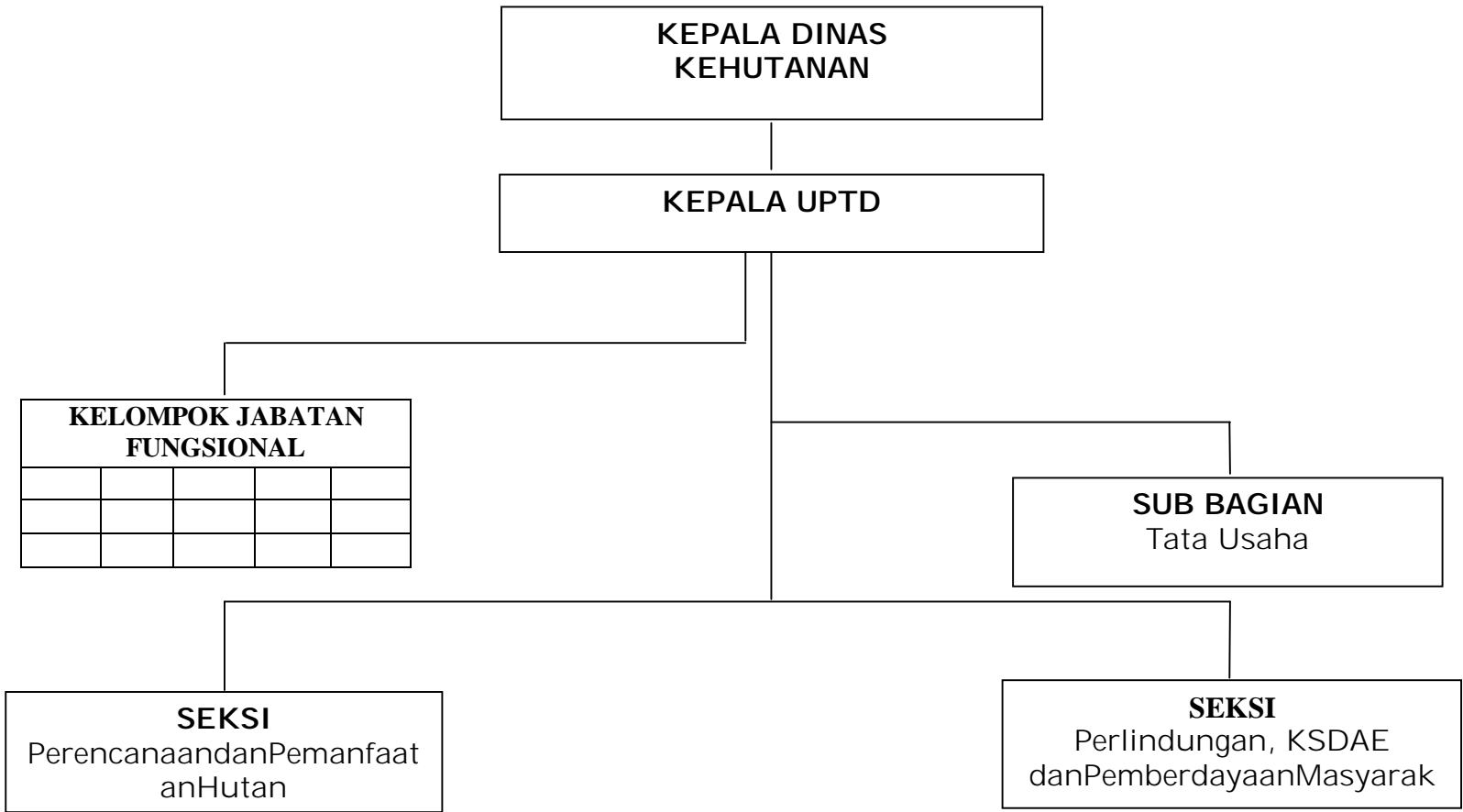

Salinan Sesuai Dengan Aslinya  
KEPALA BIRO HUKUM,

ttd

BUJAERAMY HASSAN, SH  
Pangkat : Pembina  
NIP. : 19750630 200212 1 010

GUBERNUR SULAWESI BARAT,

ttd

H. ANWAR ADNAN SALEH

STRUKTUR ORGANISASI  
UPTD KESATUAN PENGELOLAAN HUTAN  
SARUDU  
PROVINSI SULAWESI BARAT

Lampiran. XLVI Peraturan Gubernur Provinsi Sulawesi Barat  
Nomor : 46.a Tahun 2016  
Tanggal : 09 Desember 2016

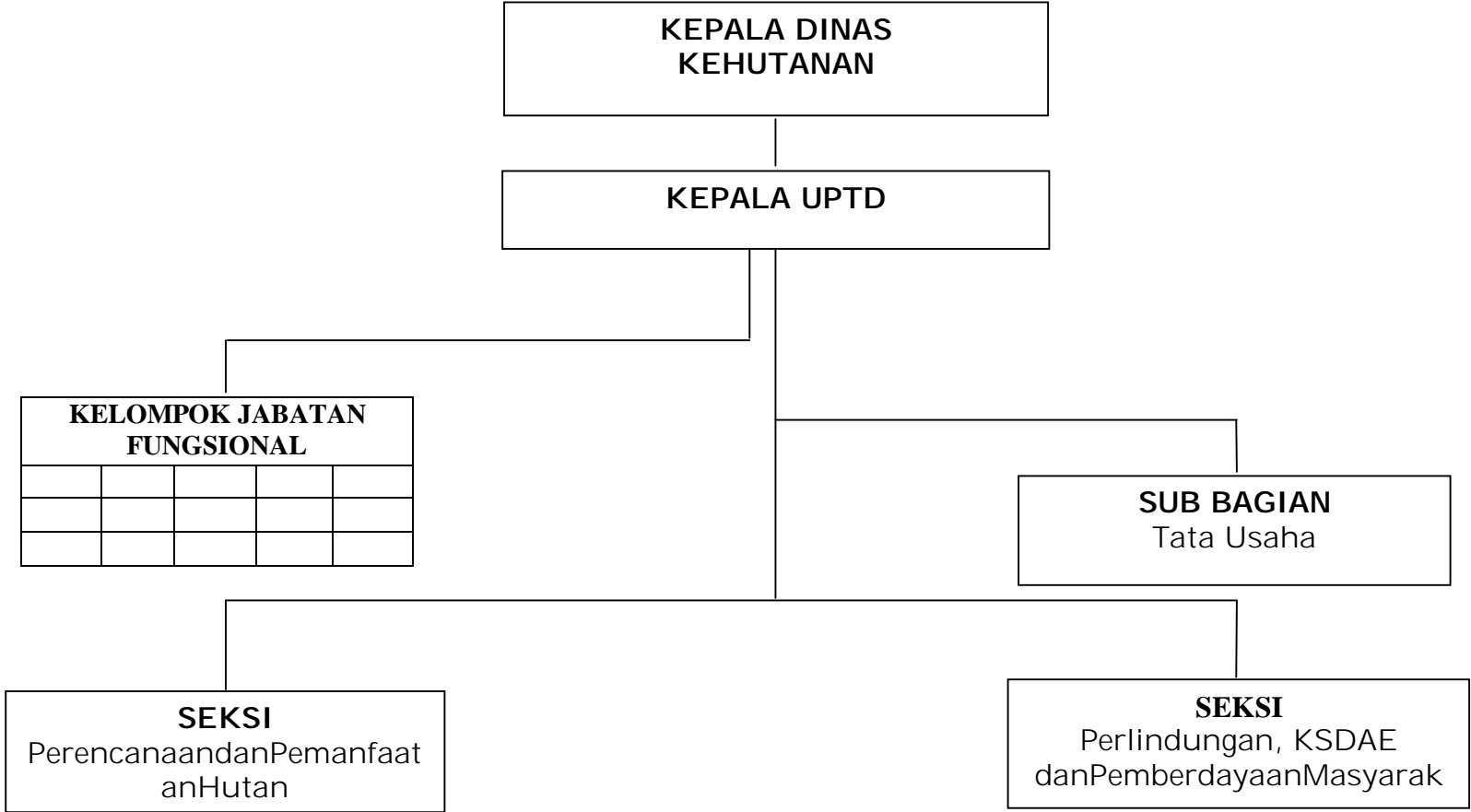

Salinan Sesuai Dengan Aslinya  
KEPALA BIRO HUKUM,

ttd

BUJAERAMY HASSAN, SH  
Pangkat : Pembina  
NIP. : 19750630 200212 1 010

GUBERNUR SULAWESI BARAT,

ttd

H. ANWAR ADNAN SALEH

STRUKTUR ORGANISASI  
UPTD KESATUAN PENGELOLAAN HUTAN  
PASANGKAYU  
PROVINSI SULAWESI BARAT

Lampiran. XLVII Peraturan Gubernur Provinsi Sulawesi Barat  
Nomor : 46.a Tahun 2016  
Tanggal : 09 Desember 2016

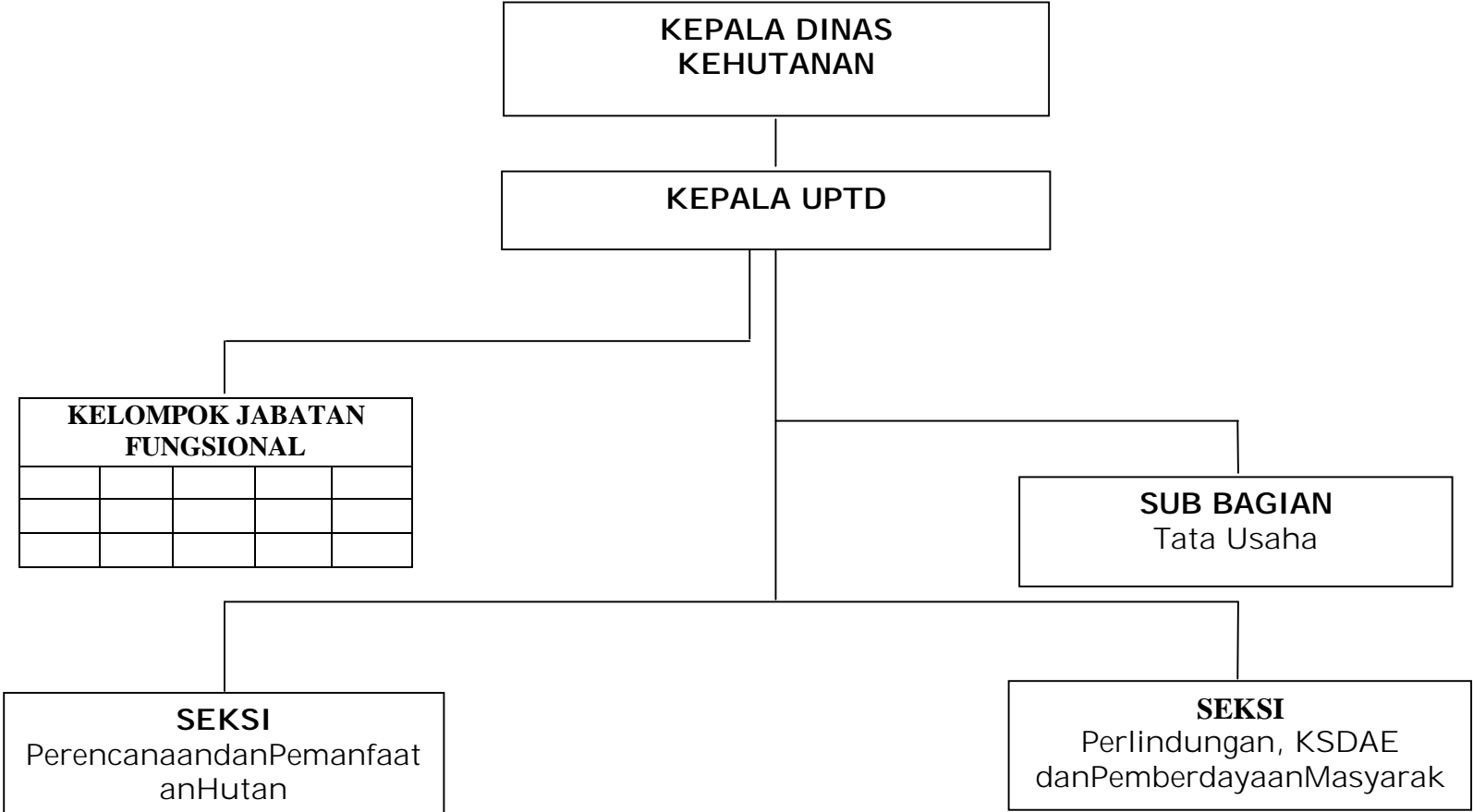

Salinan Sesuai Dengan Aslinya  
KEPALA BIRO HUKUM,

ttd

BUJAERAMY HASSAN, SH  
Pangkat : Pembina  
NIP. : 19750630 200212 1 010

GUBERNUR SULAWESI BARAT,

ttd

H. ANWAR ADNAN SALEH

STRUKTUR ORGANISASI  
UPTD KESATUAN PENGELOLAAN HUTAN  
BUDONG-BUDONG  
PROVINSI SULAWESI BARAT

Lampiran. XLVIII Peraturan Gubernur Provinsi Sulawesi Barat  
Nomor : 46.a Tahun 2016  
Tanggal : 09 Desember 2016

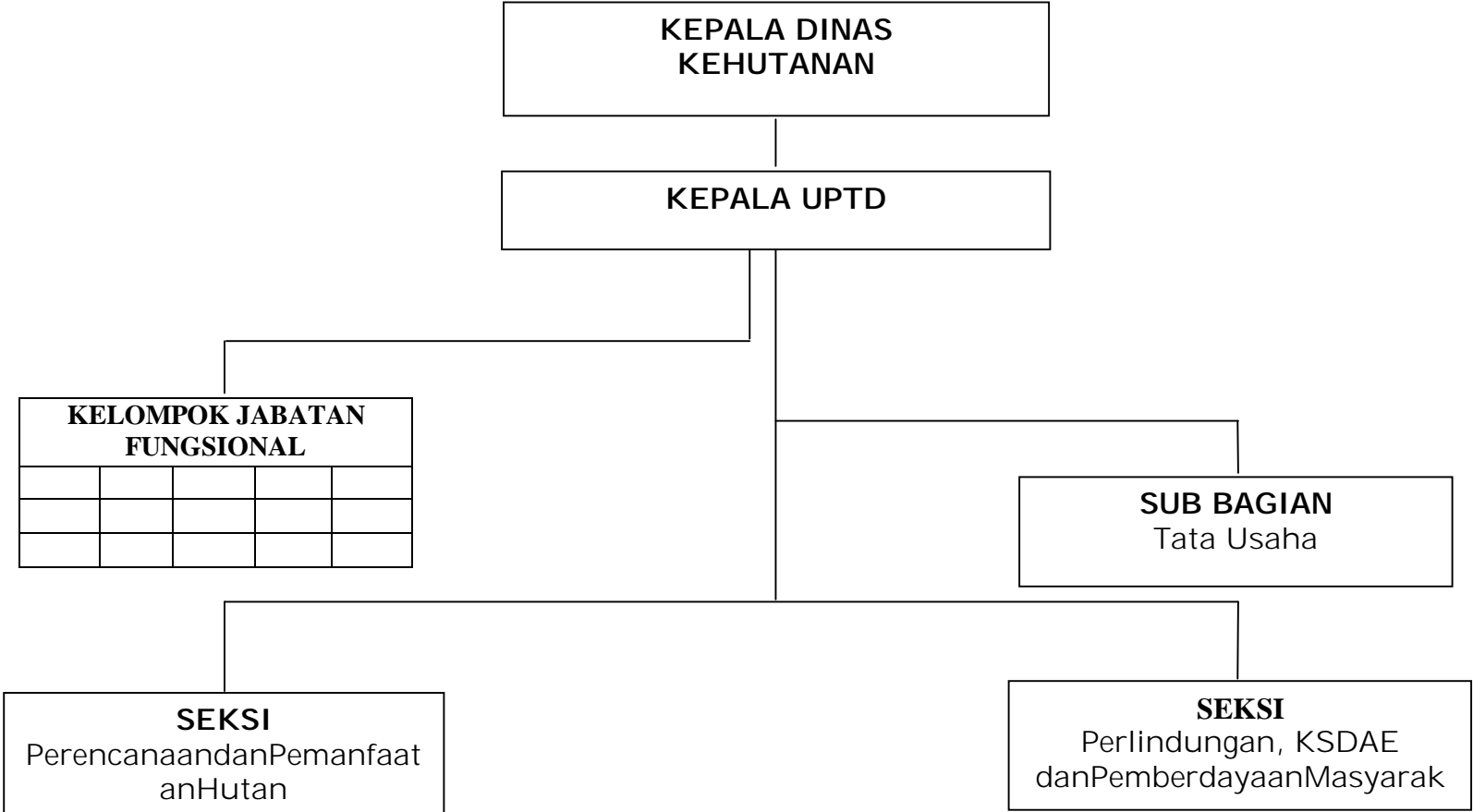

Salinan Sesuai Dengan Aslinya  
KEPALA BIRO HUKUM,

ttd

BUJAERAMY HASSAN, SH  
Pangkat : Pembina  
NIP. : 19750630 200212 1 010

GUBERNUR SULAWESI BARAT,

ttd

H. ANWAR ADNAN SALEH

STRUKTUR ORGANISASI  
UPTD KESATUAN PENGELOLAAN HUTAN  
KAROSSA  
PROVINSI SULAWESI BARAT

Lampiran. XLIXPeraturanGubernurProvinsi Sulawesi Barat  
Nomor : 46.aTahun 2016  
Tanggal : 09 Desember 2016

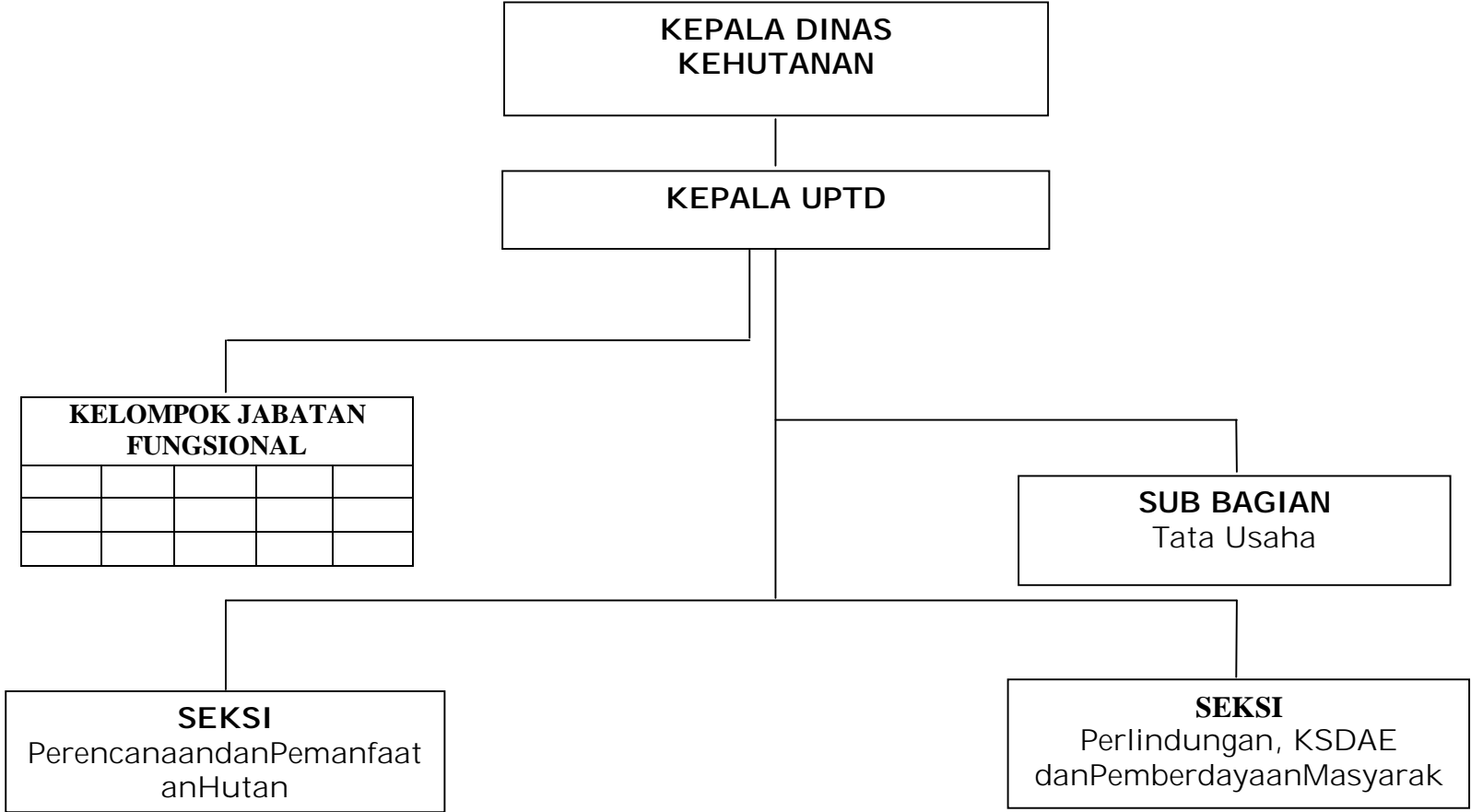

Salinan Sesuai Dengan Aslinya  
KEPALA BIRO HUKUM,

ttd

BUJAERAMY HASSAN, SH  
Pangkat : Pembina  
NIP. : 19750630 200212 1 010

GUBERNUR SULAWESI BARAT,

ttd

H. ANWAR ADNAN SALEH

STRUKTUR ORGANISASI  
UPTD KESATUAN PENGELOLAAN HUTAN  
KARAMA  
PROVINSI SULAWESI BARAT

Lampiran LPeraturanGubernurProvinsi Sulawesi Barat  
Nomor : 46.aTahun 2016  
Tanggal : 09 Desember 2016

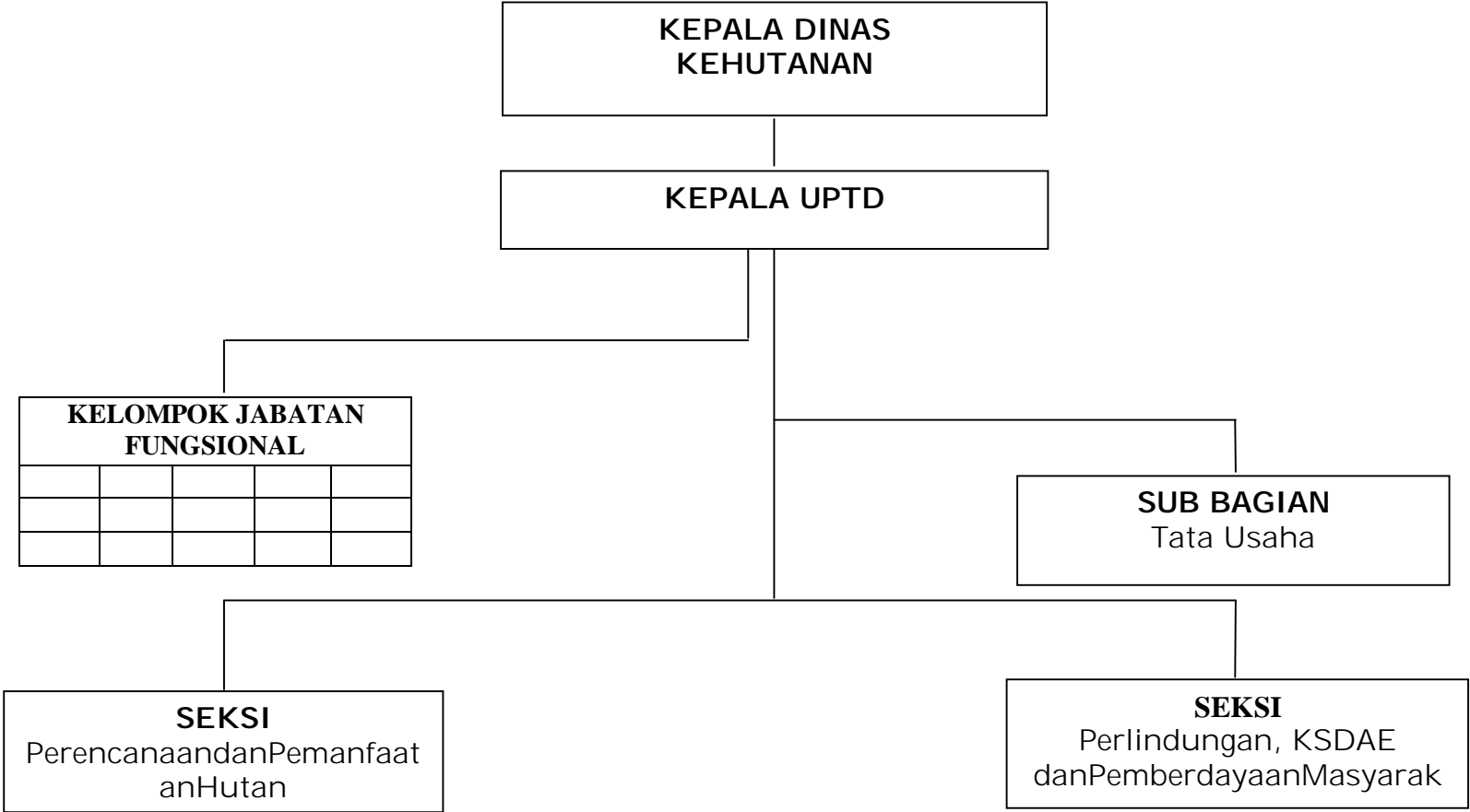

Salinan Sesuai Dengan Aslinya  
KEPALA BIRO HUKUM,

ttd

BUJAERAMY HASSAN, SH  
Pangkat : Pembina  
NIP. : 19750630 200212 1 010

GUBERNUR SULAWESI BARAT,

ttd

H. ANWAR ADNAN SALEH



STRUKTUR ORGANISASI  
UPTD KESATUAN PENGELOLAAN HUTAN  
BONEHAU KALUMPANG  
PROVINSI SULAWESI BARAT

Lampiran LI Peraturan Gubernur Provinsi Sulawesi Barat  
Nomor : 46.a Tahun 2016  
Tanggal : 09 Desember 2016

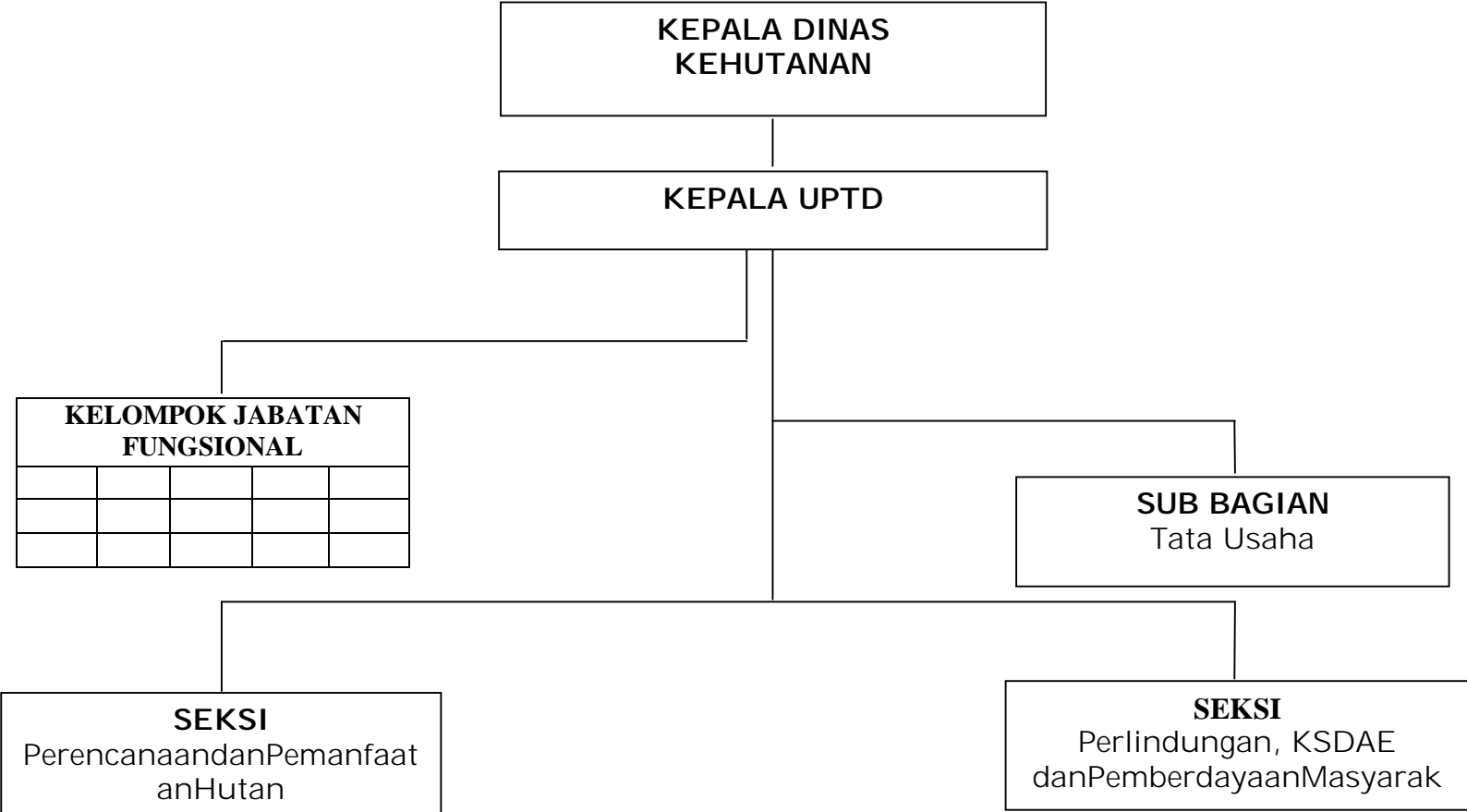

Salinan Sesuai Dengan Aslinya  
KEPALA BIRO HUKUM,

ttd

BUJAERAMY HASSAN, SH  
Pangkat : Pembina  
NIP. : 19750630 200212 1 010

GUBERNUR SULAWESI BARAT,

ttd

H. ANWAR ADNAN SALEH

STRUKTUR ORGANISASI  
UPTD KESATUAN PENGELOLAAN HUTAN  
MALUNDA  
PROVINSI SULAWESI BARAT

LampiranLII PeraturanGubernurProvinsi Sulawesi Barat  
Nomor : 46.aTahun 2016  
Tanggal : 09 Desember 2016

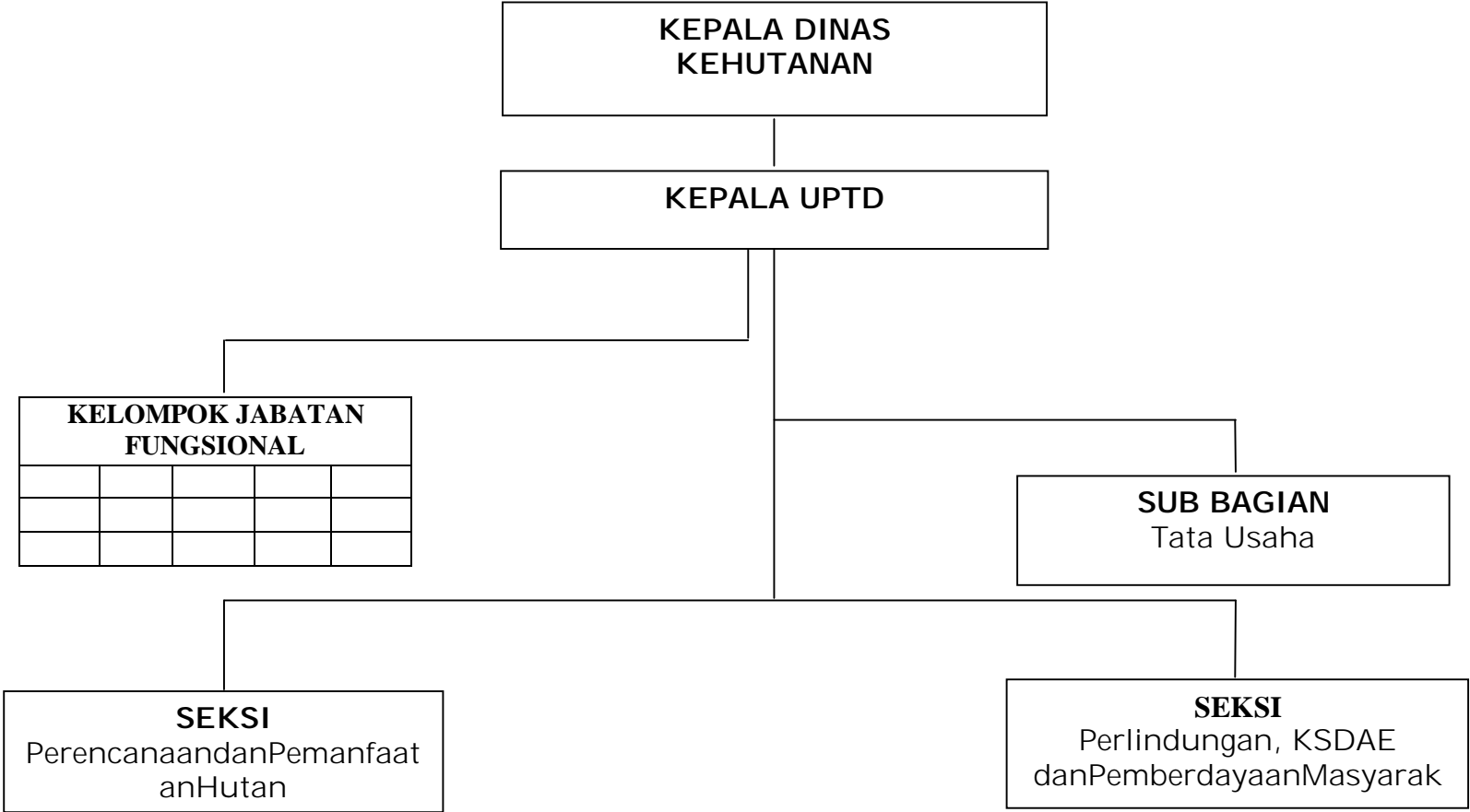

Salinan Sesuai Dengan Aslinya  
KEPALA BIRO HUKUM,

ttd

BUJAERAMY HASSAN, SH  
Pangkat : Pembina  
NIP. : 19750630 200212 1 010

GUBERNUR SULAWESI BARAT,

ttd

H. ANWAR ADNAN SALEH

STRUKTUR ORGANISASI  
UPTD KESATUAN PENGELOLAAN HUTAN  
MAPILLI  
PROVINSI SULAWESI BARAT

Lampiran LIIIPeraturanGubernurProvinsi Sulawesi Barat  
Nomor : 46.aTahun 2016  
Tanggal : 09 Desember 2016

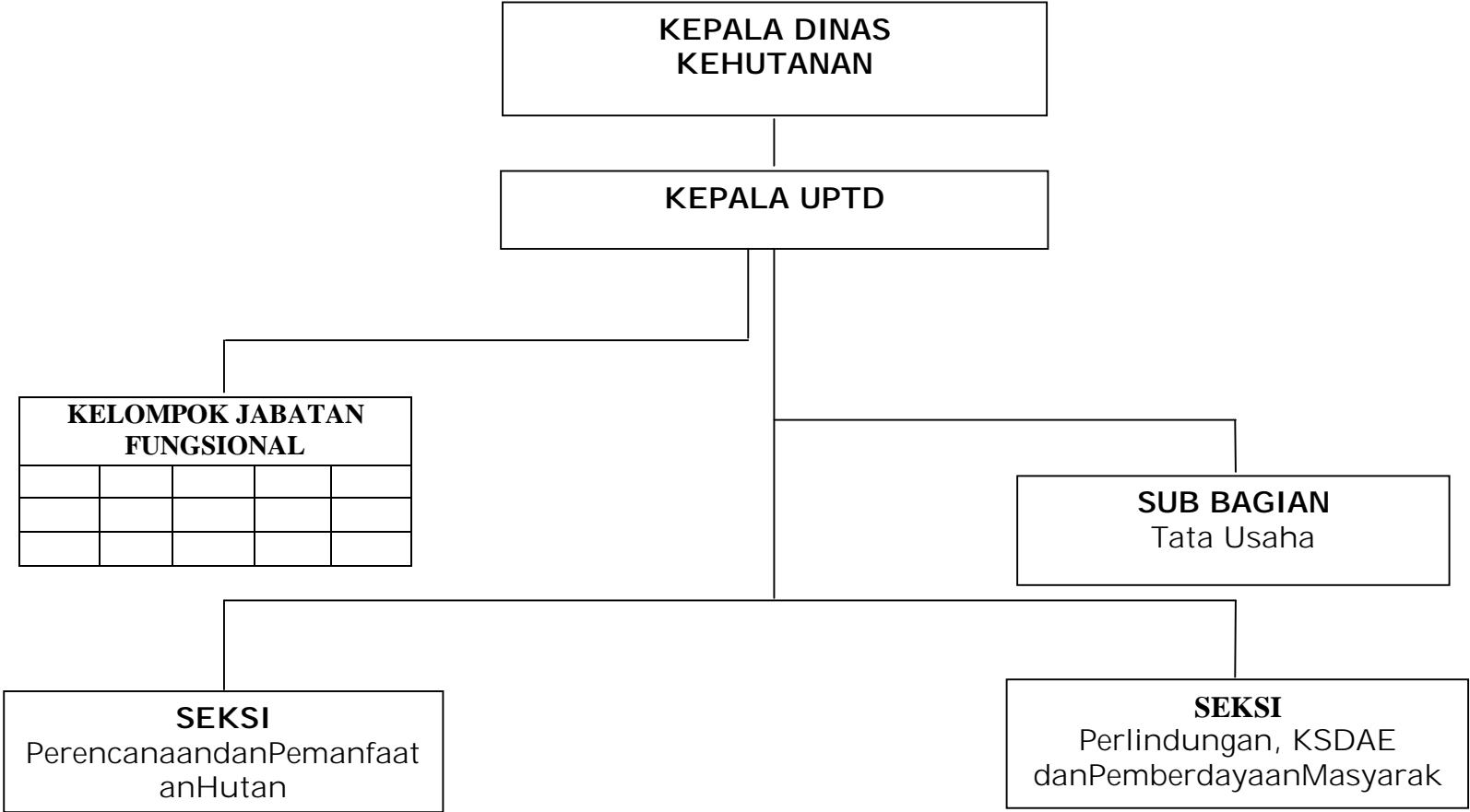

Salinan Sesuai Dengan Aslinya  
KEPALA BIRO HUKUM,

ttd

BUJAERAMY HASSAN, SH  
Pangkat : Pembina  
NIP. : 19750630 200212 1 010

GUBERNUR SULAWESI BARAT,

ttd

H. ANWAR ADNAN SALEH

STRUKTUR ORGANISASI  
UPTD KESATUAN PENGELOLAAN HUTAN  
MAMASA TENGAH  
PROVINSI SULAWESI BARAT

Lampiran LIVPeraturanGubernurProvinsi Sulawesi Barat  
Nomor : 46.aTahun 2016  
Tanggal : 09 Desember 2016

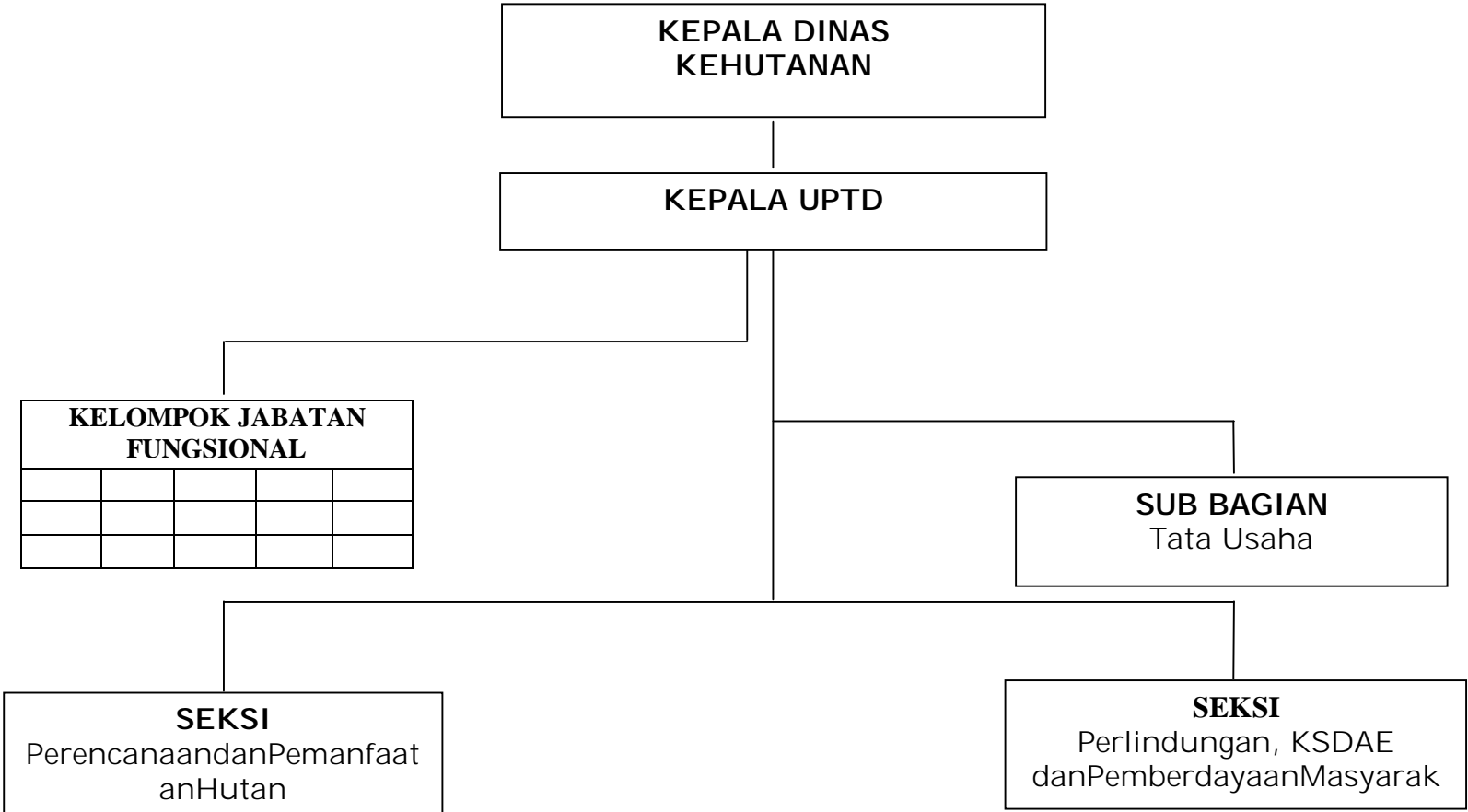

Salinan Sesuai Dengan Aslinya  
KEPALA BIRO HUKUM,

ttd

BUJAERAMY HASSAN, SH  
Pangkat : Pembina  
NIP. : 19750630 200212 1 010

GUBERNUR SULAWESI BARAT,

ttd

H. ANWAR ADNAN SALEH

STRUKTUR ORGANISASI  
UPTD KESATUAN PENGELOLAAN HUTAN  
MAMASA TIMUR  
PROVINSI SULAWESI BARAT

Lampiran LVPeraturanGubernurProvinsi Sulawesi Barat  
Nomor : 46.aTahun 2016  
Tanggal : 09 Desember 2016

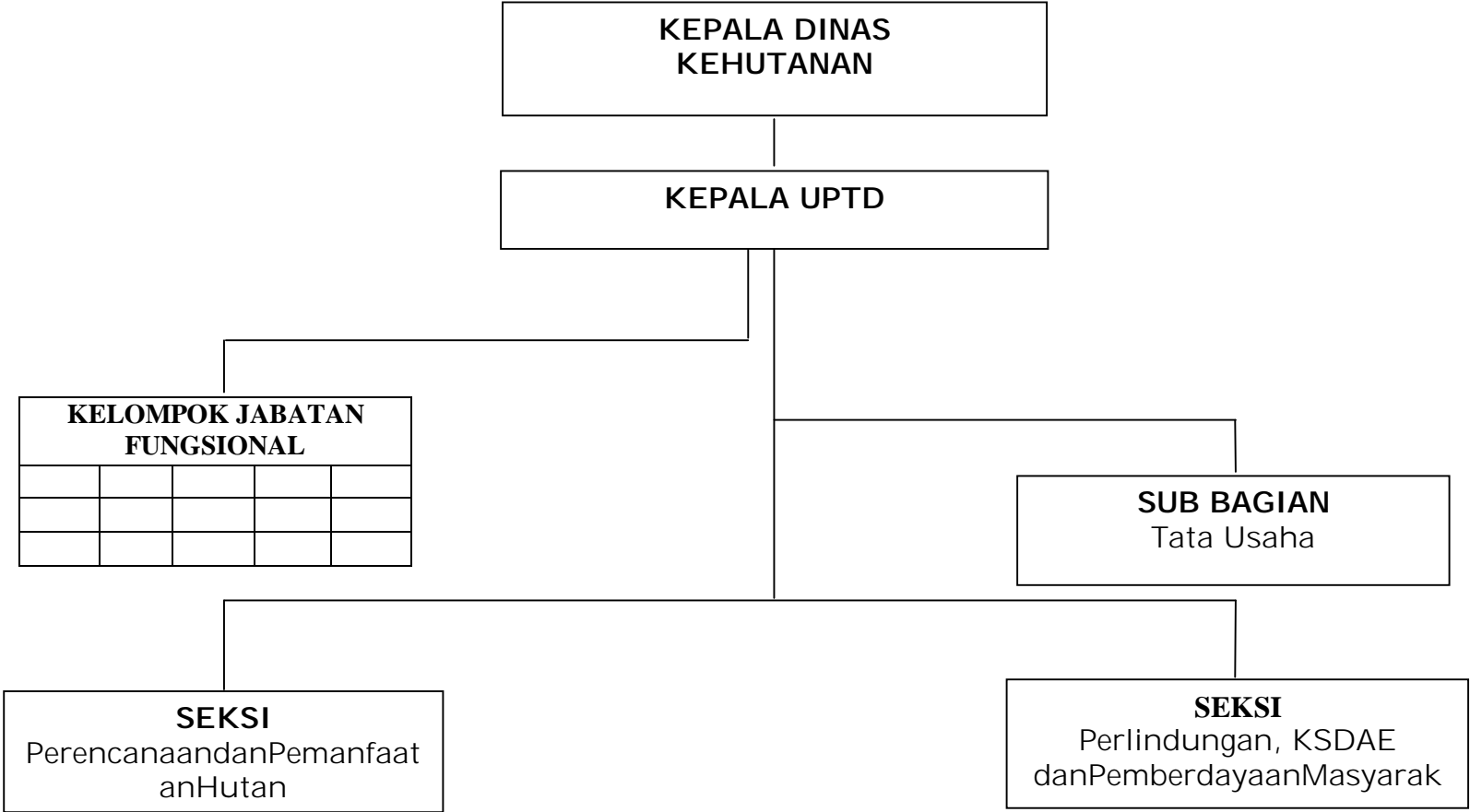

Salinan Sesuai Dengan Aslinya  
KEPALA BIRO HUKUM,

ttd

BUJAERAMY HASSAN, SH  
Pangkat : Pembina  
NIP. : 19750630 200212 1 010

GUBERNUR SULAWESI BARAT,

ttd

H. ANWAR ADNAN SALEH

STRUKTUR ORGANISASI  
UPTD KESATUAN PENGELOLAAN HUTAN  
MAMASA BARAT  
PROVINSI SULAWESI BARAT

Lampiran LVIPeraturanGubernurProvinsi Sulawesi Barat  
Nomor : 46.aTahun 2016  
Tanggal : 09 Desember 2016

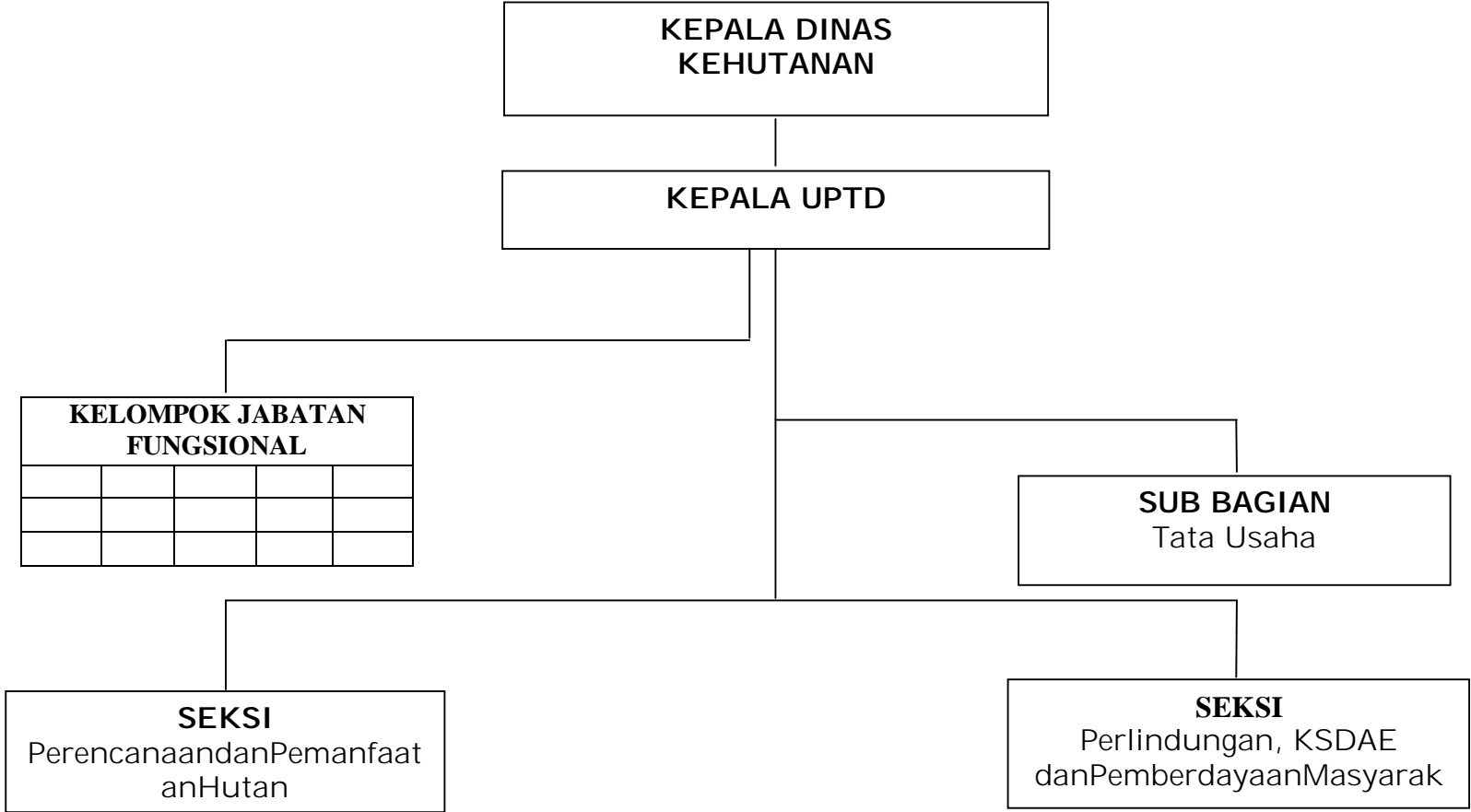

Salinan Sesuai Dengan Aslinya  
KEPALA BIRO HUKUM,

ttd

BUJAERAMY HASSAN, SH  
Pangkat : Pembina  
NIP. : 19750630 200212 1 010

GUBERNUR SULAWESI BARAT,

ttd

H. ANWAR ADNAN SALEH

**STRUKTUR ORGANISASI  
UPTD LABORATORIUM  
PROVINSI SULAWESI BARAT**

Lampiran LVII Peraturan Gubernur Provinsi Sulawesi Barat  
Nomor : 46.a Tahun 2016  
Tanggal : 09 Desember 2016

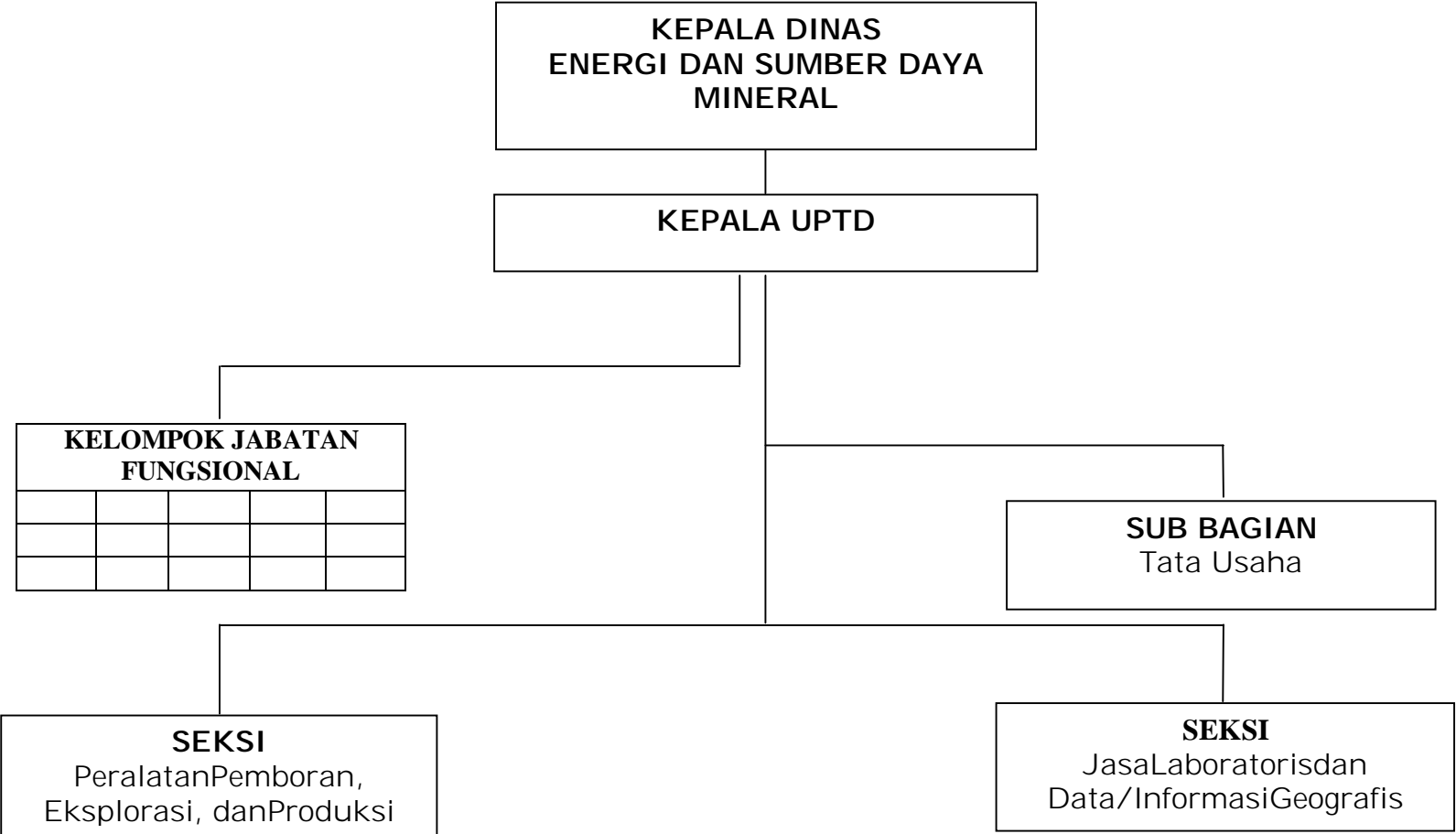

Salinan Sesuai Dengan Aslinya  
KEPALA BIRO HUKUM,

**GUBERNUR SULAWESI BARAT,**

ttd

ttd

**BUJAERAMY HASSAN, SH**  
Pangkat : Pembina  
NIP. : 19750630 200212 1 010

**H. ANWAR ADNAN SALEH**

STRUKTUR ORGANISASI  
UPTD WILAYAH I (KAB MATRA & MATENG)  
PROVINSI SULAWESI BARAT

Lampiran LVIII Peraturan Gubernur Provinsi Sulawesi Barat  
Nomor : 46.a Tahun 2016  
Tanggal : 09 Desember 2016

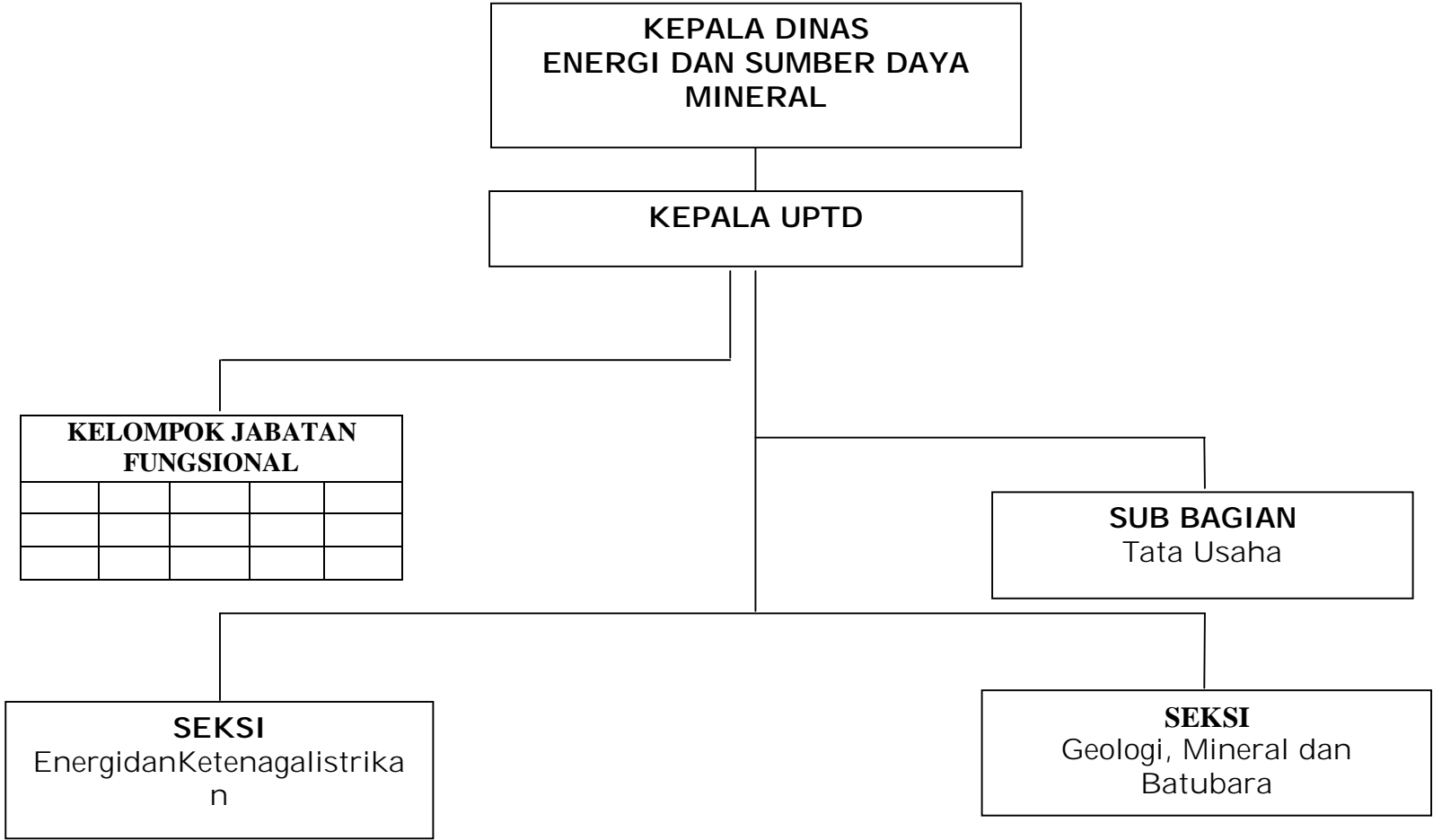

Salinan Sesuai Dengan Aslinya  
KEPALA BIRO HUKUM,

ttd

BUJAERAMY HASSAN, SH  
Pangkat : Pembina  
NIP. : 19750630 200212 1 010

GUBERNUR SULAWESI BARAT,  
ttd

H. ANWAR ADNAN SALEH



**STRUKTUR ORGANISASI  
UPTD WILAYAH II (KAB MAMUJU DAN  
MAMASA )  
PROVINSI SULAWESI BARAT**

Lampiran LIX Peraturan Gubernur Provinsi Sulawesi Barat  
Nomor : 46.a Tahun 2016  
Tanggal : 09 Desember 2016

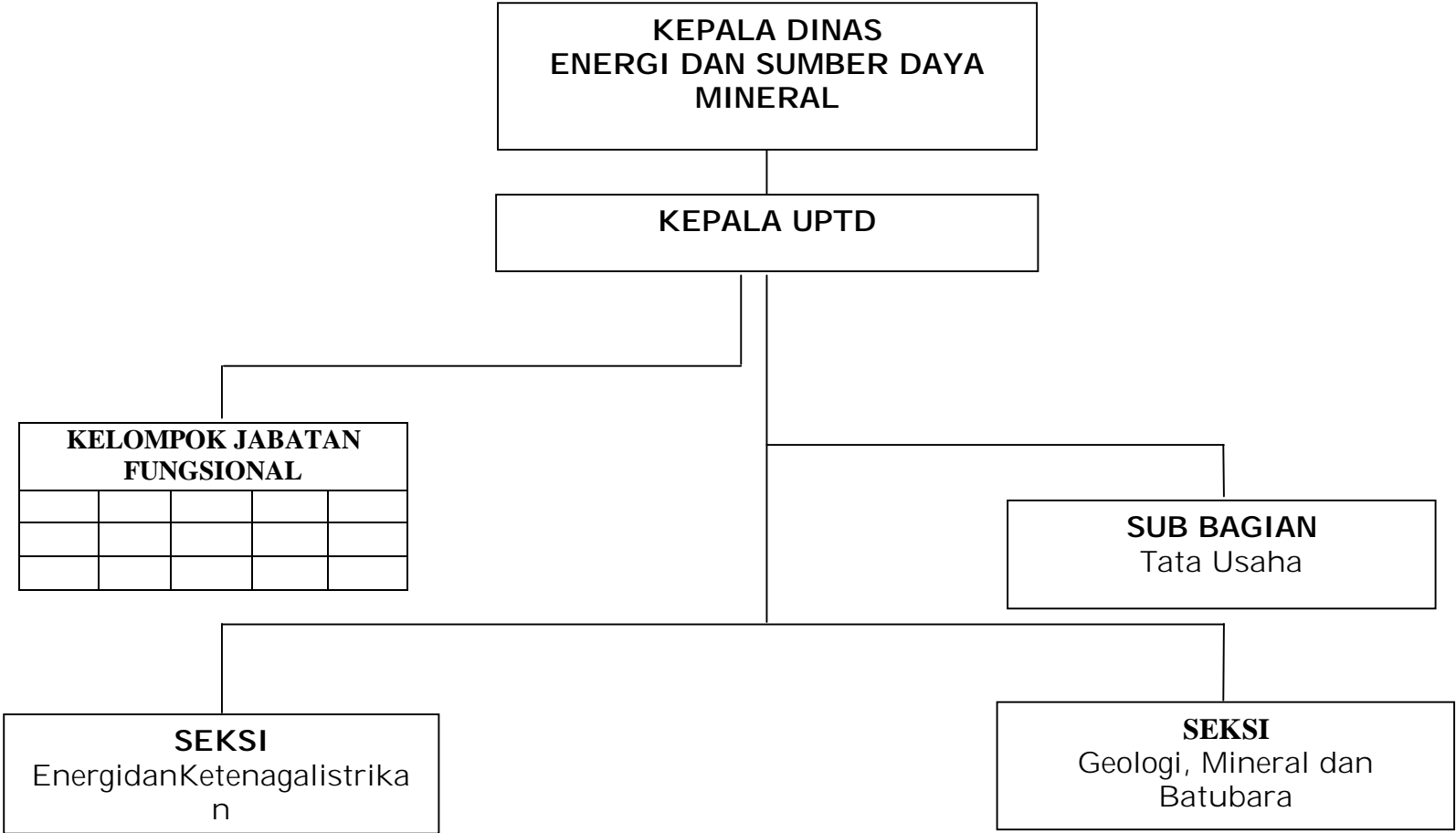

Salinan Sesuai Dengan Aslinya  
KEPALA BIRO HUKUM,

ttd

**BUJAERAMY HASSAN, SH**  
Pangkat : Pembina  
NIP. : 19750630 200212 1 010

**GUBERNUR SULAWESI BARAT,**

ttd

**H. ANWAR ADNAN SALEH**

**STRUKTUR ORGANISASI  
UPTD WILAYAH III (KAB POLMAN &  
MAJENE)  
PROVINSI SULAWESI BARAT**

Lampiran LXPeraturanGubernurProvinsi Sulawesi Barat  
Nomor : 46.aTahun 2016  
Tanggal : 09 Desember 2016

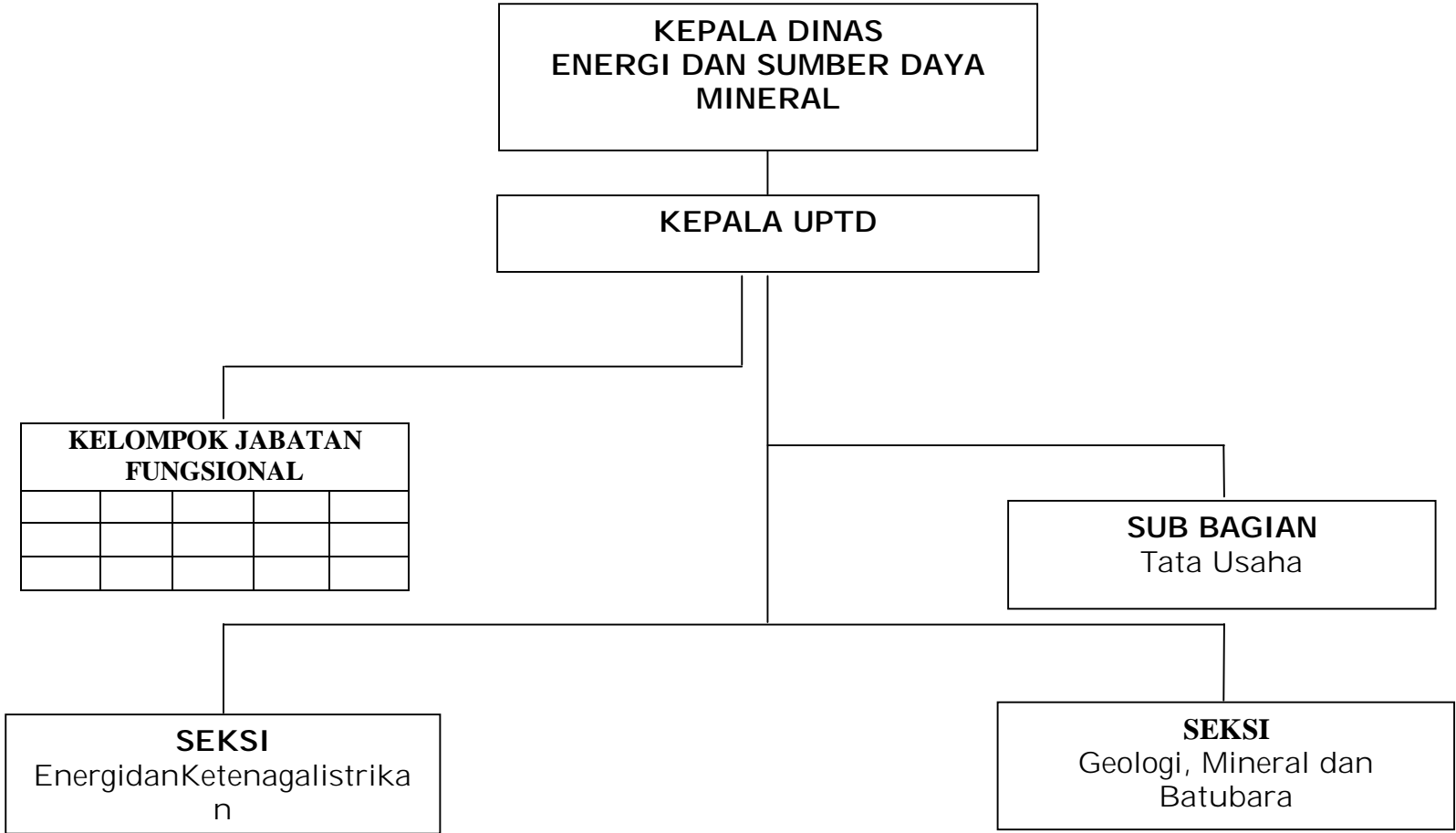

Salinan Sesuai Dengan Aslinya  
KEPALA BIRO HUKUM,

ttd

**BUJAERAMY HASSAN, SH**  
Pangkat : Pembina  
NIP. : 19750630 200212 1 010

**GUBERNUR SULAWESI BARAT,**

ttd

**H. ANWAR ADNAN SALEH**

**STRUKTUR ORGANISASI  
UPTD BALAI PENGUJIAN SERTIFIKASI  
MUTU BARANG (BPSMB)  
PROVINSI SULAWESI BARAT**

Lampiran. LXI Peraturan Gubernur Provinsi Sulawesi Barat  
Nomor : 46.a Tahun 2016  
Tanggal : 09 Desember 2016

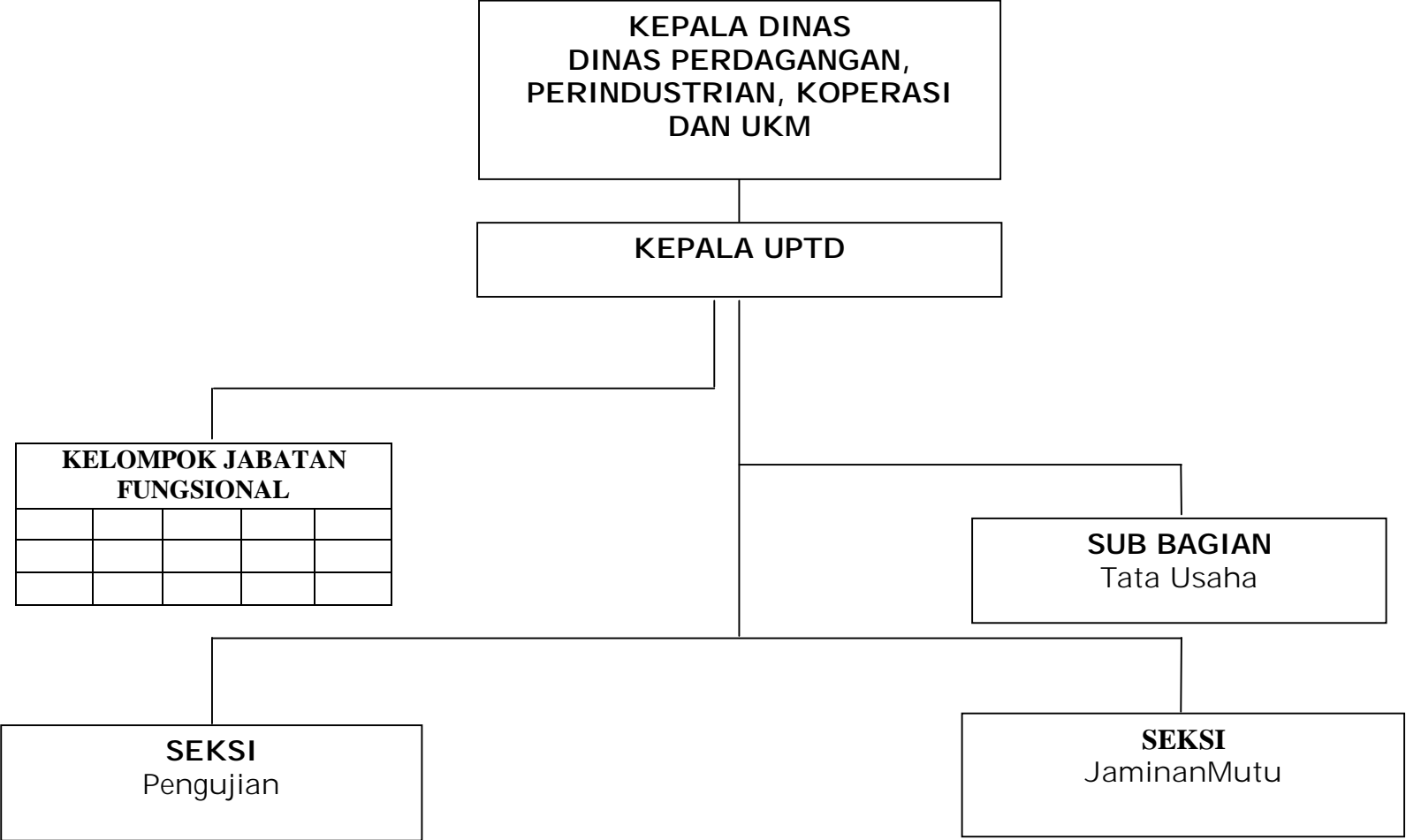

Salinan Sesuai Dengan Aslinya  
KEPALA BIRO HUKUM,

ttd

**BUJAERAMY HASSAN, SH**  
Pangkat : Pembina  
NIP. : 19750630 200212 1 010

**GUBERNUR SULAWESI BARAT,**

ttd

**H. ANWAR ADNAN SALEH**

STRUKTUR ORGANISASI  
UPTB SAMSAT KABUPATEN MAMUJU  
PROVINSI SULAWESI BARAT

Lampiran. LXII Peraturan Gubernur Provinsi Sulawesi Barat  
Nomor : 46.a Tahun 2016  
Tanggal : 09 Desember 2016

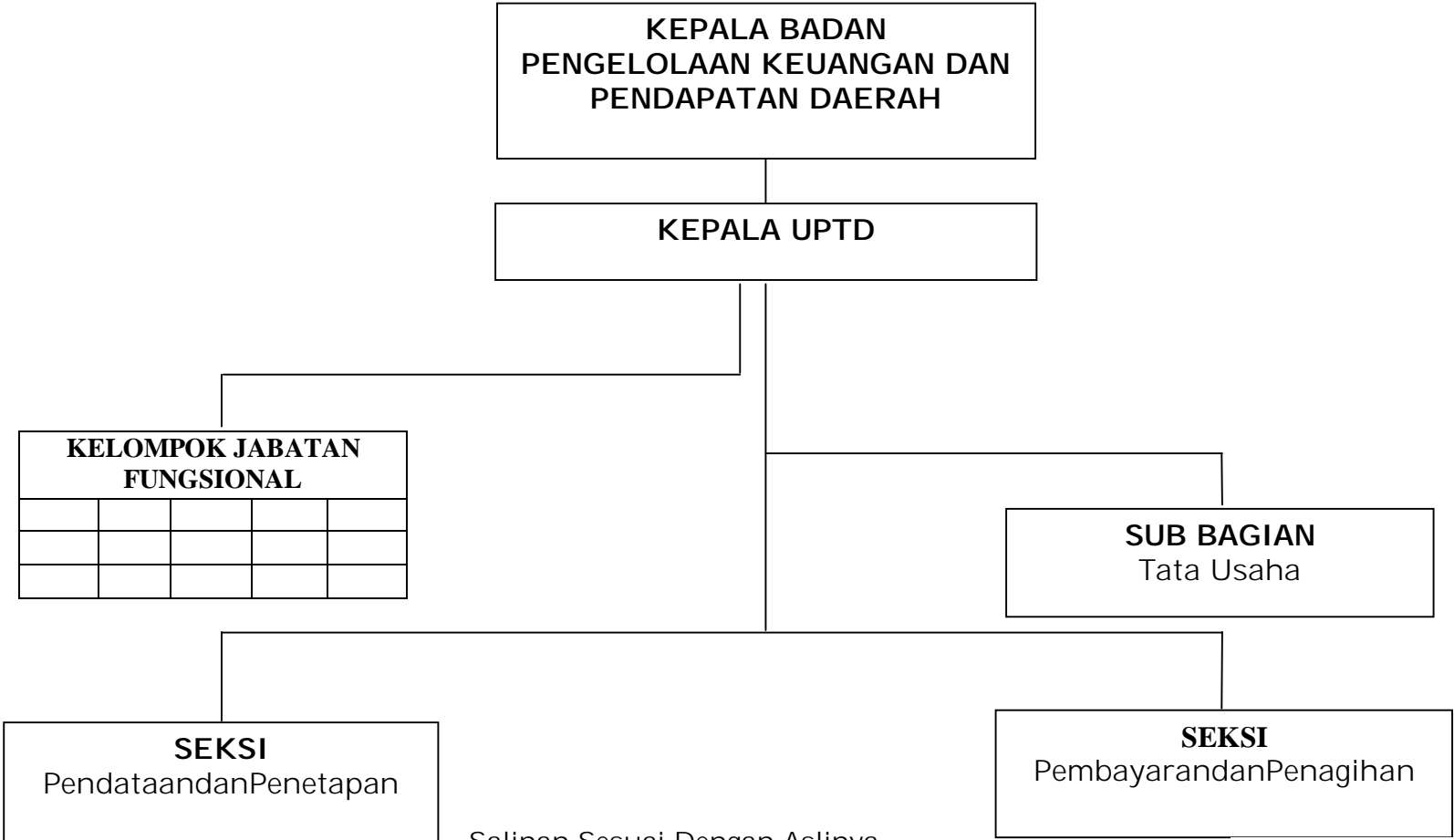

Salinan Sesuai Dengan Aslinya  
KEPALA BIRO HUKUM,

ttd

**BUJAERAMY HASSAN, SH**  
Pangkat : Pembina  
NIP. : 19750630 200212 1 010

**GUBERNUR SULAWESI BARAT,**

ttd

**H. ANWAR ADNAN SALEH**

**STRUKTUR ORGANISASI**  
**UPTB SAMSAT KABUPATEN MAMUJU UTARA**  
**PROVINSI SULAWESI BARAT**

Lampiran. LXIII Peraturan Gubernur Provinsi Sulawesi Barat  
Nomor : 46.a Tahun 2016  
Tanggal : 09 Desember 2016

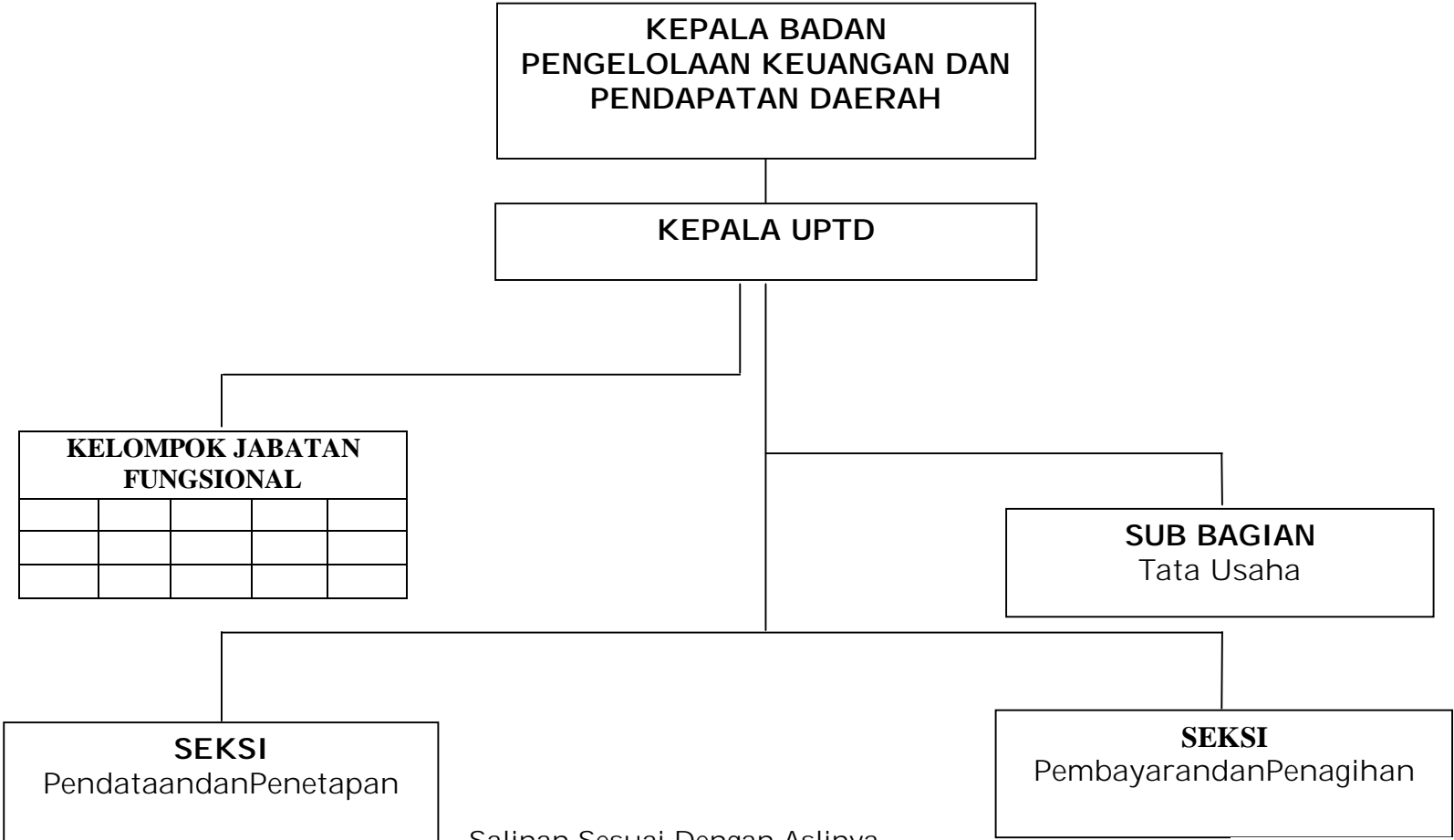

Salinan Sesuai Dengan Aslinya  
KEPALA BIRO HUKUM,

ttd

**BUJAERAMY HASSAN, SH**  
Pangkat : Pembina  
NIP. : 19750630 200212 1 010

**GUBERNUR SULAWESI BARAT,**

ttd

**H. ANWAR ADNAN SALEH**

**STRUKTUR ORGANISASI  
UPTB SAMSAT KABUPATEN MAMASA  
PROVINSI SULAWESI BARAT**

Lampiran. LXIV Peraturan Gubernur Provinsi Sulawesi Barat  
Nomor : 46.a Tahun 2016  
Tanggal : 09 Desember 2016

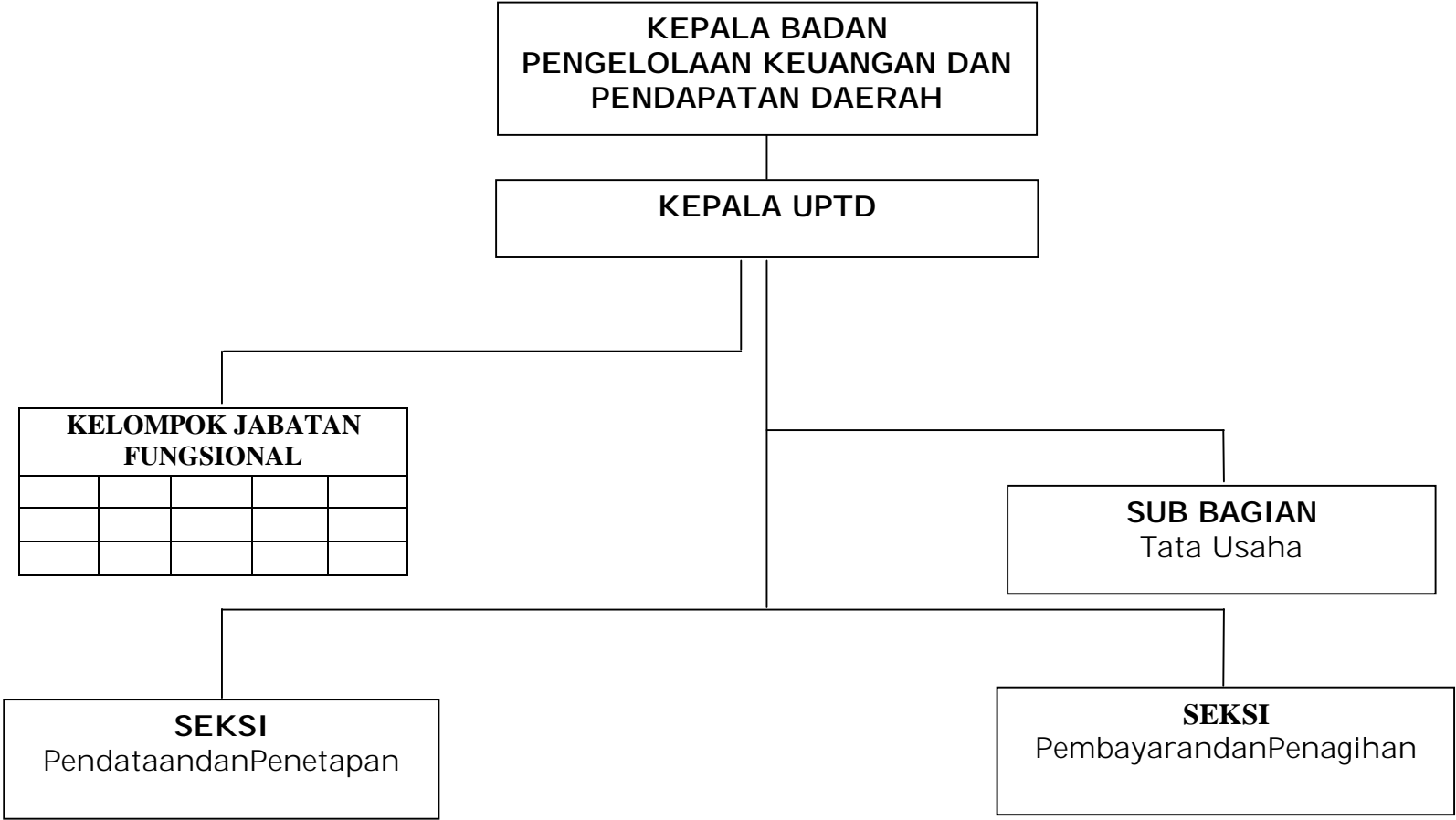

Salinan Sesuai Dengan Aslinya  
KEPALA BIRO HUKUM,

ttd

**BUJAERAMY HASSAN, SH**  
Pangkat : Pembina  
NIP. : 19750630 200212 1 010

**GUBERNUR SULAWESI BARAT,**

ttd

**H. ANWAR ADNAN SALEH**

STRUKTUR ORGANISASI  
UPTB SAMSAT KABUPATEN POLMAN  
PROVINSI SULAWESI BARAT

Lampiran. LXV Peraturan Gubernur Provinsi Sulawesi Barat  
Nomor : 46.a Tahun 2016  
Tanggal : 09 Desember 2016

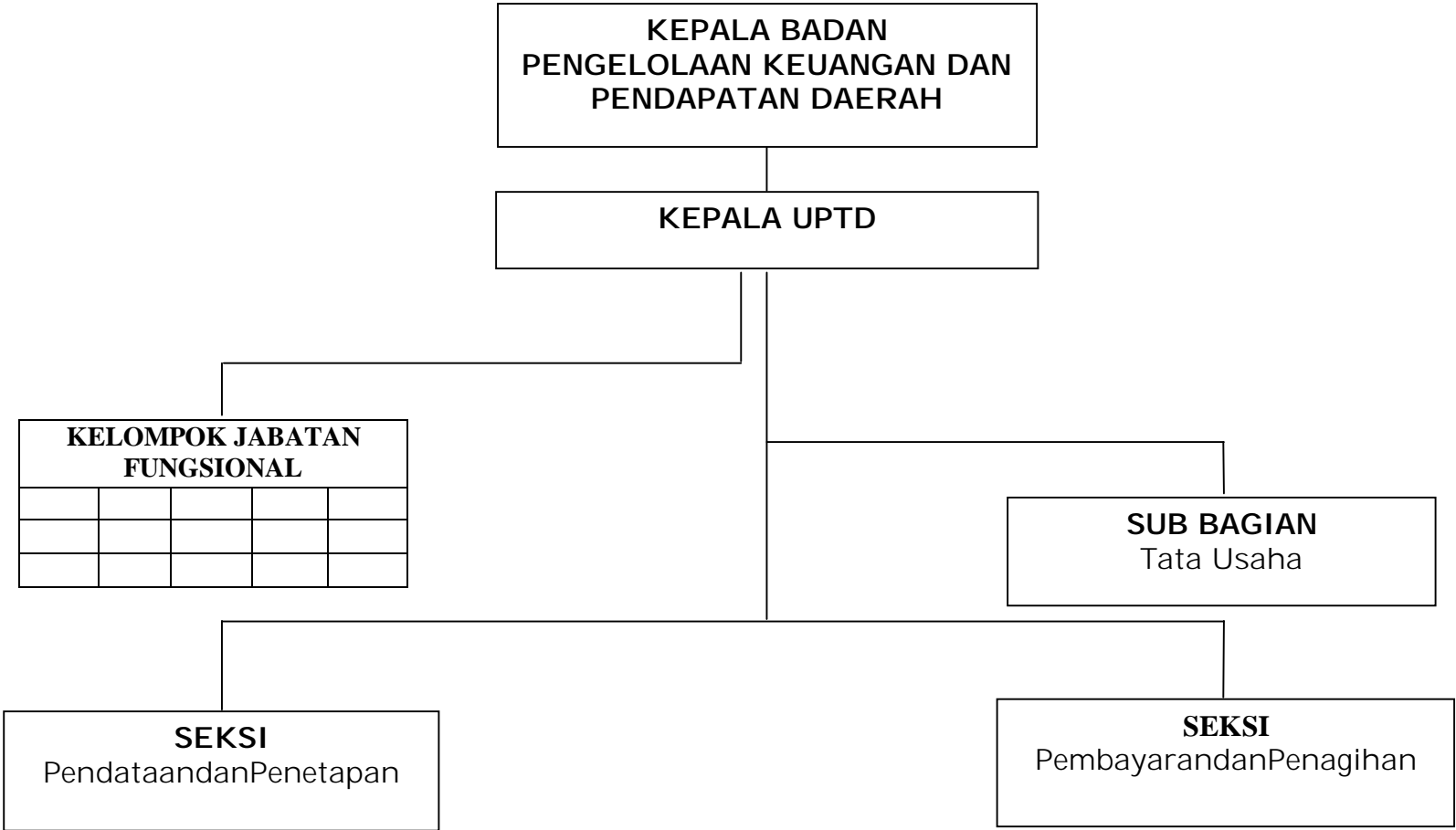

Salinan Sesuai Dengan Aslinya  
KEPALA BIRO HUKUM,

ttd

**BUJAERAMY HASSAN, SH**  
Pangkat : Pembina  
NIP. : 19750630 200212 1 010

**GUBERNUR SULAWESI BARAT,**

ttd

**H. ANWAR ADNAN SALEH**

STRUKTUR ORGANISASI  
UPTB SAMSAT KABUPATEN MAJENE  
PROVINSI SULAWESI BARAT

Lampiran. LXVI Peraturan Gubernur Provinsi Sulawesi Barat  
Nomor : 46.a Tahun 2016  
Tanggal : 09 Desember 2016

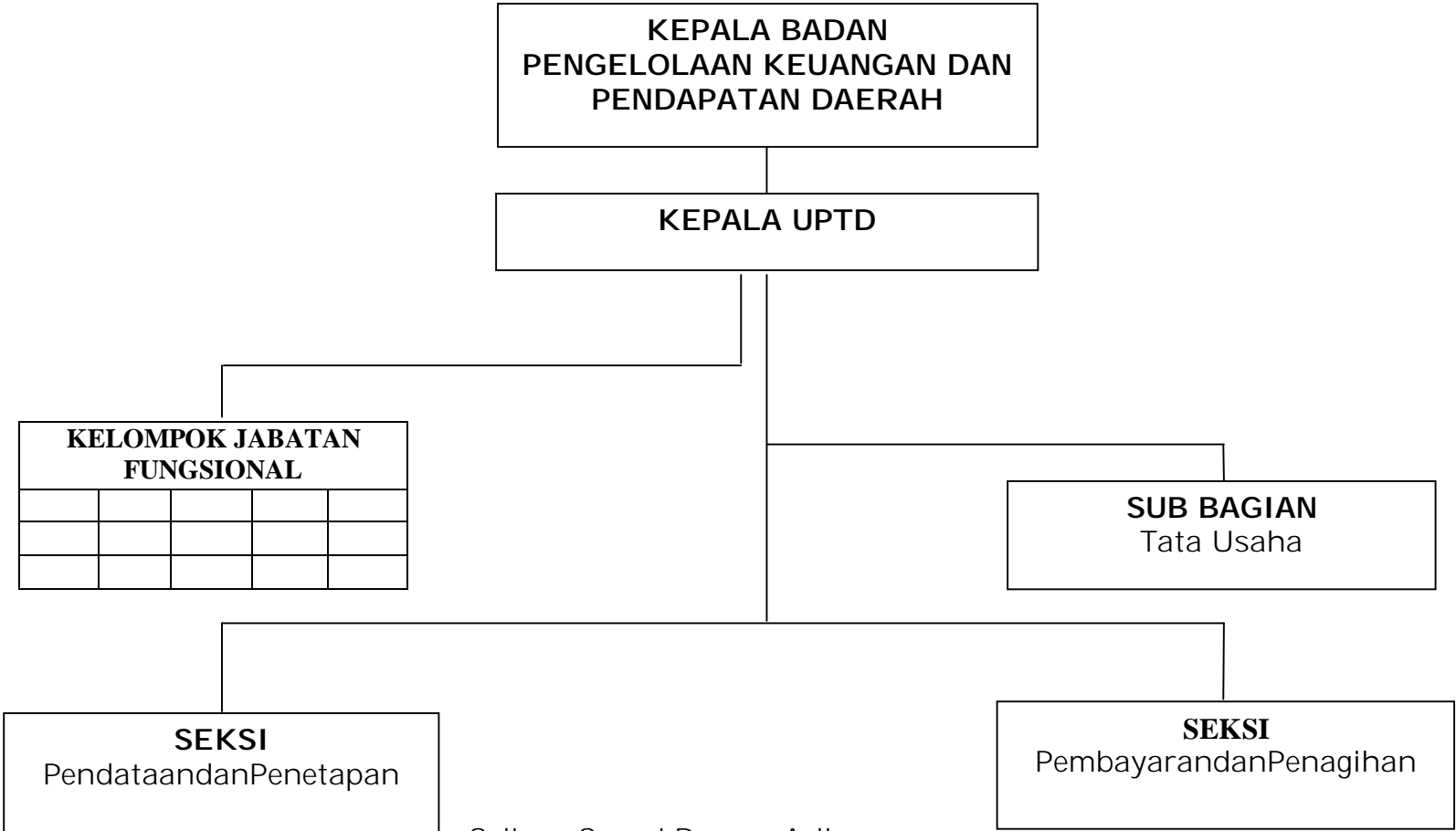

Salinan Sesuai Dengan Aslinya  
KEPALA BIRO HUKUM,

ttd

BUJAERAMY HASSAN, SH  
Pangkat : Pembina  
NIP. : 19750630 200212 1 010

GUBERNUR SULAWESI BARAT,

ttd

H. ANWAR ADNAN SALEH



**STRUKTUR ORGANISASI  
UPTD BALAI LATIHAN TRANSMIGRASI  
PROVINSI SULAWESI BARAT**

Lampiran XV Peraturan Gubernur Provinsi Sulawesi Barat  
Nomor : 46.a Tahun 2016  
Tanggal : 09 Desember 2016

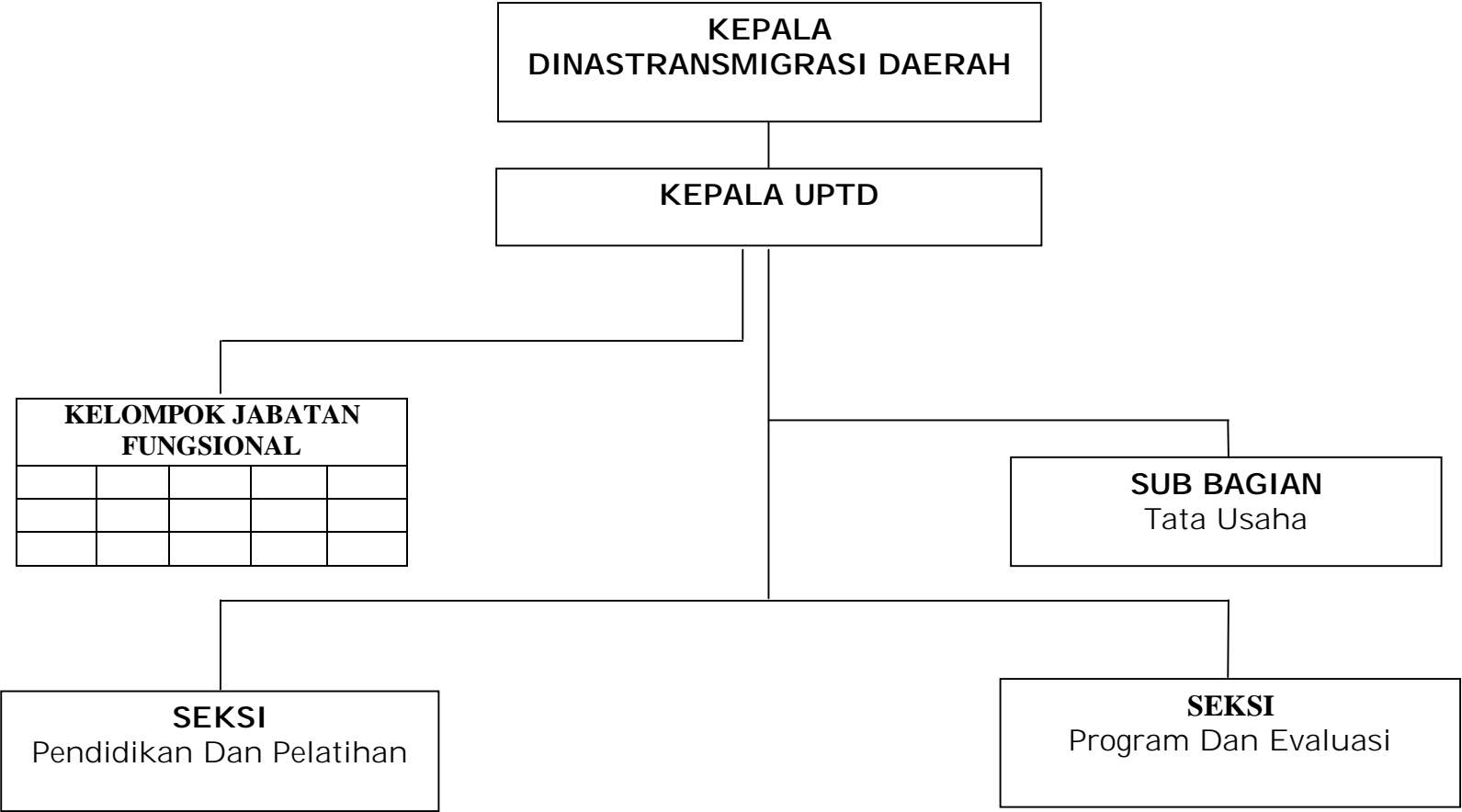

Salinan Sesuai Dengan Aslinya  
KEPALA BIRO HUKUM,

ttd

**BUJAERAMY HASSAN, SH**  
Pangkat : Pembina  
NIP. : 19750630 200212 1 010

**GUBERNUR SULAWESI BARAT,**

ttd

**H. ANWAR ADNAN SALEH**

STRUKTUR ORGANISASI  
UPTD PUSAT PELAYANAN TERPADU  
PEMBERDAYAAN PEREMPUAN DAN ANAK  
(P2TP2A)  
PROVINSI SULAWESI BARAT

Lampiran XVI Peraturan Gubernur Provinsi Sulawesi Barat  
Nomor : 46.a Tahun 2016  
Tanggal : 09 Desember 2016

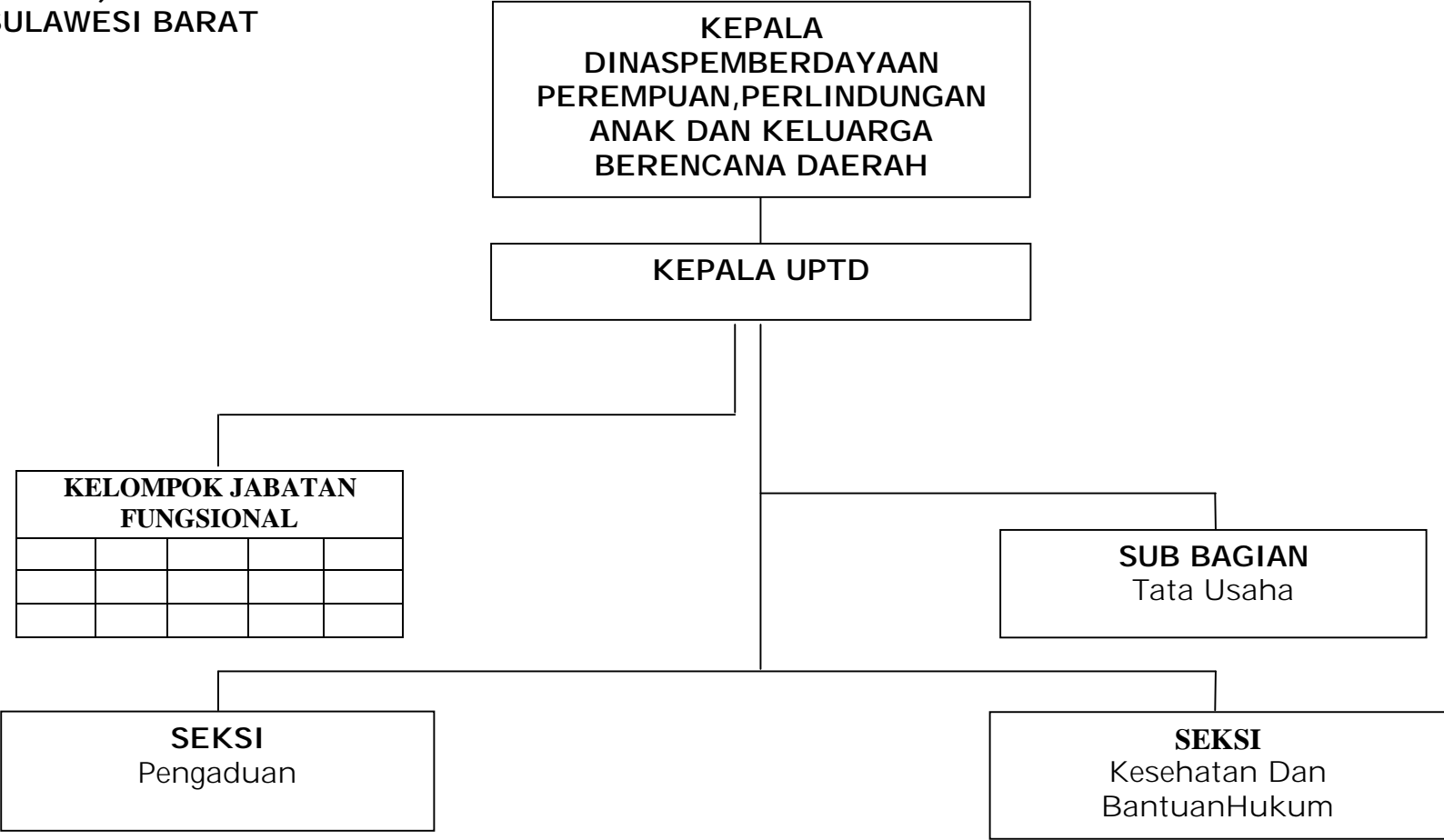

Salinan Sesuai Dengan Aslinya  
KEPALA BIRO HUKUM,

ttd

BUJAERAMY HASSAN, SH  
Pangkat : Pembina  
NIP. : 19750630 200212 1 010

GUBERNUR SULAWESI BARAT,

ttd

H. ANWAR ADNAN SALEH