



BUPATI SOLOK  
PROVINSI SUMATERA BARAT

PERATURAN BUPATI SOLOK  
NOMOR 12 TAHUN 2023

TENTANG

PENETAPAN LAHAN PERTANIAN PANGAN BERKELANJUTAN

DENGAN RAHMAT TUHAN YANG MAHA ESA

BUPATI SOLOK,

- Menimbang :
- a. bahwa Pemerintah Daerah melindungi keberadaan lahan pertanian pangan yang merupakan sumber daya alam yang sangat penting keberadaannya pada sektor pertanian;
  - b. bahwa lahan pertanian pangan memiliki peran strategis dalam mendukung perekonomian daerah guna mewujudkan kemandirian, ketahanan, dan kedaulatan pangan sehingga perlu dilindungi secara berkelanjutan;
  - c. bahwa penetapan lahan pertanian pangan berkelanjutan belum diatur dalam rencana tata ruang wilayah Kabupaten Solok dan sesuai dengan ketentuan Pasal 6 Peraturan Menteri Agraria dan Tata Ruang/Kepala Badan Pertanahan Nasional Nomor 19 Tahun 2016 tentang Penetapan Lahan Pertanian Pangan Berkelanjutan pada Wilayah yang Belum Terbentuk Rencana Tata Ruang Wilayah, dalam hal belum terdapat Rencana Tata Ruang Wilayah Kabupaten/Kota yang mengatur mengenai lahan pertanian pangan berkelanjutan dan lahan cadangan pertanian pangan berkelanjutan dapat ditetapkan dalam peraturan Bupati/Walikota;
  - d. bahwa berdasarkan pertimbangan sebagaimana dimaksud dalam huruf a, huruf b, dan huruf c, perlu menetapkan Peraturan Bupati tentang Perlindungan Lahan Pertanian Pangan Berkelanjutan.

- Mengingat :
1. Undang-Undang Nomor 12 Tahun 1956 tentang Pembentukan Daerah Otonom Kabupaten Dalam Lingkungan Daerah Propinsi Sumatera Tengah

A I

- (Lembaran Negara Republik Indonesia Tahun 1956 Nomor 25);
2. Undang-Undang Nomor 26 Tahun 2007 tentang Penataan Ruang (Lembaran Negara Republik Indonesia Tahun 2007 Nomor 68, Tambahan
  3. Lembaran Negara Republik Indonesia Nomor 4725);
  4. Undang-Undang Nomor 41 Tahun 2009 tentang Perlindungan Lahan Pertanian Pangan Berkelanjutan (Lembaran Negara Republik Indonesia Tahun 2009 Nomor 149, Tambahan Lembaran Negara Republik Indonesia Nomor 5068);
  5. Undang-Undang Nomor 23 Tahun 2014 tentang Pemerintahan Daerah (Lembaran Negara Republik Indonesia Tahun 2014 Nomor 244, Tambahan Lembaran Negara Republik Indonesia Nomor 5587) sebagaimana telah diubah beberapa kali terakhir dengan Undang-Undang Nomor 6 Tahun 2023 tentang Penetapan Peraturan Pemerintah Pengganti Undang-Undang Nomor 2 Tahun 2022 tentang Cipta Kerja menjadi Undang-Undang (Lembaran Negara Republik Indonesia Tahun 2023 Nomor 41, Tambahan Lembaran Negara Republik Indonesia Nomor 6856);
  6. Peraturan Pemerintah Nomor 1 Tahun 2011 tentang Penetapan dan Alih Fungsi Lahan Pertanian Pangan Berkelanjutan (Lembaran Negara Republik Indonesia Tahun 2011 Nomor 2, Tambahan Lembaran Negara Republik Indonesia Nomor 5103);
  7. Peraturan Pemerintah Nomor 25 Tahun 2012 tentang Sistem Informasi Lahan Pertanian Pangan Berkelanjutan (Lembaran Negara Republik Indonesia Tahun 2012 Nomor 4, Tambahan Lembaran Negara Republik Indonesia Nomor 5283);
  8. Peraturan Menteri Agraria dan Tata Ruang/Kepala Badan Pertanahan Nasional Nomor 19 Tahun 2016 tentang Penetapan Lahan Pertanian Pangan Berkelanjutan pada Wilayah yang Belum Terbentuk Rencana Tata Ruang Wilayah;

A | f

MEMUTUSKAN:

Menetapkan : PERATURAN BUPATI TENTANG PENETAPAN LAHAN  
PERTANIAN PANGAN BERKELANJUTAN.

Pasal 1

Dalam Peraturan Bupati ini yang dimaksud dengan:

1. Daerah adalah Kabupaten Solok.
2. Bupati adalah Bupati Solok.
3. Pemerintah Daerah adalah Bupati sebagai unsur penyelenggara pemerintahan daerah yang memimpin pelaksanaan urusan pemerintahan yang menjadi kewenangan daerah otonom.
4. Lahan Pertanian Pangan Berkelanjutan adalah bidang lahan pertanian yang ditetapkan untuk dilindungi dan dikembangkan secara konsisten guna menghasilkan pangan pokok bagi kemandirian, ketahanan, dan kedaulatan pangan.

Pasal 2

- (1) Luas Lahan Pertanian Pangan Berkelanjutan di Daerah ditetapkan sejumlah 18.500 hektar yang tersebar di seluruh kecamatan.
- (2) Rincian luas Lahan Pertanian Pangan Berkelanjutan sebagaimana dimaksud pada ayat (1) dalam setiap kecamatan adalah sebagai berikut :
  - a. Kecamatan Panti Cermin : 1.369,07 Ha
  - b. Kecamatan Lembang Jaya : 1.656,37 Ha
  - c. Kecamatan X Koto Diatas : 1.333,46 Ha
  - d. Kecamatan Tigo Lurah : 939,82 Ha
  - e. Kecamatan Hiliran Gumanti : 1181,88 Ha
  - f. Kecamatan X Koto Singkarak : 1.862,43 Ha
  - g. Kecamatan Gunung Talang : 2.497,87 Ha
  - h. Kecamatan Junjung Sirih : 436,73 Ha
  - i. Kecamatan Bukit Sundi : 2.472,50 Ha
  - j. Kecamatan IX Koto Sujngai Lasi : 553,80 Ha
  - k. Kecamatan Payung Sekaki : 657,02 Ha
  - l. Kecamatan Kubung : 2.964,80 Ha
  - m. Kecamatan Lembah Gumanti : 562,46 Ha
  - n. Kecamatan Danau Kembar : 11,80 Ha
- (3) Rincian luas Lahan Pertanian Pangan Berkelanjutan sebagaimana dimaksud pada ayat (2) dalam setiap kecamatan digambarkan dalam peta sebagaimana tercantum dalam Lampiran yang merupakan bagian tidak terpisahkan dari Peraturan Bupati ini.

A f

Pasal 3

Peraturan Bupati ini mulai berlaku pada tanggal diundangkan.

Agar setiap orang mengetahuinya, memerintahkan pengundangan Peraturan Bupati ini dengan penempatannya dalam Berita Daerah Kabupaten Solok.

Ditetapkan di Arosuka  
pada tanggal 14 Juli 2023

BUPATI SOLOK,

dto

EPYARDI ASDA

Diundangkan di Arosuka  
pada tanggal 14 Juli 2023

SEKRETARIS DAERAH  
KABUPATEN SOLOK,

dto

MEDISON

BERITA DAERAH KABUPATEN SOLOK TAHUN 2023 NOMOR 12

Salinan sesuai dengan aslinya  
KEPALA BAGIAN HUKUM,

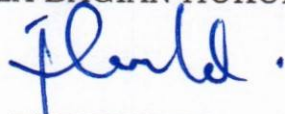

FEBRIZALDI



# PETA LAHAN PERTANIAN PANGAN BERKELANJUTAN DI KECAMATAN PANTAI CERMIN

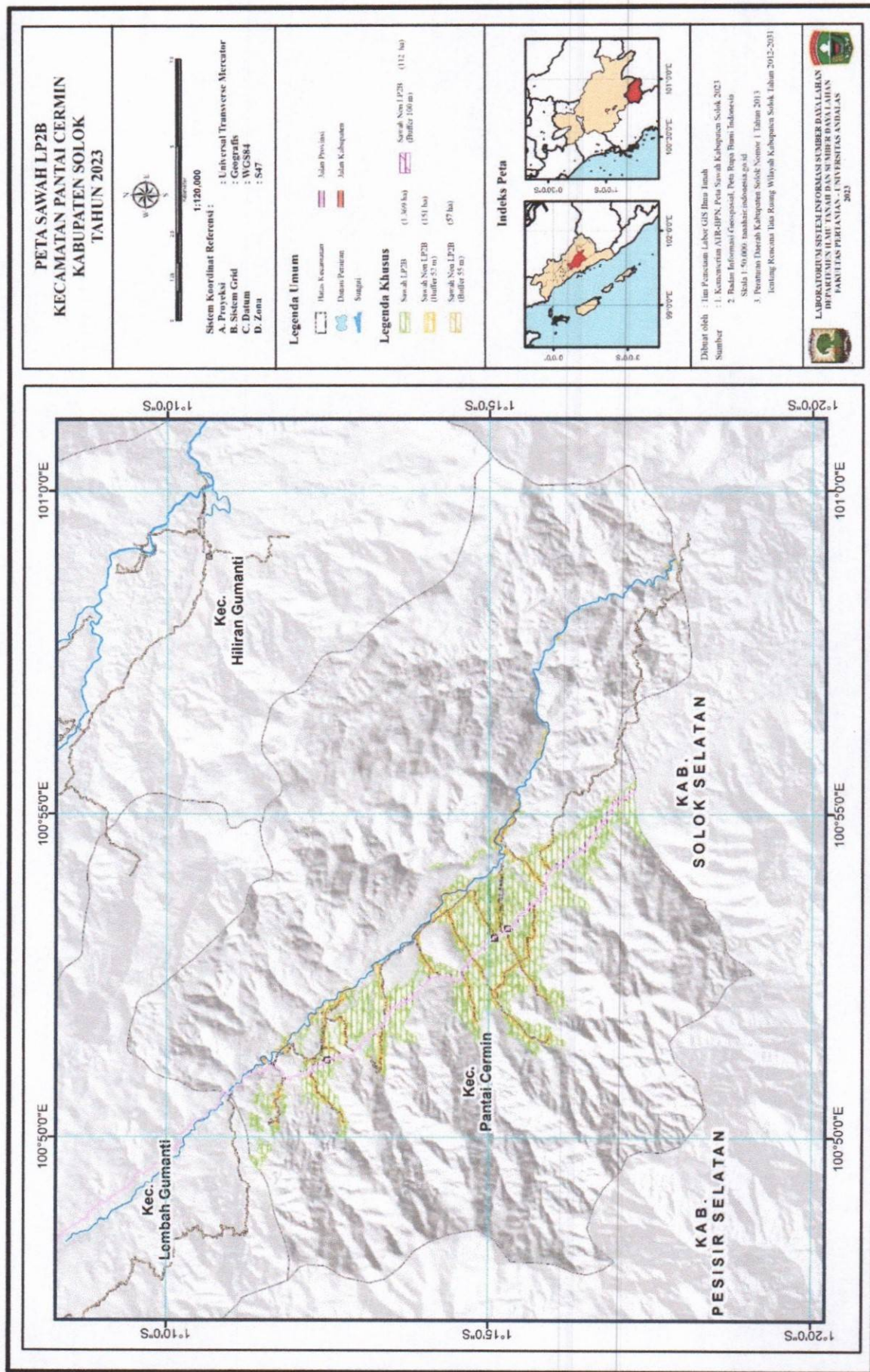

A 1

# PETA LAHAN PERTANIAN PANGAN BERKELANJUTAN DI KECAMATAN LEMBANG JAYA

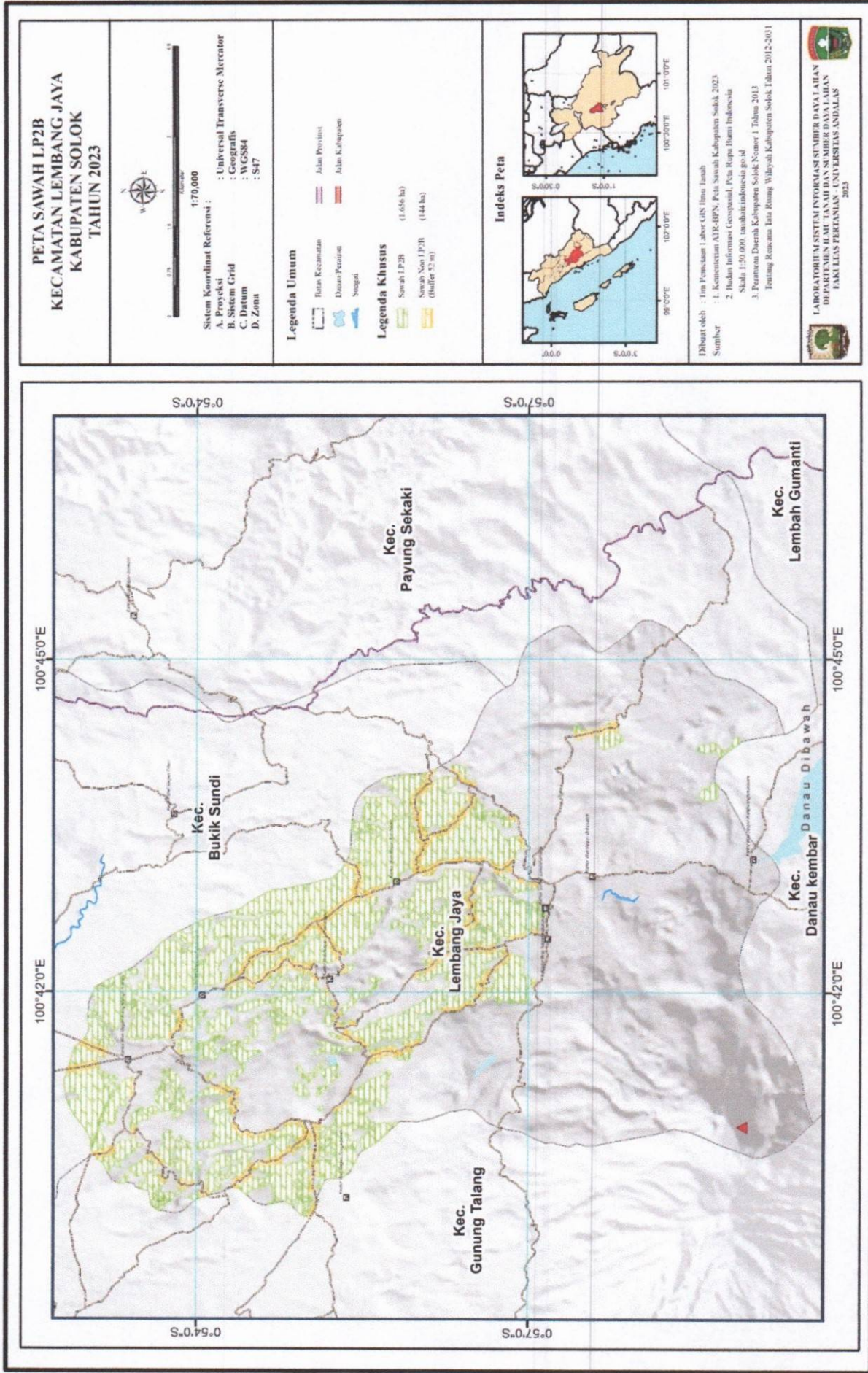

A.1

# PETA LAHAN PERTANIAN BERKELANJUTAN DI KECAMATAN X KOTO DIATAS

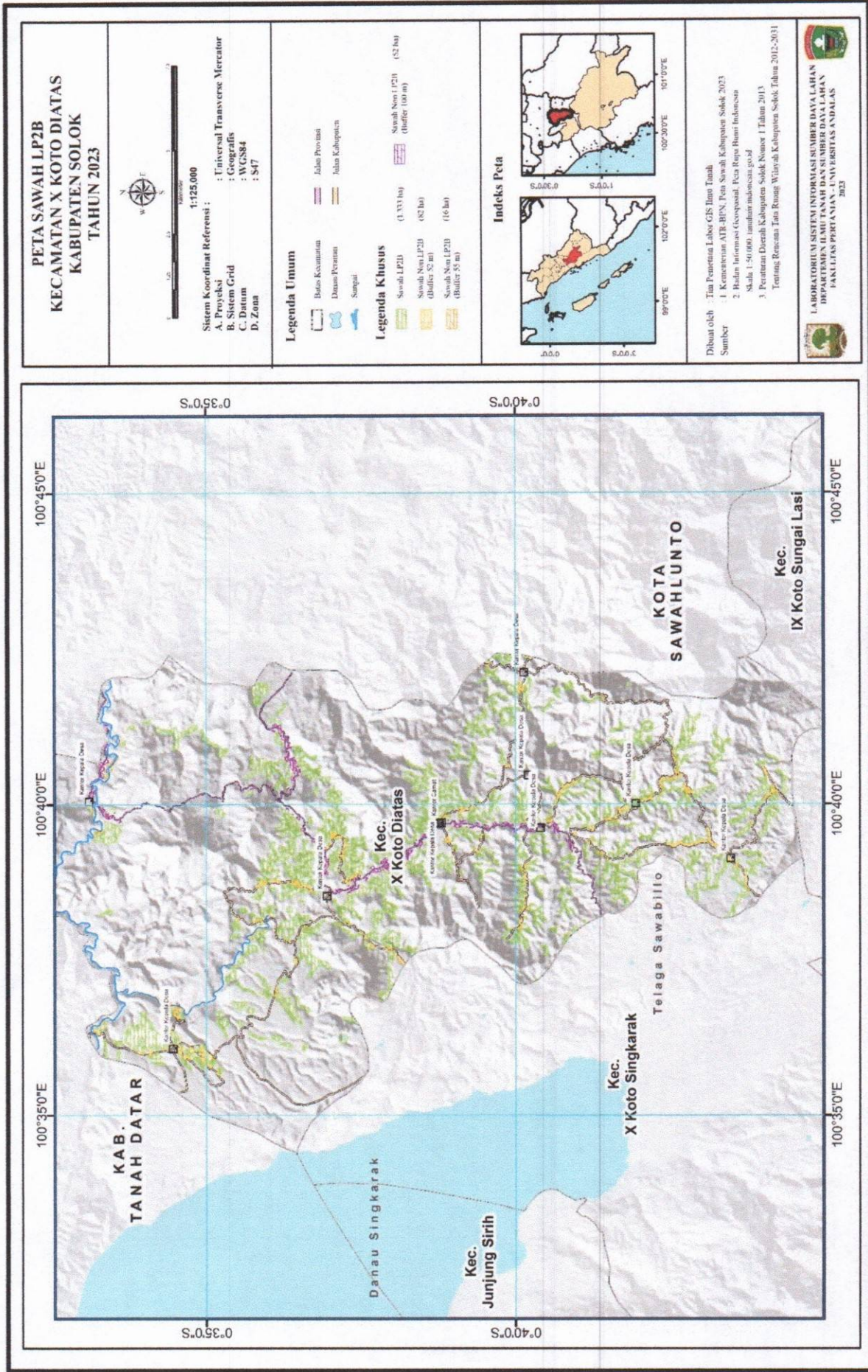

A. F.



# PETA LAHAN PERTANIAN PANGAN BERKELANJUTAN DI KECAMATAN TIGO LURAH

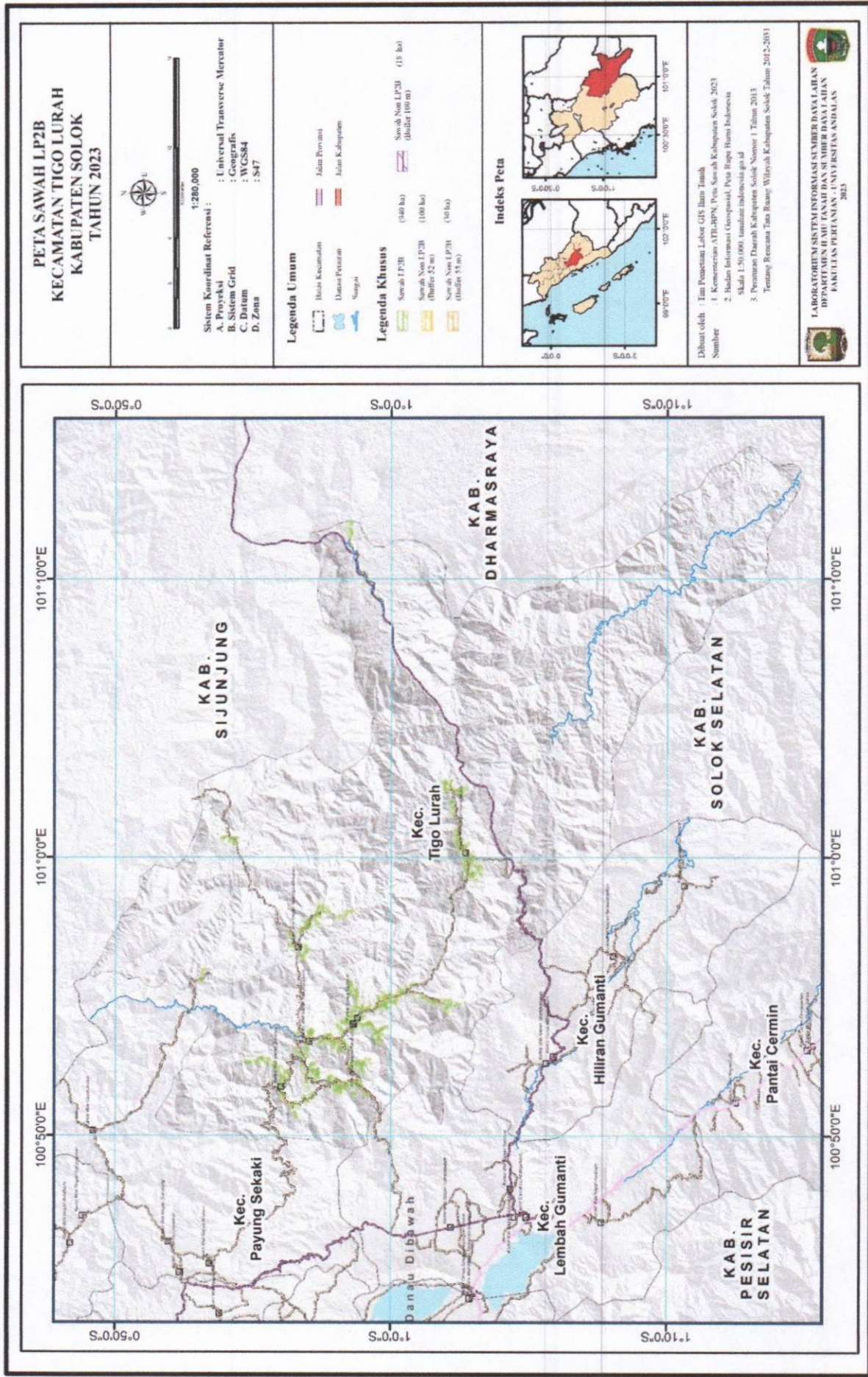

A. J

# PETA LAHAN PERTANIAN PANGAN BERKELANJUTAN DI KECAMATAN HILIRAN GUMANTI

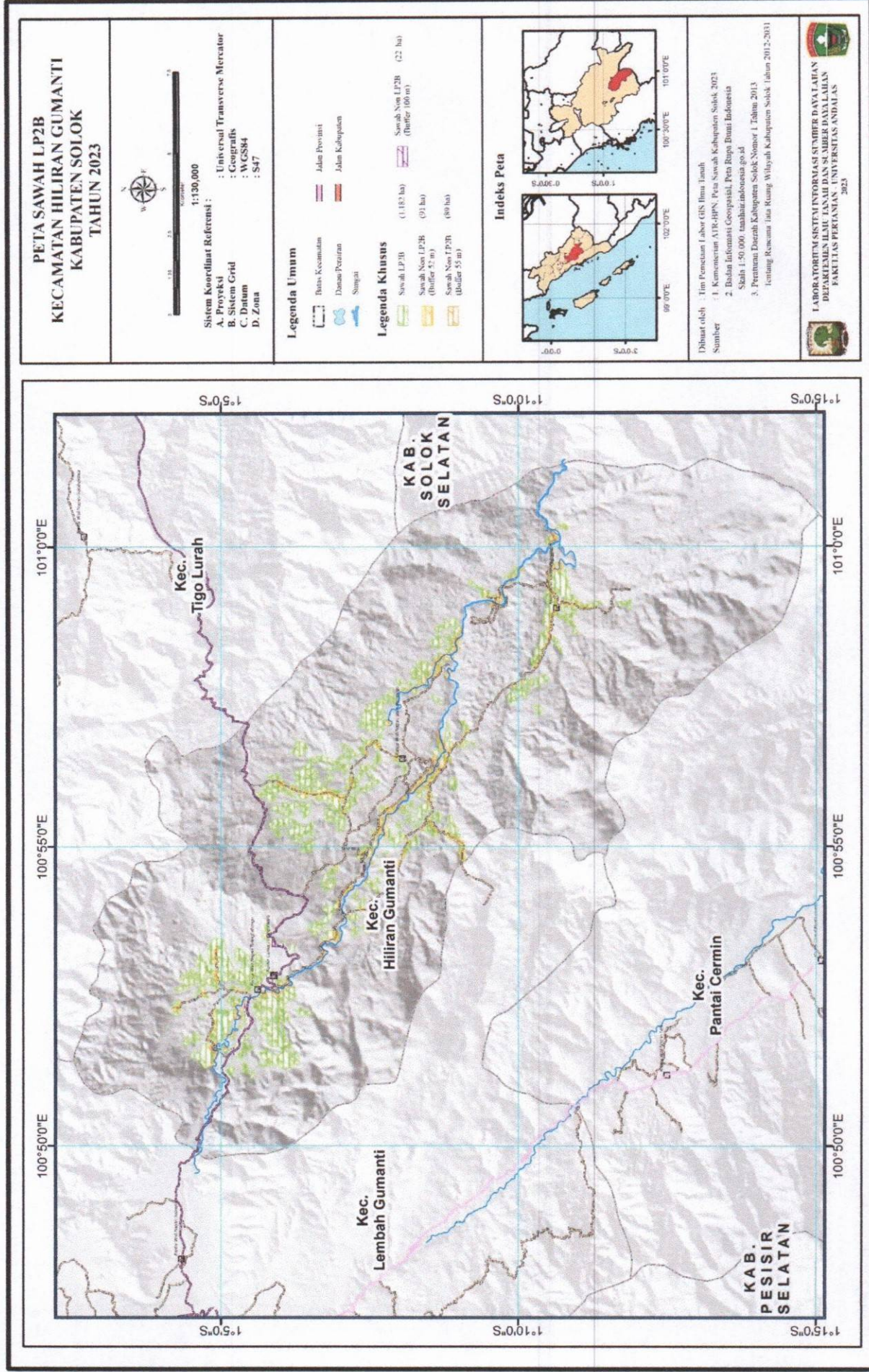

## PETA SAWAH LP2B KECAMATAN HILIRAN GUMANTI KABUPATEN SOLOK TAHUN 2023

Sistem Koordinat Referensi :  
 1:130,000  
 A. Proyeksi : Universal Transverse Mercator  
 B. Sistem Grid : Geografis  
 C. Datum : WGS84  
 D. Zona : 547

**Legenda Umum**

- Batas Kecamatan
- Dataran Perairan
- Sungai
- Jalan Provinsi
- Jalan Kabupaten

**Legenda Khusus**

- Sawah LP2B (1183 ha)
- Sawah Non LP2B (buffer 5 m) (91 ha)
- Sawah Non LP2B (buffer 55 m) (89 ha)
- Sawah Non LP2B (buffer 100 m) (22 ha)

**Indeks Peta**

Dibuat oleh : Tim Pemetaan Labor GIS Ilmu Tanah  
 Sumber :  
 1. Kementerian ATR/PPN, Peta Sawah Kabupaten Solok 2023  
 2. Badan Informasi Geospasial, Pen Rupa Bumi Indonesia  
 Skala 1:50.000. [indonesia.go.id](http://indonesia.go.id)  
 3. Peraturan Daerah Kabupaten Solok Nomor 1 Tahun 2013  
 Tentang Rencana Tata Ruang Wilayah Kabupaten Solok Tahun 2012-2031

LABORATORIUM SISTEM INFORMASI SUMBER DAYA LAHAN  
 DEPARTEMEN ILMU TANAH DAN SUMBER DAYA LAHAN  
 FAKULTAS PERTANIAN, UNIVERSITAS ANDALAS  
 2023

A. A

# PETA LAHAN PERTANIAN PANGAN BERKELANJUTAN DI KECAMATAN X KOTO SINGKARAK

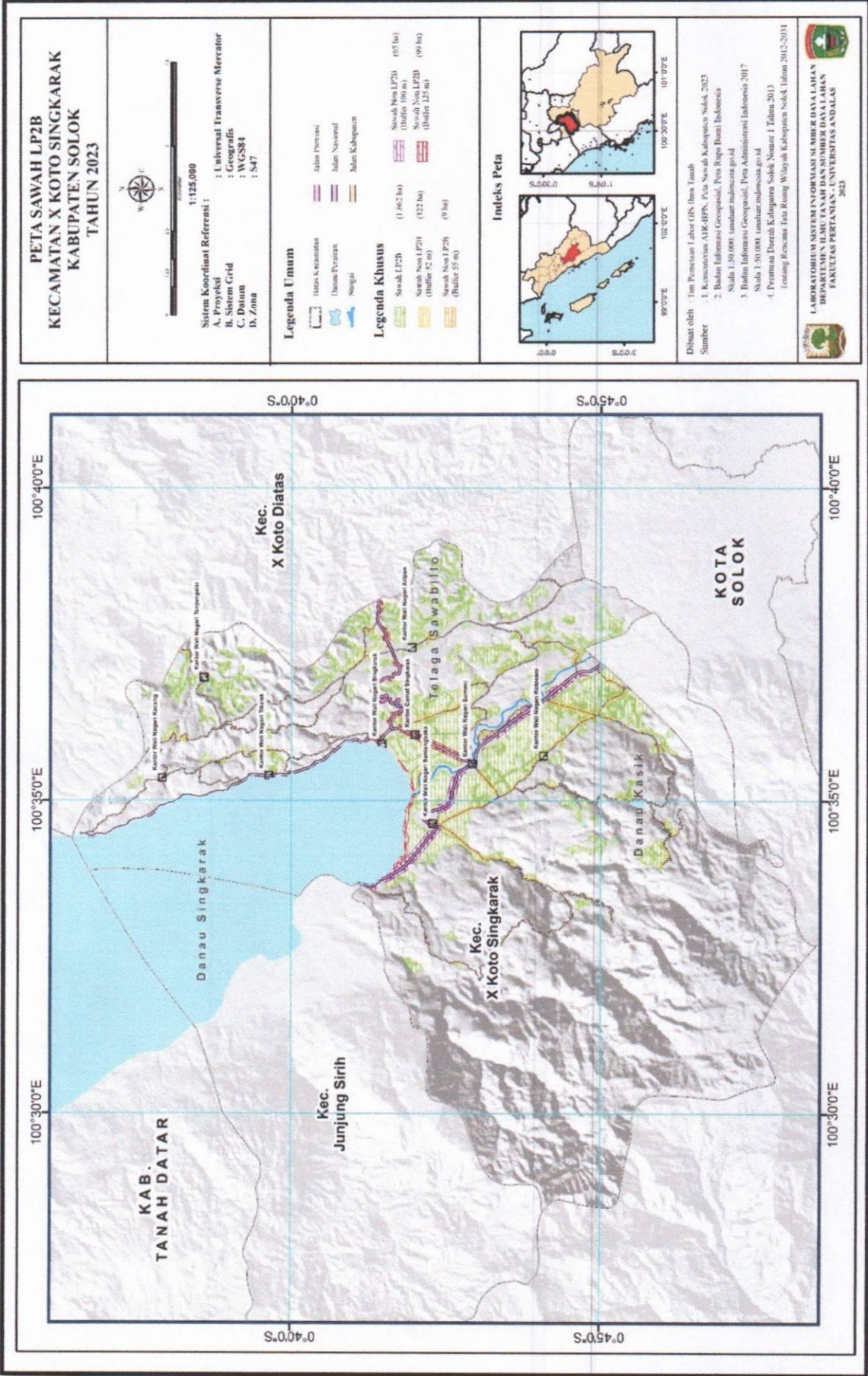

Handwritten signature in a box.

# PETA LAHAN PERTANIAN PANGAN BERKELANJUTAN DI KECAMATAN JUNJUNG SIRIH

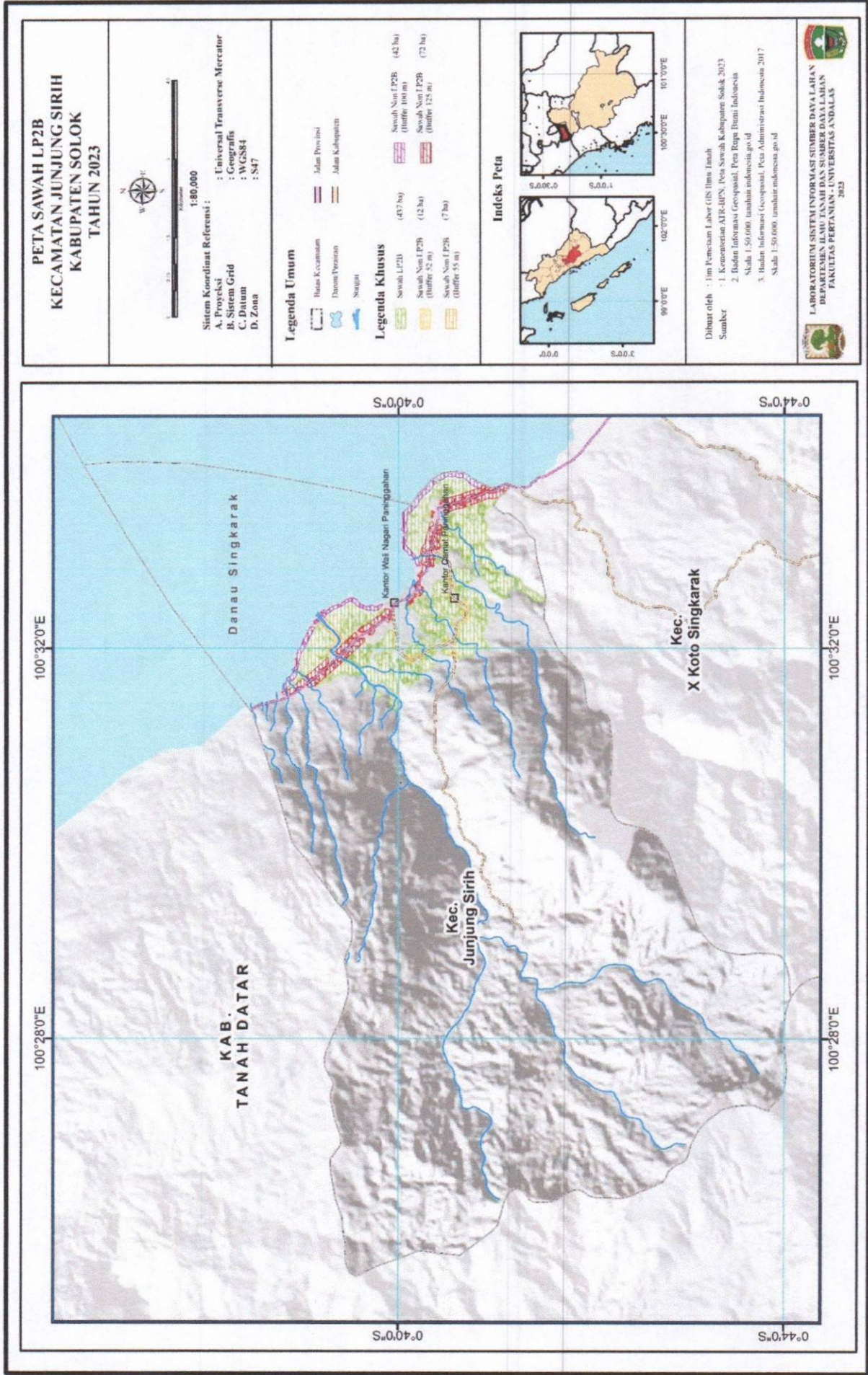

A-1

# PETA LAHAN PERTANIAN PANGAN BERKELANJUTAN DI KECAMATAN GUNUNG TALANG

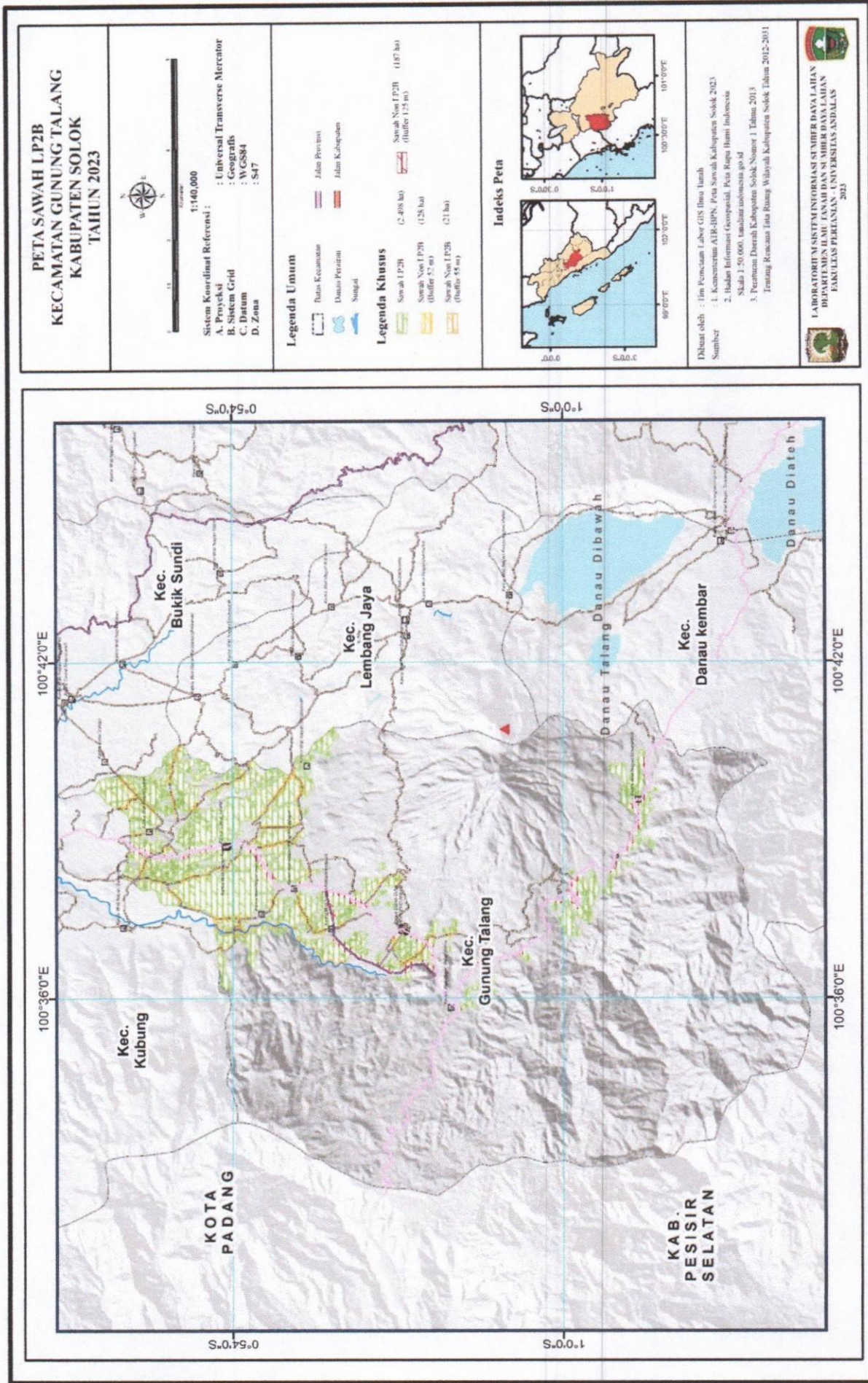

## PETA SAWAH LP2B KECAMATAN GUNUNG TALANG KABUPATEN SOLOK TAHUN 2023



Sistem Koordinat Referensi :  
 A. Proyeksi : Universal Transverse Mercator  
 B. Sistem Grid : Geografis  
 C. Datum : WGS84  
 D. Zona : 547

- Legenda Umum**
- Batas Kecamatan
  - Jalan Provinsi
  - Danau Perairan
  - Sungai
  - Sawah LP2B (2.408 ha)
  - Sawah Non LP2B (buffer 25 m) (128 ha)
  - Sawah Non LP2B (buffer 55 m) (21 ha)
  - Sawah Non LP2B (buffer 125 m) (187 ha)

### Indeks Peta

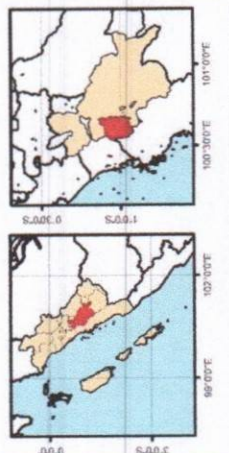

Dibuat oleh : Tim Pemetaan Labor GIS Ilmu Tanah  
 Sumber :  
 1. Kementerian AUR/IRPN, Peta Sawah Kabupaten Solok 2023  
 2. Badan Informasi Geospasial, Peta Rupa Bumi Indonesia  
 Skala 1 : 50.000, [tanah.unismuh.ac.id](http://tanah.unismuh.ac.id)  
 3. Perencanaan Daerah Kabupaten Solok Nomor 1 Tahun 2013  
 Tentang Rencana Tata Ruang Wilayah Kabupaten Solok Tahun 2012-2031

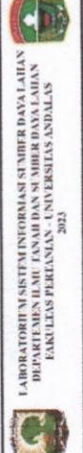

A f

# PETA LAHAN PERTANIAN PANGAN BERKELANJUTAN DI KECAMATAN BUKIT SUNDI

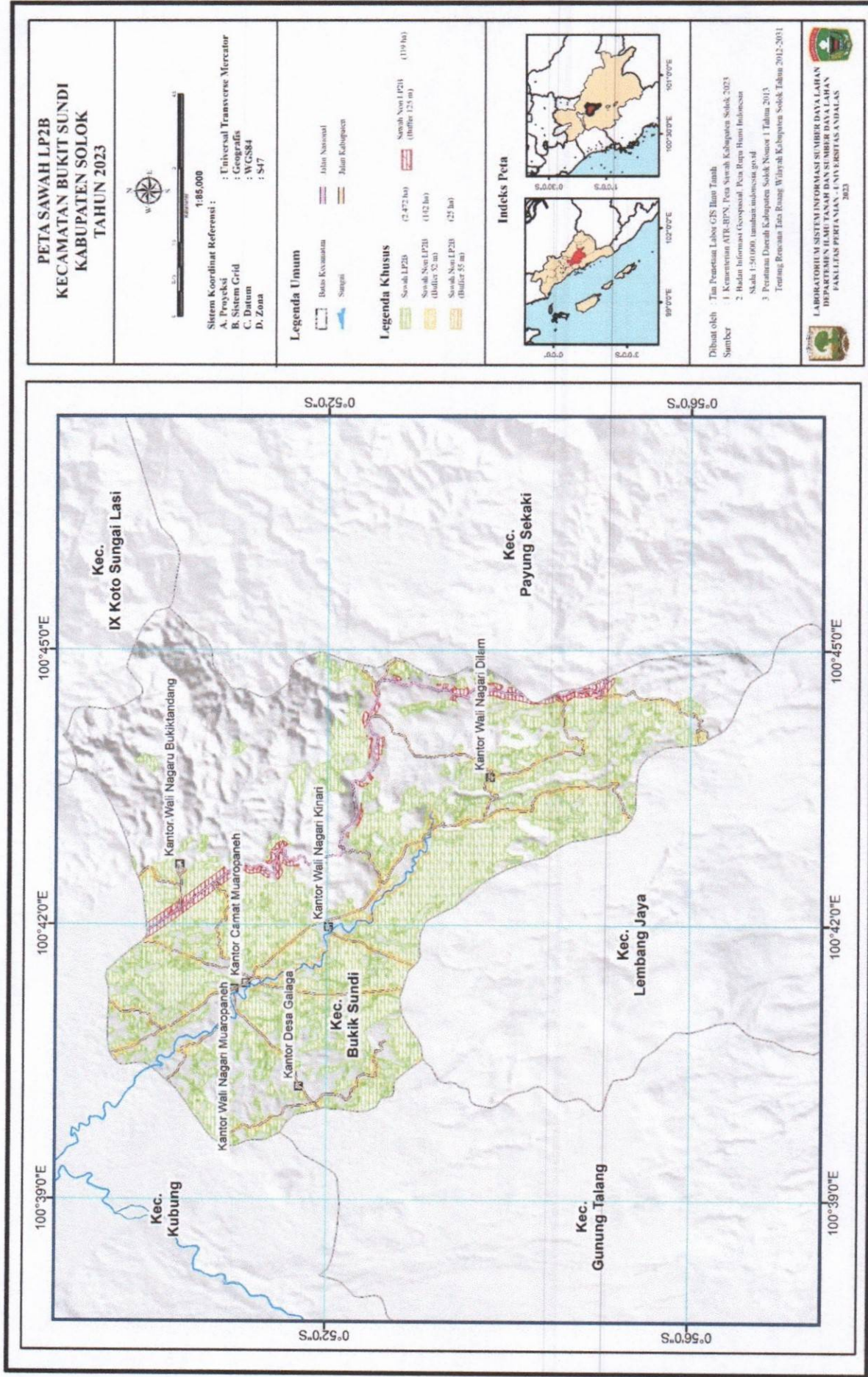

A. J.

# PETA LAHAN PERTANIAN PANGAN BERKELANJUTAN DI KECAMATAN IX KOTO SUNGAI LASI

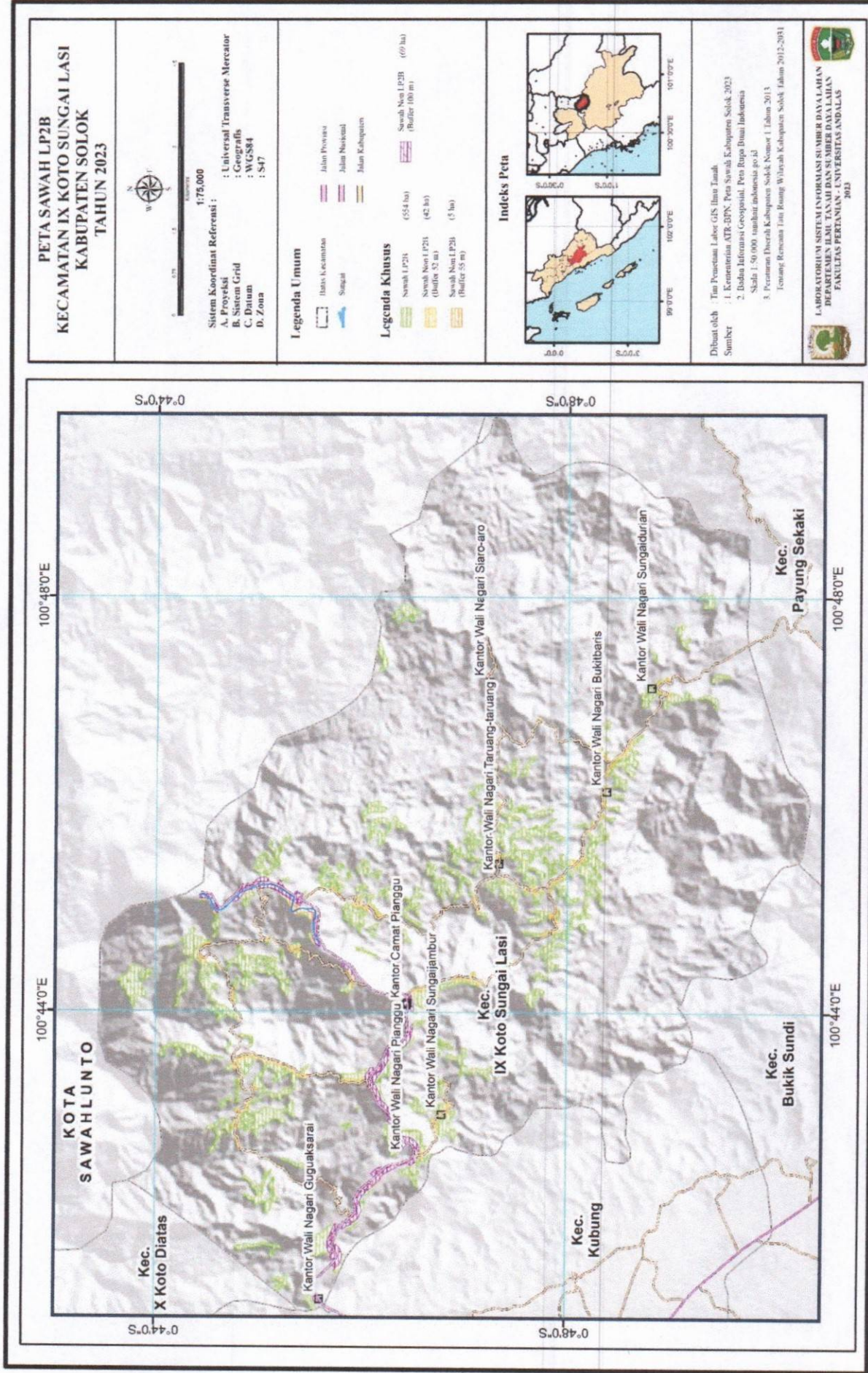

Handwritten signature and a rectangular box.

# PETA LAHAN PERTANIAN PANGAN BERKELANJUTAN DI KECAMATAN PAYUNG SEKAKI

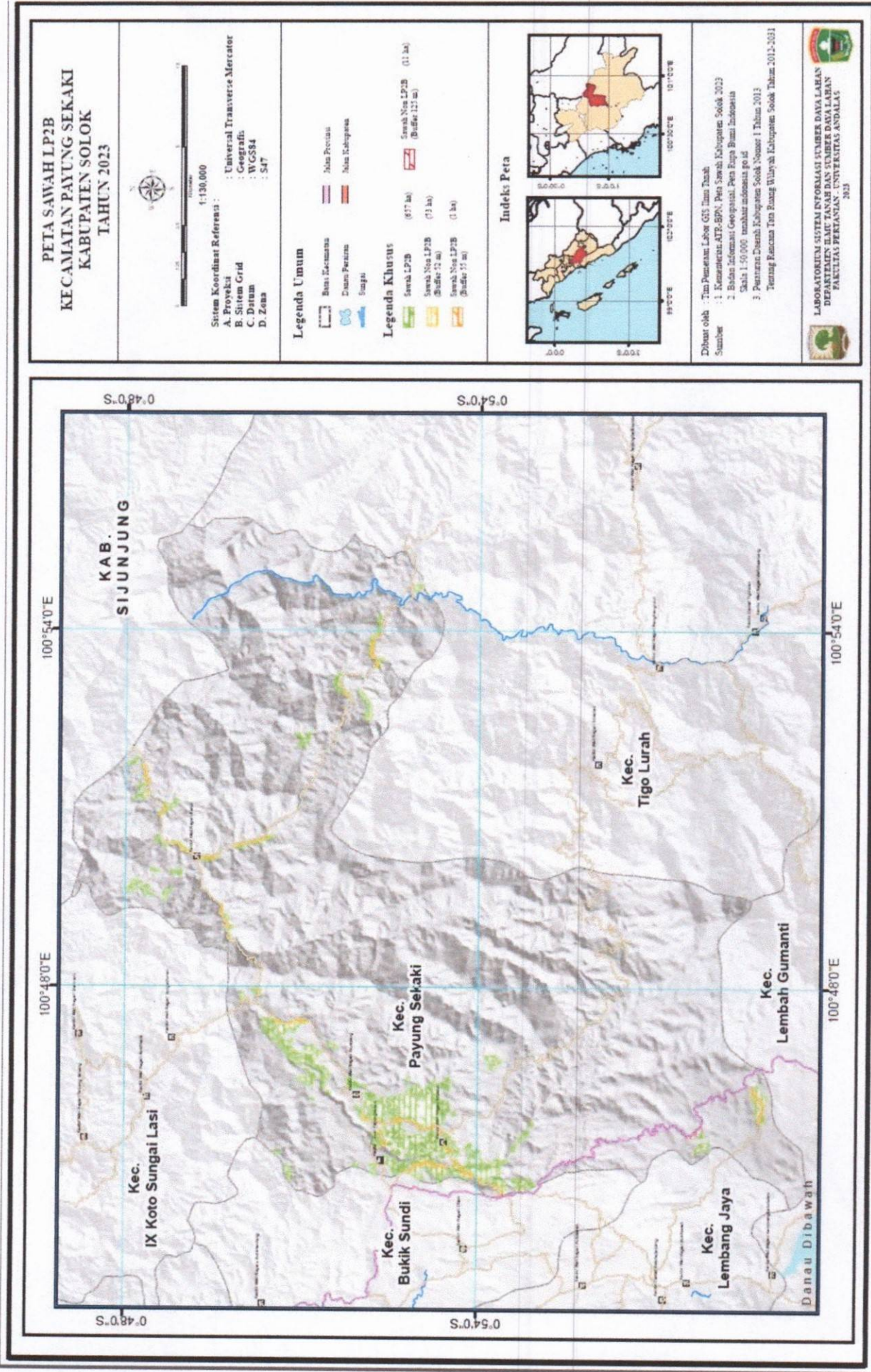

A-1



# PETA LAHAN PERTANIAN PANGAN BERKELANJUTAN DI KECAMATAN LEMBAH GUMANTI

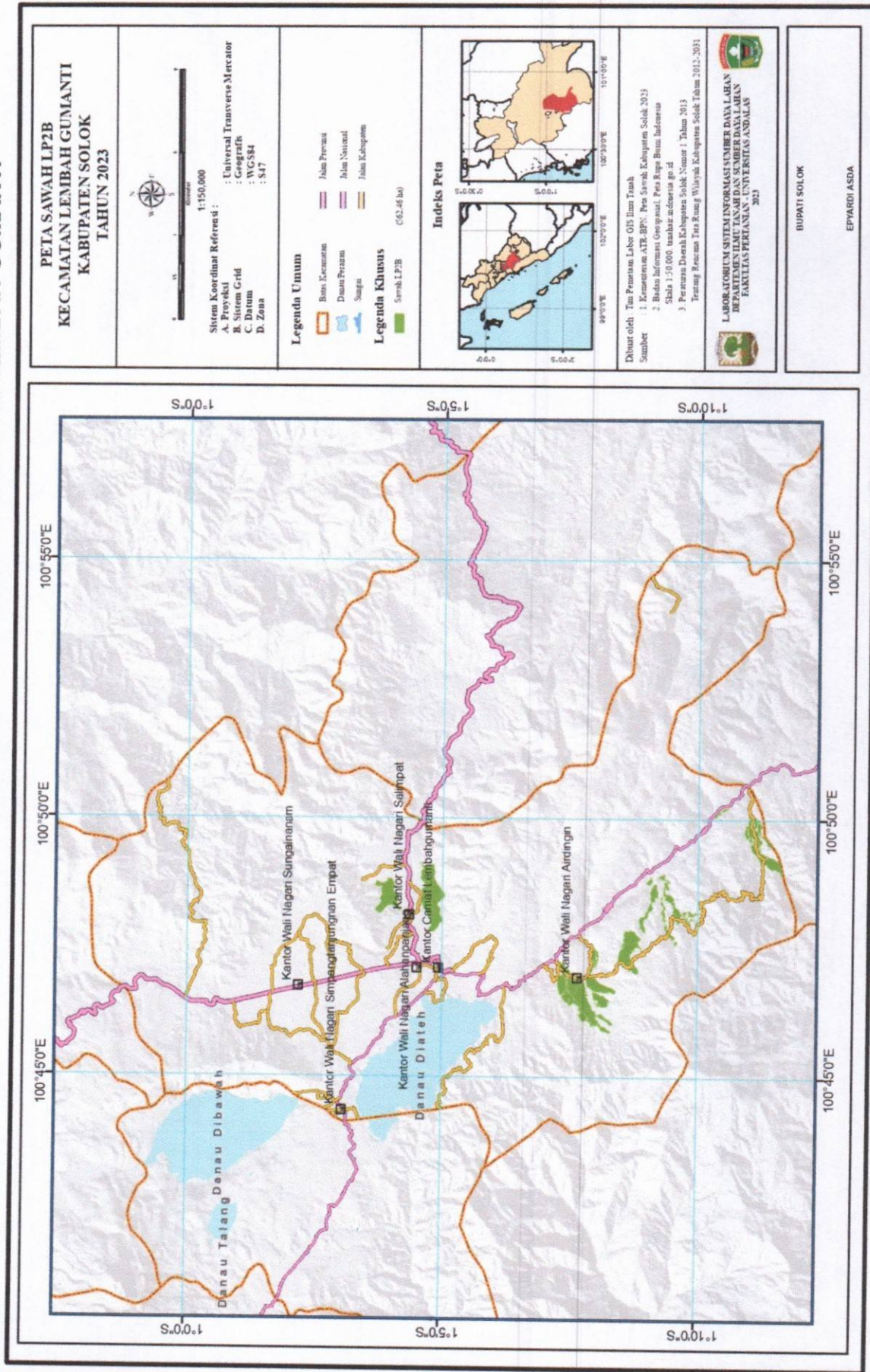

<p><b>PETA SAWAH LP2B KECAMATAN LEMBAH GUMANTI KABUPATEN SOLOK TAHUN 2023</b></p>		<p>Sistem Koordinat Referensi :                  A. Proyeksi : Universal Transverse Mercator                  B. Sistem Grid : Geografis                  C. Datum : WGS84                  D. Zona : 547</p>	<p><b>Legenda Umum</b></p> <ul style="list-style-type: none"> <li><span style="display: inline-block; width: 10px; height: 10px; border: 1px solid black; background-color: #f0f0f0; margin-right: 5px;"></span> Batas Kecamatan</li> <li><span style="display: inline-block; width: 10px; height: 10px; border: 1px solid black; background-color: #e0e0e0; margin-right: 5px;"></span> Jalan Perintis</li> <li><span style="display: inline-block; width: 10px; height: 10px; border: 1px solid black; background-color: #d0d0d0; margin-right: 5px;"></span> Jalan Nasional</li> <li><span style="display: inline-block; width: 10px; height: 10px; border: 1px solid black; background-color: #c0c0c0; margin-right: 5px;"></span> Jalan Kabupaten</li> </ul> <p><b>Legenda Khusus</b></p> <ul style="list-style-type: none"> <li><span style="display: inline-block; width: 10px; height: 10px; border: 1px solid black; background-color: #90ee90; margin-right: 5px;"></span> Sawah LP2B (52.46 ha)</li> </ul>	<p><b>Indeks Peta</b></p>
Dibuat oleh: Tim Penelitian Labor GIS Ilmu Tanah Sumber: <ol style="list-style-type: none"> <li>1. Kementerian ATR/BPN: Peta Sawah Kabupaten Solok, 2023</li> <li>2. Badan Informasi Geospasial: Peta Rupa Bumi Indonesia</li> <li>3. Perencanaan Daerah Kabupaten Solok Nomor 1 Tahun 2013</li> </ol> Training Rencana Tata Ruang Wilayah Kabupaten Solok Tahun 2012-2031				
<p>LABORATORIUM SISTEM INFORMASI SUMBER DATA LAHAN                  DEPARTEMEN ILMU TANAH DAN SUMBER DATA LAHAN                  FAKULTAS PERTANIAN - UNIVERSITAS ANDALAS                  2023</p>				
BUPATI SOLOK EPYARDI ASDA				

A

# PETA LAHAN PERTANIAN PANGAN BERKELANJUTAN DI KECAMATAN DANAU KEMBAR

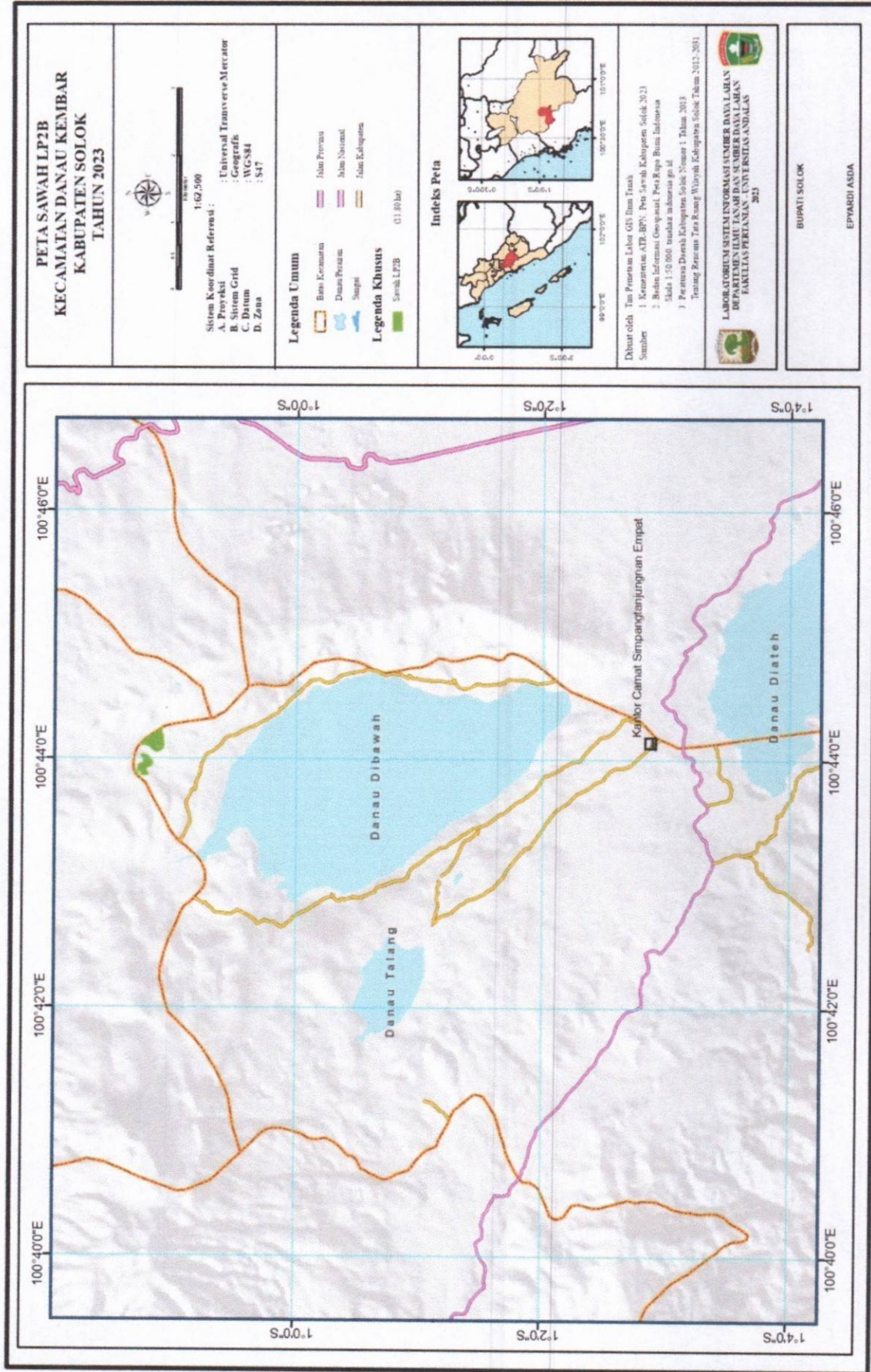

A

**PETA LAHAN PERTANIAN PANGAN BERKELANJUTAN DI KECAMATAN KUBUNG**

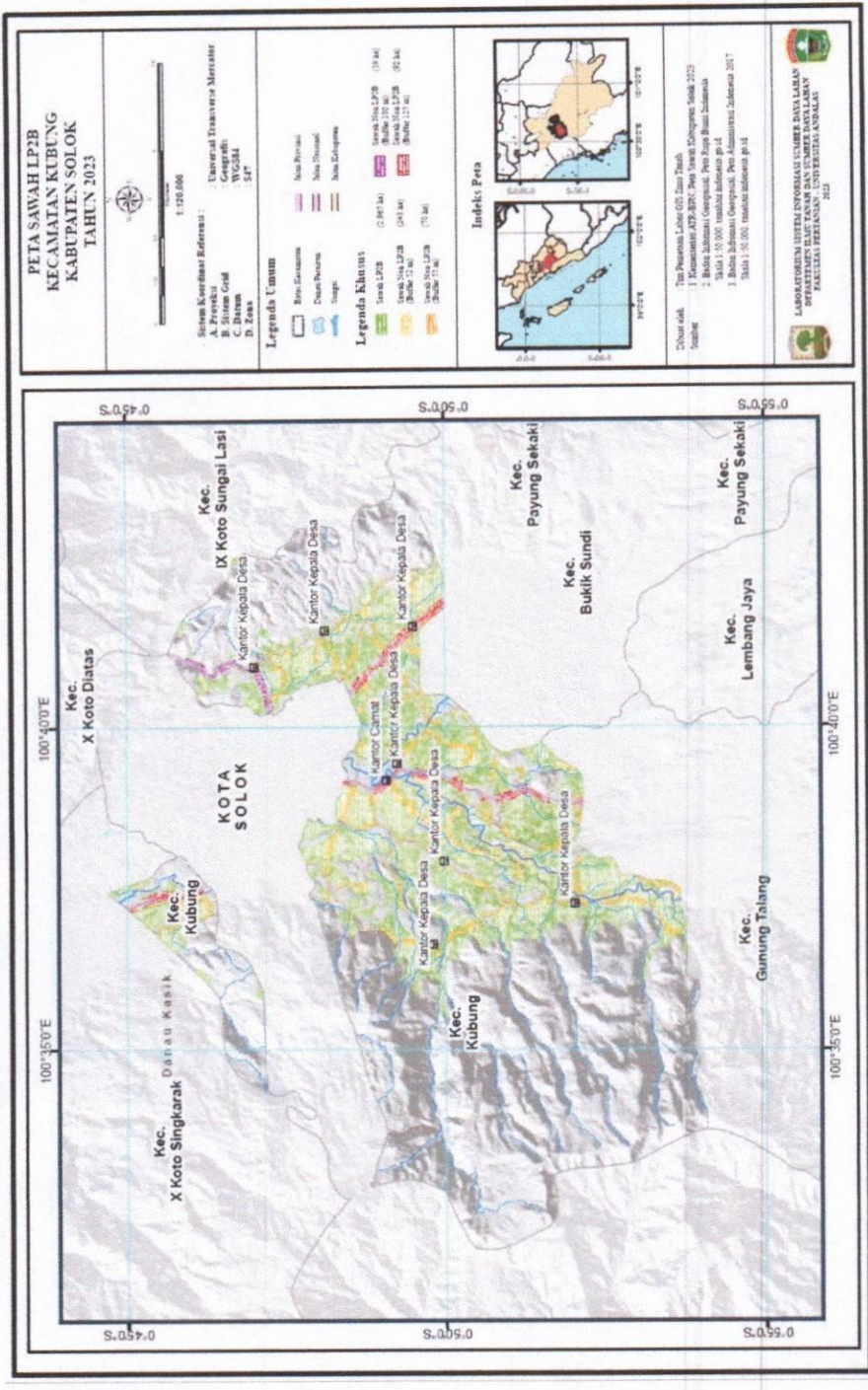

BUPATI SOLOK,  
 dto  
 EPYARDI ASDA

Salinan sesuai dengan aslinya  
 KEPALA BAGIAN HUKUM,

FEBRIZALDI