



BUPATI SUKOHARJO
PERATURAN BUPATI SUKOHARJO
NOMOR : 16 TAHUN 2007

TENTANG

**PAKAIAN DINAS BAGI PEGAWAI NEGERI SIPIL
DI LINGKUNGAN PEMERINTAH KABUPATEN SUKOHARJO**

BUPATI SUKOHARJO,

- Menimbang : a. bahwa dalam memberikan identitas dan keseragaman pakaian dinas bagi pegawai di lingkungan Pemerintah Kabupaten Sukoharjo, maka dipandang perlu mengadakan penyesuaian pengaturan penggunaan pakaian dinas, atribut dan kelengkapannya bagi Pegawai Negeri Sipil di Lingkungan Pemerintah Kabupaten Sukoharjo;
- b. bahwa berdasarkan pertimbangan sebagaimana dimaksud huruf a, perlu menetapkan Peraturan Bupati.
- Mengingat : 1. Undang-Undang Nomor 13 Tahun 1950 tentang Pembentukan Daerah-daerah Kabupaten dalam Lingkungan Propinsi Jawa Tengah ;
2. Undang-Undang Nomor 8 Tahun 1974 tentang Pokok-Pokok Kepegawaian (Lembaran Negara Republik Indonesia Tahun 1974 Nomor 55, Tambahan Lembaran Negara Nomor 3041) sebagaimana telah diubah dengan Undang-Undang Nomor 43 Tahun 1999 (Lembaran Negara Republik Indonesia Tahun 1999 Nomor 169, Tambahan Lembaran Negara Nomor 3890);
3. Undang-Undang Nomor 32 Tahun 2004 tentang Pemerintahan Daerah (Lembaran Negara Republik Indonesia Tahun 2004 Nomor 125, Tambahan Lembaran Negara Republik Indonesia Nomor 4437) sebagaimana telah diubah dengan Undang-Undang Nomor 8 Tahun 2005 tentang Penetapan Peraturan Pemerintah Pengganti Undang-Undang Nomor 3 Tahun 2005 tentang Perubahan Atas Undang-Undang Nomor 32 Tahun 2004 tentang Pemerintahan Daerah Menjadi Undang-Undang (Lembaran Negara Republik Indonesia Tahun 2005 Nomor 108, Tambahan Lembaran Negara Republik Indonesia Nomor 4548);

4. Peraturan Pemerintah Nomor 30 Tahun 1980 tentang Peraturan Disiplin Pegawai Negeri Sipil (Lembaran Negara Republik Indonesia Tahun 1980 Nomor 50, Tambahan Lembaran Negara Republik Indonesia Nomor 3176) ;
5. Keputusan Presiden Nomor 18 Tahun 1972 tentang Jenis Pakaian Dinas

MEMUTUSKAN :

Menetapkan : PERATURAN BUPATI TENTANG PAKAIAN DINAS BAGI PEGAWAI NEGERI SIPIL DI LINGKUNGAN PEMERINTAH KABUPATEN SUKOHARJO

BAB I
KETENTUAN UMUM

Pasal 1

Dalam Peraturan Bupati ini yang dimaksud dengan :

1. Kabupaten adalah Kabupaten Sukoharjo.
2. Pemerintah Kabupaten adalah Pemerintah Kabupaten Sukoharjo.
3. Kepala Daerah adalah Bupati Sukoharjo.
4. Wakil Kepala Daerah adalah Wakil Bupati Sukoharjo.
5. Sekretaris Daerah adalah Sekretaris Daerah Kabupaten Sukoharjo.
6. Pegawai adalah Pegawai Negeri Sipil Pemerintah Kabupaten Sukoharjo dan Pegawai Harian yang diangkat dan diberhentikan oleh Bupati serta diberikan gaji/ upah berdasarkan ketentuan, yang bersumber dari dana APBD.
7. Pakaian Dinas adalah pakaian seragam yang dipakai untuk menunjukkan identitas dalam melaksanakan tugas.
8. Pakaian Dinas Harian yang selanjutnya disebut PDH adalah pakaian yang dipergunakan dalam melaksanakan tugas sehari-hari sebagai unsur staf di kantor lengkap dengan atribut-atributnya.
9. Pakaian Dinas Upacara yang selanjutnya disebut PDU adalah pakaian seragam yang dipakai oleh pegawai, pejabat wilayah/ daerah dan Lurah/ Kepala Desa pada waktu mengikuti upacara dan atau acara-acara yang ditentukan secara khusus.
10. Pakaian Dinas Lapangan yang selanjutnya disebut PDL adalah pakaian yang dipergunakan pada waktu melaksanakan tugas lapangan yang merupakan pekerjaan fisik, dengan sifat pekerjaan teknis non administratif.
11. Pakaian Tenun Tradisional/Batik adalah pakaian kerja berwarna dengan atasan bermotif tenun tradisional/ batik dan bawahan gelap polos.
12. Pakaian Sipil Harian yang selanjutnya disebut PSH adalah pakaian yang dipergunakan dalam bekerja sehari-hari maupun untuk keperluan lain yang bersifat umum.
13. Pakaian Sipil Resmi yang selanjutnya disebut PSR adalah pakaian yang dipergunakan untuk menghadiri upacara.

14. Pakaian Sipil Lapangan yang selanjutnya disebut PSL adalah pakaian yang dipergunakan untuk tugas luar/ tugas-tugas tertentu.
15. Pakaian KORPRI adalah pakaian dengan motif, corak dan ungkapan makna filosofi desain serta spesifikasi teknis warna lain/ bahan yang ditentukan oleh KORPRI.
16. Pakaian HANSIP/ LINMAS adalah pakaian seragam yang dipergunakan pada Hari Senin.
17. Atribut dan kelengkapannya adalah tanda-tanda yang melengkapi pakaian dinas sesuai dengan jenis pakaian dinas.

BAB II

MACAM PAKAIAN DAN PENGGUNAANNYA

Pasal 2

- (1) Pakaian Dinas bagi pegawai di lingkungan Pemerintah Kabupaten Sukoharjo terdiri atas :
 - a. Pakaian Hansip/ Linmas;
 - b. Pakaian Dinas Harian (PDH);
 - c. Pakaian Dinas Upacara (PDU);
 - d. Pakaian Tenun Tradisional/ Batik Kas Daerah;
 - e. Pakaian Dinas Lapangan (PDL);
 - f. Pakaian Sipil Harian (PSH);
 - g. Pakaian Sipil Resmi (PSR);
 - h. Pakaian Dinas Lapangan Kantor Pemadam Kebakaran;
 - i. Pakaian Dinas Lapangan Kantor Satuan Polisi Pamong Praja;
 - j. Pakaian Dinas Lapangan Dinas Kesehatan;
 - k. Pakaian Dinas Lapangan Dinas Perhubungan, Pariwisata dan Kebudayaan;
 - l. Pakaian Korps Pegawai Republik Indonesia;
 - m. Pakaian Olahraga.
- (2) Bentuk dan gambar Pakaian Dinas beserta kelengkapannya sebagaimana dimaksud pada ayat (1) tersebut dalam Lampiran Peraturan Bupati ini.

Pasal 3

Penggunaan Pakaian Dinas bagi Pegawai Negeri Sipil di Lingkungan Pemerintah Kabupaten Sukoharjo diatur sebagai berikut :

- a. Pakaian Seragam Hansip, digunakan pada hari Senin, khusus untuk Kepala Sekolah dan Tenaga Pengajar menggunakan Pakaian Sipil Harian (PSH);
- b. Pakaian Dinas Harian (PDH), digunakan pada hari Selasa, Rabu, Jum'at dan Sabtu, khusus untuk Kepala Sekolah dan Tenaga Pengajar dipergunakan pada hari Selasa dan Rabu;
- c. Pakaian Dinas Tenun Tradisional/Batik Kas Daerah dengan pakaian bawah hitam/gelap digunakan pada setiap hari Kamis;

Lampiran : Peraturan Bupati Sukoharjo
Nomor : 16 TAHUN 2007
Tanggal : 1 Mei 2007

PAKAIAN SERAGAM HANSIP Untuk Pria

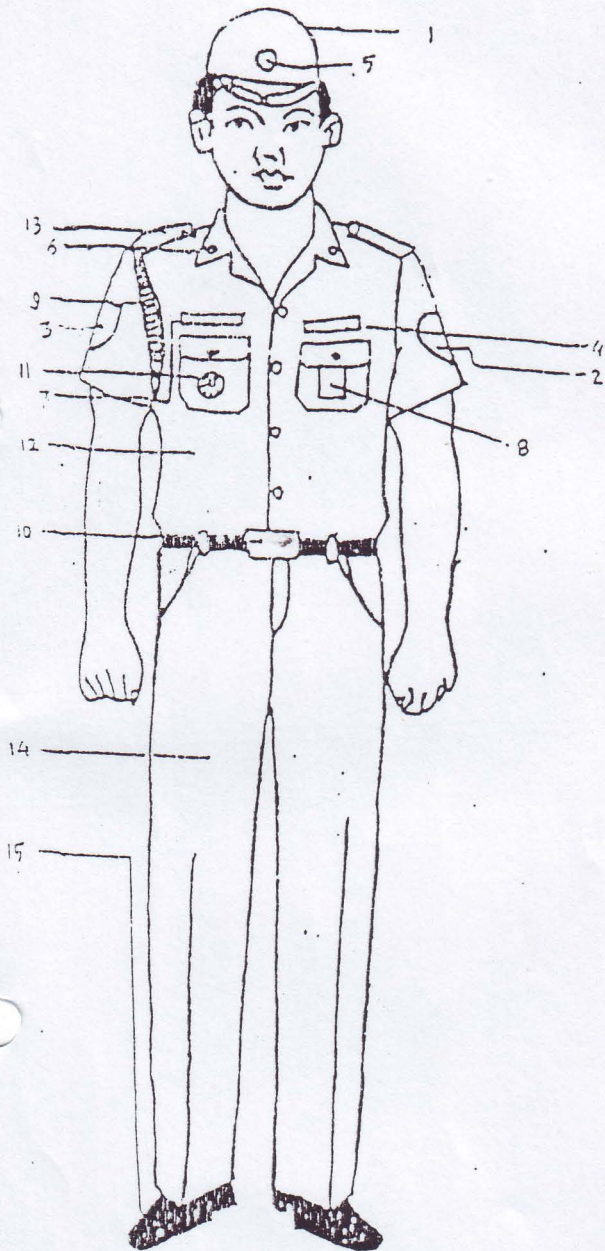

1. Topi Lapangan kain warna hijau muda
2. Badge Hansip
3. Badge Lambang Daerah
4. Tanda Satuan (LINMAS)
5. Lencana topi, berbentuk lambang Hansip Jahitan Bordir.
6. Tanda Monogram Hansip
7. Papan Nama
8. Tanda Pengenal
9. Tali Pundak (bagi yang berhak memakai)
10. Ikat pinggang dari nilon/kanvas warna hitam, timang kuning emas dengan lambang Hansip.
11. Tanda Jabatan (bagi yang berhak memakai)
12. Kemeja lengan pendek hijau muda, saku dua, pakai lidah pundak
13. Lidah pundak
14. Celana panjang warna hijau muda
15. Sepatu rendah dari kulit hitam, pakai tali, kaos kaki hitam.

PAKAIAN SERAGAM HANSIP Untuk Wanita

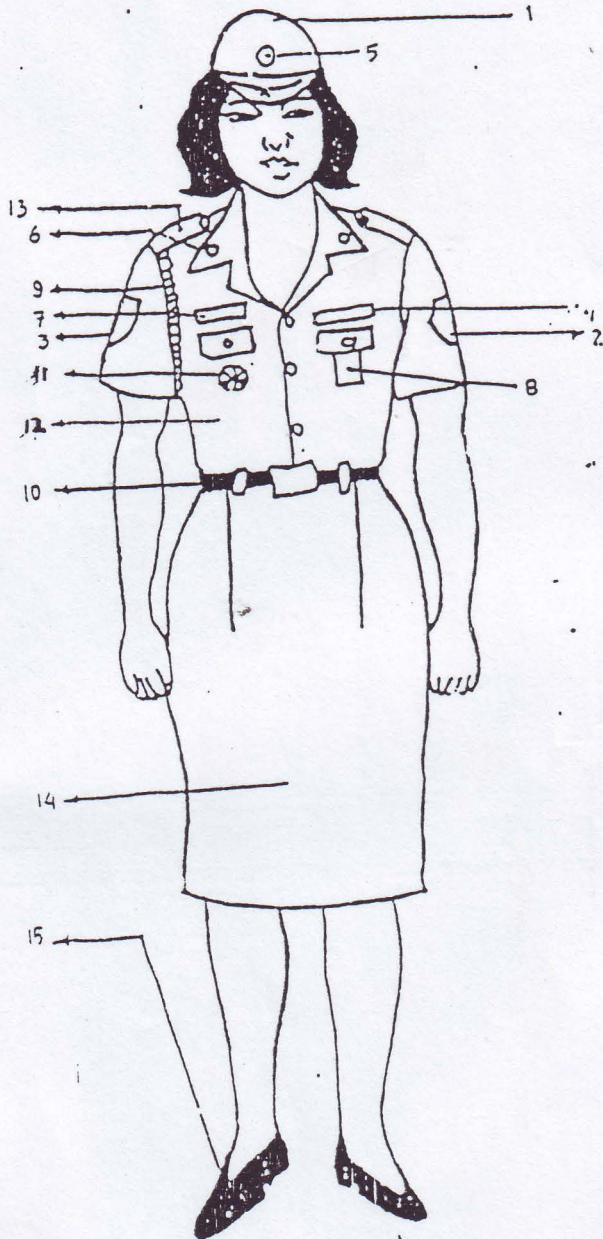

1. Topi Lapangan ka'in warna hijau muda
2. Badge Hansip
3. Badge Lambang Daerah
4. Tanda Satuan (LINMAS)
5. Lencana topi, berbentuk lambang Hansip Jahitan Bordir.
6. Tanda Monogram Hansip
7. Papan Nama
8. Tanda Pengenal
9. Tali pundak (bagi yang berhak memakai)
10. Ikat pinggang dari nilon/kanvas warna hitam, timang kuning emas dengan lambang Hansip.
11. Tanda Jabatan (bagi yang berhak memakai)
12. Kemeja lengan pendek hijau muda, saku dua, pakai lidah pundak
13. Lidah pundak
14. Rok bawah hijau muda dengan dua lipatan pada bagian perut.
15. Sepatu hitam.

**MODEL PAKAIAN SERAGAM HANSIP
UNTUK PNS WANITA SESUAI DENGAN SYARIAT AGAMA**

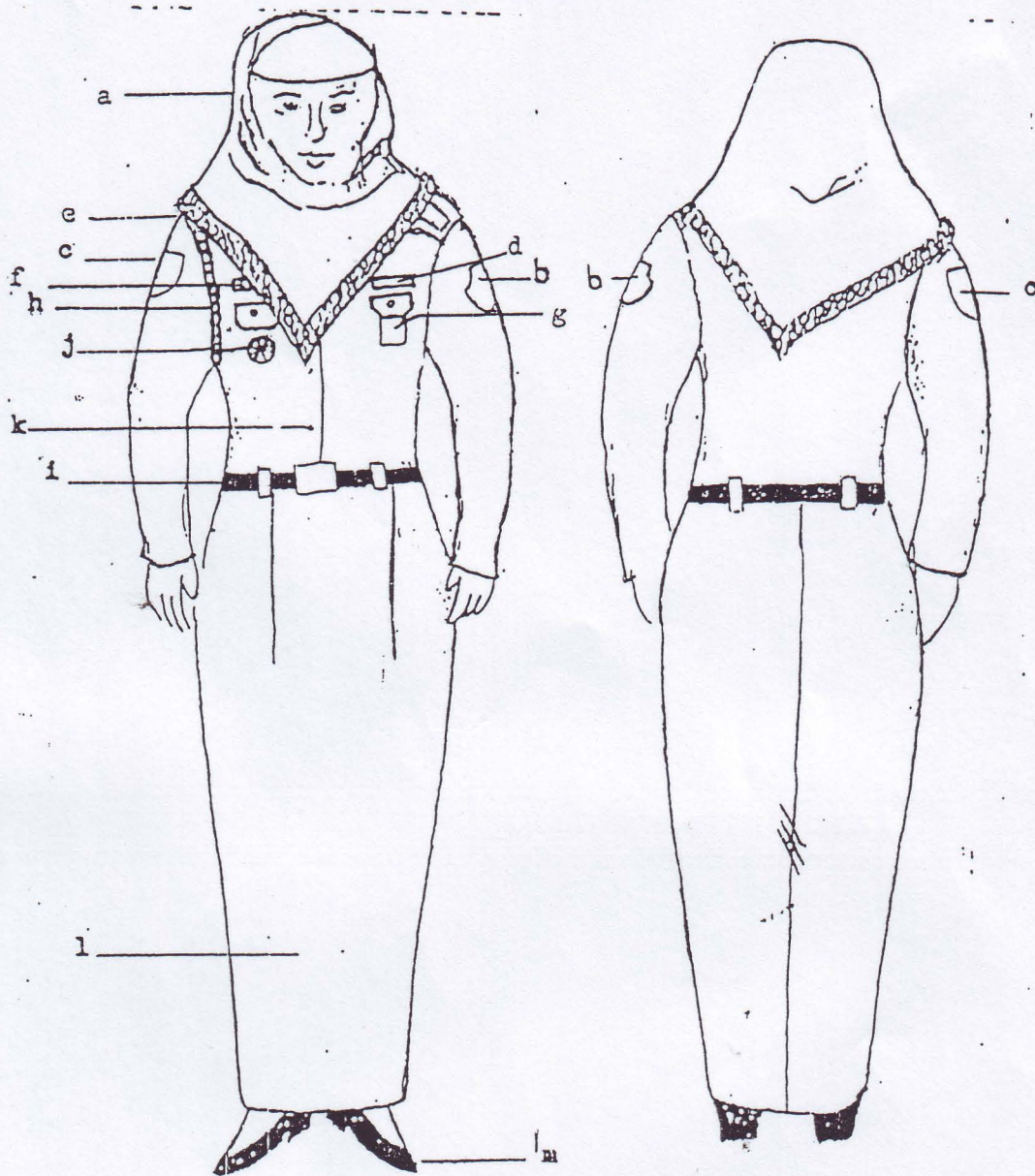

Keterangan :

- a. Kerudung
- b. Badge Hansip
- c. Badge Lambang Daerah
- d. Tanda Satuan (LINMAS)
- e. Tanda Monogram Hansip
- f. Papan Nama
- g. Tanda Pengenal
- h. Tali Pundak (bagi yang berhak memakai)
- i. Ikat pinggang dari nilon/kanvas warna hitam, timang kuning emas dengan lambang Hansip

- j. Tanda jabatan (bagi yang berhak memakai)
- k. Kemeja lengan panjang hijau muda, saku dua pakai lidah pundak
- l. Rok bawah hijau muda dengan dua lipatan pada bagian perut
- m. Sepatu hitam

PAKAIAN DINAS HARIAN (PDH) PEGAWAI NEGERI SIPIL PRIA
DENGAN ATRIBUT DAN KELENGKAPANNYA

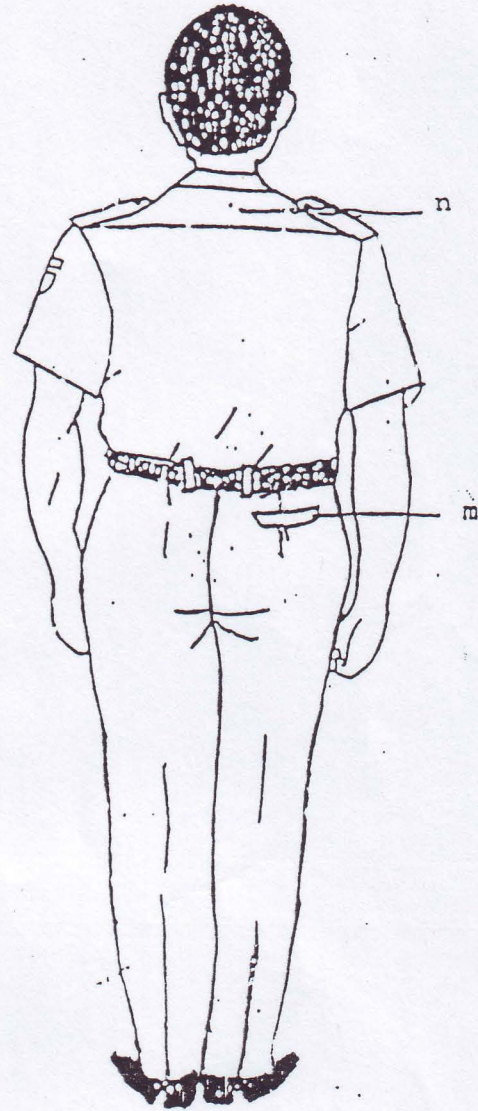
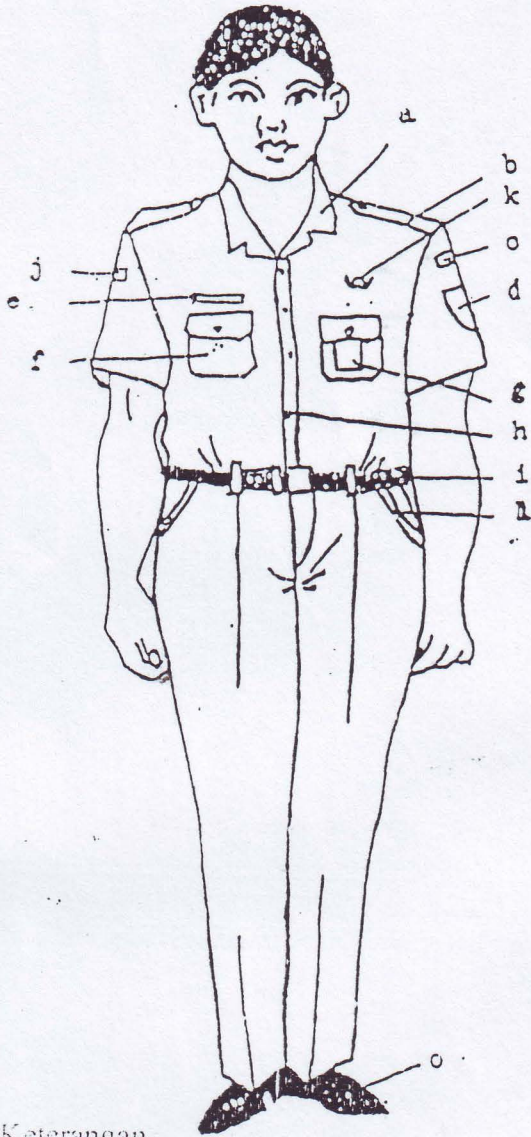

Keterangan

Kemeja dan celana warna keki

- a. Krah berdiri
- b. Lidah bahu
- c. Tanda Lokasi Daerah
- d. Lambang Daerah
- e. Papan Nama
- f. Saku baju tertutup
- g. Tanda Pengenal
- h. Kancing baju berjumlah 4 buah

- i. Ikat pinggang nilon warna hitam tinjang kuning emas polos
- j. Tanda Lokasi Pusat
- k. Lencana KORPRI
- l. Saku celana depan
- m. Saku celana belakang
- n. Sambungan bahu
- o. Sepatu warna hitam

PAKAIAN DINAS HARIAN (PDH) PEGAWAI NEGERI SIPIL WANITA
DENGAN ATRIBUT DAN KELENGKAPANNYA

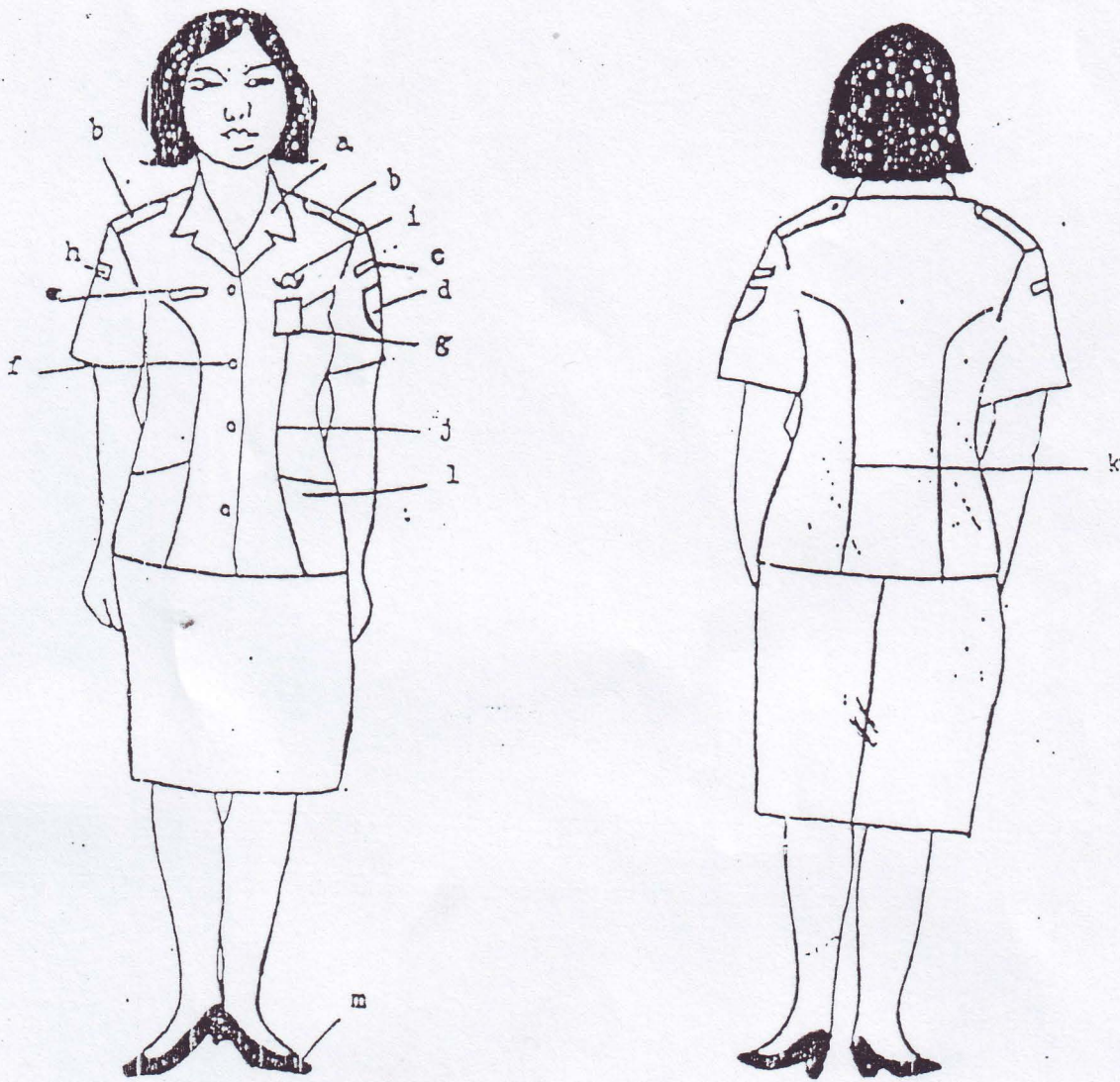

Keterangan

Kemeja dan rok warna keki

- a. Krah rebah
- b. Lidah bahu
- c. Tanda Lokasi Daerah
- d. Lambang Daerah
- e. Papan Nama
- f. Kancing baju berjumlah 4 buah
- g. Tanda Pengenal

- h. Tanda Lokasi Pusat
- i. Lencana KORPRI
- j. Kupnet depan
- k. Kupnet belakang
- l. Saku baju tanpa tutup
- m. Sepatu warna hitam

PAKAIAN DINAS HARIAN (PDH) PEGAWAI NEGERI SIPIL
WANITA HAMIL
DENGAN ATRIBUT DAN KELENGKAPANNYA

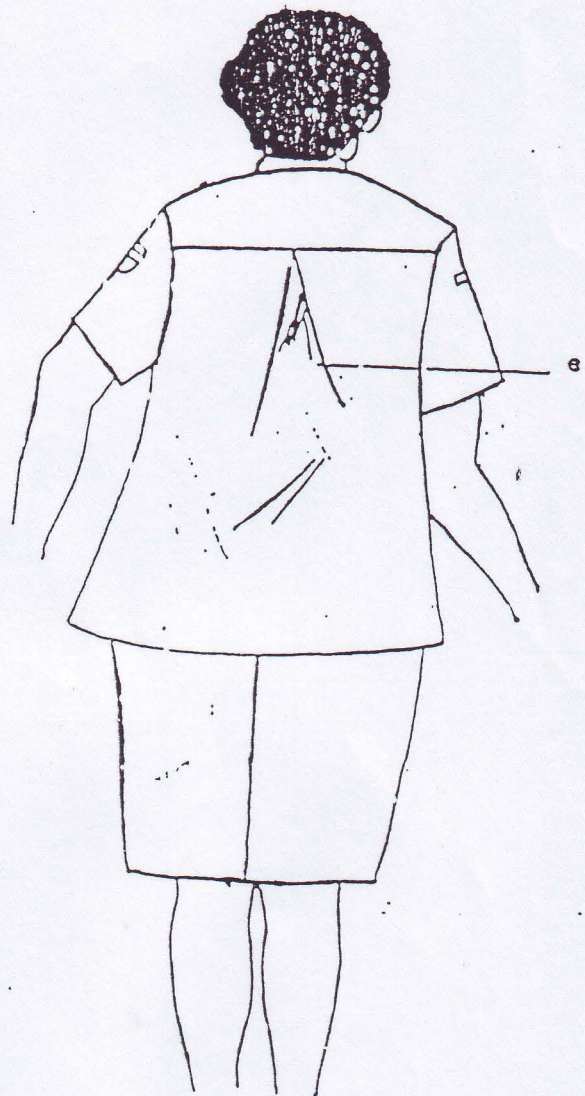
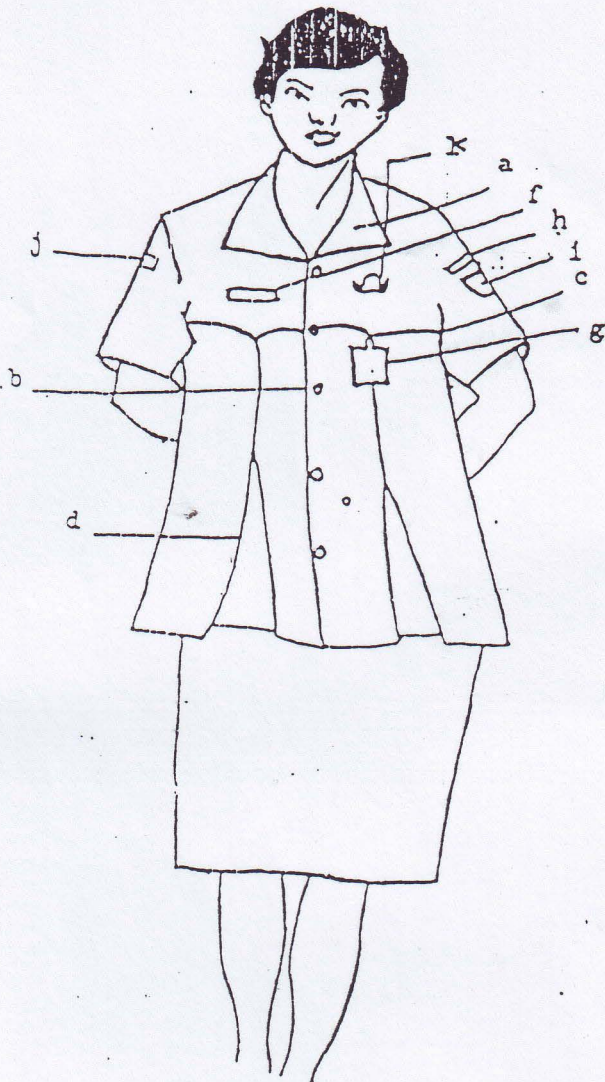

Keterangan

Kemeja dan rok warna keki

- a. Krah rebah
- b. Kancing baju berjumlah 5 buah
- c. Sambungan
- d. Kupnet
- e. Plui belakang
- f. Papan nama

- g. Tanda Pengenal
- h. Tanda Lokasi Daerah
- i. Lambang Daerah
- j. Tanda Lokasi Pusat
- k. Lencana KORPRI

MODEL PAKAIAN DINAS HARIAN (PDH) UNTUK
PNS WANITA SESUAI DENGAN SYARIAT AGAMA

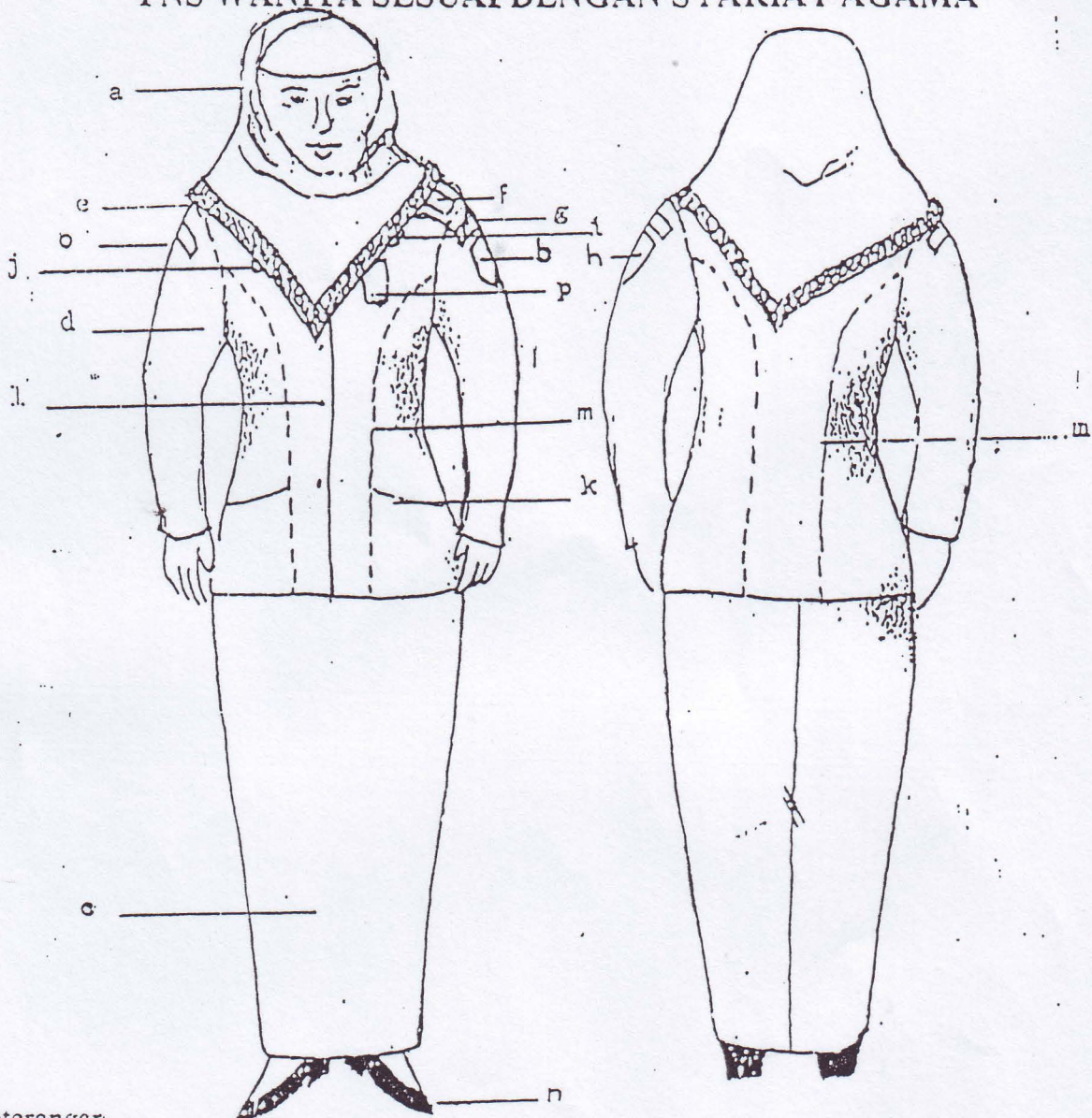

Keterangan .

a. Kerudung
b. Lambang Daerah

c. Rok panjang warna khaki, saku samping kanan kiri, ploi / lipatan depan kanan kiri, banlingkar sambungan, resleting belakang tanpa saku belakang

d. Kemeja Lengan Panjang warna khaki
e. Krah Rebah;
f. Lidah bahu;

g. Tanda Lokasi Daerah

h. Lambang Daerah

i. Lencana Korpri

j. Papan nama;

k. Saku baju kanan kiri bawah tanpa tutup;

l. Kancing baju berjumlah 4 buah;

m. Kupnet dari depan sampai belakang;

n. Sepatu vantovel warna hitam hak rendah;

o. Tanda Lokasi Pusat

p. Tanda Pengenal;

1. PAKAIAN DINAS UPACARA PEJABAT WILAYAH/DAERAH, PEJABAT WILAYAH DAN KEPALA DESA/KEPALA KELURAHAN PRIA DENGAN ATRIBUT DAN KELENGKAPANNYA.

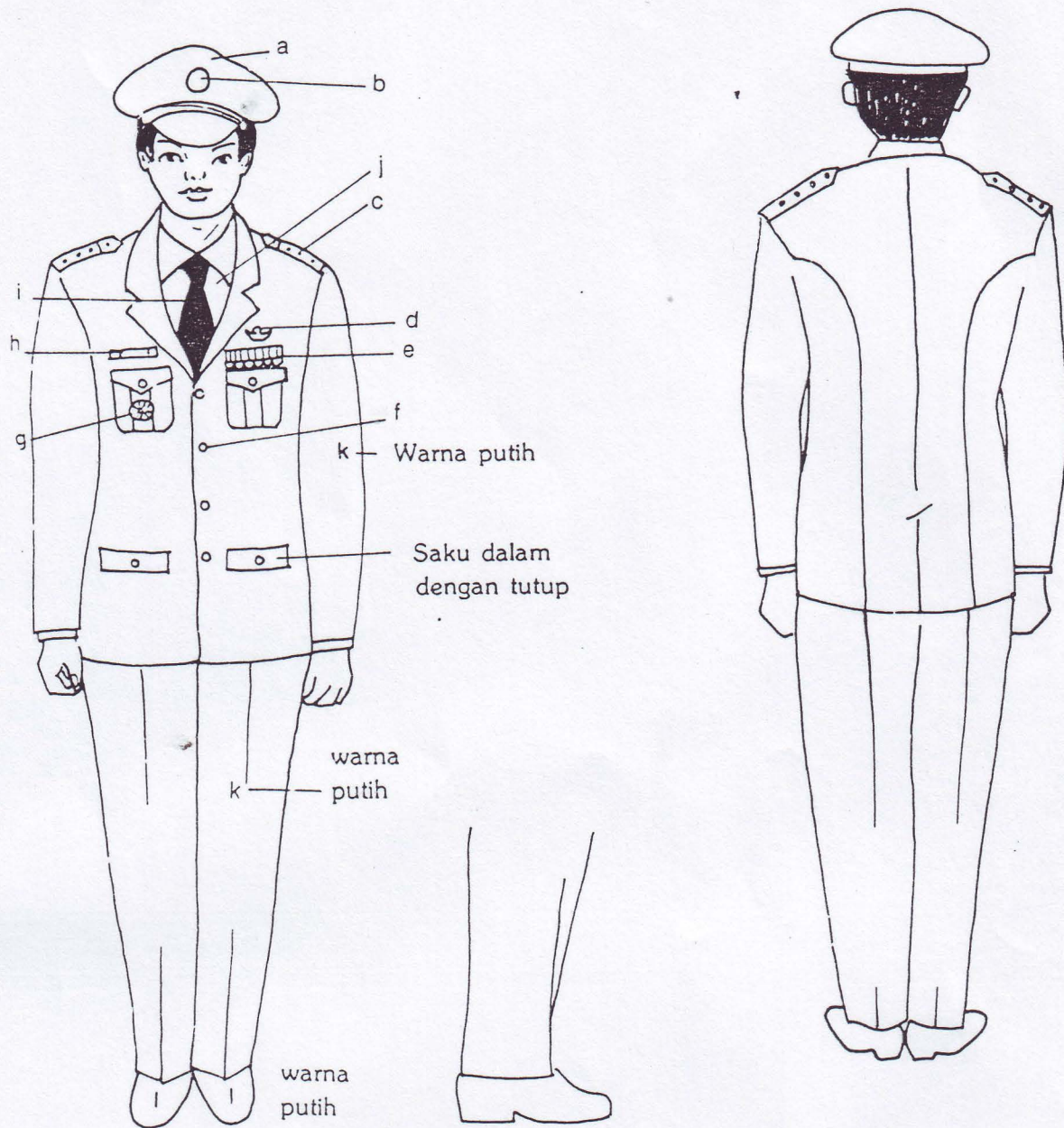

KETERANGAN :

- | | |
|--|---------------------------|
| a. Topi warna hitam | g. Tanda jabatan |
| b. Garuda/Beringin | h. Papan nama |
| c. Tanda pangkat Upacara | i. Dasi warna hitam polos |
| d. Lencana KORPRI | j. Kemeja warna putih |
| e. Bintang tanda jasa | k. Stelan Jas warna putih |
| f. Kancing berlambang Garuda warna kuning emas | l. Sepatu warna putih |

2. PAKAIAN DINAS UPACARA PEJABAT WILAYAH/DAERAH, PEJABAT WILAYAH DAN KEPALA DESA/KEPALA KELURAHAN WANITA DENGAN ATRIBUT DAN KELENGKAPANNYA

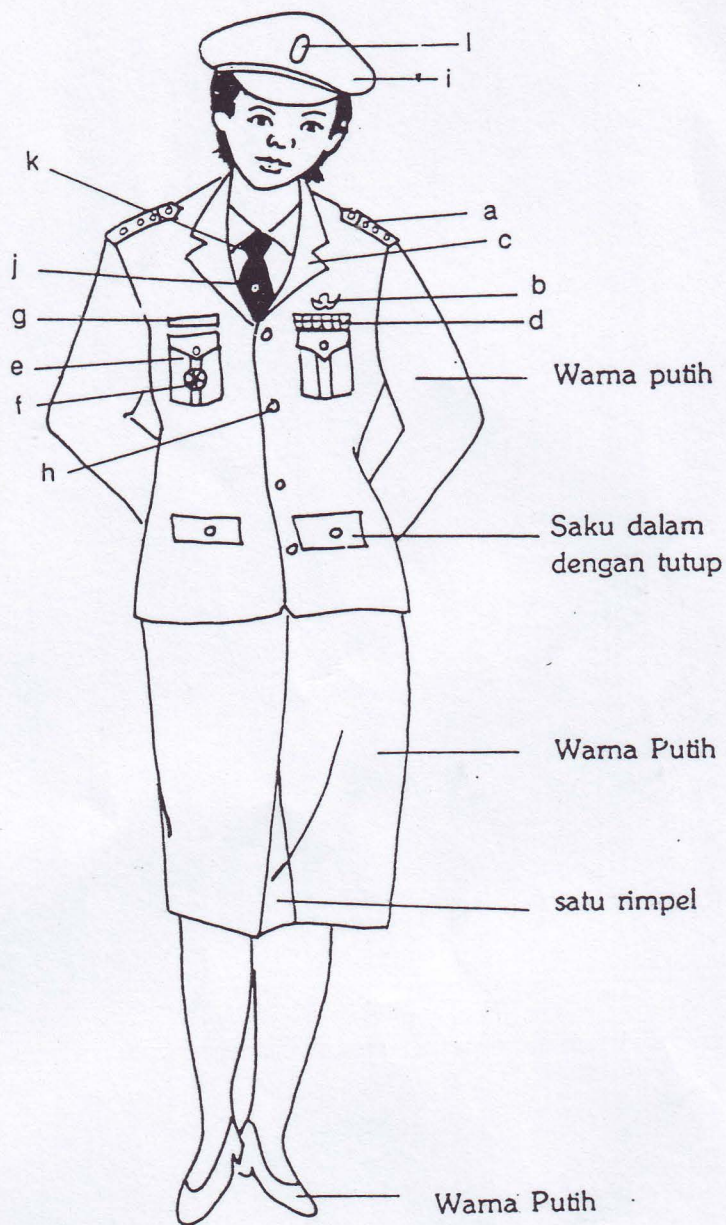

KETERANGAN :

- a. Tanda Pangkat Upacara
- b. Lencana KORPRI
- c. Kraah rebah
- d. Bintang tanda jasa
- e. Saku tertutup
- f. Tanda jabatan
- g. Papan nama

- h. Kancing lambang Garuda warna kuning emas
- i. Topi warna hitam
- j. Dasi hitam polos
- k. Kemeja dalam putih
- l. Garuda/Beringin

PAKAIAN BAHAN TENUN TRADISIONAL /BATIK KHAS JAWA TENGAH
UNTUK PRIA

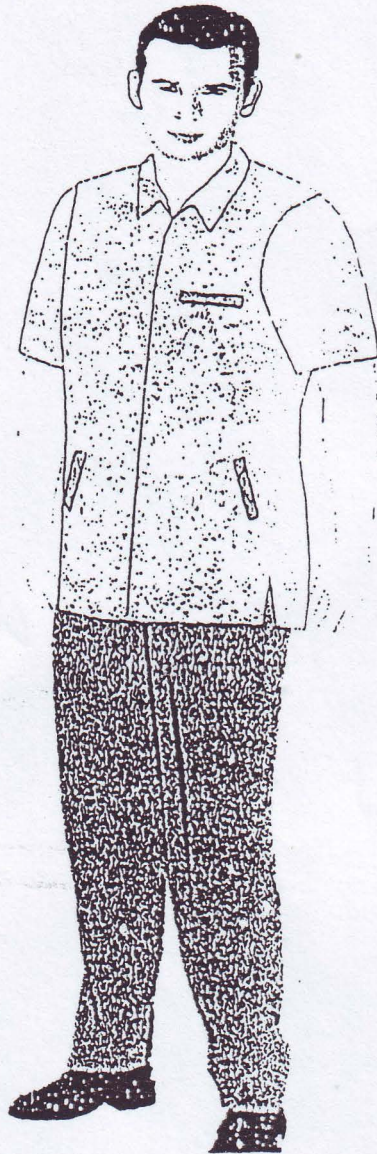

Keterangan :

- a. Krah berdiri
- b. Baju lengan pendek (motif & warna bebas)
- c. Saku kiri atas dalam
- d. Belahan samping kanan kiri
- e. Saku bawah dalam (kanan & kiri)
- f. Celana panjang warna gelap
- g. Sepatu warna hitam, hak rendah dan bertali
- h. Pemakaian Baju dilengkapi dengan atribut yang telah ditentukan (Lencana KORPRI, Papan Nama dan Kartu Tanda Pengenal)

PAKAIAN BAHAN TENUN TRADISIONAL /BATIK KHAS JAWA TENGAH
UNTUK WANITA

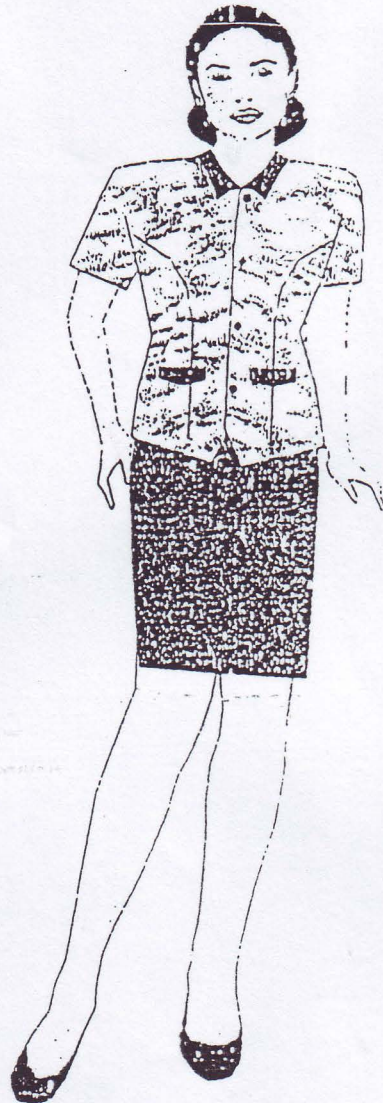

Keterangan :

- a. Krah rebah
- b. Baju lengan pendek (motif dan warna bebas)
- c. Saku bawah dalam kanan kiri
- d. Kancing 4 buah
- e. Rok warna gelap
- f. Sepatu kulit warna hitam, hak rendah
- g. Pemakaian baju dilengkapi dengan atribut yang telah ditentukan (Lencana KORPRI, Papan Nama dan Kartu Tanda Pengenal)

**.MODEL PAKAIAN DINAS HARIAN LAPANGAN (PDHL)
UNTUK PNS WANITA DILINGKUNGAN PEMERINTAH KABUPATEN
SUKOHARJO**

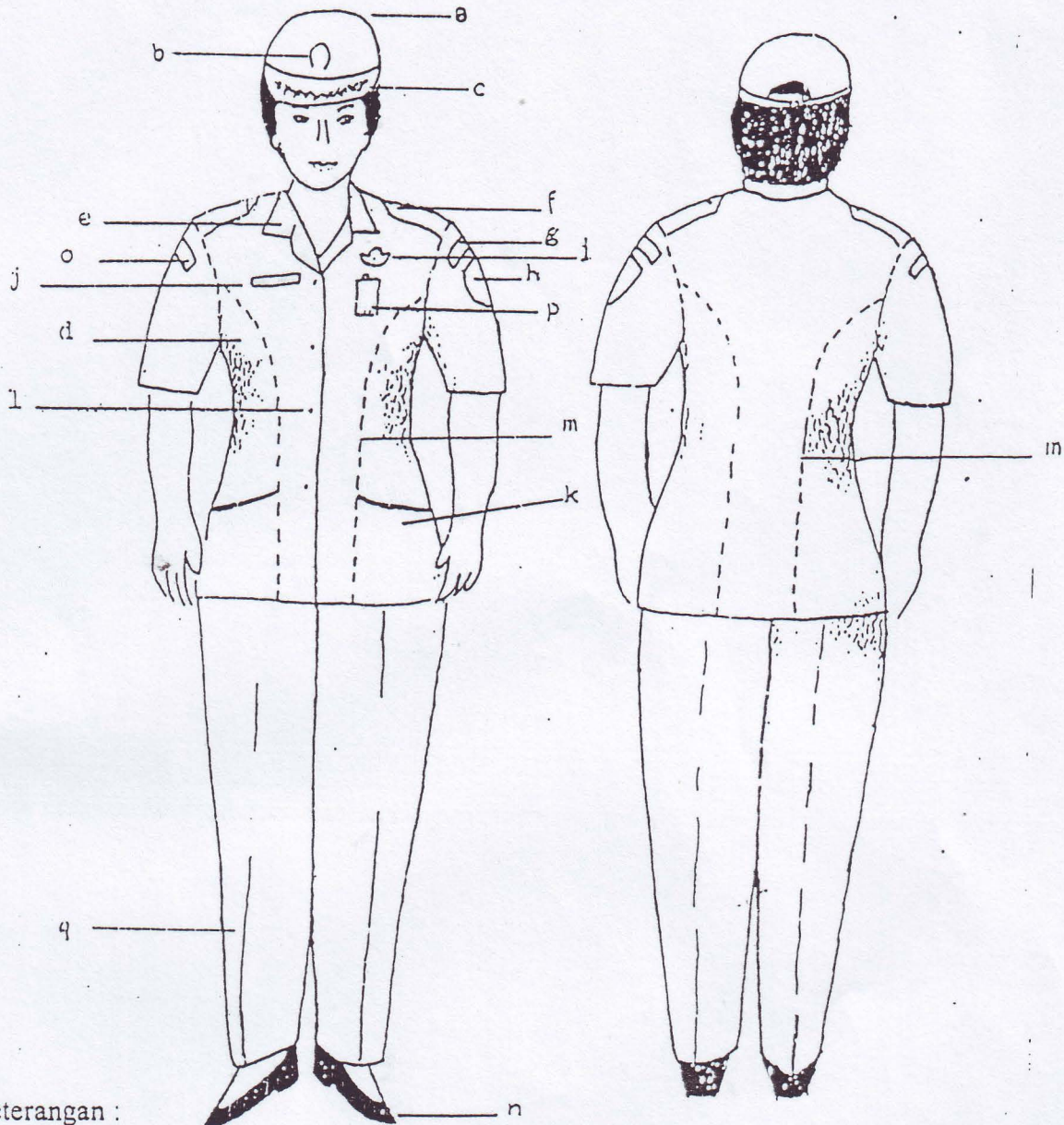

Keterangan :

- | | |
|--|---|
| <ul style="list-style-type: none"> a. Topi lapangan; b. Lambang Daerah (Jahitan bordir sesuai ketentuan); c. Lambang Padi Kapas (Bagi yang berhak memakai) d. Kemeja Lengan Pendek warna khaki e. Krah Rebah; f. Lidah bahu; g. Tanda Lokasi daerah h. Lambang Daerah i. Lencana KORPRI | <ul style="list-style-type: none"> j. Papan nama; k. Saku baju kanan kiri bawah tanpa tutup; l. Kancing baju berjumlah 4 buah; m. Kupnet dari depan sampai belakang; n. Sepatu vantovel warna hitam hak rendah; o. Tanda Lokasi Pusat p. Tanda Pengenal; q. Celana panjang warna khaki, saku samping kanan kiri, ploi / lipatan depan kanan kiri, ban lingkaran sambungan, resleting belakang, tanpa saku belakang. |
|--|---|

PAKAIAN SIPIL HARIAN
(P.S.H.)

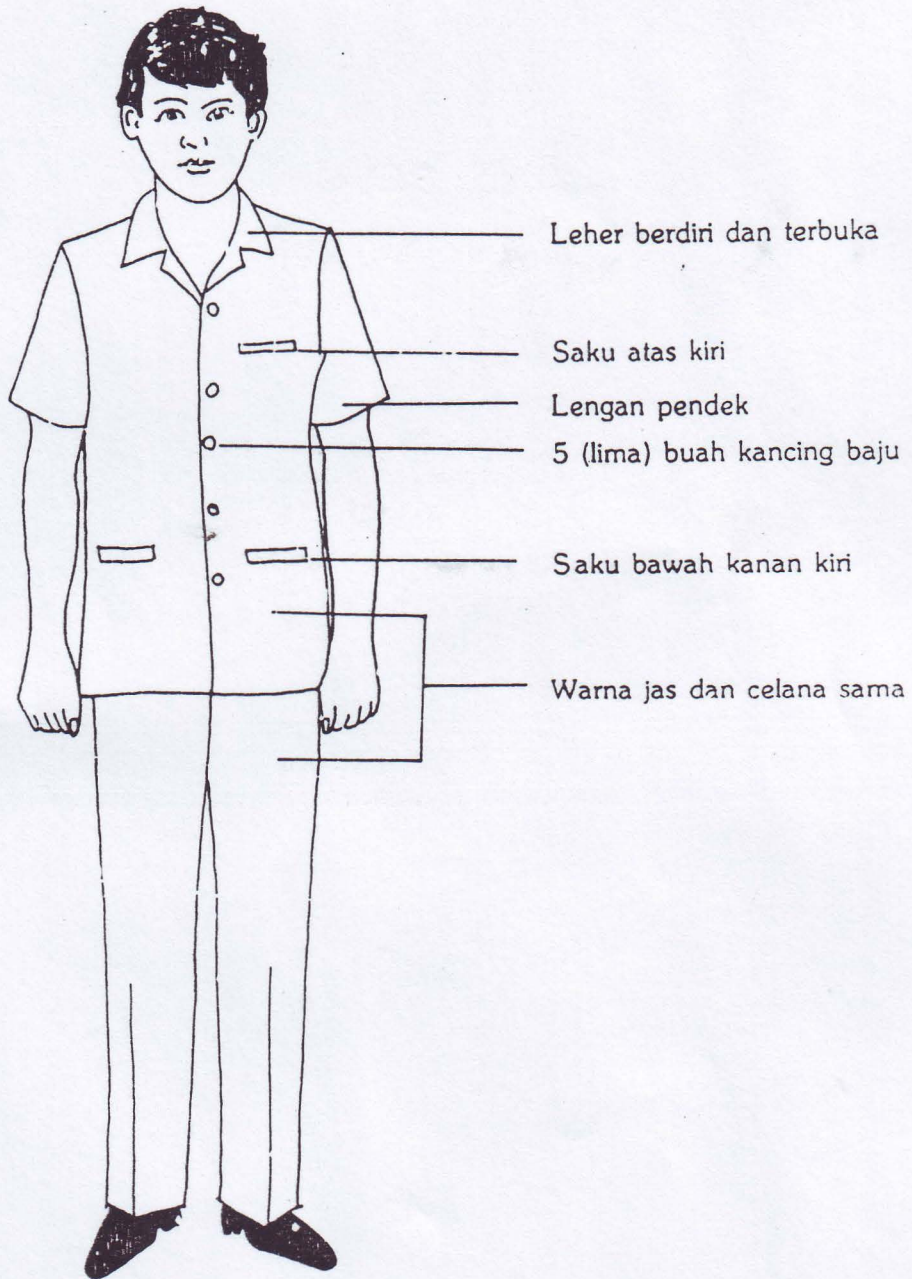

1 SERAGAM KORPS PEGAWAI REPUBLIK INDONESIA
BAJU SIPIL RESMI
(P.S.R.)
Untuk Pria



SERAGAM KORPS PEGAWAI REPUBLIK INDONESIA
BAJU SIPIL RESMI
(P. S. R.)
Untuk Wanita

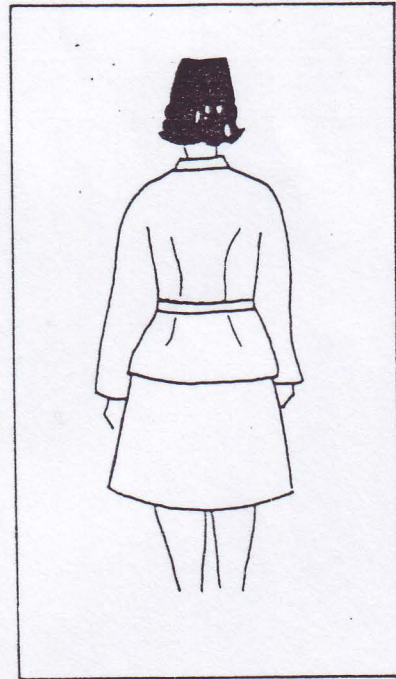
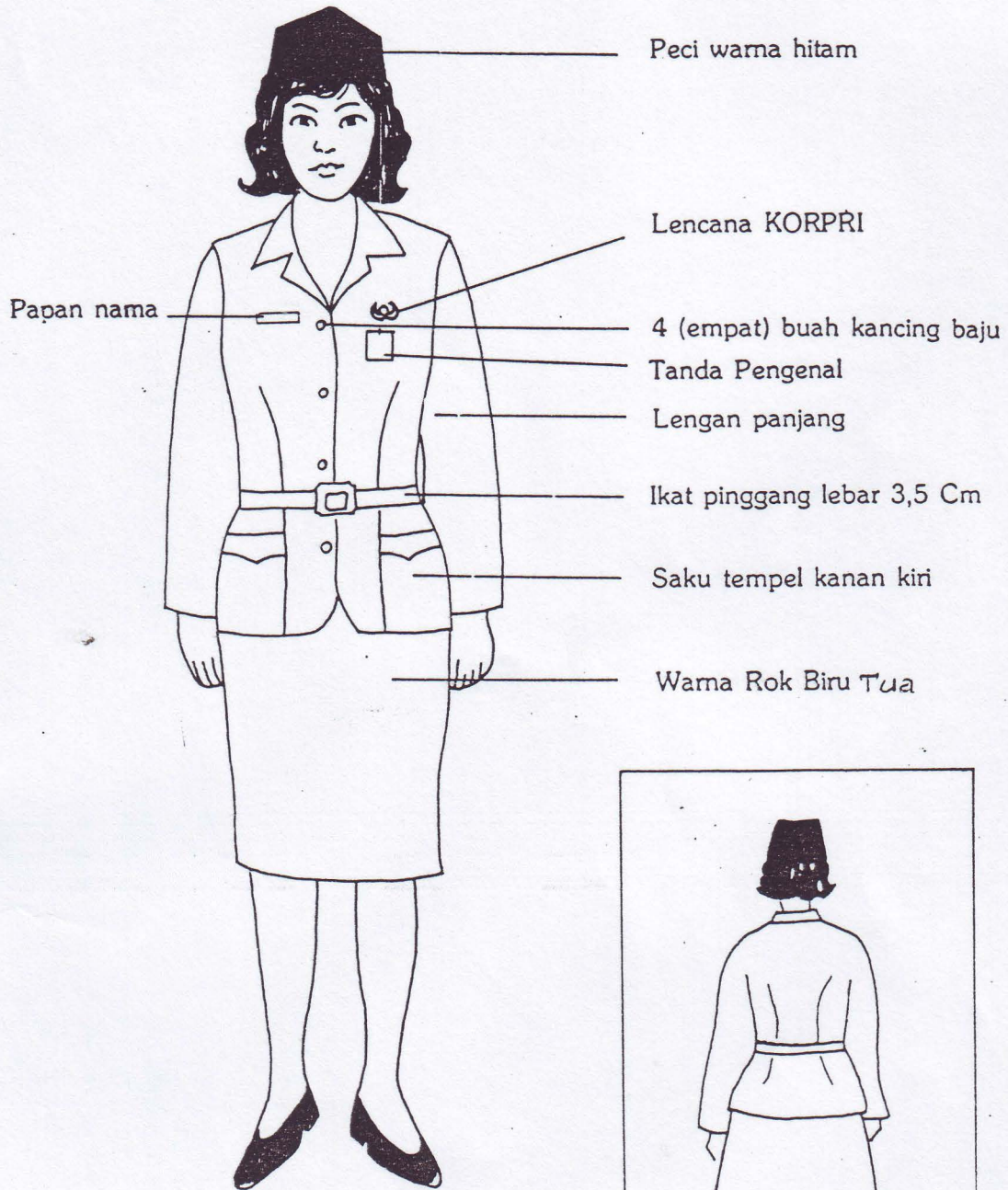

PAKAIAN DINAS
KANTOR PEMADAM KEBAKARAN

PAKAIAN DINAS UPACARA (PDU) I WANITA

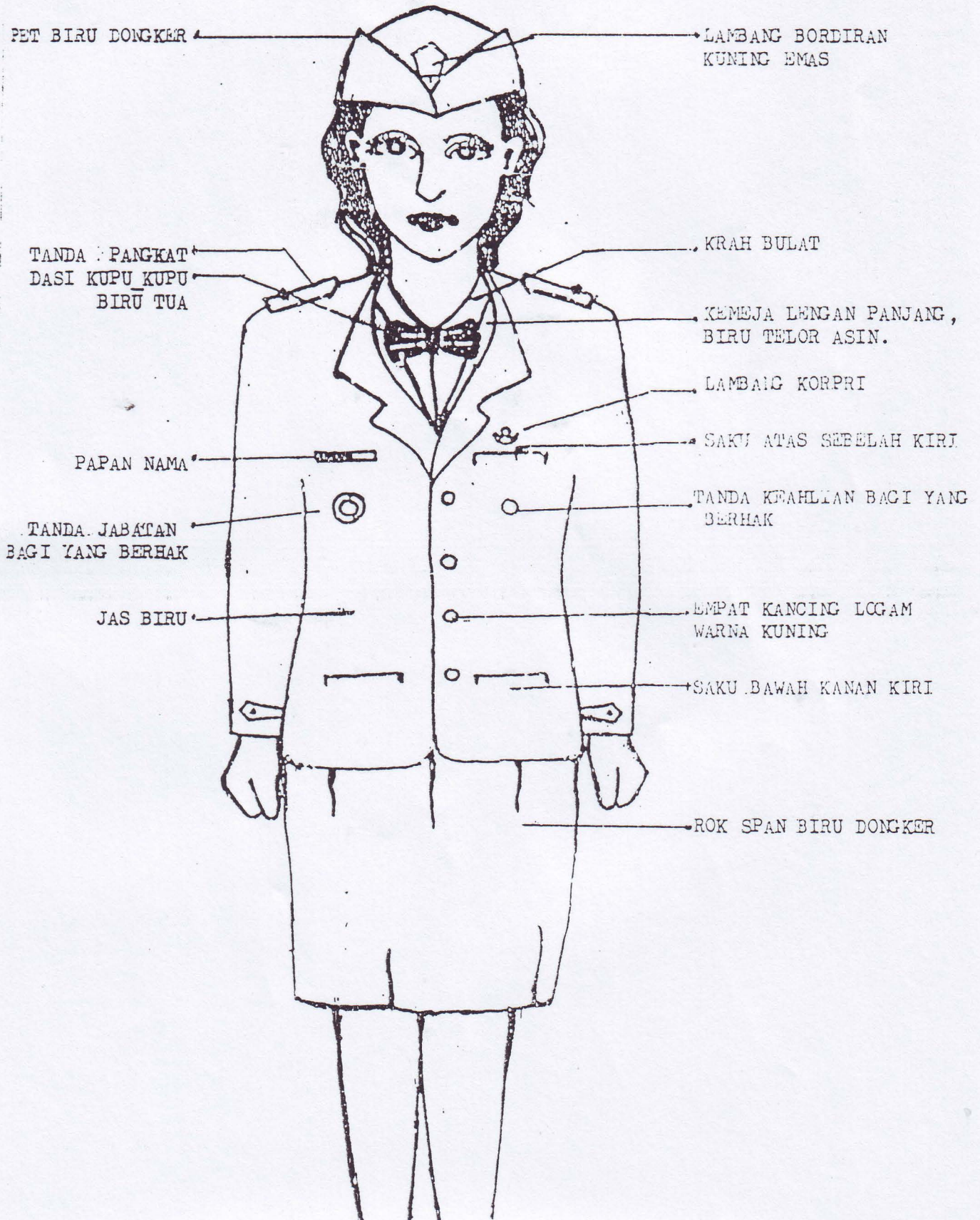

PAKAIAN DINAS UPACARA (PDU) II WANITA

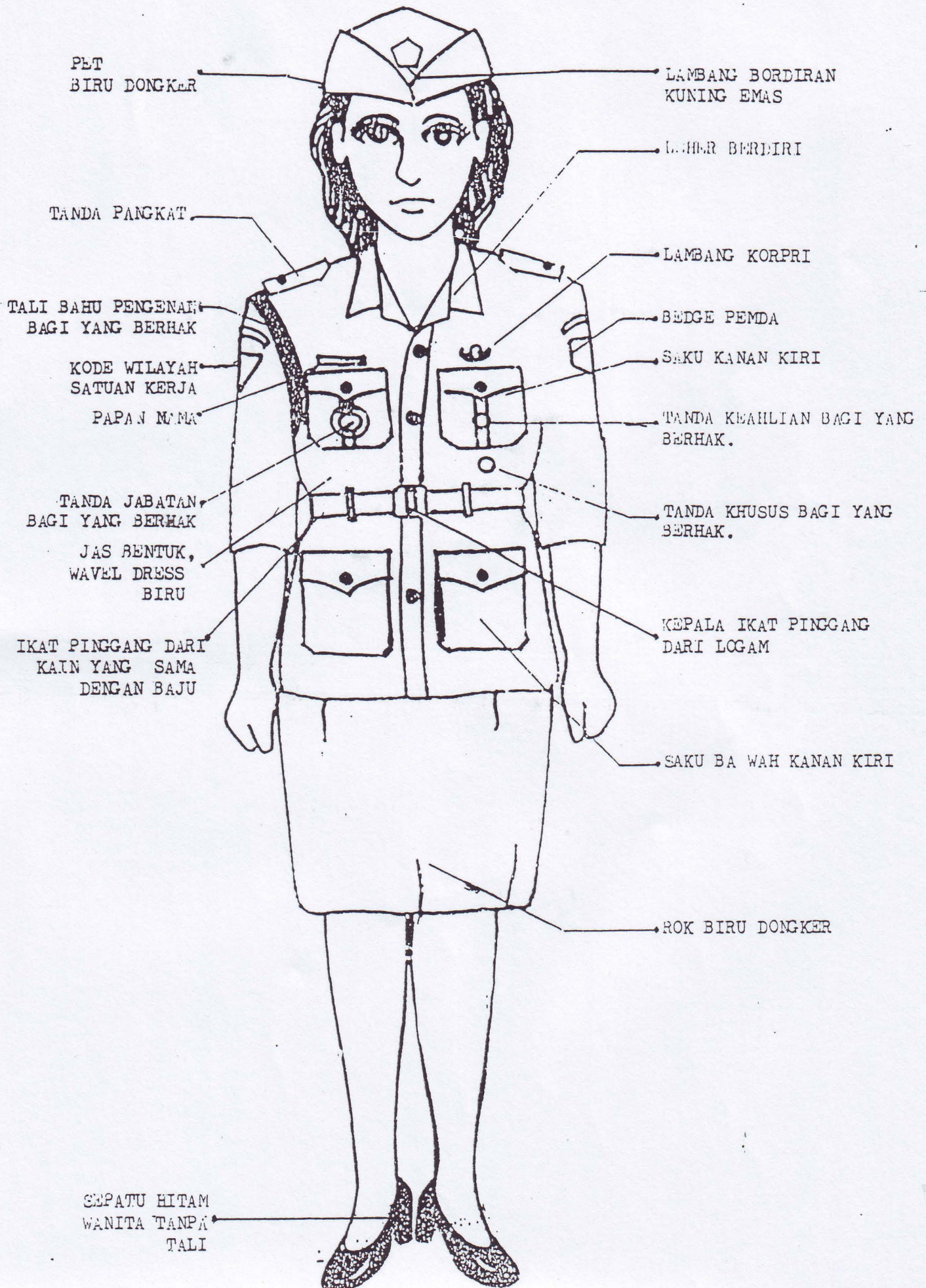

PAKAIAN DINAS UPACARA (PDU) II PRIA

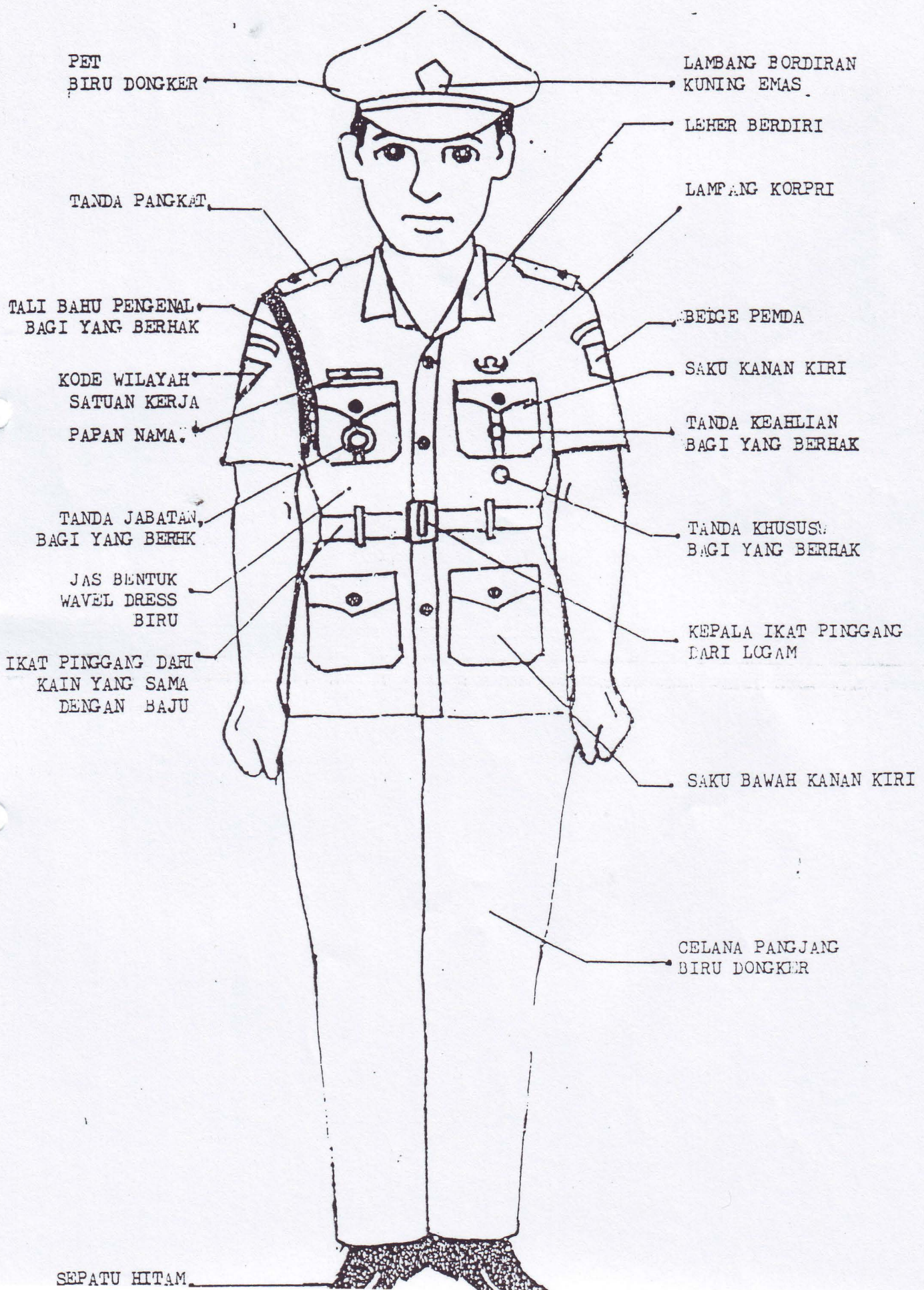

PAKAIAN DINAS HARIAN (PDH) WANITA

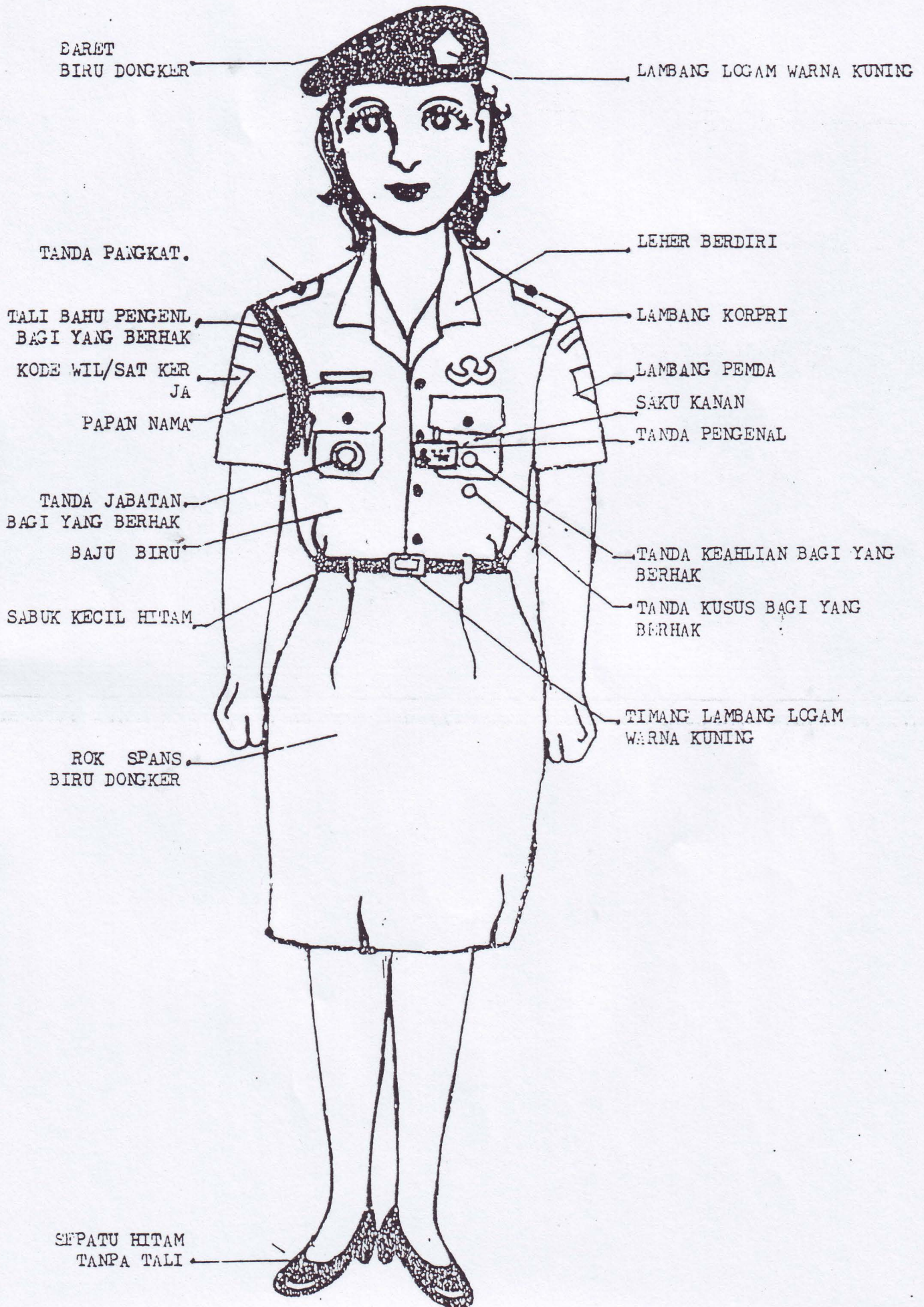

PAKAIAN DINAS HARIAN (PDH) PRIA

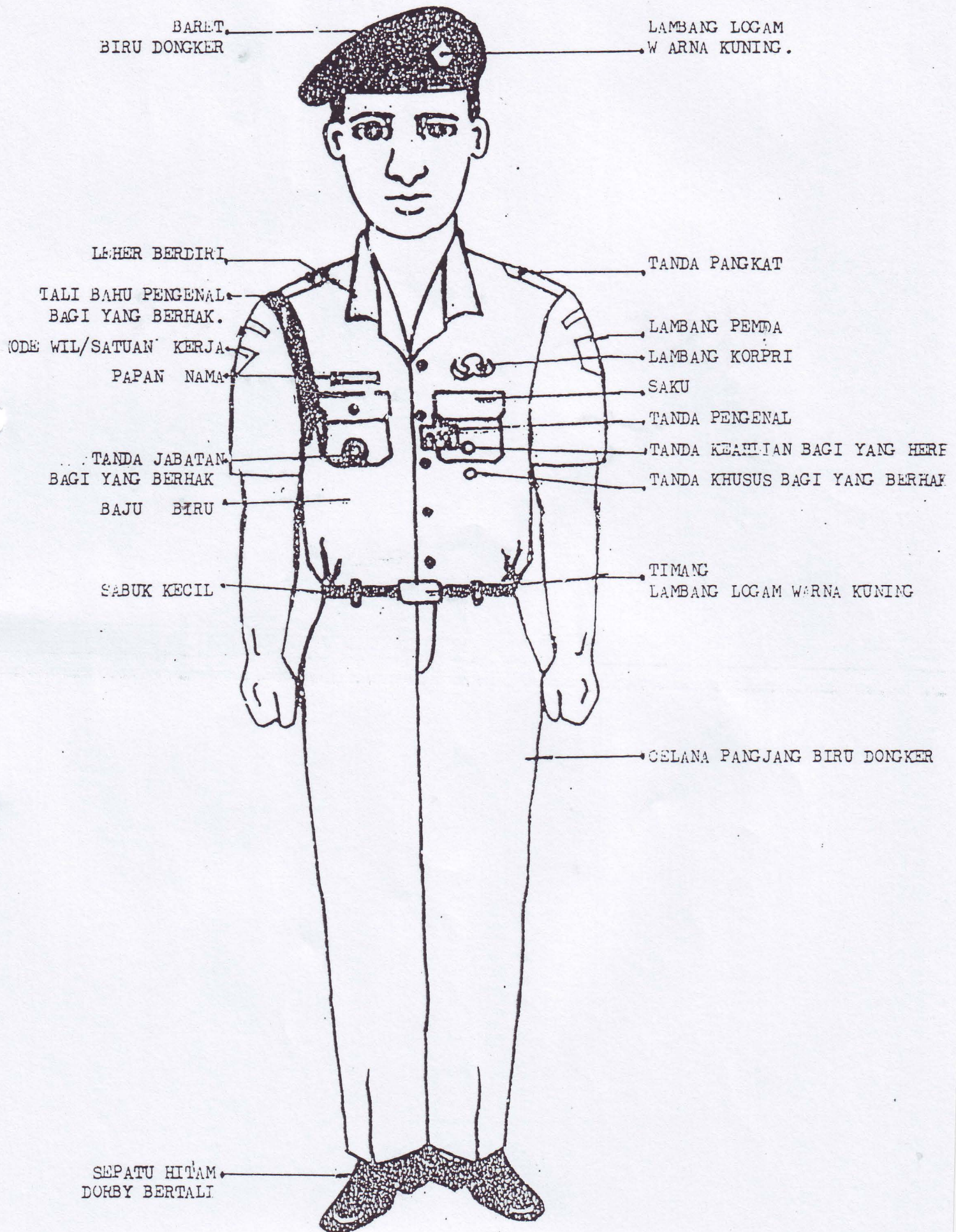

PAKAIAN DINAS LAPANGAN (PDL) PRIA/ WANITA

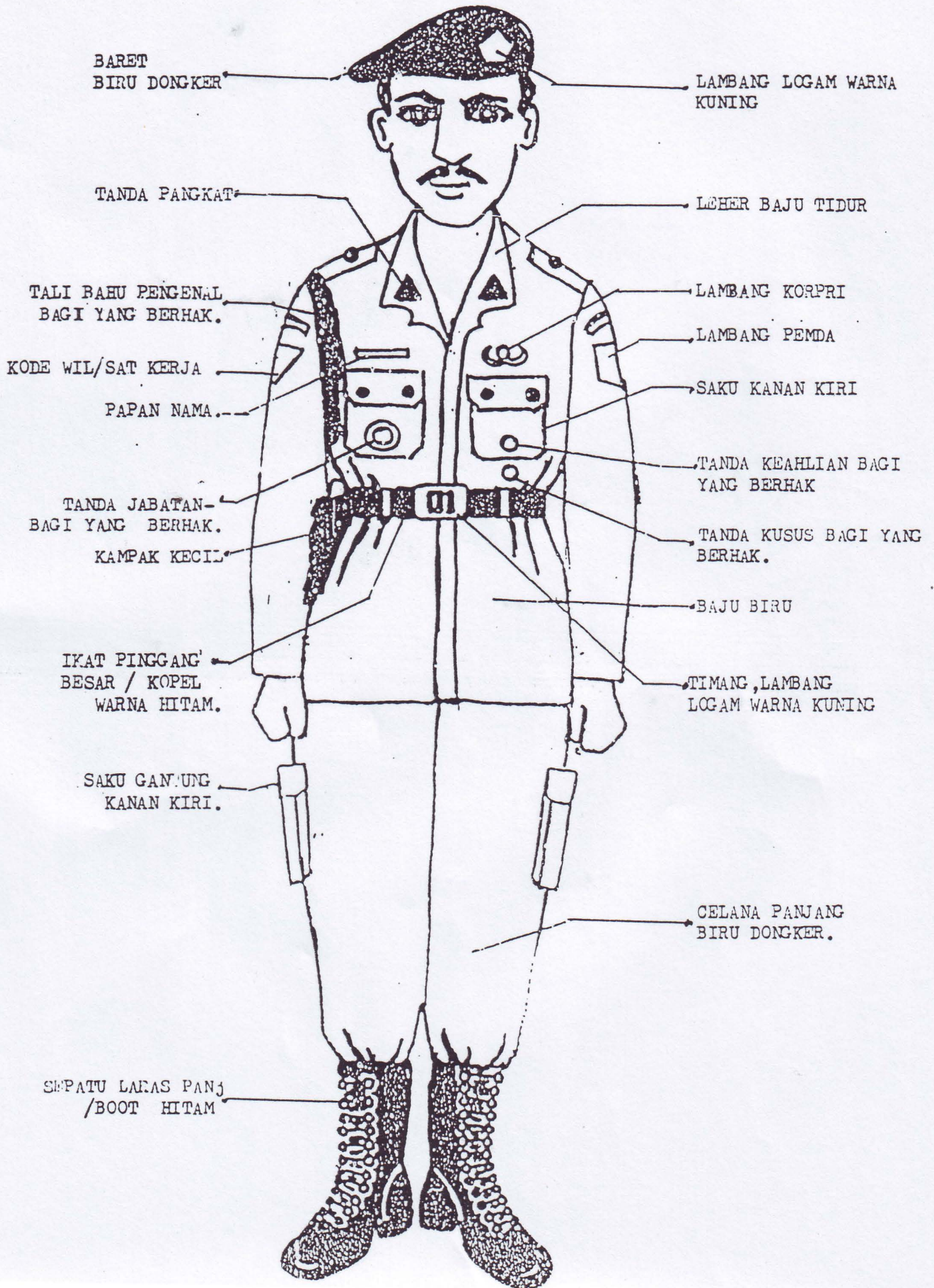

MODEL CELANA PRIA/ WANITA

LUS BESAR

SAKU GANTUNG
KANAN, KIRI

SAKU SEDAN

SAKU
SAMPING
KANAN,
KIRI

TAMPAK MUKA

TAMPAK BELAKANG

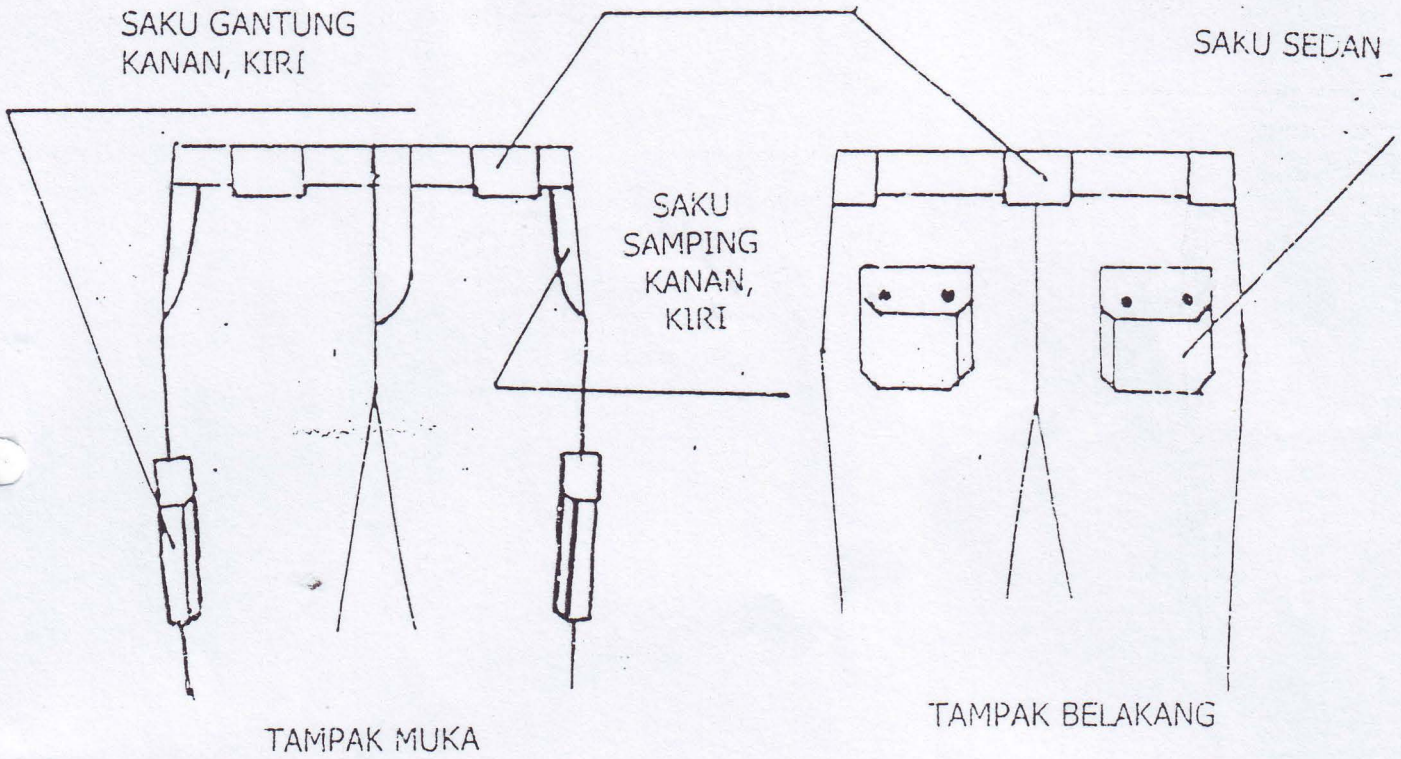

MODEL PAKAIAN DINAS SATUAN POLISI PAMONG PRAJA

MODEL PAKAIAN DINAS HARIAN (PDH) UNTUK PRIA

Tampak Depan

Tampak Belakang

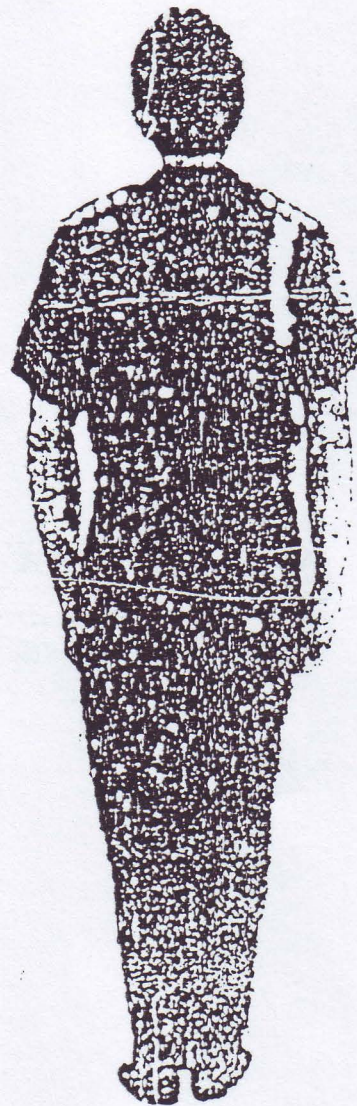
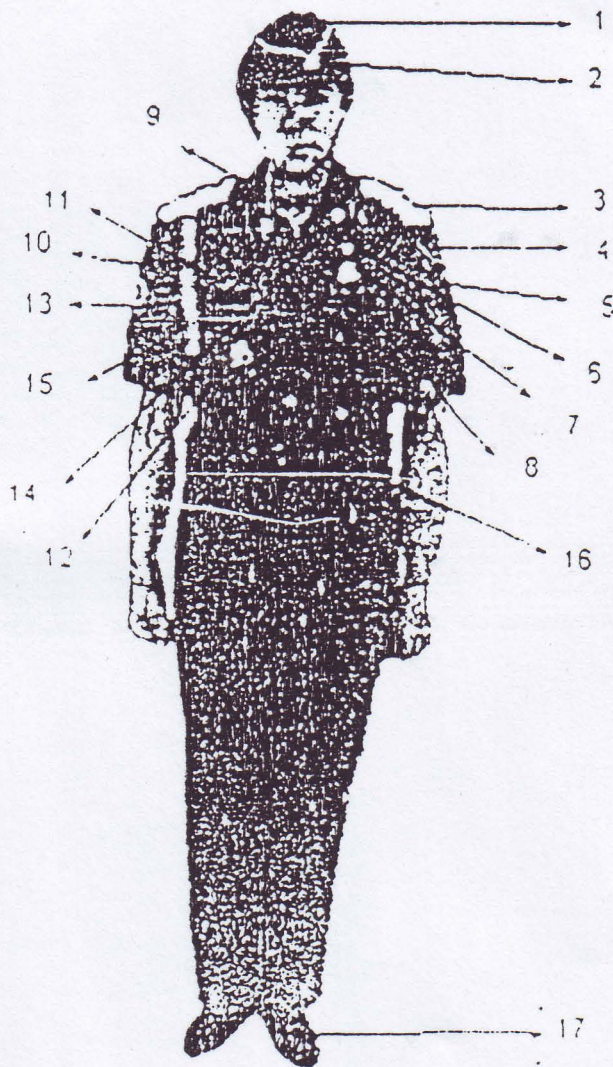

KETERANGAN:

- | | | |
|--|--|------------------------|
| 1. Muz | 7. Lambang Pol. PP | 13. Badge Pol. PP |
| 2. Emblim Pol. PP | 8. Tulisan Pol. PP | 14. Lencana Pol. PP |
| 3. Tanda Pangkat | 9. Kaos Oblong | 15. Tali Pluit |
| 4. Tulisan Provinsi/
Kabupaten/Kota | 10. Tulisan Departemen
Dalam Negeri | 16. Ikat Pingang Kecil |
| 5. Bagde PEMDA | 11. Papan Nama | 17. Sepatu Hitam |
| 6. Lencana KORPRI | 12. Tanda Jabatan | |

GAMBAR PAKAIAN DINAS HARIAN (PDH) UNTUK WANITA

Tampak Depan

Tampak Belakang

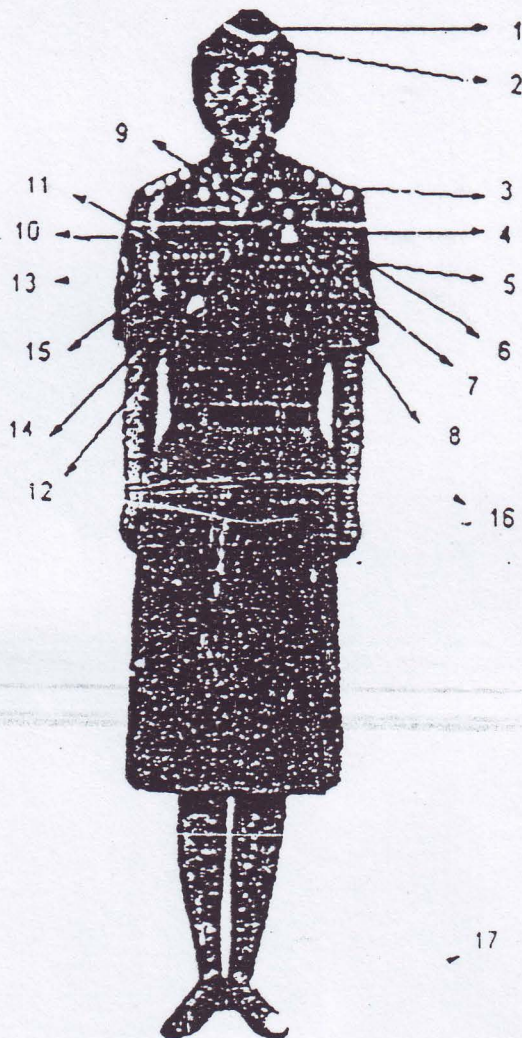

KETERANGAN:

- | | | |
|--|--|------------------------|
| 1. Mutz | 7. Lambang Pol. PP | 13. Badge Pol. PP |
| 2. Emblim Pol. PP | 8. Tulisan Pol. PP | 14. Lencana Pol. PP |
| 3. Tanda Pangkat | 9. Kaos Oblong | 15. Tali Pluit |
| 4. Tulisan Provinsi/
Kabupaten/Kota | 10. Tulisan Departemen
Dalam Negeri | 16. Ikat Pingang Kecil |
| 5. Badge PEMDA | 11. Papan Nama | 17. Sepatu Hitam |
| 6. Lencana KORPRI | 12. Tanda Jabatan | |

MODEL PAKAIAN DINAS LAPANGAN I (PDL I) UNTUK PRIA

Tampak Depan

Tampak Belakang

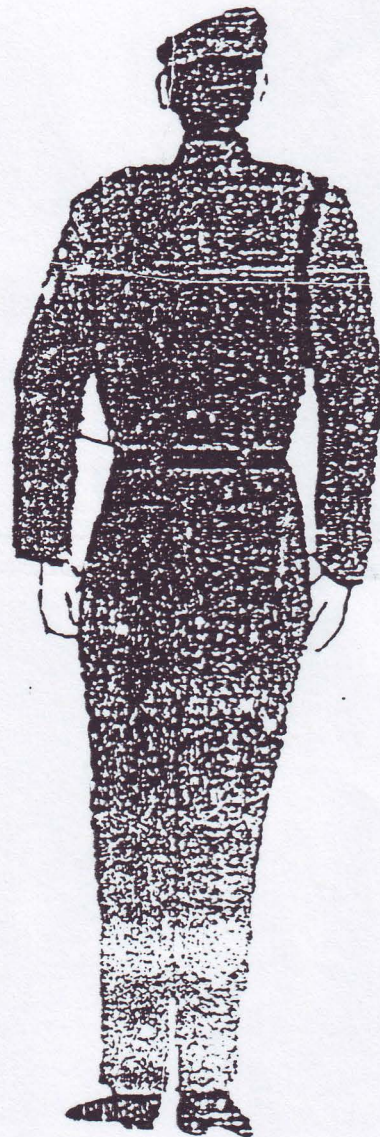
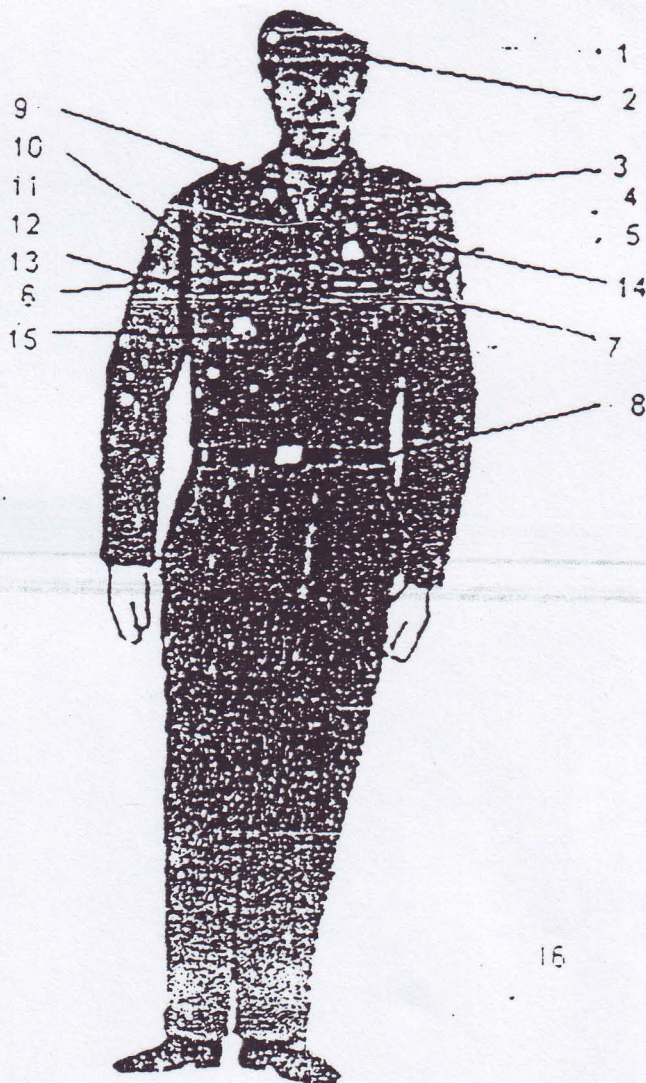

16

KETERANGAN:

- | | | |
|--|------------------------|--------------------|
| 1. Topi Baret | 6. Lambang Pol. PP | Dalam Negeri |
| 2. Emblim Pol. PP | 7. Tulisan Pol. PP | 12. Badge Pol. PP |
| 3. Tanda Pangkat | 8. Ikat Pinggang Kecil | 13. Tali Piuit |
| 4. Tulisan Provinsi/Kabupaten/
Kota | 9. Kaos Oblong | 14. Lencana KORPRI |
| 5. Badge PEMDA | 10. Papan Nama | 15. Tanda Jabatan |
| | 11. Tuisan Departemen | 16. Sepatu Hitam |

GAMBAR PAKAIAN DINAS LAPANGAN I (PDL I) UNTUK WANITA

Tampak Depan

Tampak Belakang

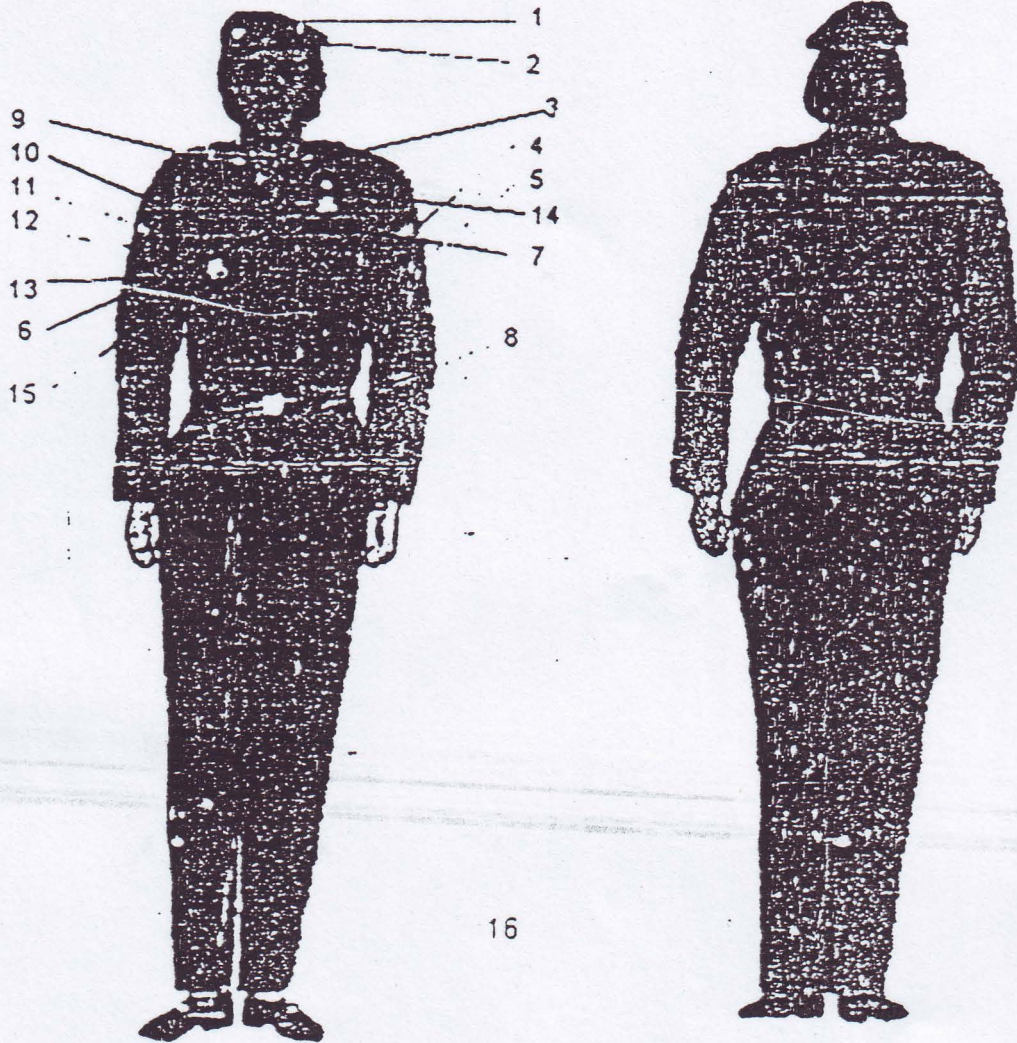

KETERANGAN:

- | | | |
|--|------------------------|--------------------|
| 1. Topi Baret | 6. Lambang Pol. PP | Dalam Negeri |
| 2. Emblim Pol. PP | 7. Tulisan Pol. PP | 12. Badge Pol. PP |
| 3. Tanda Pangkat | 8. Ikat Pinggang Kecil | 13. Tali Pluit |
| 4. Tulisan Provinsi/Kabupaten/
Kota | 9. Kaos Oblong | 14. Lencana KORPRI |
| 5. Badge PEMDA | 10. Papan Nama | 15. Tanda Jabatan |
| | 11. Tulisan Departemen | 16. Sepatu Hitam |

MODEL PAKAIAN DINAS LAPANGAN II (PDL II) PRIA

Tampak Depan

Tampak Belakang

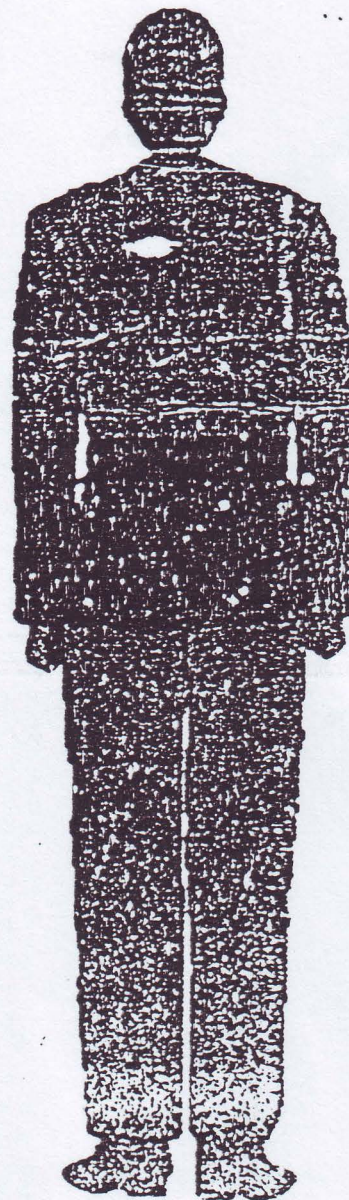
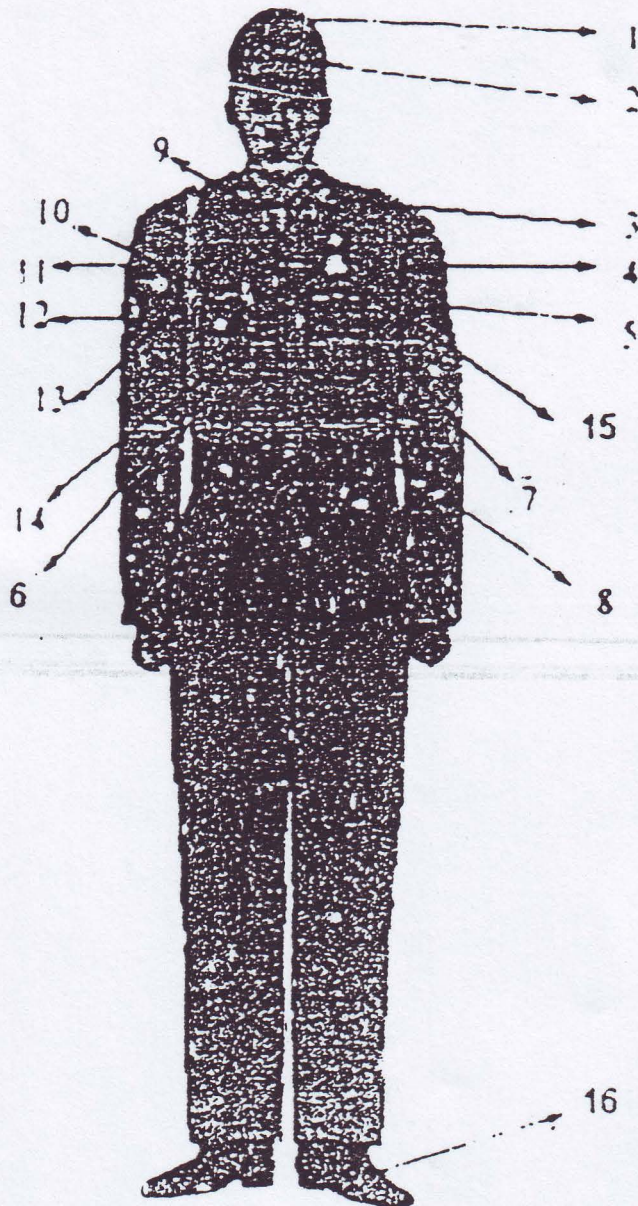

KETERANGAN :

- | | | |
|--|--|---------------------|
| 1. Topi Jengle Pet | 7. Tulisan Pol. PP | 13. Tali Pluit |
| 2. Emblim Pol. PP | 8. Ikat Pinggang Besar | 14. Tanda Jabatan |
| 3. Tanda Pangkat | 9. Kaos Oblong | 15. Lambang Pol. PP |
| 4. Tulisan Provinsi/Kabupaten/
Kota | 10. Papan Nama | 16. Sepatu Hitam |
| 5. Badang PEMDA | 11. Tulisan Departemen
Dalam Negeri | |

GAMBAR PAKAIAN DINAS LAPANGAN II (PDL II) UNTUK WANITA

Tampak Depan

Tampak Belakang

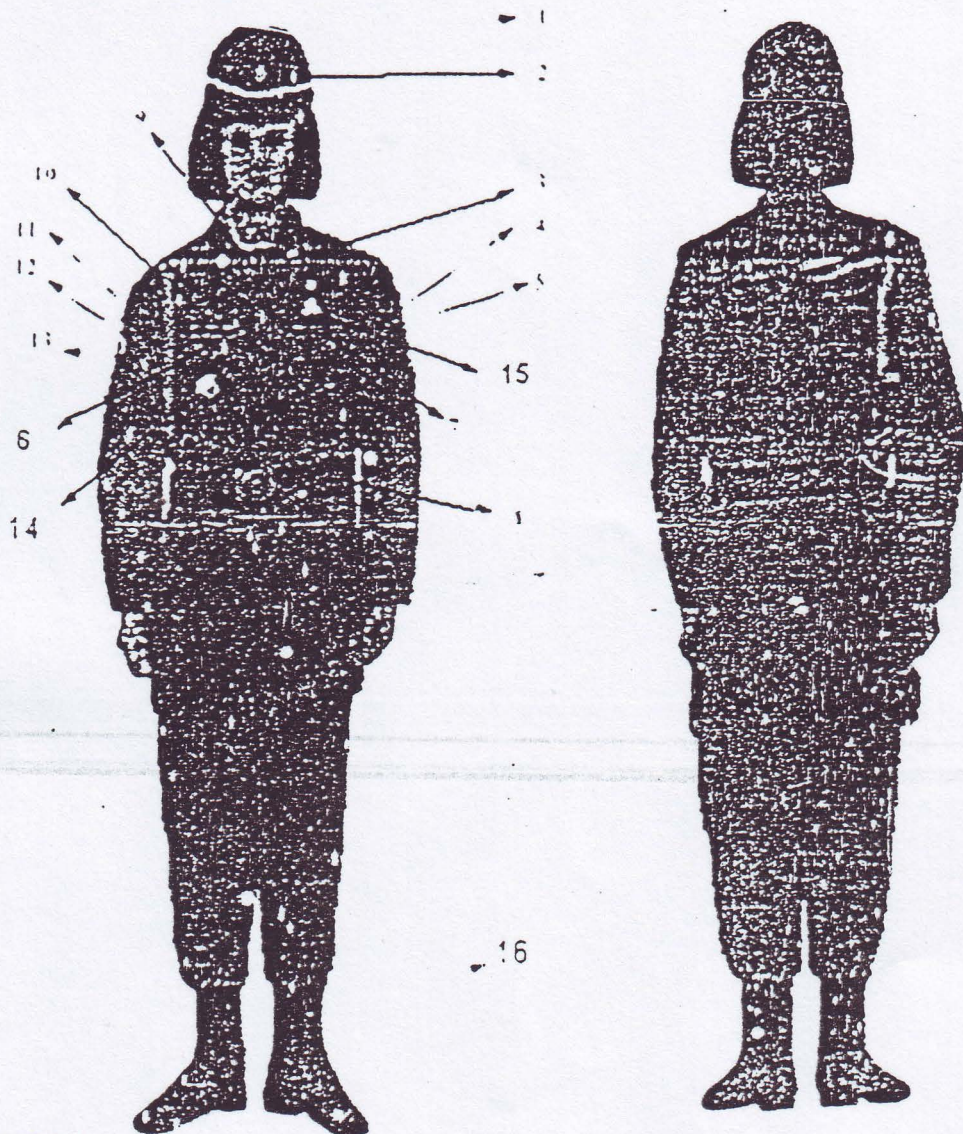

KETERANGAN :

- | | | |
|--|--|---------------------|
| 1. Topi Jengle Pei | 6. Lencana KORPRI | 12. Badge Pol. PP |
| 2. Emblim Pol. PP | 7. Tulisan Pol. PP | 13. Tali Pluit |
| 3. Tanda Pangkat | 8. Ikat Pinggang Besar | 14. Tanda Jabatan |
| 4. Tulisan Provinsi/Kabupaten/
Kota | 9. Kaos Oblong | 15. Lambang Pol. PP |
| 5. Badge PEMDA | 10. Papan Nama | 16. Sepatu Hitam |
| | 11. Tulisan Departemen
Dalam Negeri | |

MODEL PAKAIAN DINAS UPACARA I (PDU I) UNTUK PRIA

Tampak Depan

Tampak Belakang

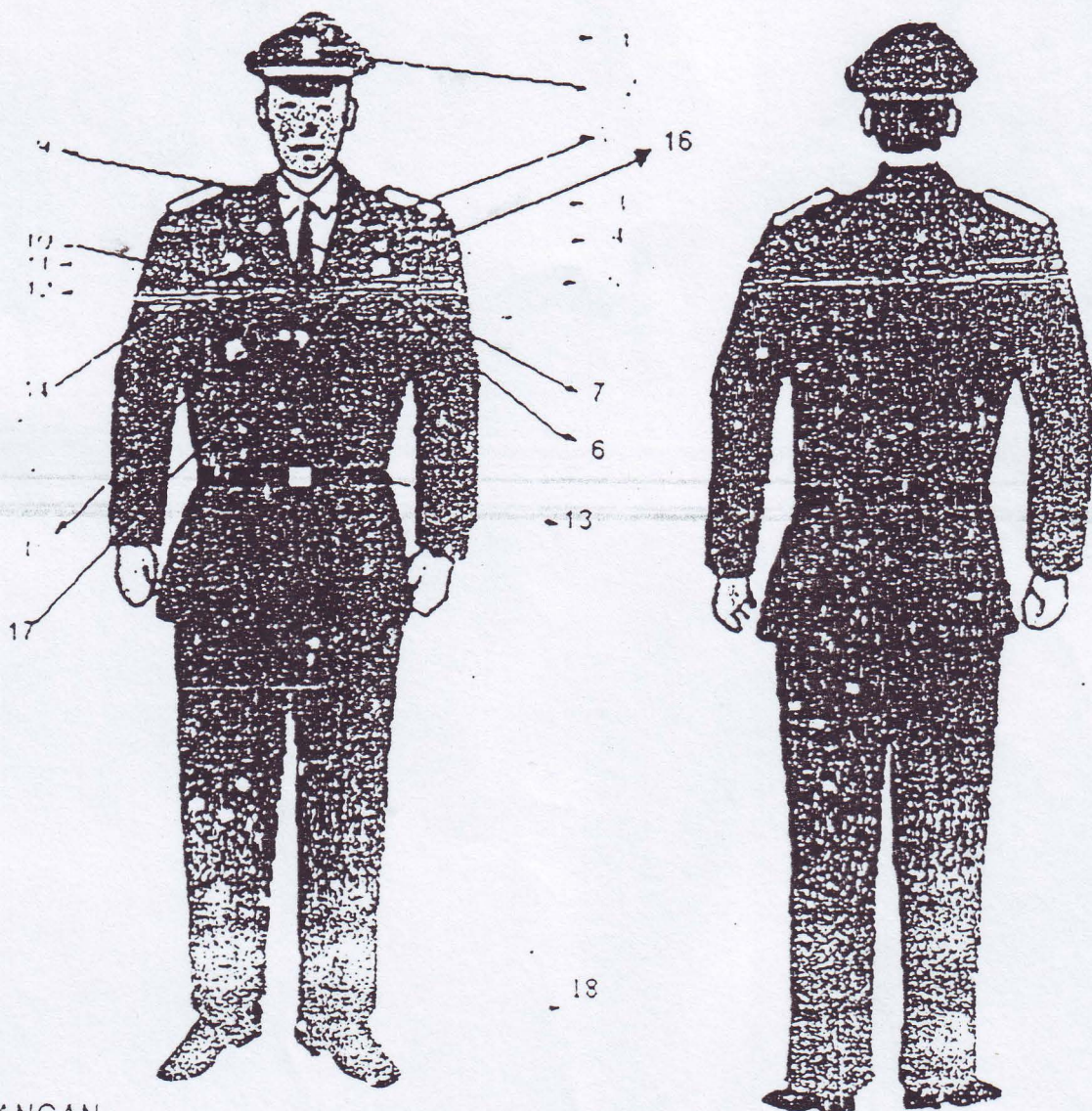

KETERANGAN:

- | | | |
|--|------------------------|-------------------------|
| 1. Topi Pet | 6. Tulisan Pol. PP | 12. Badge Pol. PP |
| 2. Emblim Pol. PP | 7. Dasi Panjang Hitam | 13. Ikat Pinggang Kecil |
| 3. Tanda Pangkat | 8. Lencana Pol. PP | 14. Tanda Kualifikasi |
| 4. Tulisan Provinsi/Kabupaten/
Kota | 9. Kemeja Putih | 15. Tanda Jabatan |
| 5. Badge PEMDA | 10. Papan Nama | 16. Lambang Pol. PP |
| | 11. Tulisan Departemen | 17. Lencana KORPRI |

MODEL PAKAIAN DINAS UPACARA I (PDU I) UNTUK WANITA

Tampak Depan

Tampak Belakang

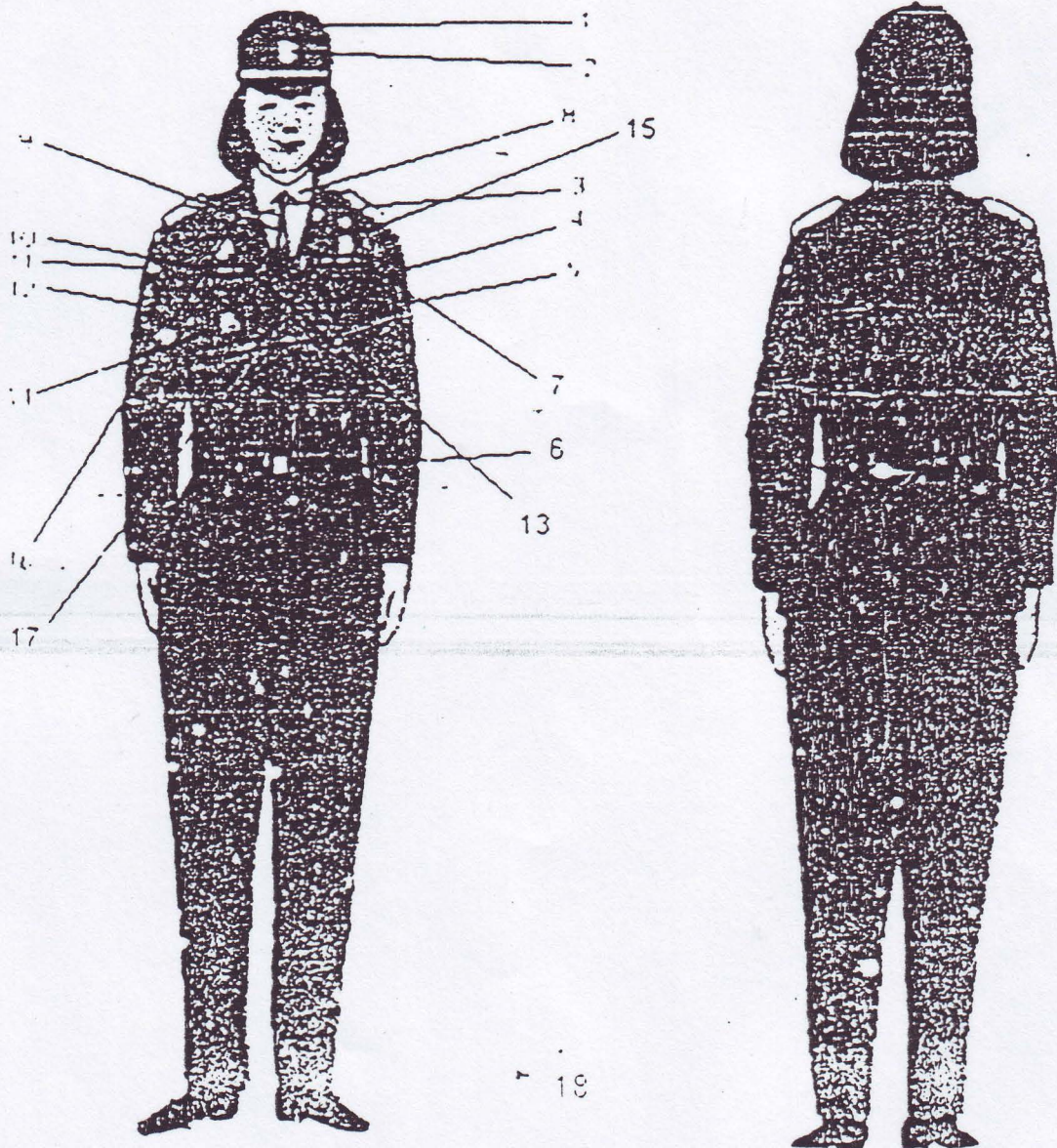

KETERANGAN:

- | | | |
|--|------------------------|-----------------------|
| 1. Topi Pet | 6. Ikat pinggang kecil | 12. Badge Pol. PP |
| 2. Emblim Pol. PP | 7. Tulisan Pol. PP | 13. Tanda Kualifikasi |
| 3. Tanda Pangkat | 8. Kemeja Putih | 14. Tanda Jabatan |
| 4. Tulisan Provinsi/Kabupaten/
Kota | 9. Dasi panjang hitam | 15. Lambang Pol. PP |
| 5. Badge PEMDA | 10. Papan Nama | 16. Lencana Pol. PP |
| | 11. Tulisan Departemen | 17. Lencana KORPRI |

MODEL PAKAIAN DINAS UPACARA II (PDU II) UNTUK PRIA

Tampak Depan

Tampak Belakang

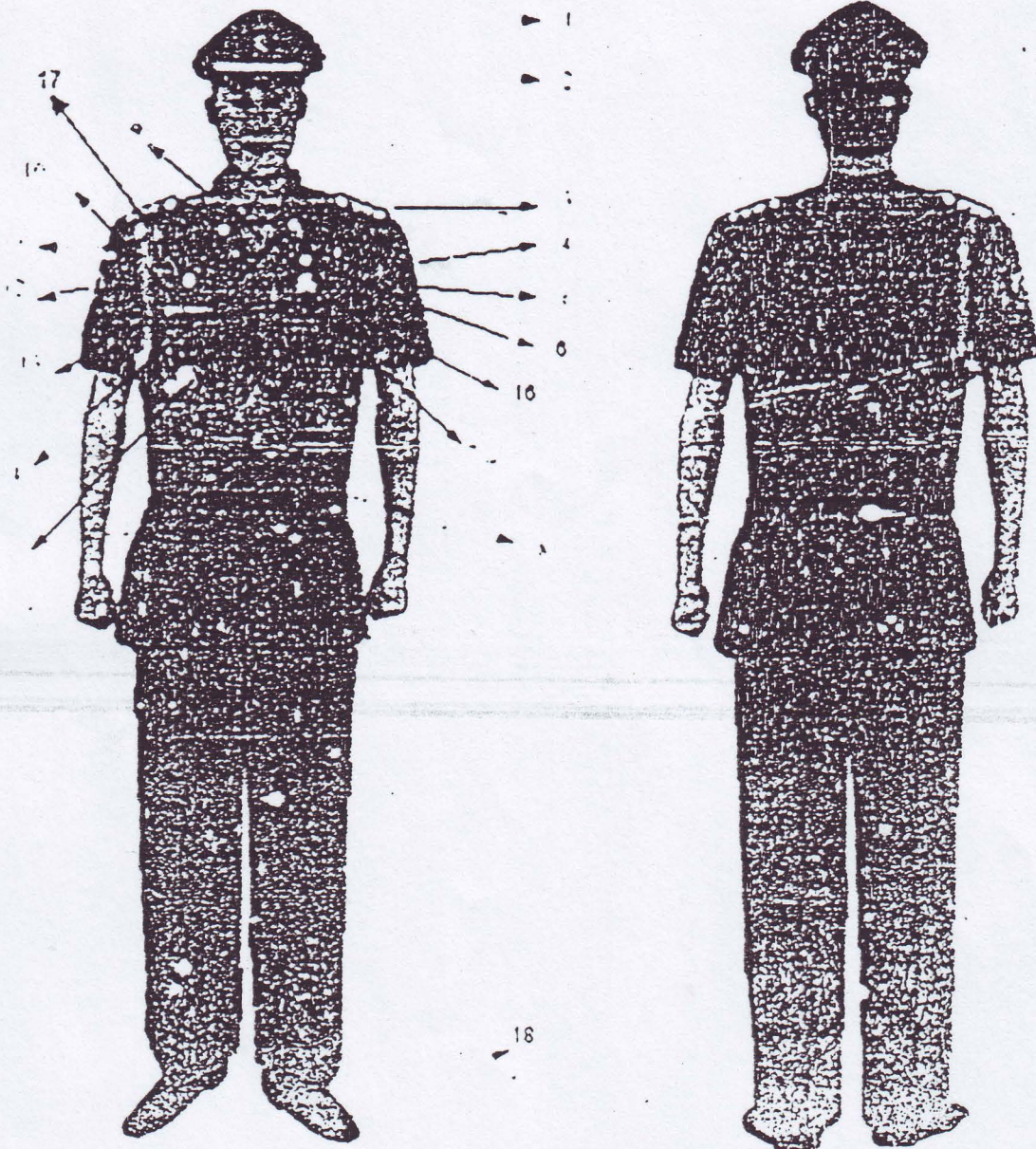

KETERANGAN:

- | | | |
|--|--|-----------------------|
| 1. Topi Pet | 6. Lencana KORPRI | 12. Badge Pol. PP |
| 2. Emblim Foi. PP | 7. Tulisan Pol. PP | 13. Tali Pluit |
| 3. Tanda Pangkat | 8. Ikat Pinggang Kecil | 14. Lencana Pol. PP |
| 4. Tulisan Provinsi/Kabupaten/
Kota | 9. Kaus Oblong | 15. Tanda Jabatan |
| 5. Badge PEMDA | 10. Papan Nama | 16. Lambang Pol. PP |
| | 11. Tulisan Departemen
Dalam Negeri | 17. Tanda Kualifikasi |
| | | 18. Sepatu Hitam |

MODEL PAKAIAN DINAS UPACARA II (PDU II) UNTUK WANITA

Tampak Depan

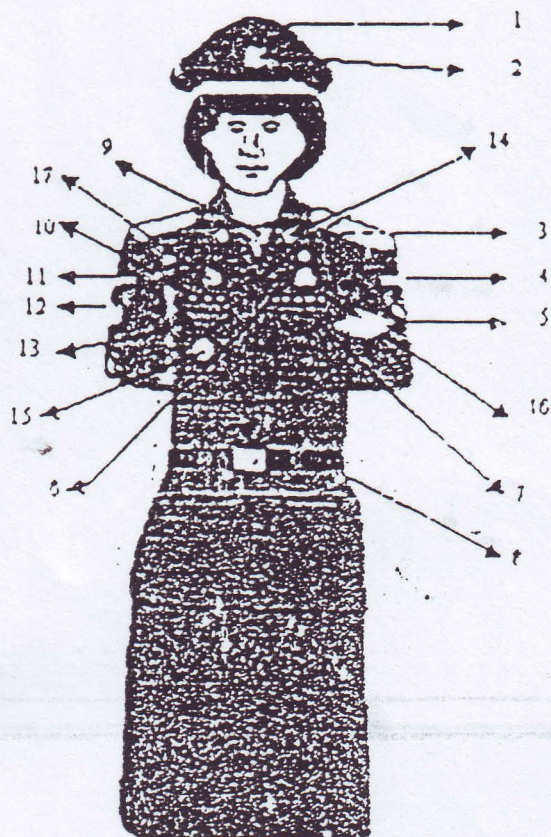

Tampak Belakang



KETERANGAN:

- | | | |
|--|--|-----------------------|
| 1. Topi Pet | 6. Lencana KORPRI | 12. Badge Pol. PP |
| 2. Emblem Pol. PP | 7. Tulisan Pol. PP | 13. Tali Pluit |
| 3. Tanda Pangkat | 8. Ikat Pinggang Kecil | 14. Lencana Pol. PP |
| 4. Tulisan Provinsi/Kabupaten/
Kota | 9. Kaos Oblong | 15. Tanda Jabatan |
| 5. Badge PEMDA | 10. Papan Nama | 16. Lambang Pol. PP |
| | 11. Tulisan Departemen
Dalam Negeri | 17. Tanda Kualifikasi |
| | | 18. Sepatu Hitam |

MODEL PAKAIAN DINAS UPACARA KHUSUS (PDUK) WANITA

Tampak Depan

Tampak Belakang

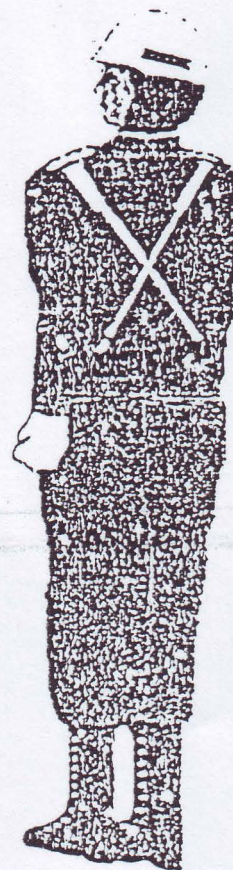
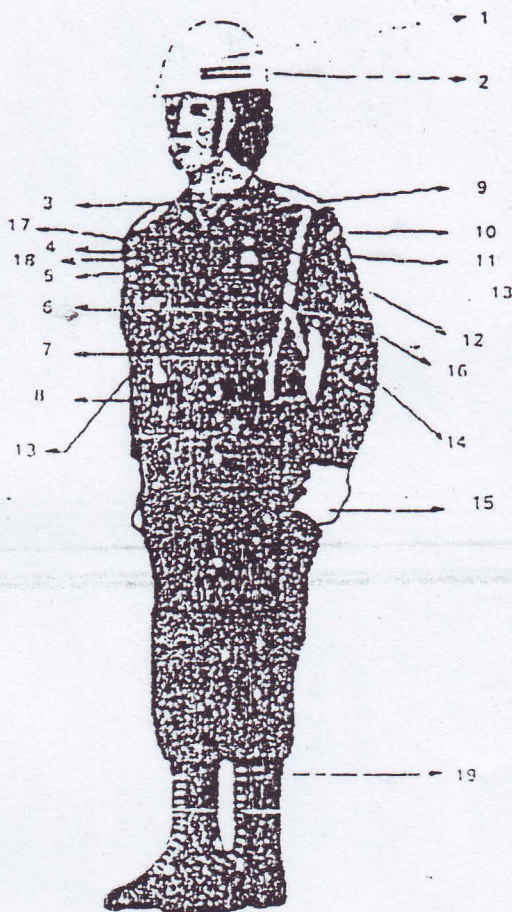

KETERANGAN:

- | | | |
|--------------------|---|--|
| 1. Lambang Pol. PP | 8. Ikat Pinggang Besar | 14. Tulisan Pol. PP |
| 2. Helm | 9. Tanda Pangkat | 15. Sarung Tangan Putih |
| 3. Kaos Oblong | 10. Tulisan Provinsi/
Kabupaten/Kota | 16. Lambang Pol. PP |
| 4. Tali Pluit | 11. Badge PEMDA | 17. Badge Pol. PP |
| 5. Papan Nama | 12. Lencana Pol. PP | 18. Tulisan Departemen
Dalam Negeri |
| 6. Tanda Jabatan | 13. Lencana KOPPRI | 19. Sepatu Hitam. |
| 7. Bretel | | |

PAKAIAN DINAS HARIAN TENAGA MEDIS PUTRA

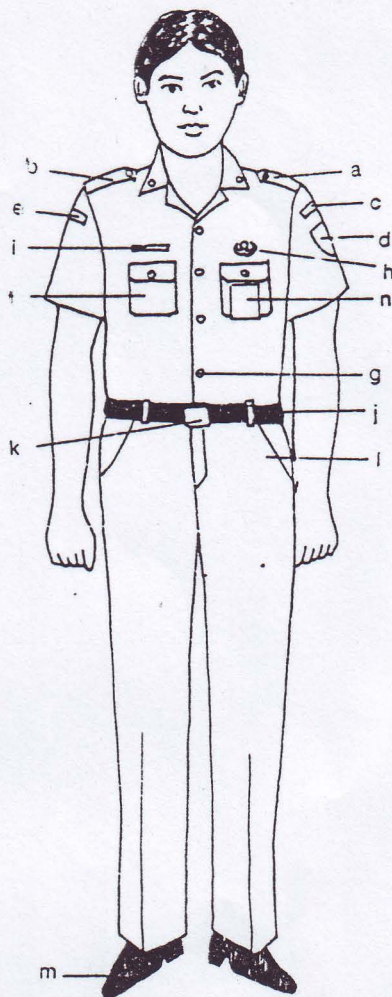

PERANGAN :

Penggunaan dan jenis/warna bahan :

- Pakaian Dinas Harian Tenaga Medis Putra dipakai selama tidak menangani pasien pada jam dinas (Rapat, Apel, Dinas Luar).
- Jenis bahan bebas, dengan ketentuan :
Baju lengan pendek warna putih.
Celana panjang warna khaki.

Perincian gambar :

1. Krah berdiri.
2. Lidah bahu
3. Tanda Lokasi,
4. Logo Daerah, lambang :
5. Tanda Lokasi, tulisan :
DINAS KESEHATAN :
6. Saku baju dengan tutup dan kancing.
7. Kancing baju 5 buah.
8. Lencana KORPRI.
9. papan Narna.
10. Ikai pinggang nilon warna hitam.
11. Timang polos warna putih.
12. Saku celana.
13. Sepatu kulit bertali dan kaos kaki serua warna hitam.
14. Tanda pengenal

PAKAIAN DINAS HARIAN TENAGA MEDIS PUTRI

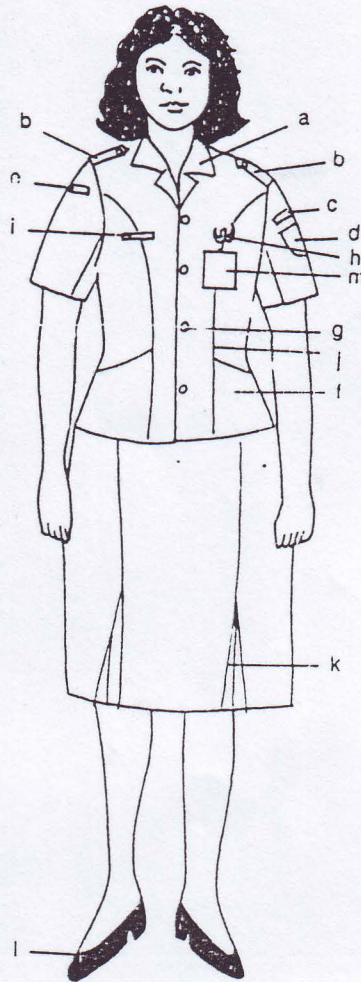

PERANGAN :

penggunaan dan jenis/warna bahan :

Pakaian Dinas Harian Tenaga Medis Putri dipakai selama tidak menangani pasien pada jam dinas (Rapat, Apel, Dinas Luar).

Jenis bahan bebas, dengan ketentuan : Blus/baju lengan pendek warna putih.

Rok span 10 cm di bawah lutut warna khaki.

Perincian gambar :

Krah rebah.

Lidah bahu.

Tanda Lokasi, tulisan :

Logo Daerah, lambang :

Tanda Lokasi, tulisan : DINAS
KESEHATAN

f. Saku baju.

g. Kancing baju 4 buah.

h. Lencana KORPRI.

i. Papan Nama.

j. Kupnet

k. Stool ploi.

l. Sepatu kulit warna hitam.

m. Tanda pengenal

. PAKAIAN SERAGAM TENAGA MEDIS PUTRA

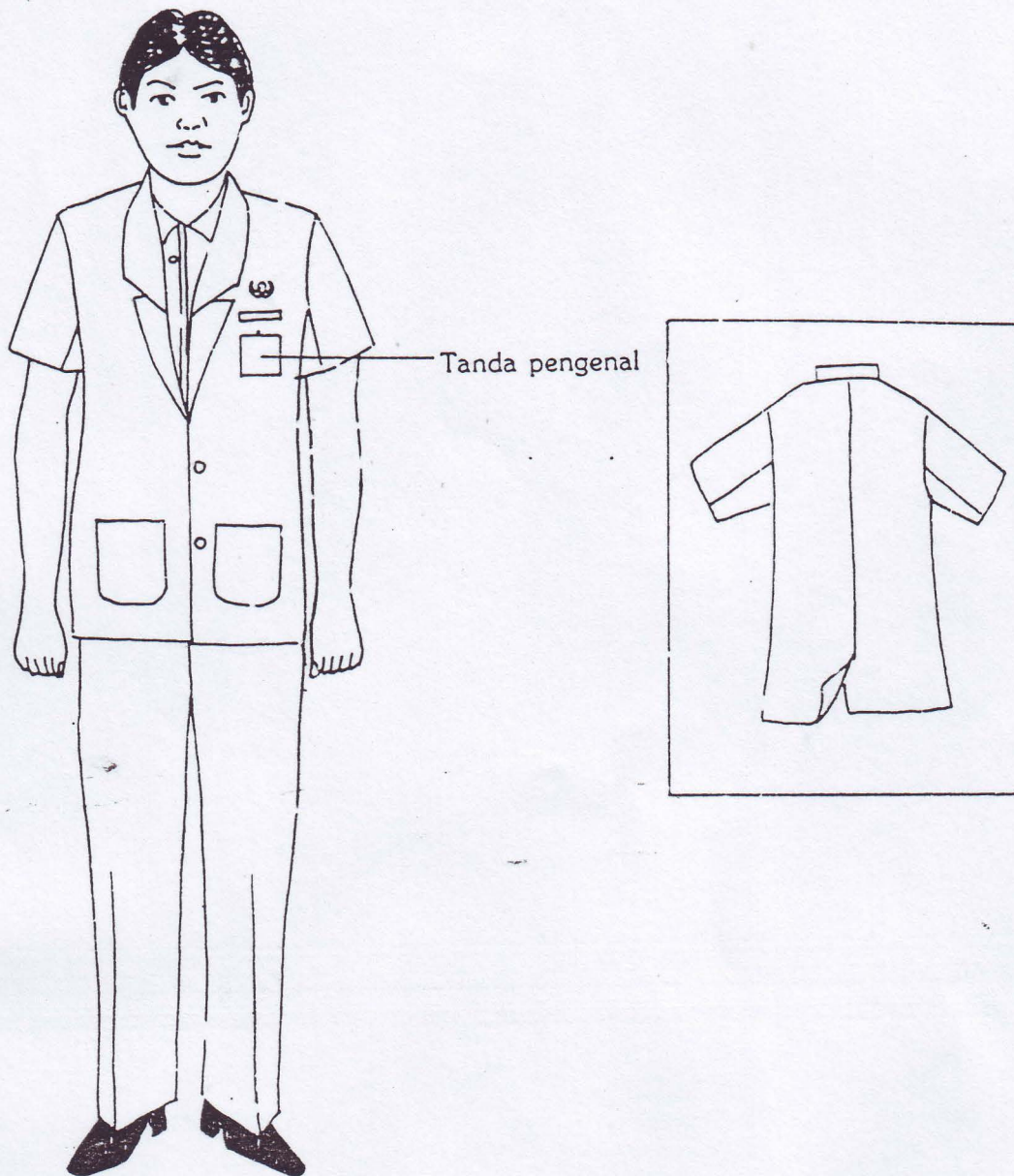

ERANGAN :

- Waktu pemakaian : Saat melaksanakan tugas fungsional (menangani pasien)
- Detail pakaian :
- Celana panjang dan jas bahan bebas, warna khaki untuk celana dan putih untuk jas
 - Saku jas dua dibawah dan satu didada sebelah kiri, dua kancing warna putih dan ada belahan jas di bagian belakang.
 - Sepatu warna hitam hak rendah dan bertali.

PAKAIAN SERAGAM TENAGA MEDIS PUTRI

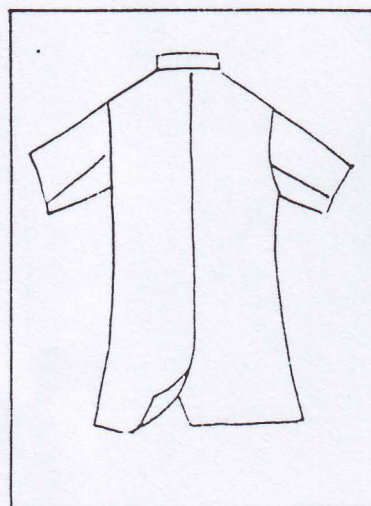

PERANGAN :

- Waktu pemakaian : - Saat melaksanakan tugas fungsional (Menangani pasien)
- Detail pakaian : - Rok span warna khaki dan jas warna putih, bahan bebas.
Rok span dengan ploi satu dan jas lengan pendek dengan saku dua dibawah, satu saku didada kiri, dua kancing warna putih (sesuai bahan).
- Jas bagian belakang ada belahan dibawah.
- Sepatu warna hitam hak rendah.

PAKAIAN DINAS LAPANGAN
BIDAN DAN PERAWAT
Untuk Pria

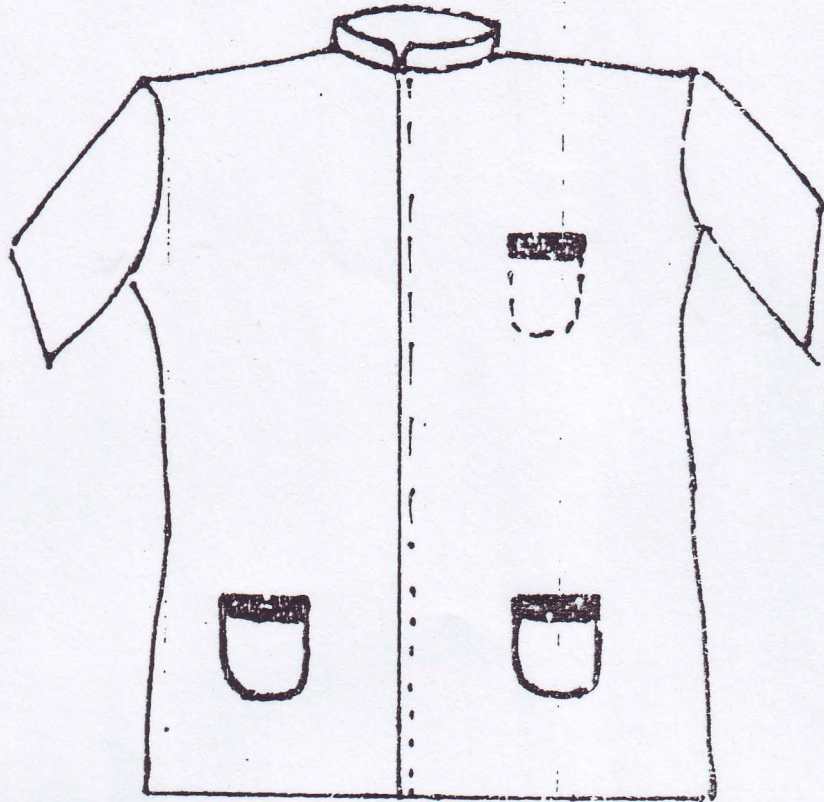

TAMPAK DEPAN

TAMPAK BELAKANG



PAKAIAN DINAS LAPANGAN
BIDAN DAN PERAWAT
Untuk Wanita

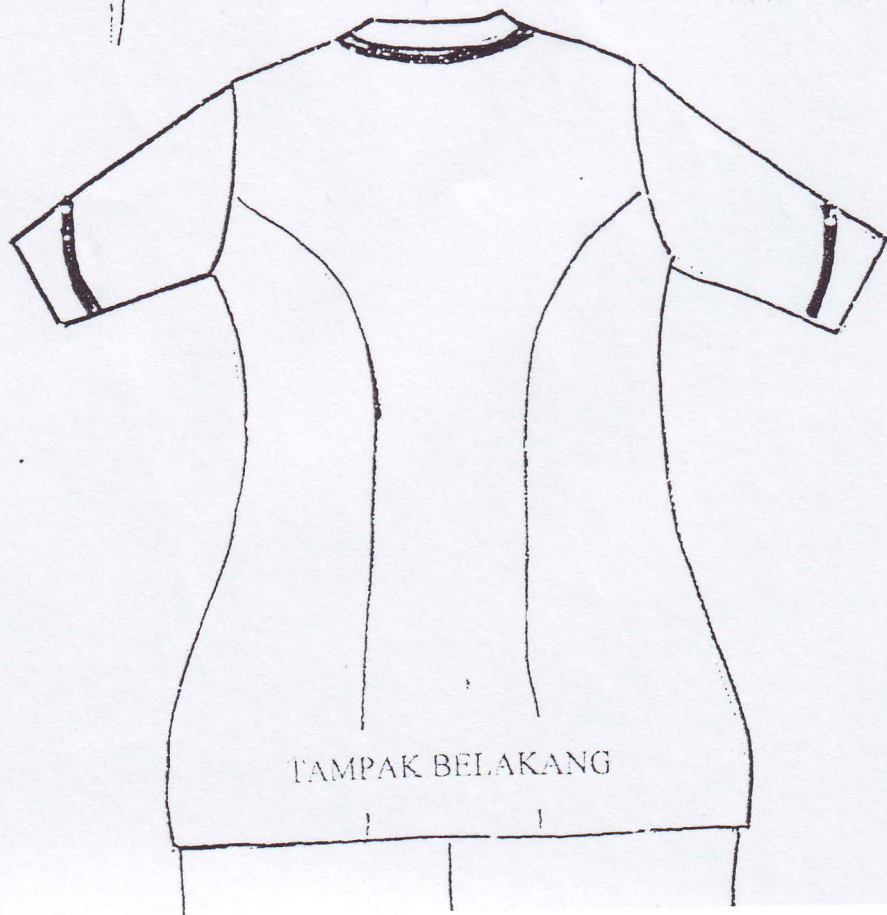

Keterangan :

1. Dipakai oleh semua petugas pelayanan kesehatan
2. Hari Minggu, Senin dan Selasa memakai pakaian seragam warna putih-putih, sepatu vantagepel warna hitam, untuk wanita memakai kap (topi) profesi.
3. Hari Rabu dan Kamis memakai seragam atas warna hijau muda, bawah hijau tua, sepatu vantagepel warna hitam, untuk wanita memakai kap (topi) profesi.
4. Hari Jum'at dan Sabtu memakai pakaian seragam oranye pada bagian atas dan bawah sepatu vantagepel warna hitam, untuk wanita memakai kap (topi) profesi.
5. Kap profesi untuk wanita
 - a. Kap polos tanpa strip untuk non profesi
 - b. Kap dengan strip hitam untuk SPK
 - c. Kap dengan strip hitam dan kuning untuk D-IV dan D-III Keperawatan
 - d. Bidan dengan strip hijau
 - e. Kap dengan strip hijau dan kuning untuk D-III Kebidanan
 - f. Kap dengan strip ungu dan hitam untuk seragam S-1 Keperawatan
 - g. Bagi yang memakai Jilbab agar menyesuaikan
6. Atribut seragam lencana KORPRI dan nama identitas selalu dipakai pada waktu dinas

PAKAIAN DINAS
DINAS PERHUBUNGAN, PARIWISATA DAN KEBUDAYAAN

PAKAIAN PATROLI



KETERANGAN

1. Kemeja Pakaiian Patroli terbuat dari kain warna abu-abu muda.
2. Krah leher baju menggunakan model tegak dengan lengan panjang.
3. Dibagian depan dilengkapi dengan 2 buah saku kantong tertutup.
4. Dipundak kiri dan kanan dilengkapi dengan lidah pundak.
5. Serta dilengkapi dengan ikat pinggang
6. Celana panjang seperti pada PDI..
7. Dilengkapi dengan kopel reem dan tali kurt.
8. Sepatu model lars panjang.

PAKAJAN DINAS HARIAN

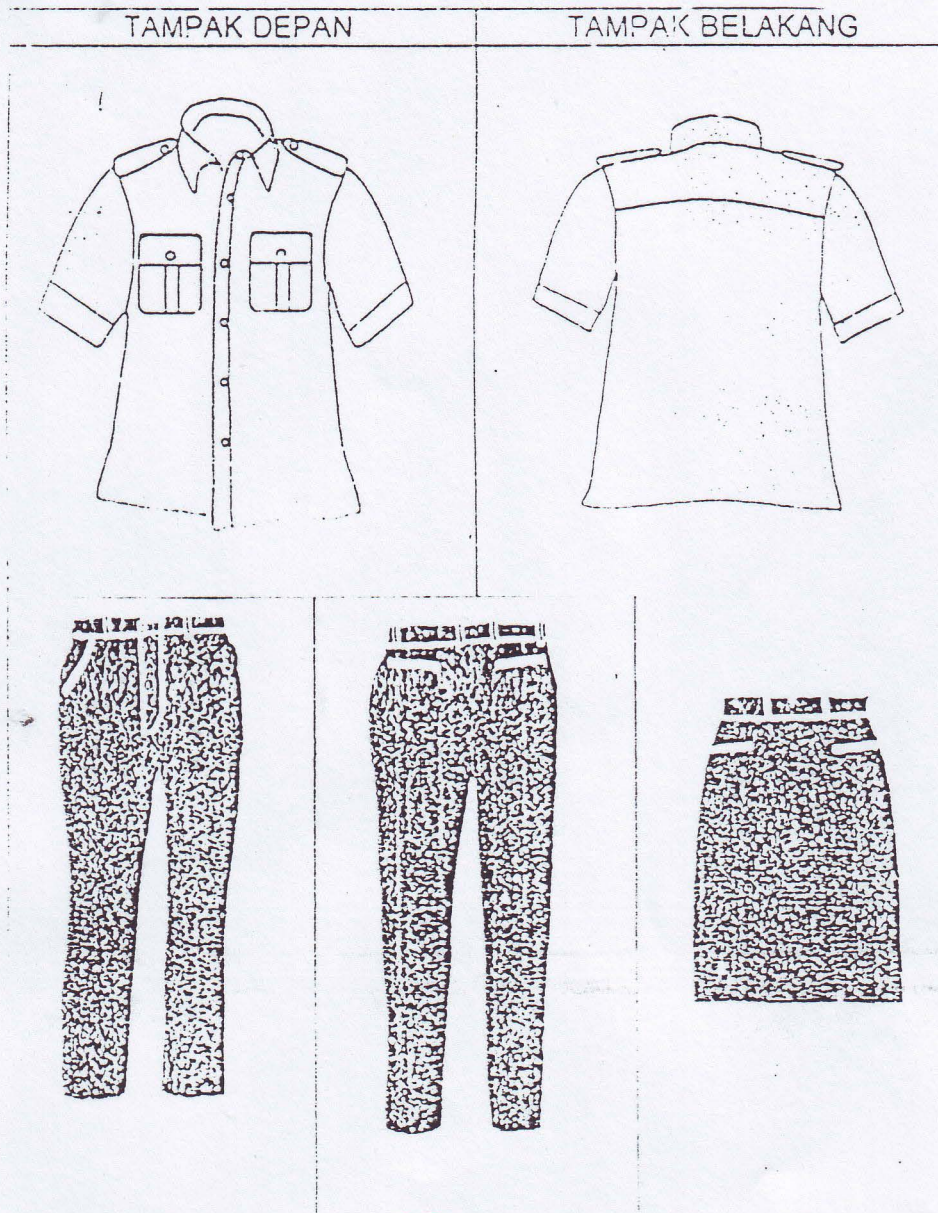

KETERANGAN :

1. Kemeja PDH terbuat dari kain warna abu-abu muda.
2. Krah leher baju menggunakan model tegak dengan lengan pendek.
3. Dibagian depan dilengkapi dengan 2 buah saku kantong bertutup dan berkancing serta 6 buah kancing baju.
4. Dipundak kiri dan kanan dilengkapi dengan lidah pundak.
5. Celana panjang untuk pria terbuat dari kain warna biru tua.
6. Pada pinggang menggunakan ban.
7. Celana panjang dilengkapi dengan 2 saku kantong pada sisi kiri dan kanan serta 2 buah saku terbuka dibagian belakang.
8. Rok untuk wanita dengan ukuran paling tinggi 10 cm dibawah lutut dilengkapi dengan 2 buah saku kantong disebelah kiri dan kanan bagian depan.

PAKAIAN DINAS LAPANGAN

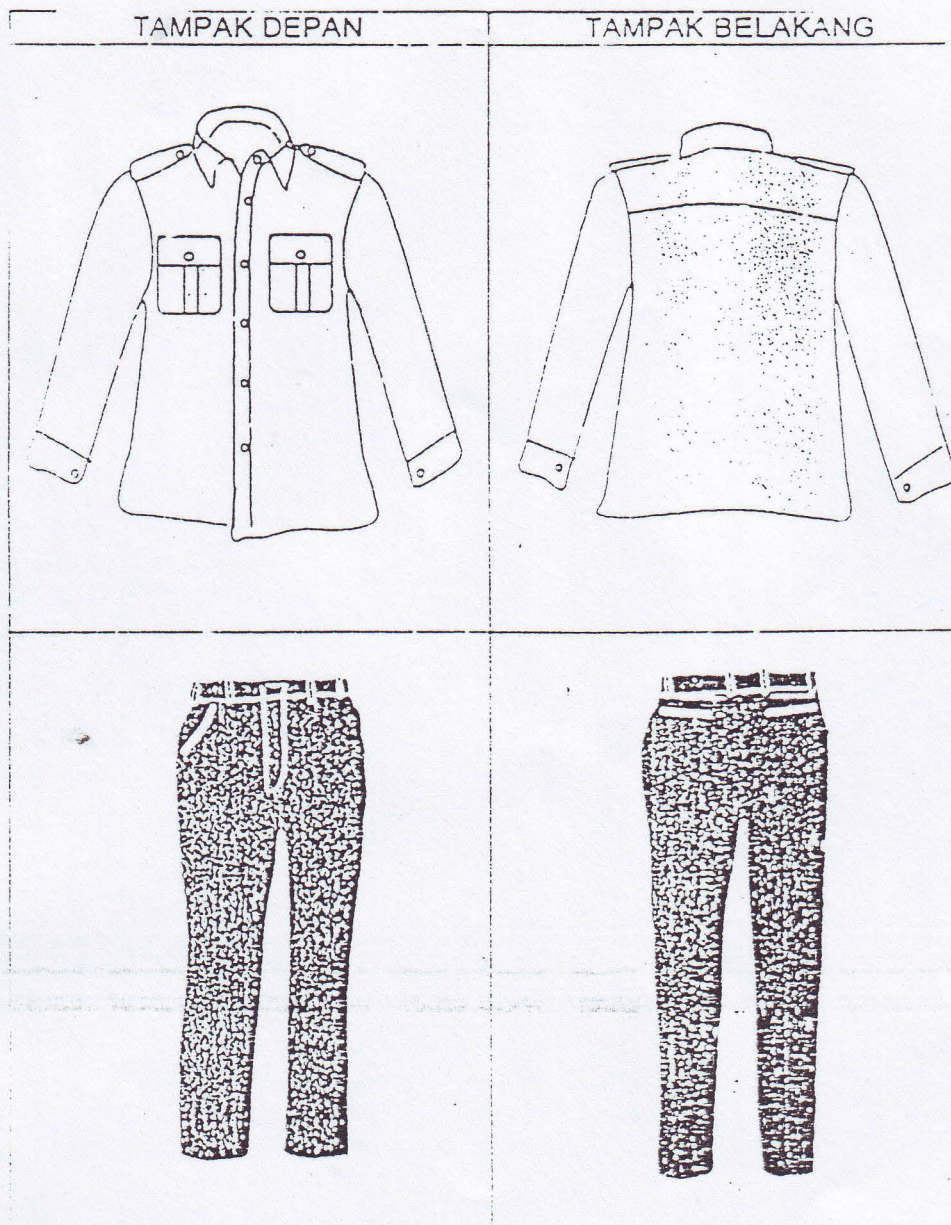

KETERANGAN :

1. Kemeja PDL terbuat dari kain warna abu-abu muda.
2. Kraah leher baju menggunakan menggunakan model tegak dengan lengan panjang.
3. Dibagian depan dilengkapi dengan 2 buah saku kantong bertutup dan berkancing serta 6 buah kancing baju
4. Dipundak kiri dan kanan dilengkapi dengan lidah pundak
5. Celana panjang terbuat dari kain warna biru tua
6. Pada pinggang menggunakan ban.
7. Celana panjang pria dilengkapi dengan 2 saku kantong pada sisi kiri dan kanan serta 2 buah saku terbuka dibagian belakang
8. Celana panjang/ kulot wanita dilengkapi dengan 2 saku kantong pada sisi kiri dan kanan serta 2 buah saku terbuka dibagian belakang

PAKAIAN DINAS UPACARA PRIA

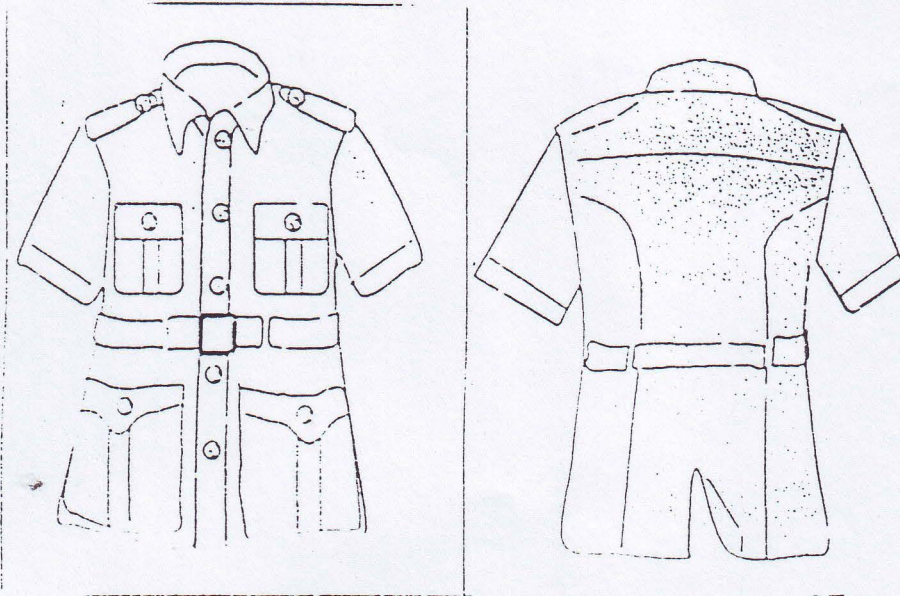

KETERANGAN :

1. Pakaian dinas upacara untuk pria terdiri kemeja lengan pendek dan celana panjang
2. Kemeja (Pakaian Dinas Seragam Upacara) terbuat dari kain warna abu-abu muda.
3. Krah/ leher baju menggunakan model tegak dengan lengan pendek.
4. Dibagian depan dilengkapi dengan 4 buah saku kantong bertutup dan berlanjing logam warna kuning emas lambang Departemen Perhubungan.
5. Pundak kiri dan kanan dilengkapi dengan lidah pundak.
6. Serta dilengkapi dengan ikat pinggang.
7. Celana panjang seperti pada PDI.

PAKAIAN DINAS UPACARA WANITA

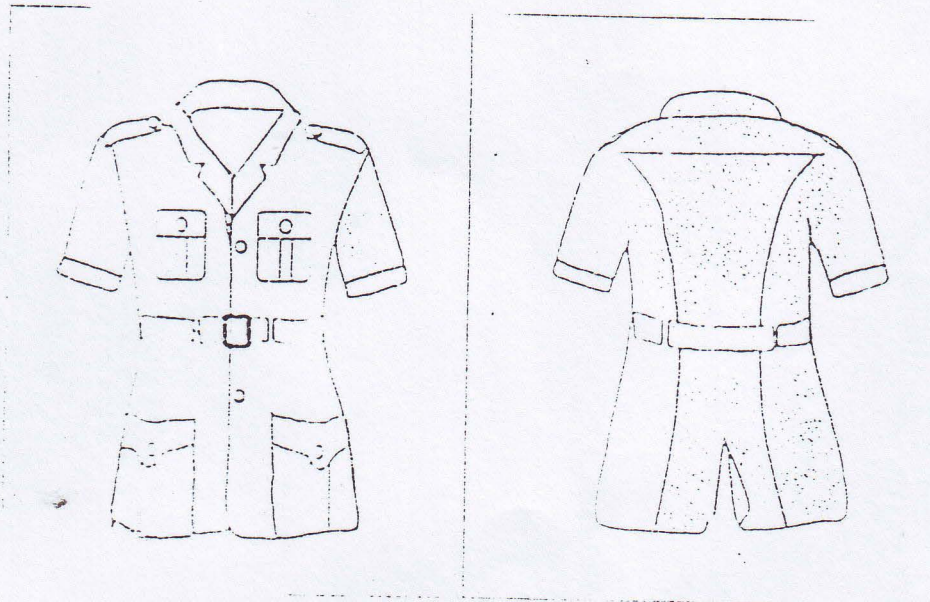

KETERANGAN :

1. Pakaian dinas upacara untuk wanita terdiri kemeja dan rok
2. Kemeja (Pakaian Dinas Seragam Upacara) terbuat dari kain warna abu-abu muda.
3. Kerah leher baju menggunakan model tidur dengan lengan pendek.
4. Dibagian depan dilengkapi dengan 4 buah saku kantong bertutup dan berkancing logam warna kuning emas lambang Departemen Perhubungan.
5. Pundak kiri dan kanan dilengkapi dengan tidah piandak
6. Serta dilengkapi dengan ikat pinggang.
7. Rok seperti pada PDI.

PAKALAN DINAS LAPANGAN
PENGUJI KENDARAAN BERMOTOR

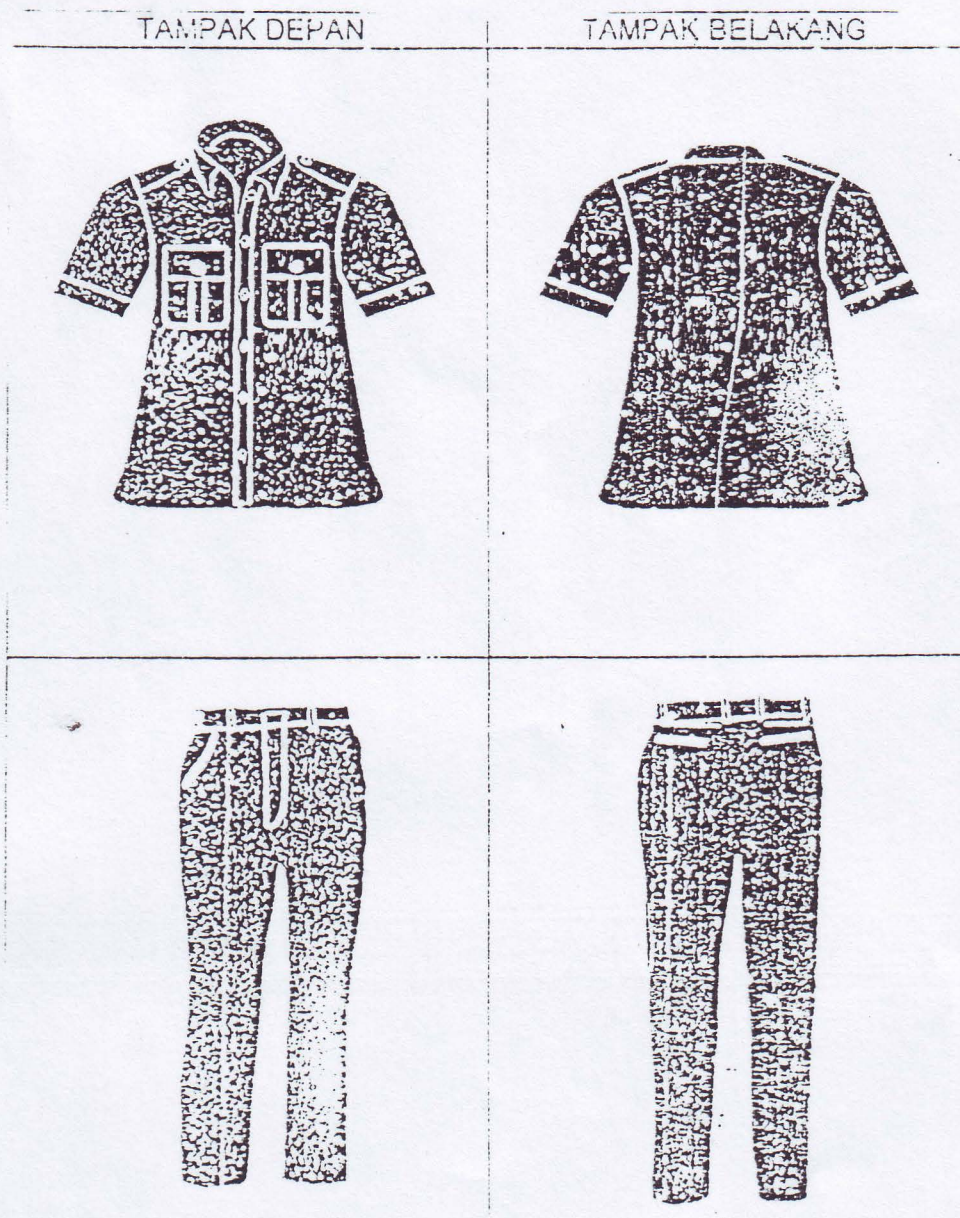

KETERANGAN :

1. Kemeja seragam pengujian kendaraan bermotor terbuat dari kain warna biru tua.
2. Krah leher baju menggunakan menggunakan model tegak dengan lengan pendek.
3. Dibagian depan dilengkapi dengan 2 buah saku kantong bertutup dan berkancing serta 6 buah kancing baju.
4. Dipundak kiri dan kanan dilengkapi dengan lidah pundak.
5. Celana panjang terbuat dari kain warna biru tua.
6. Pada pinggang menggunakan ban.
7. Celana panjang pria dilengkapi dengan 2 saku kantong pada sisi kiri dan kanan serta 2 buah saku terbuka dibagian belakang.
8. Celana panjang kulot wanita dilengkapi dengan 2 saku kantong pada sisi kiri dan kanan serta 2 buah saku terbuka dibagian belakang.

KEMEJA WANITA HAMIL

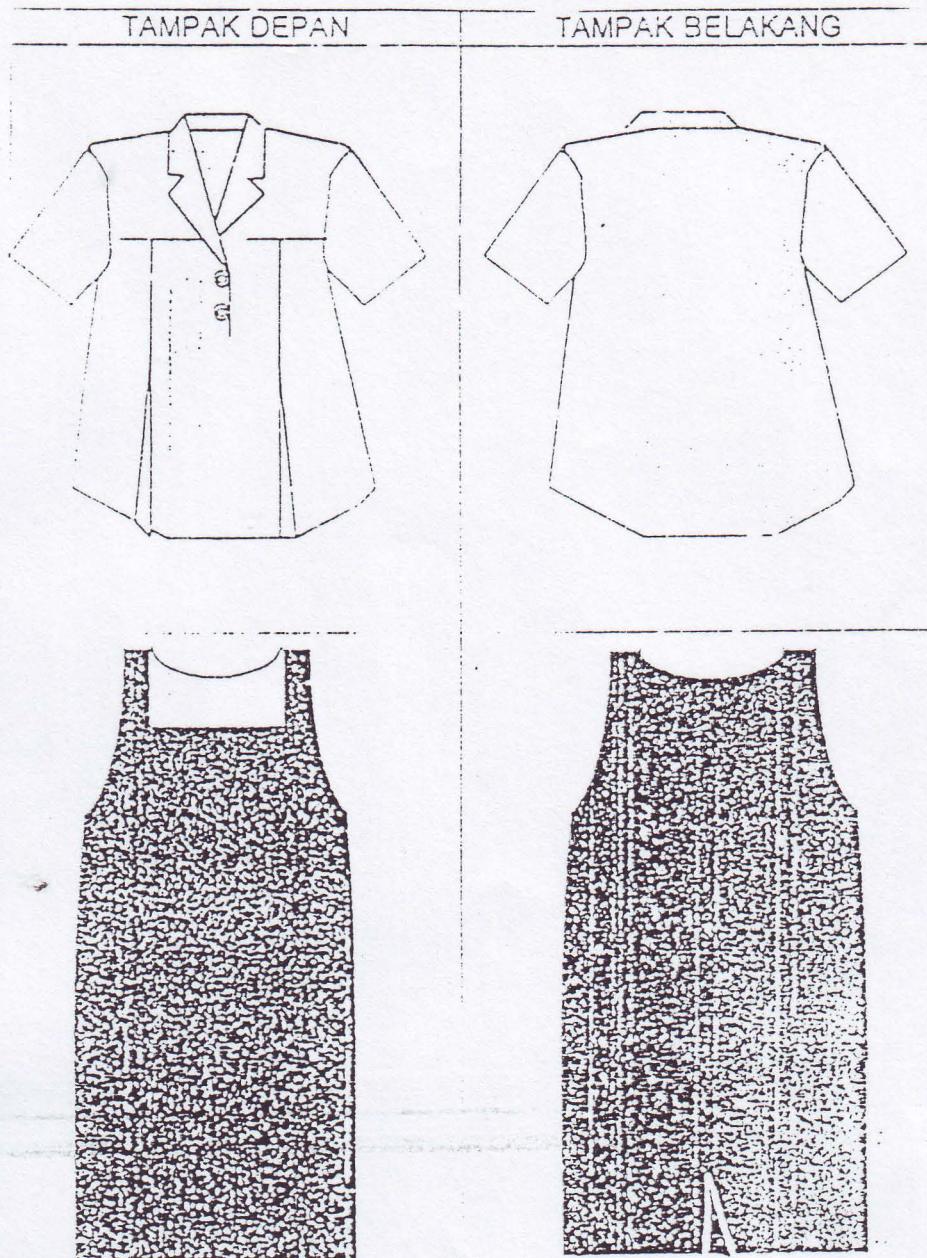

KETERANGAN :

1. Kemeja wanita hamil terbuat dari kain warna abu-abu muda dengan krah leher model tidur dua daun berujung lancip
2. Kemeja wanita hamil tidak dilengkapi saku/ kantong dan lidah baju.
3. Dibagian depan kemeja dari dada kanan dan kiri kebawah, diberi belah tertutup.
4. Dibagian belakang kemeja bawah kemeja diberi belah tertutup.
5. Kemeja dikenakan dengan memasang papan nama (didada) kanan dan lambang Departemen Perhubungan didada kiri
6. baju panjang wanita hamil terbuat dari kain warna biru tua dengan model tanpa lengan seperti pada gambar contoh
7. Ukuran panjang baju sampai dengan 5 cm dibawah lutut atau sampai mata kaki bagi wanita yang berpakaian muslim
8. Dibagian belakang bawah kemeja diberi belah tertutup sampai 10 cm.
9. Kemeja dikenakan sebagai pakaian luar melapisi baju panjang wanita hamil.
10. Baju panjang wanita hamil dapat dipakai pada usia kehamilan 7 bulan lebih atau bentuk kehamilan yang besar.

KEMEJA WANITA MUSLIM

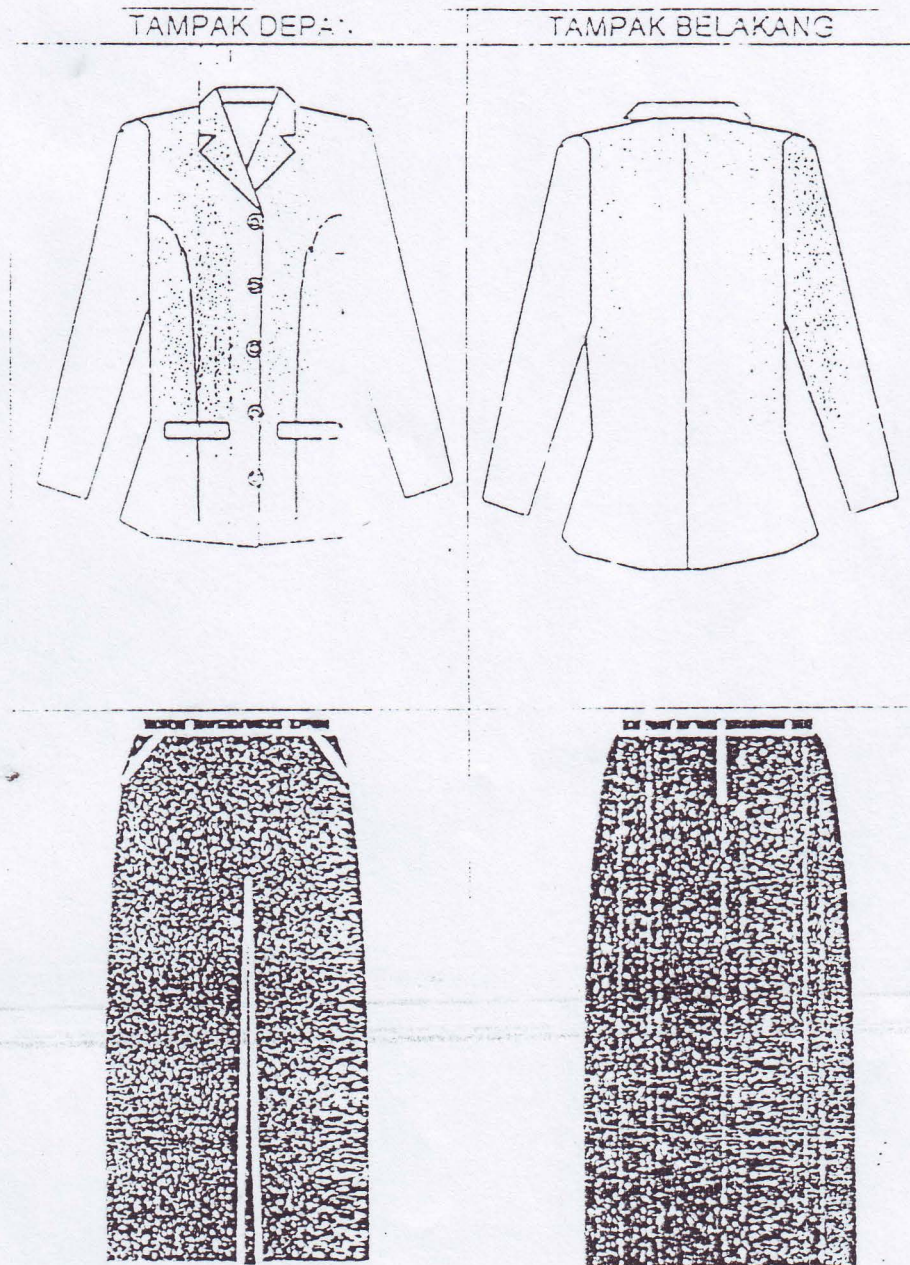

KETERANGAN :

1. Kemeja wanita muslim terbuat dari kain warna abu-abu muda dengan krah tel er model tidur dua daun berujung lancip dan berlengan panjang sampai pergelangan tangan.
2. Dilengan sebelah kanan dipasang tanda unit kerja dan badge perhubungan.
3. Dibagian depan bawah dilengkapi 2 saku tertutup tanpa kancing.
4. Dikedua bahu tidak dipasang lidah baju.
5. Kemeja wanita Muslim dikenakan dengan kelengkapan keradung/ jilbab yang sewarna dengan kemeja PDH.
6. Rok panjang wanita Muslim terbuat dari kain warna biru tua
7. Dipinggang celana diberi ban untuk tempat ikat pinggang.
8. Dibagian depan rok panjang dilengkapi dengan 2 buah saku samping.
9. Panjang rok sampai menutupi mata kaki, dibuat dengan ukuran tidak ketat.
10. Bagian depan dari paha kebawah diberi belah yang tertutup

**PAKAIAN SERAGAM
KORPS PEGAWAI REPUBLIK INDONESIA**
Untuk Pegawai Pria

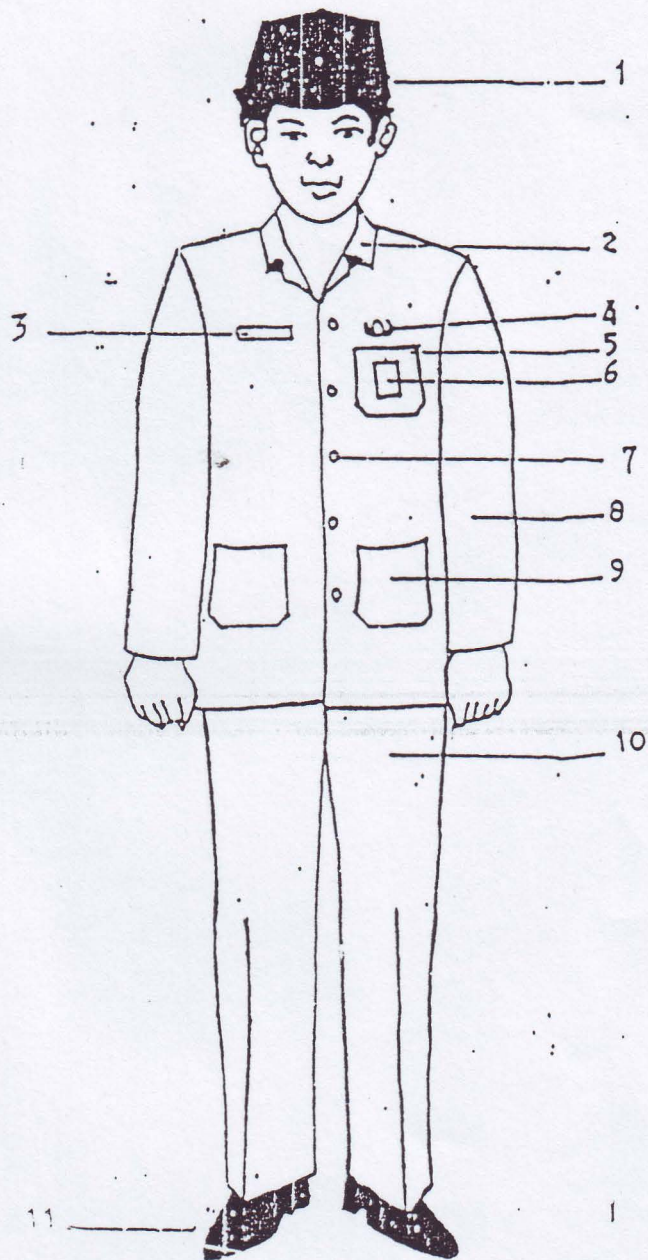

1. Pecy Warna Hitam
2. Leher berdiri dan terbuka
3. Papan Nama
4. Lencana KORPRI
5. Saku atas samping kiri
6. Tanda pengenal
7. 5 (lima) buah kancing baju
8. Lengan potongan jas
9. Saku bawah kanan kiri
10. Warna celana biru tua
11. Sepatu kulit bertali warna hitam

PAKAIAN SERAGAM
KORPS PEGAWAI REPUBLIK INDONESIA
Untuk Pegawai Wanita

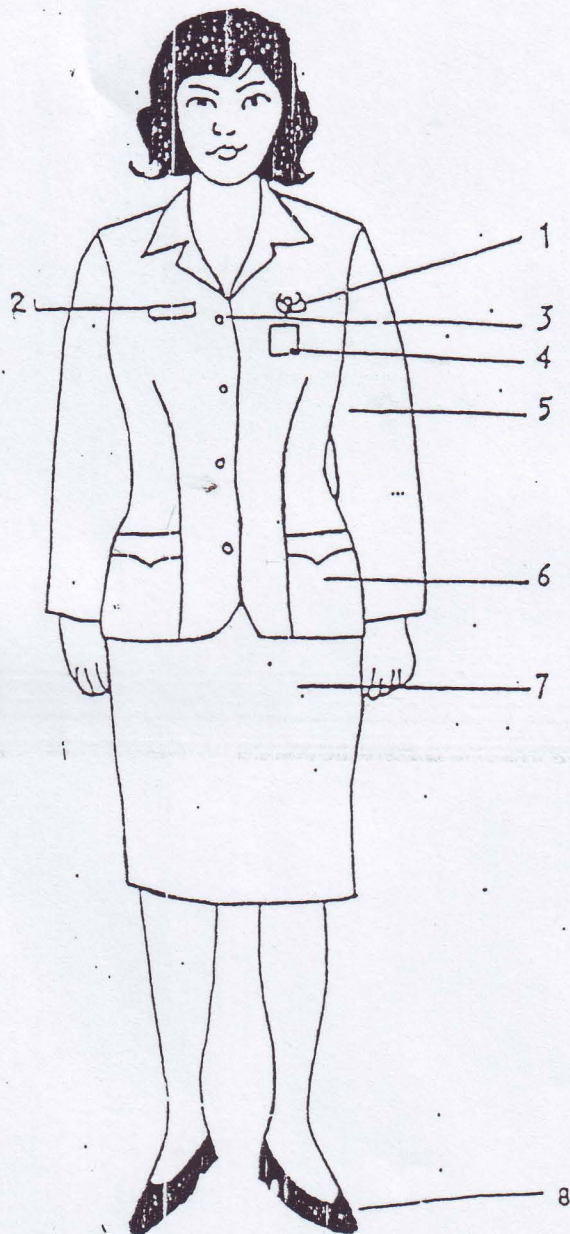

1. Lencana KORPRI
2. Papan Nama
3. 4 (empat) buah kancing baju
4. Tanda pengenal
5. Lengan panjang
6. Saku tempel kanan kiri
7. Rok warna biru tua
8. Sepatu warna hitam



MOTIF BAJU KORPRI

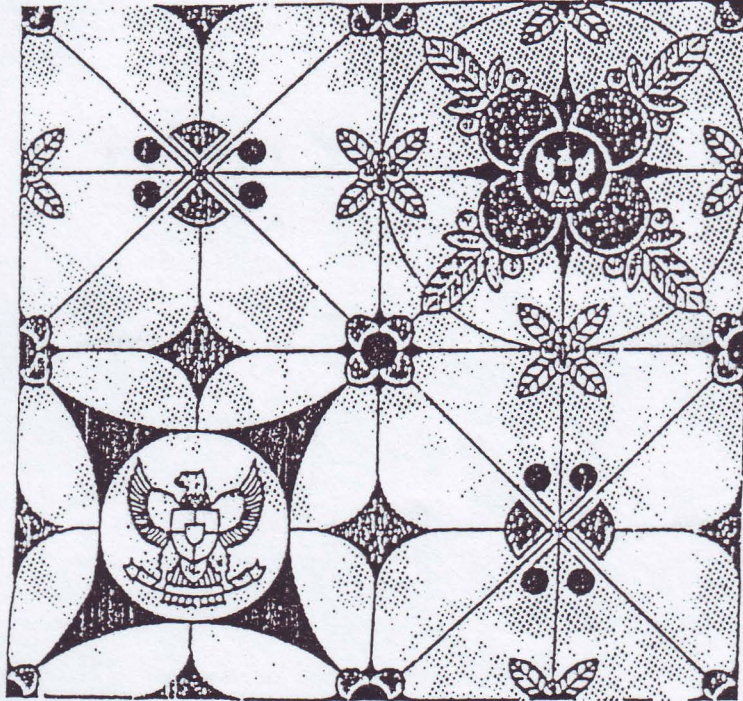

PECI / KOPIAH

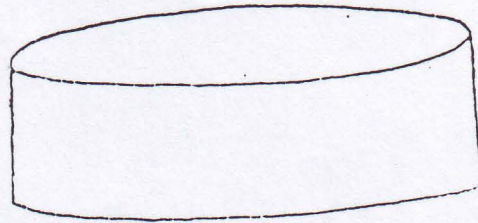

TAMPAK SAMPING

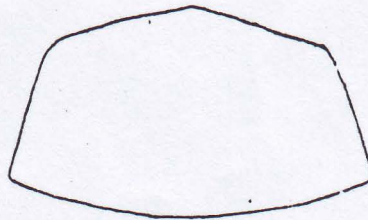

TAMPAK DEPAN

Keterangan :

Peci / Kopiah dari bahan bludru warna Hitam Polos

BUPATI SUKOHARJO

BAMBANG RIYANTO

- d. Pakaian KORPRI, digunakan setiap tanggal 17 (kecuali ditentukan lain), dan hari-hari tertentu yang berkaitan dengan KORPRI;
- e. Pakaian Dinas Upacara (PDU), digunakan pada saat upacara dan atau acara-acara yang ditentukan secara khusus;
- f. Pakaian Dinas Lapangan (PDL), digunakan oleh pejabat di lingkungan Dinas/Instansi yang karena tugasnya telah ditentukan penggunaan pakaian dinas lapangan khusus, pengaturannya tetap berdasarkan pada peraturan perundang-undangan yang berlaku, khusus untuk wanita yang bertugas di lapangan dapat menggunakan PDH dengan bawahan model Celana Panjang;
- g. Pakaian Sipil Harian (PSH), dapat digunakan bagi Pegawai Golongan IV/a ke atas atau yang disamakan dalam menjalankan tugas tertentu;
- h. Pakaian Olahraga dipergunakan setiap hari Jum'at jam 06.30 sampai dengan 09.00 WIB;
- i. Dengan tidak mengurangi ketentuan dalam pasal ini, pakaian dinas bagi pegawai yang beragama Islam, dapat menutup auratnya sesuai dengan ketentuan agama dengan memperhatikan keserasian warna dasar pakaian dinas.

BAB III KETENTUAN PENUTUP

Pasal 4

Dengan berlakunya Peraturan Bupati ini maka Keputusan Bupati Sukoharjo Nomor 41 Tahun 2000 tentang Penggunaan Pakaian Dinas Bagi Pegawai Negeri Sipil di Lingkungan Pemerintah Kabupaten Sukoharjo dinyatakan dicabut dan tidak berlaku.

Pasal 5

Peraturan Bupati ini mulai berlaku pada tanggal diundangkan.

Agar setiap orang mengetahuinya, memerintahkan pengundangan Peraturan Bupati ini dengan penempatannya dalam Berita Daerah Kabupaten Sukoharjo.

Diundangkan di Sukoharjo
pada tanggal 1 Mei 2007

**SEKRETARIS DAERAH,
KABUPATEN SUKOHARJO**

MUNAWAR

Ditetapkan di Sukoharjo
pada tanggal **1 Mei 2007**

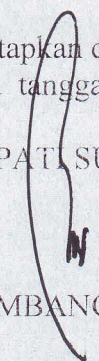
BUPATI SUKOHARJO,

BAMBANG RIYANTO