



PERATURAN MENTERI PEMUDA DAN OLAAHRAGA
REPUBLIK INDONESIA
NOMOR 4 TAHUN 2024
TENTANG
PROSES BISNIS KEMENTERIAN PEMUDA DAN OLAAHRAGA

DENGAN RAHMAT TUHAN YANG MAHA ESA

MENTERI PEMUDA DAN OLAAHRAGA REPUBLIK INDONESIA,

Menimbang : a. bahwa untuk meningkatkan tata hubungan kerja yang efektif dan efisien antar unit organisasi serta memberikan kepastian pelaksanaan tugas dan fungsi di lingkungan Kementerian Pemuda dan Olahraga, perlu dilakukan perubahan atas proses bisnis Kementerian Pemuda dan Olahraga;

b. bahwa Peraturan Menteri Pemuda dan Olahraga Nomor 6 Tahun 2021 tentang Proses Bisnis Kementerian Pemuda dan Olahraga sudah tidak sesuai dengan perkembangan hukum dan kebutuhan organisasi sehingga perlu diganti;

c. bahwa berdasarkan pertimbangan sebagaimana dimaksud dalam huruf a dan huruf b, perlu menetapkan Peraturan Menteri Pemuda dan Olahraga tentang Proses Bisnis Kementerian Pemuda dan Olahraga;

Mengingat : 1. Pasal 17 ayat (3) Undang-Undang Dasar Negara Republik Indonesia Tahun 1945;

2. Undang-Undang Nomor 39 Tahun 2008 tentang Kementerian Negara (Lembaran Negara Republik Indonesia Tahun 2008 Nomor 166, Tambahan Lembaran Negara Republik Indonesia Nomor 4916);

3. Peraturan Presiden Nomor 106 Tahun 2020 tentang Kementerian Pemuda dan Olahraga (Lembaran Negara Republik Indonesia Tahun 2020 Nomor 253);

4. Peraturan Menteri Pemuda dan Olahraga Nomor 8 Tahun 2022 tentang Organisasi dan Tata Kerja Kementerian Pemuda dan Olahraga (Berita Negara Republik Indonesia Tahun 2022 Nomor 997);

MEMUTUSKAN:

Menetapkan : PERATURAN MENTERI PEMUDA DAN OLAAHRAGA TENTANG PROSES BISNIS KEMENTERIAN PEMUDA DAN OLAAHRAGA.

Pasal 1

Dalam Peraturan Menteri ini yang dimaksud dengan:

1. Proses Bisnis adalah hubungan kerja yang efektif dan efisien antar unit organisasi untuk menghasilkan kinerja sesuai dengan tujuan pendirian organisasi agar menghasilkan keluaran yang bernilai tambah bagi pemangku kepentingan.
2. Peta Proses Bisnis adalah diagram yang menggambarkan hubungan kerja yang efektif dan efisien antar unit organisasi untuk menghasilkan kinerja sesuai dengan tujuan pendirian organisasi agar menghasilkan keluaran yang bernilai tambah bagi pemangku kepentingan.
3. Peta Relasi adalah peta yang menggambarkan dan menunjukkan siapa saja pihak-pihak yang terlibat dalam setiap proses yang tergambarkan pada Peta Proses Bisnis.
4. Input adalah sumber daya yang akan digunakan dalam suatu proses.
5. Proses adalah serangkaian tahapan yang mengubah Input menjadi *output*.
6. *Output* adalah sumber daya yang dihasilkan dari suatu Proses.
7. Kementerian Pemuda dan Olahraga yang selanjutnya disebut Kementerian adalah kementerian yang menyelenggarakan urusan pemerintahan di bidang pemuda dan olahraga.
8. Menteri adalah menteri yang menyelenggarakan urusan pemerintahan di bidang pemuda dan olahraga.

Pasal 2

- (1) Kementerian menyusun Proses Bisnis.
- (2) Proses Bisnis sebagaimana dimaksud pada ayat (1) dimaksudkan sebagai acuan bagi seluruh unit organisasi di lingkungan Kementerian dalam menyusun:
 - a. kebijakan;
 - b. perencanaan program dan kegiatan;
 - c. perencanaan anggaran; dan
 - d. standar operasional prosedur.
- (3) Proses Bisnis sebagaimana dimaksud pada ayat (1) dituangkan dalam bentuk Peta Proses Bisnis.

Pasal 3

- (1) Peta Proses Bisnis Kementerian sebagaimana dimaksud dalam Pasal 2 ayat (3) terdiri atas:
 - a. Peta Proses Bisnis level 0;
 - b. Peta Proses Bisnis level 1;
 - c. Peta Proses Bisnis level 2; dan
 - d. Peta Relasi.
- (2) Peta Proses Bisnis sebagaimana dimaksud pada ayat (1) tercantum dalam Lampiran yang merupakan bagian tidak terpisahkan dari Peraturan Menteri ini.

Pasal 4

- (1) Peta Proses Bisnis level 0 sebagaimana dimaksud dalam Pasal 3 ayat (1) huruf a merupakan Peta Proses Bisnis yang memuat seluruh Proses Bisnis Kementerian yang terdiri atas:
 - a. Proses Bisnis utama;
 - b. Proses Bisnis manajemen; dan
 - c. Proses Bisnis pendukung.
- (2) Peta Proses Bisnis level 0 sebagaimana dimaksud pada ayat (1) merupakan turunan langsung dari visi, misi, serta tujuan yang ingin dicapai.
- (3) Peta Proses Bisnis level 0 mengacu kepada dokumen rencana strategis organisasi, dokumen tugas dan fungsi organisasi, serta dokumen pendukung lainnya yang menggambarkan keluaran utama yang dibutuhkan oleh pemangku kepentingan.

Pasal 5

- (1) Peta Proses Bisnis level 1 sebagaimana dimaksud dalam Pasal 3 ayat (1) huruf b merupakan penjabaran lebih rinci dari Peta Proses Bisnis level 0 sebagaimana dimaksud dalam Pasal 4.
- (2) Peta Proses Bisnis level 1 sebagaimana dimaksud pada ayat (1) menggambarkan Peta Proses Bisnis yang dilakukan oleh unit organisasi dan keterhubungan antara satu Proses dengan Proses lainnya.

Pasal 6

- (1) Peta Proses Bisnis level 2 sebagaimana dimaksud dalam Pasal 3 ayat (1) huruf c merupakan peta lintas fungsi berupa penjabaran lebih rinci dari masing-masing Proses yang ada di level 1.
- (2) Peta Proses Bisnis level 2 sebagaimana dimaksud pada ayat (1) menggambarkan Peta Proses Bisnis yang dilakukan oleh unit organisasi secara lebih operasional dan keterhubungan antara satu Proses dengan Proses lainnya mulai dari Input sampai dengan *Output* yang dihasilkan.

Pasal 7

Peta Relasi sebagaimana dimaksud dalam Pasal 3 ayat (1) huruf d digunakan untuk memahami peranan setiap unit organisasi dalam mengerjakan suatu Proses sehingga tercapai *Output* yang ditentukan.

Pasal 8

- (1) Untuk menjamin relevansi dan efektivitas Peta Proses Bisnis Kementerian, unit organisasi di sekretariat Kementerian yang menyelenggarakan tugas dan fungsi di bidang tata laksana melakukan pemantauan dan evaluasi.
- (2) Pemantauan dan evaluasi sebagaimana dimaksud pada ayat (1) dilakukan paling sedikit 1 (satu) kali setiap tahun atau sewaktu-waktu sesuai kebutuhan.

- (3) Pemantauan dan evaluasi sebagaimana dimaksud pada ayat (2) dilaksanakan sesuai dengan ketentuan peraturan perundang-undangan.
- (4) Hasil pemantauan dan evaluasi sebagaimana dimaksud pada ayat (2) menjadi dasar perbaikan dan peningkatan Peta Proses Bisnis Kementerian.

Pasal 9

Pada saat Peraturan Menteri ini mulai berlaku, kebijakan, program dan kegiatan, anggaran, serta standar operasional prosedur yang telah disusun dengan berpedoman pada Peraturan Menteri Pemuda dan Olahraga Nomor 6 Tahun 2021 tentang Proses Bisnis Kementerian Pemuda dan Olahraga (Berita Negara Republik Indonesia Tahun 2021 Nomor 1486) tetap berlaku sampai dengan ditetapkannya kebijakan, program dan kegiatan, anggaran, serta standar operasional prosedur yang baru berdasarkan Peraturan Menteri ini.

Pasal 10

Pada saat Peraturan Menteri ini mulai berlaku, Peraturan Menteri Pemuda dan Olahraga Nomor 6 Tahun 2021 tentang Proses Bisnis Kementerian Pemuda dan Olahraga (Berita Negara Republik Indonesia Tahun 2021 Nomor 1486), dicabut dan dinyatakan tidak berlaku.

Pasal 11

Peraturan Menteri ini mulai berlaku pada tanggal diundangkan.

Agar setiap orang mengetahuinya, memerintahkan pengundangan Peraturan Menteri ini dengan penempatannya dalam Berita Negara Republik Indonesia.

Ditetapkan di Jakarta
pada tanggal 4 April 2024

MENTERI PEMUDA DAN OLAHRAGA
REPUBLIK INDONESIA,

☐

ARIO BIMO NANDITO ARIOTEDJO



Diundangkan di Jakarta
pada tanggal ☐

DIREKTUR JENDERAL
PERATURAN PERUNDANG-UNDANGAN
KEMENTERIAN HUKUM DAN HAK ASASI MANUSIA
REPUBLIK INDONESIA,



ASEP N. MULYANA

BERITA NEGARA REPUBLIK INDONESIA TAHUN 2024 NOMOR ☐

LAMPIRAN
PERATURAN MENTERI PEMUDA DAN OLAHRAGA
REPUBLIK INDONESIA
NOMOR 4 TAHUN 2024
TENTANG
PROSES BISNIS KEMENTERIAN PEMUDA DAN
OLAHRAGA



**PETA PROSES BISNIS
KEMENTERIAN PEMUDA
DAN OLAHRAGA**



Peta Proses Bisnis Level 0



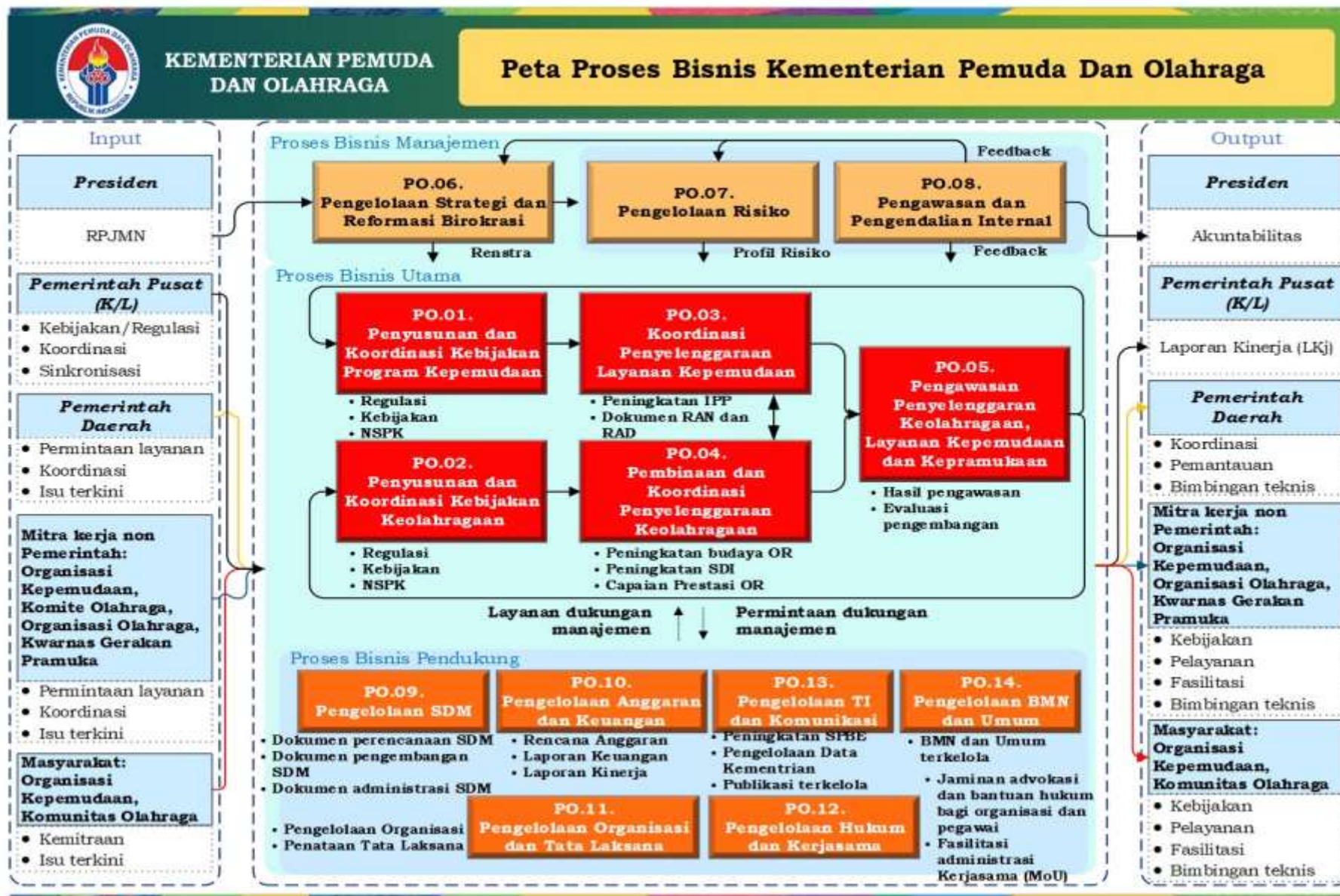



Peta Sub Proses Bisnis Level 1



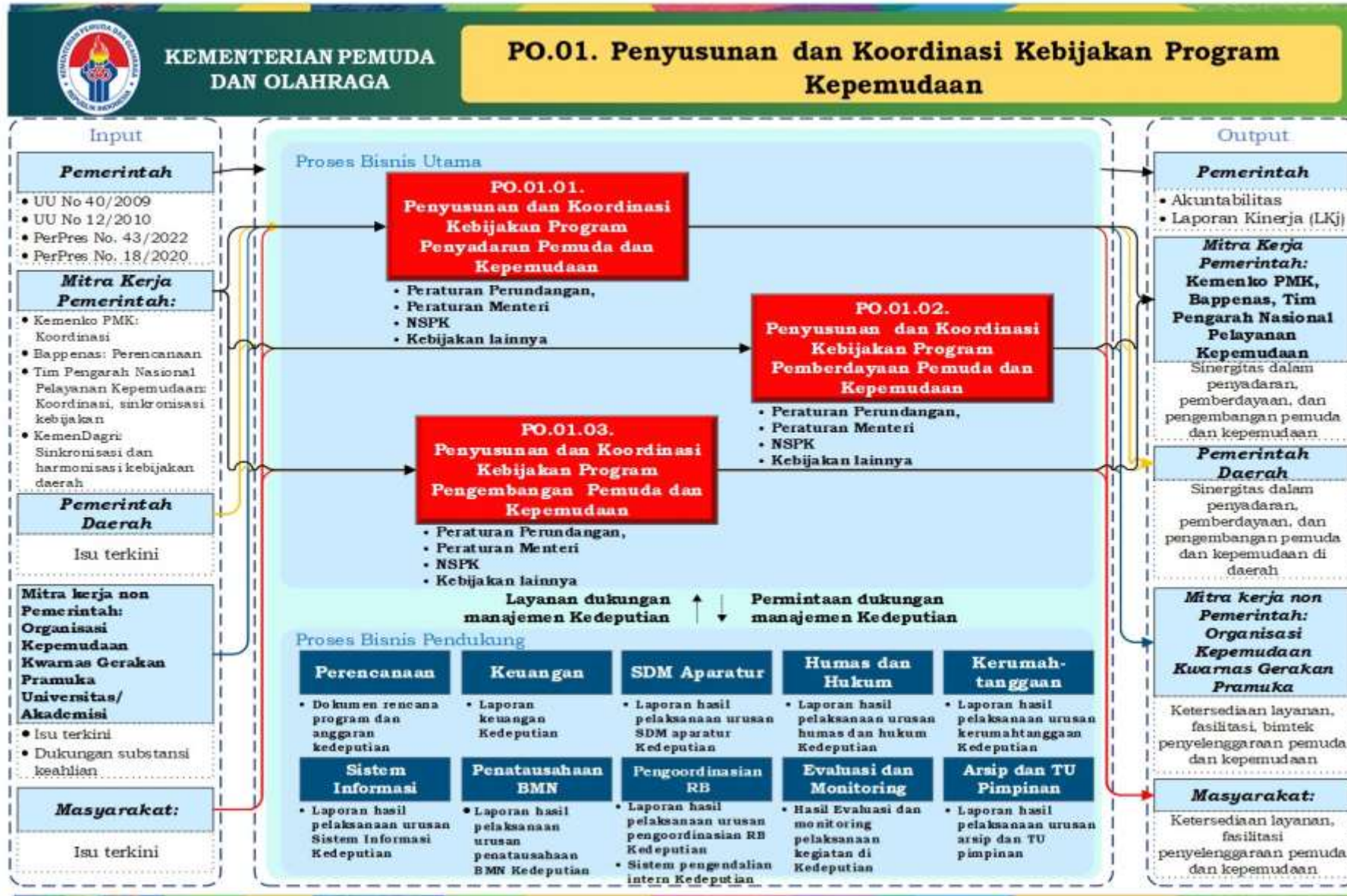

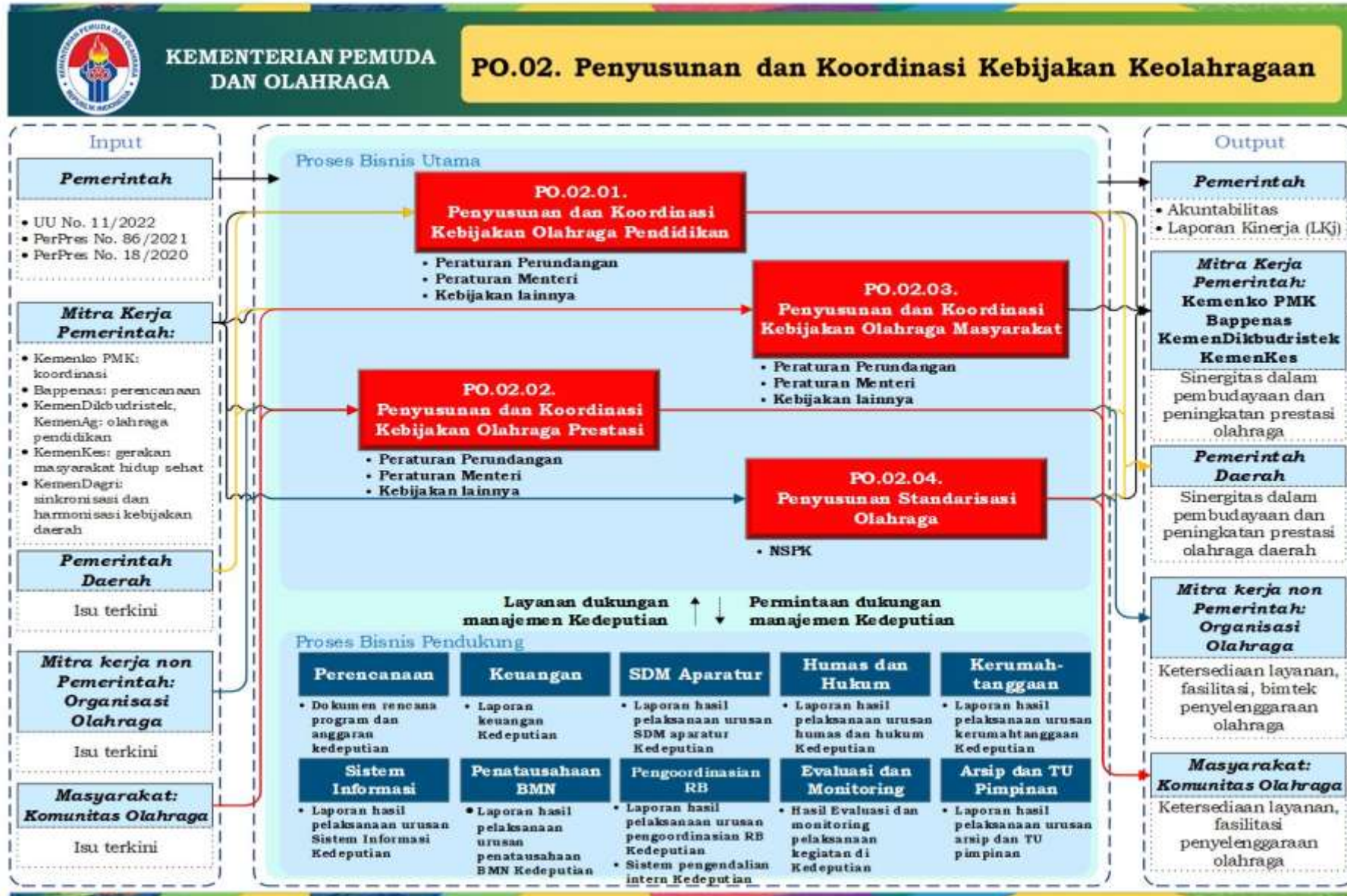

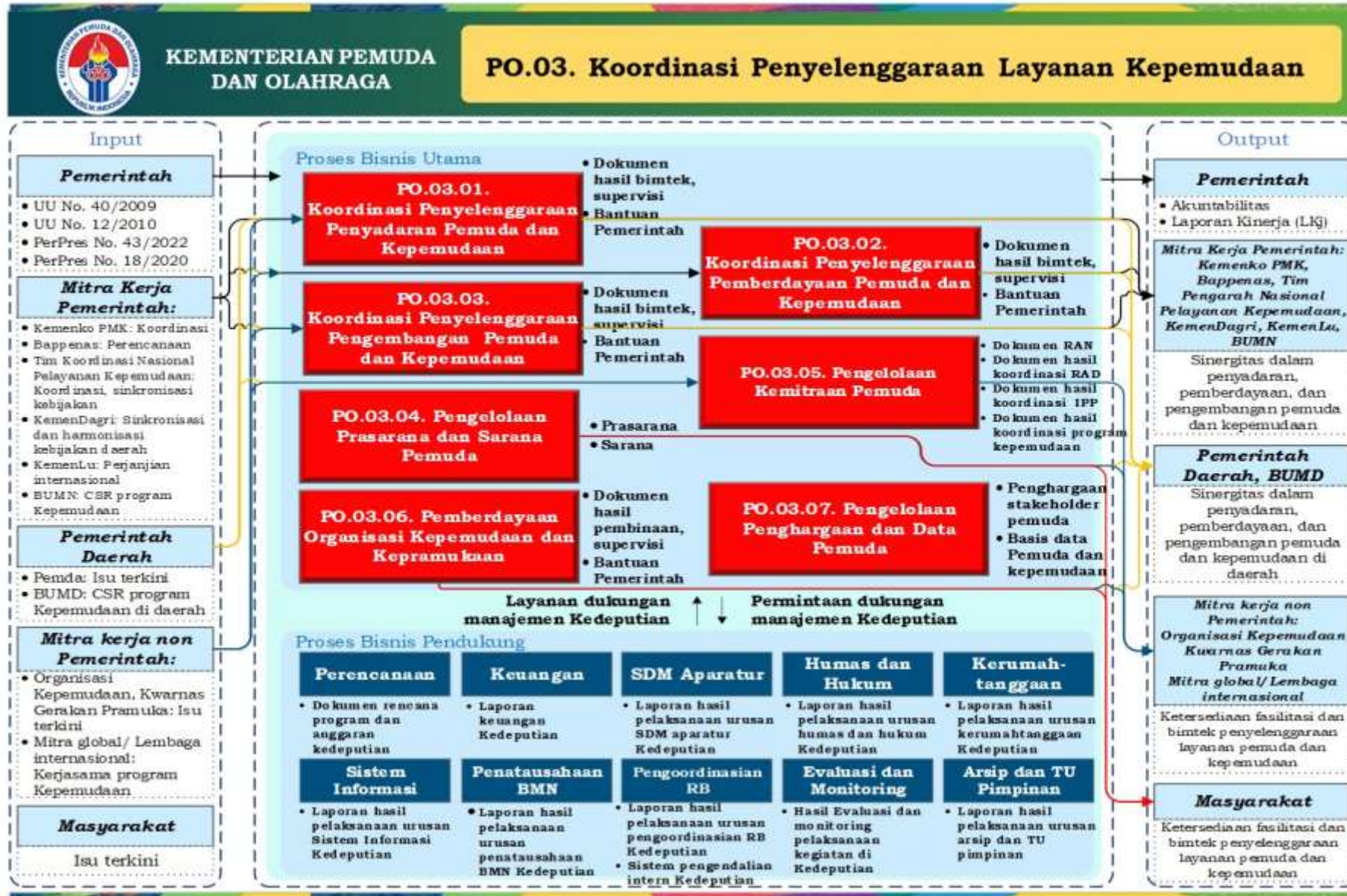

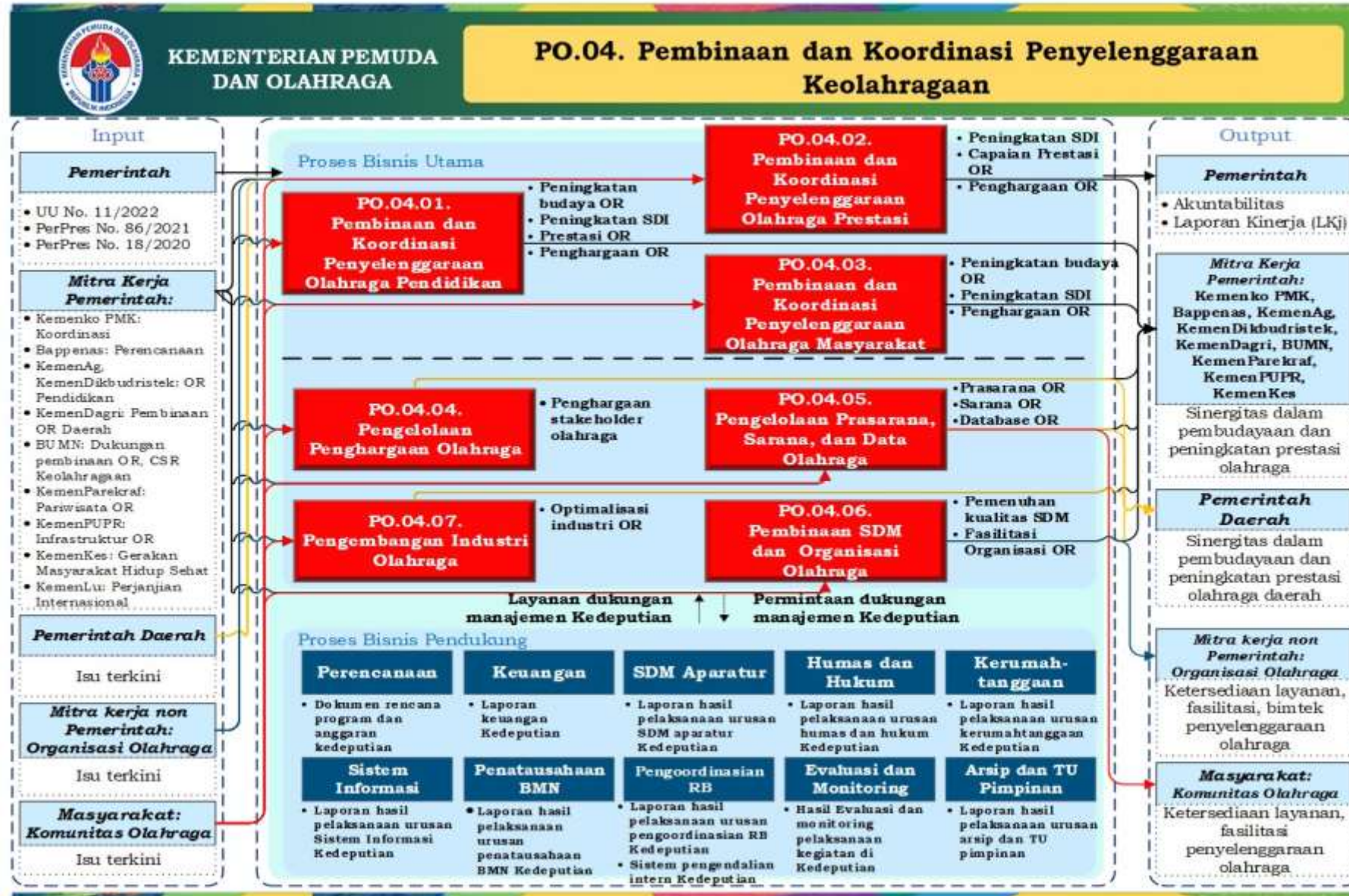

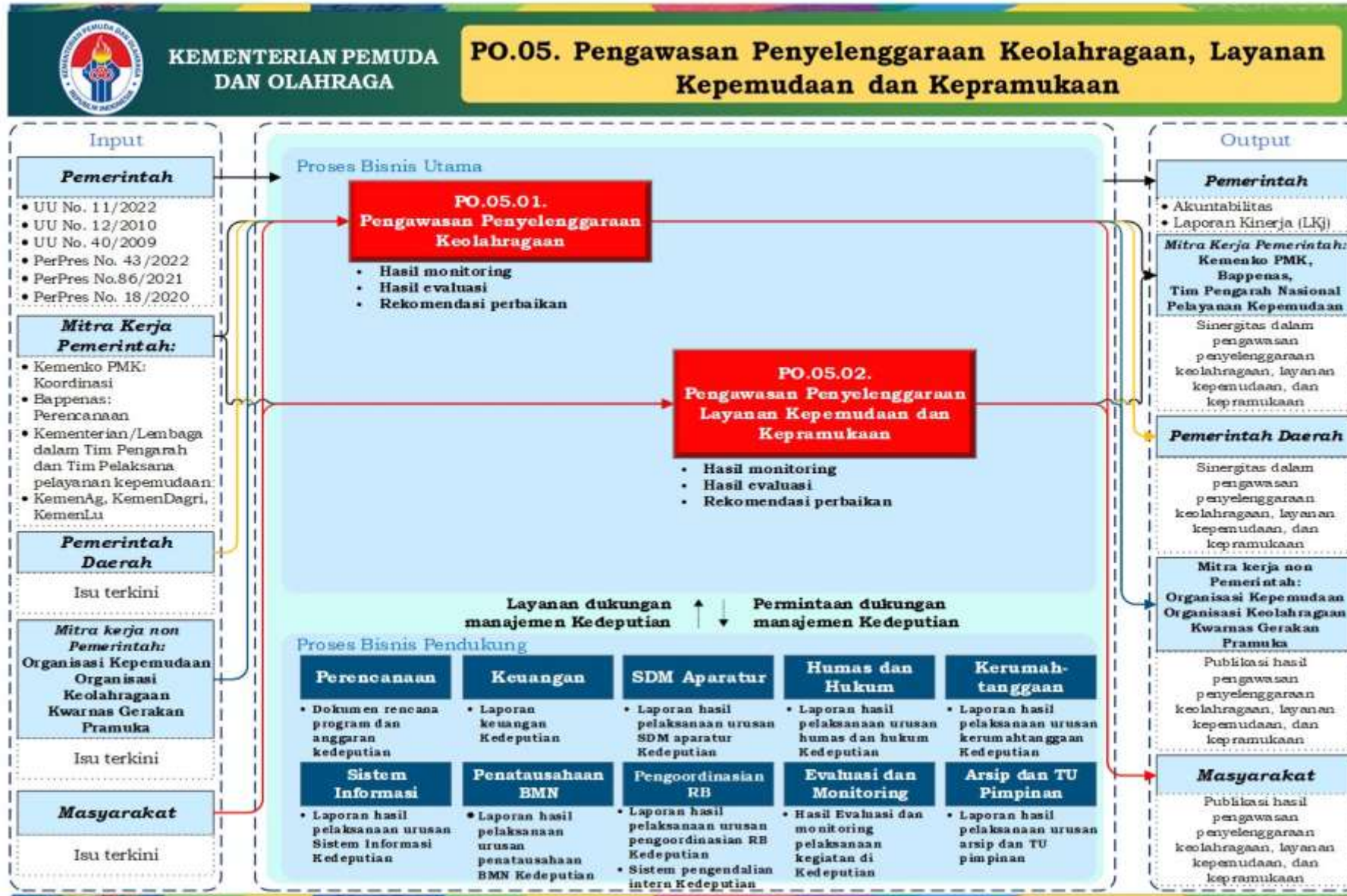

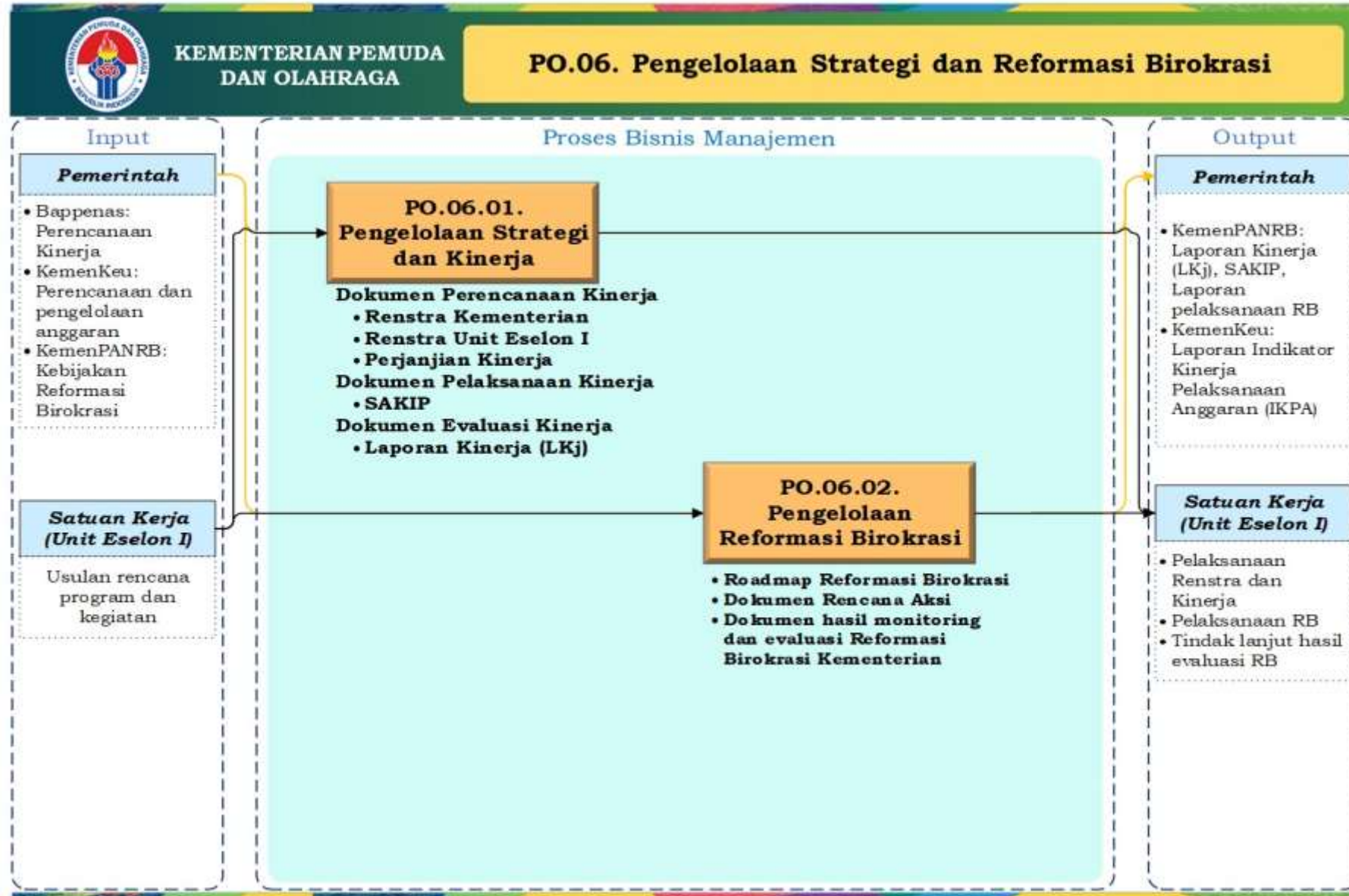

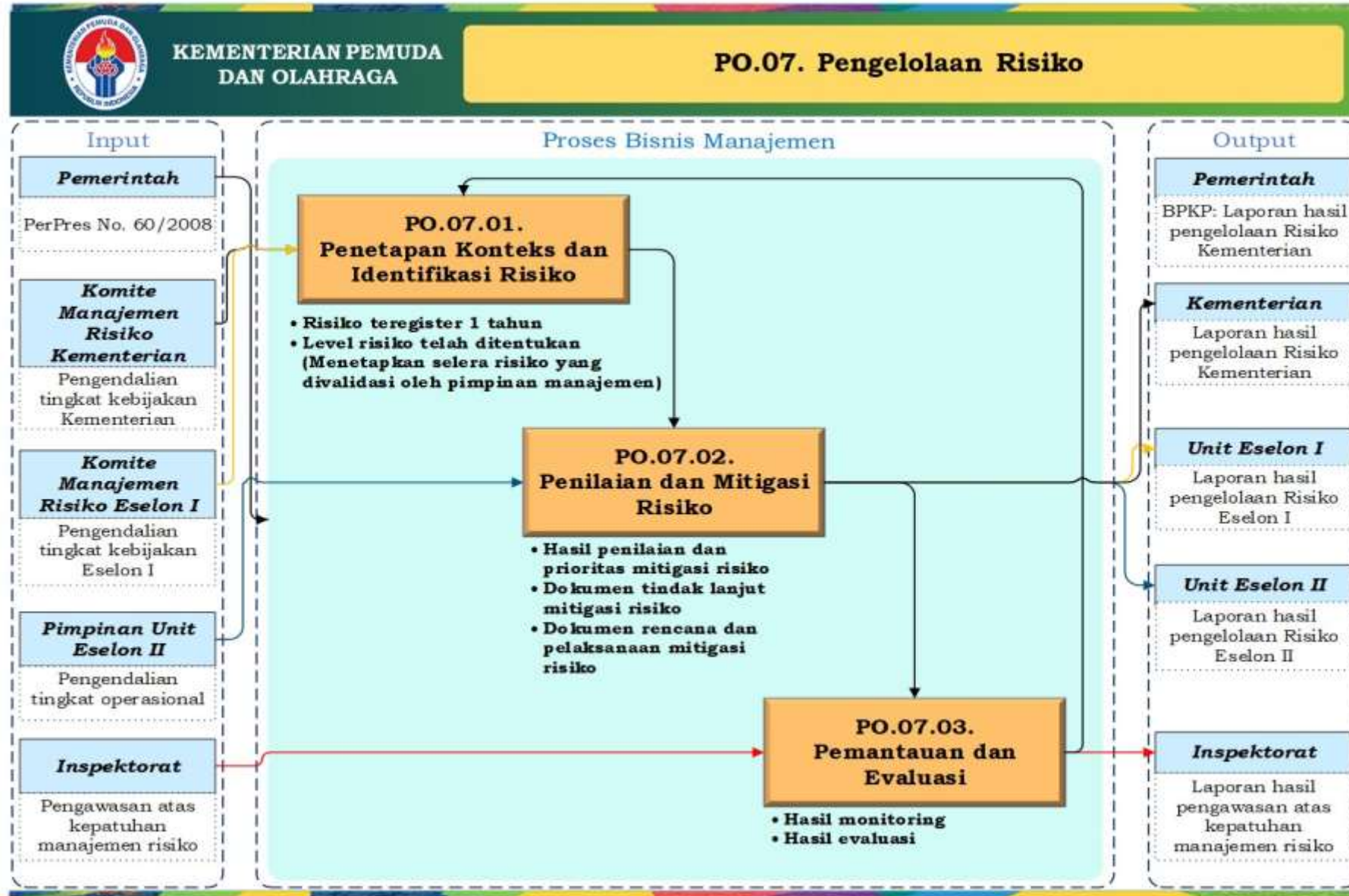

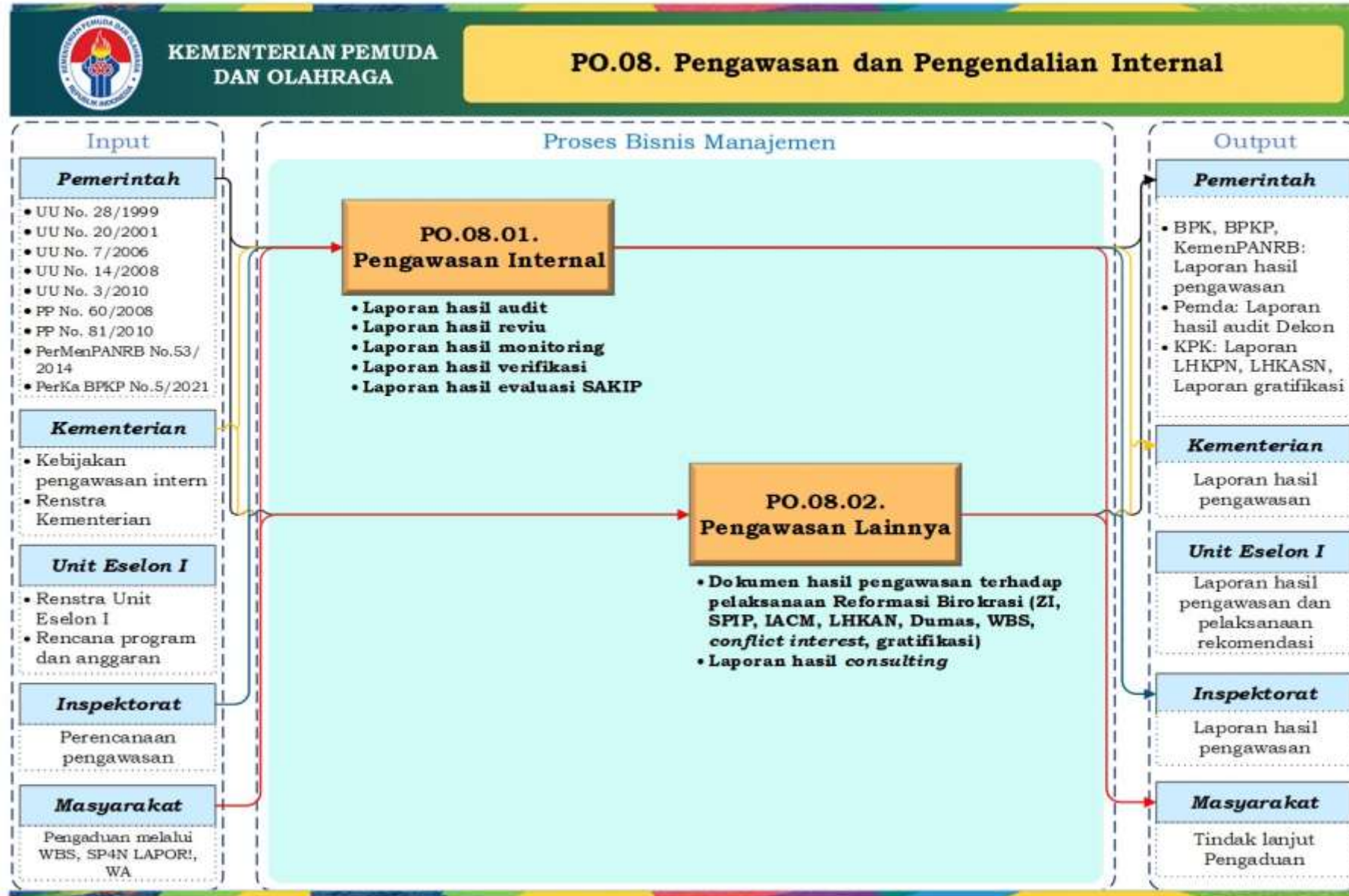

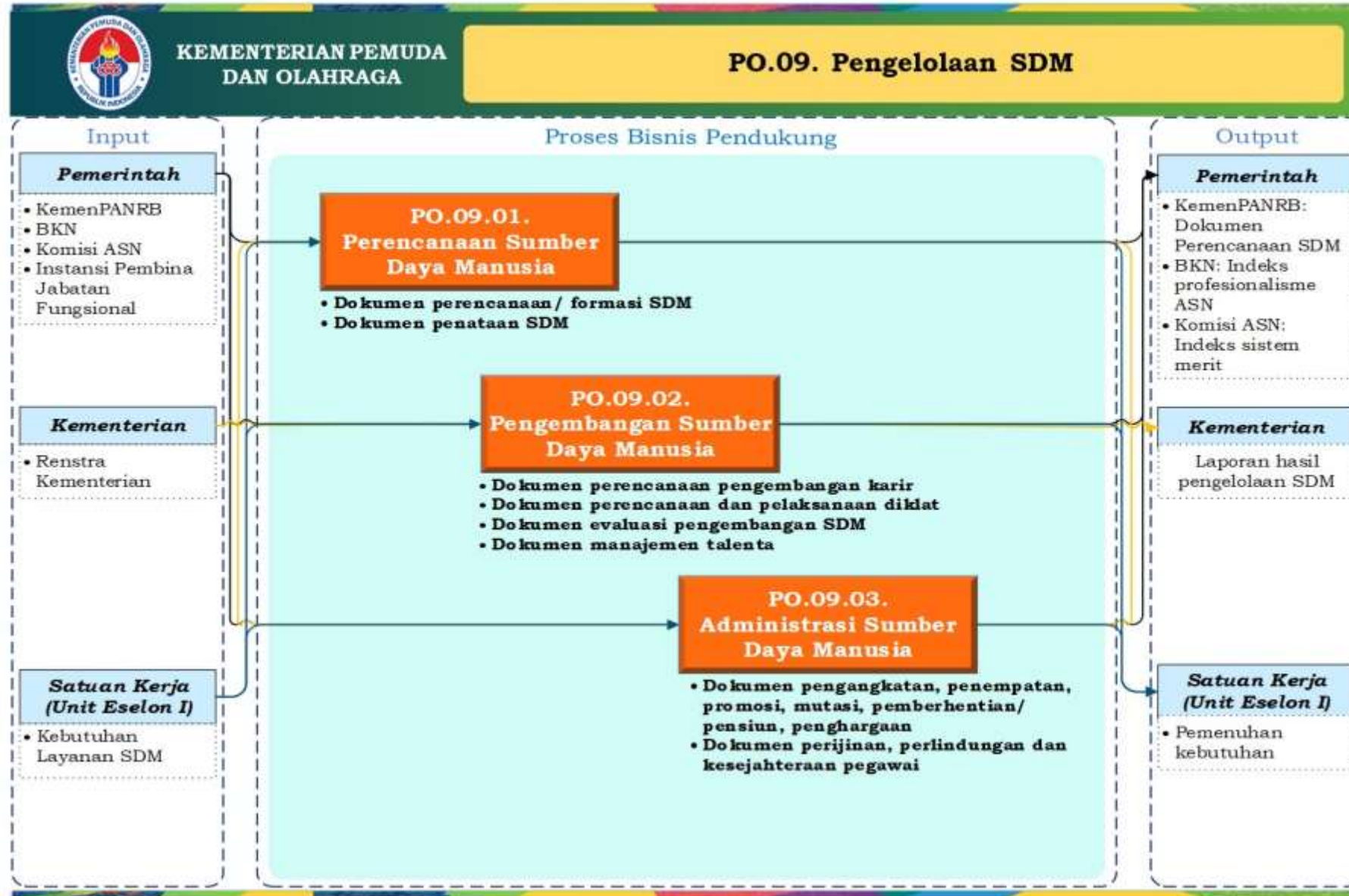

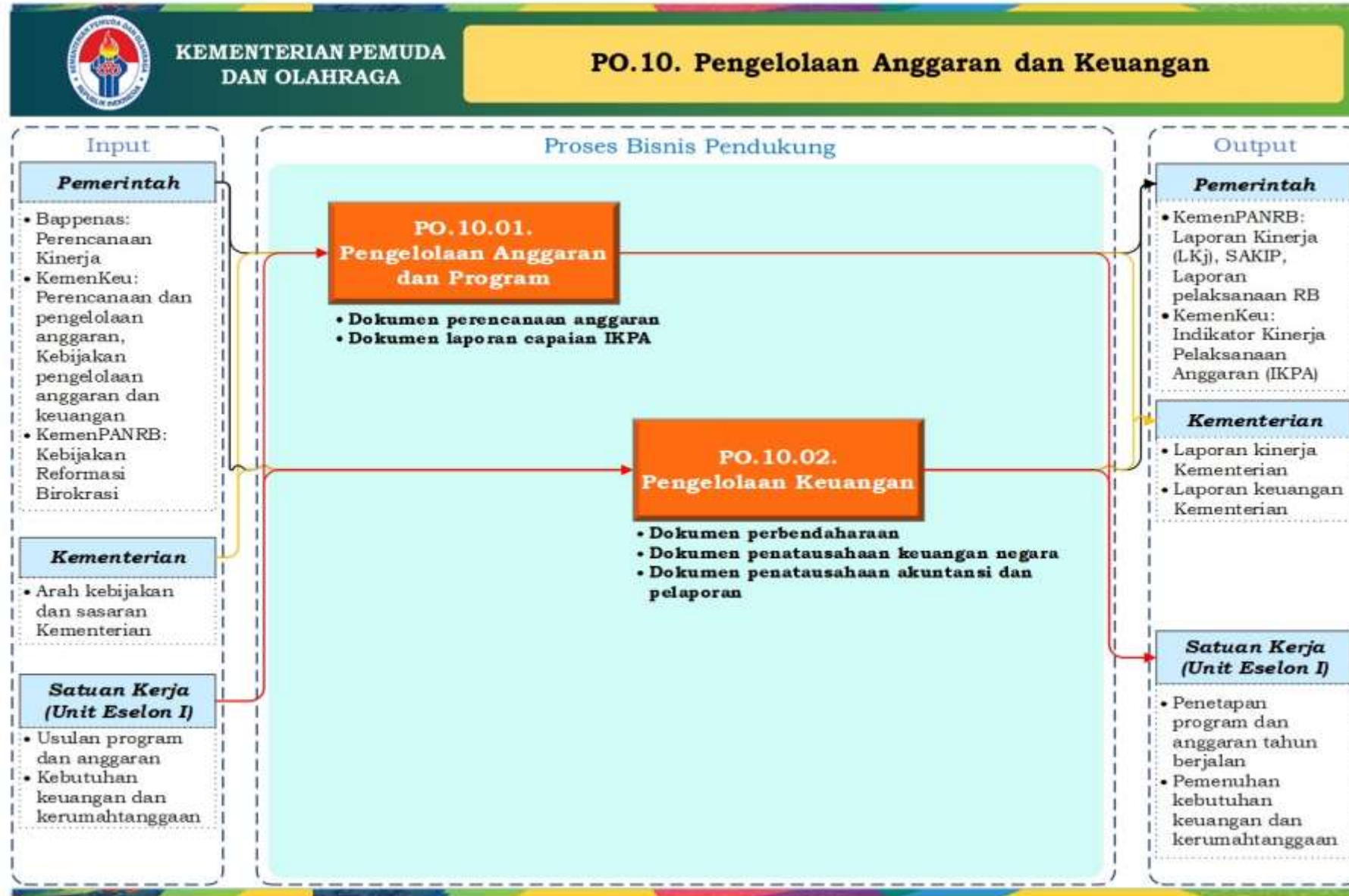

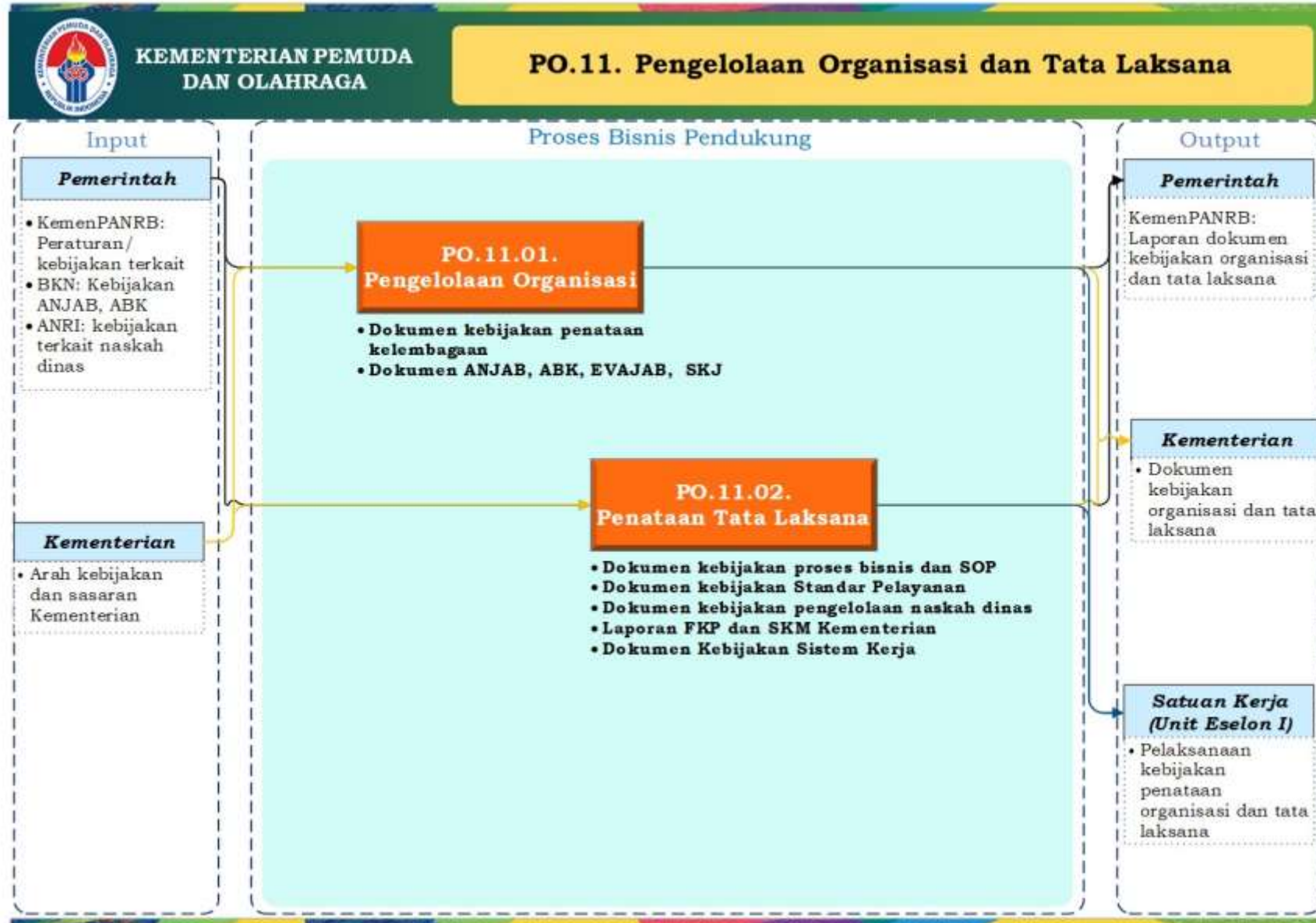

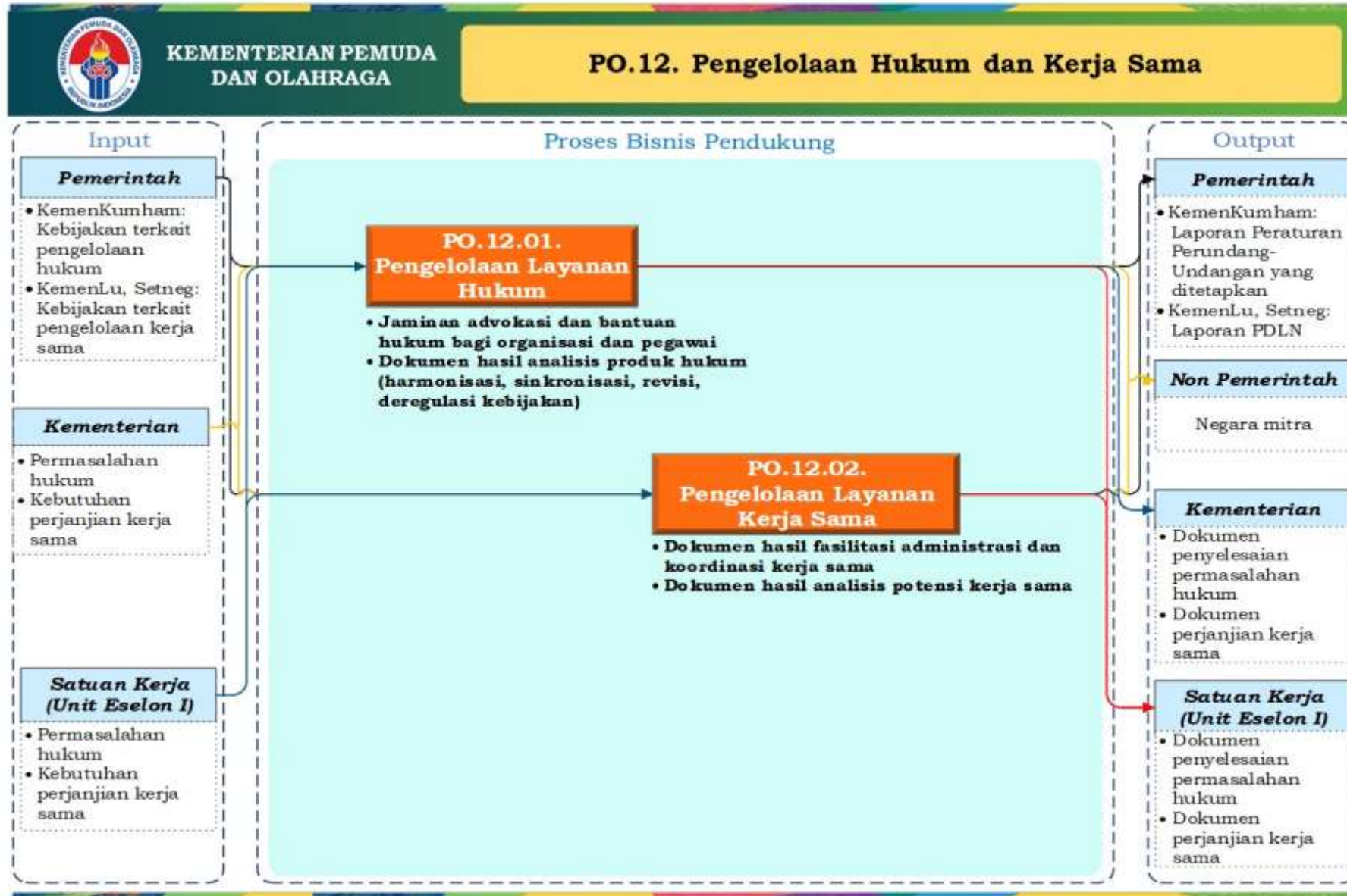

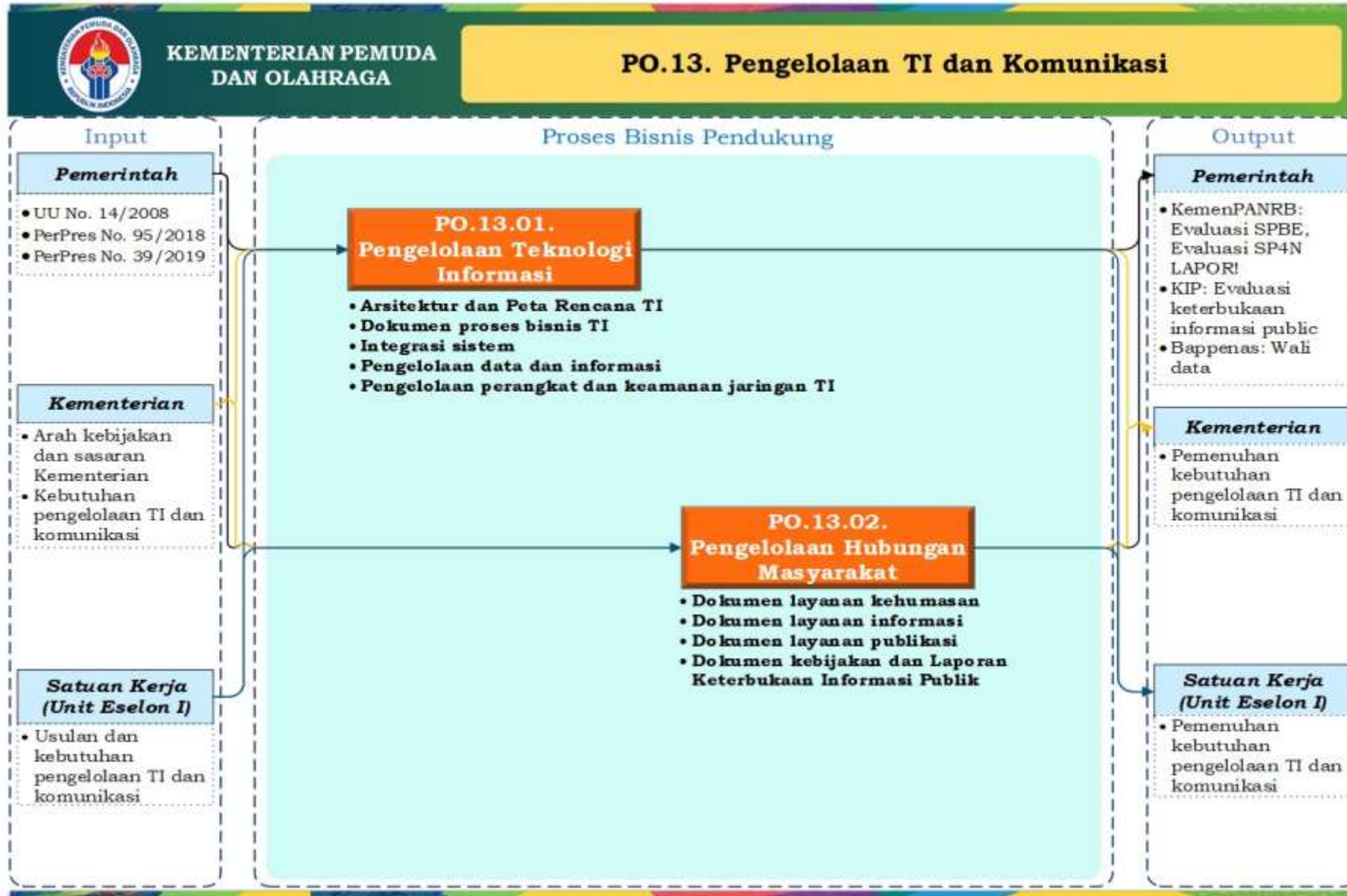

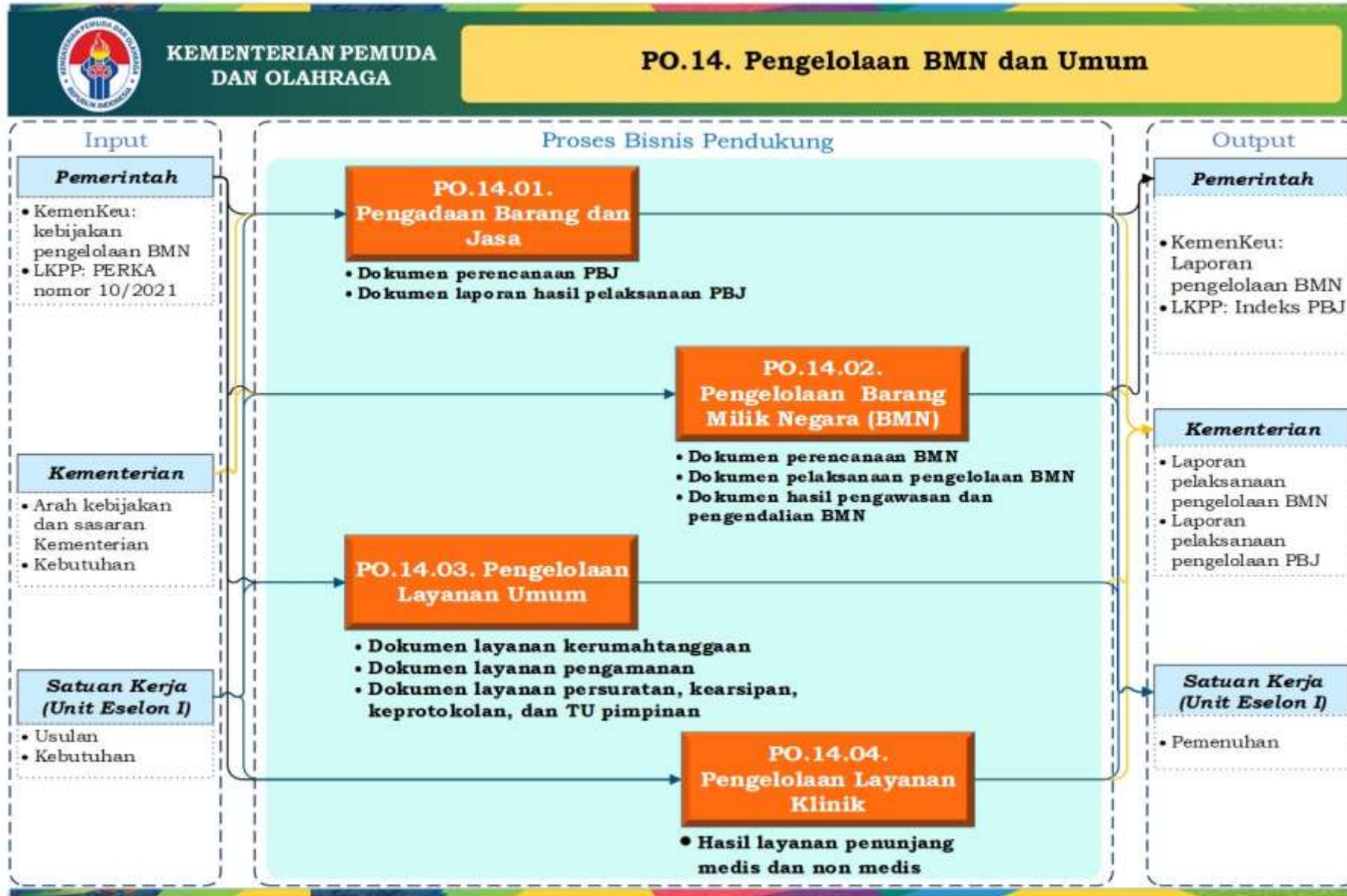



Peta Sub Proses Bisnis Level 2 **Proses Bisnis Utama**





Cakupan Peta Proses Bisnis PO.01 Penyusunan dan Koordinasi Kebijakan Program Kepemudaan

Peta proses bisnis
(L0)

PO.01. Penyusunan
dan Koordinasi
Kebijakan Program
Kepemudaan

Peta sub proses
(L1)

PO.01.01.
Penyusunan dan
Koordinasi Kebijakan
Program Penyadaran
Pemuda dan
Kepemudaan

Peta lintas fungsi (L2)

PO.01.01.01. Perumusan kebijakan lintas
sektor layanan penyadaran pemuda

PO.01.01.02. Perumusan kebijakan program
kemitraan layanan penyadaran pemuda

PO.01.01.03. Perumusan kebijakan
koordinasi pencapaian IPP Program
Penyadaran Pemuda dan Kepemudaan

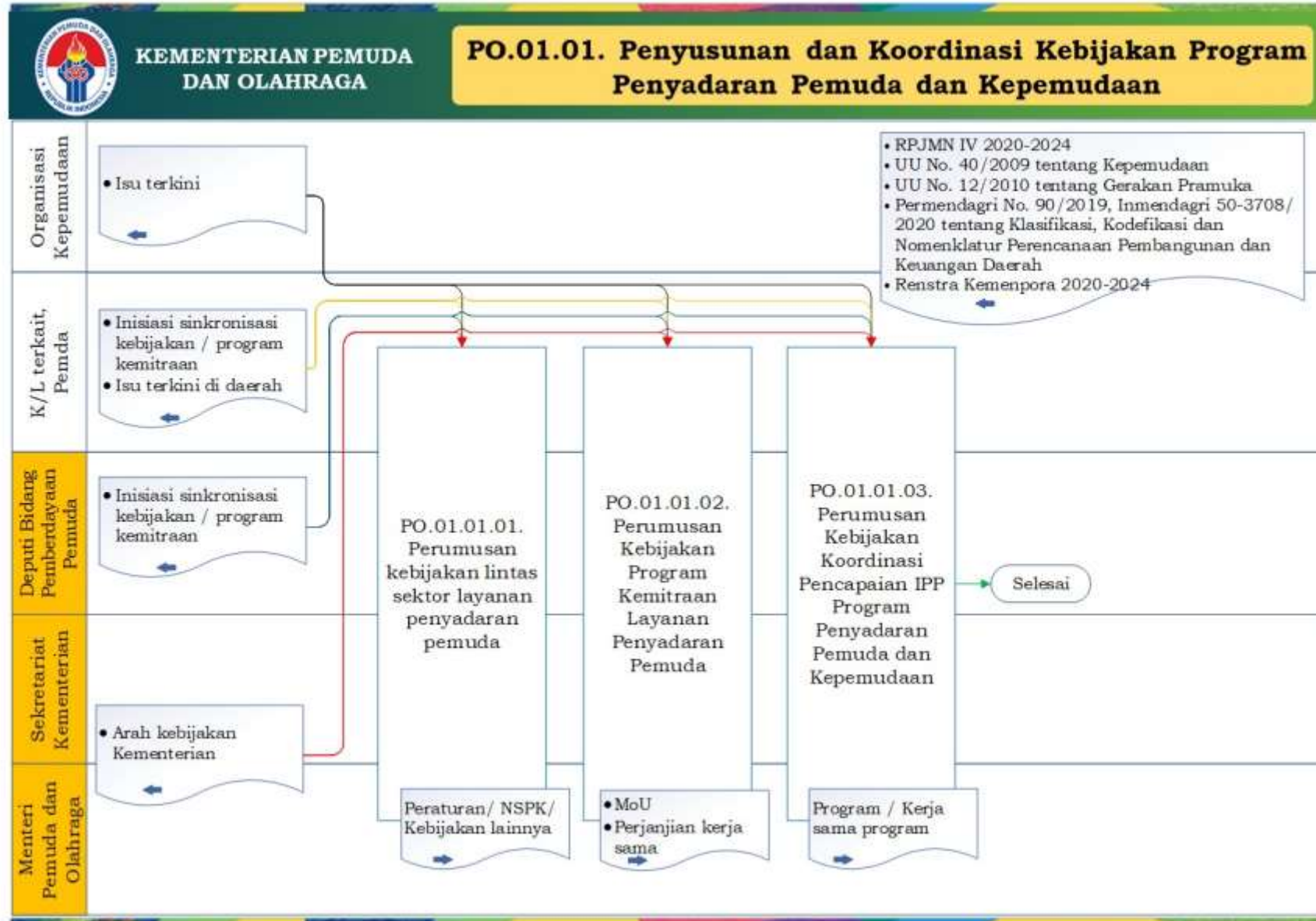

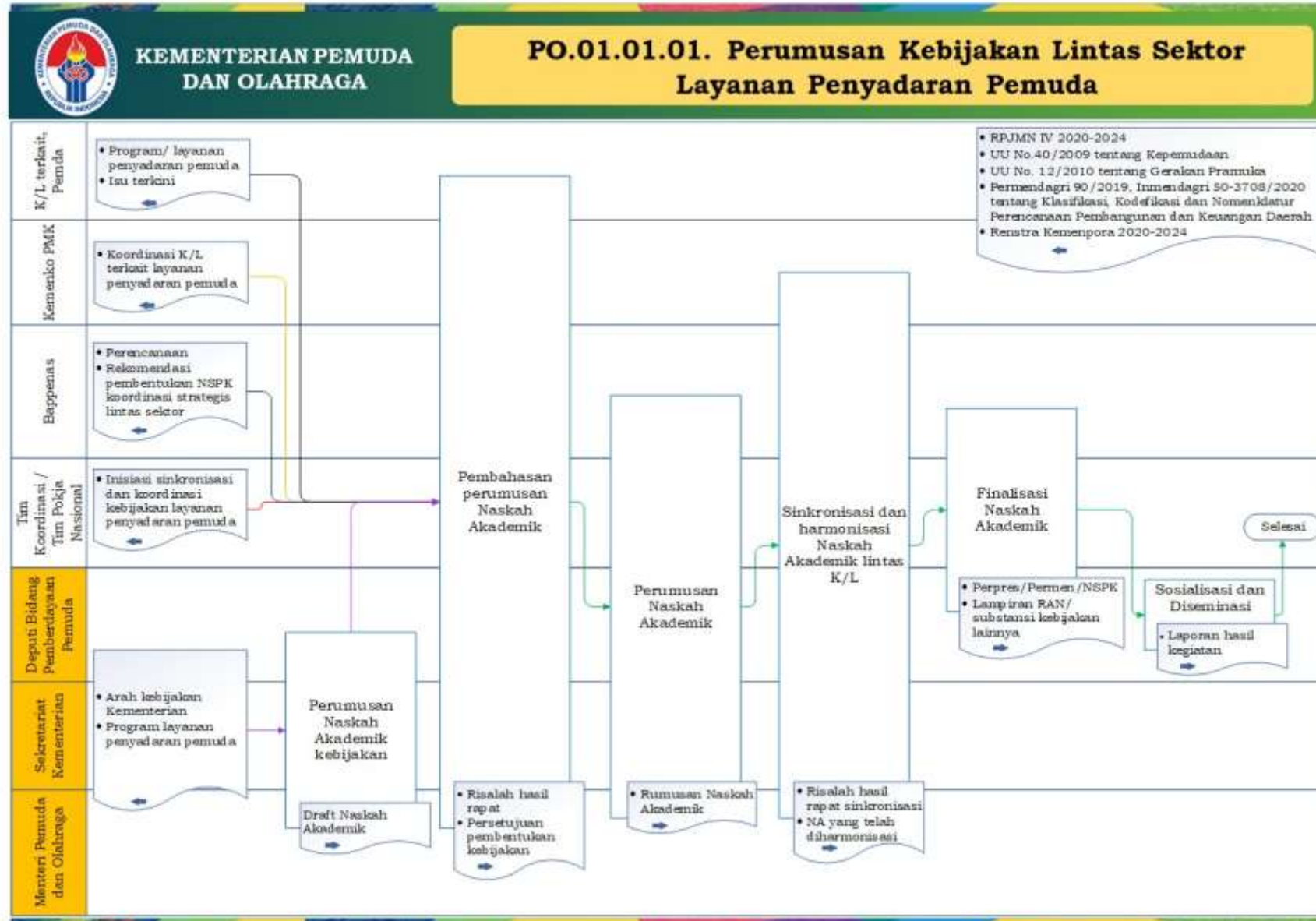

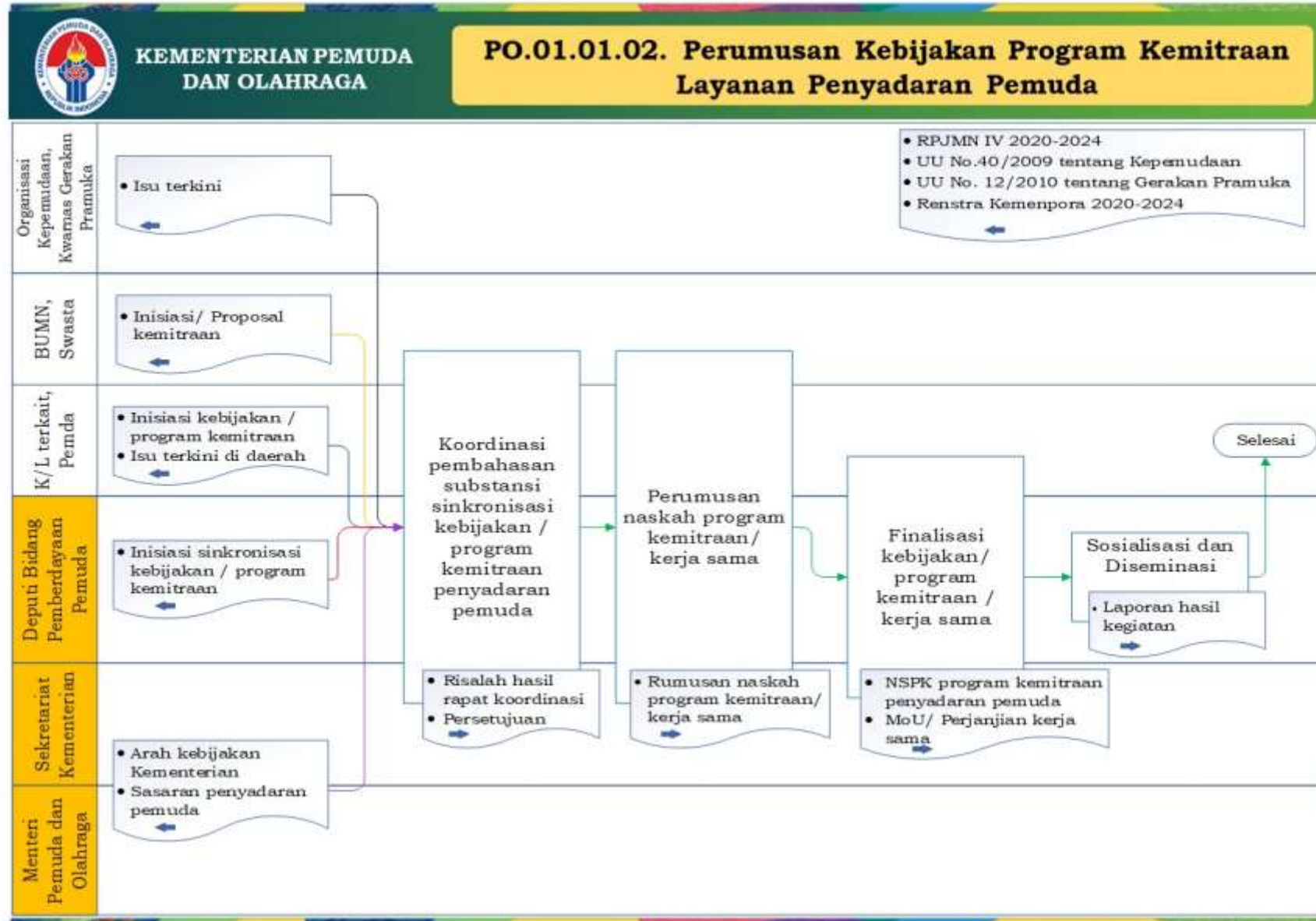

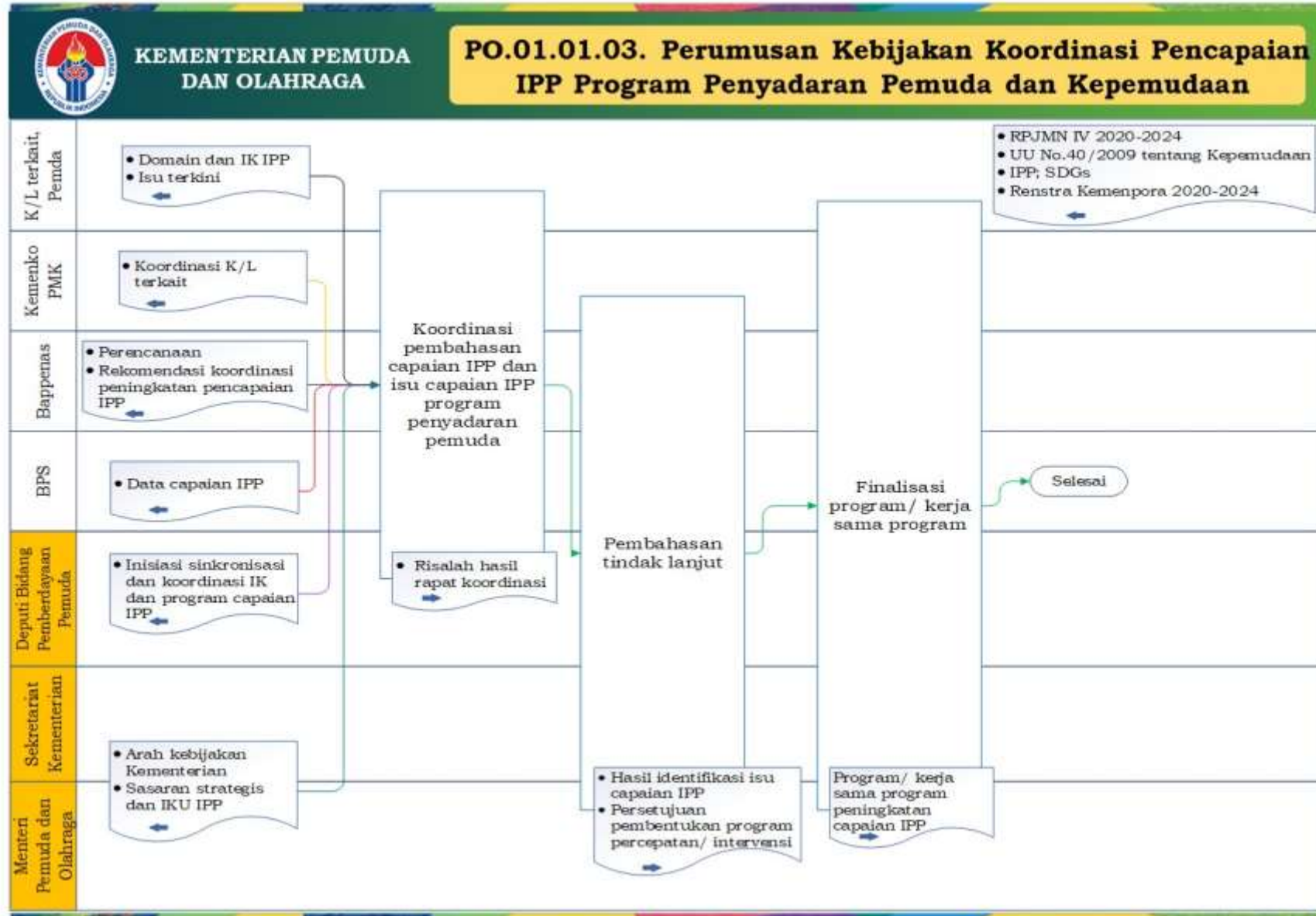



Cakupan Peta Proses Bisnis PO.01 Penyusunan dan Koordinasi Kebijakan Program Kepemudaan

Peta proses bisnis
(L0)

PO.01. Penyusunan
dan Koordinasi
Kebijakan Program
Kepemudaan

Peta sub proses
(L1)

PO.01.02.
Penyusunan dan
Koordinasi Kebijakan
Program
Pemberdayaan
Pemuda dan
Kepemudaan

Peta lintas fungsi (L2)

PO.01.02.01. Perumusan kebijakan lintas
sektor layanan pemberdayaan pemuda

PO.01.02.02. Perumusan kebijakan program
kemitraan layanan pemberdayaan pemuda

PO.01.02.03. Perumusan kebijakan
koordinasi pencapaian IPP Program
Pemberdayaan Pemuda dan Kepemudaan

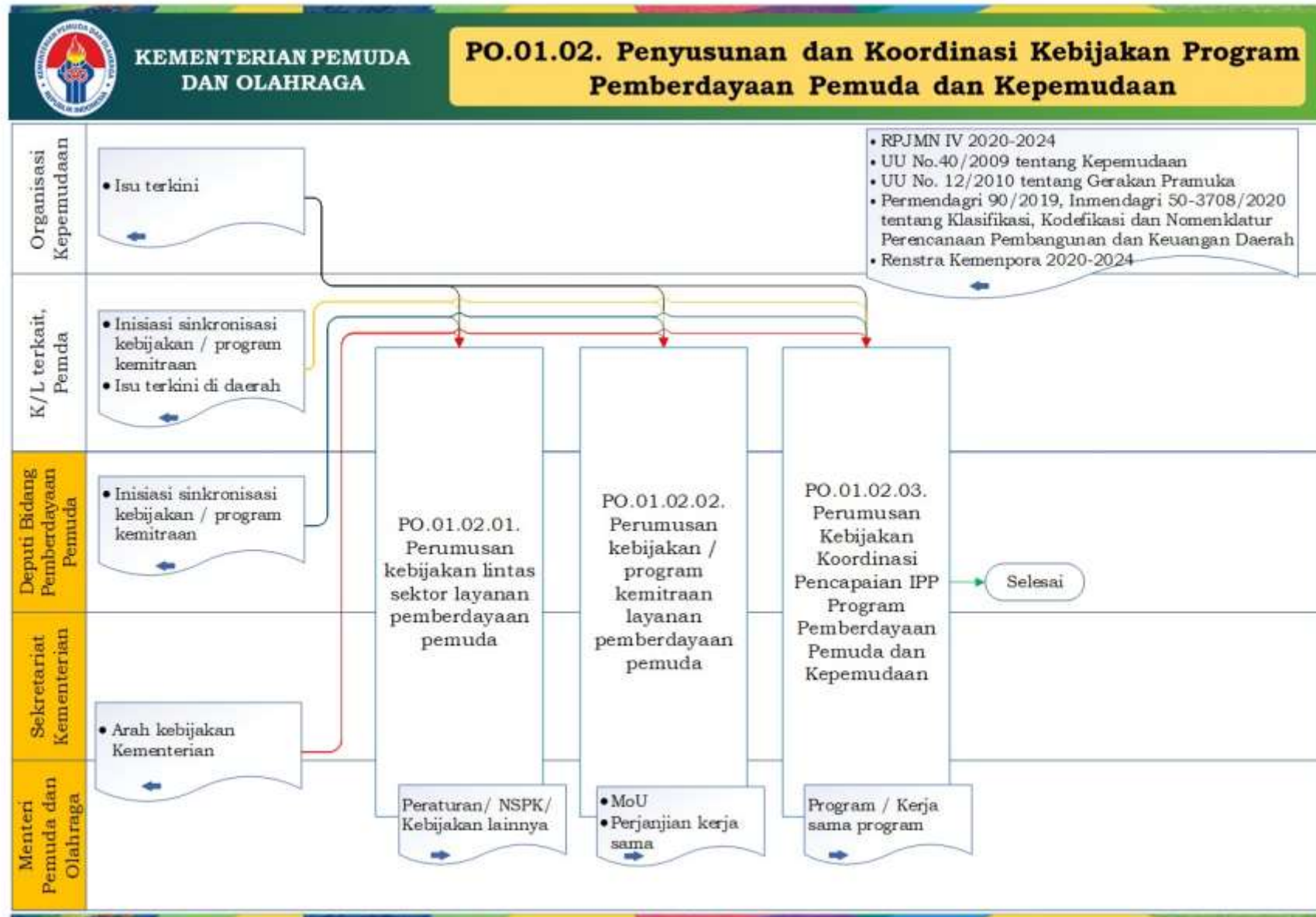

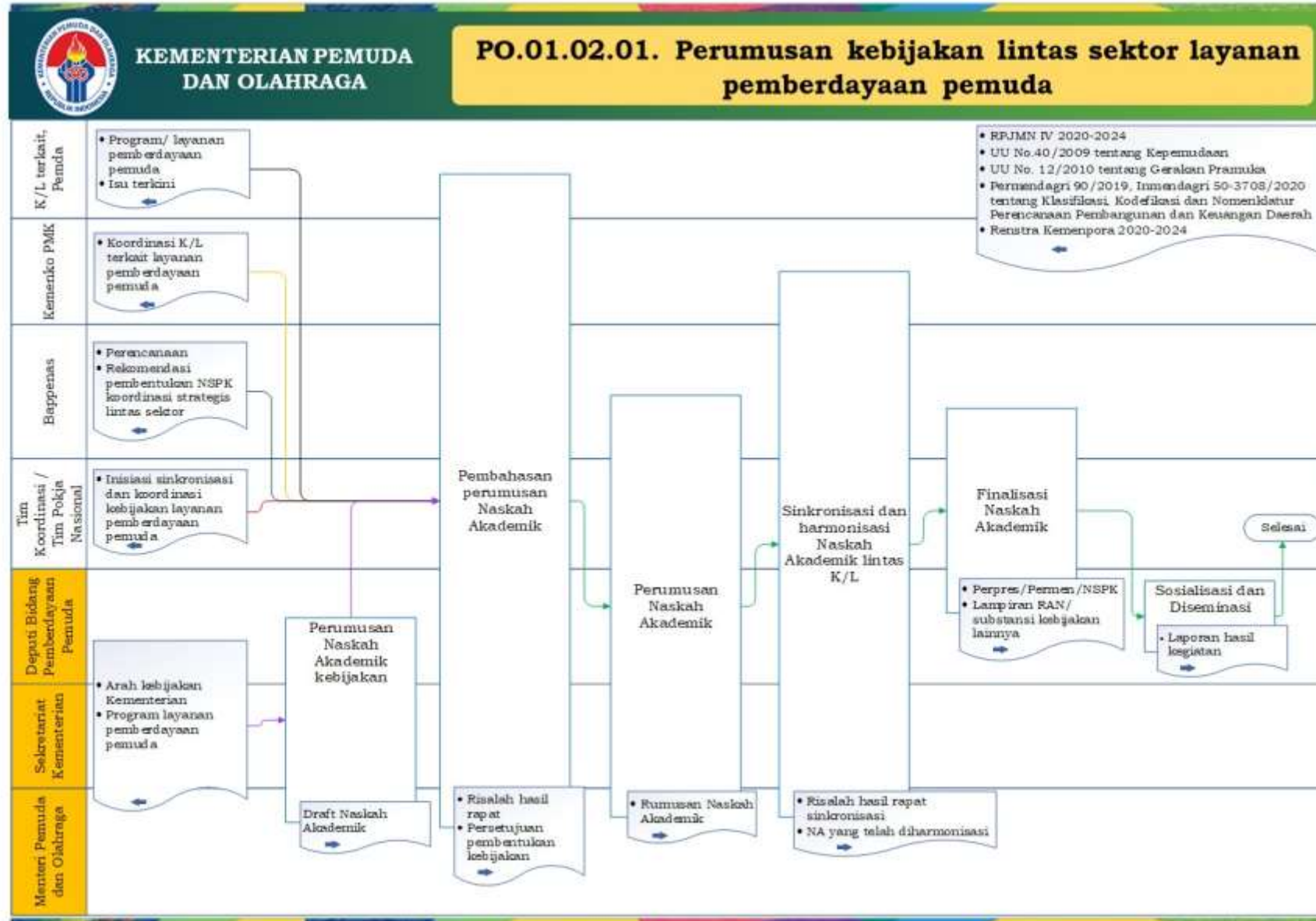

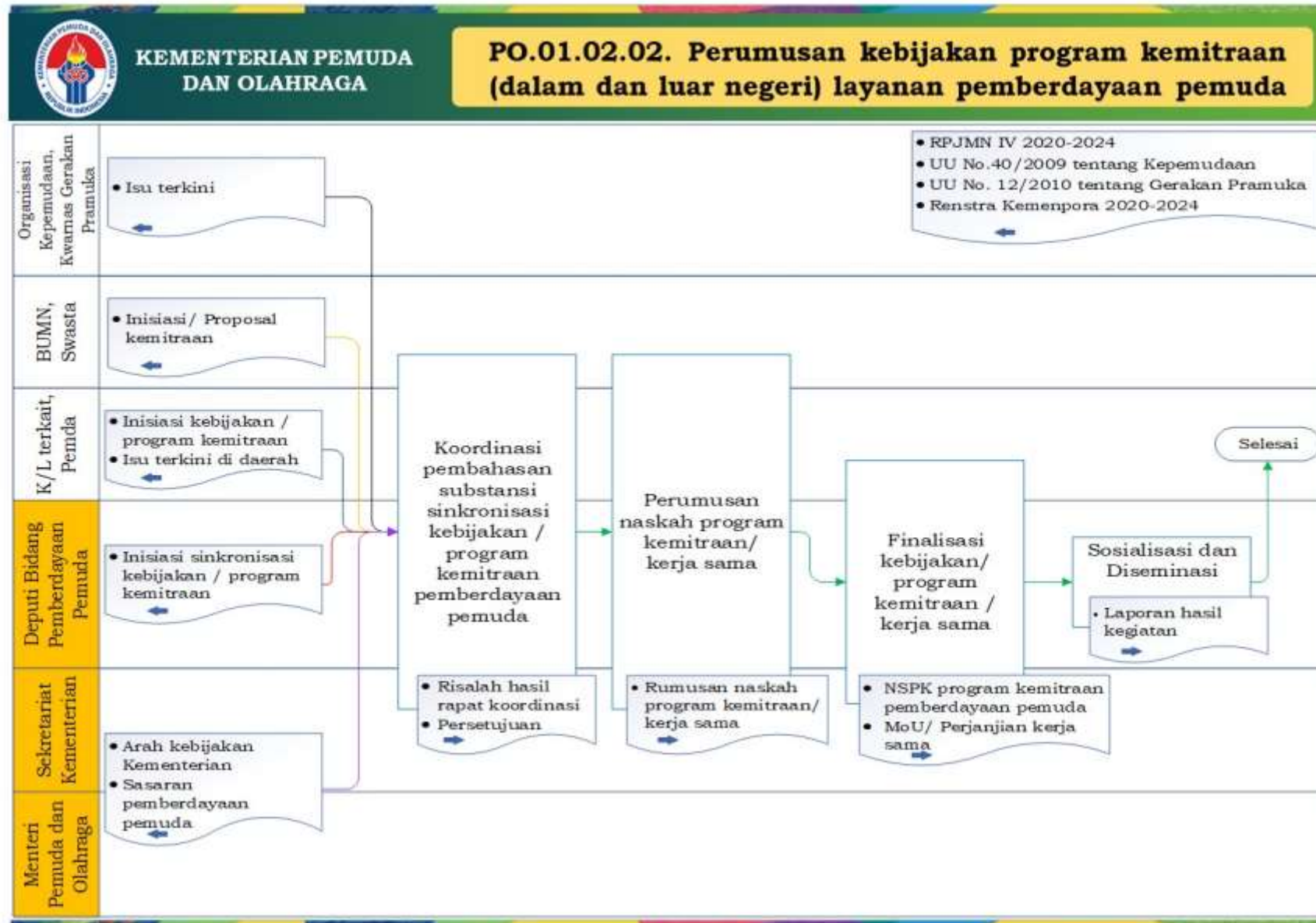

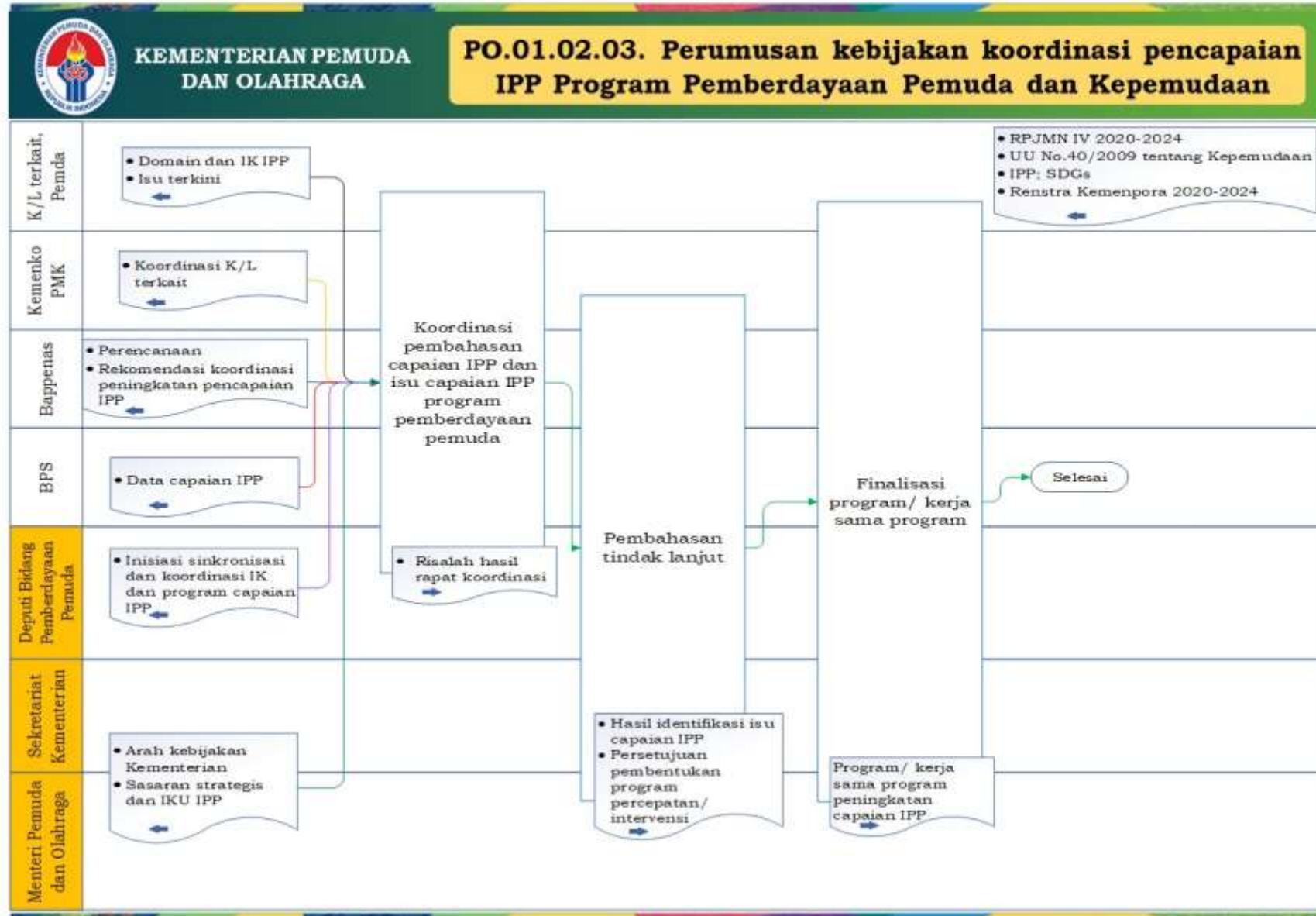



Cakupan Peta Proses Bisnis PO.01 Penyusunan dan Koordinasi Kebijakan Program Kepemudaan

Peta proses bisnis
(L0)

PO.01. Penyusunan
dan Koordinasi
Kebijakan Program
Kepemudaan

Peta sub proses
(L1)

PO.01.03.
Penyusunan dan
Koordinasi Kebijakan
Program
Pengembangan
Pemuda dan
Kepemudaan

Peta lintas fungsi (L2)

PO.01.03.01. Perumusan kebijakan lintas
sektor layanan pengembangan pemuda

PO.01.03.02. Perumusan kebijakan program
kemitraan layanan pengembangan pemuda

PO.01.03.03. Perumusan kebijakan
koordinasi pencapaian IPP Program
Pengembangan Pemuda dan Kepemudaan

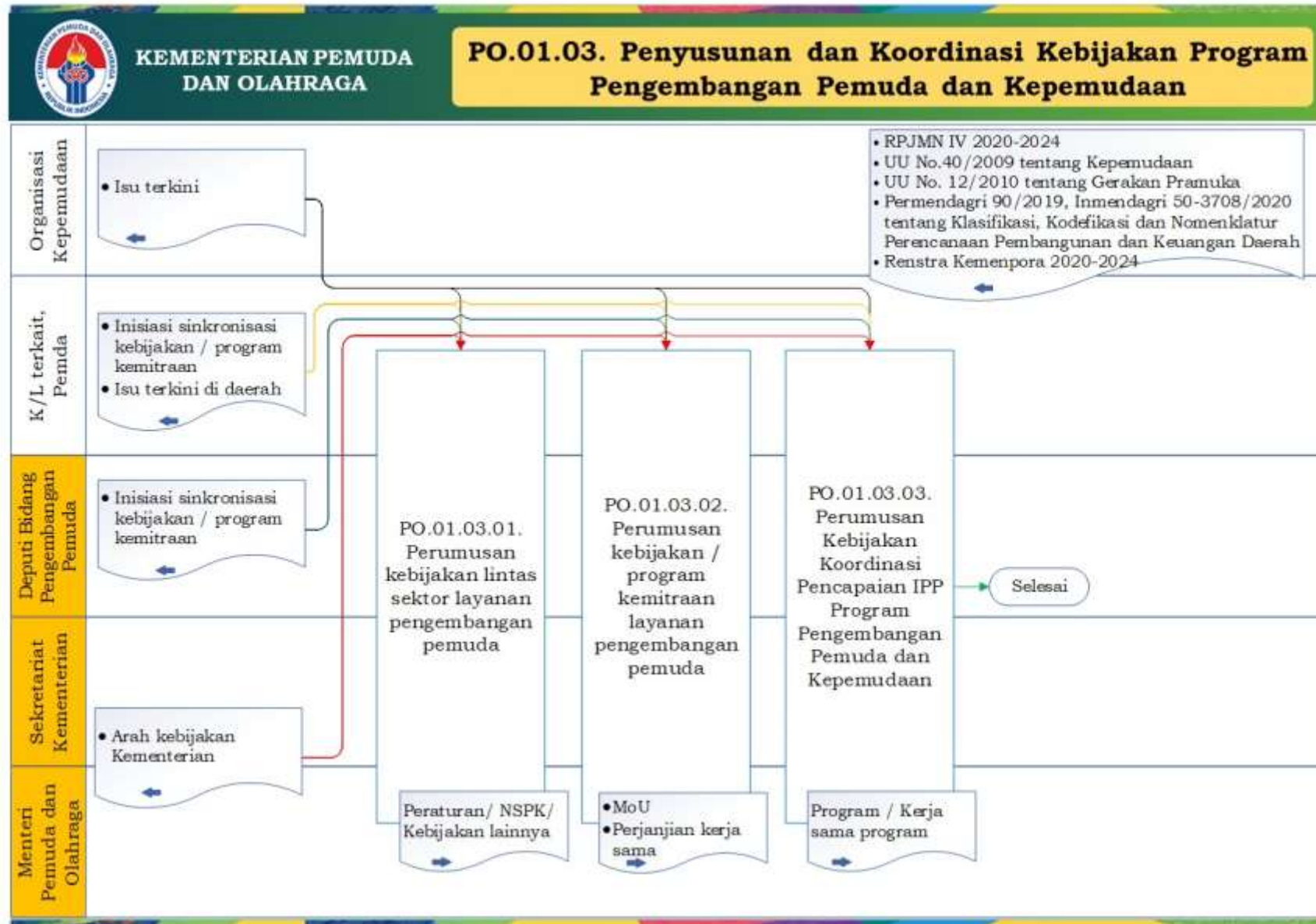

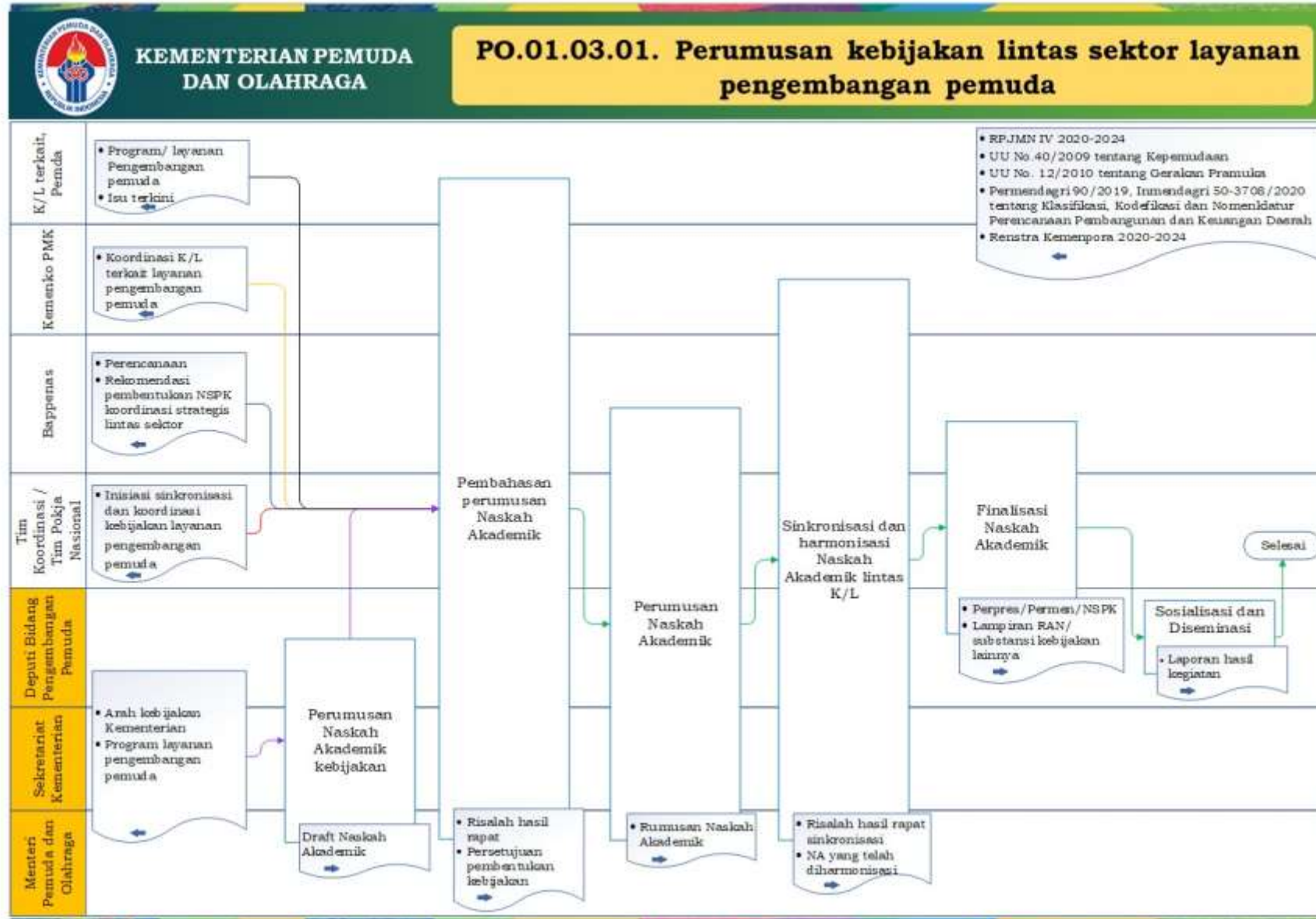

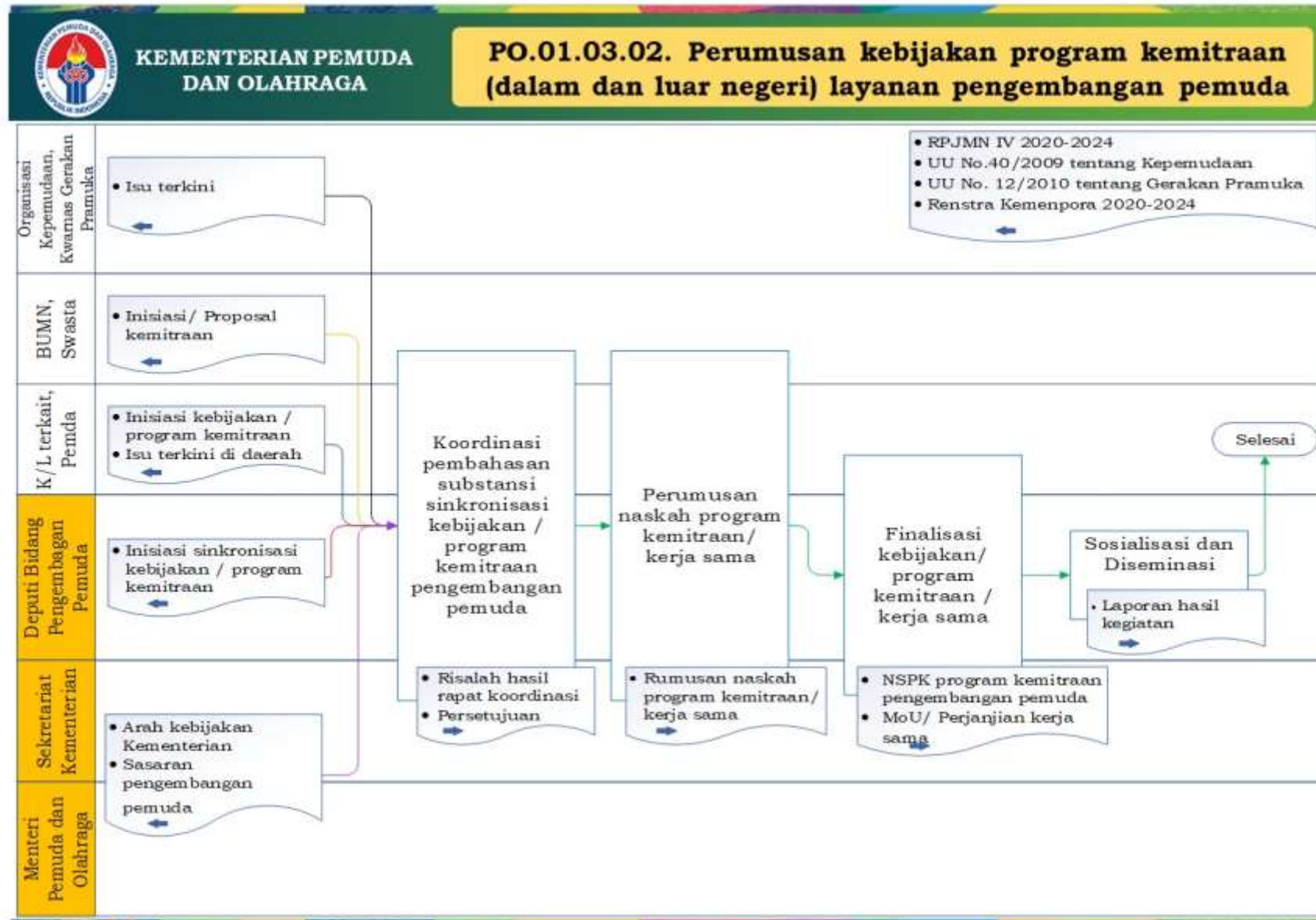

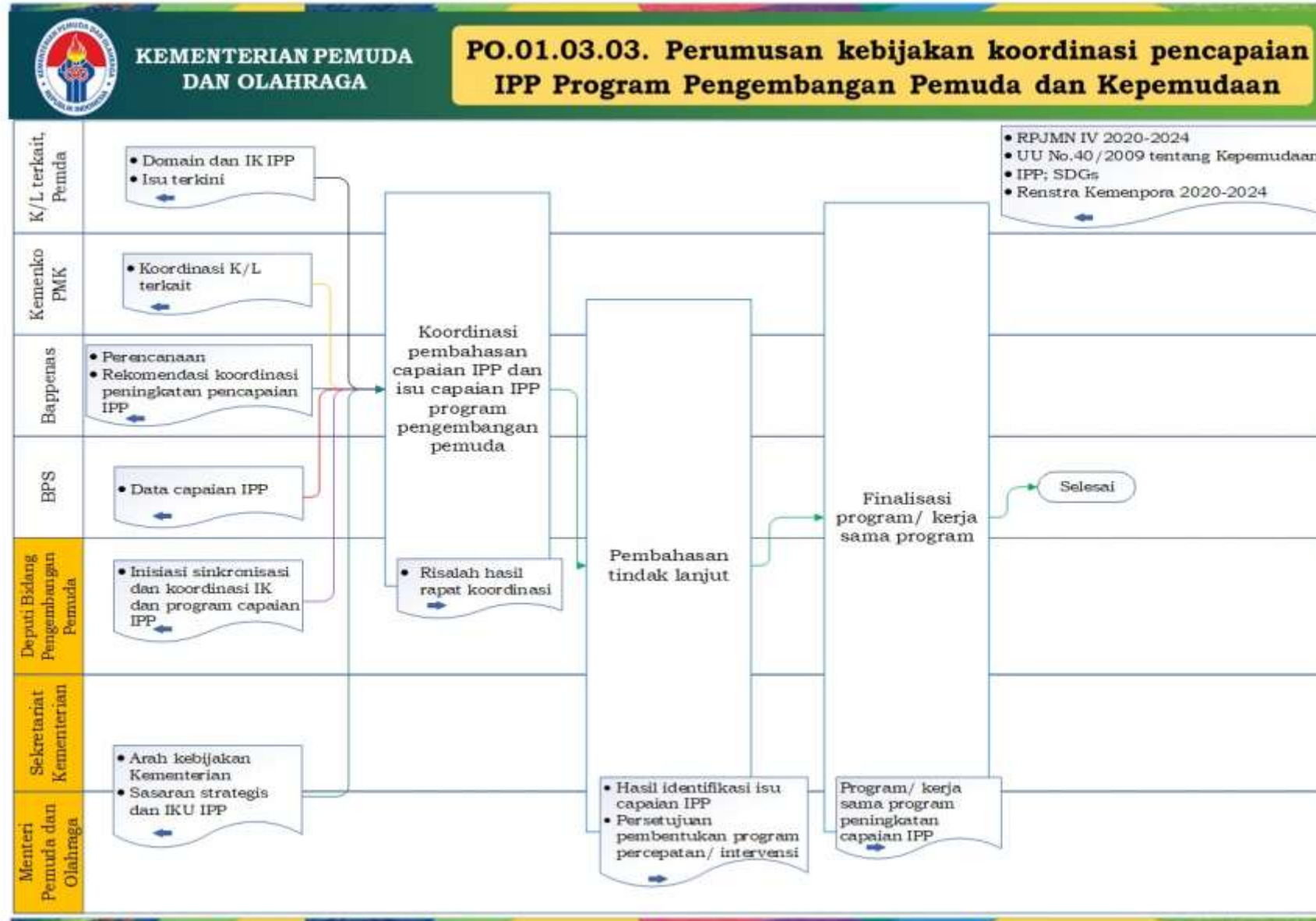



Cakupan Peta Proses Bisnis PO.02 Penyusunan dan Koordinasi Kebijakan Keolahragaan

Peta proses bisnis
(L0)

PO.02. Penyusunan
dan Koordinasi
Kebijakan
Keolahragaan

Peta sub proses
(L1)

PO.02.01.
Penyusunan dan
Koordinasi Kebijakan
Olahraga Pendidikan

PO.02.02.
Penyusunan dan
Koordinasi Kebijakan
Olahraga Prestasi

PO.02.03.
Penyusunan dan
Koordinasi Kebijakan
Olahraga Masyarakat

PO.02.04.
Penyusunan
Standarisasi Olahraga

Peta lintas fungsi (L2)

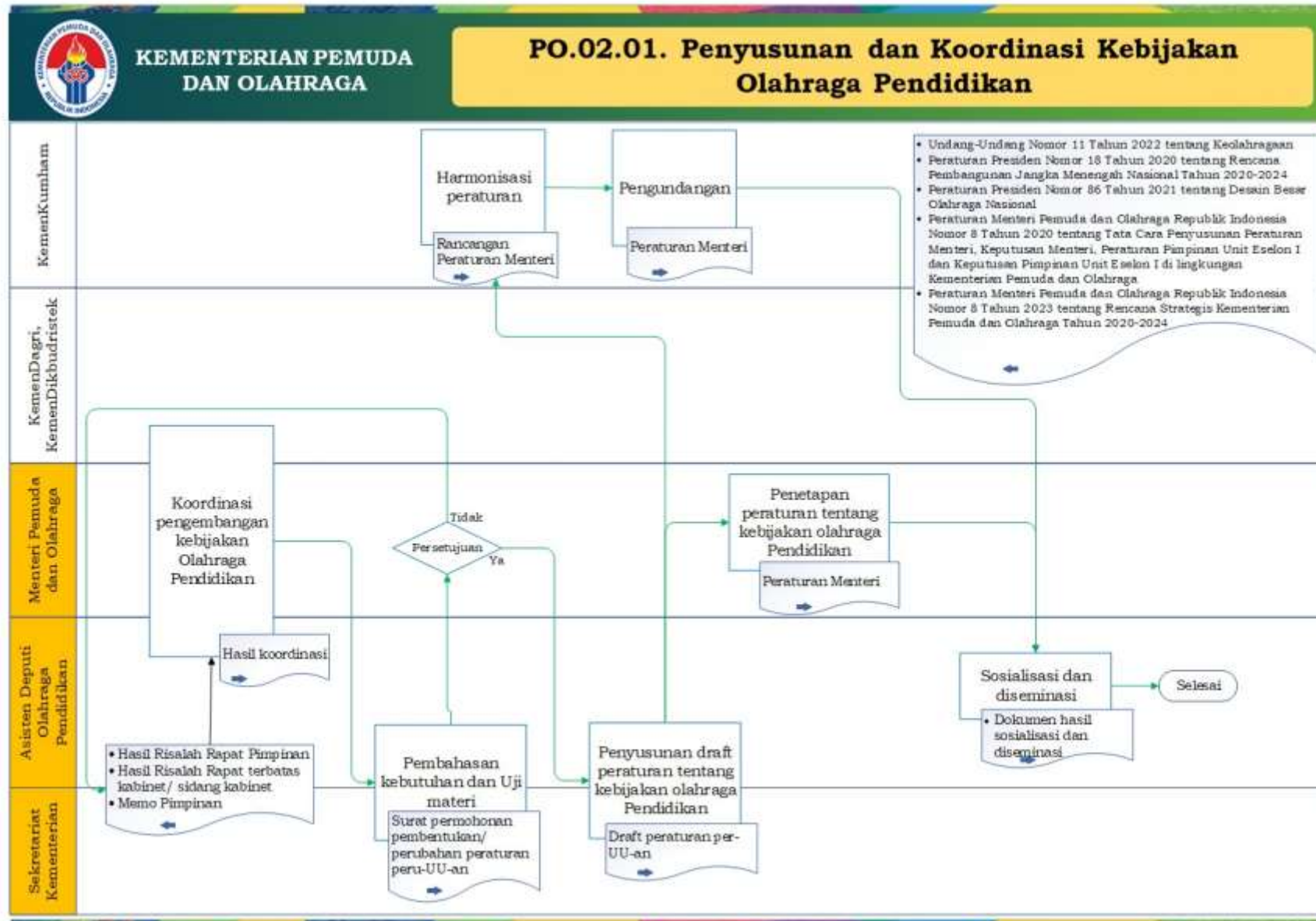

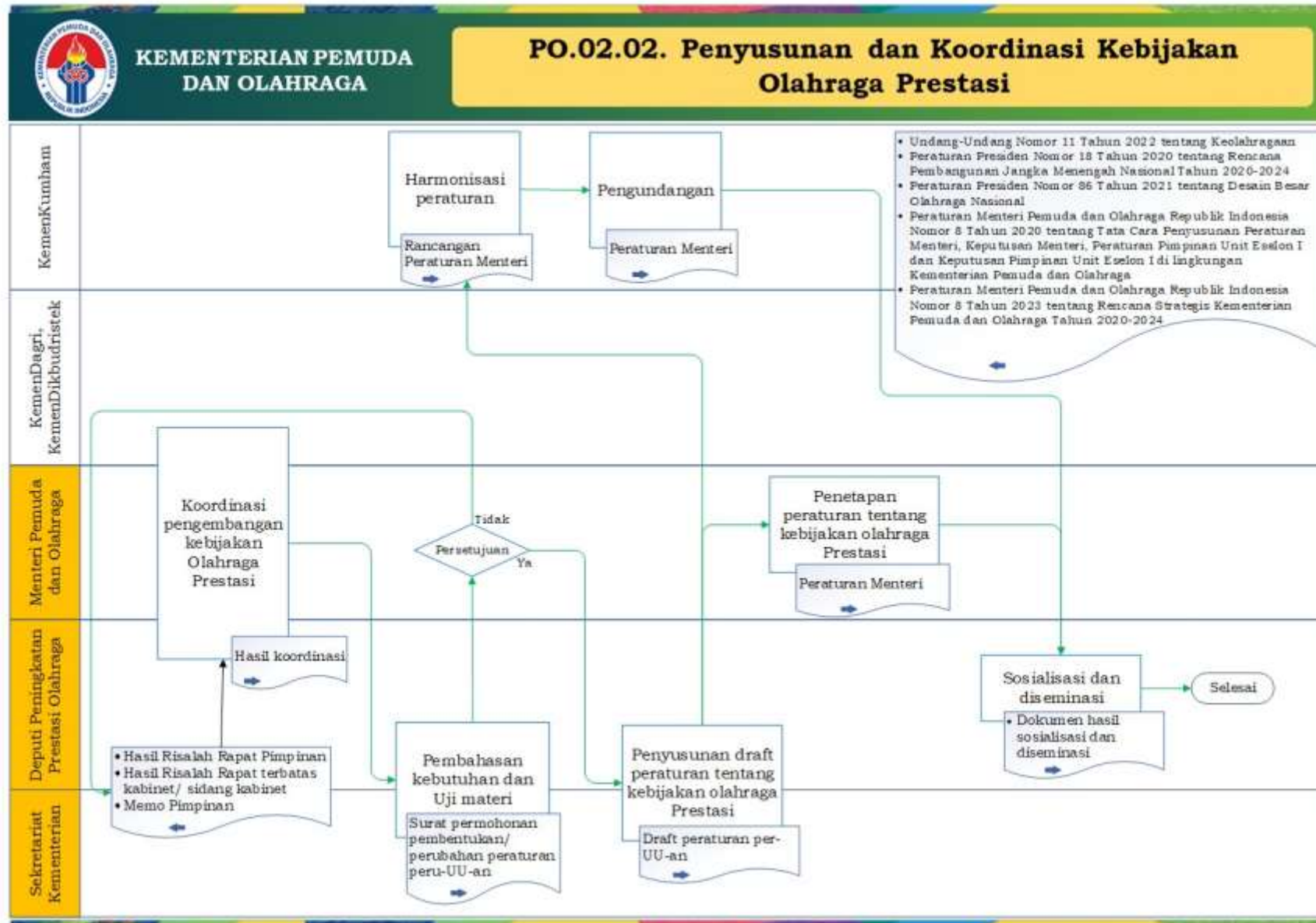

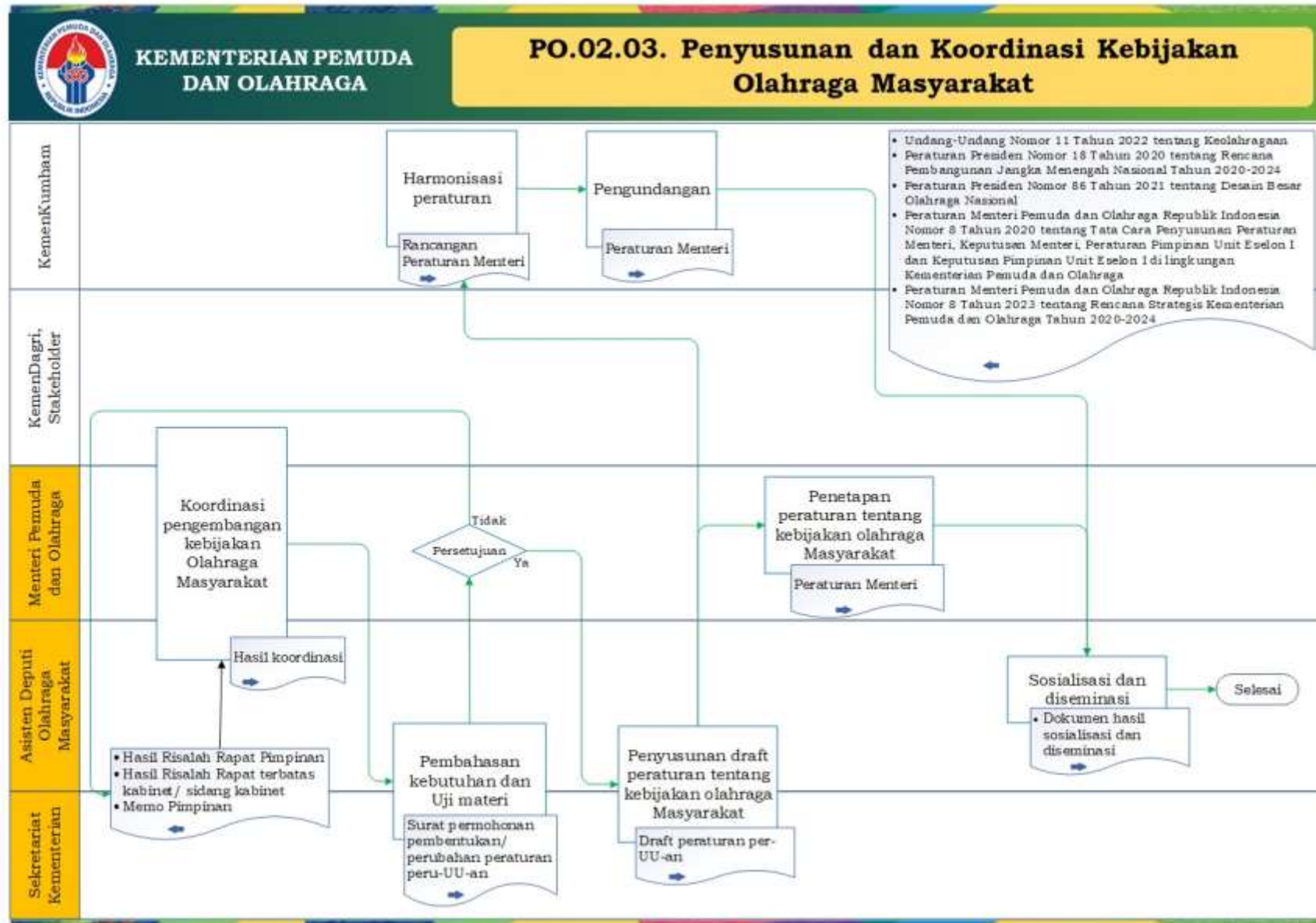

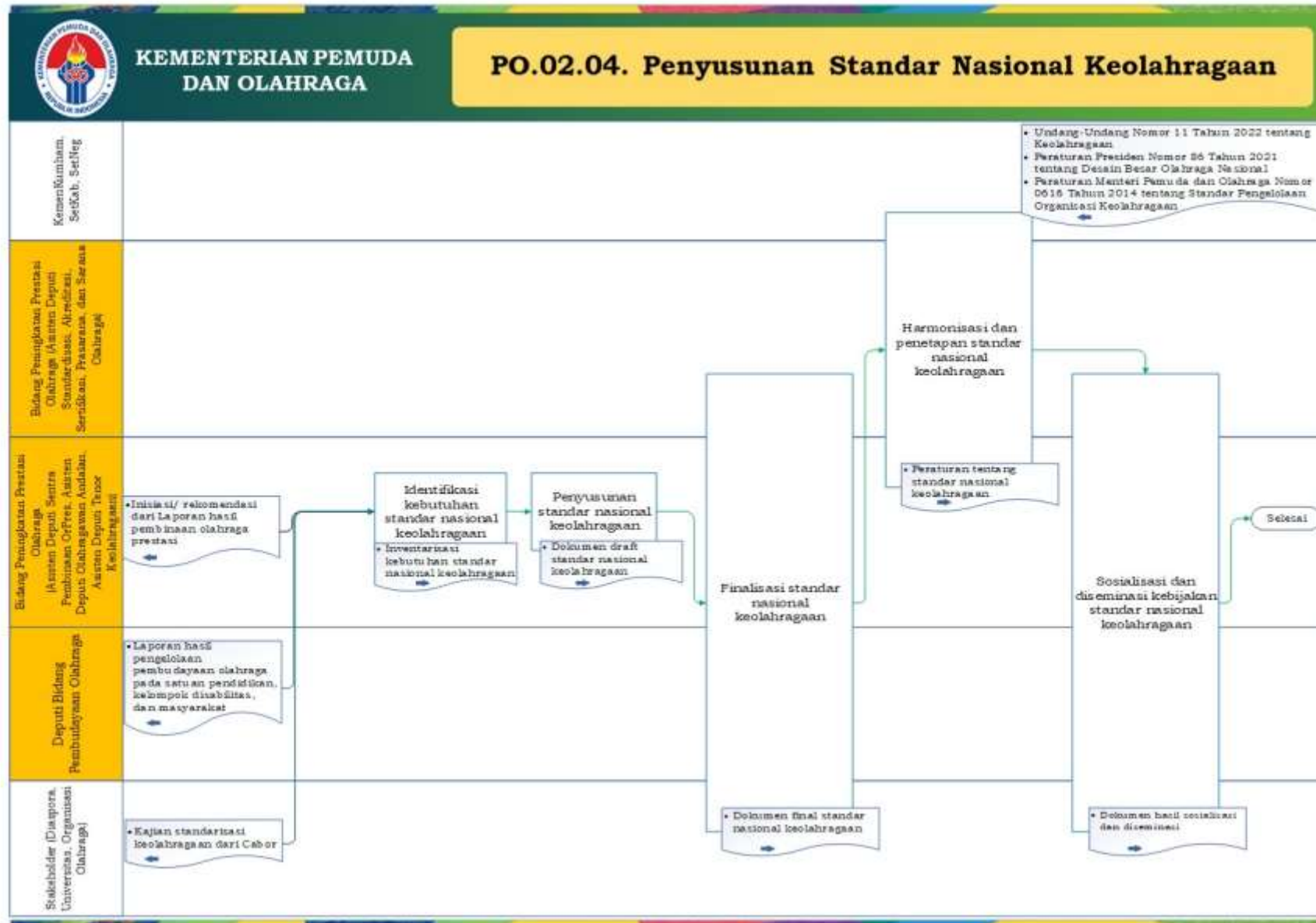



Cakupan Peta Proses Bisnis PO.03 Koordinasi Penyelenggaraan Layanan Kepemudaan



Note: PO.03.01.02 *sesuai lingkup dalam UU No. 40/2009 tentang Kepemudaan

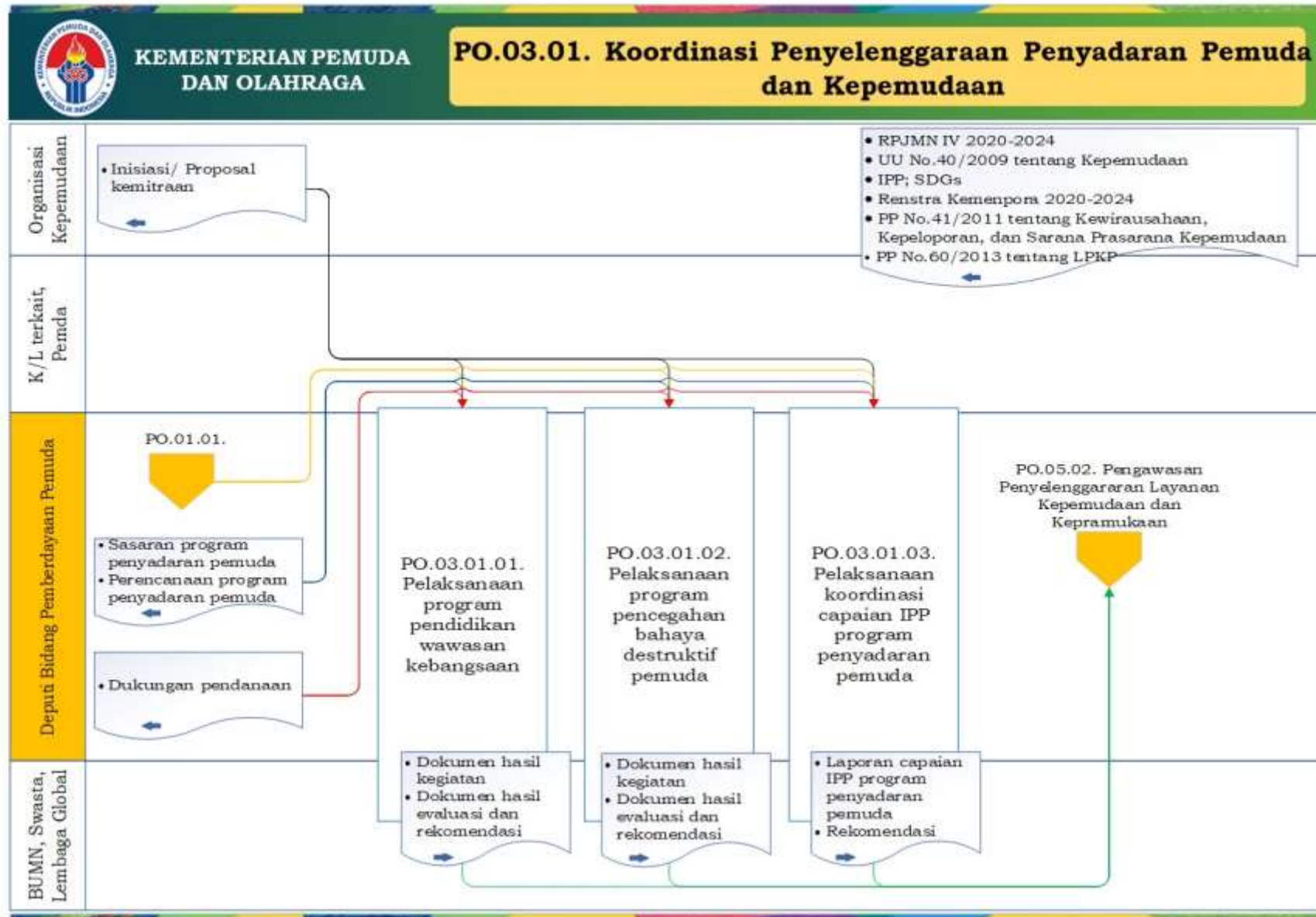

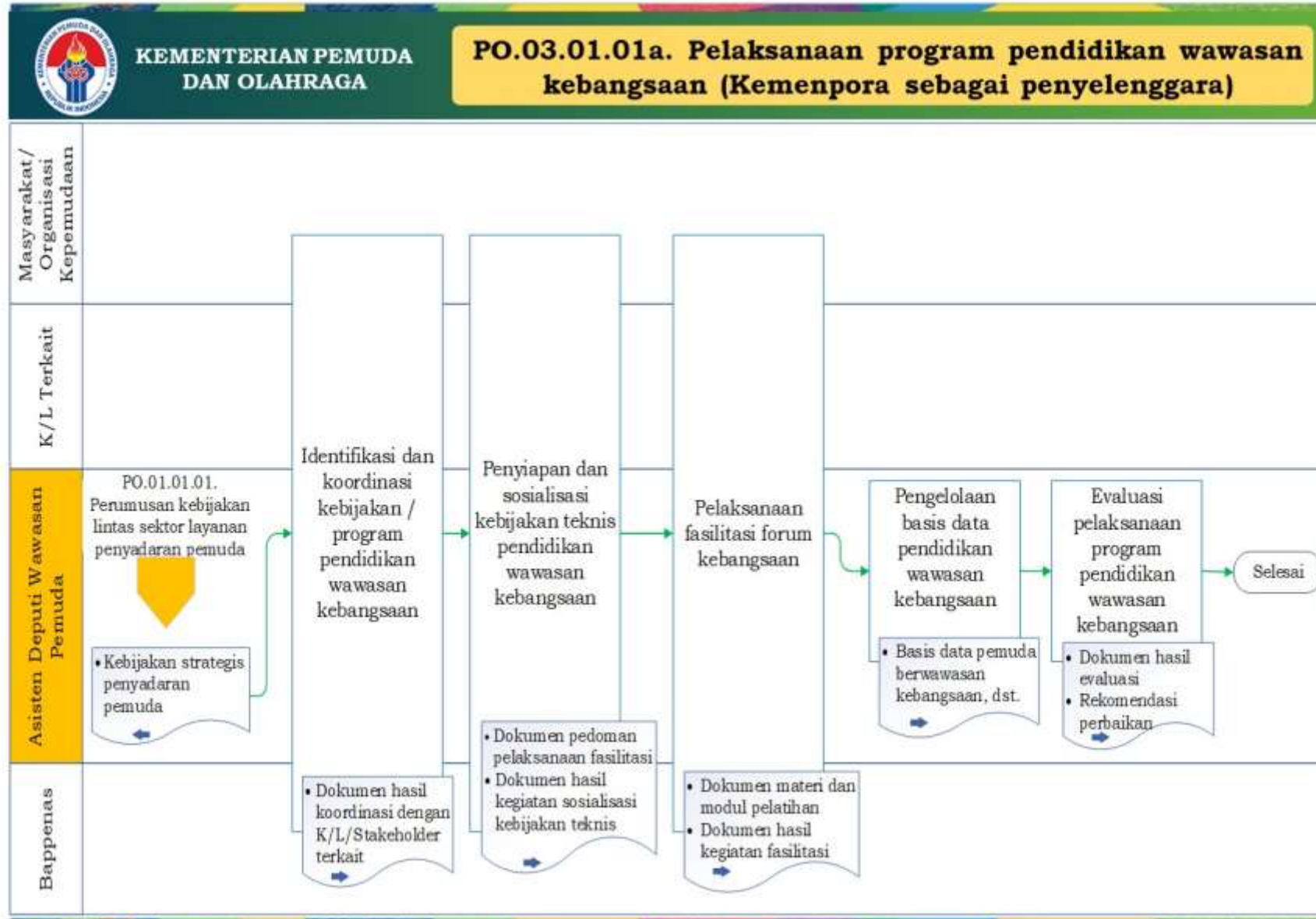

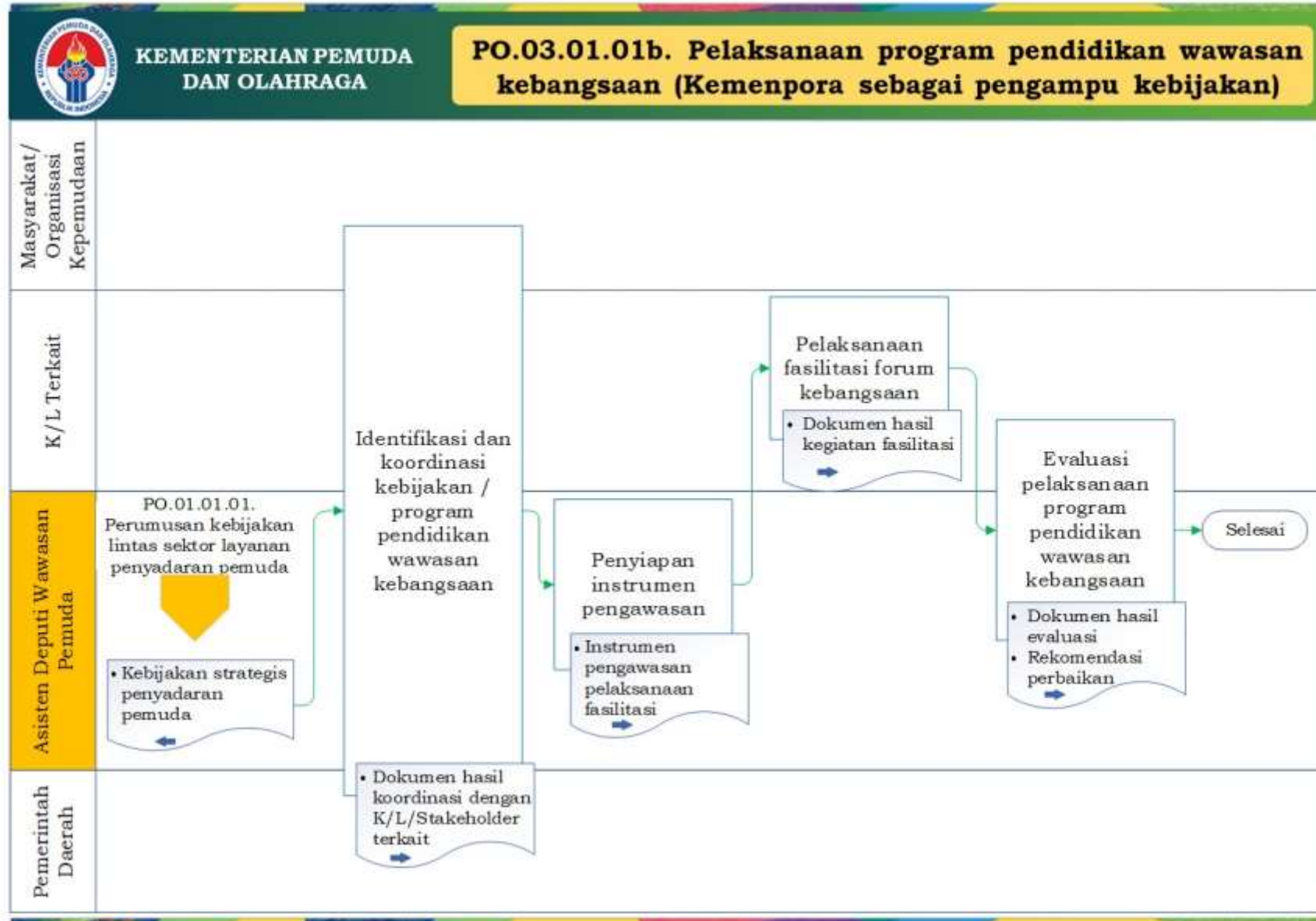

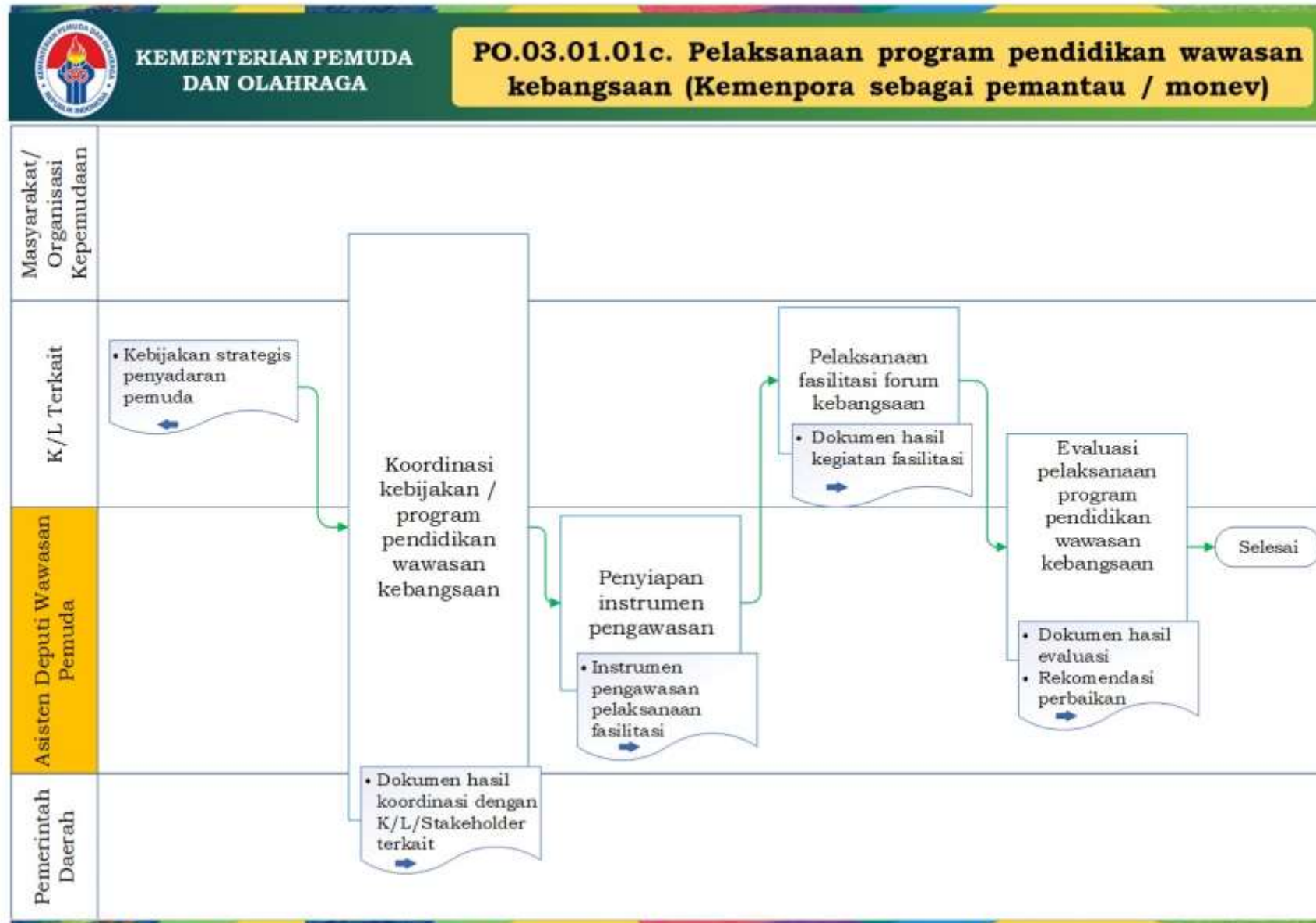

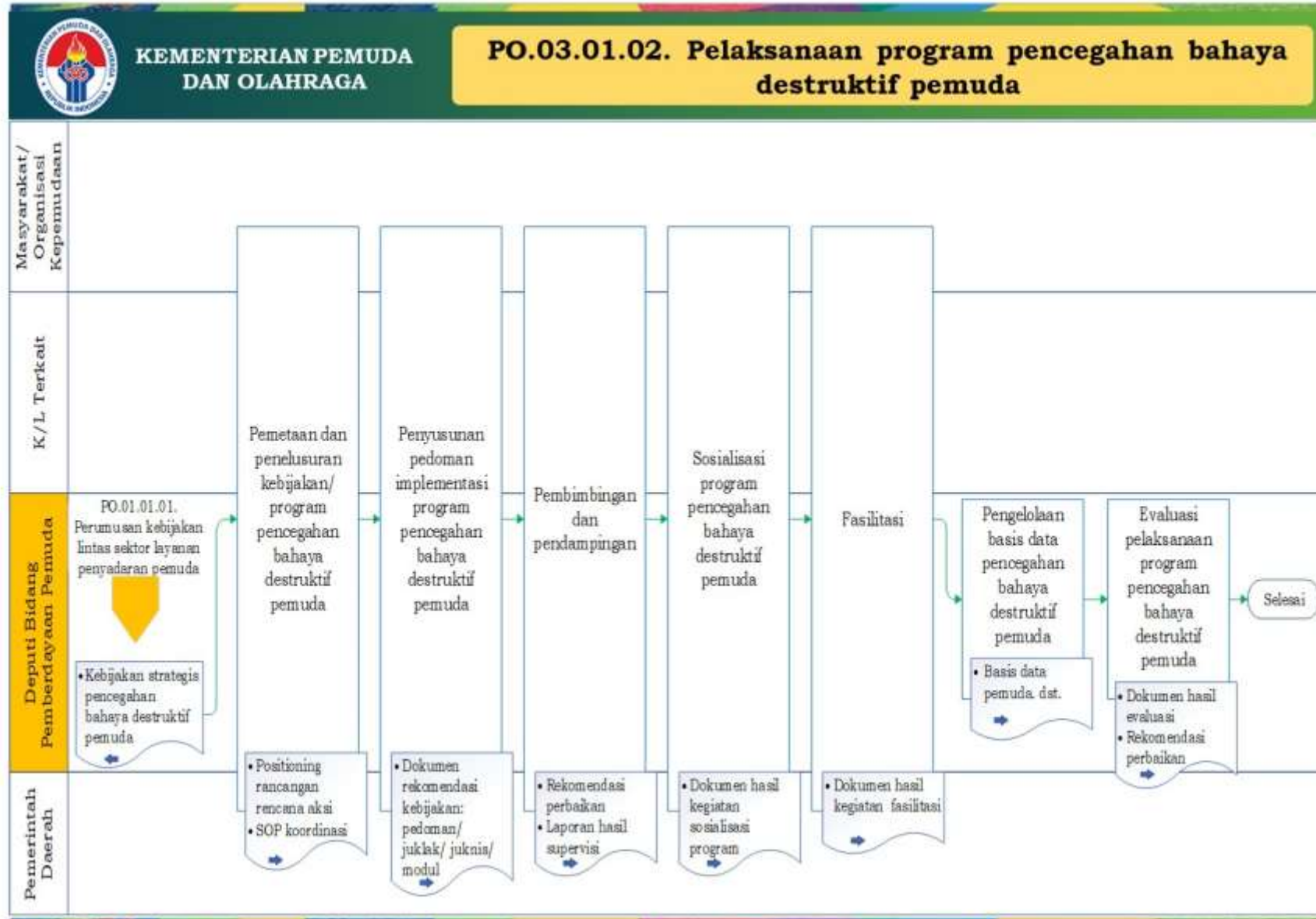

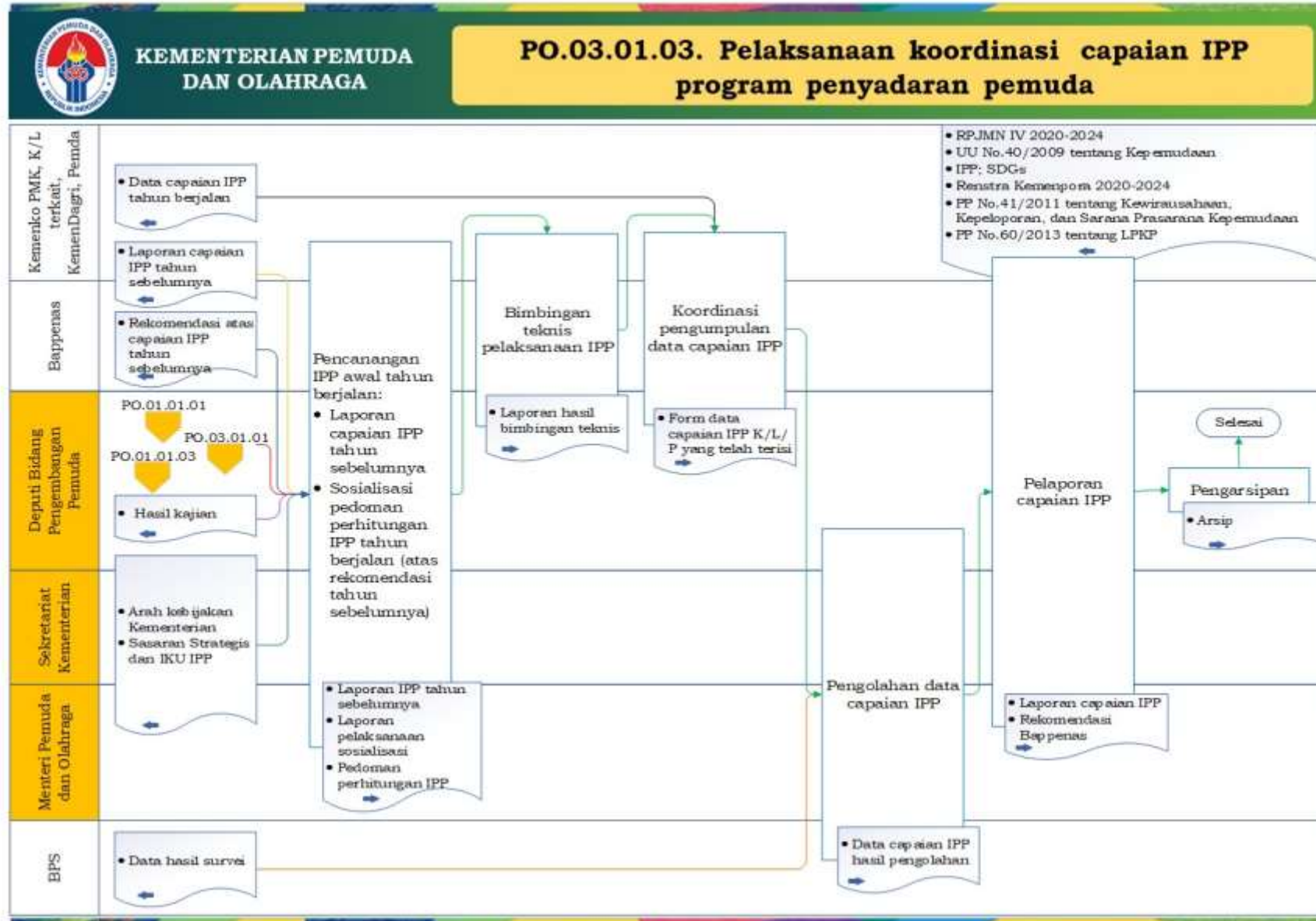



Cakupan Peta Proses Bisnis PO.03 Koordinasi Penyelenggaraan Layanan Kepemudaan

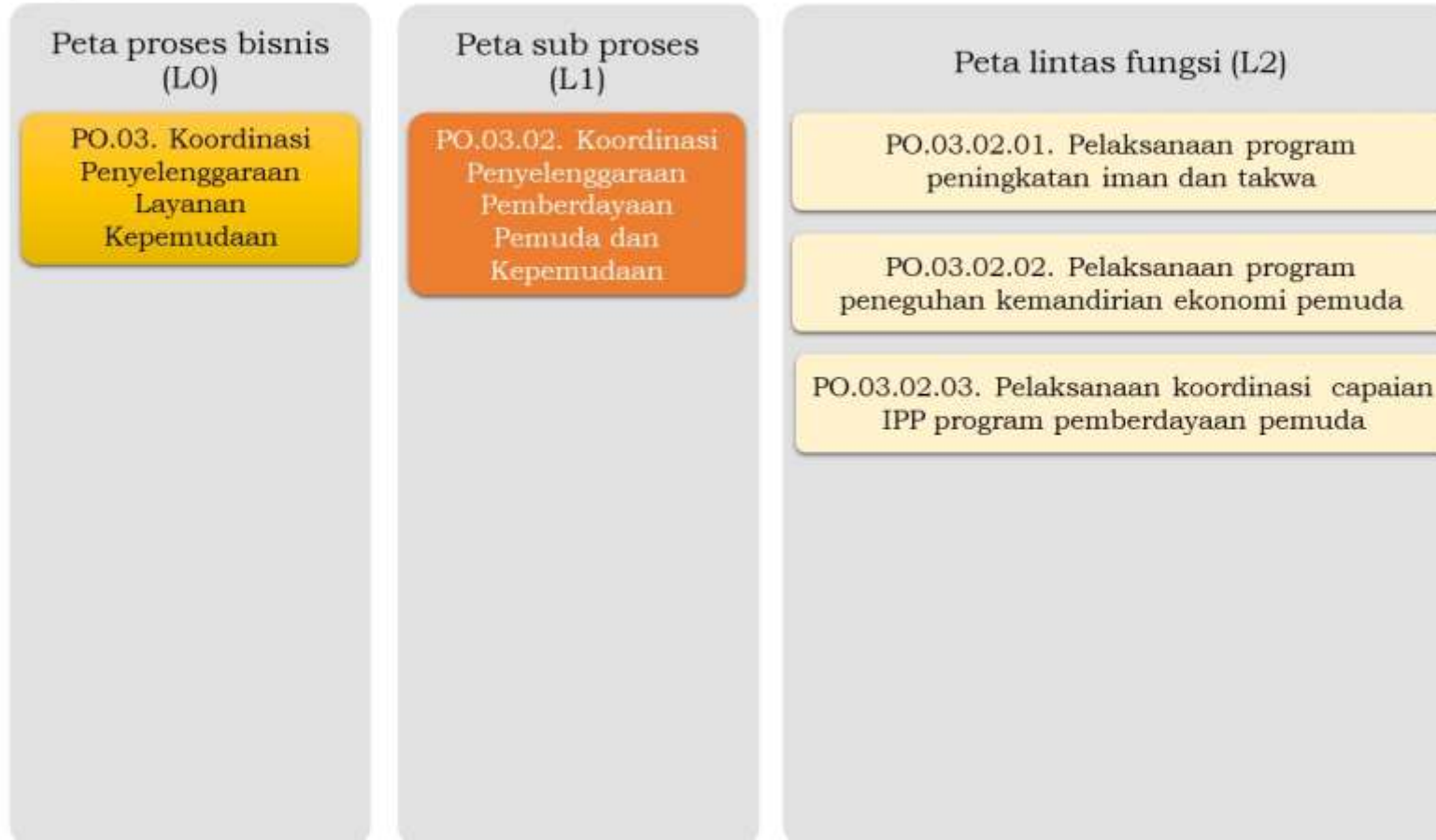

Note: PO.03.02.02 *sesuai lingkup dalam UU No. 40/2009 tentang Kepemudaan

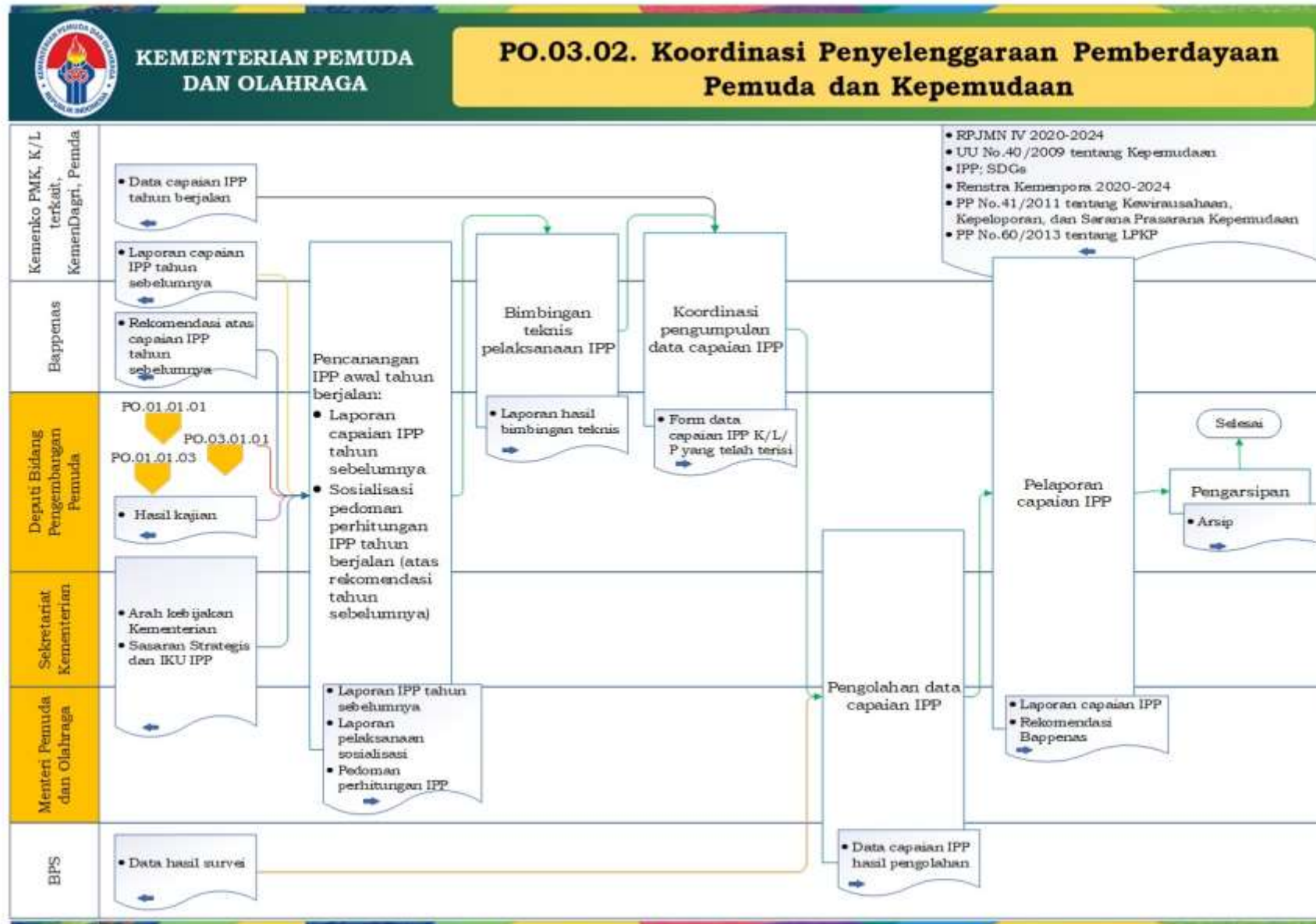

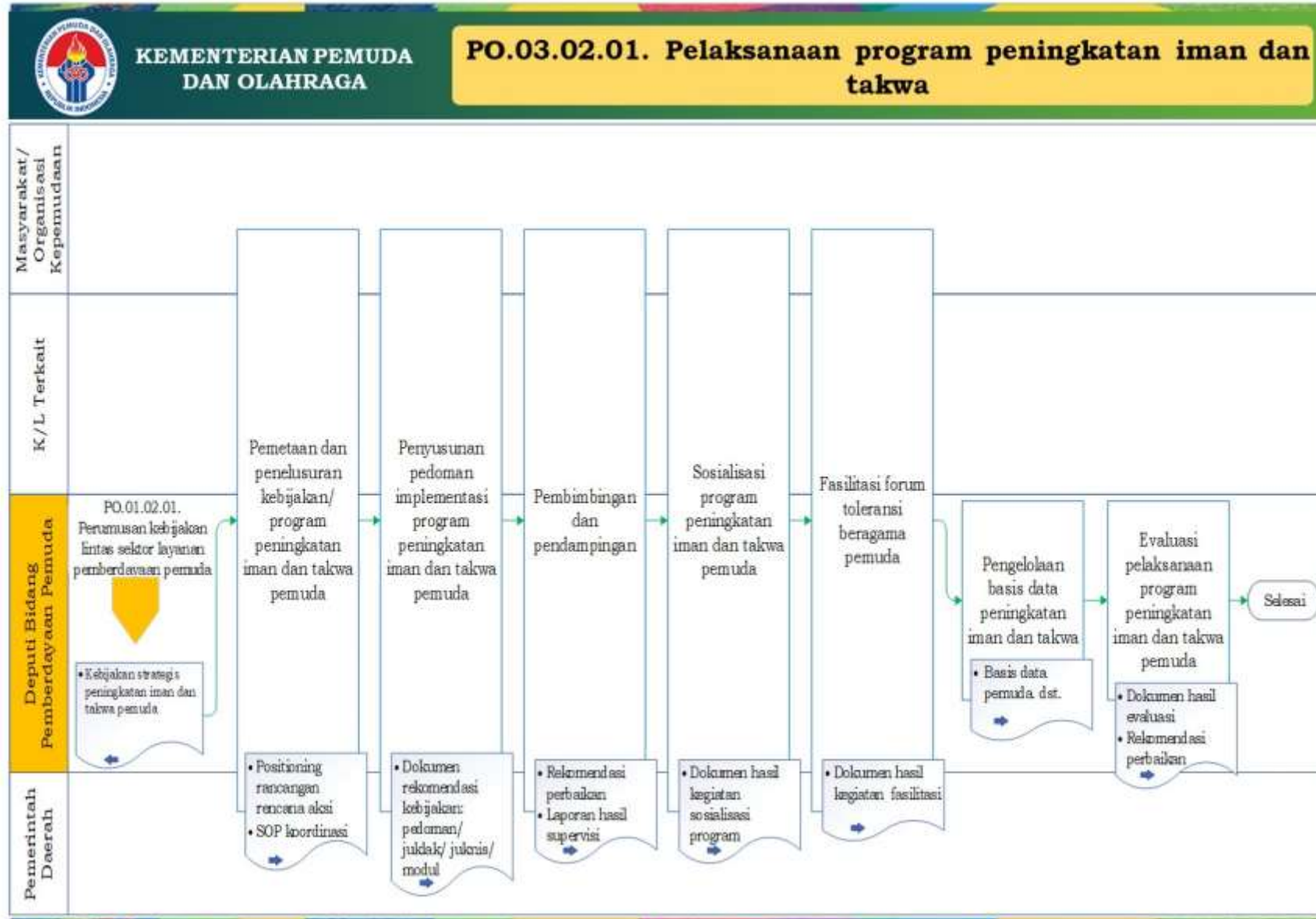

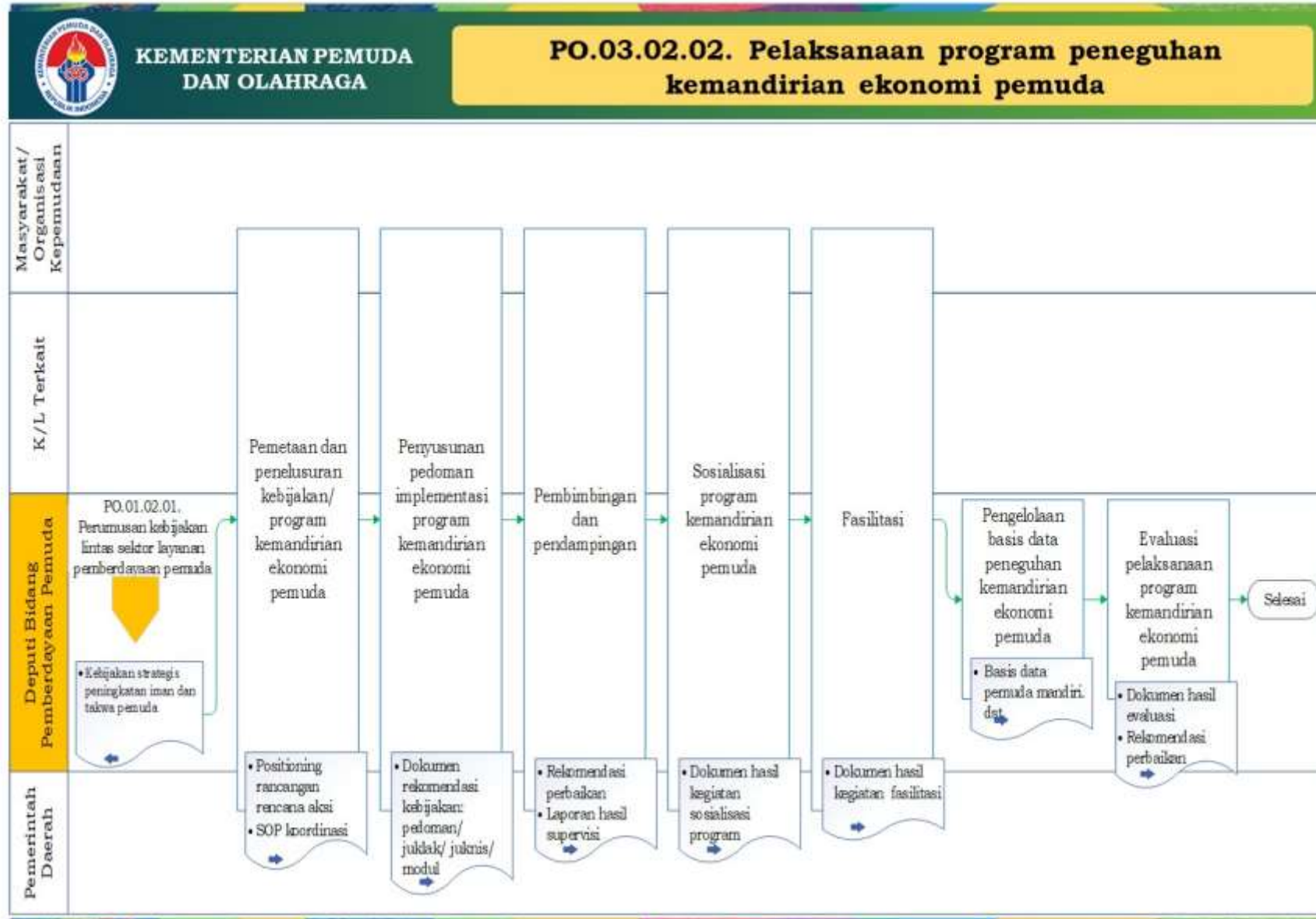

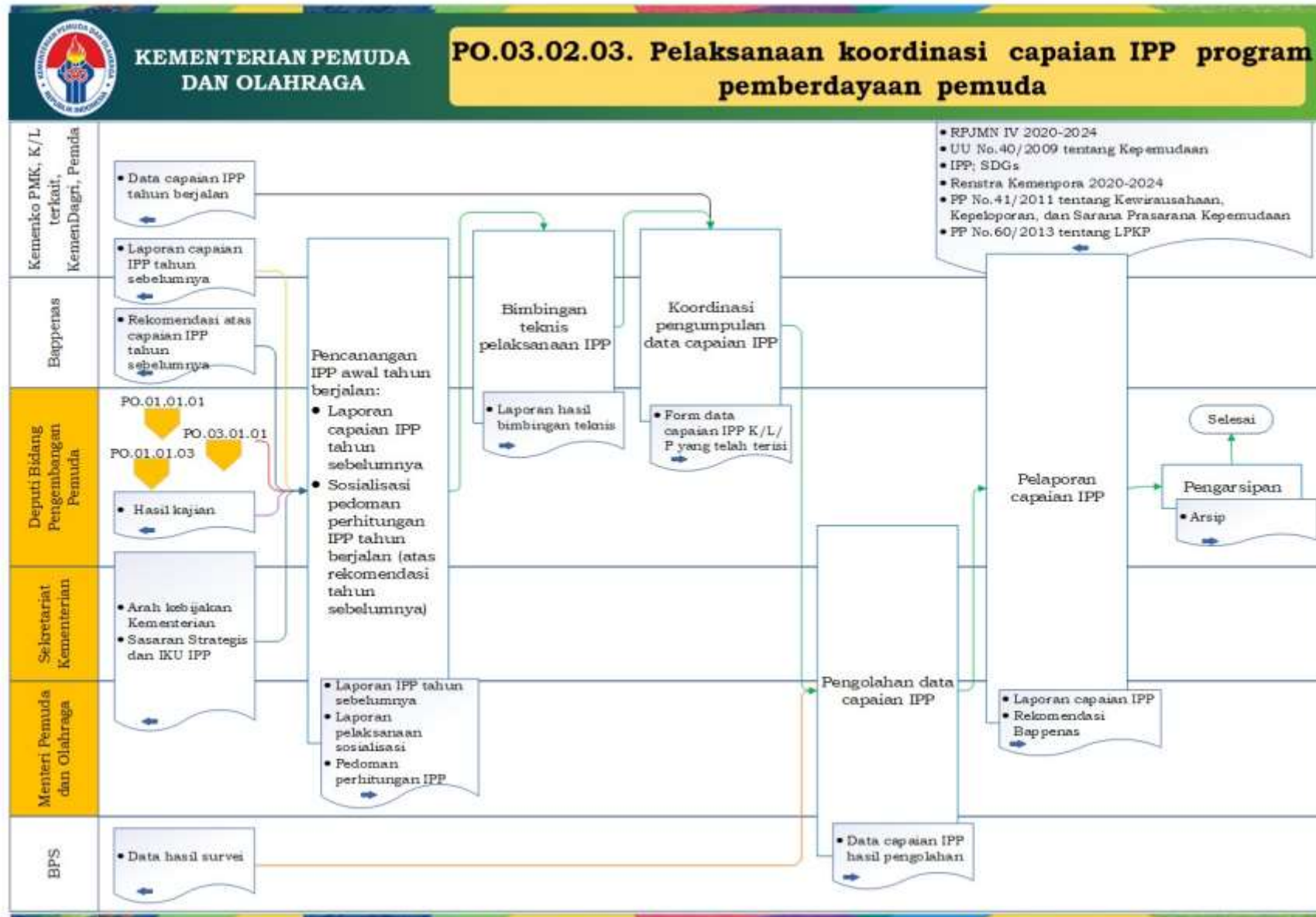



Cakupan Peta Proses Bisnis PO.03 Koordinasi Penyelenggaraan Layanan Kepemudaan

Peta proses bisnis
(L0)

PO.03. Koordinasi
Penyelenggaraan
Layanan
Kepemudaan

Peta sub proses
(L1)

PO.03.03. Koordinasi
Penyelenggaraan
Pengembangan
Pemuda dan
Kepemudaan

Peta lintas fungsi (L2)

PO.03.03.01. Pelaksanaan pengembangan
kepemimpinan pemuda

PO.03.03.02. Pelaksanaan pengembangan
kewirausahaan pemuda

PO.03.03.03. Pelaksanaan pengembangan
kepeloporan pemuda

PO.03.03.04. Pelaksanaan koordinasi capaian
IPP program pengembangan pemuda

Note: PO.03.03.02 *sesuai lingkup dalam UU No. 40/2009 tentang Kepemudaan

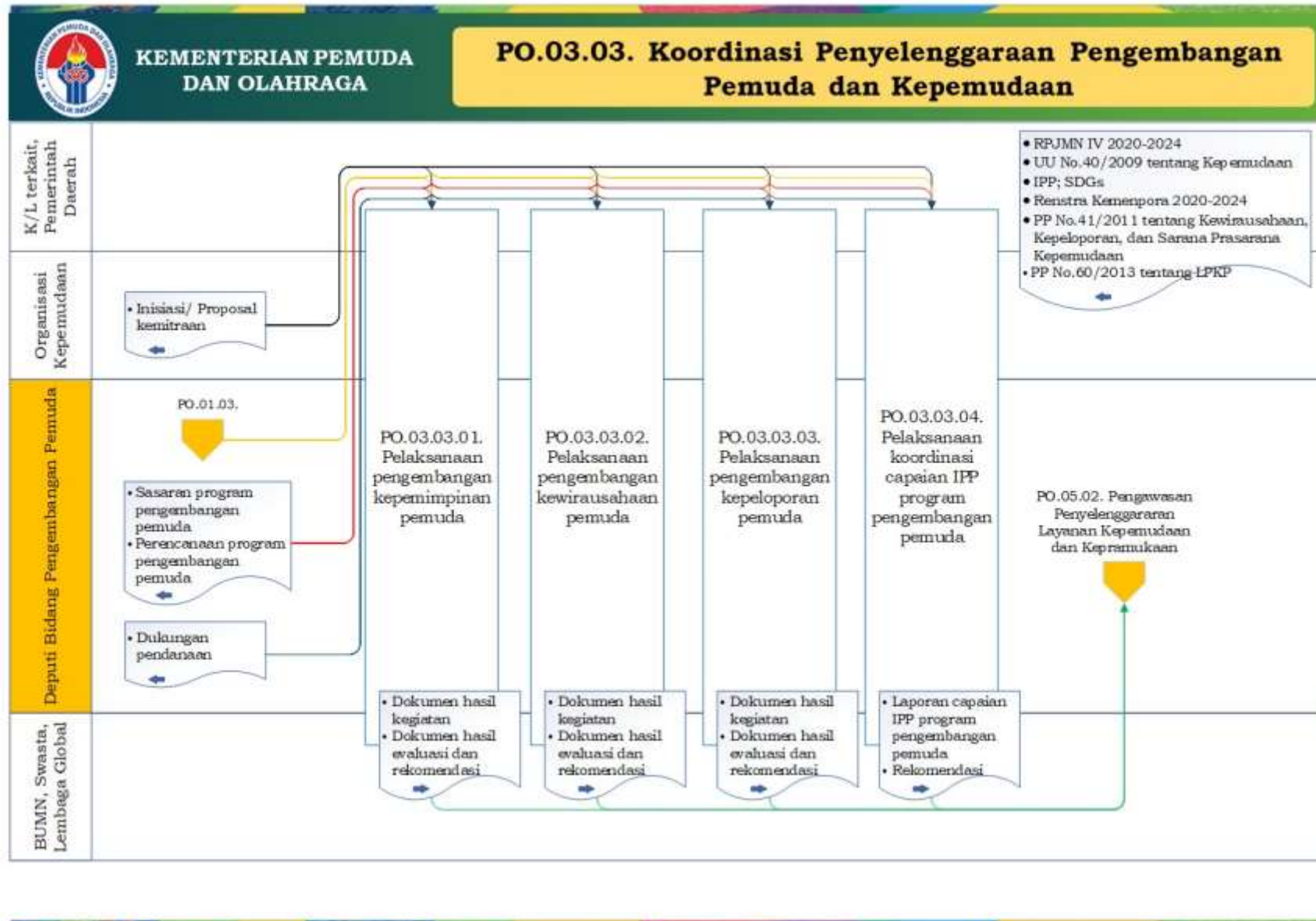

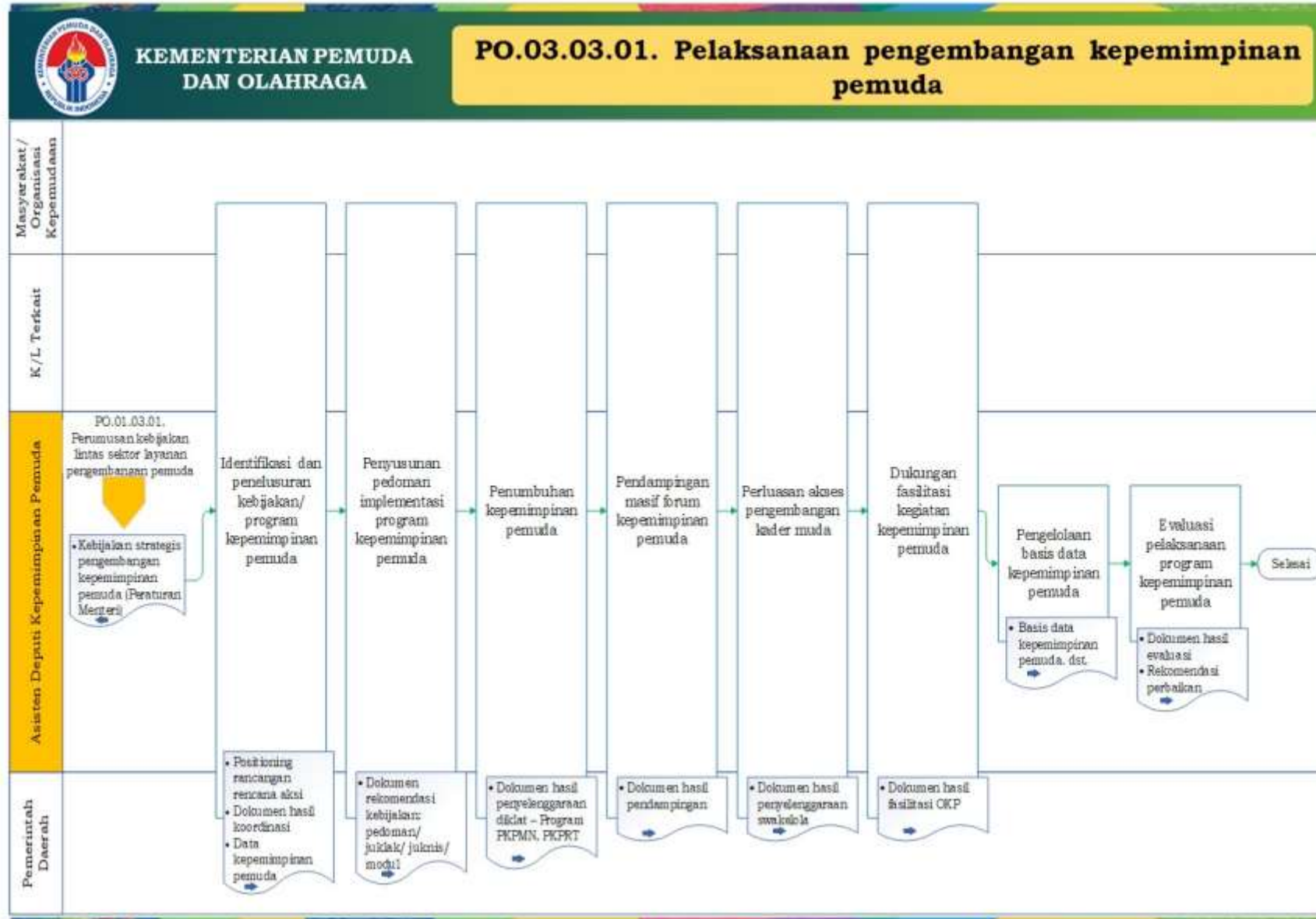

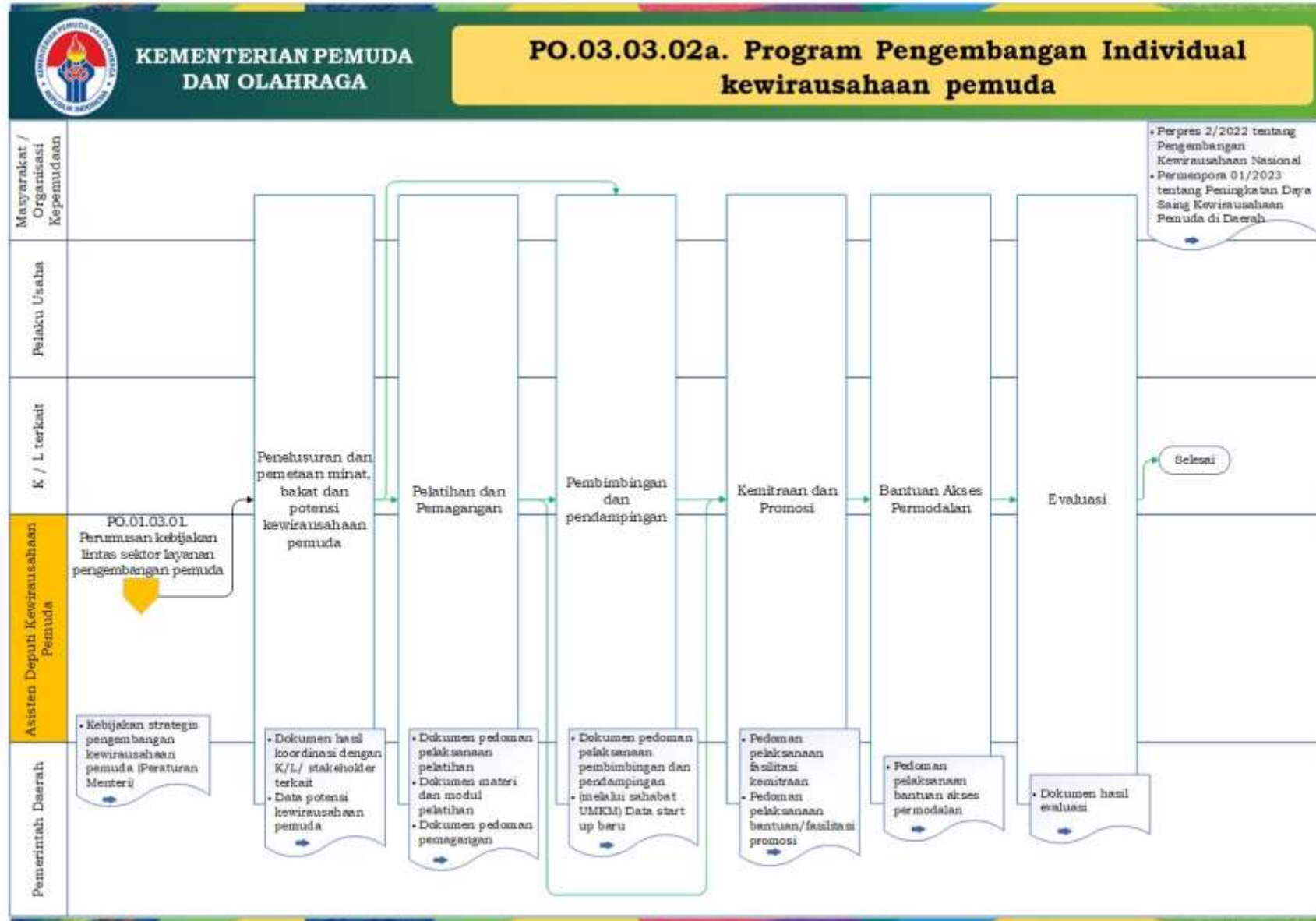

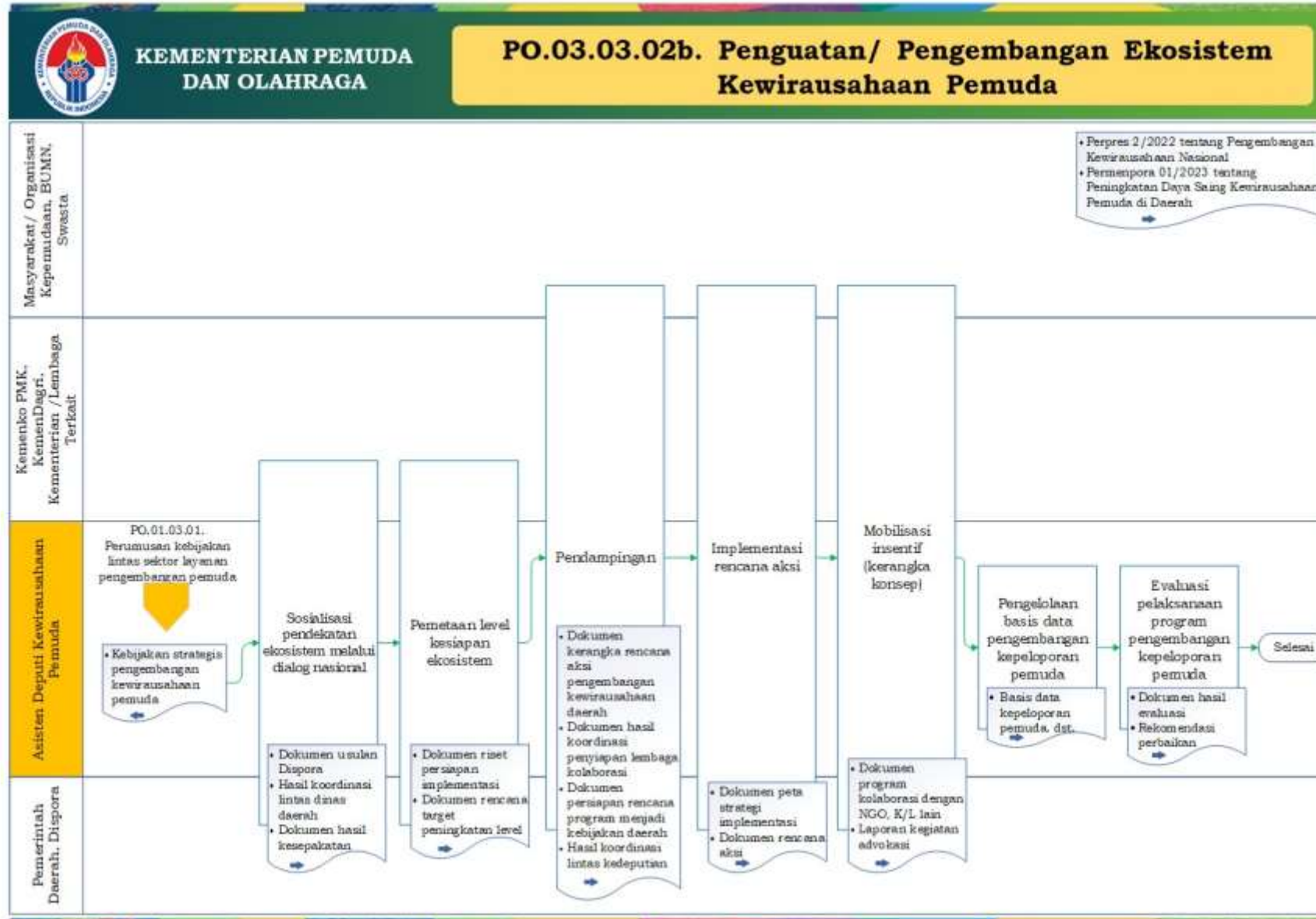

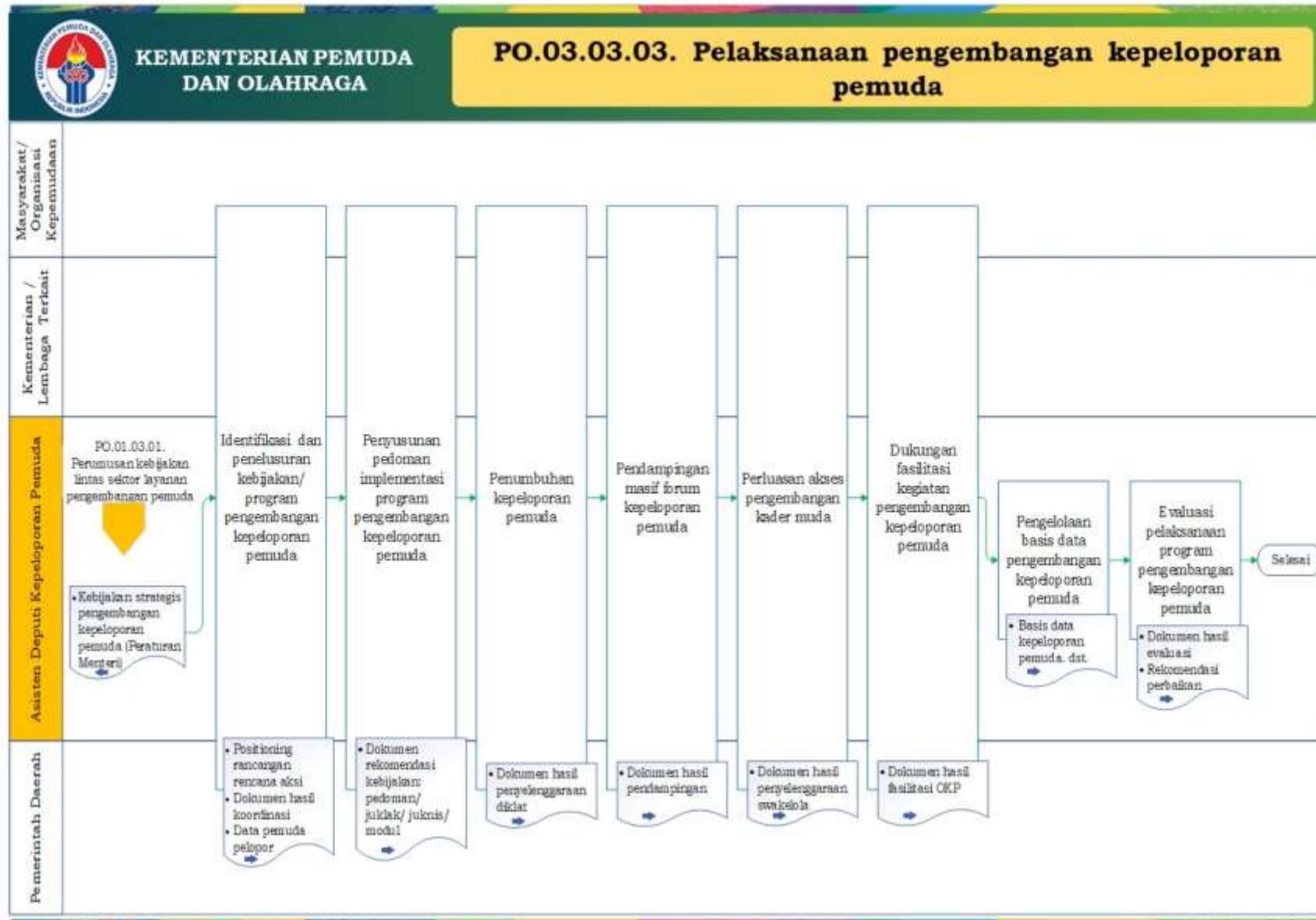

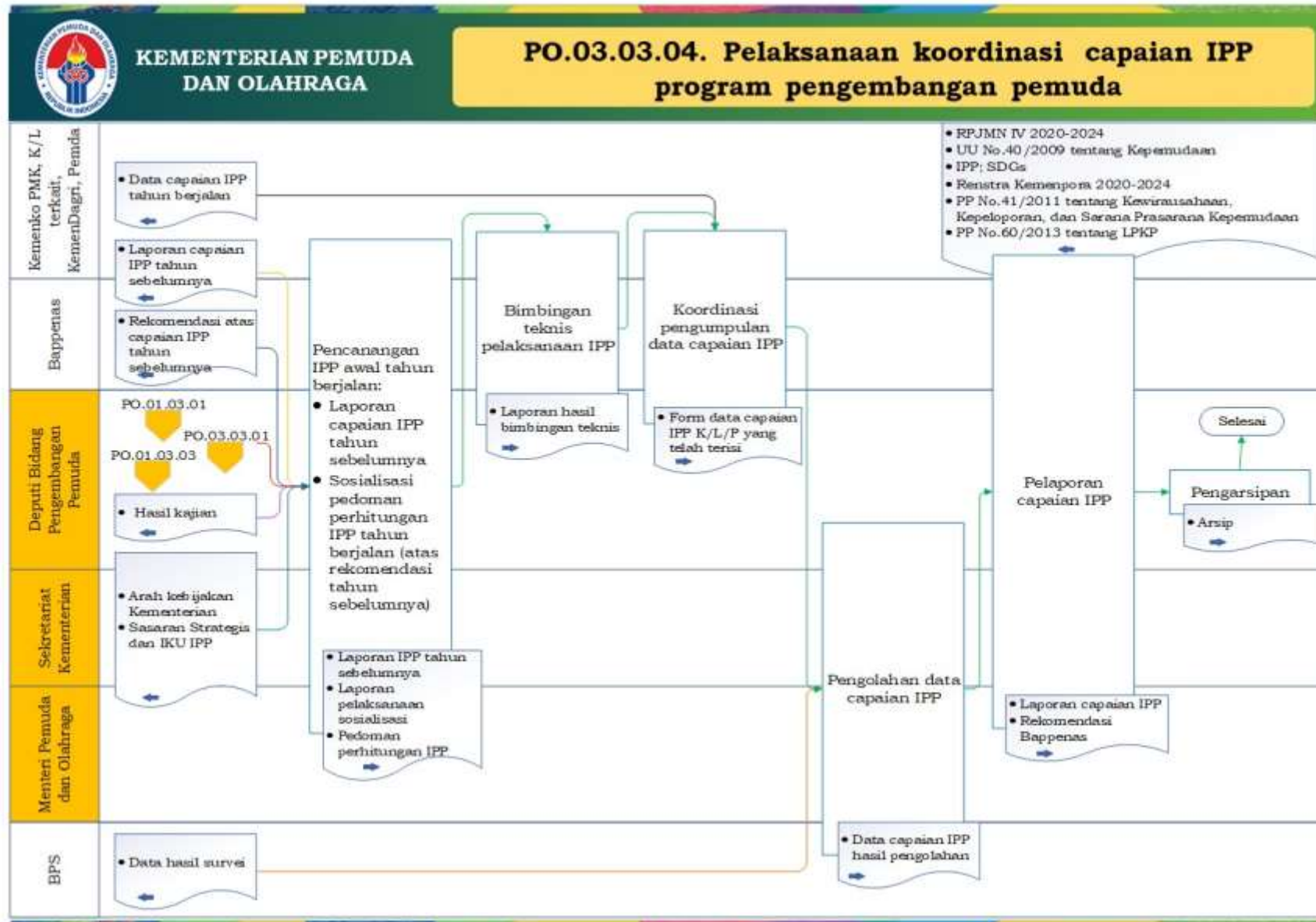



Cakupan Peta Proses Bisnis PO.03 Koordinasi Penyelenggaraan Layanan Kepemudaan

Peta proses bisnis
(L0)

PO.03. Koordinasi
Penyelenggaraan
Layanan
Kepemudaan

Peta sub proses
(L1)

PO.03.04. Pengelolaan
Prasarana dan Sarana
Pemuda

Peta lintas fungsi (L2)

PO.03.04.01. Pengelolaan standarisasi
prasarana dan sarana kepemudaan

PO.03.04.02. Layanan Fasilitasi Prasarana
Pemuda

PO.03.04.03. Layanan Fasilitasi Sarana
Pemuda

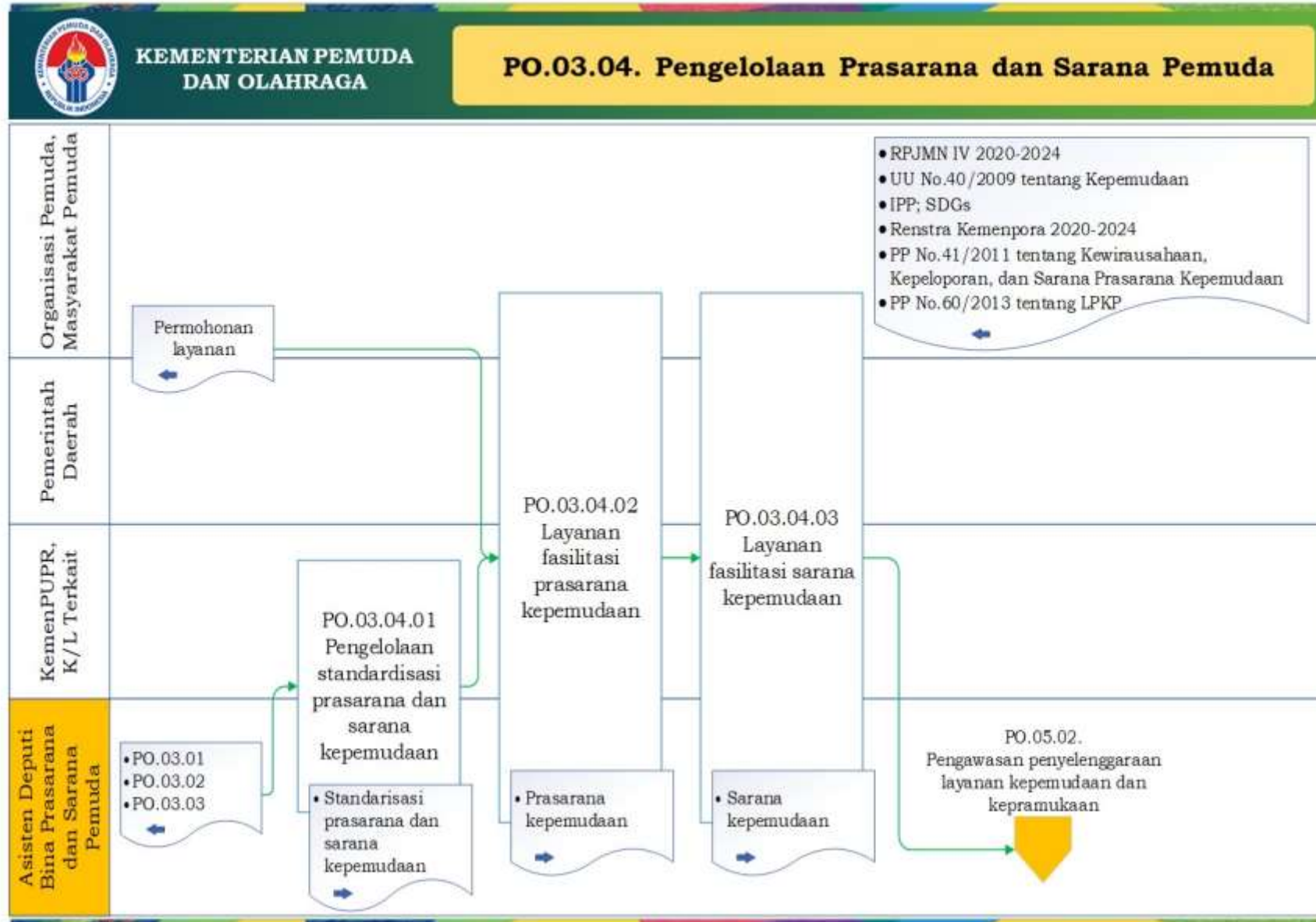

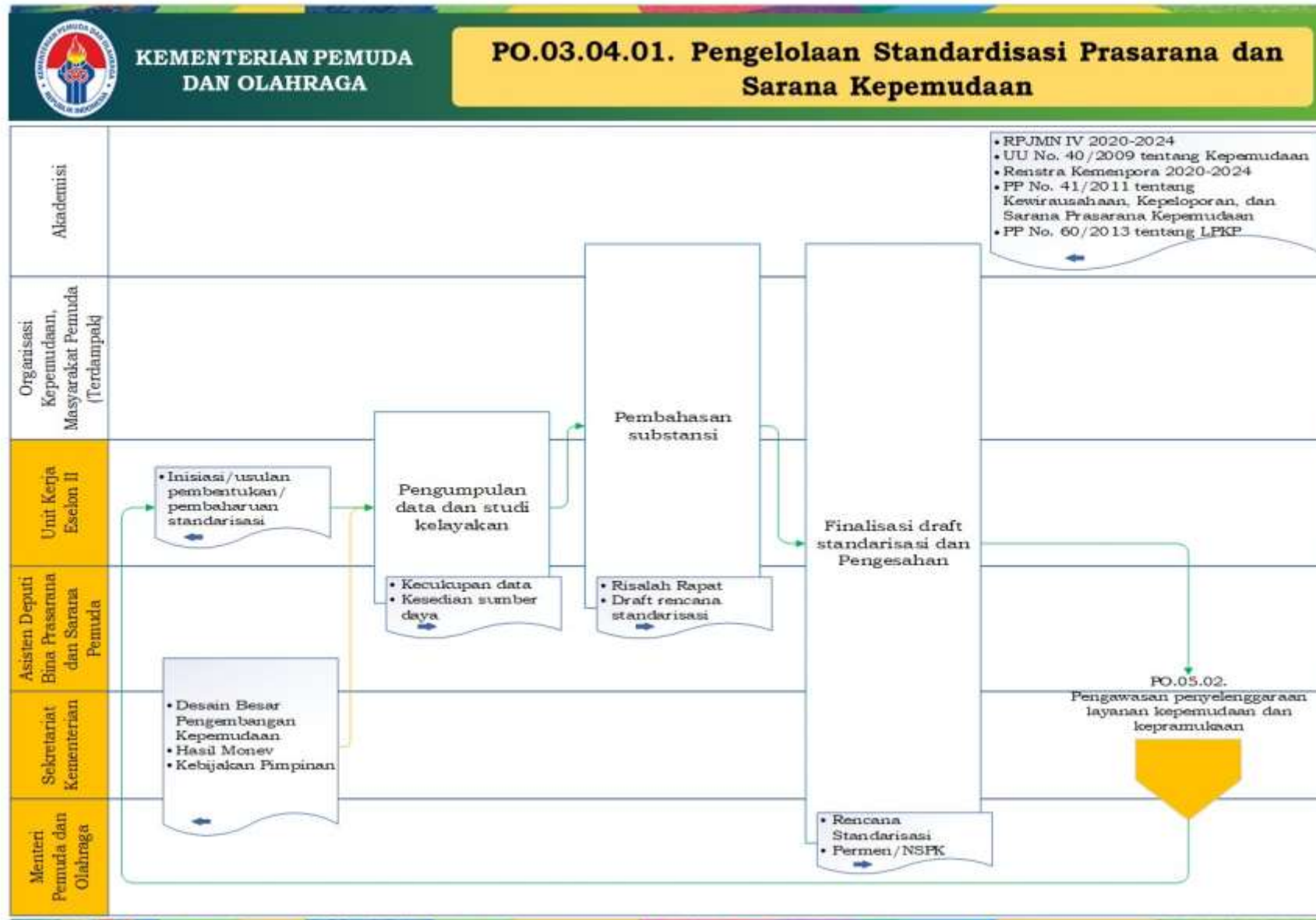

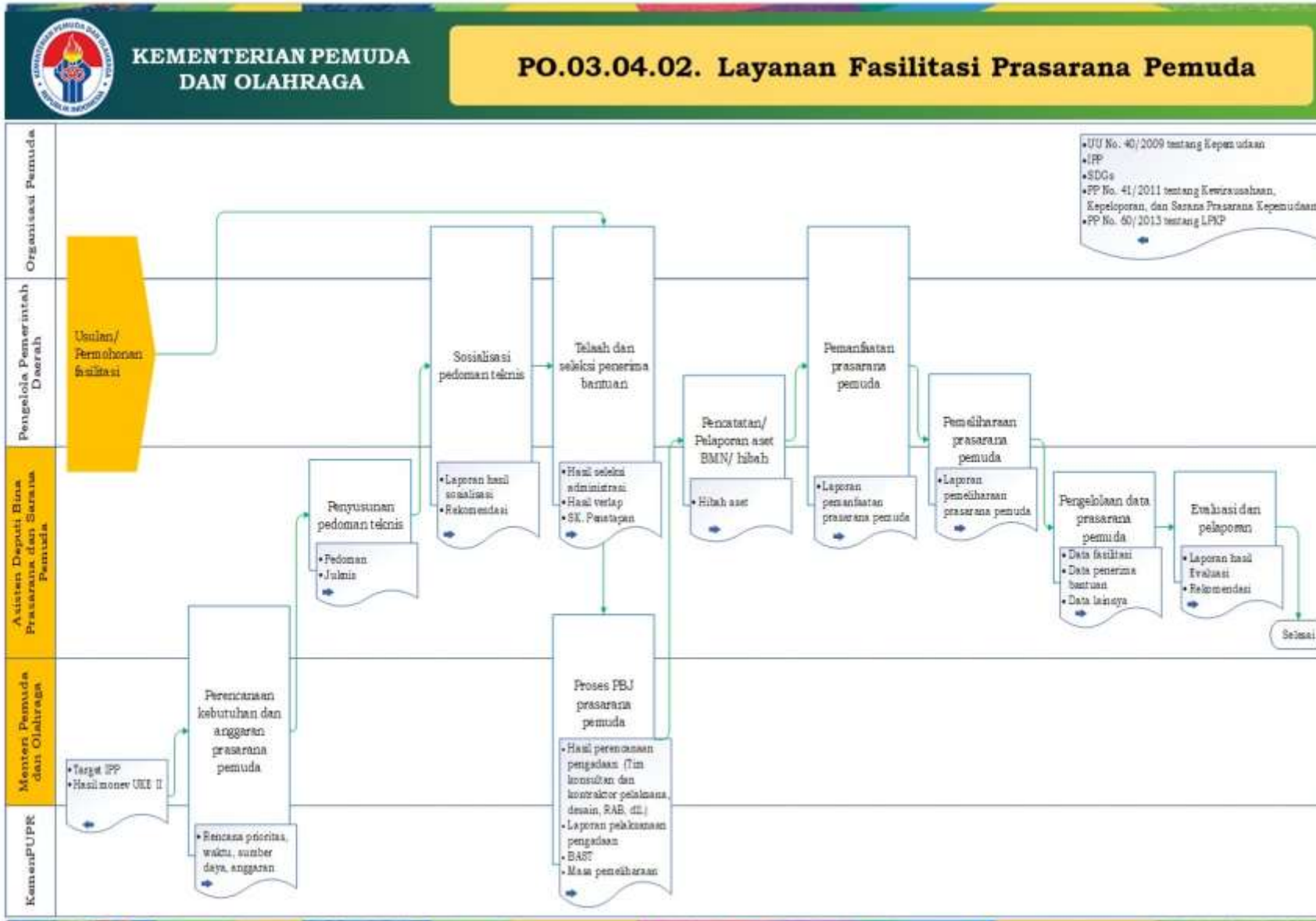

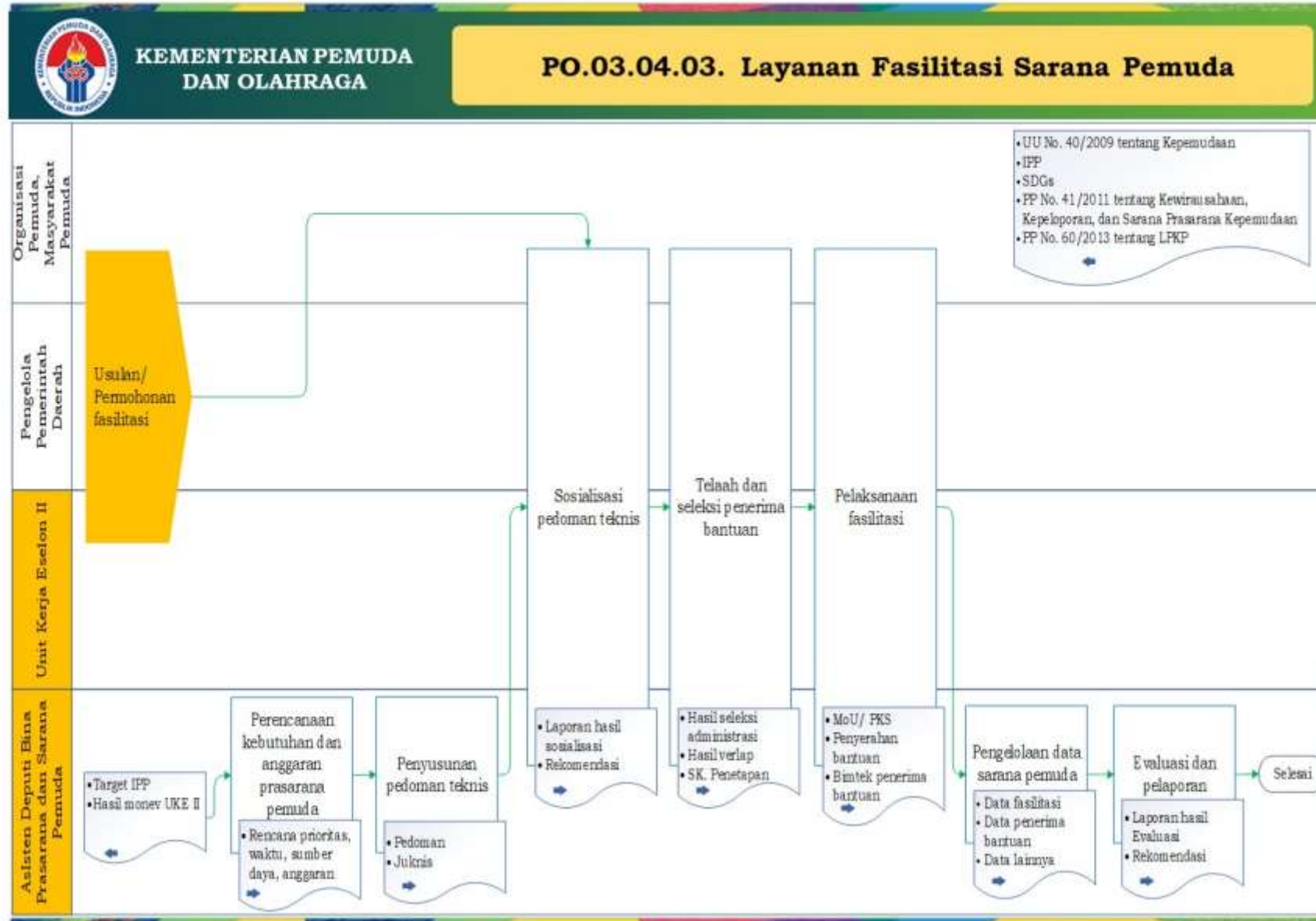



Cakupan Peta Proses Bisnis PO.03 Koordinasi Penyelenggaraan Layanan Kepemudaan

Peta proses bisnis
(L0)

PO.03. Koordinasi
Penyelenggaraan
Layanan
Kepemudaan

Peta sub proses
(L1)

PO.03.05. Pengelolaan
Kemitraan Pemuda

Peta lintas fungsi (L2)

PO.03.05.01. Pengelolaan RAN pelayanan
kepemudaan

PO.03.05.02. Pelaksanaan koordinasi dan
pendampingan penyusunan RAD

PO.03.05.03. Pelaksanaan koordinasi capaian
IPP program kepemudaan

PO.03.05.04. Pengkoordinasian partisipasi
pemuda dalam forum kepemudaan internasional

PO.03.05.05. Pelaksanaan pertukaran pemuda

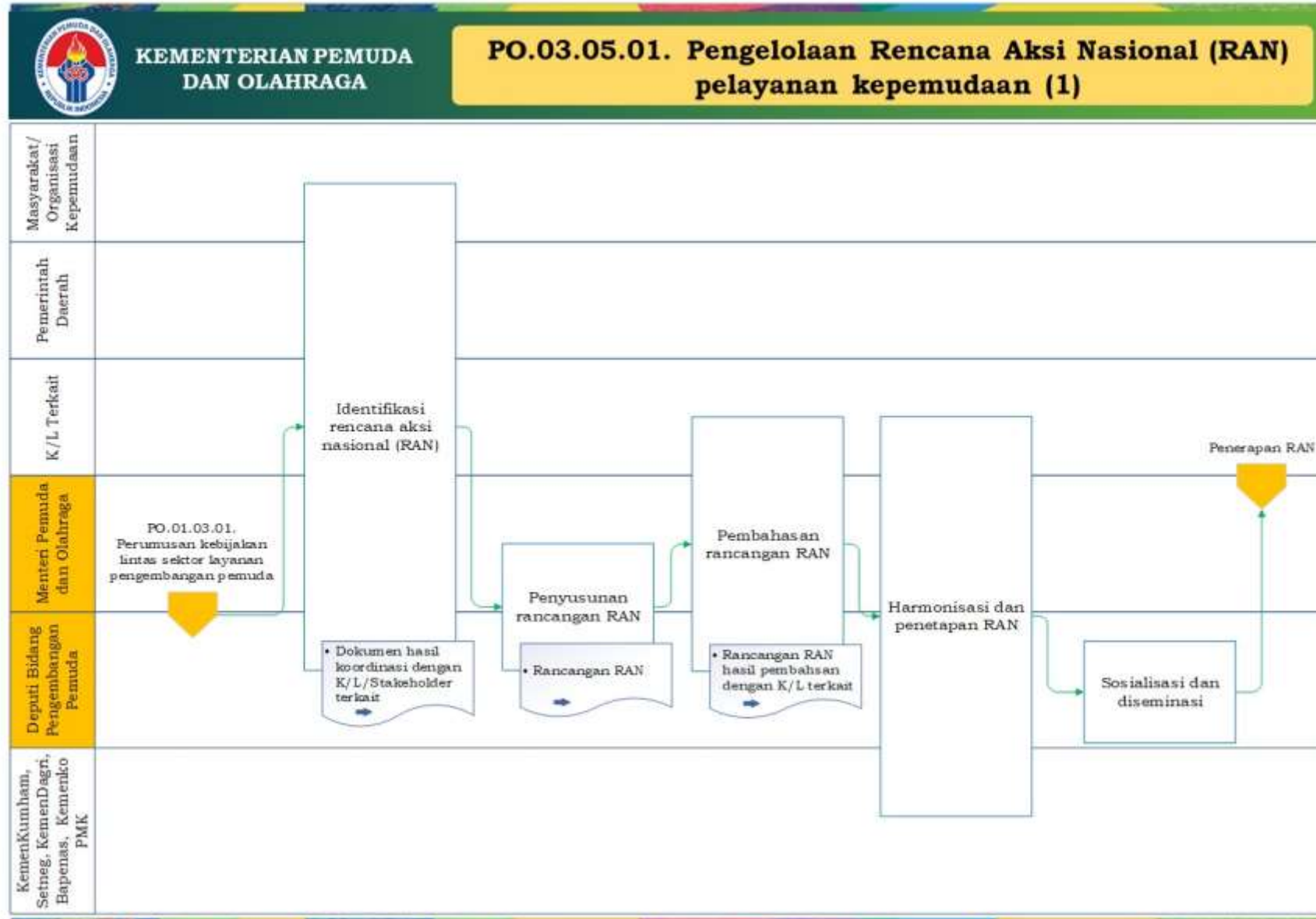

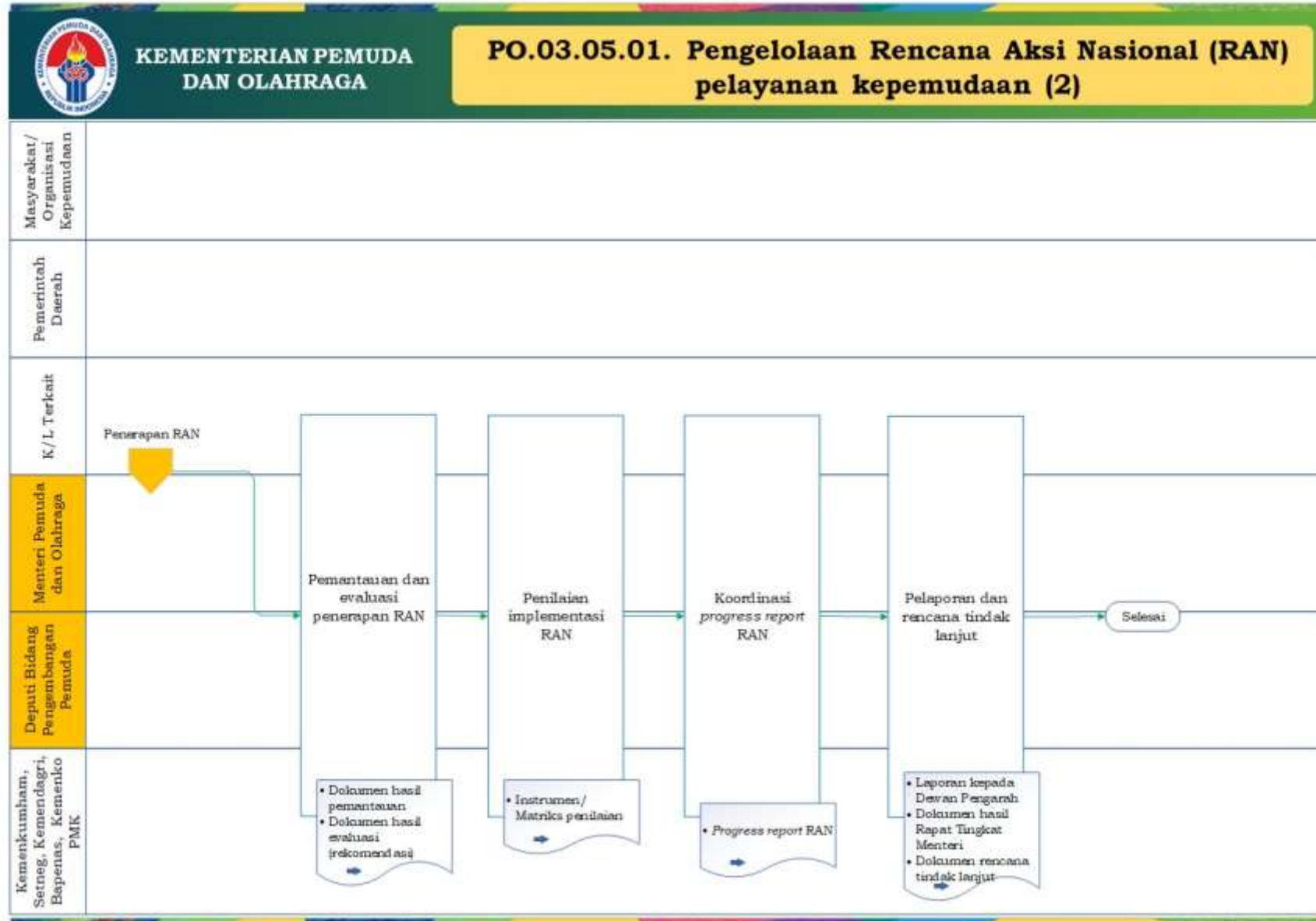

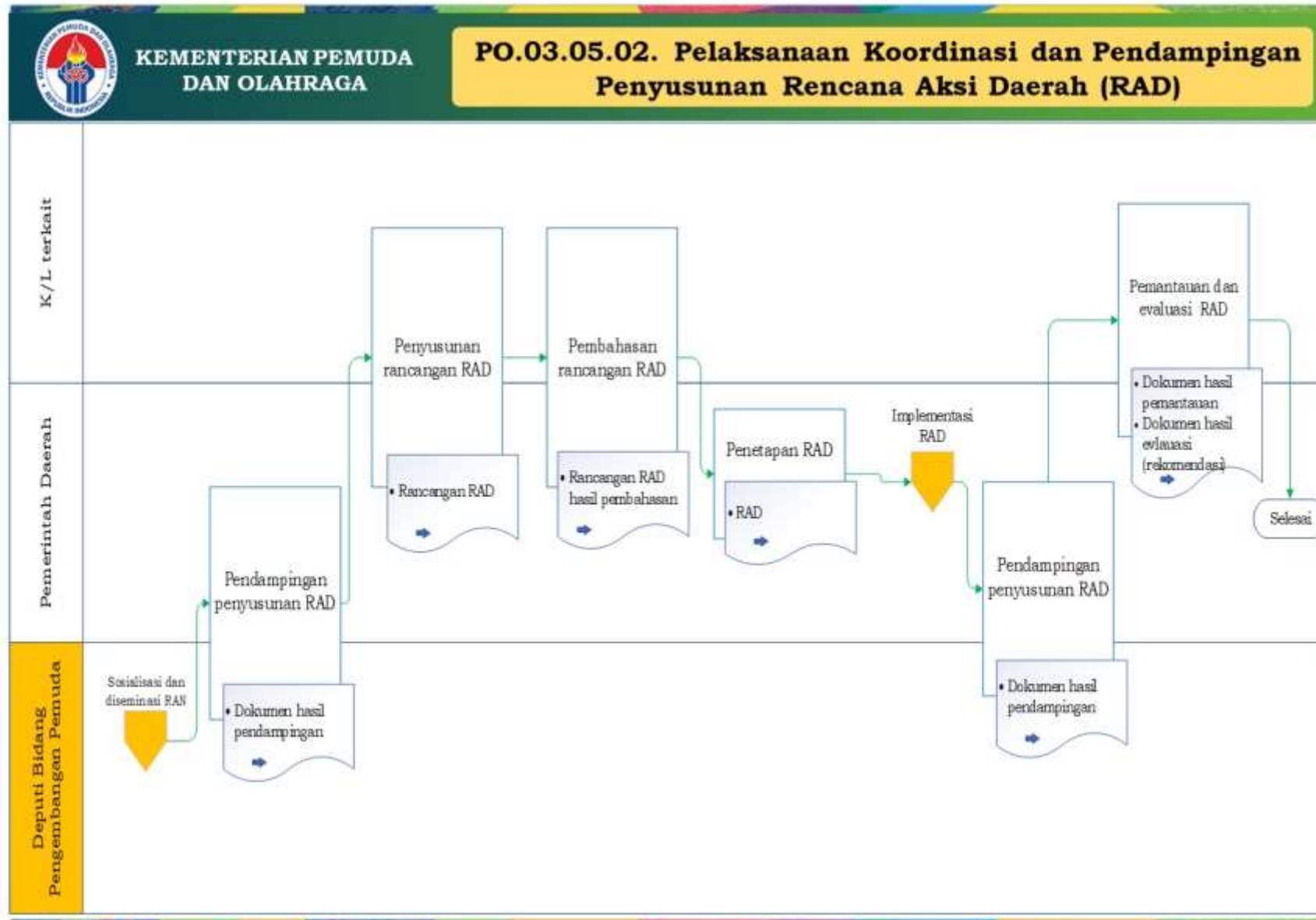

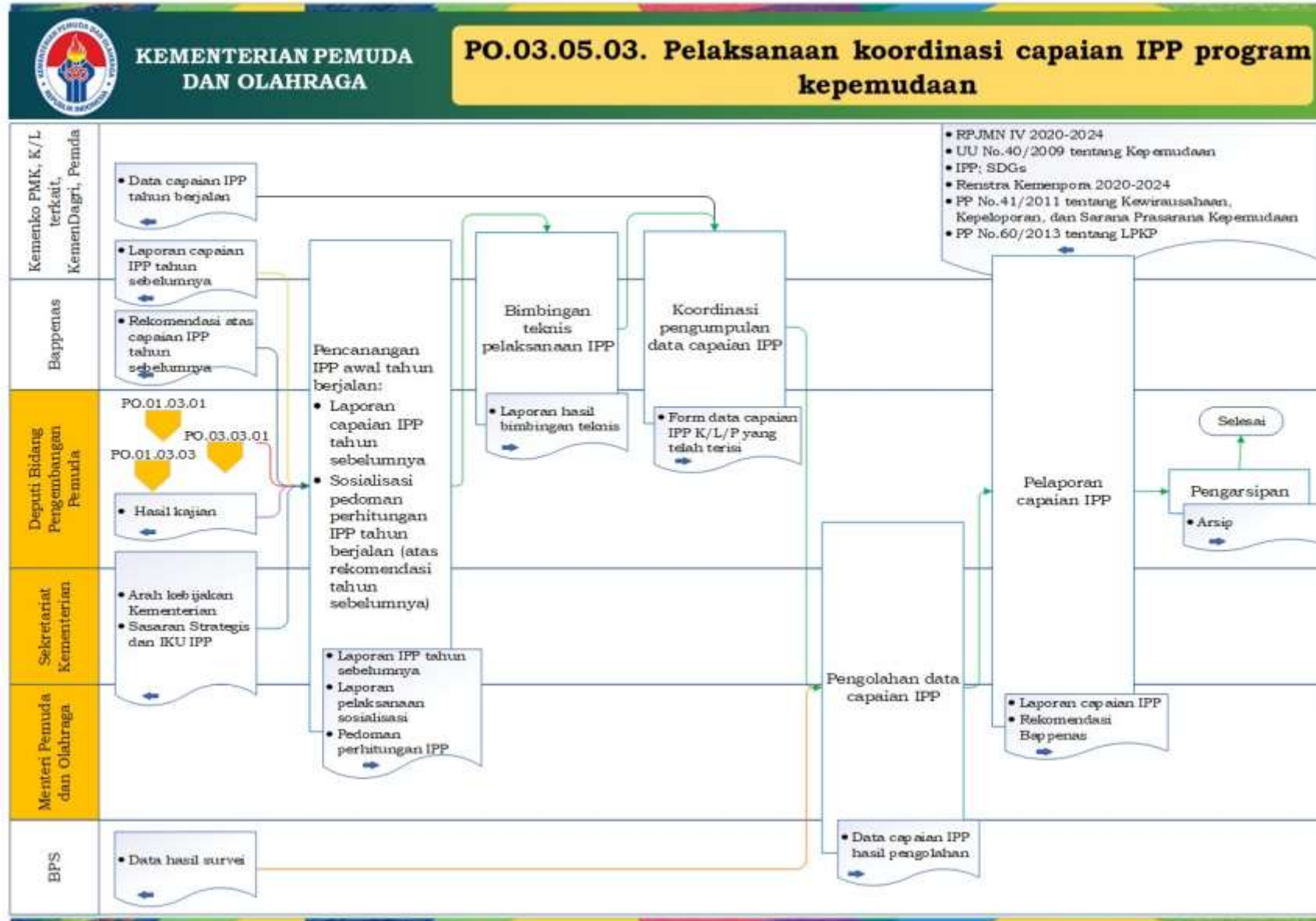

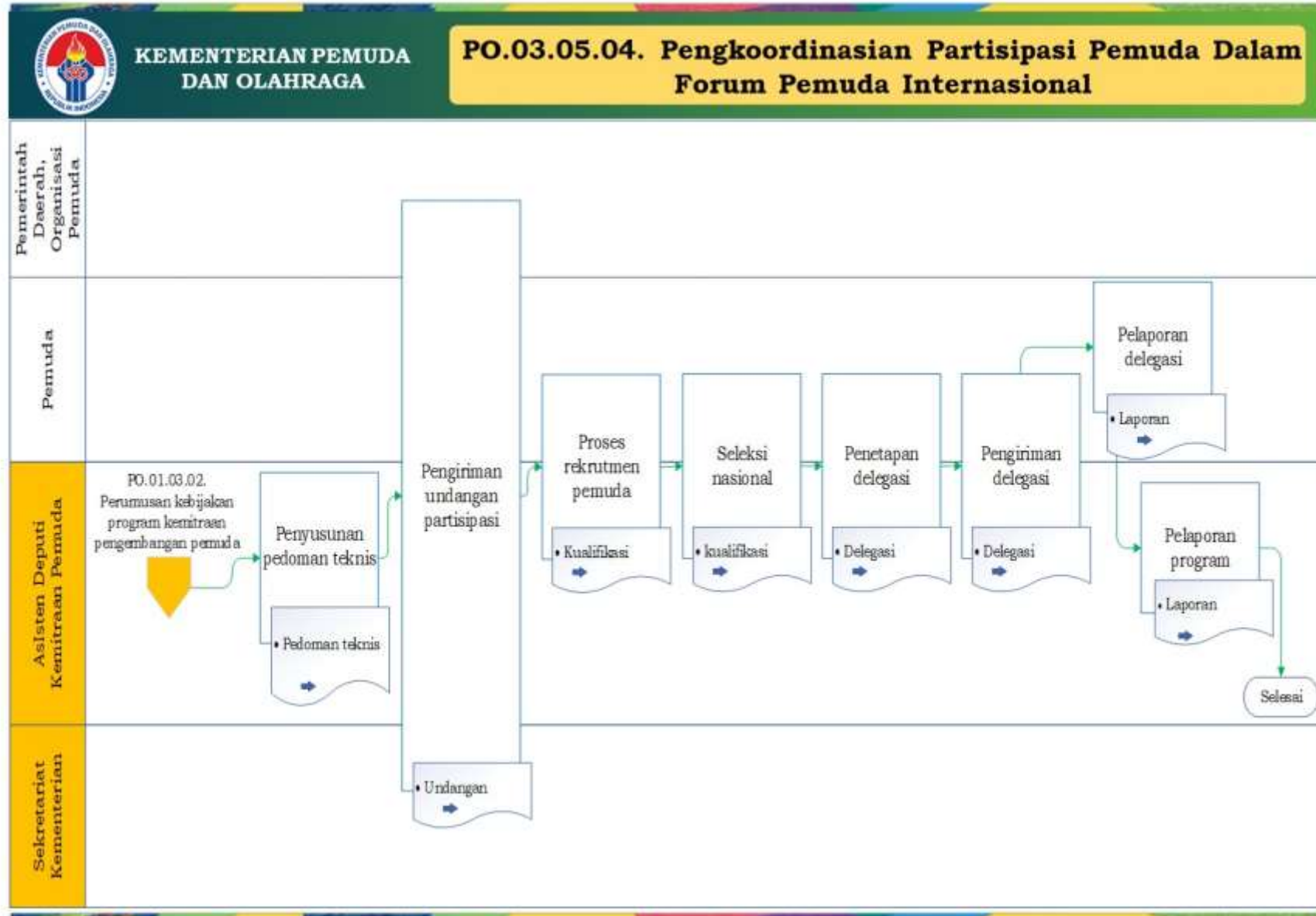

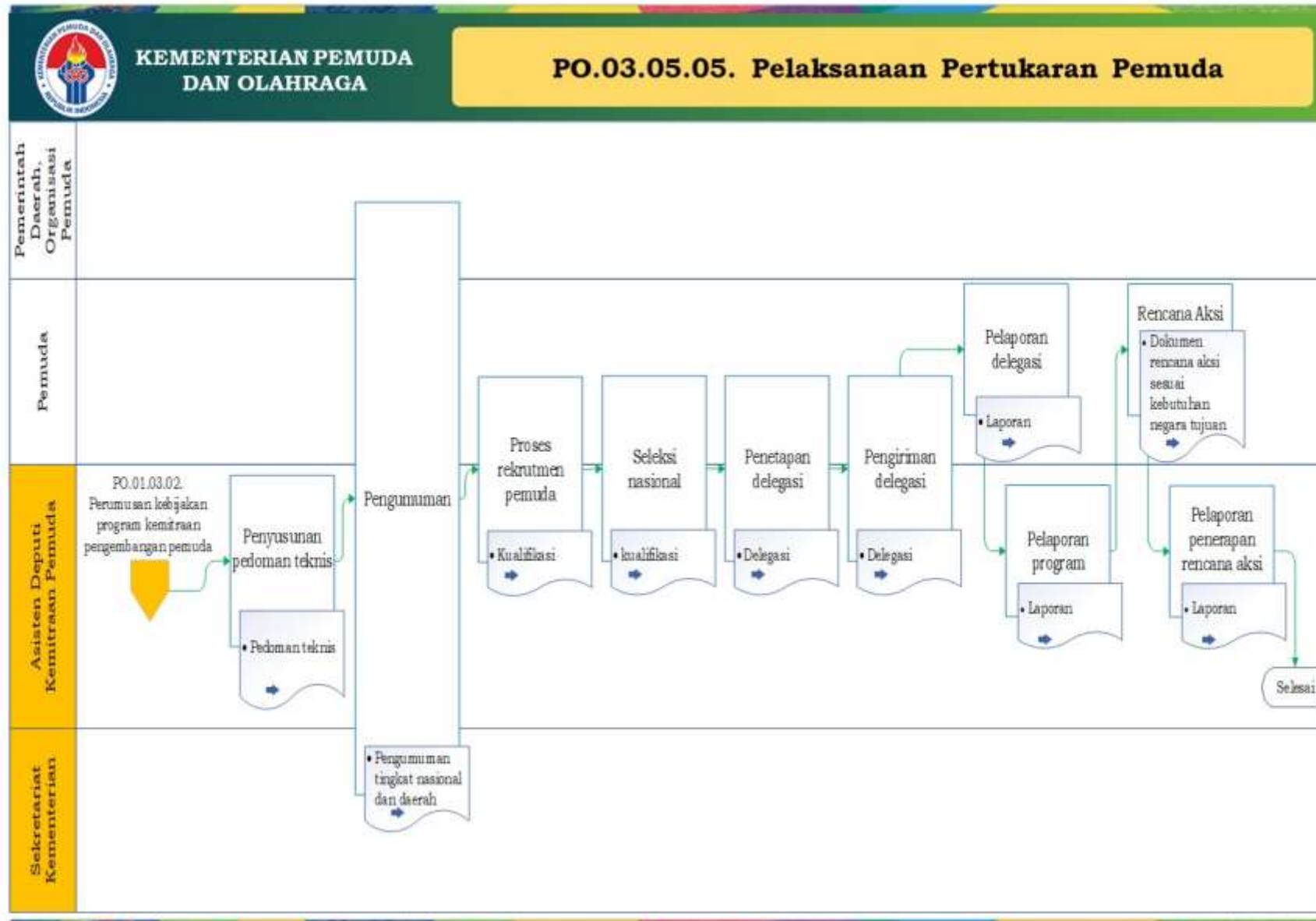



Cakupan Peta Proses Bisnis PO.03 Koordinasi Penyelenggaraan Layanan Kepemudaan

Peta proses bisnis
(L0)

PO.03. Koordinasi
Penyelenggaraan
Layanan
Kepemudaan

Peta sub proses
(L1)

PO.03.06.
Pemberdayaan
Organisasi
Kepemudaan dan
Kepramukaan

Peta lintas fungsi (L2)

PO.03.06.01. Pelaksanaan pemberdayaan dan pengembangan organisasi kepemudaan

PO.03.06.02. Koordinasi penyelenggaraan pendidikan kepramukaan

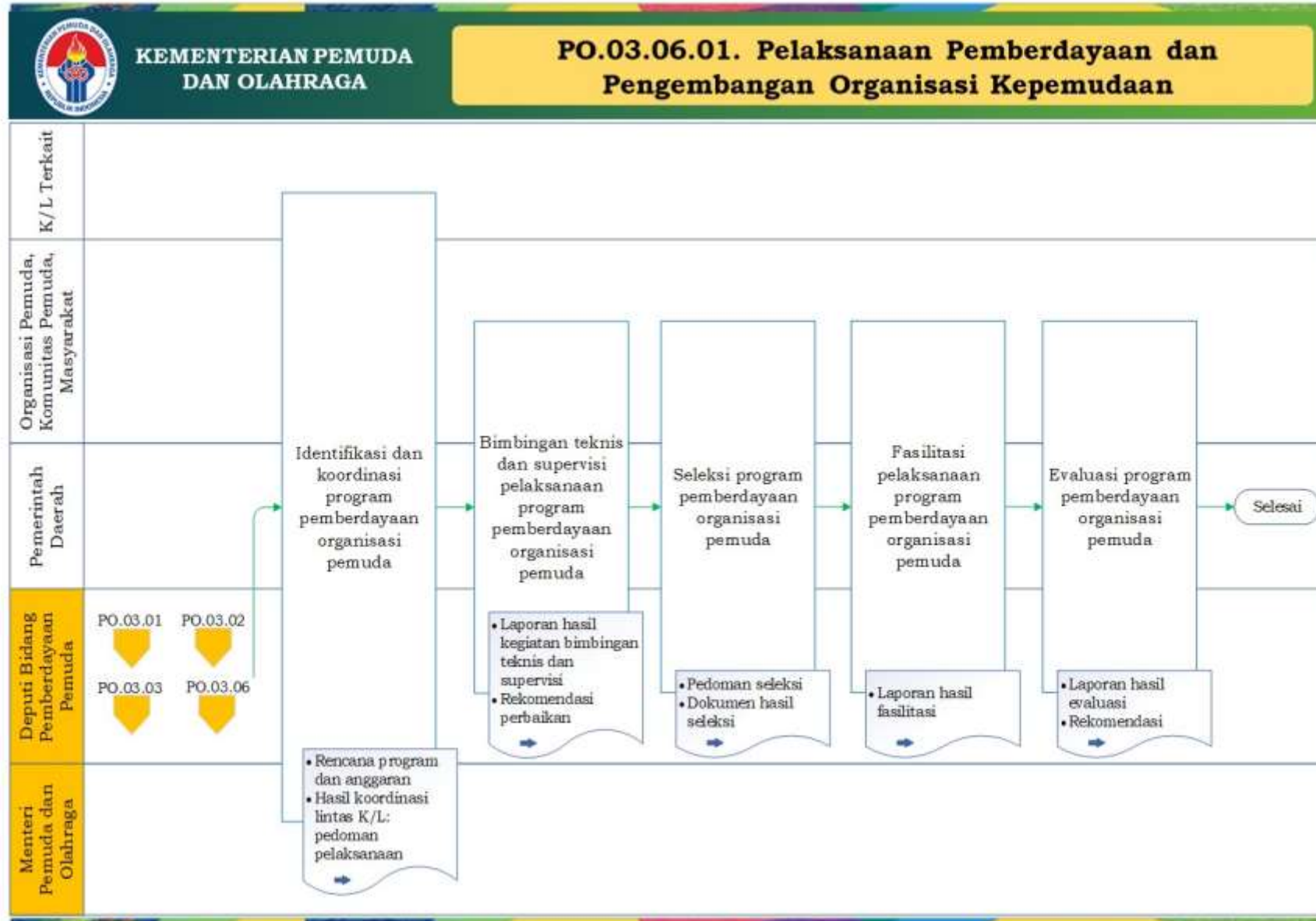

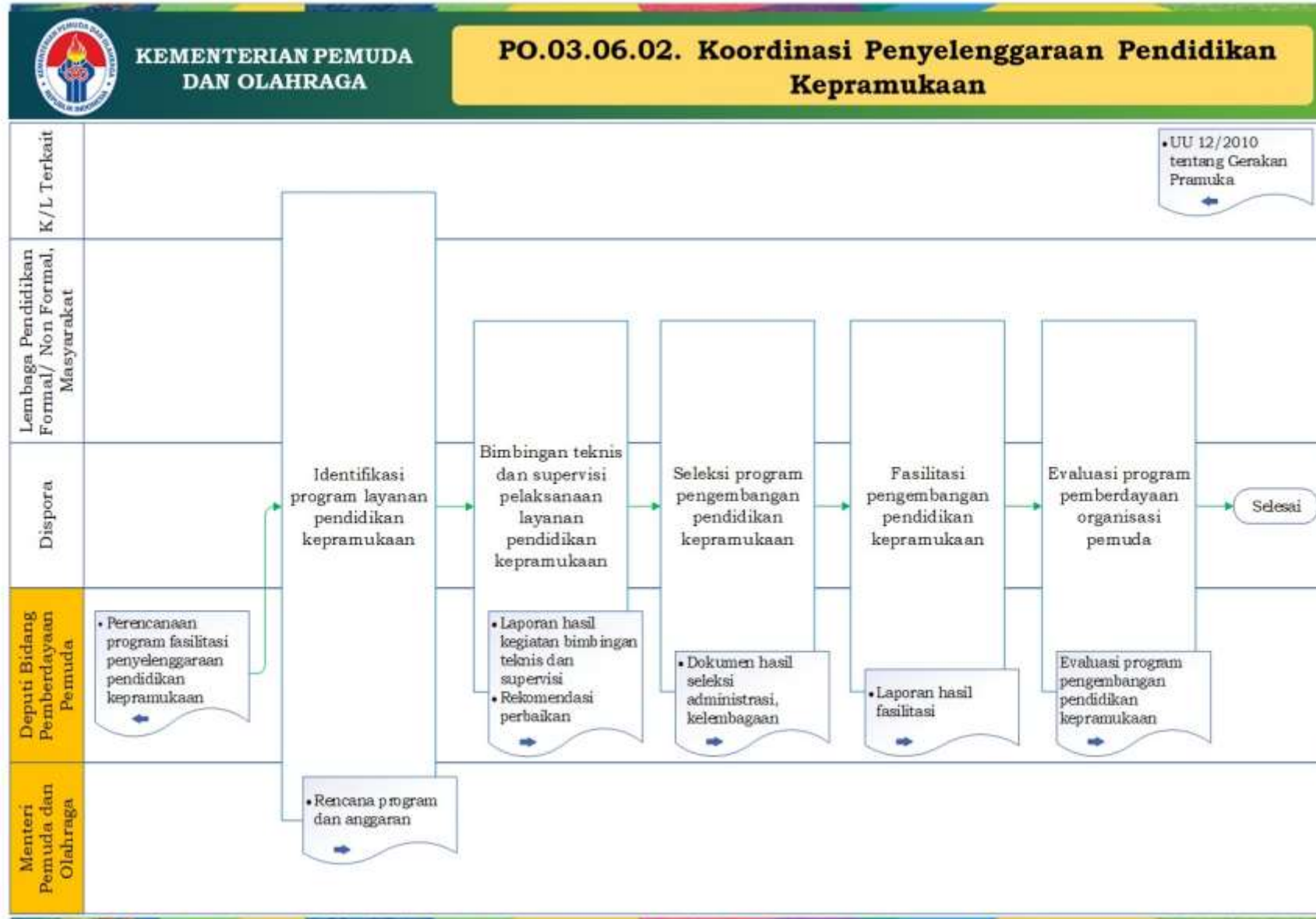



Cakupan Peta Proses Bisnis PO.03 Koordinasi Penyelenggaraan Layanan Kepemudaan

Peta proses bisnis
(L0)

PO.03. Koordinasi
Penyelenggaraan
Layanan
Kepemudaan

Peta sub proses
(L1)

PO.03.07. Pengelolaan
Penghargaan dan Data
Pemuda

Peta lintas fungsi (L2)

PO.03.07.01. Pengelolaan pemberian
penghargaan program kepemudaan

PO.03.07.02. Pengelolaan Data Kepemudaan

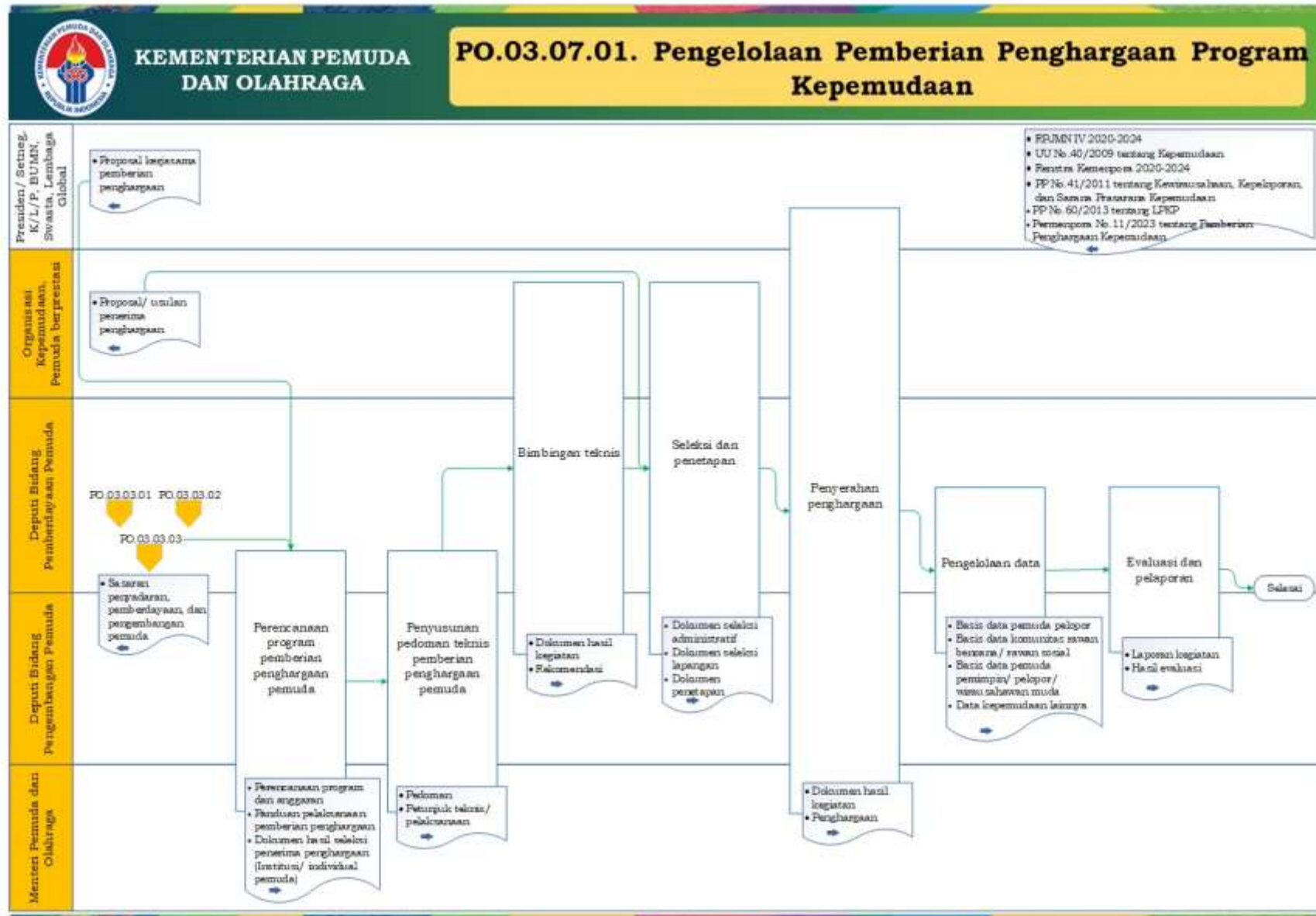

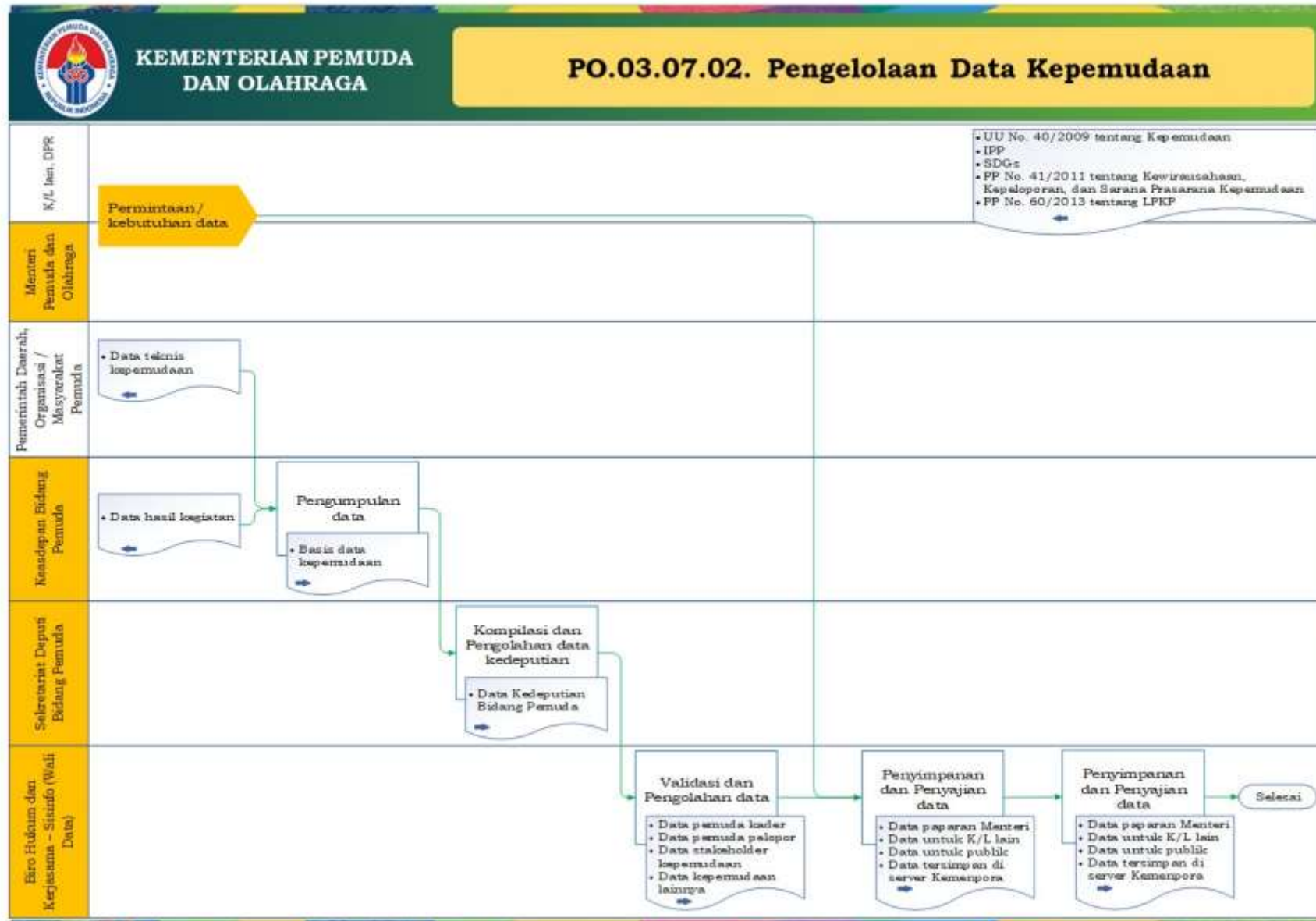



Cakupan Peta Proses Bisnis PO.04 Pembinaan dan Koordinasi Penyelenggaraan Keolahragaan

Peta proses bisnis
(L0)

PO.04. Pembinaan
dan Koordinasi
Penyelenggaraan
Keolahragaan

Peta sub proses
(L1)

PO.04.01. Pembinaan
dan Koordinasi
Penyelenggaraan
Olahraga Pendidikan

Peta lintas fungsi (L2)

PO.04.01.01. Pembinaan Olahraga Pendidikan

PO.04.01.02. Identifikasi Bakat Melalui
Kompetisi/ Festival Olahraga Pendidikan

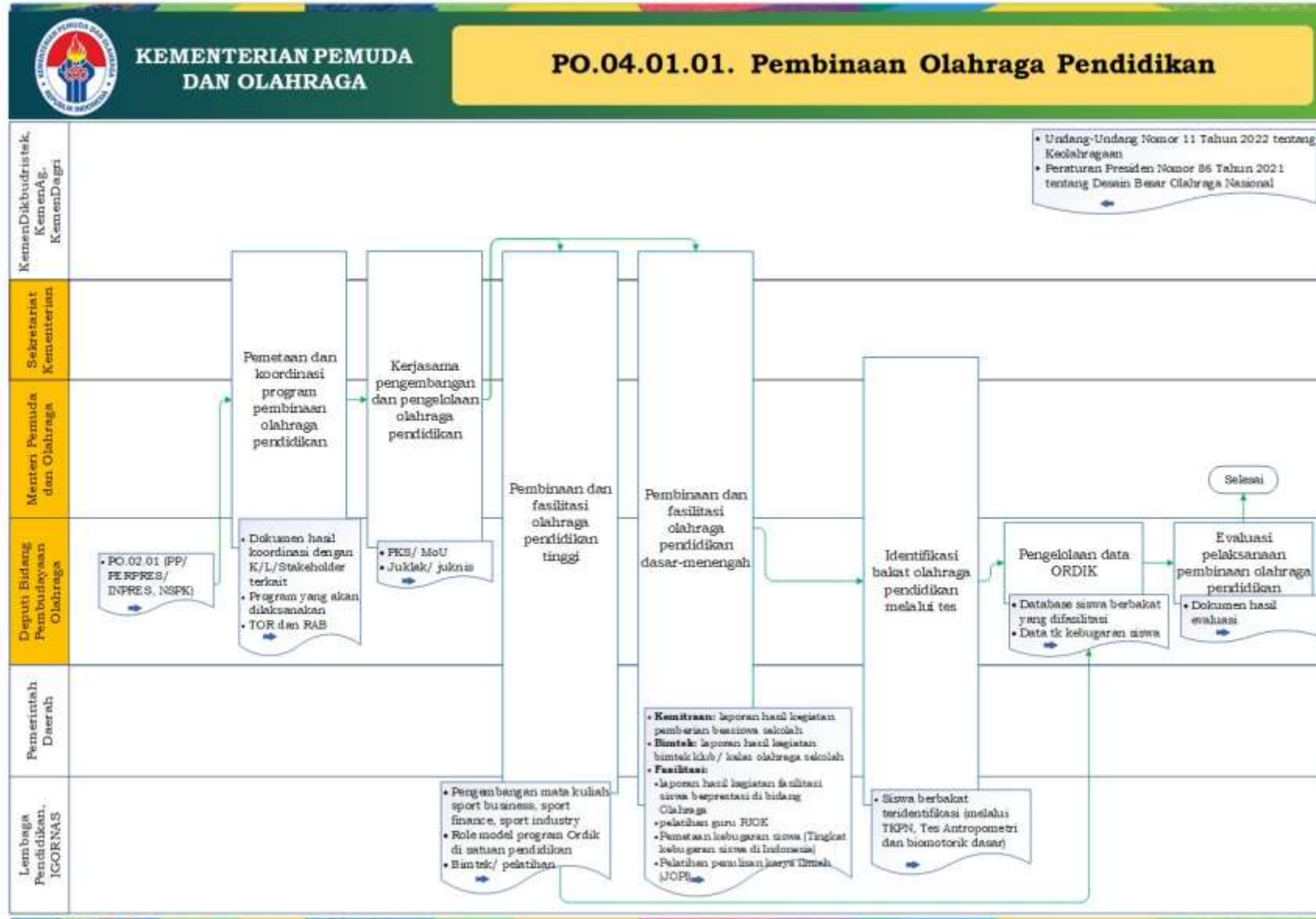

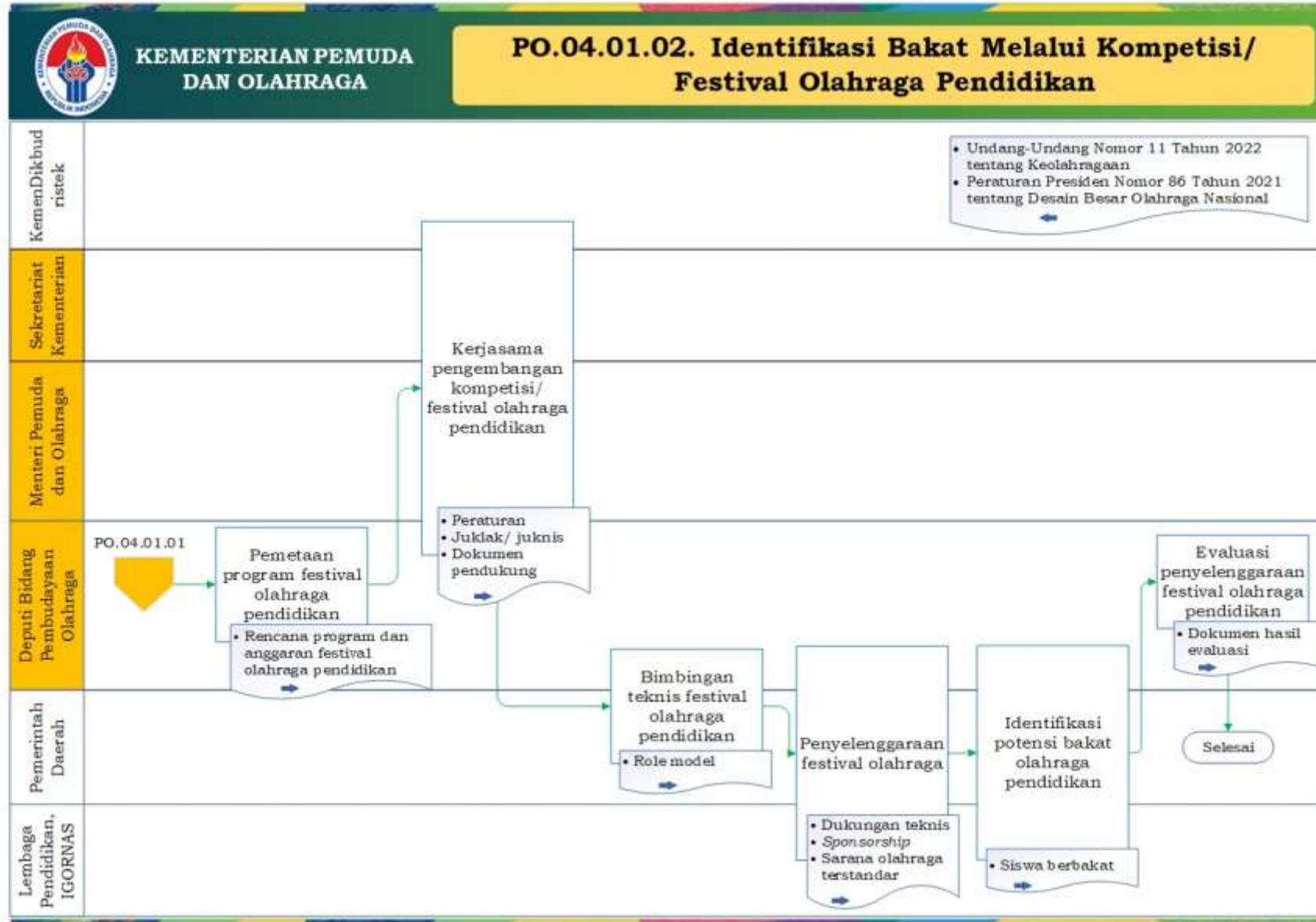



Cakupan Peta Proses Bisnis PO.04 Pembinaan dan Koordinasi Penyelenggaraan Keolahragaan

Peta proses bisnis
(L0)

PO.04. Pembinaan
dan Koordinasi
Penyelenggaraan
Keolahragaan

Peta sub proses
(L1)

PO.04.02. Pembinaan
dan Koordinasi
Penyelenggaraan
Olahraga Prestasi

Peta lintas fungsi (L2)

PO.04.02.01. Pembibitan Olahraga

PO.04.02.02. Pembinaan dan Pengembangan
Sentra Pembinaan Olahraga Prestasi Nasional

PO.04.02.03. Pengelolaan dan Pembinaan
Pusat Pendidikan dan Pelatihan Pelajar

PO.04.02.04. Pengelolaan dan Pembinaan
Pusat Pendidikan dan Pelatihan Mahasiswa

PO.04.02.05. Pembinaan Olahragawan
Andalan

PO.04.02.06. Kompetisi Olahraga Prestasi

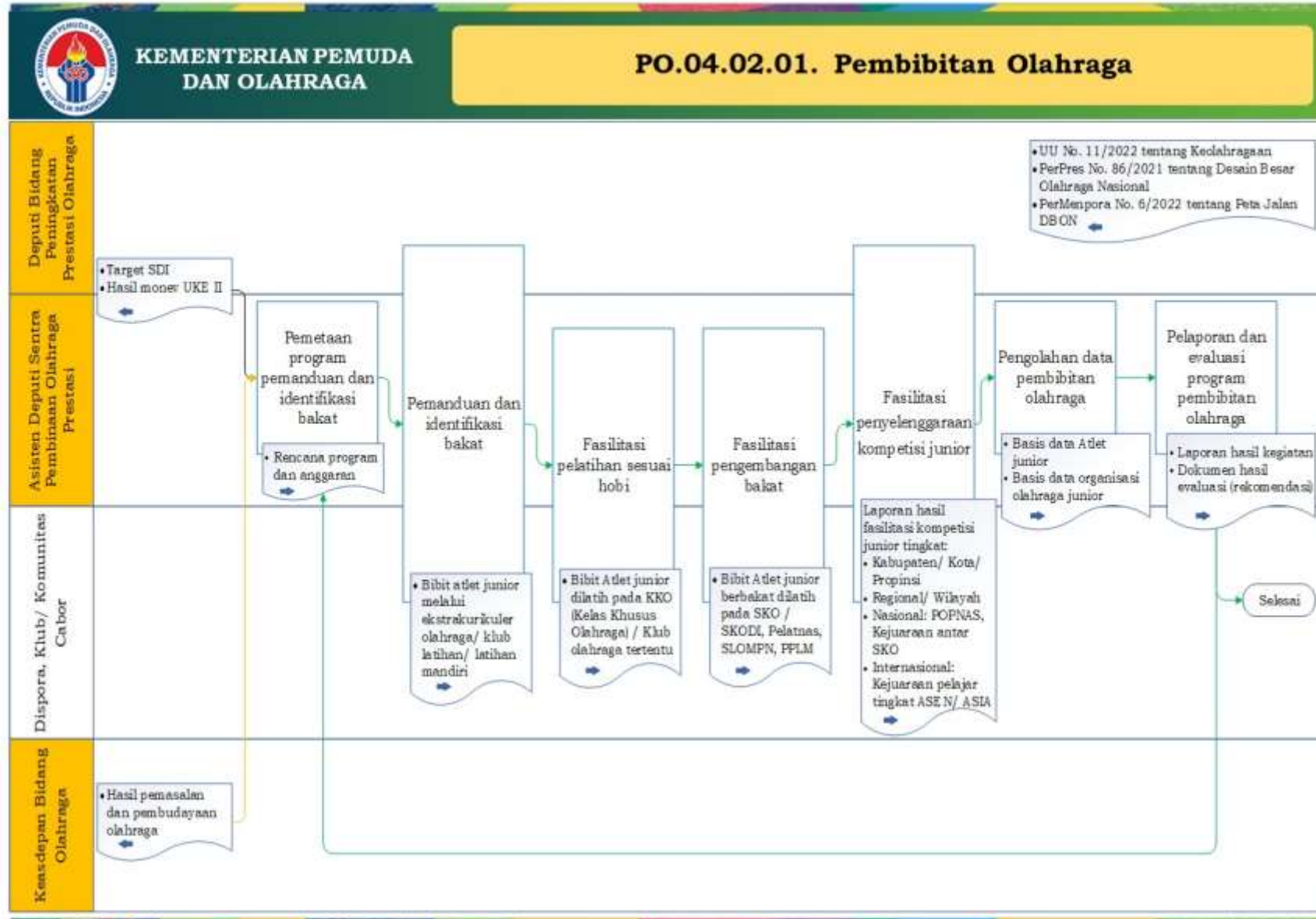

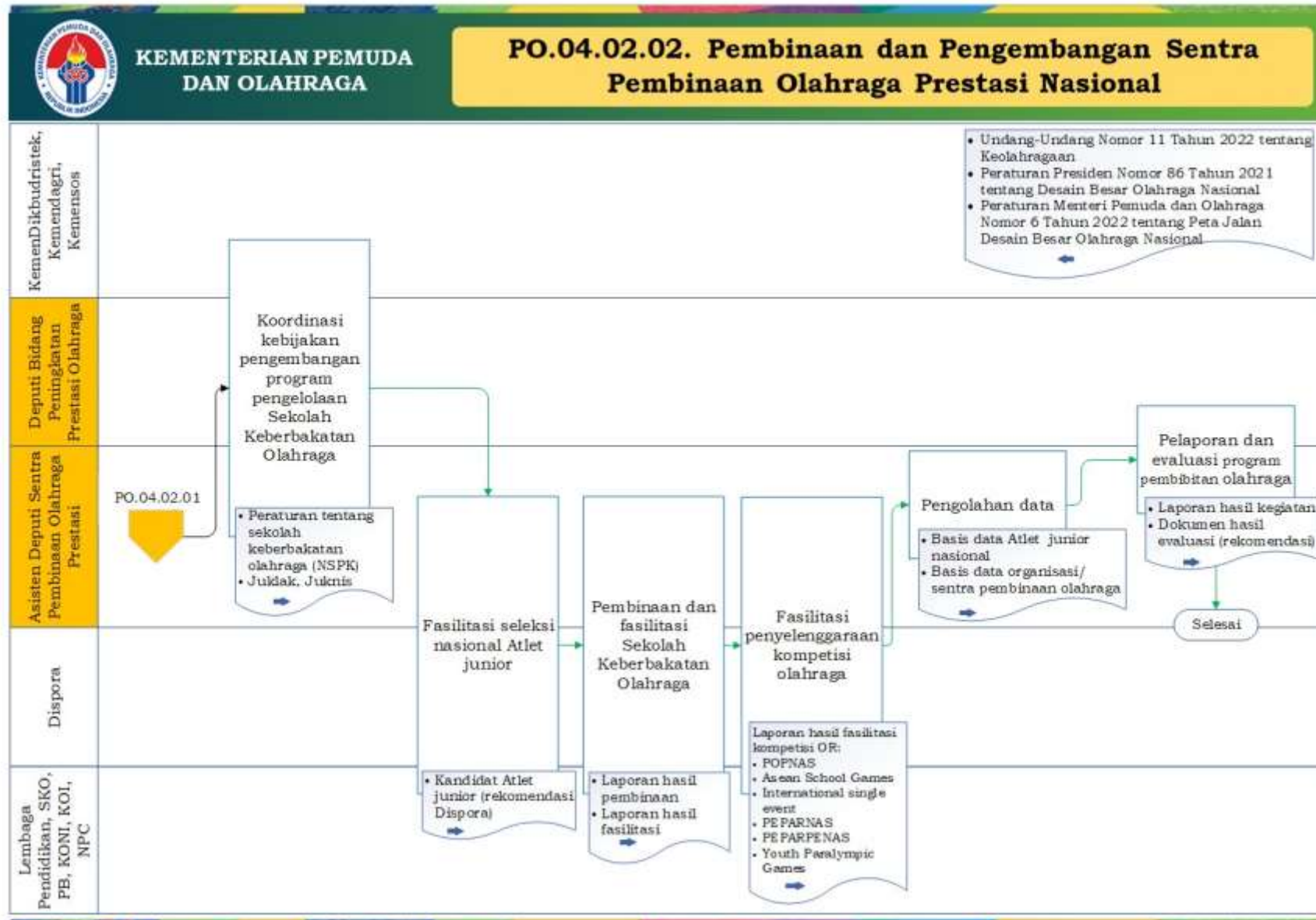

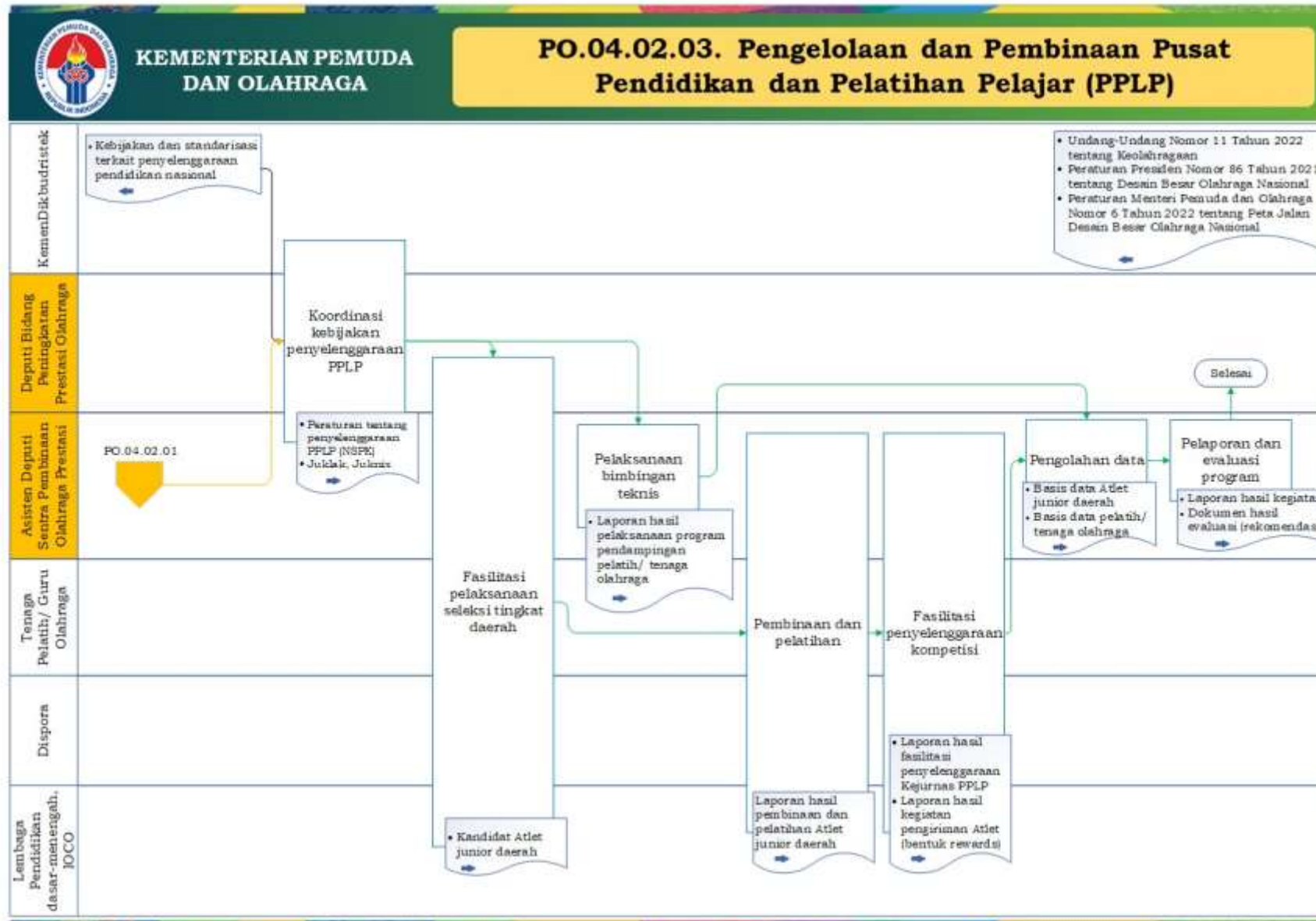

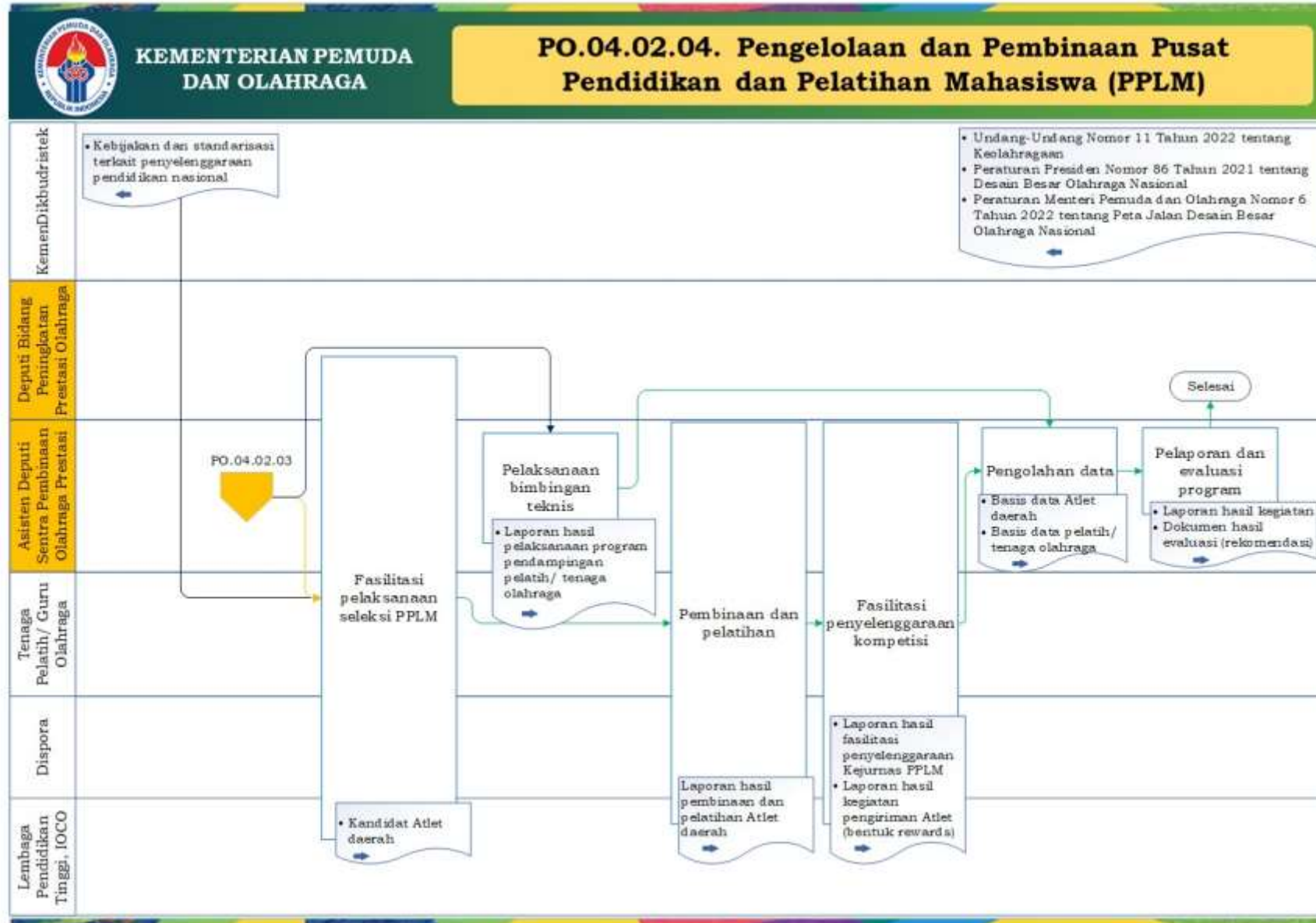

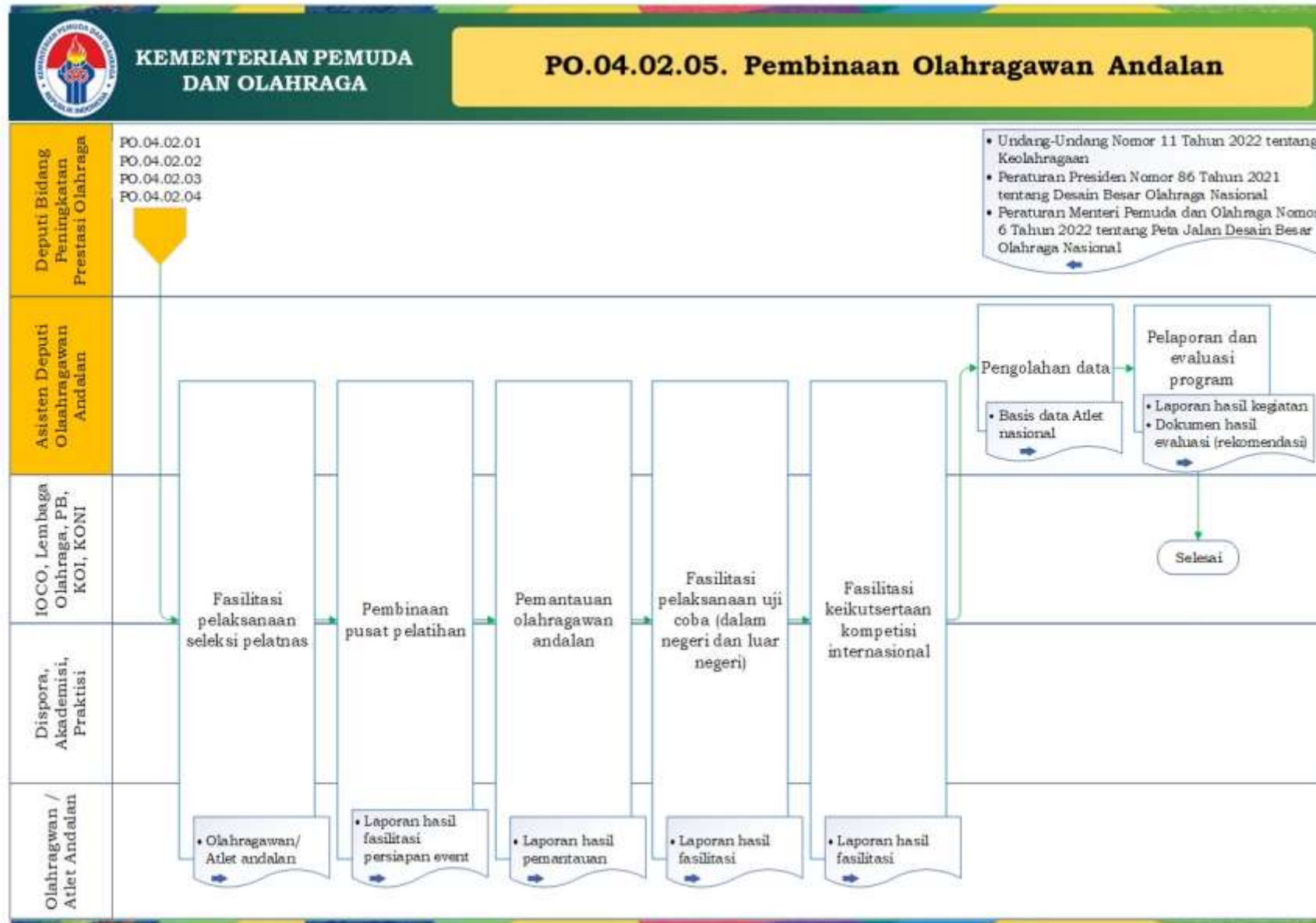

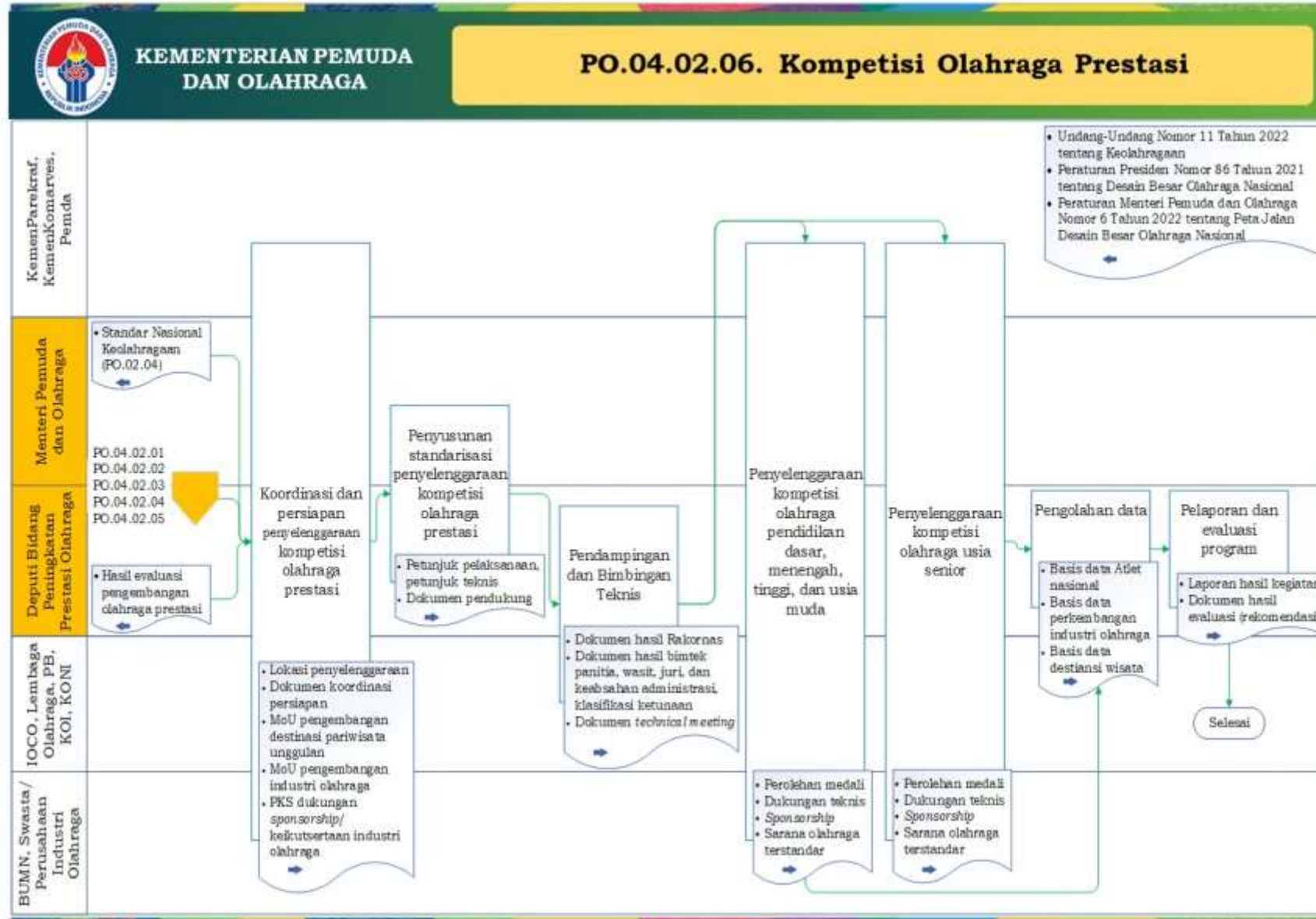



Cakupan Peta Proses Bisnis PO.04 Pembinaan dan Koordinasi Penyelenggaraan Keolahragaan

Peta proses bisnis
(L0)

PO.04. Pembinaan
dan Koordinasi
Penyelenggaraan
Keolahragaan

Peta sub proses
(L1)

PO.04.03. Pembinaan
dan Koordinasi
Penyelenggaraan
Olahraga Masyarakat

Peta lintas fungsi (L2)

PO.04.03.01. Pengelolaan dan Pengembangan
Olahraga Masyarakat

PO.04.03.02. Penyelenggaraan Festival
Olahraga Masyarakat

PO.04.03.03. Pengelolaan dan Pengembangan
Olahraga Penyandang Disabilitas

PO.04.03.04. Penyelenggaraan Festival
Olahraga Penyandang Disabilitas

PO.04.03.05. Pengukuran Indeks Pembangunan
Olahraga (*Sport Development Index/ SDI*)

PO.04.03.06. Pengelolaan Koleksi Sejarah
Olahraga

PO.04.03.07. Pelaksanaan Pameran dan
Bimbingan Edukatif

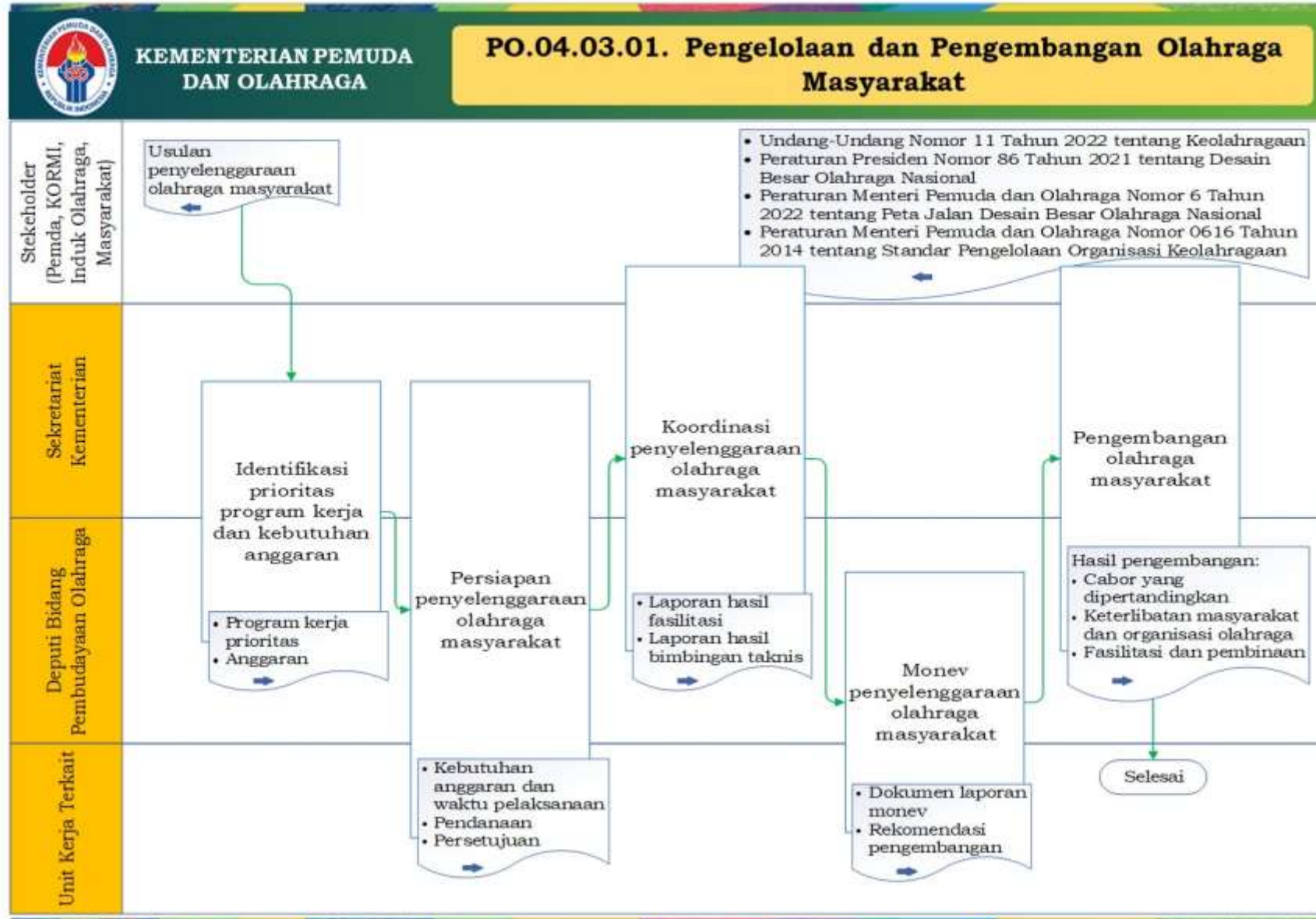

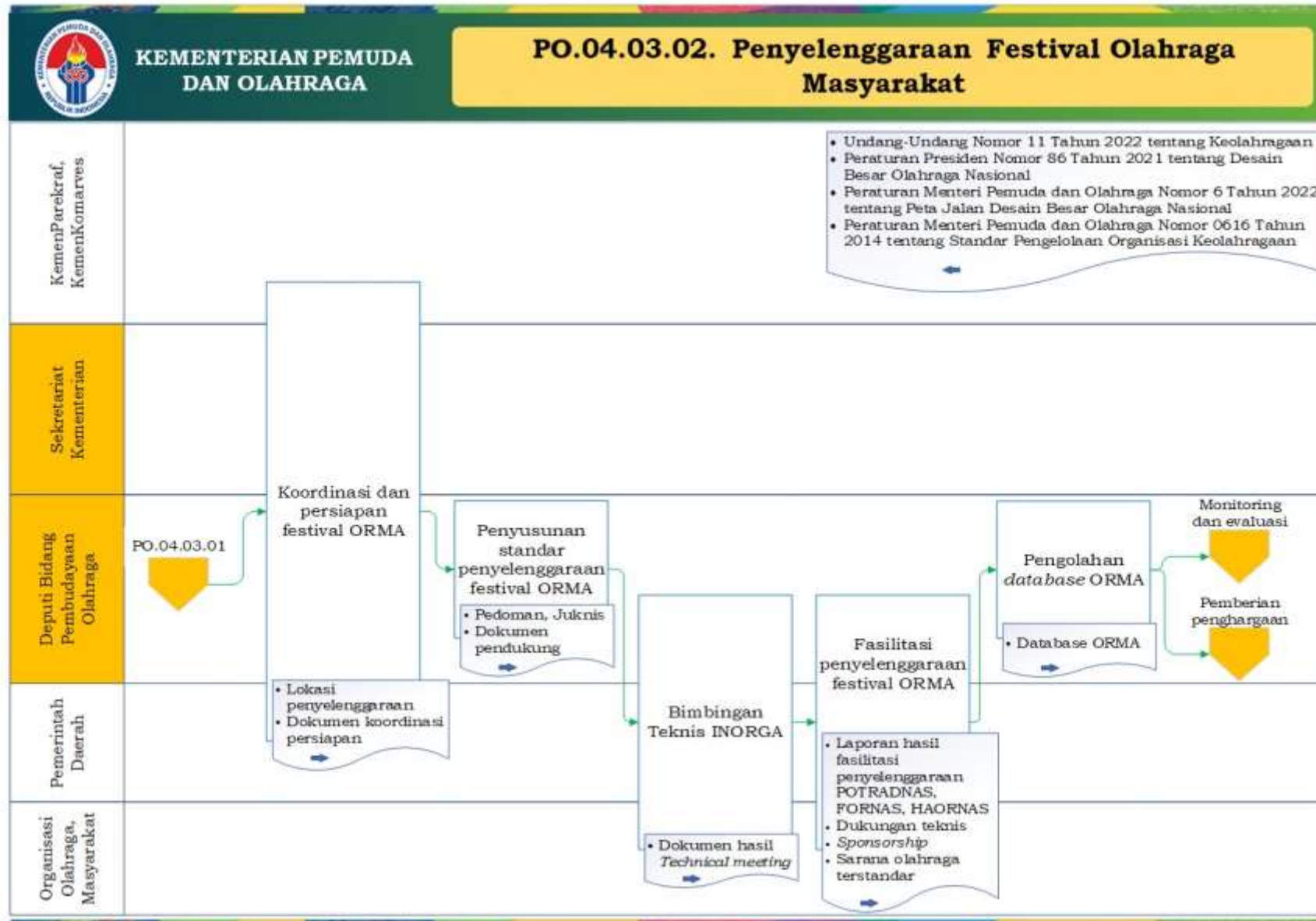

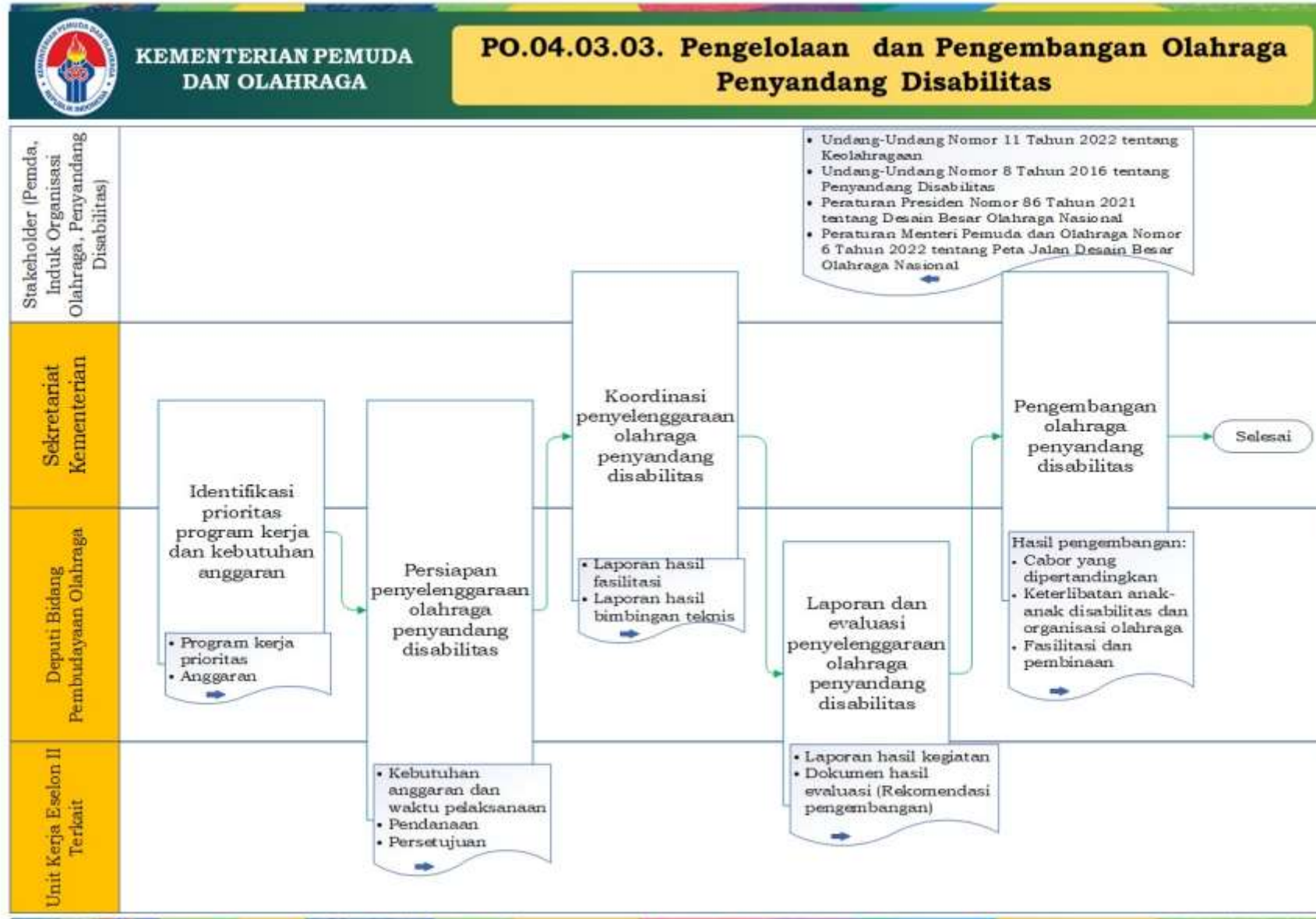

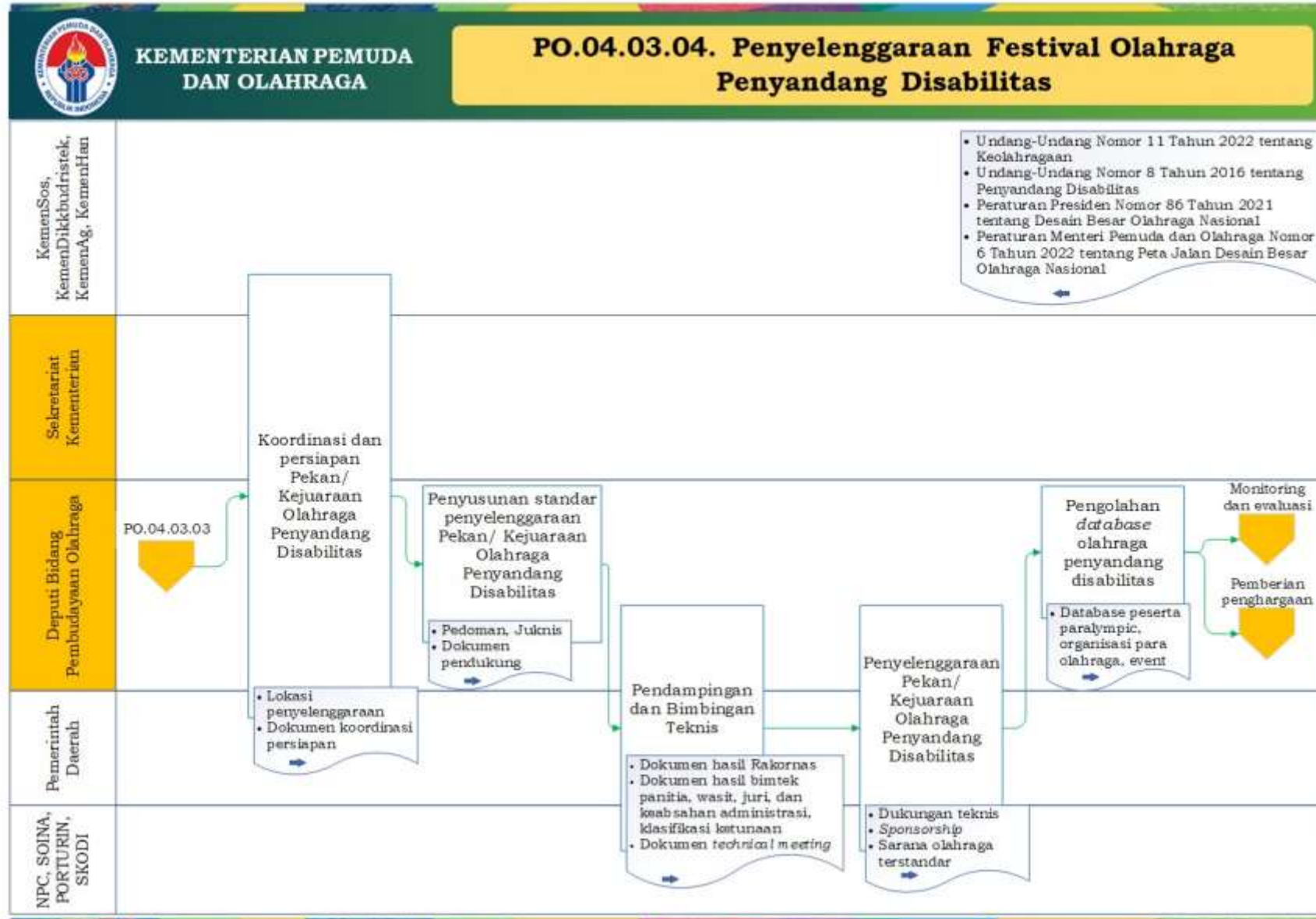

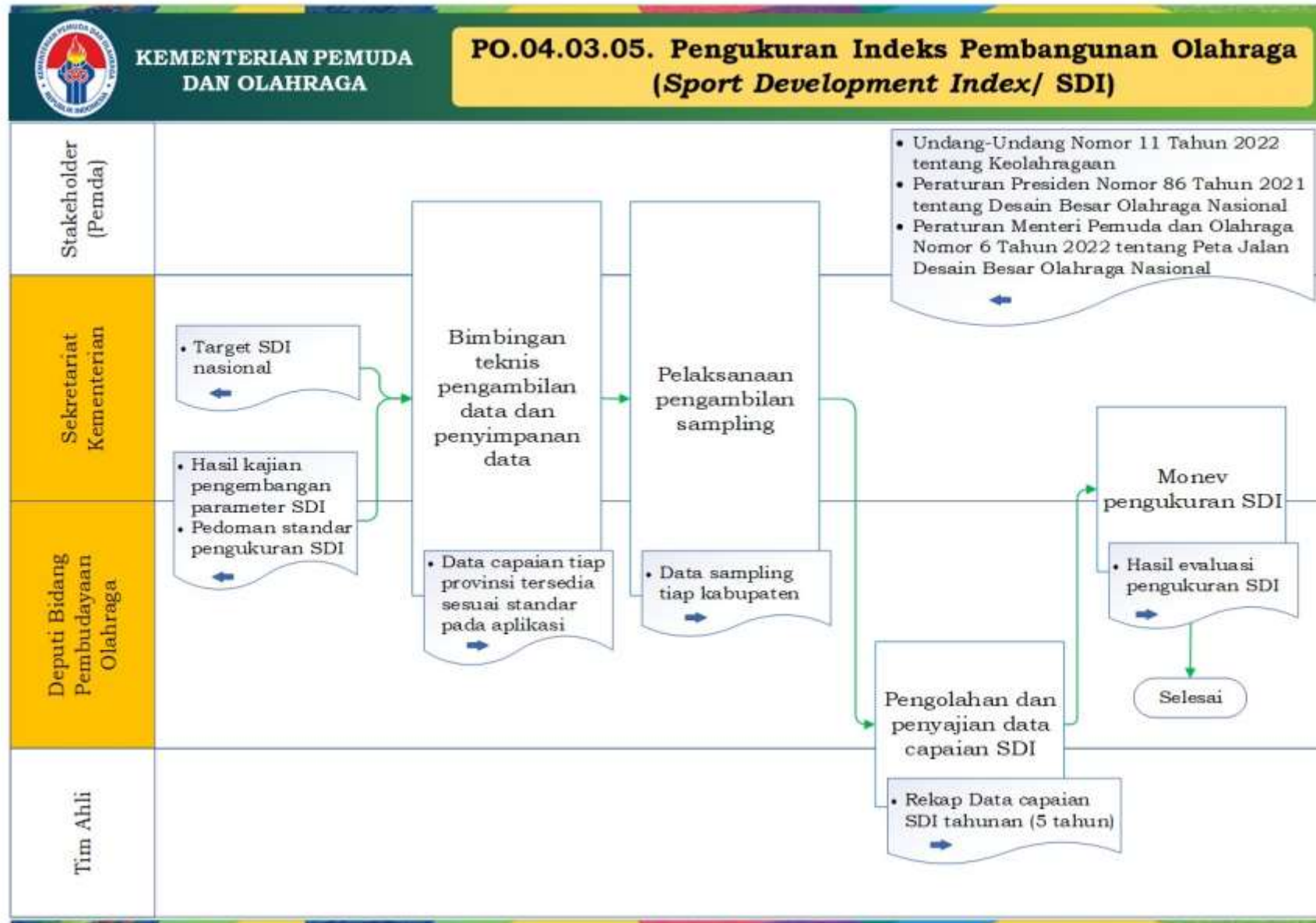

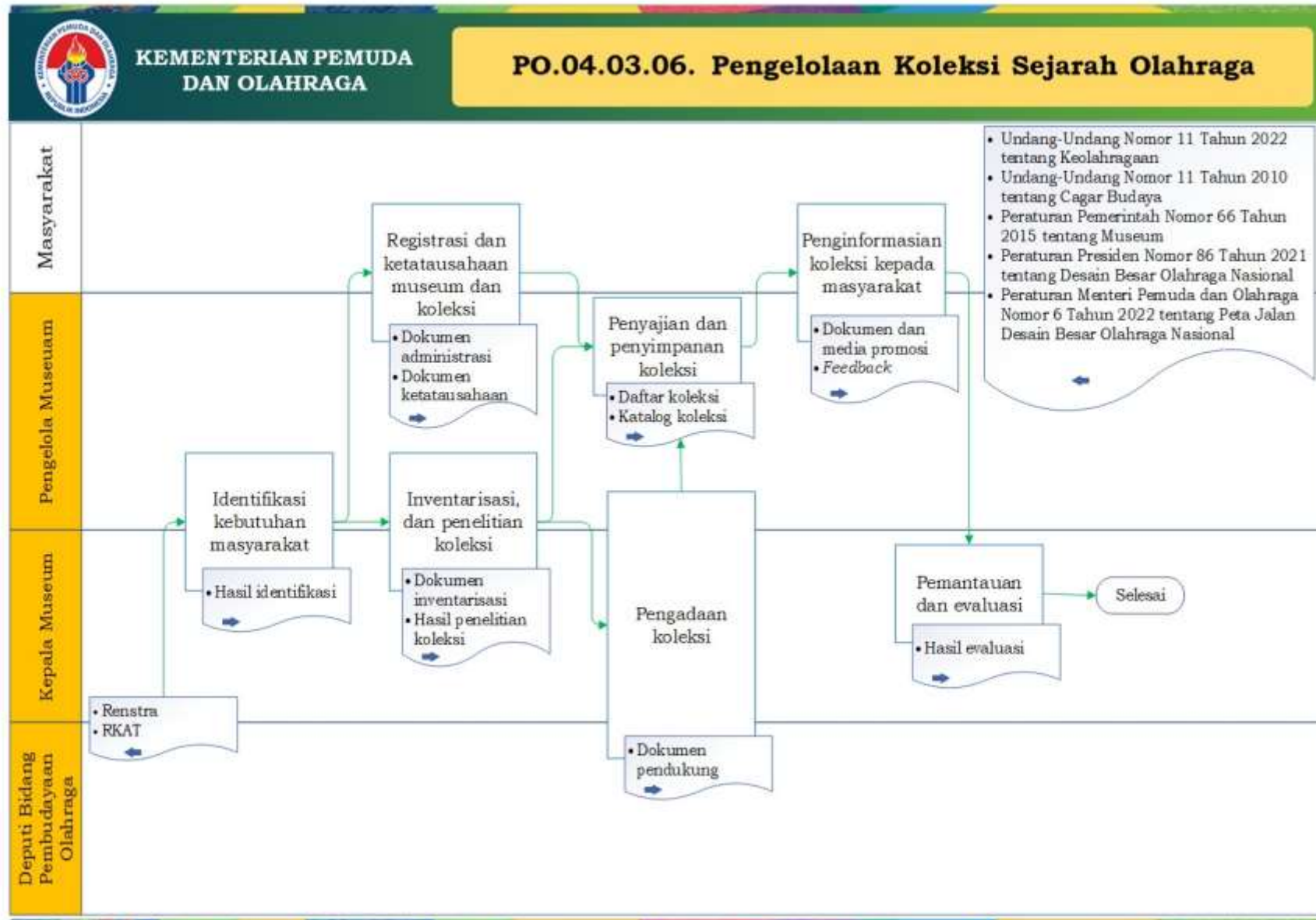

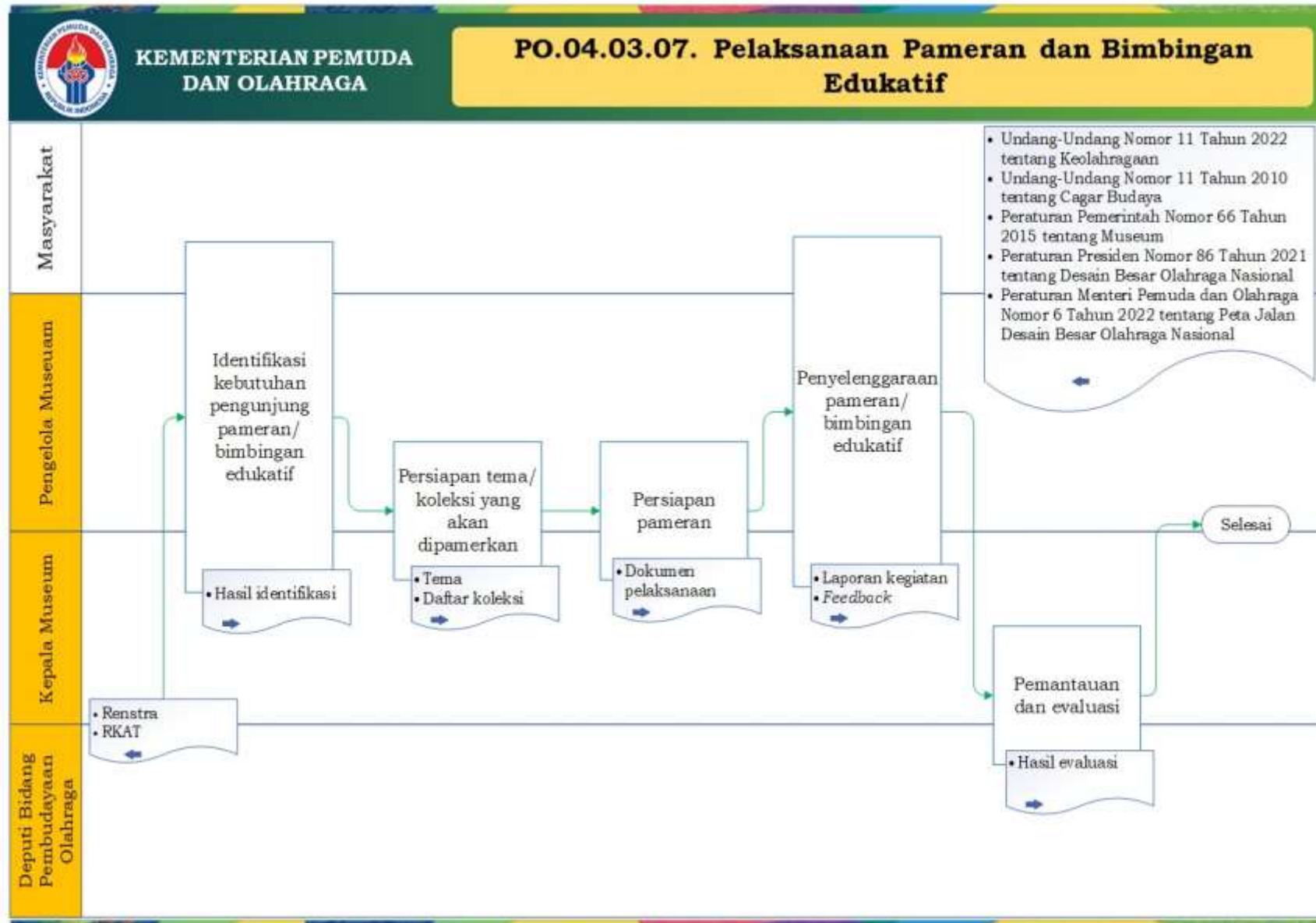



Cakupan Peta Proses Bisnis PO.04 Pembinaan dan Koordinasi Penyelenggaraan Keolahragaan

Peta proses bisnis
(L0)

PO.04. Pembinaan
dan Koordinasi
Penyelenggaraan
Keolahragaan

Peta sub proses
(L1)

PO.04.04. Pengelolaan
Penghargaan Olahraga

Peta lintas fungsi (L2)

PO.04.04.01. Pengelolaan Penghargaan
Pembudayaan Olahraga

PO.04.04.02. Pengelolaan Penghargaan
Prestasi Olahraga

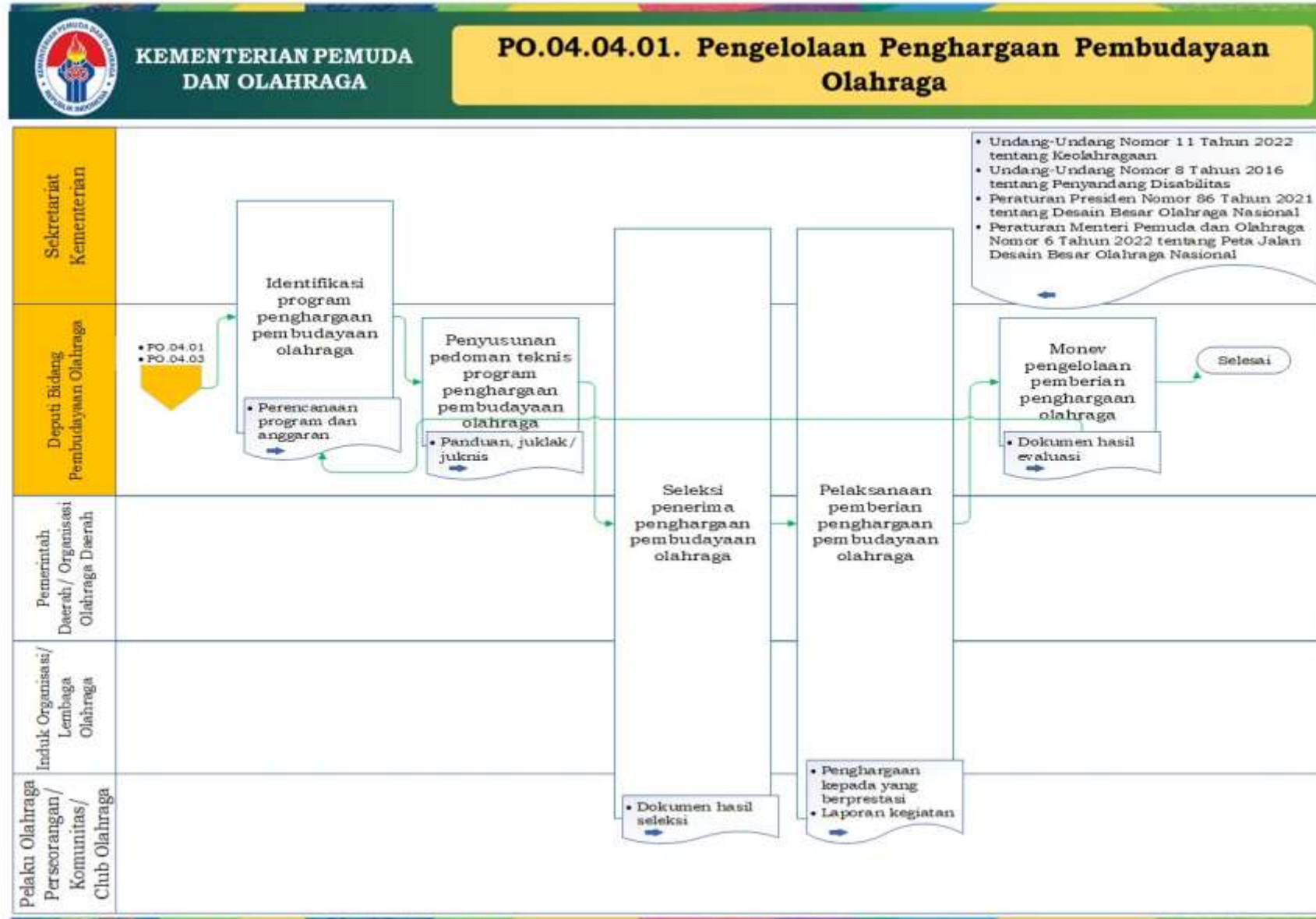

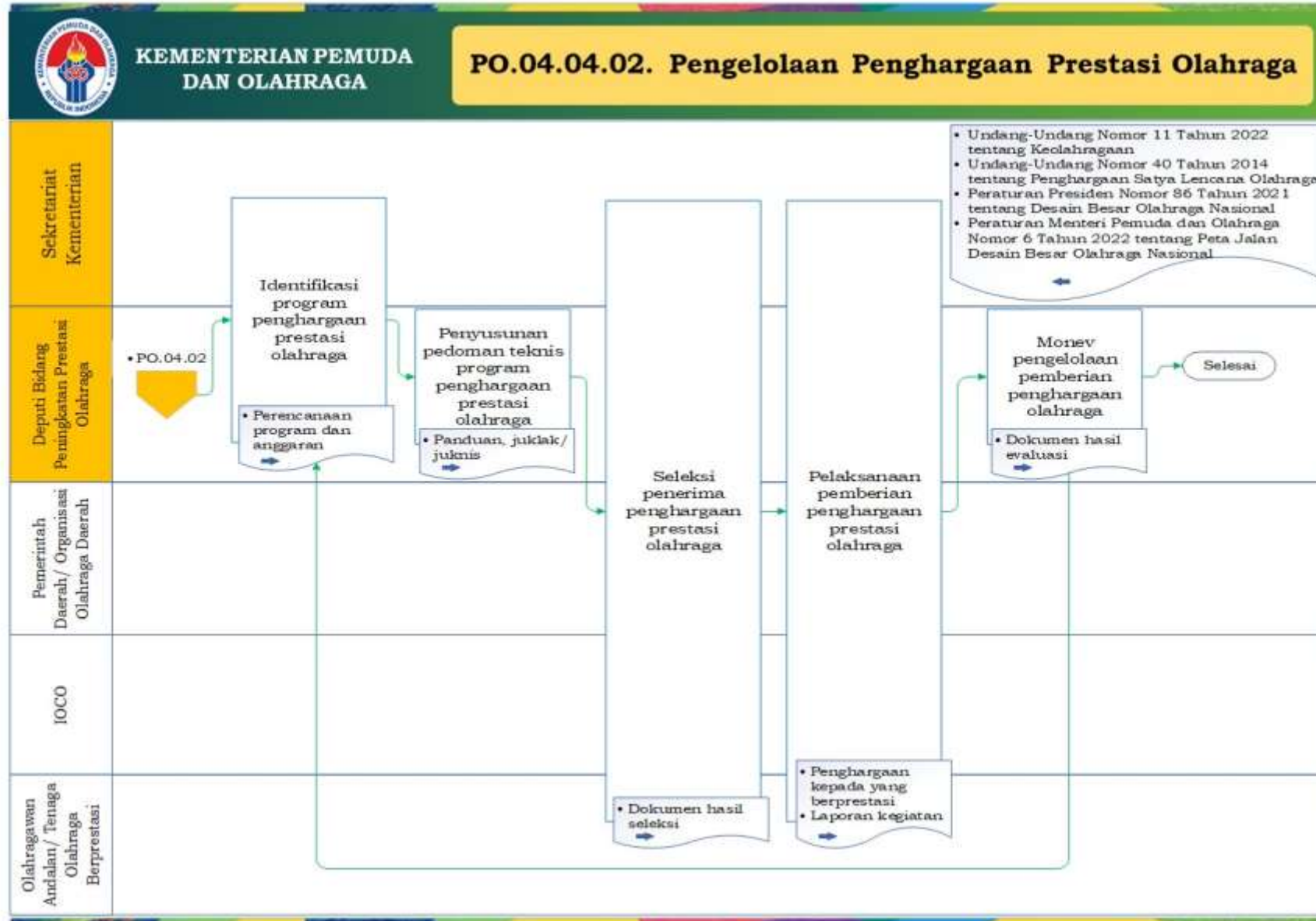



Cakupan Peta Proses Bisnis PO.04 Pembinaan dan Koordinasi Penyelenggaraan Keolahragaan

Peta proses bisnis
(L0)

PO.04. Pembinaan
dan Koordinasi
Penyelenggaraan
Keolahragaan

Peta sub proses
(L1)

PO.04.05. Pengelolaan
Prasarana, Sarana,
dan Data Olahraga

Peta lintas fungsi (L2)

PO.04.05.01. Pengelolaan Standarisasi
Prasarana dan Sarana Olahraga

PO.04.05.02. Layanan Fasilitasi
Prasarana Olahraga

PO.04.05.03. Layanan Fasilitasi Sarana
Olahraga

PO.04.05.04. Pengelolaan Data
Keolahragaan

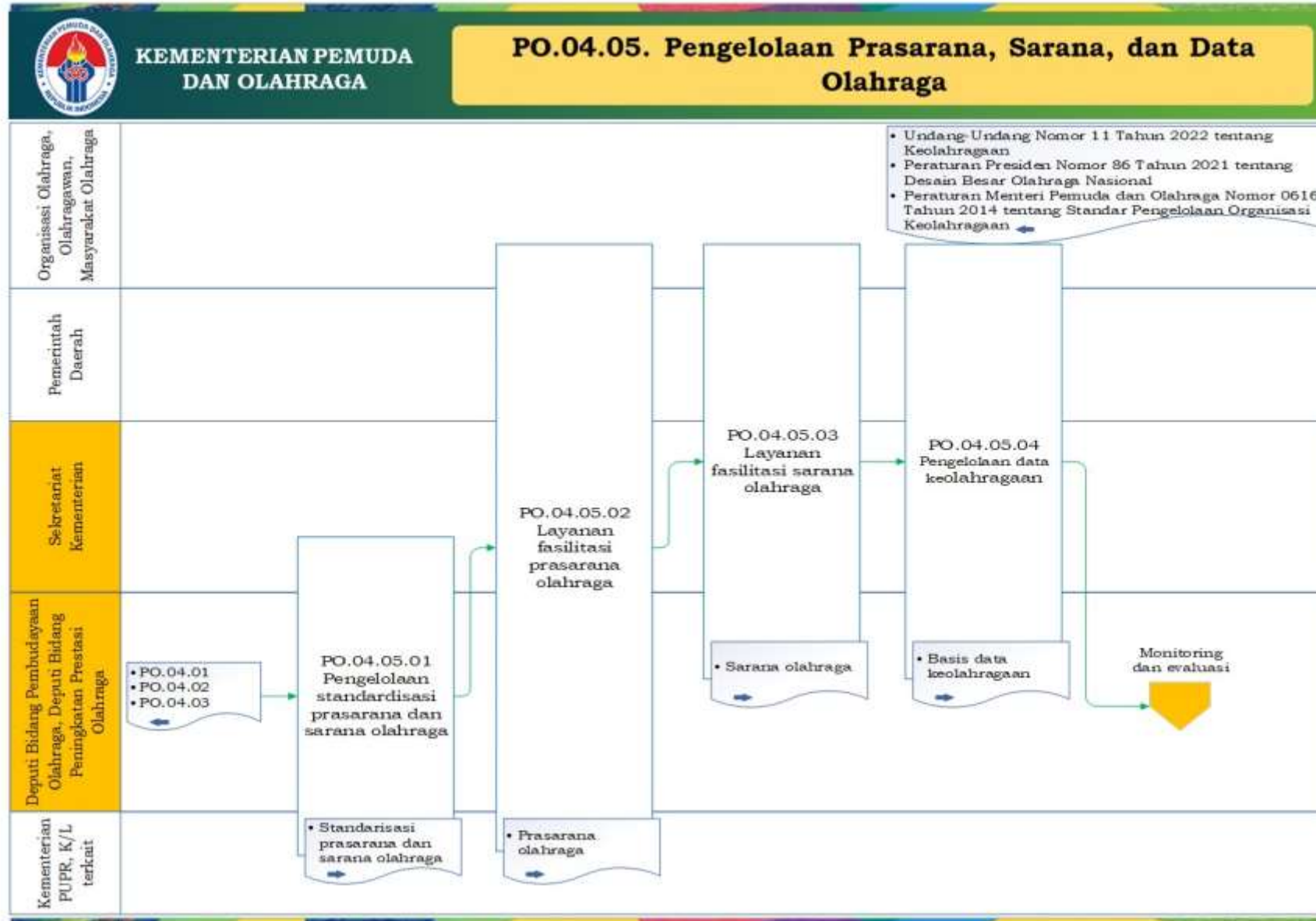

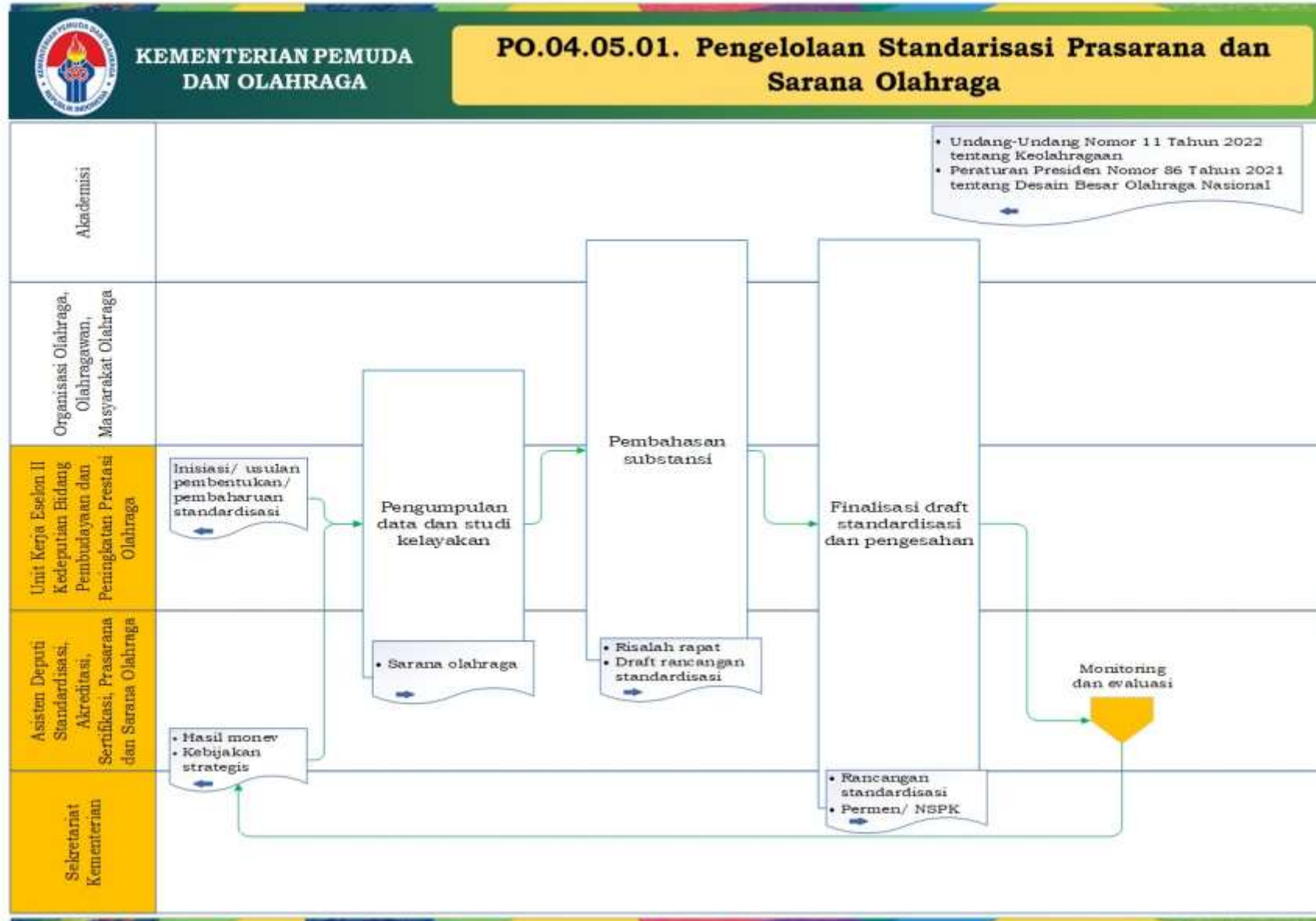

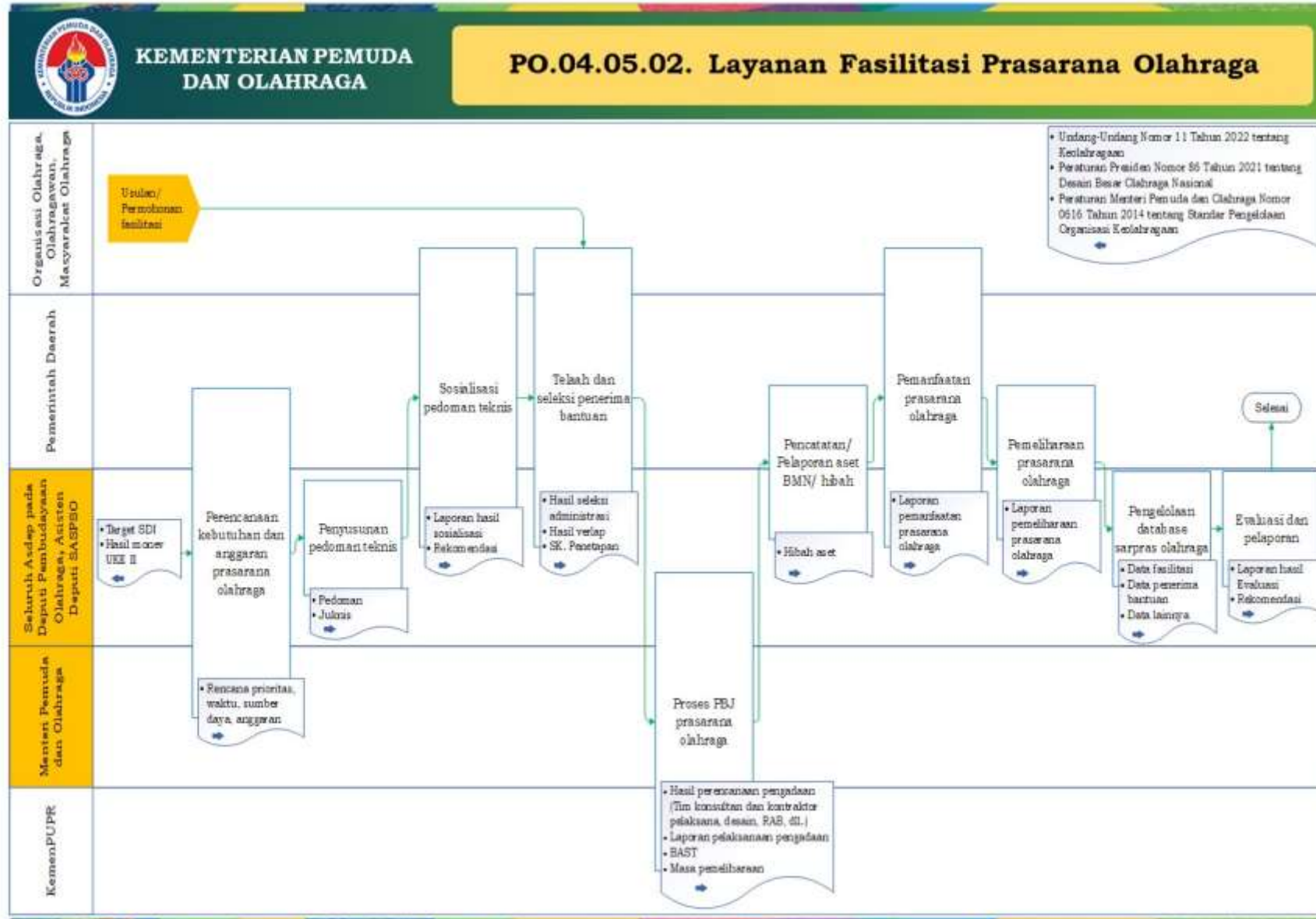

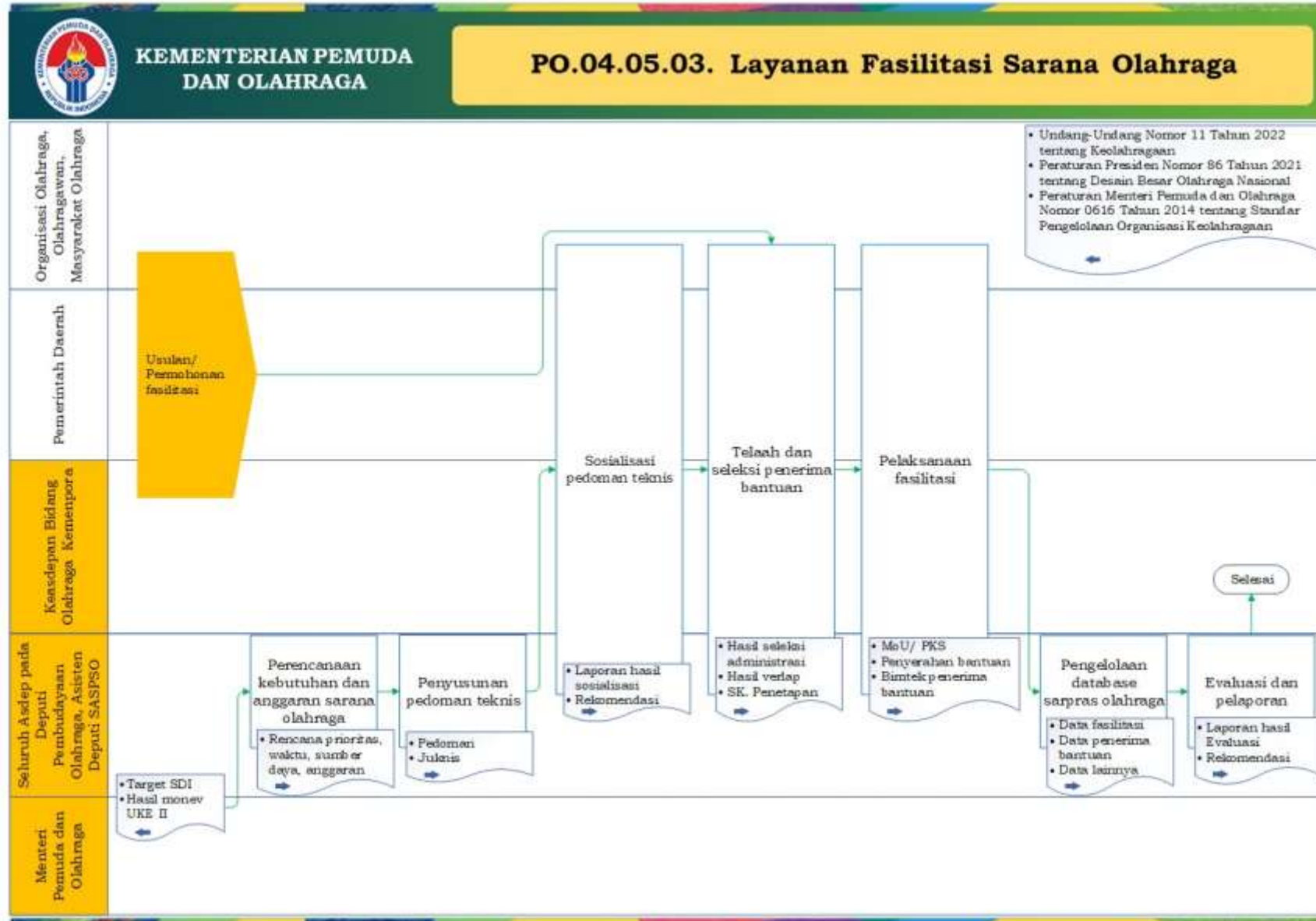

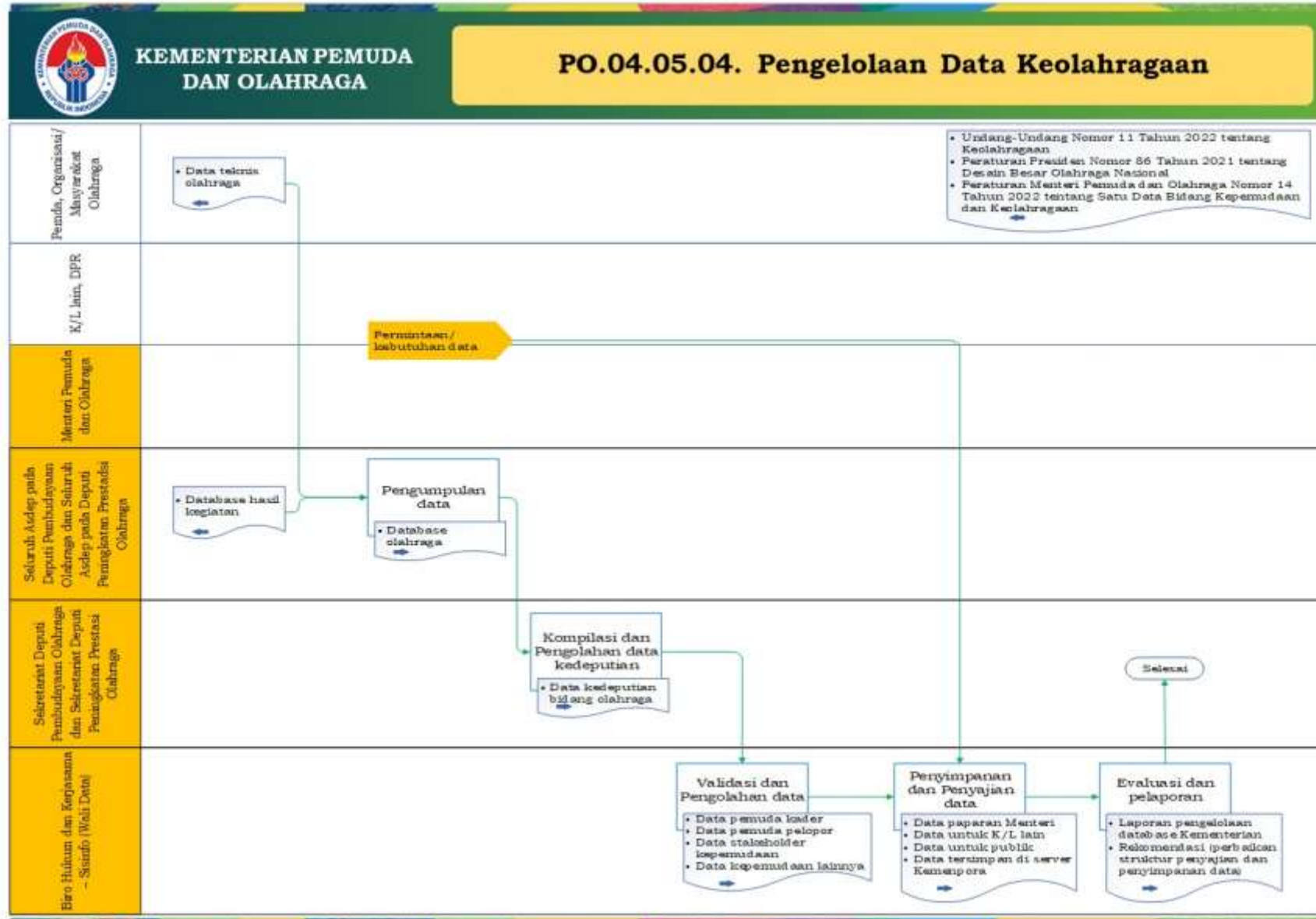



Cakupan Peta Proses Bisnis PO.04 Pembinaan dan Koordinasi Penyelenggaraan Keolahragaan

Peta proses bisnis
(L0)

PO.04. Pembinaan
dan Koordinasi
Penyelenggaraan
Keolahragaan

Peta sub proses
(L1)

PO.04.06. Pembinaan
SDM dan Organisasi
Olahraga

Peta lintas fungsi (L2)

PO.04.06.01. Pengelolaan Tenaga Olahraga

PO.04.06.02. Pembinaan Organisasi Olahraga

PO.04.06.03. Pengelolaan Jabatan Fungsional
Pelatih Olahraga dan Asisten Pelatih Olahraga

PO.04.06.04. Penyusunan Pedoman Standar
Pengelolaan Tenaga Olahraga dan Organisasi
Olahraga

PO.04.06.05. Penyelenggaraan Akreditasi
Keolahragaan

PO.04.06.06. Penyelenggaraan Sertifikasi
Keolahragaan

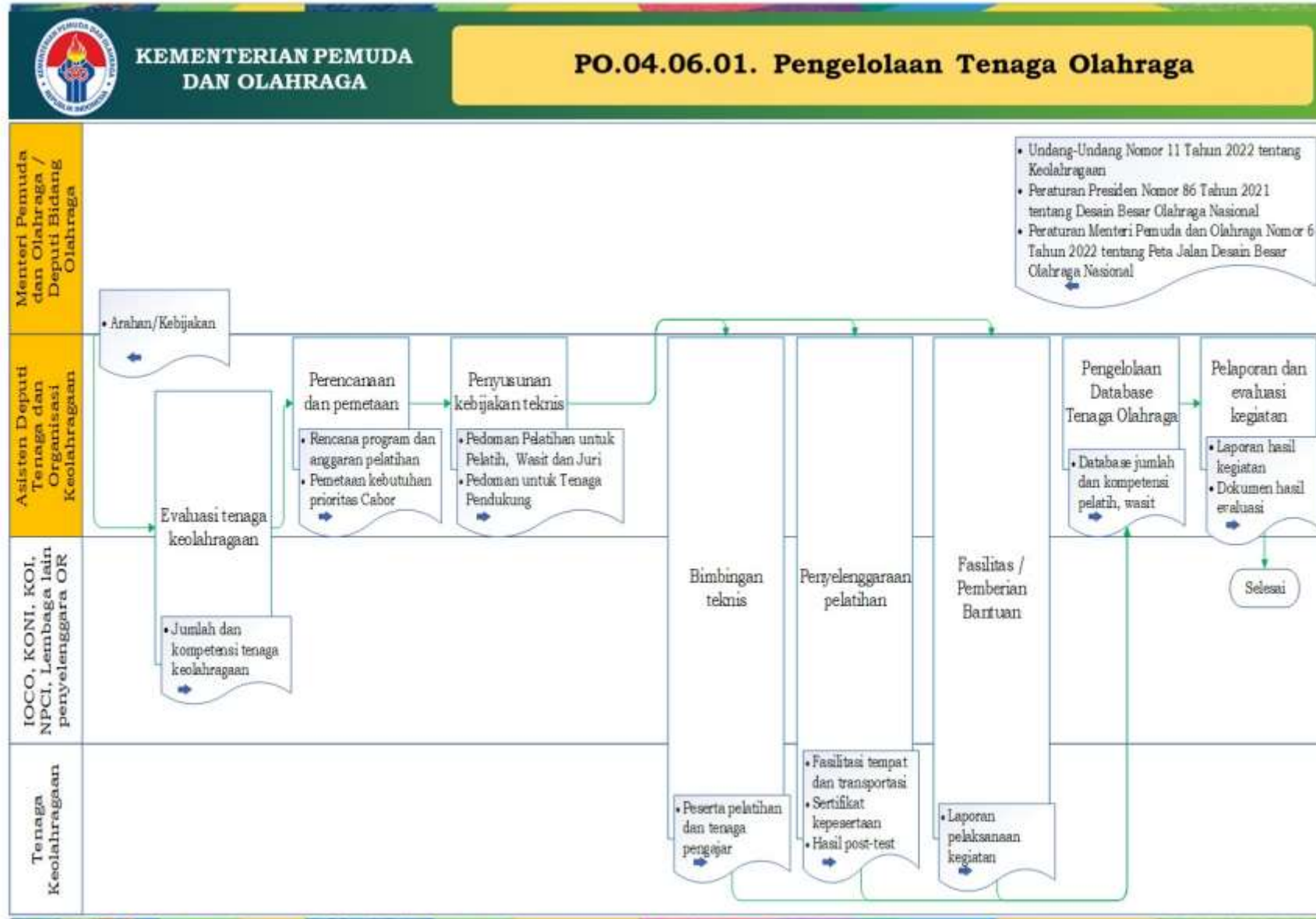

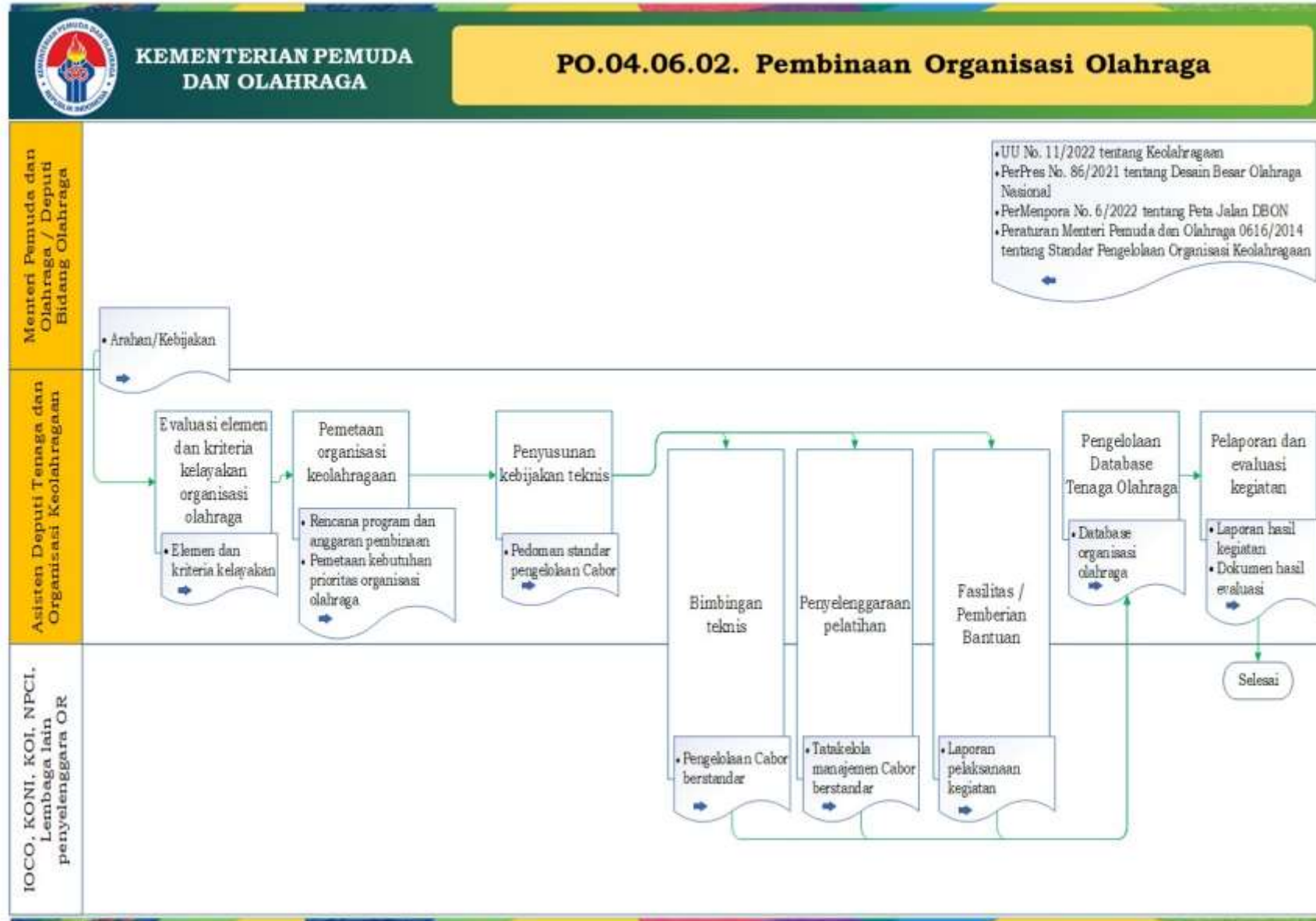

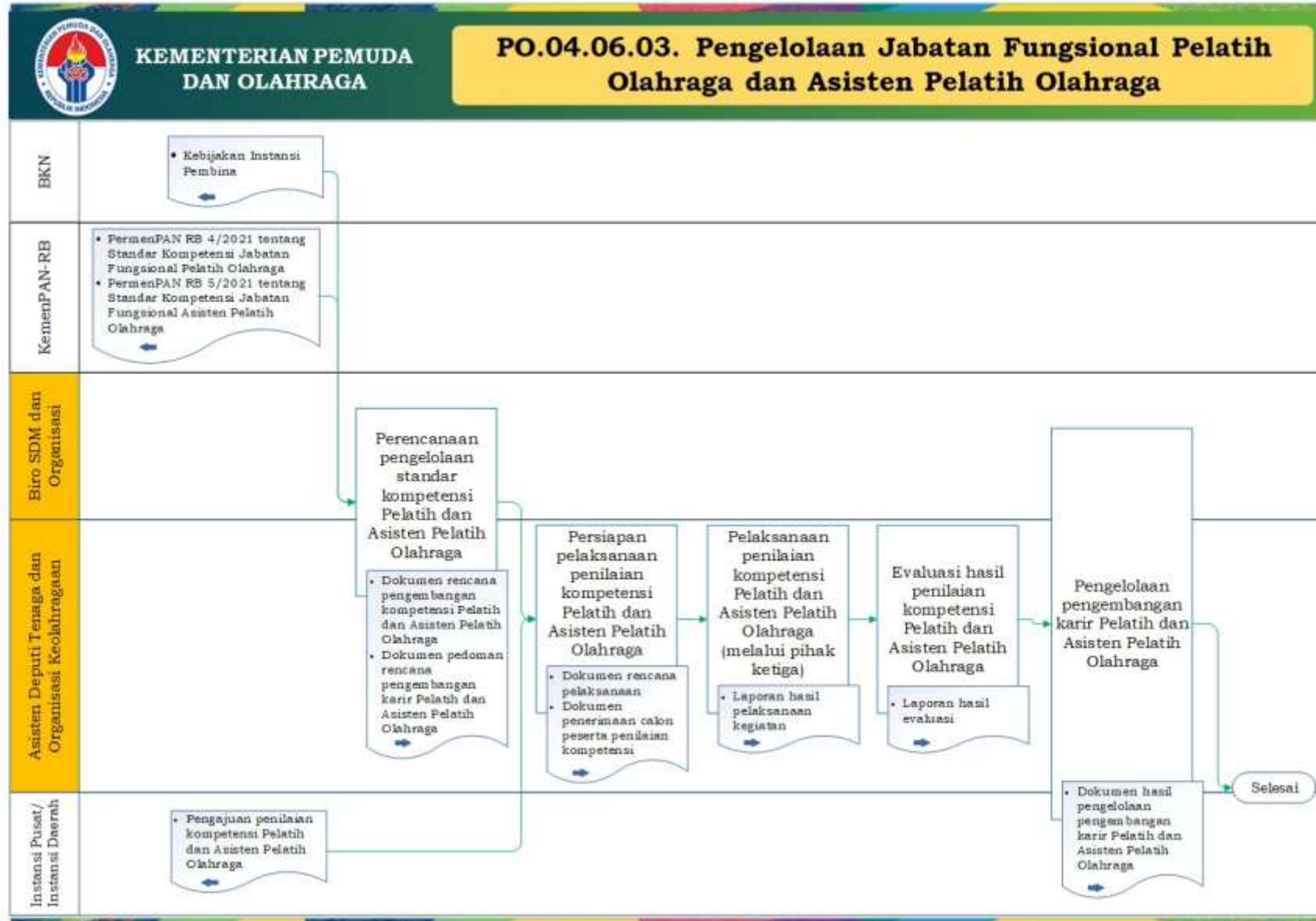

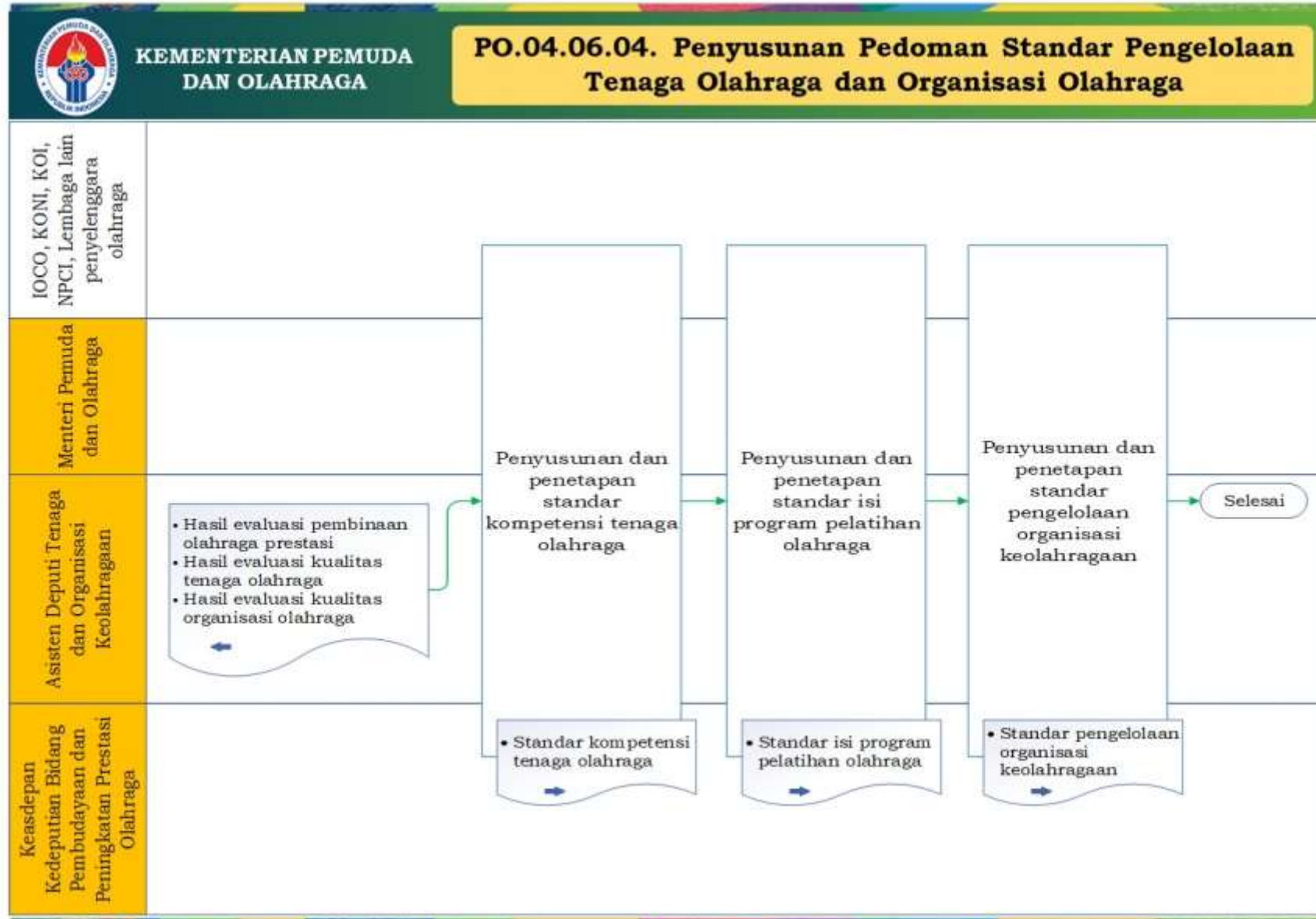

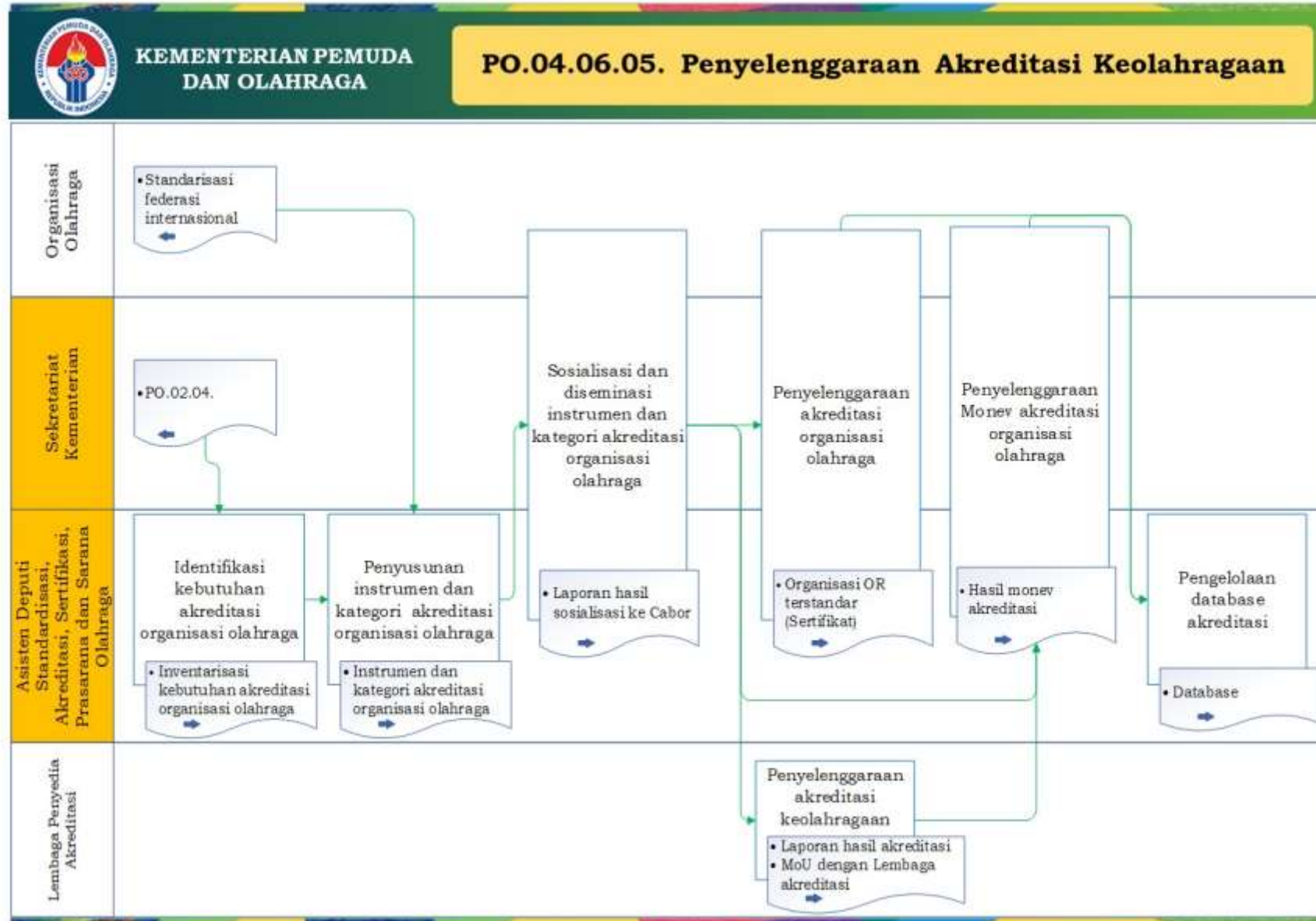

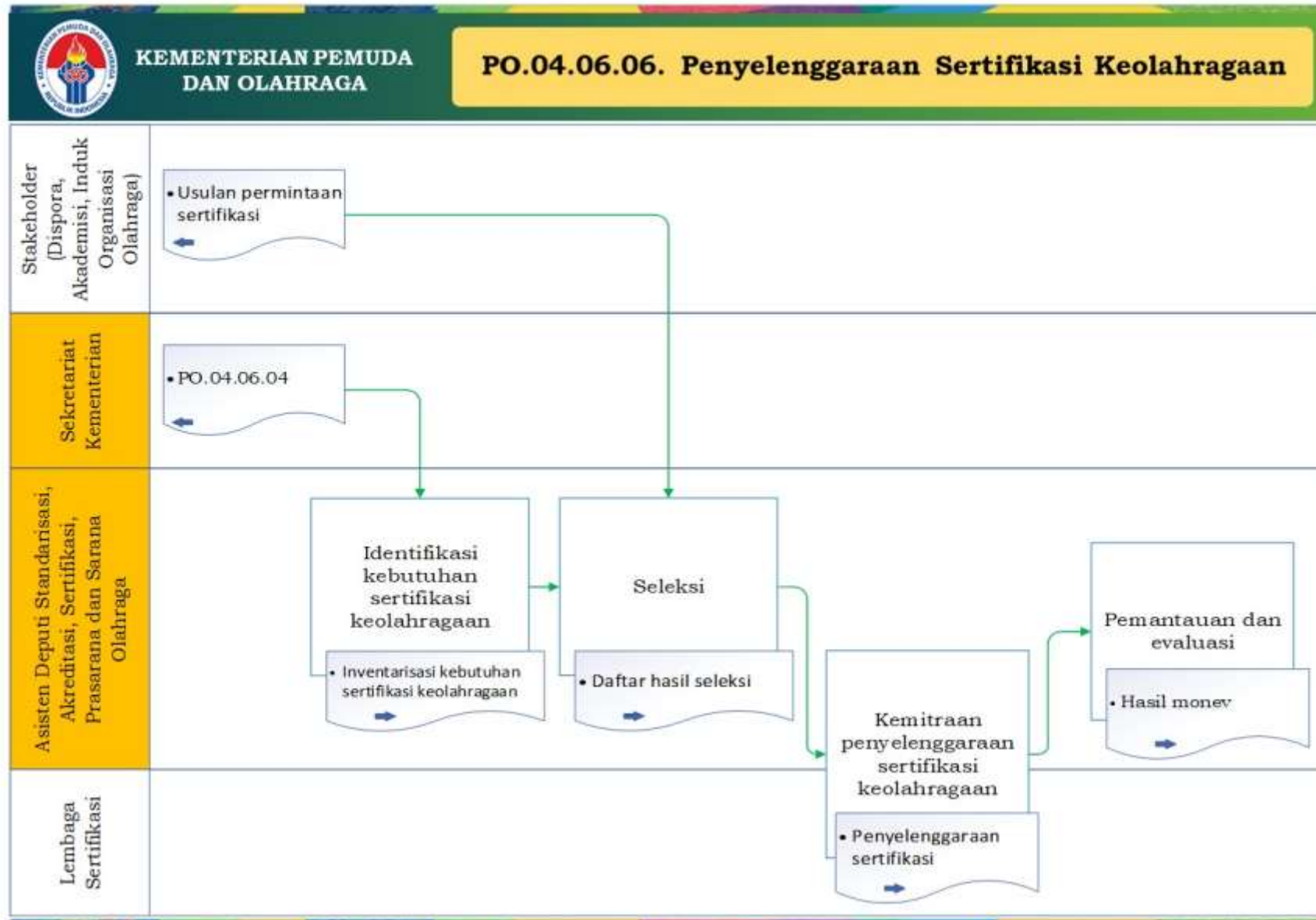



Cakupan Peta Proses Bisnis PO.04 Pembinaan dan Koordinasi Penyelenggaraan Keolahragaan

Peta proses bisnis
(L0)

PO.04. Pembinaan
dan Koordinasi
Penyelenggaraan
Keolahragaan

Peta sub proses
(L1)

PO.04.07.
Pengembangan
Industri Olahraga

Peta lintas fungsi (L2)

PO.04.07.01. Pengembangan Industri
Olahraga Melalui Penyelenggaraan Pekan dan
Kejuaraan Olahraga

PO.04.07.02. Pengelolaan Promosi Olahraga

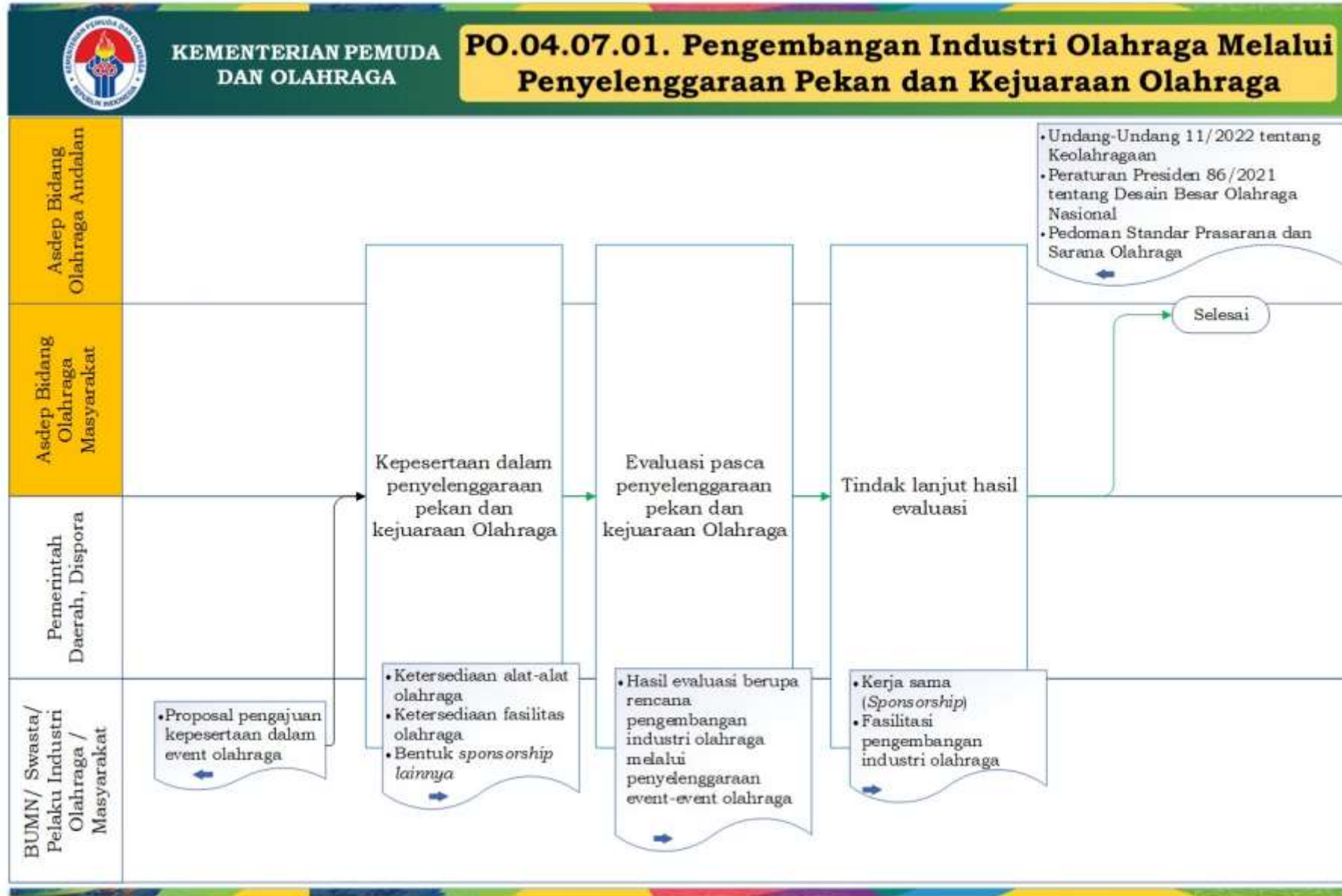

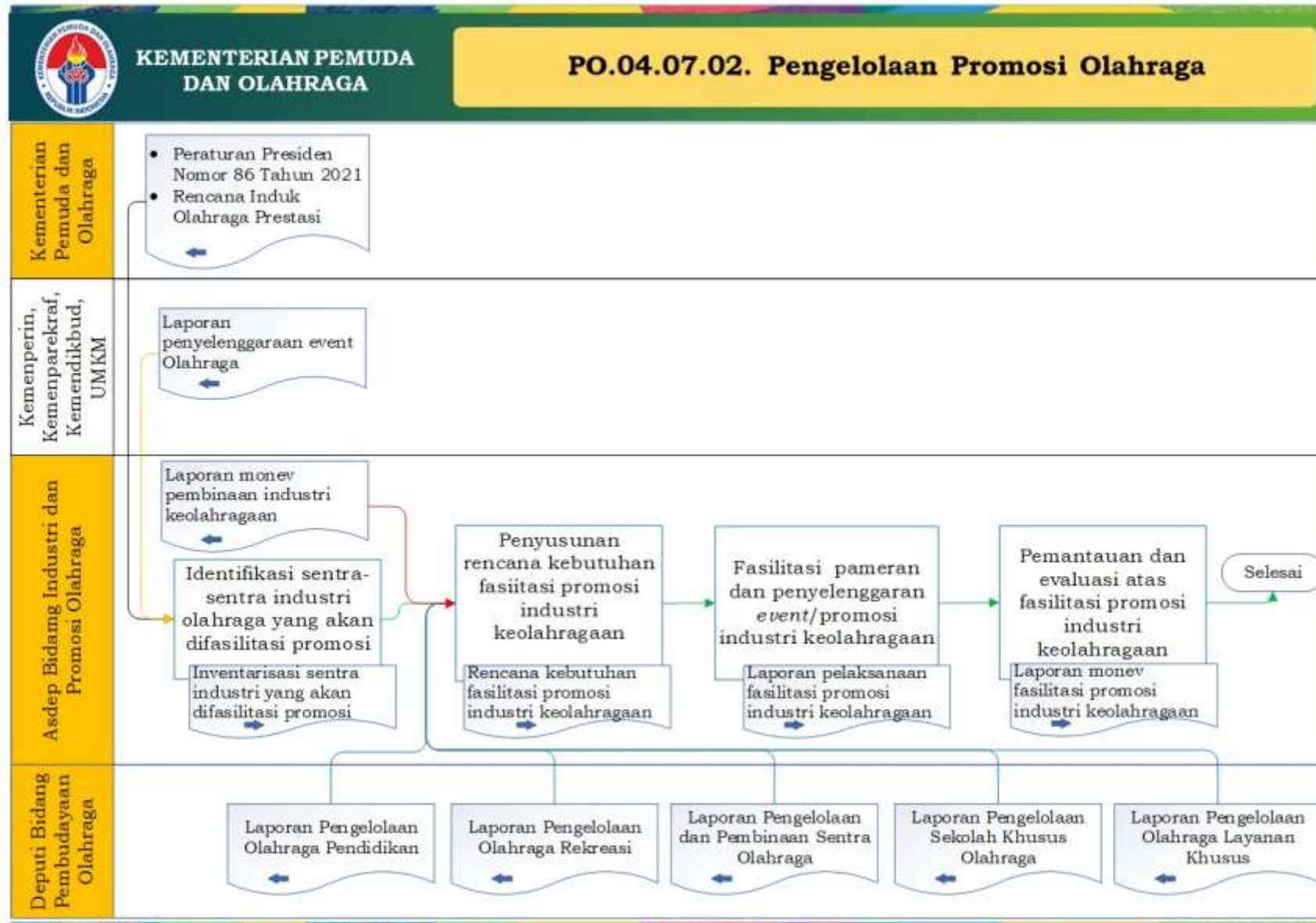



Cakupan Peta Proses Bisnis PO.05 Pengawasan Penyelenggaraan Keolahragaan, Layanan Kepemudaan dan Kepramukaan

Peta proses bisnis
(L0)

PO.05. Pengawasan
Penyelenggaraan
Keolahragaan,
Layanan Kepemudaan
dan Kepramukaan

Peta sub proses
(L1)

PO.05.01. Pengawasan
Penyelenggaraan
Keolahragaan

PO.05.02. Pengawasan
Penyelenggaraan
Layanan Kepemudaan
dan Kepramukaan

Peta lintas fungsi (L2)

PO.05.02.01. Pengawasan penyelenggaraan
layanan kepemudaan

PO.05.02.02. Pengawasan penyelenggaraan
layanan kepramukaan

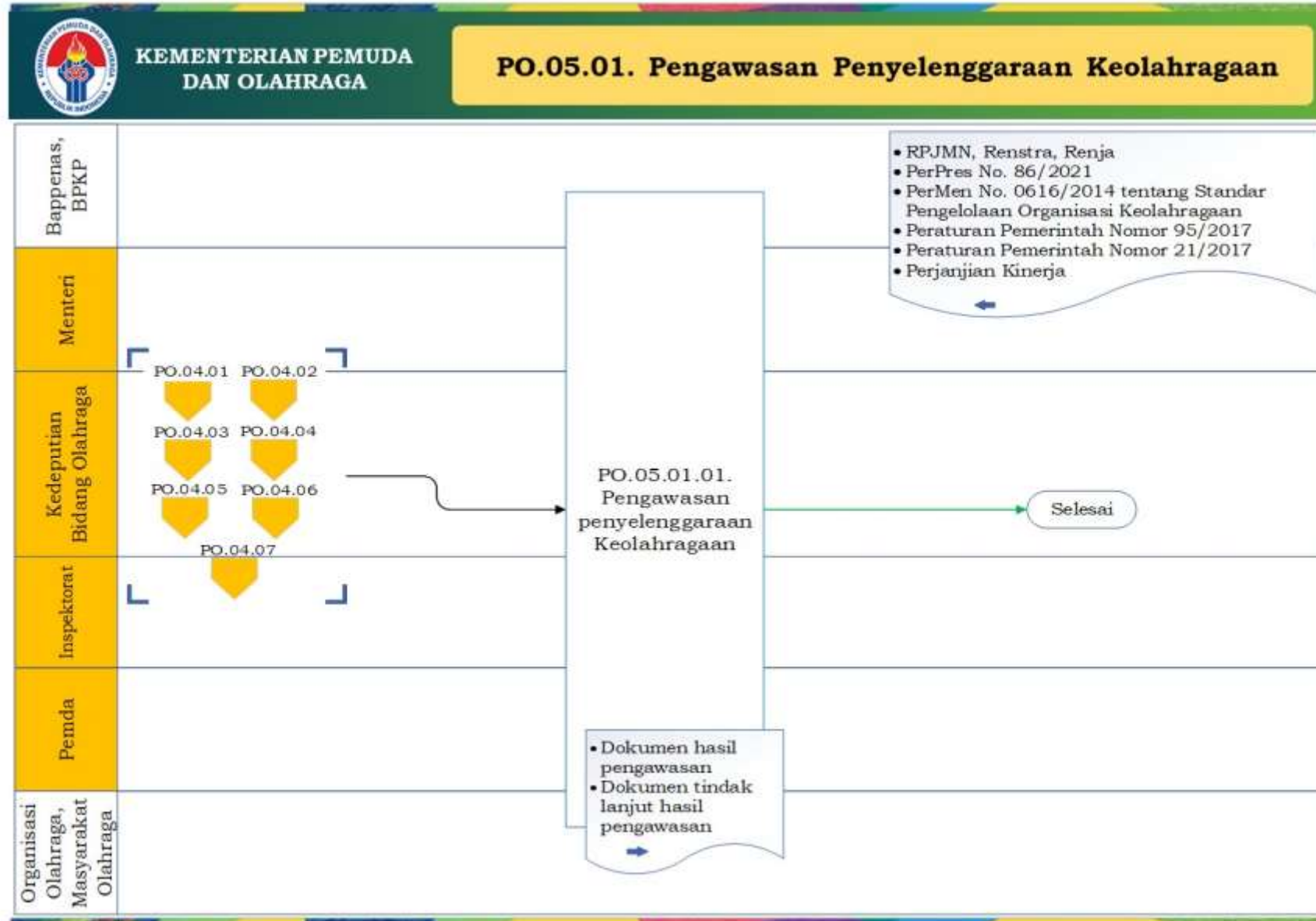

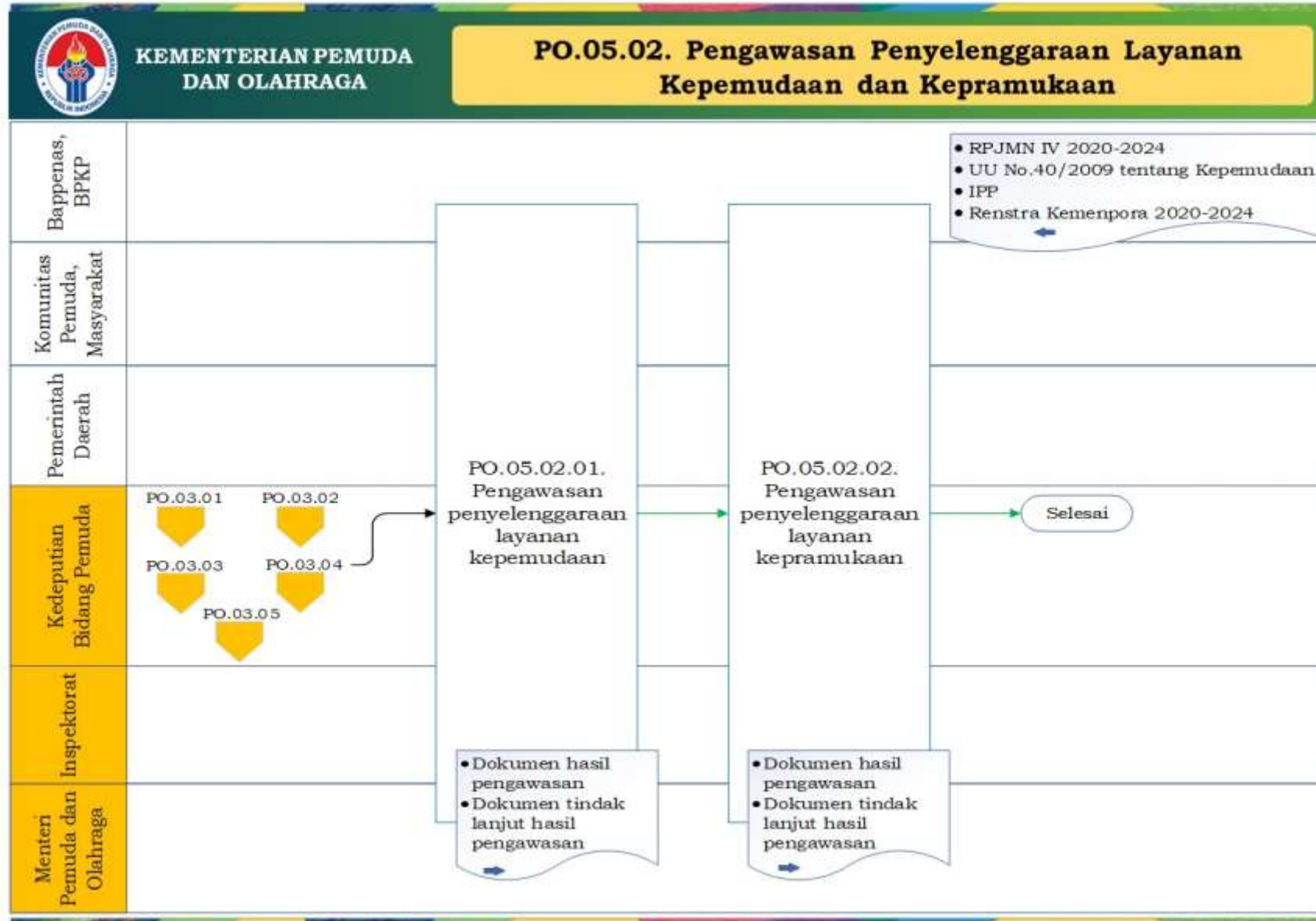



Peta Sub Proses Bisnis Level 2 **Proses Bisnis Manajemen**





Cakupan Peta Proses Bisnis PO.06 Pengelolaan Strategi dan Reformasi Birokrasi



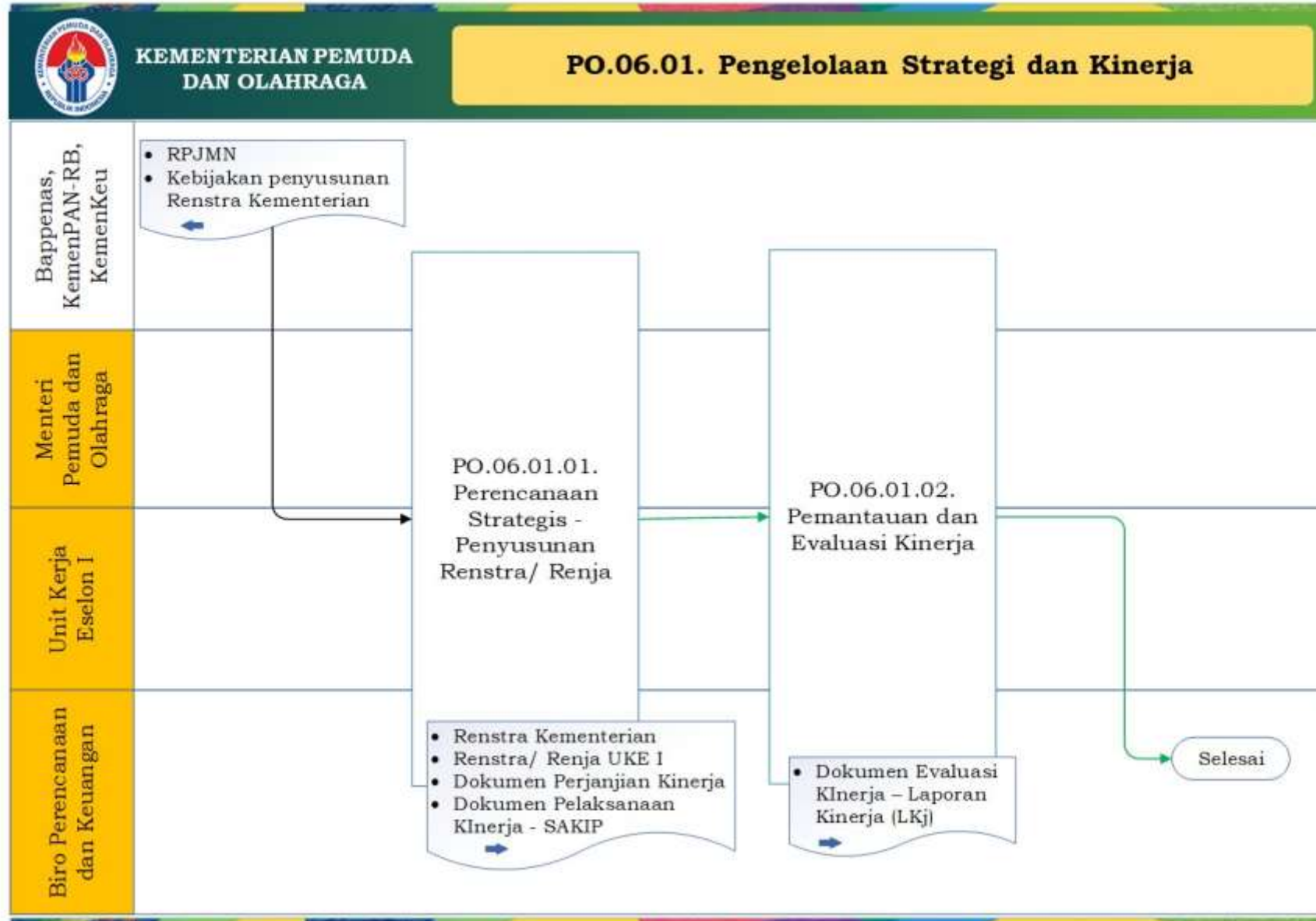

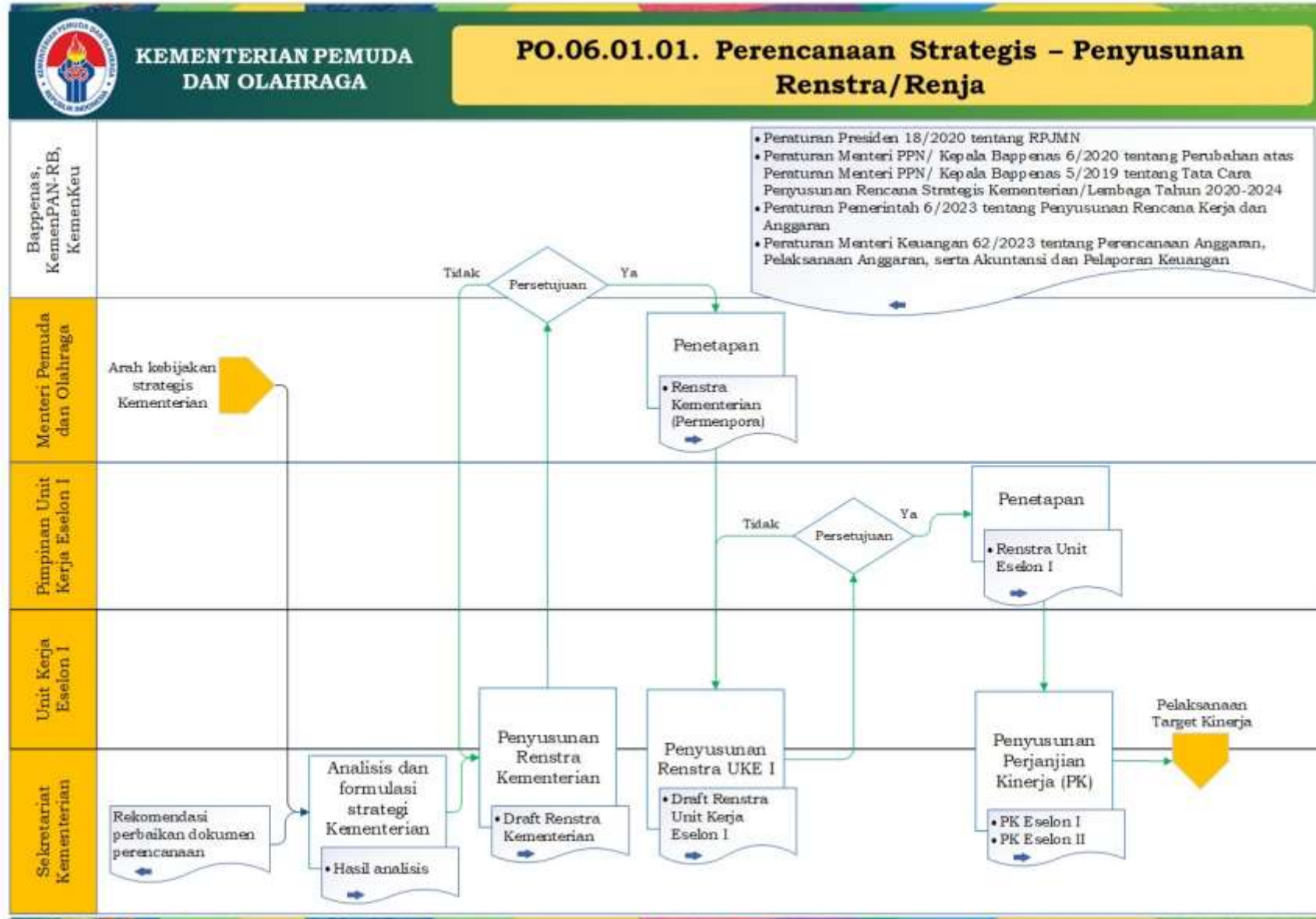

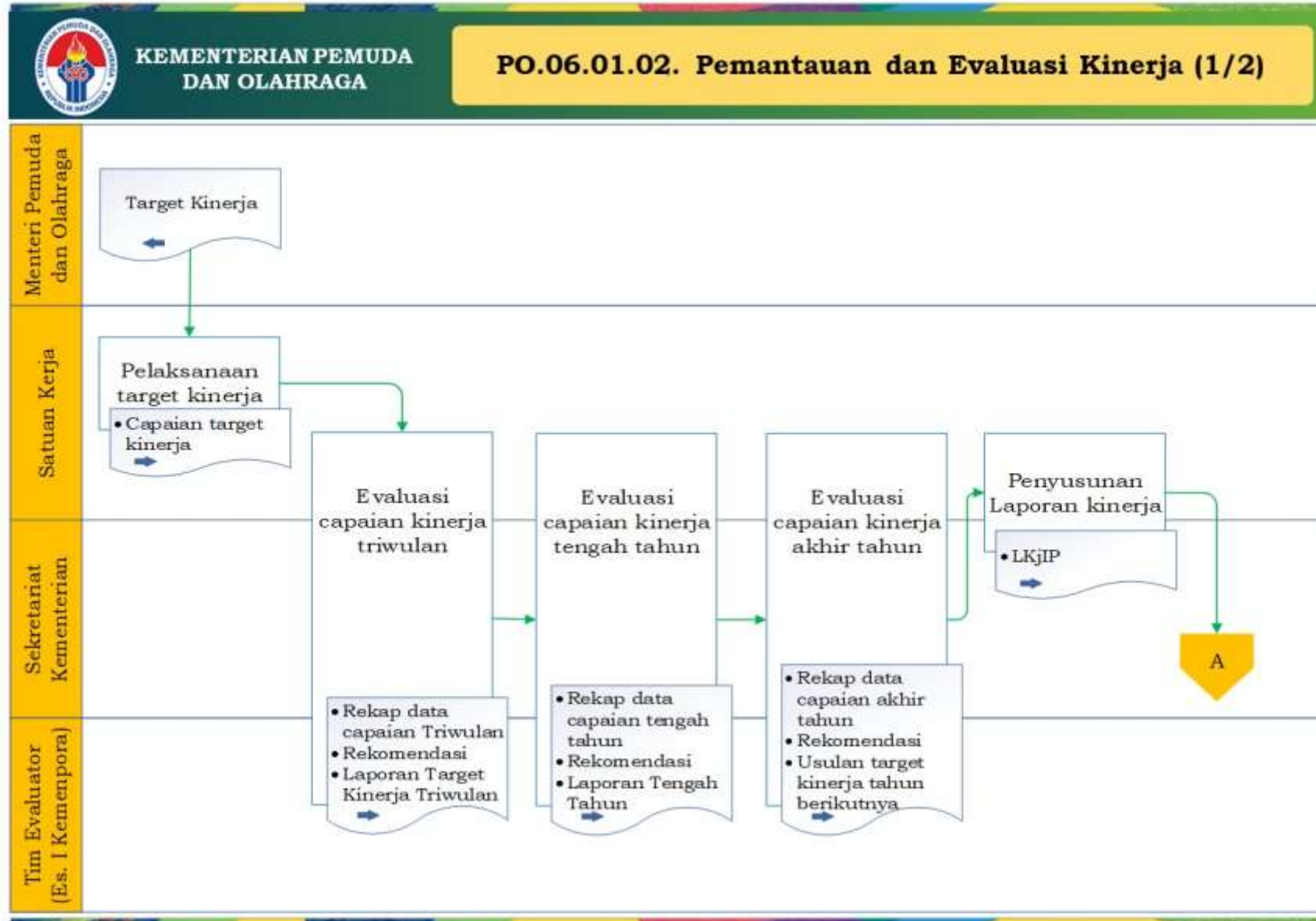

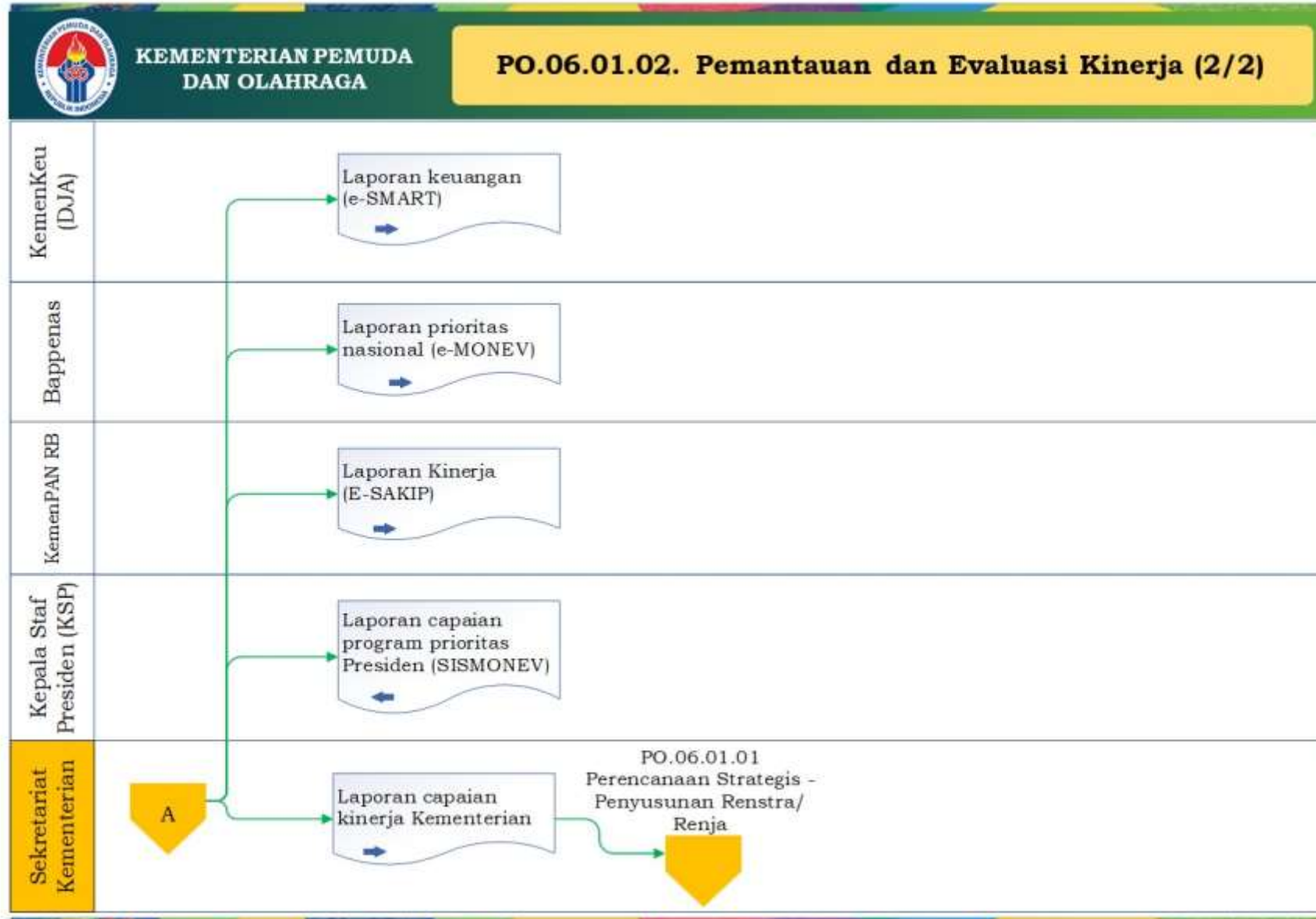

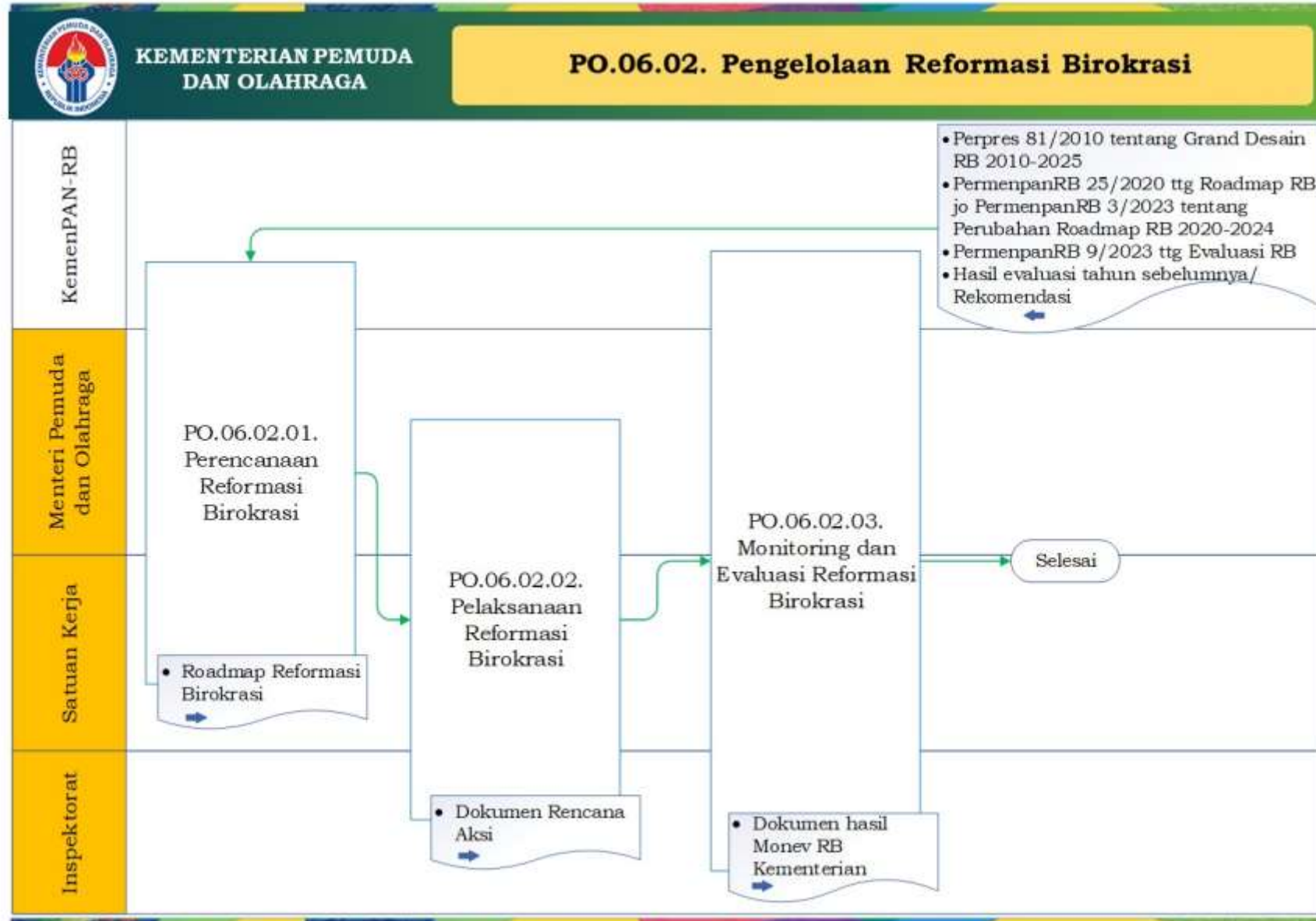



Cakupan Peta Proses Bisnis PO.07 Pengelolaan Risiko

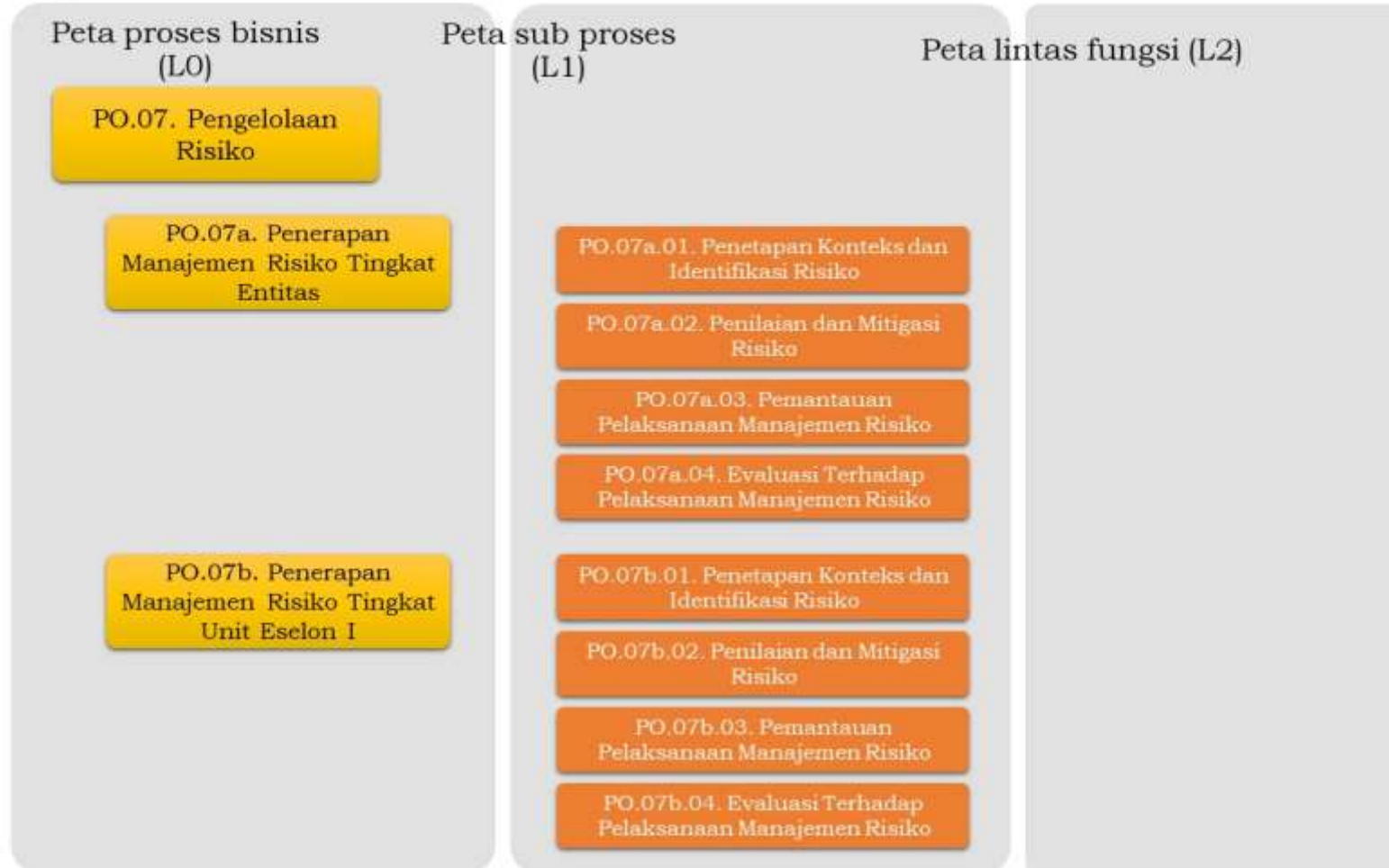



Peta Proses Bisnis Level 2 Penerapan Manajemen Risiko Tingkat Entitas



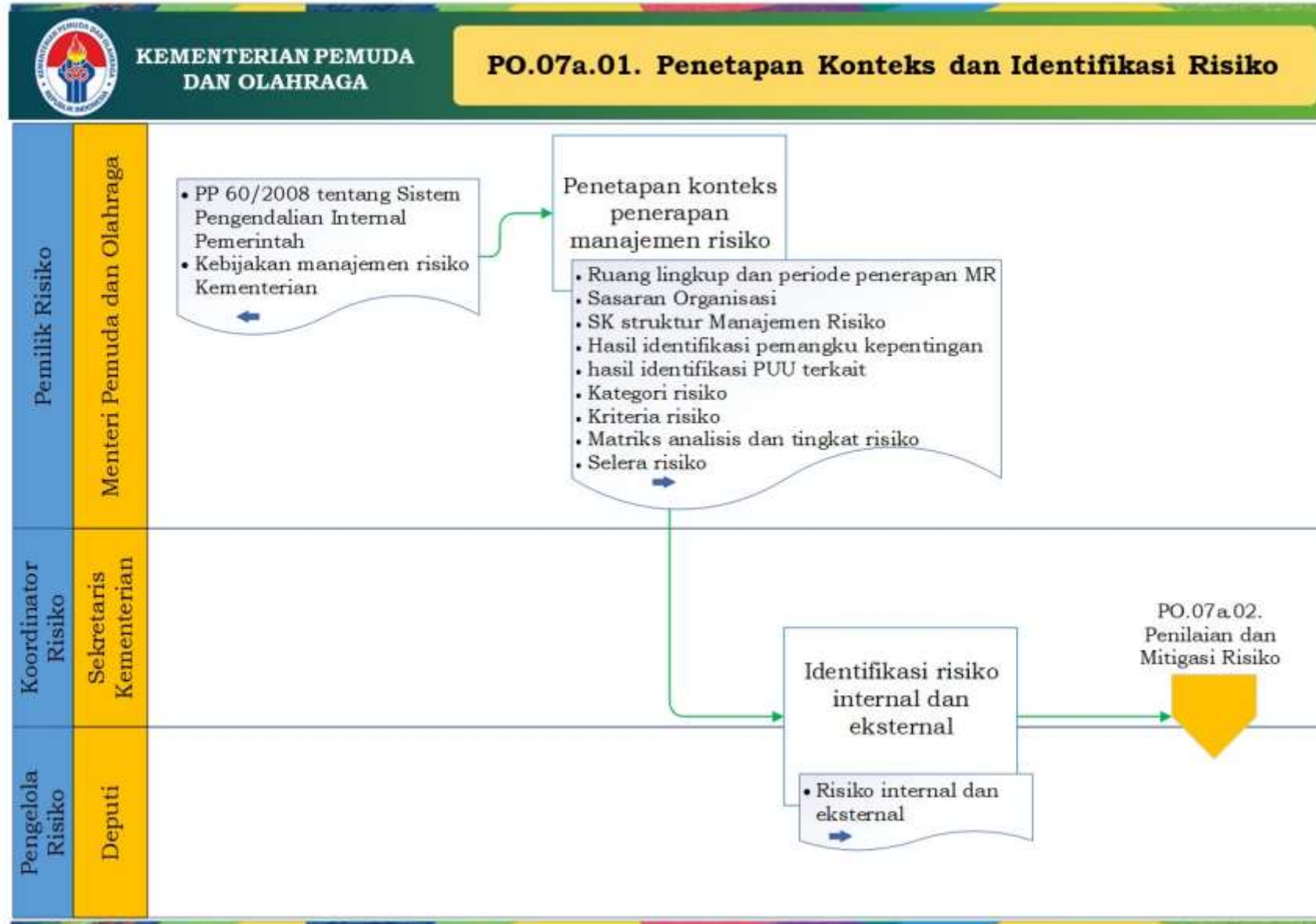

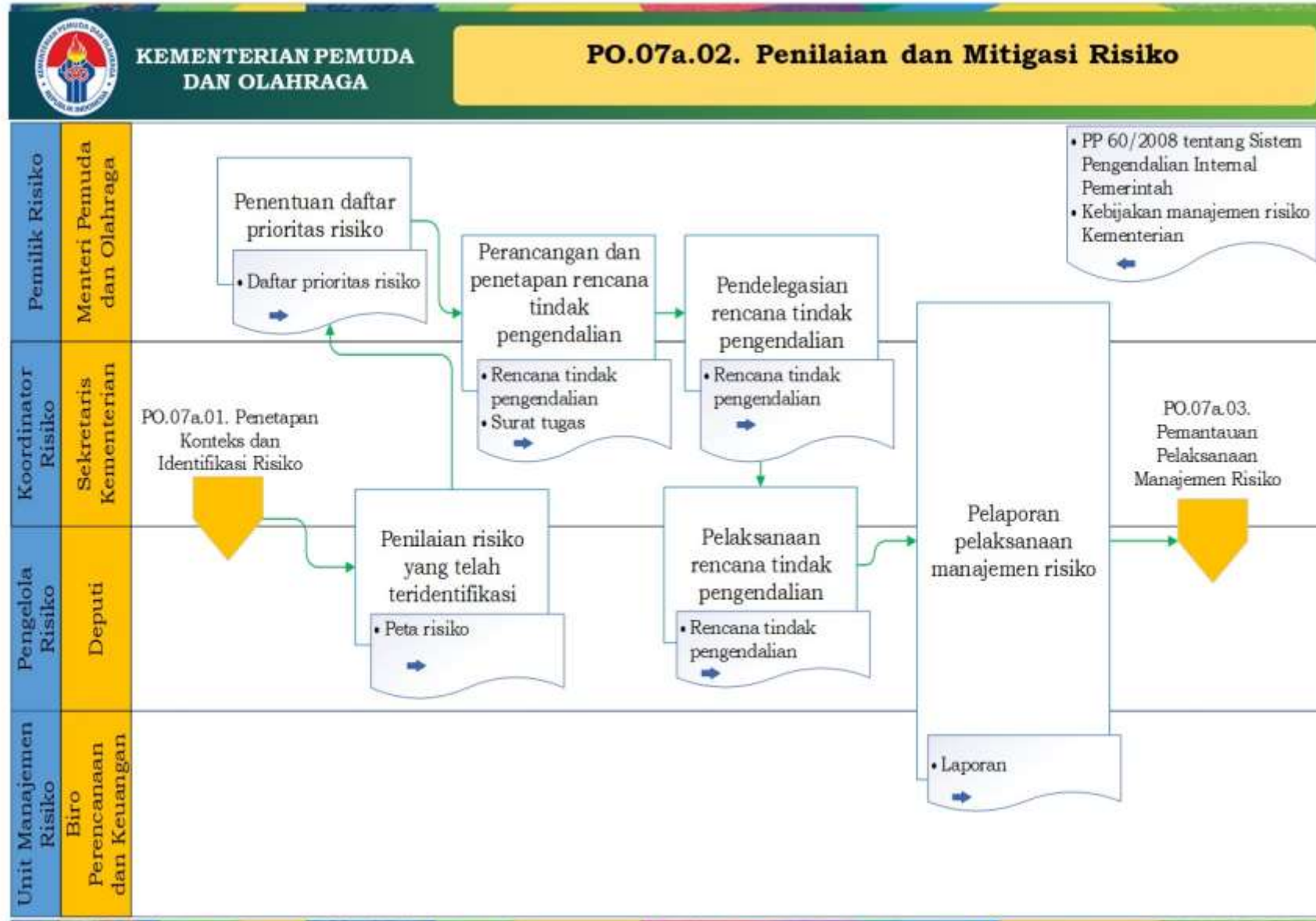

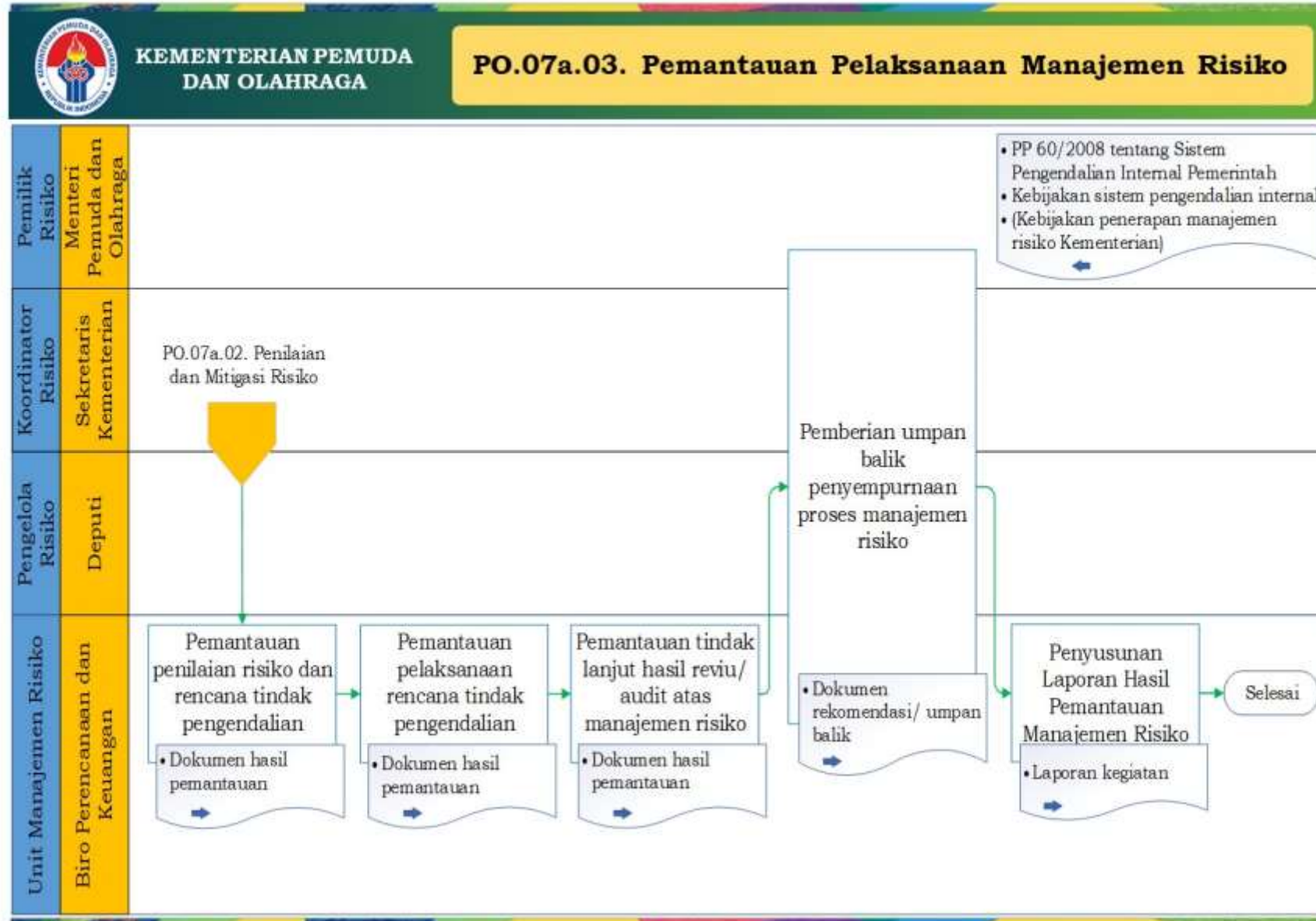

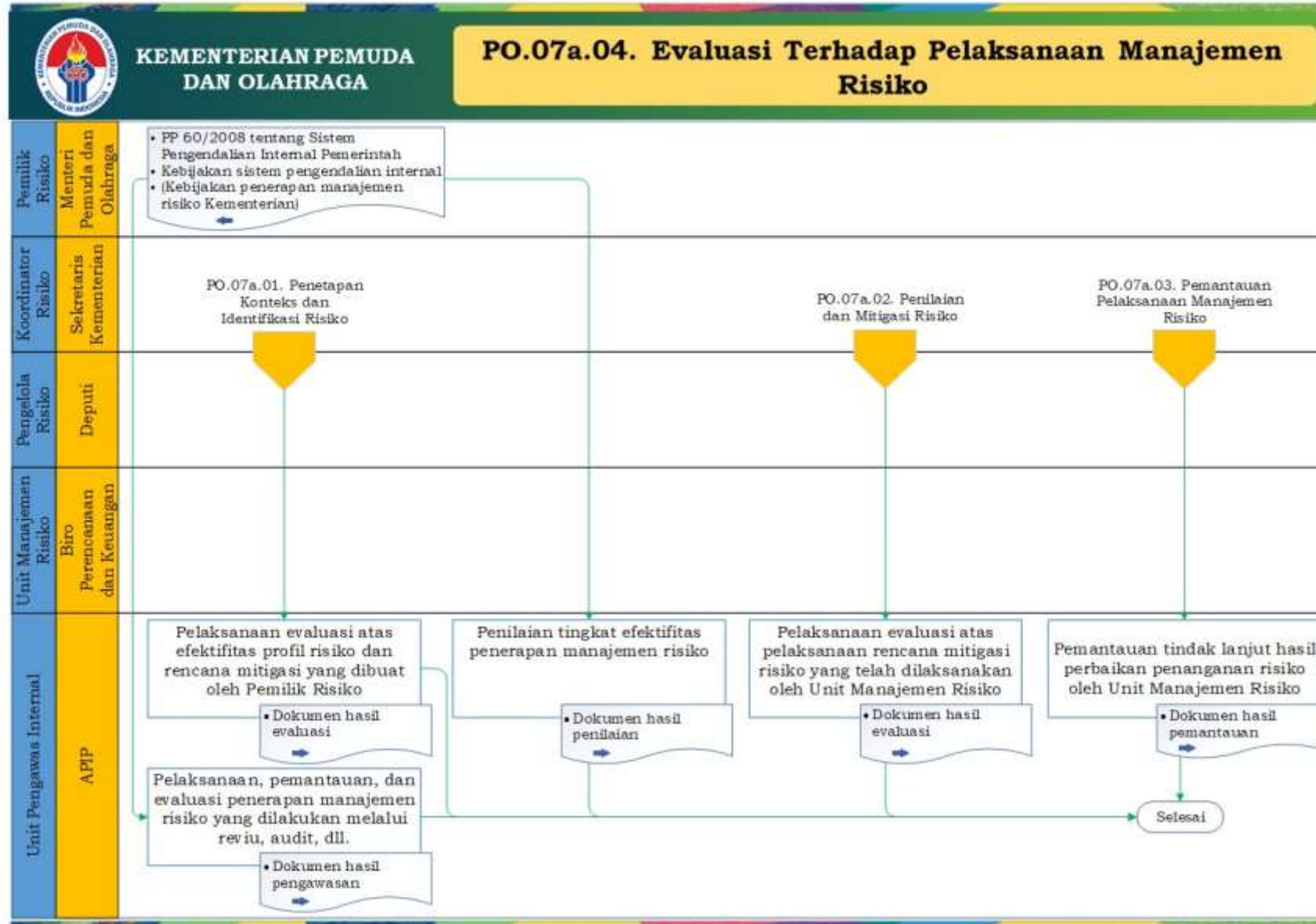



Peta Proses Bisnis Level 2 Penerapan Manajemen Risiko Tingkat Unit Eselon I



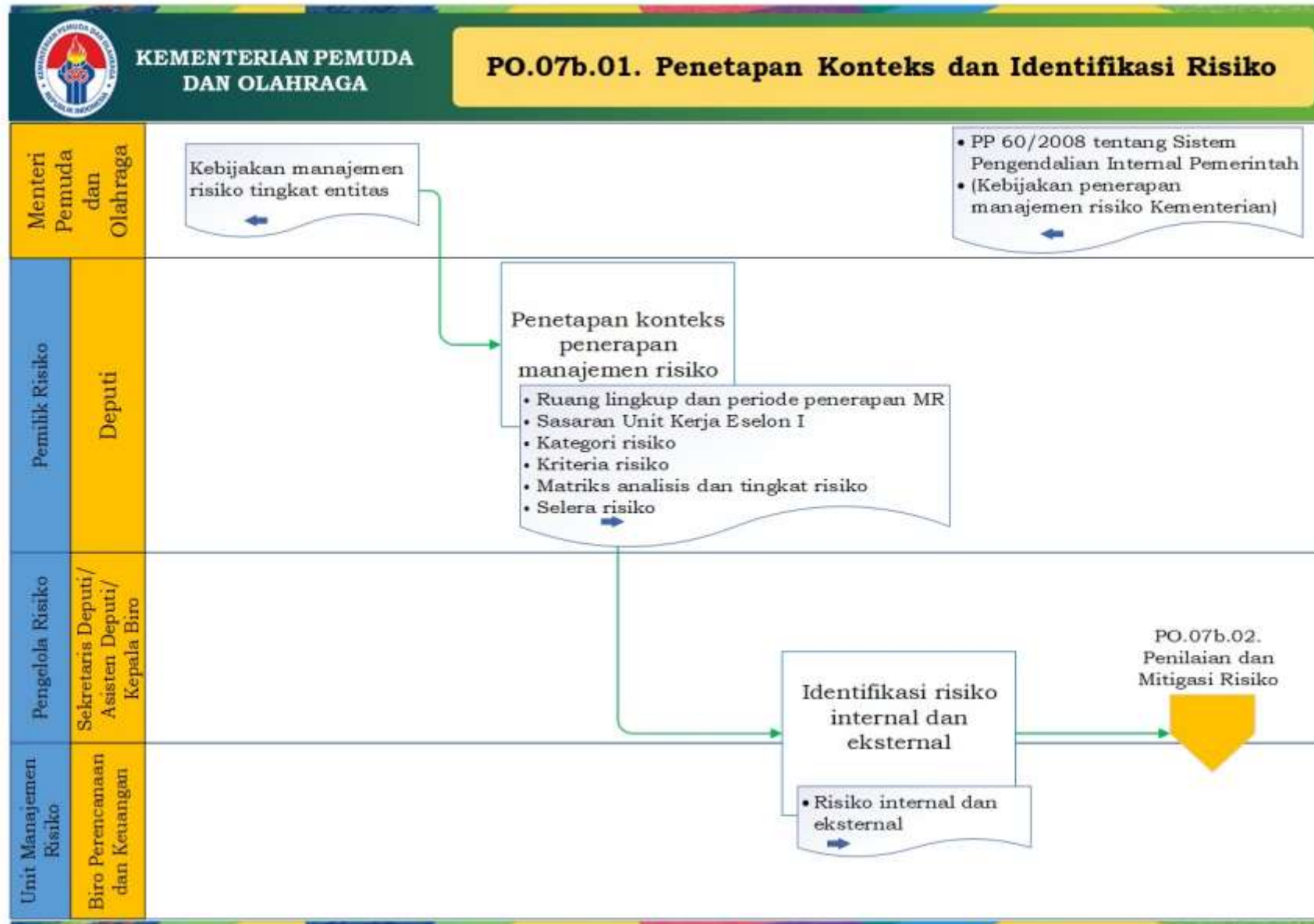

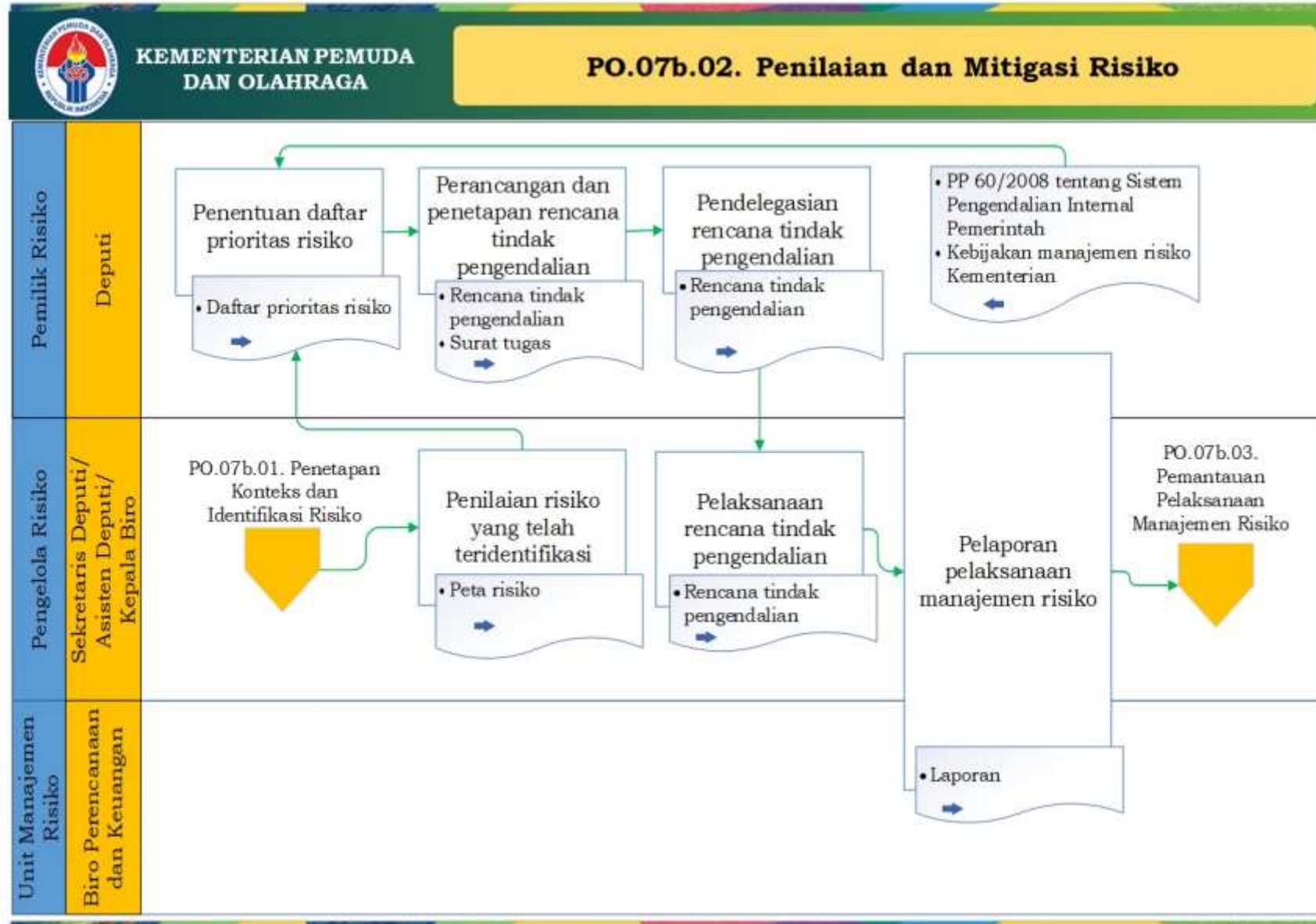

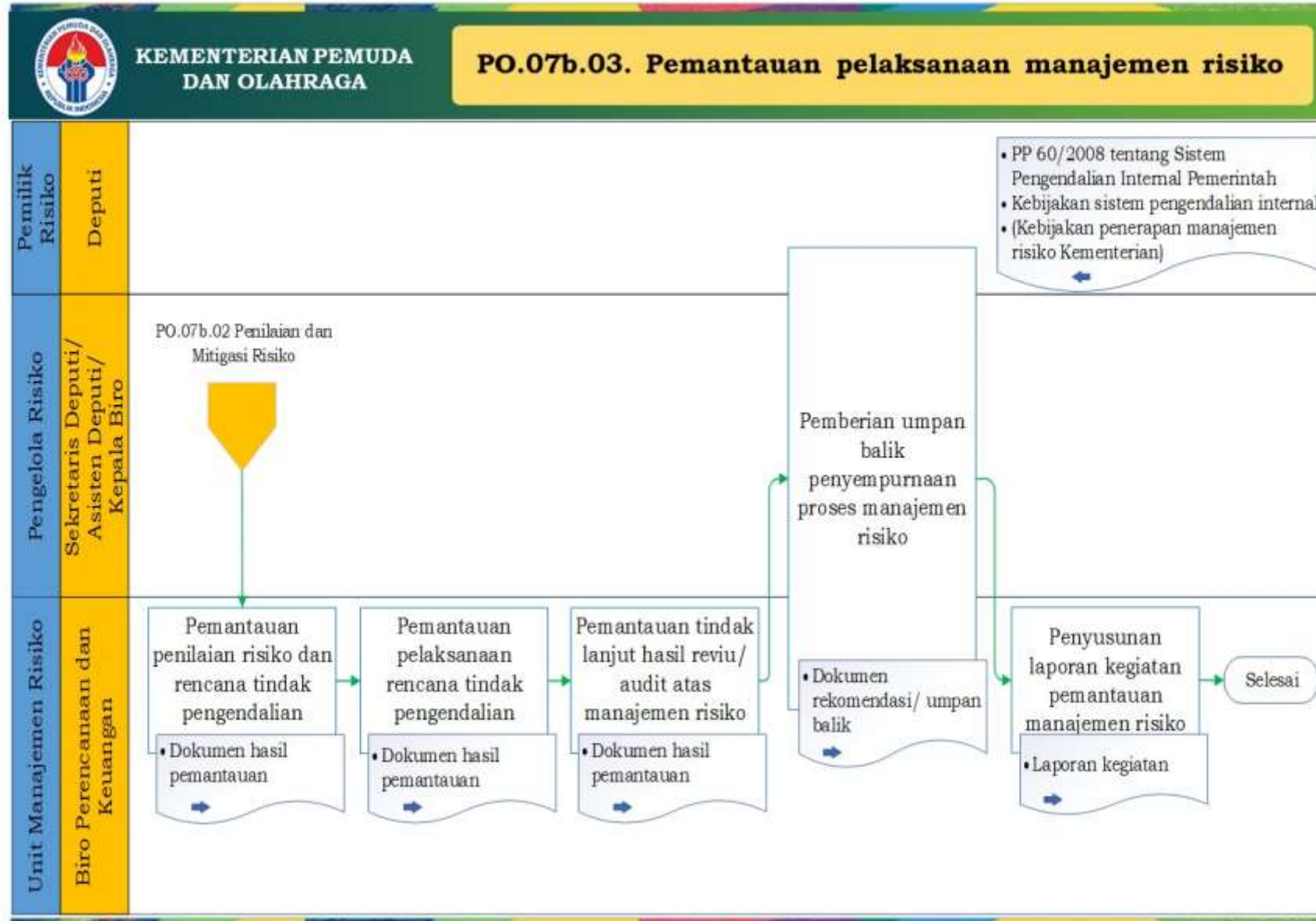

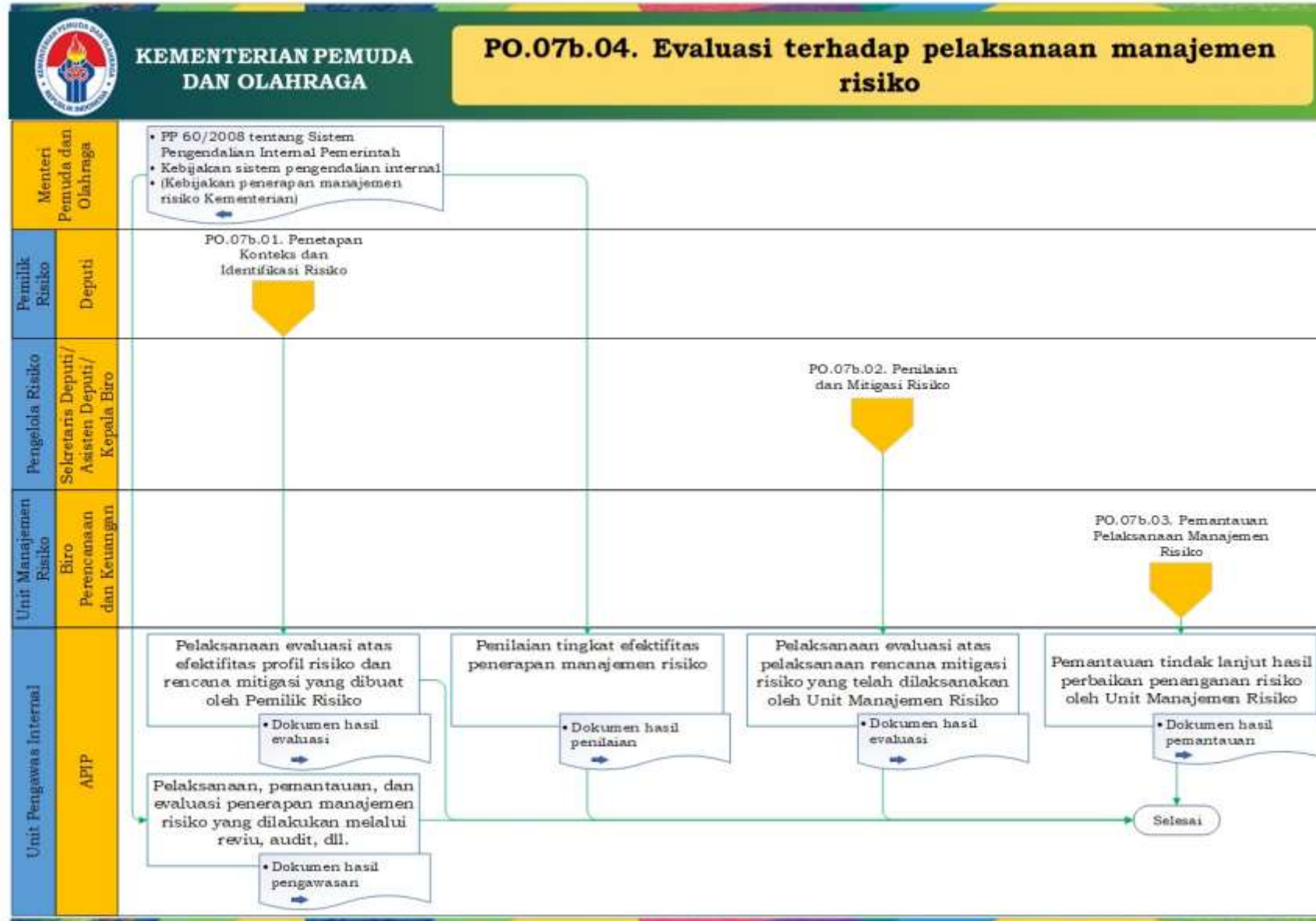



Cakupan Peta Proses Bisnis PO.08 Pengawasan dan Pengendalian Internal



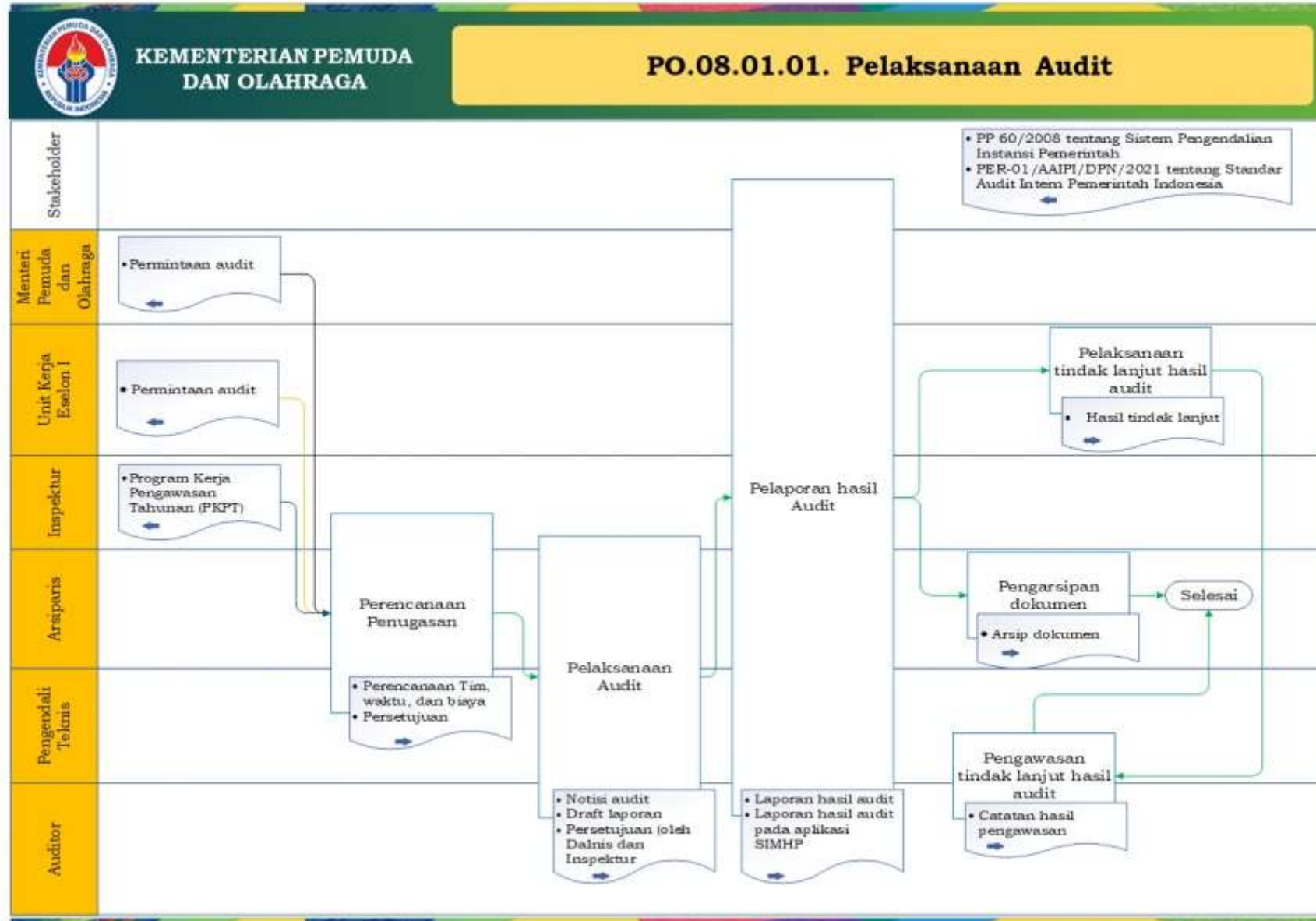

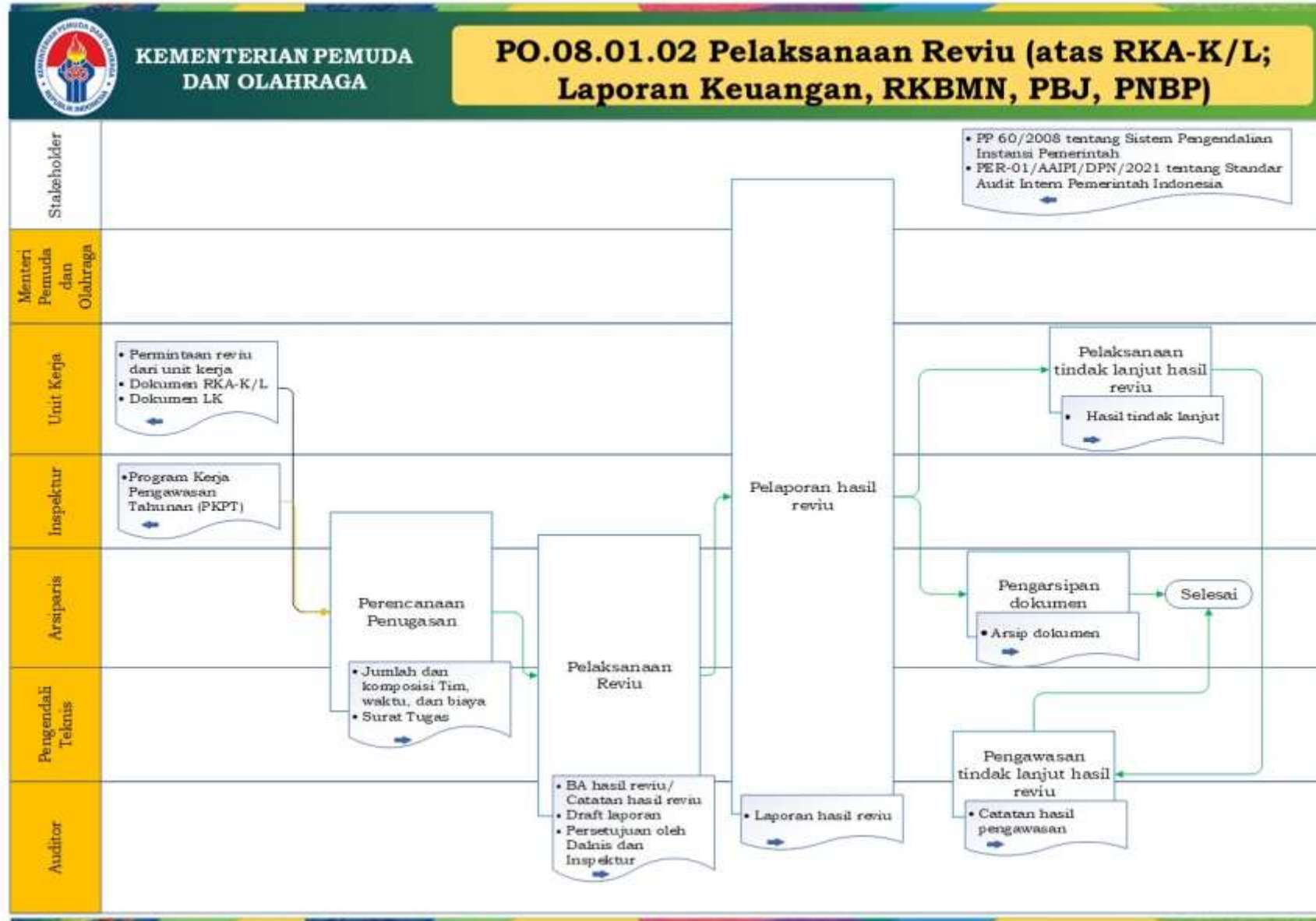

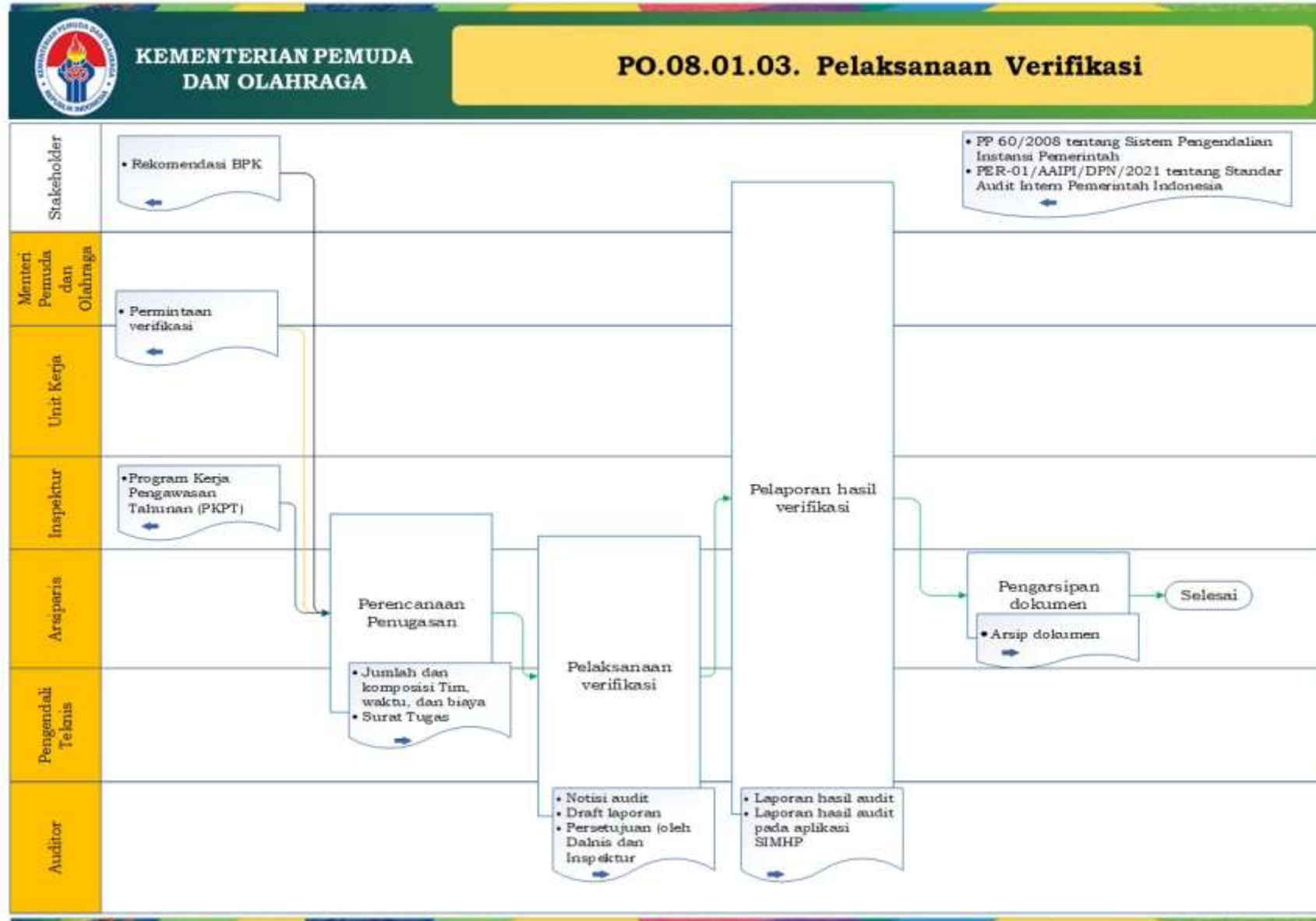

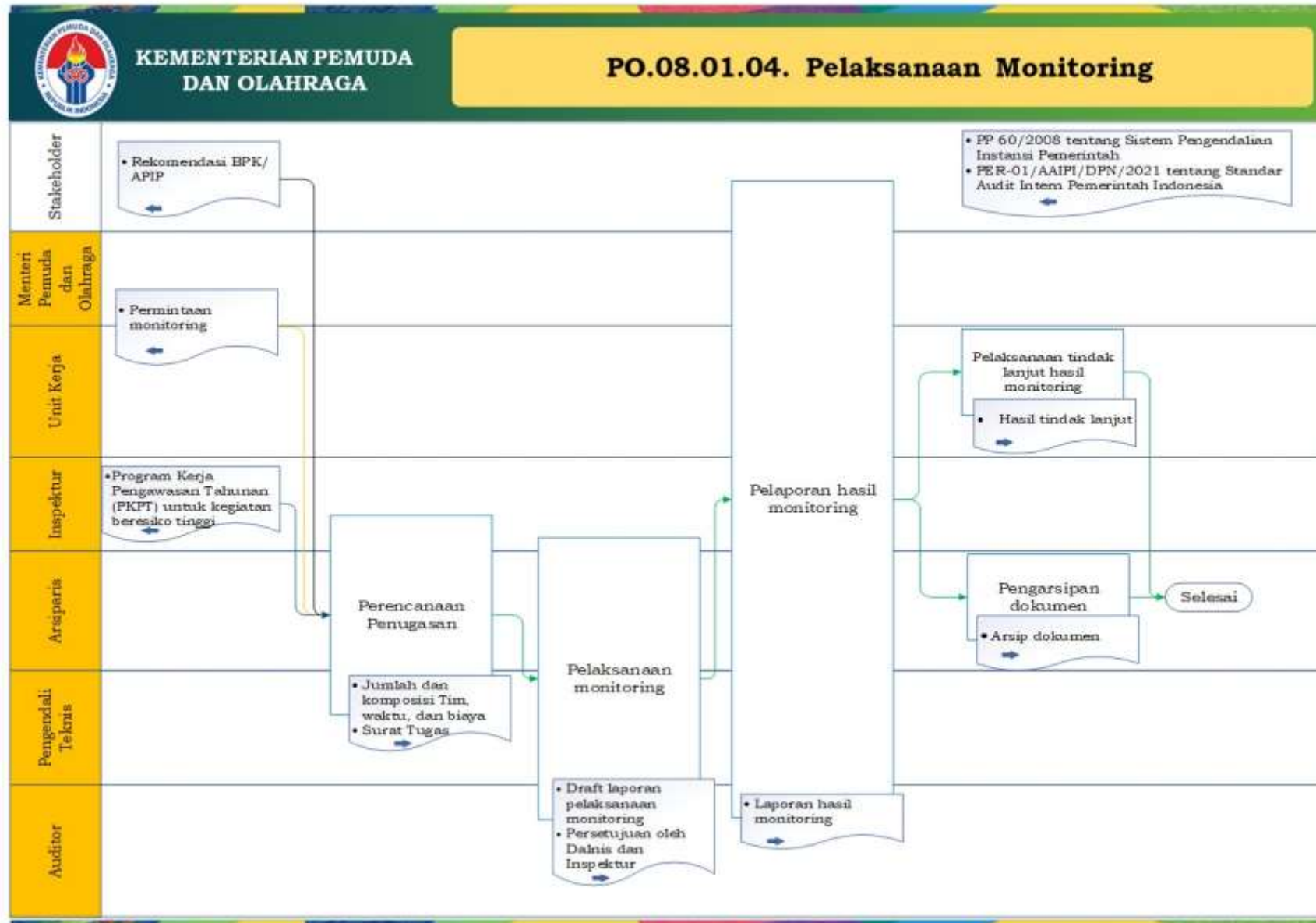

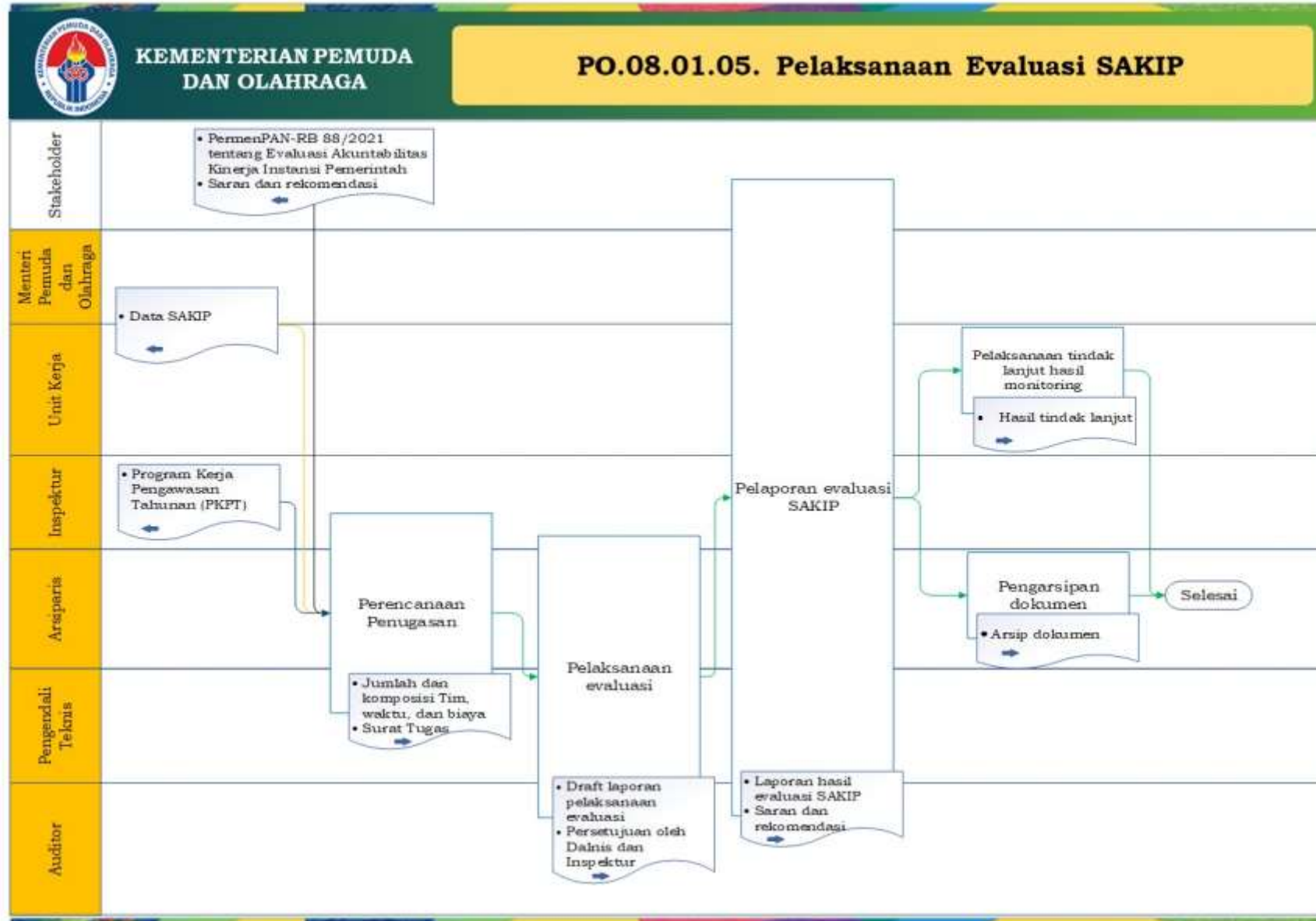



Cakupan Peta Proses Bisnis PO.08 Pengawasan dan Pengendalian Internal



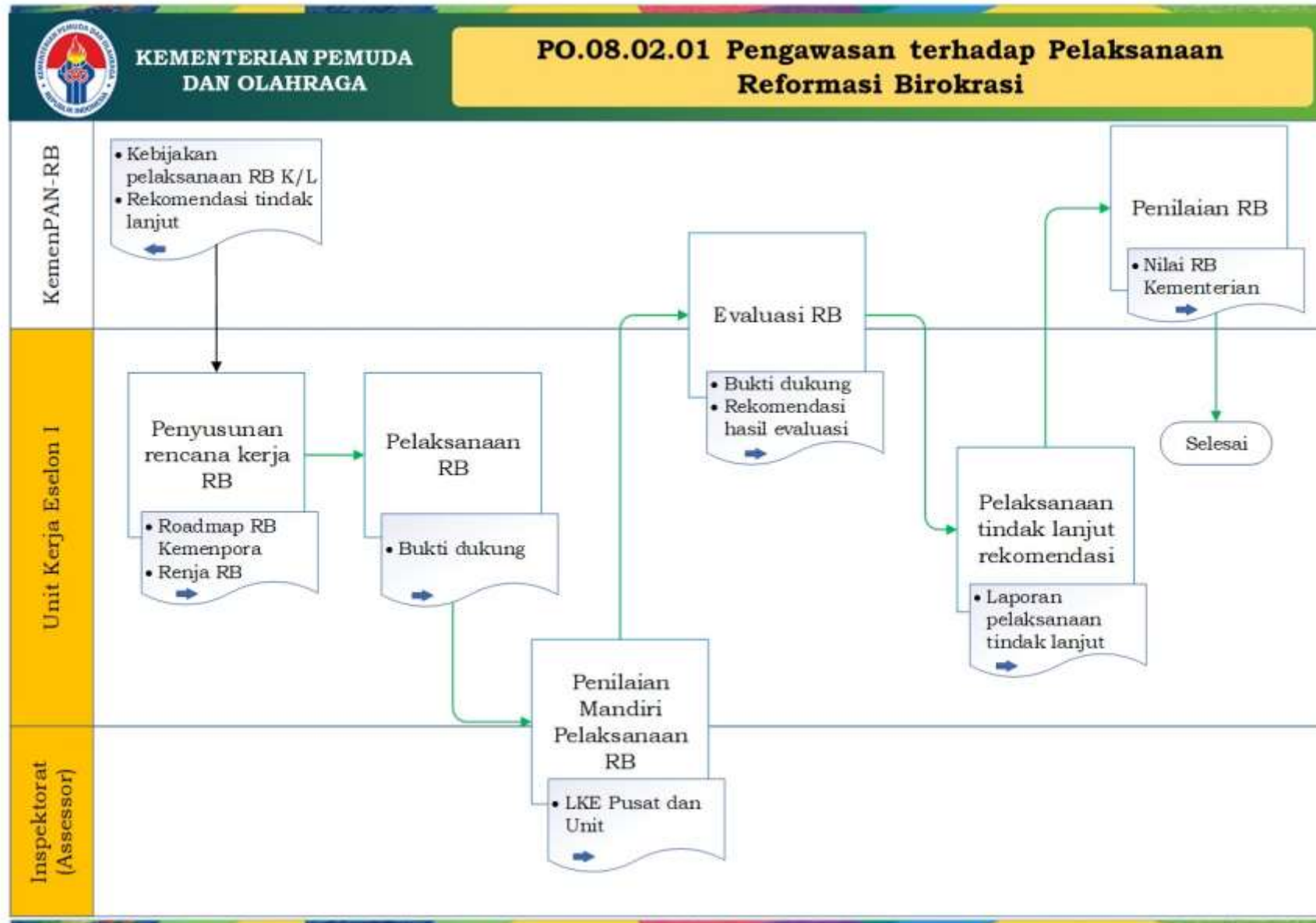

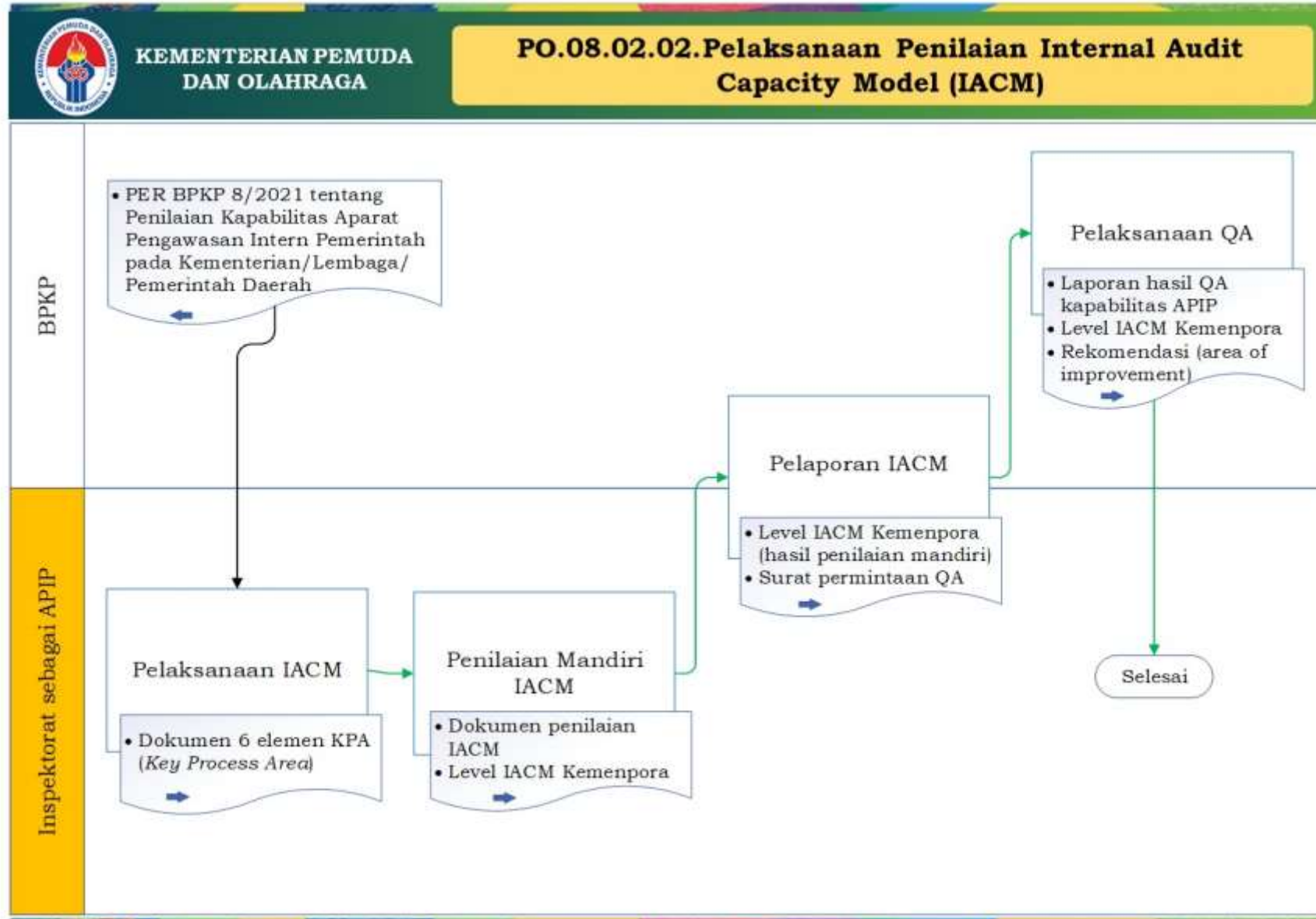

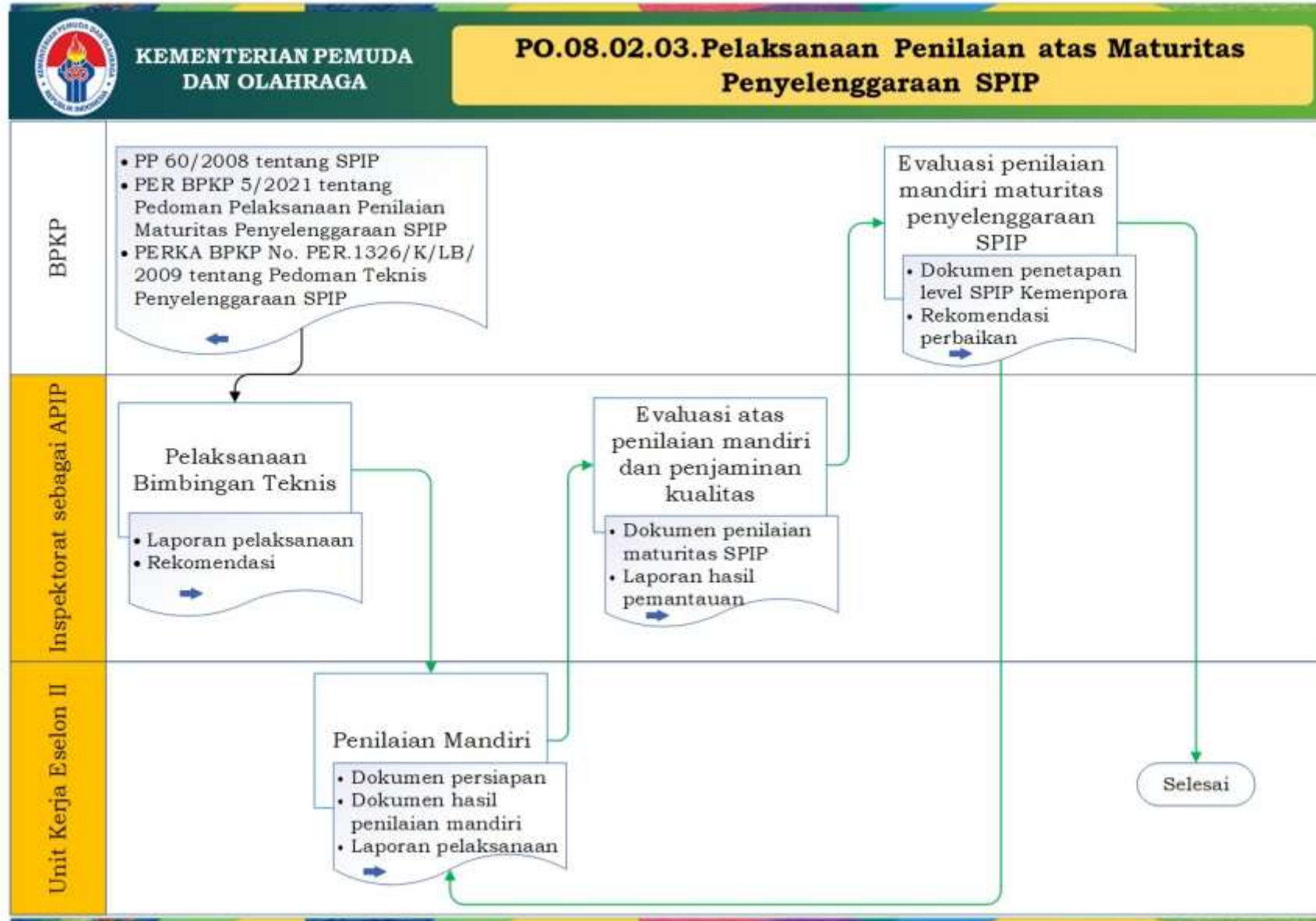

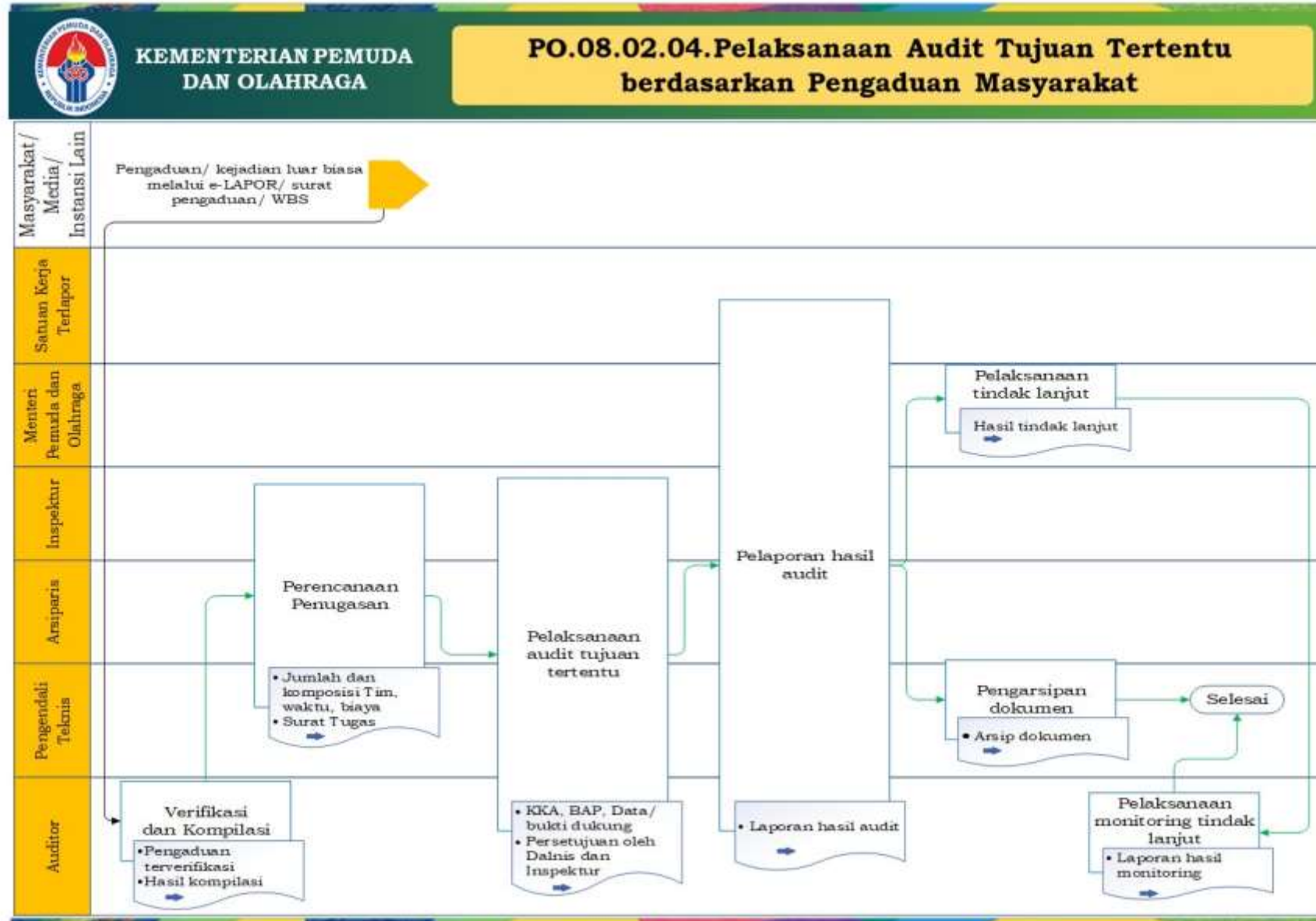

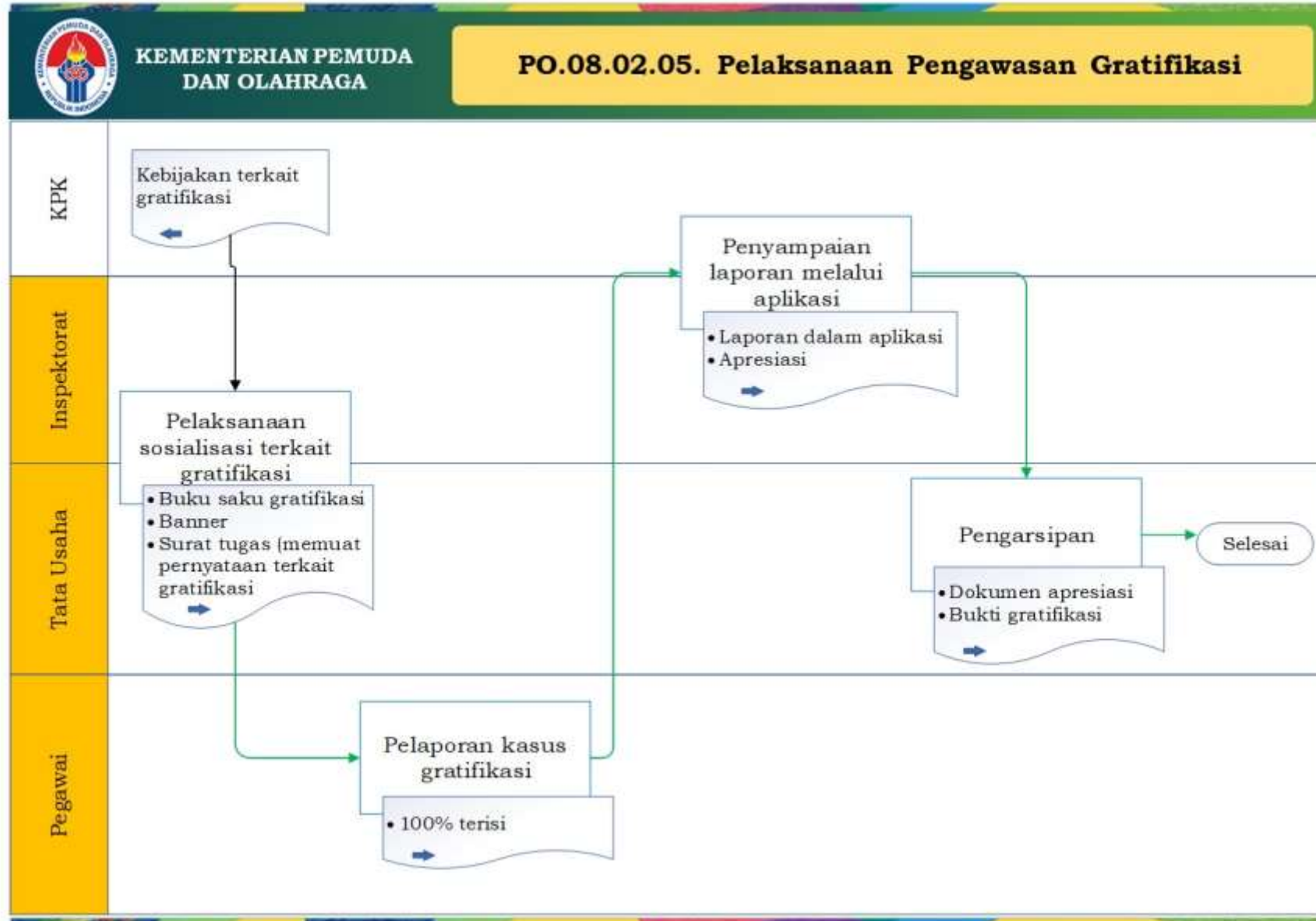

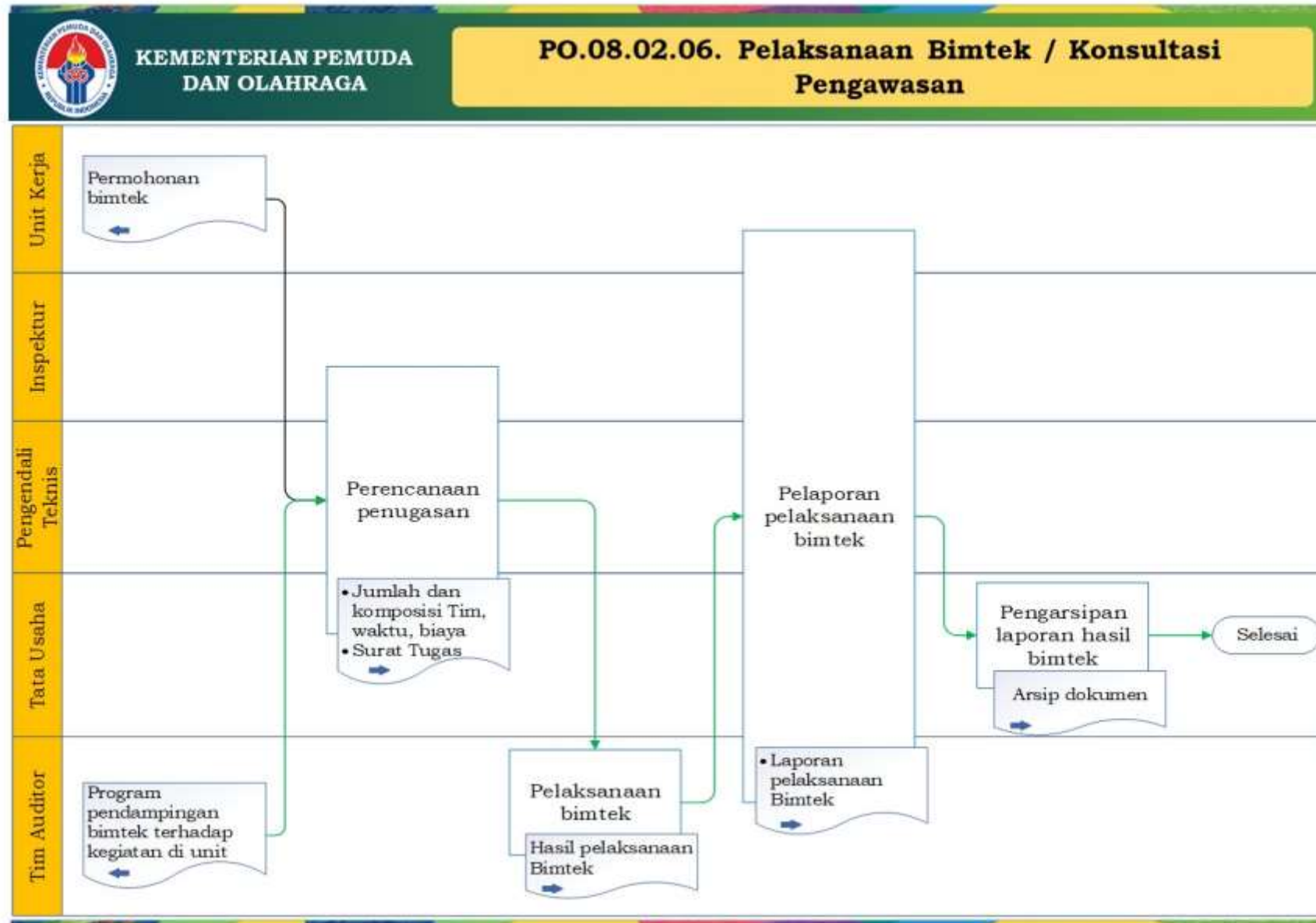

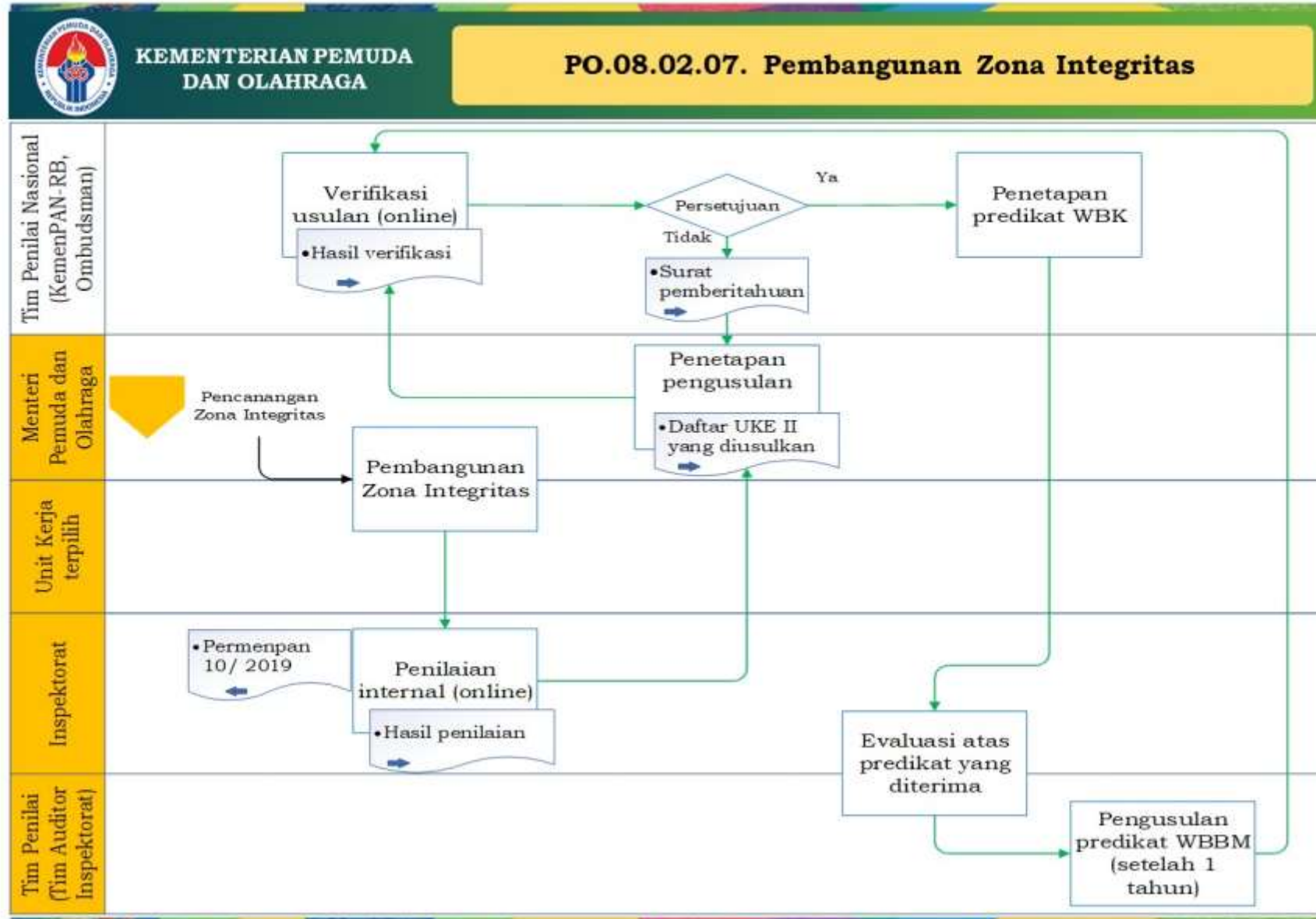



Cakupan Peta Proses Bisnis PO.09 Pengelolaan Sumber Daya Manusia (SDM)



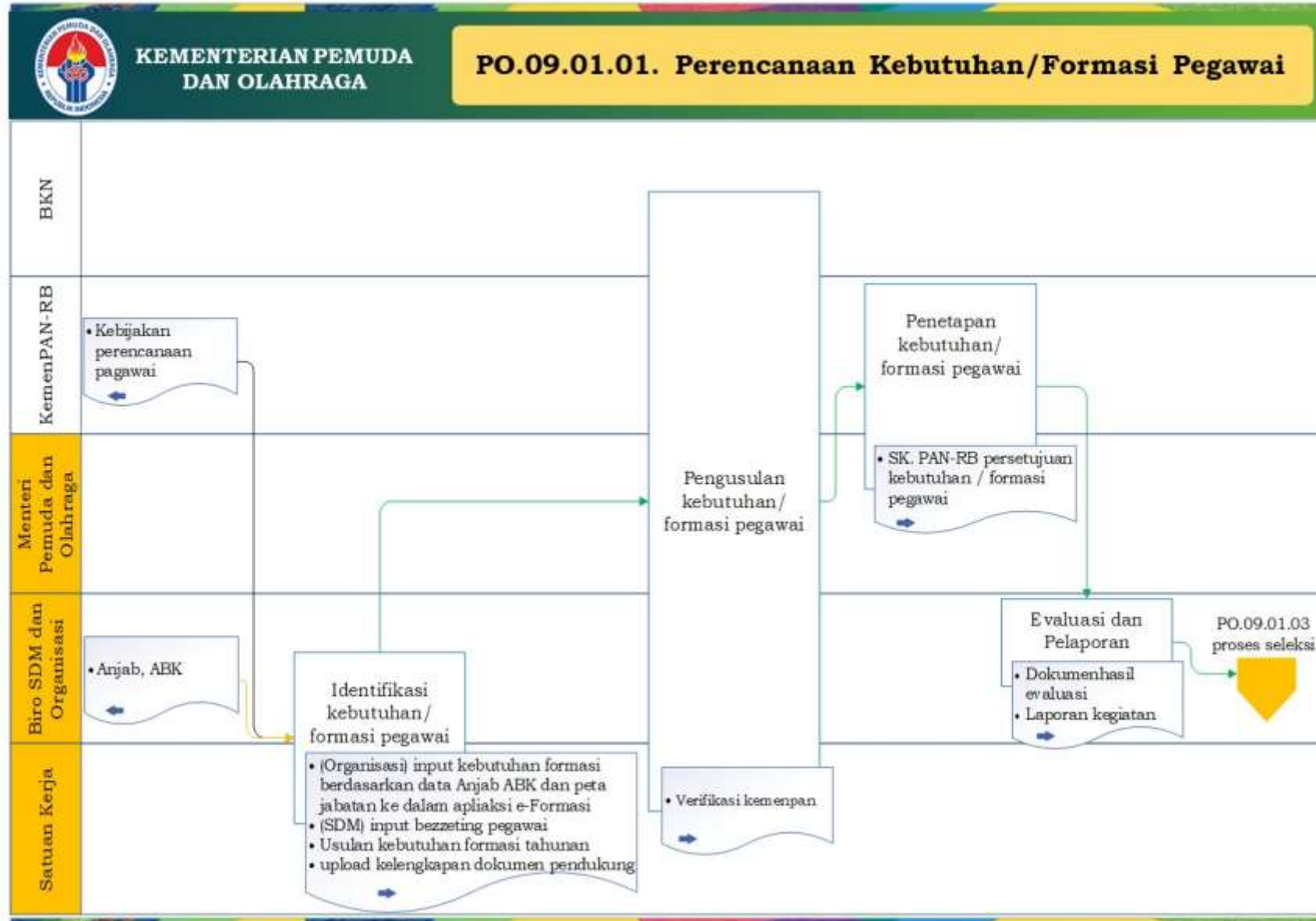

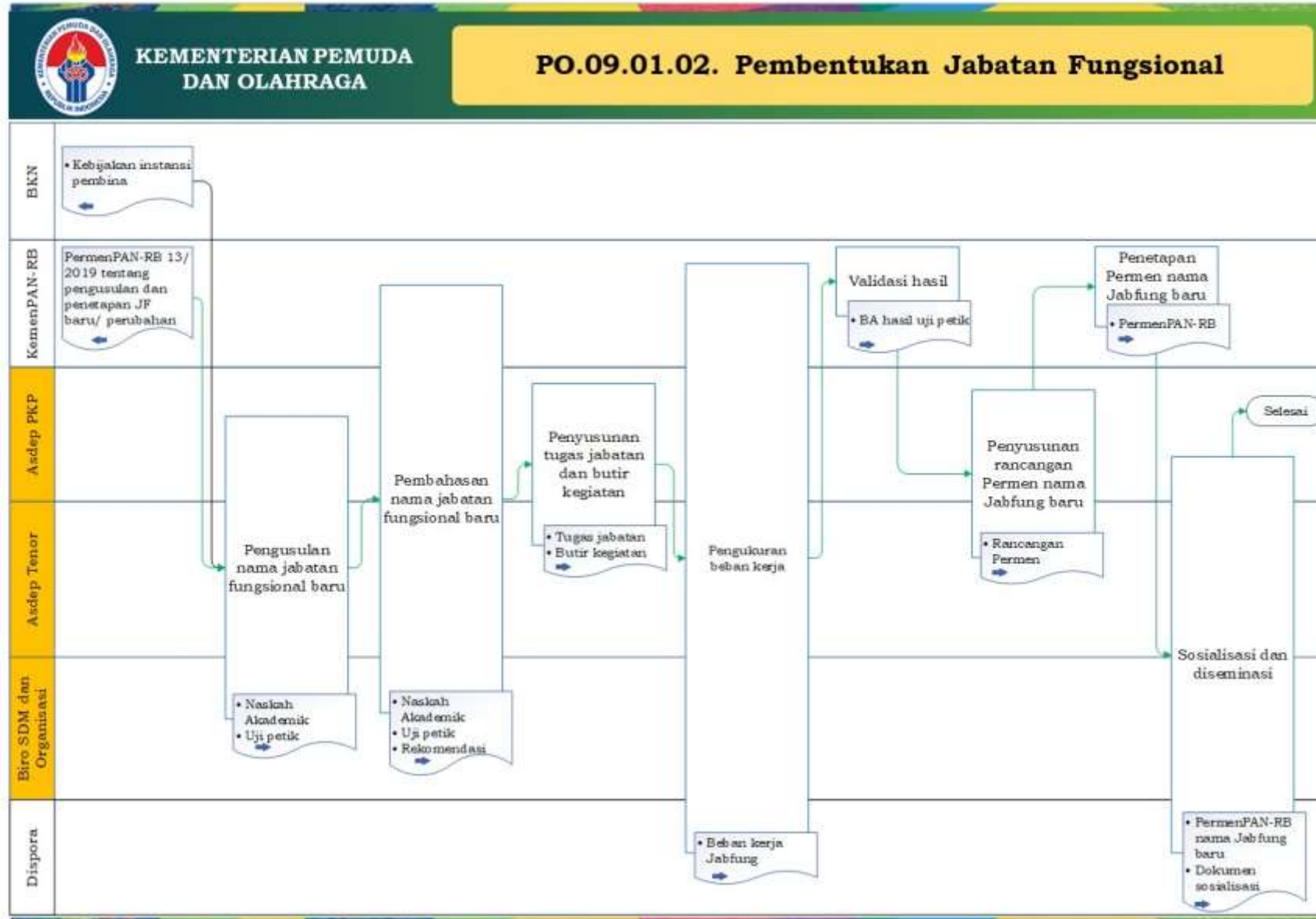

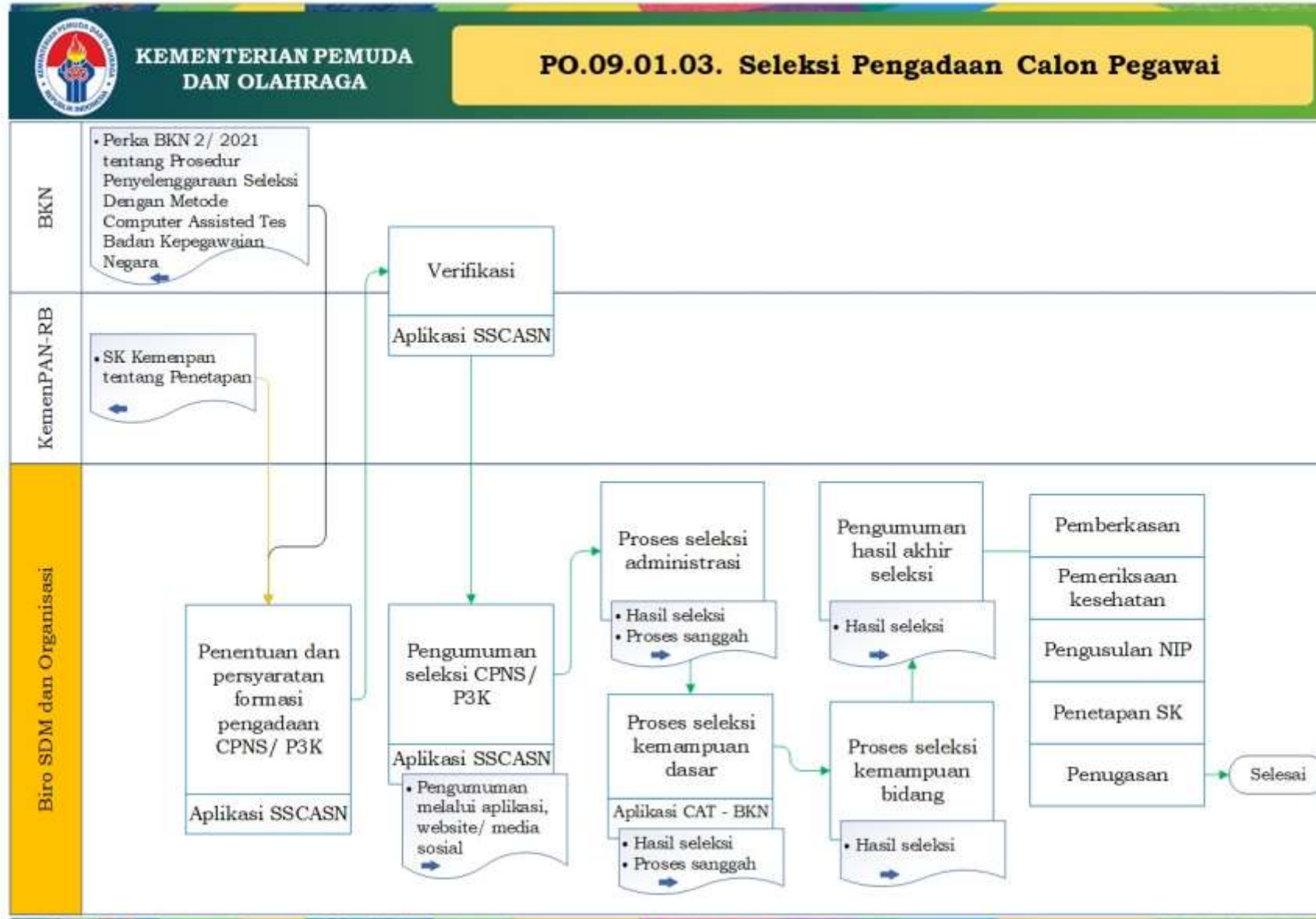

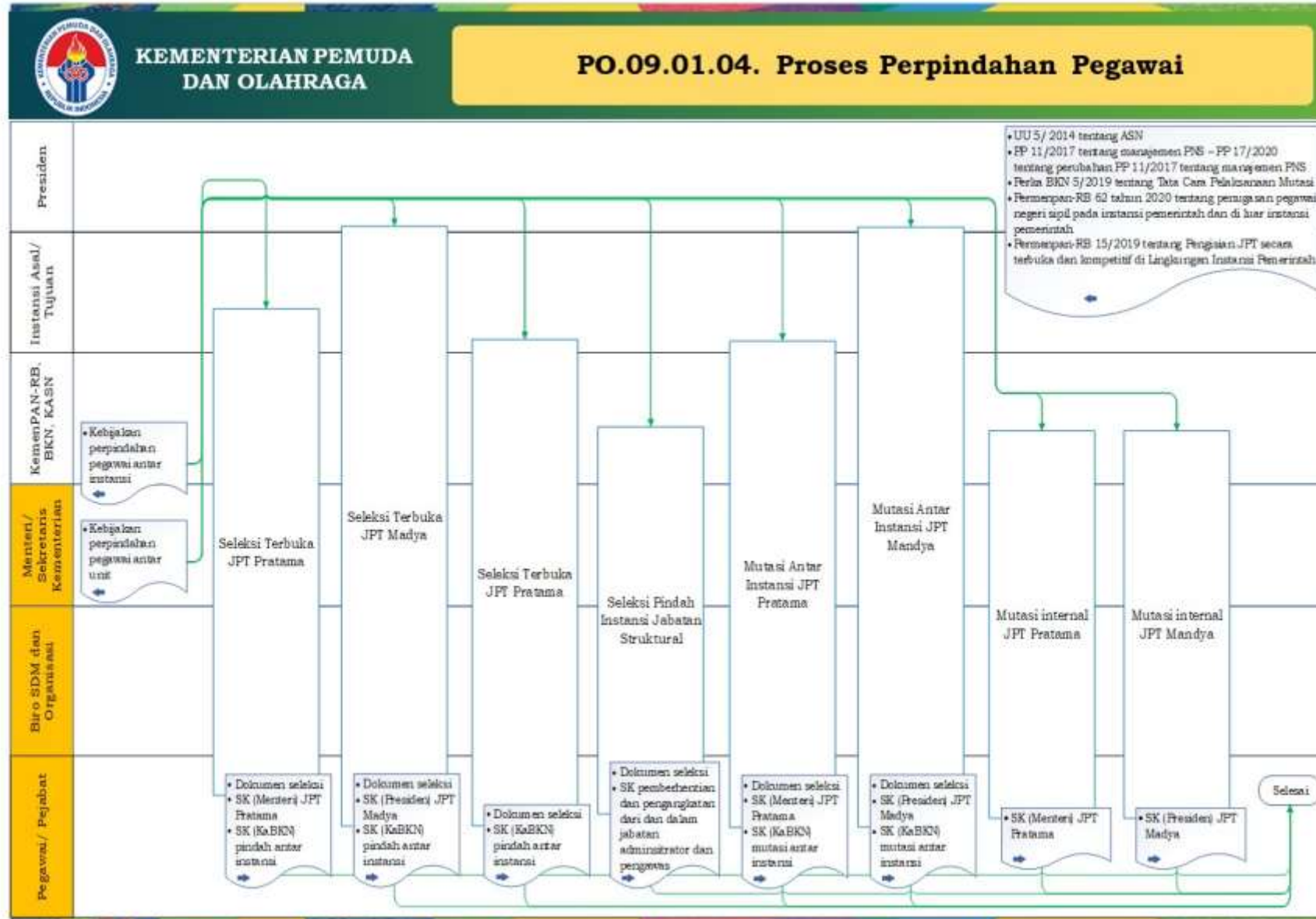



Cakupan Peta Proses Bisnis PO.09 Pengelolaan Sumber Daya Manusia (SDM)

Peta proses bisnis
(L0)

PO.09. Pengelolaan
SDM

Peta sub proses
(L1)

PO.09.02.
Pengembangan SDM

Peta lintas fungsi (L2)

PO.09.02.01. Pengembangan karir pegawai

PO.09.02.02. Pengembangan kompetensi
pegawai

PO.09.02.03. Penilaian kompetensi pegawai

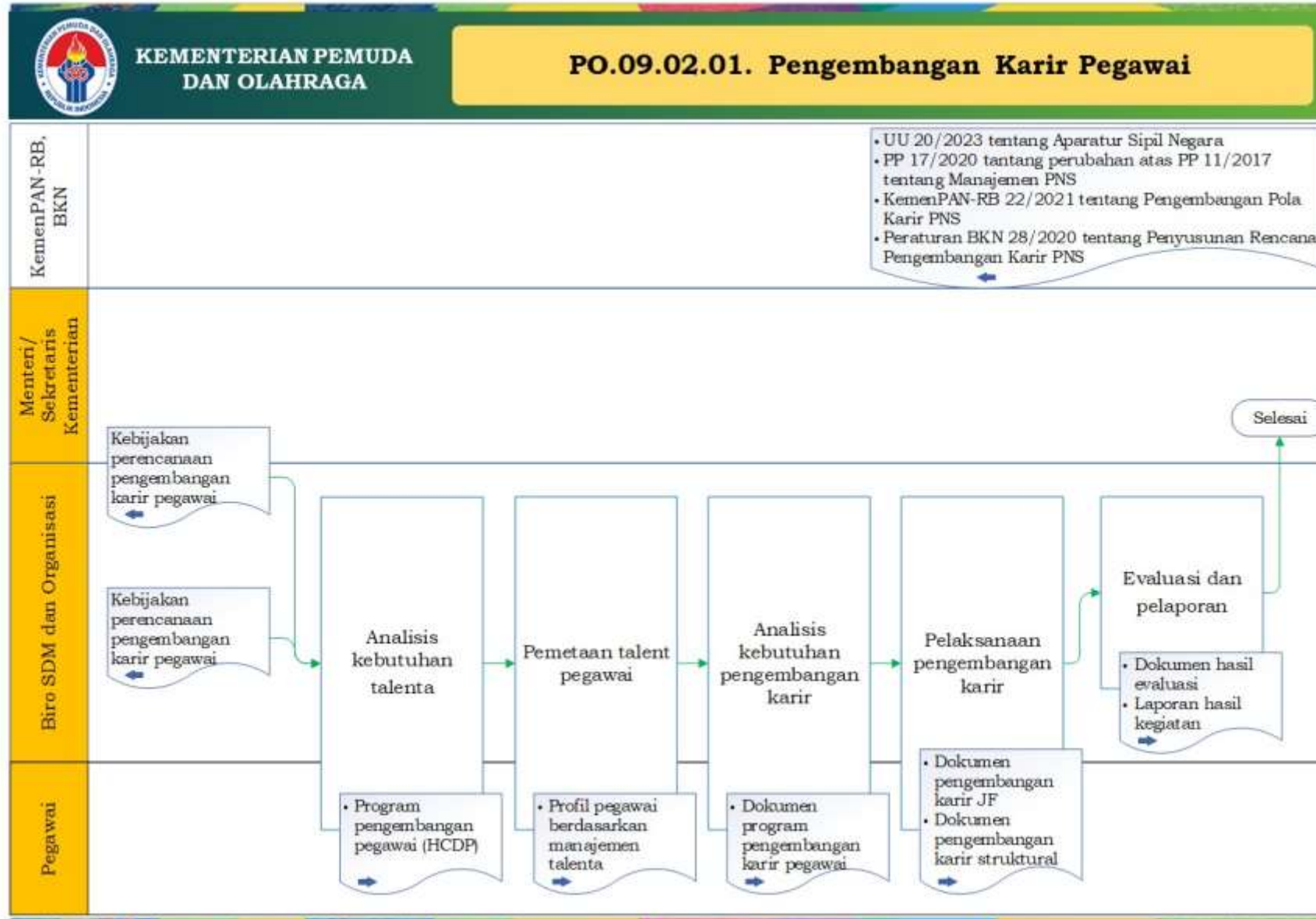

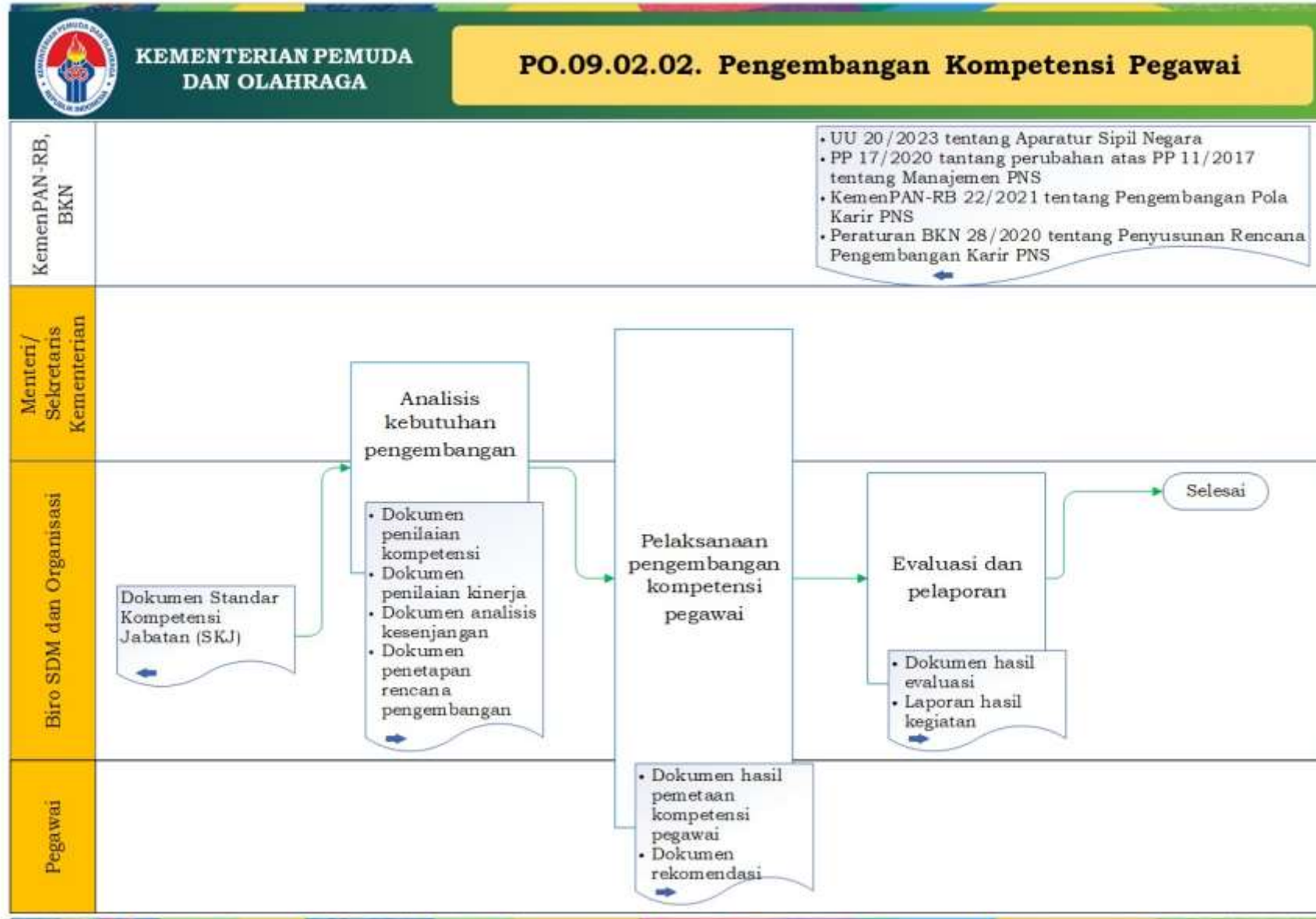

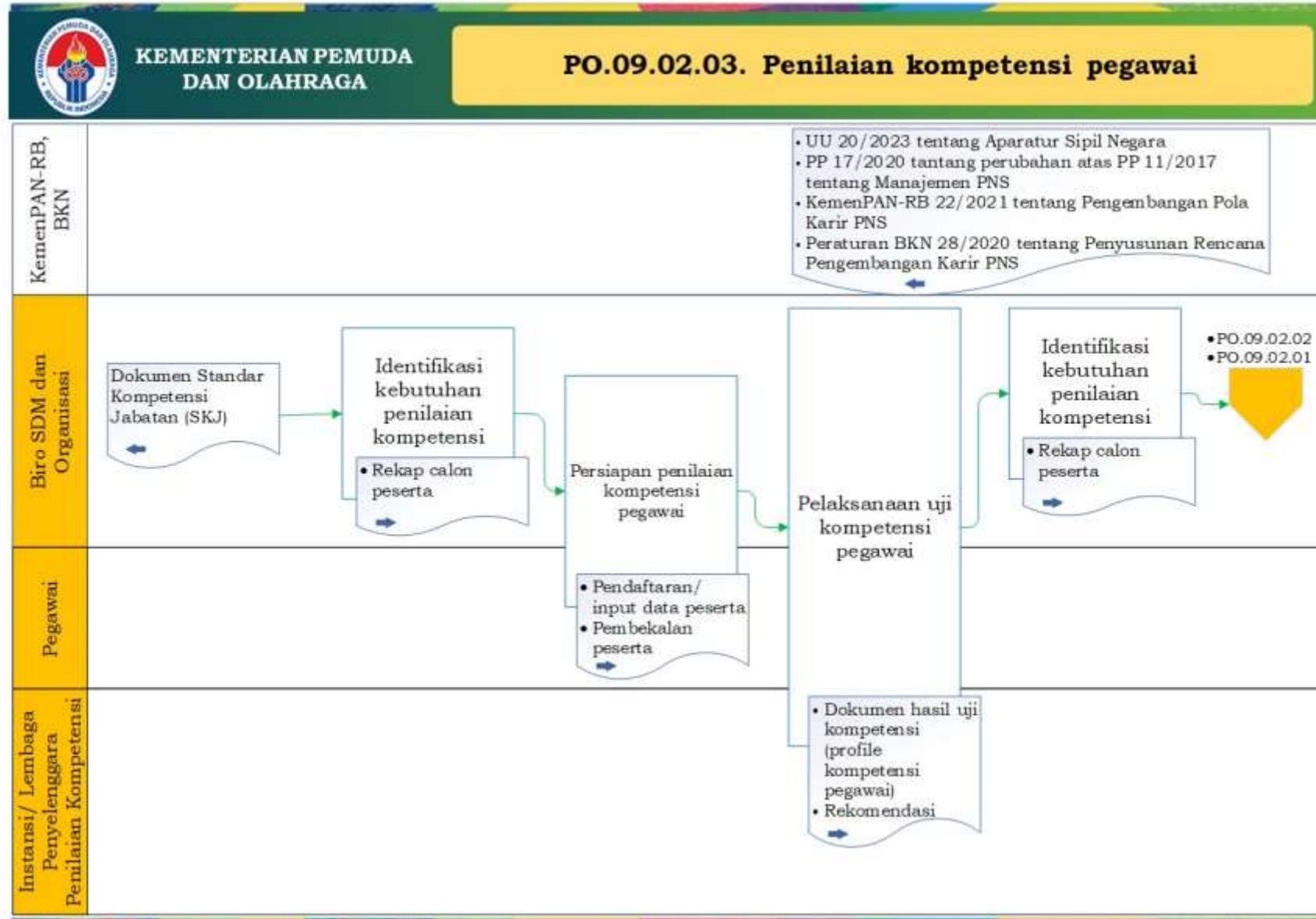



Cakupan Peta Proses Bisnis PO.09 Pengelolaan Sumber Daya Manusia (SDM)

Peta proses bisnis
(L0)

PO.09. Pengelolaan
SDM

Peta sub proses
(L1)

PO.09.03.
Administrasi SDM

Peta lintas fungsi (L2)

PO.09.03.01. Pengelolaan administrasi
pegawai

PO.09.03.02. Sistem Informasi Manajemen
Pegawai

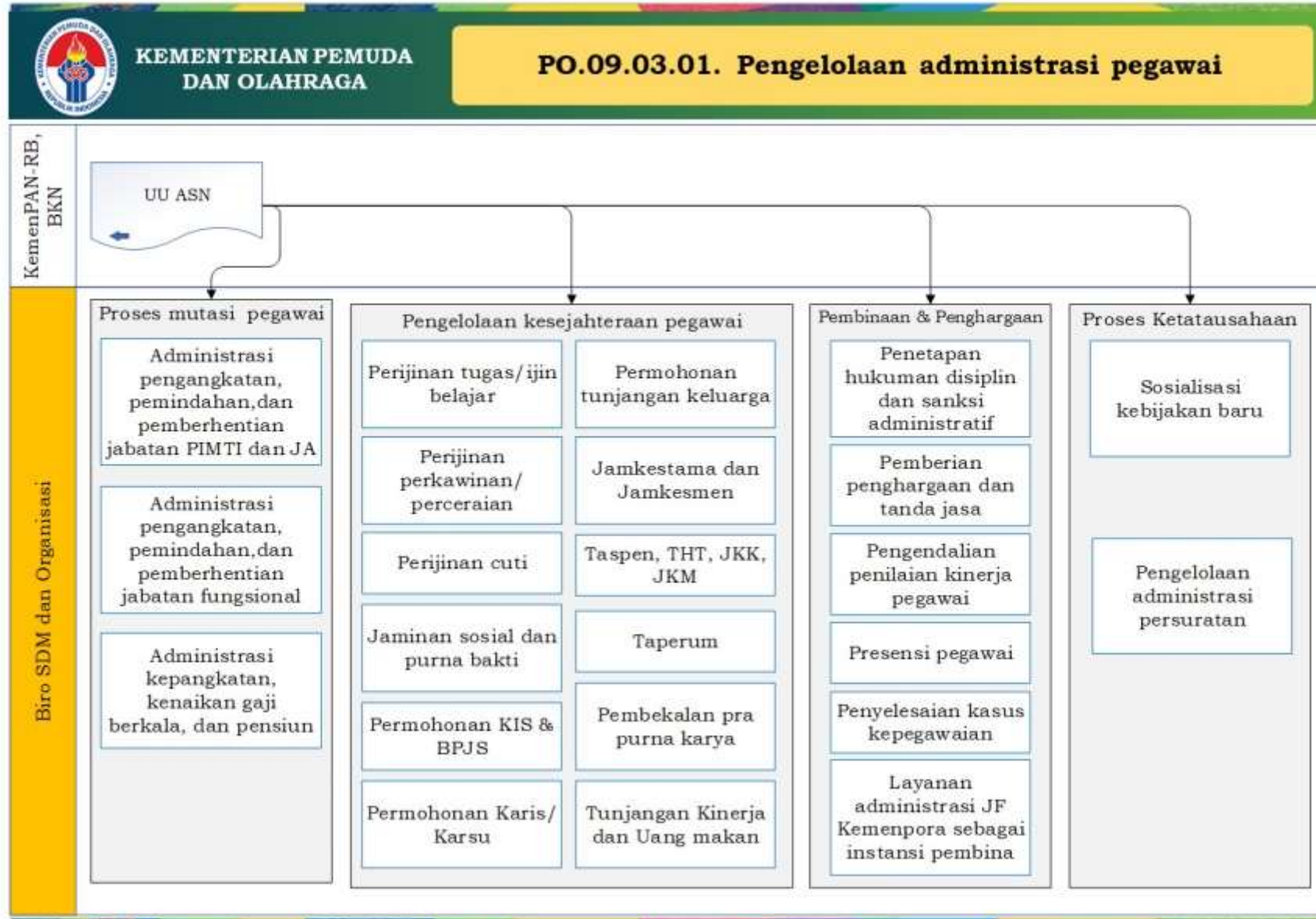

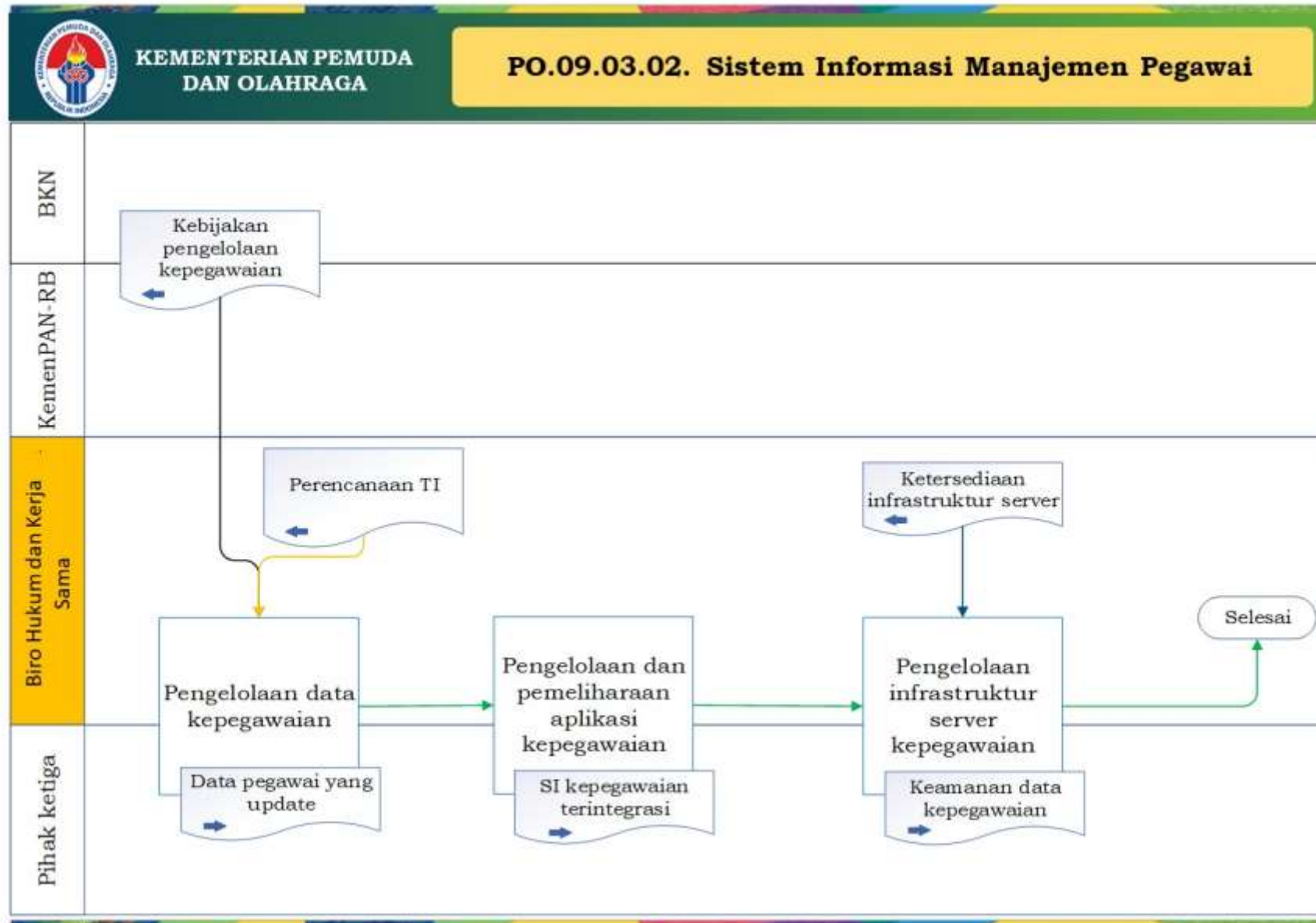



Peta Sub Proses Bisnis Level 2

Proses Pendukung





Cakupan Peta Proses Bisnis PO.10 Pengelolaan Anggaran dan Keuangan

Peta proses bisnis
(L0)

PO.10. Pengelolaan
Anggaran dan
Keuangan

Peta sub proses
(L1)

PO.10.01. Pengelolaan
Anggaran dan Program

Peta lintas fungsi (L2)

PO.10.01.01. Perencanaan anggaran

PO.10.01.02. Pelaksanaan Anggaran -
Supervisi Revisi DIPA Antar Program

PO.10.01.03. Pelaksanaan Anggaran -
Supervisi Revisi DIPA Antar KRO

PO.10.01.04. Pelaksanaan Anggaran -
Supervisi Revisi POK

PO.10.01.05. Pelaksanaan Anggaran -
Supervisi Pelaksanaan Anggaran

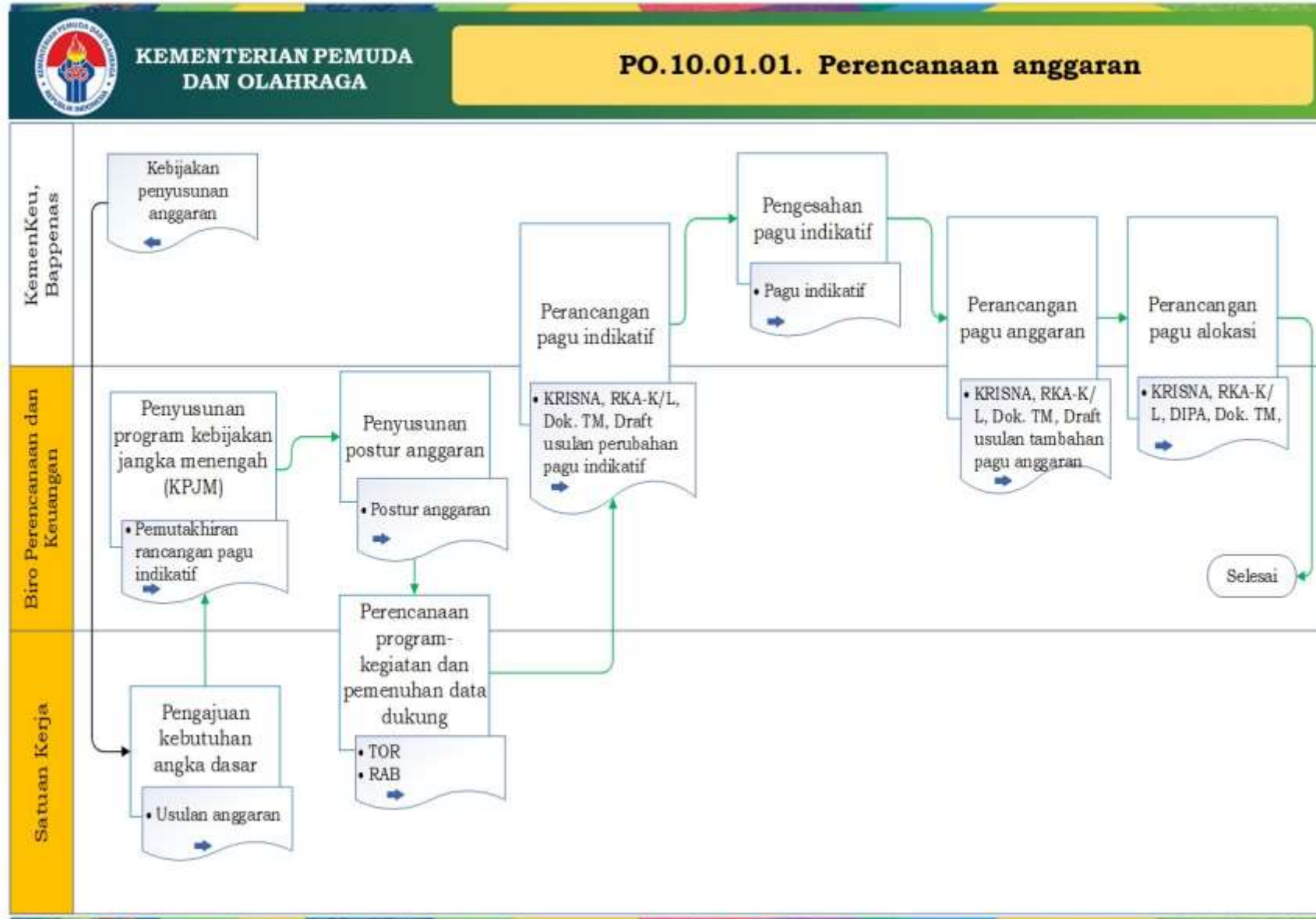

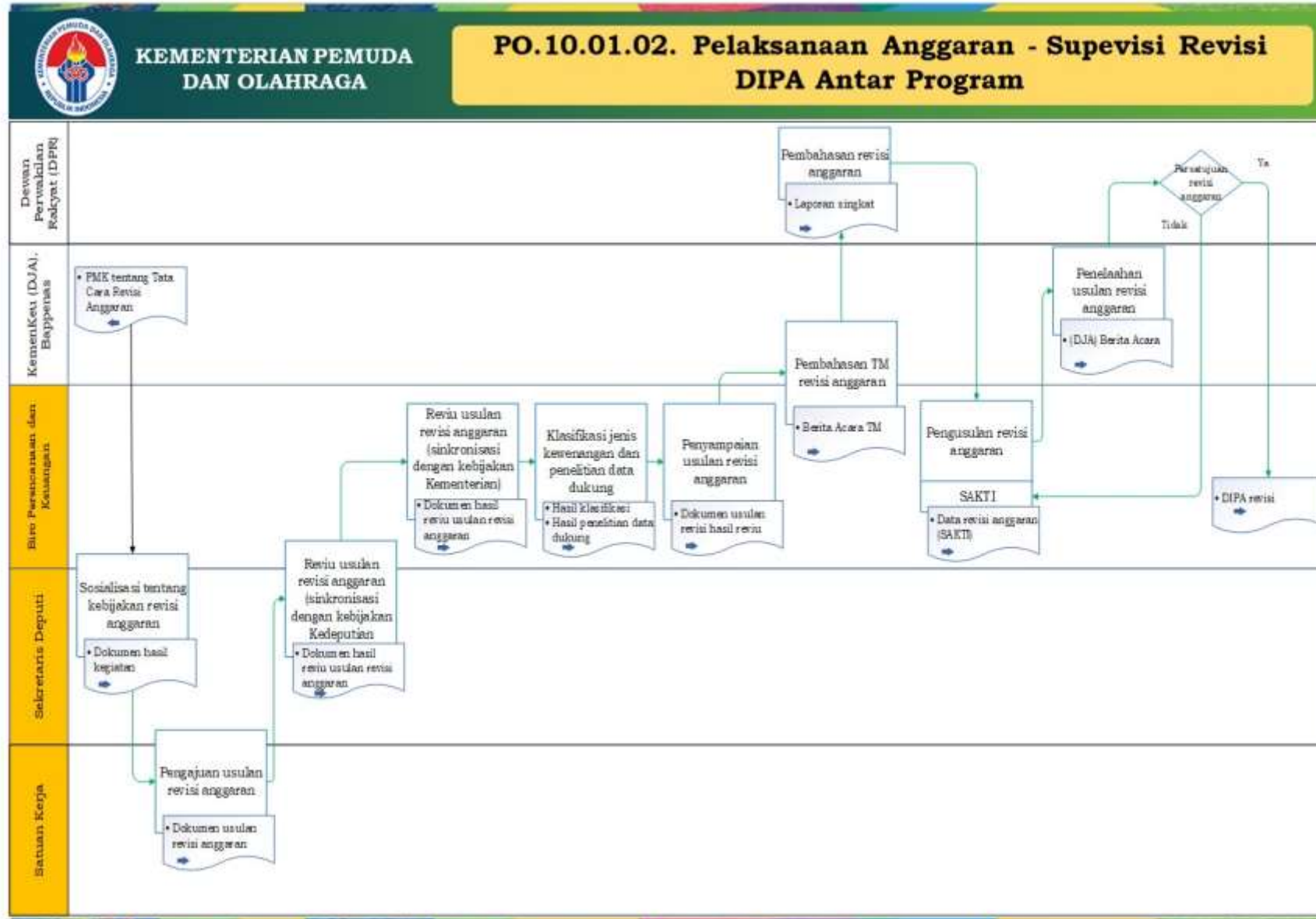

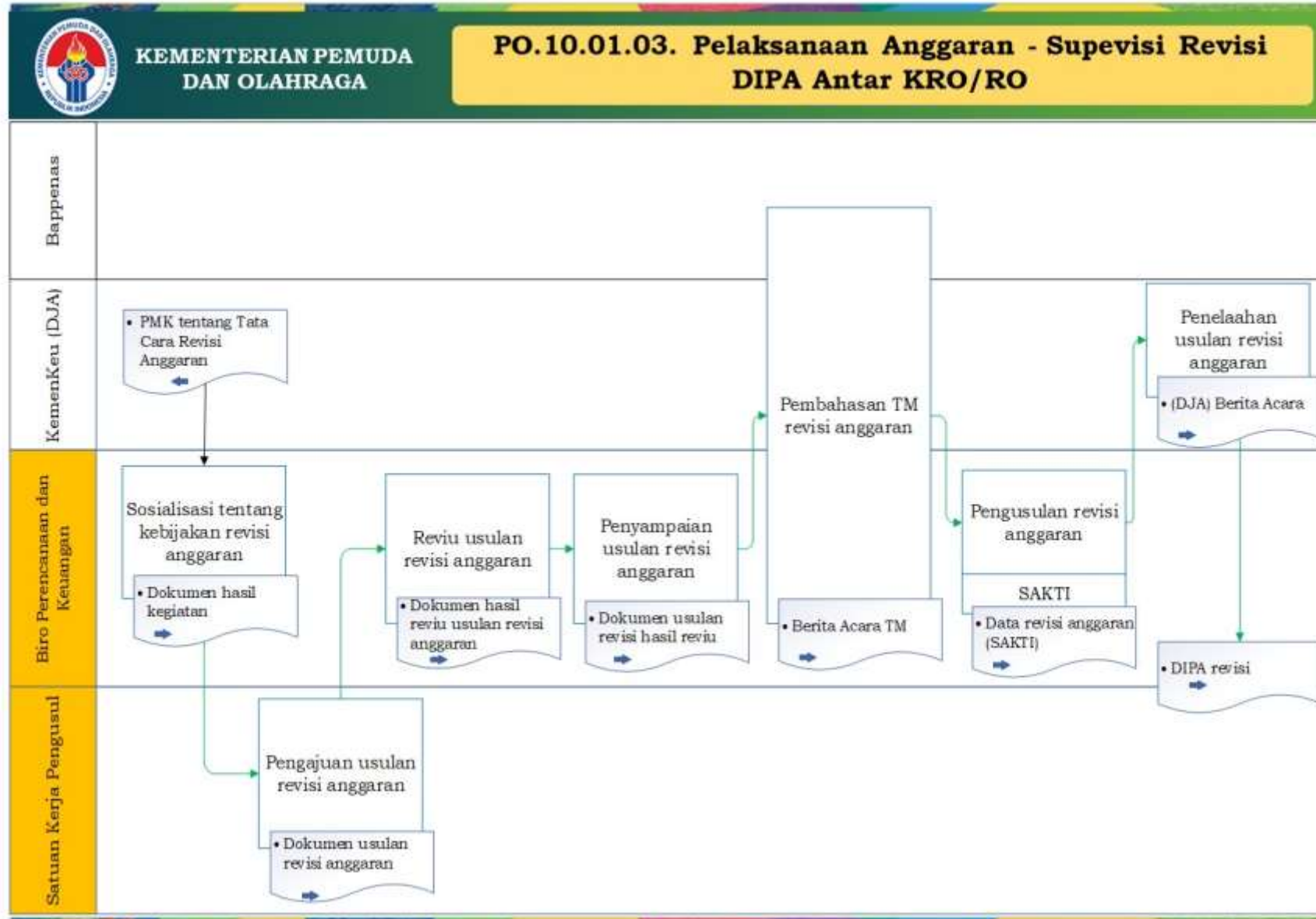

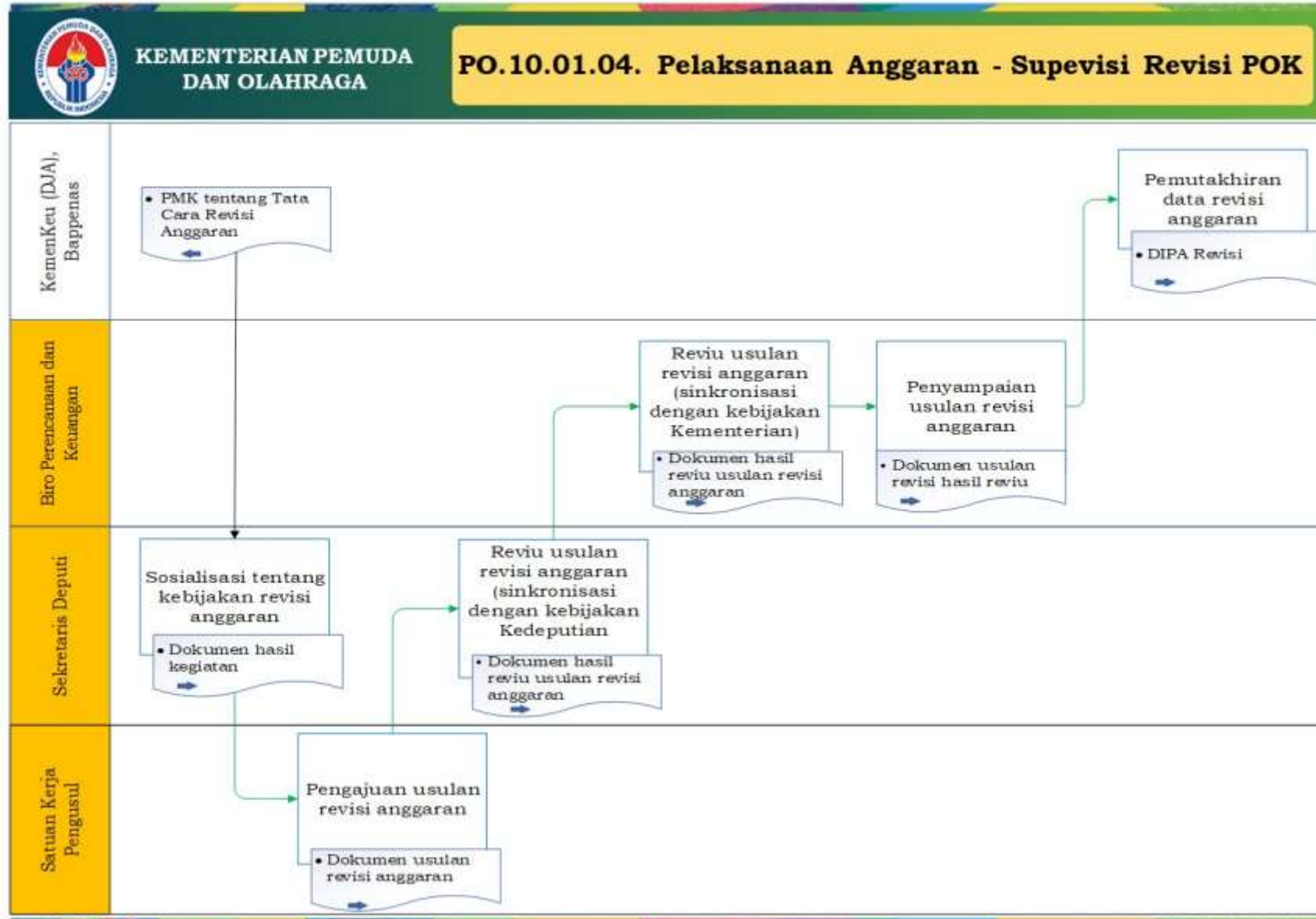

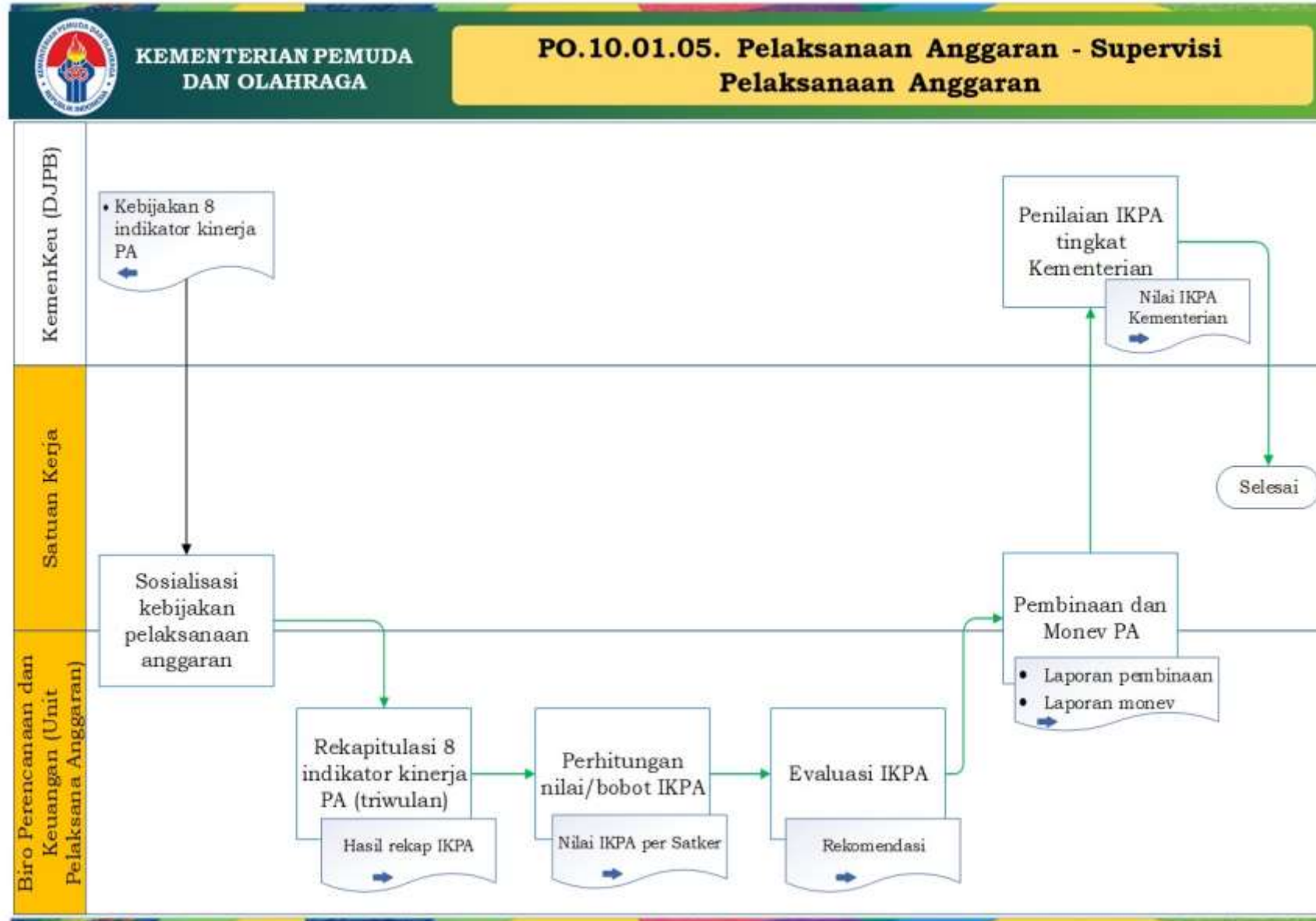



Cakupan Peta Proses Bisnis PO.10 Pengelolaan Anggaran dan Keuangan

Peta proses bisnis
(L0)

PO.10. Pengelolaan
Anggaran dan
Keuangan

Peta sub proses
(L1)

PO.10.02. Pengelolaan
Keuangan

Peta lintas fungsi (L2)

PO.10.02.01. Perbendaharaan - Pembinaan
Laporan Keuangan dan Pajak

PO.10.02.02. Penatausahaan Keuangan
Negara - Penyelesaian Kerugian Negara

PO.10.02.03. Layanan Belanja Negara

PO.10.02.04. Penatausahaan Akuntansi dan
Pelaporan

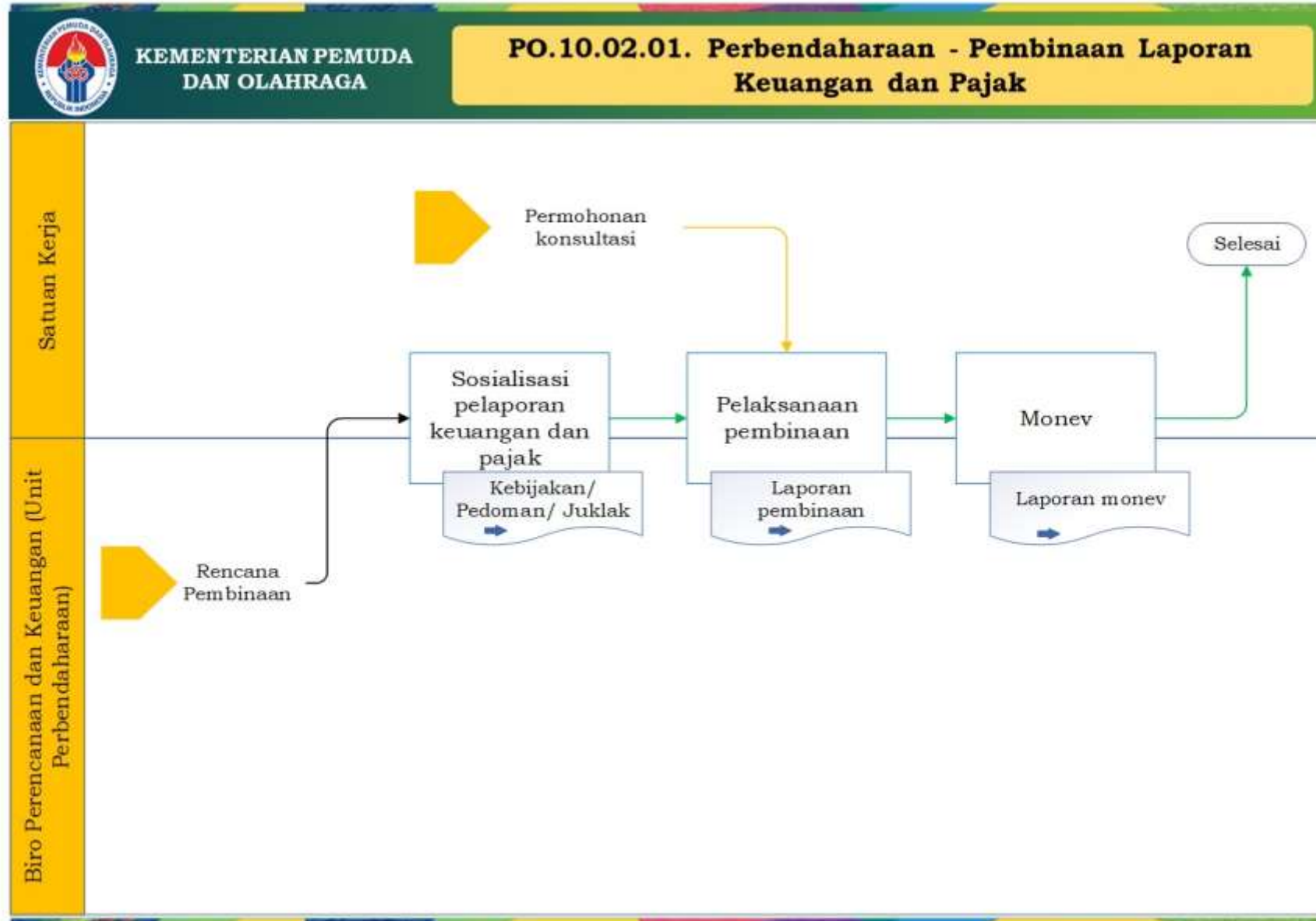

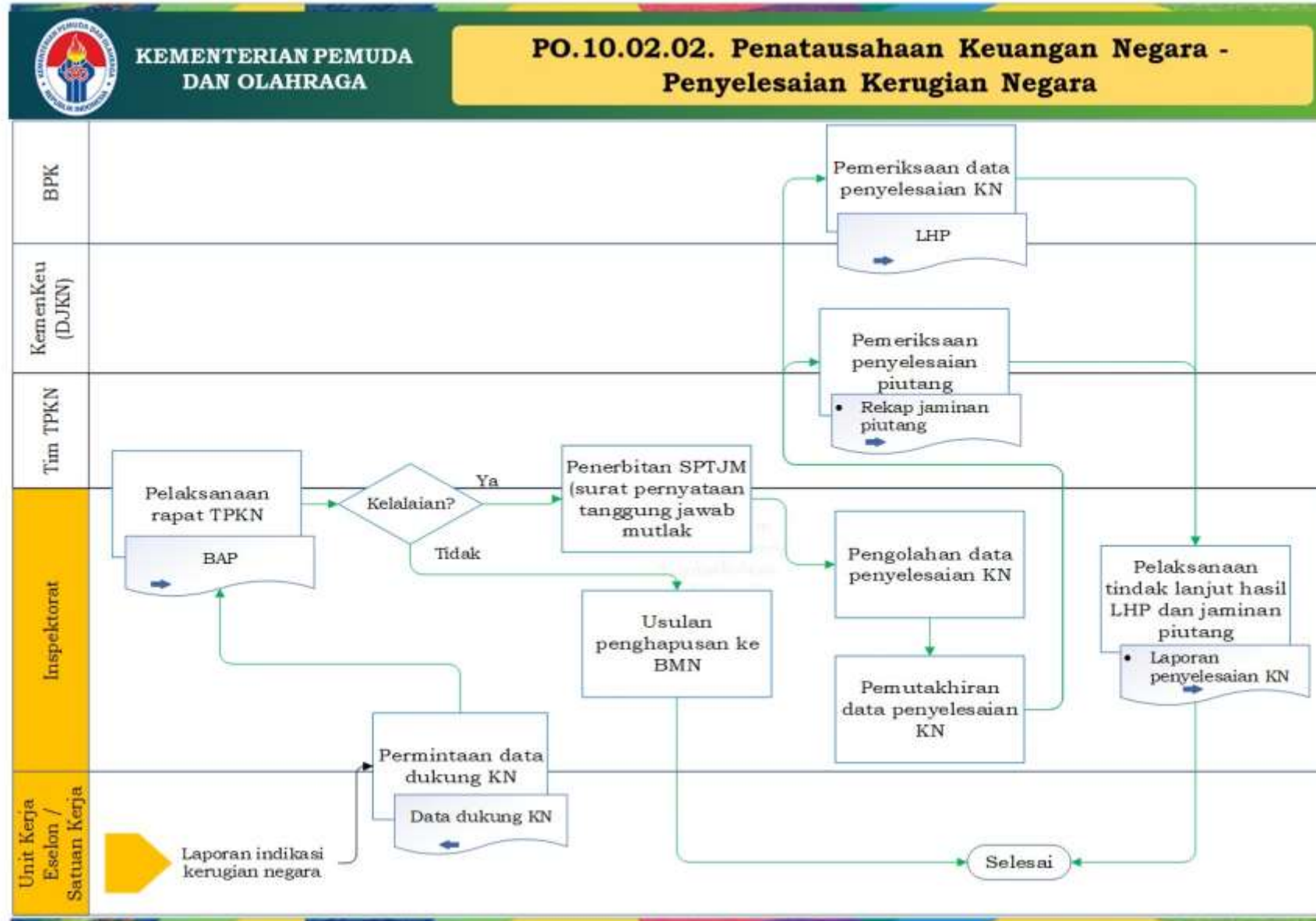

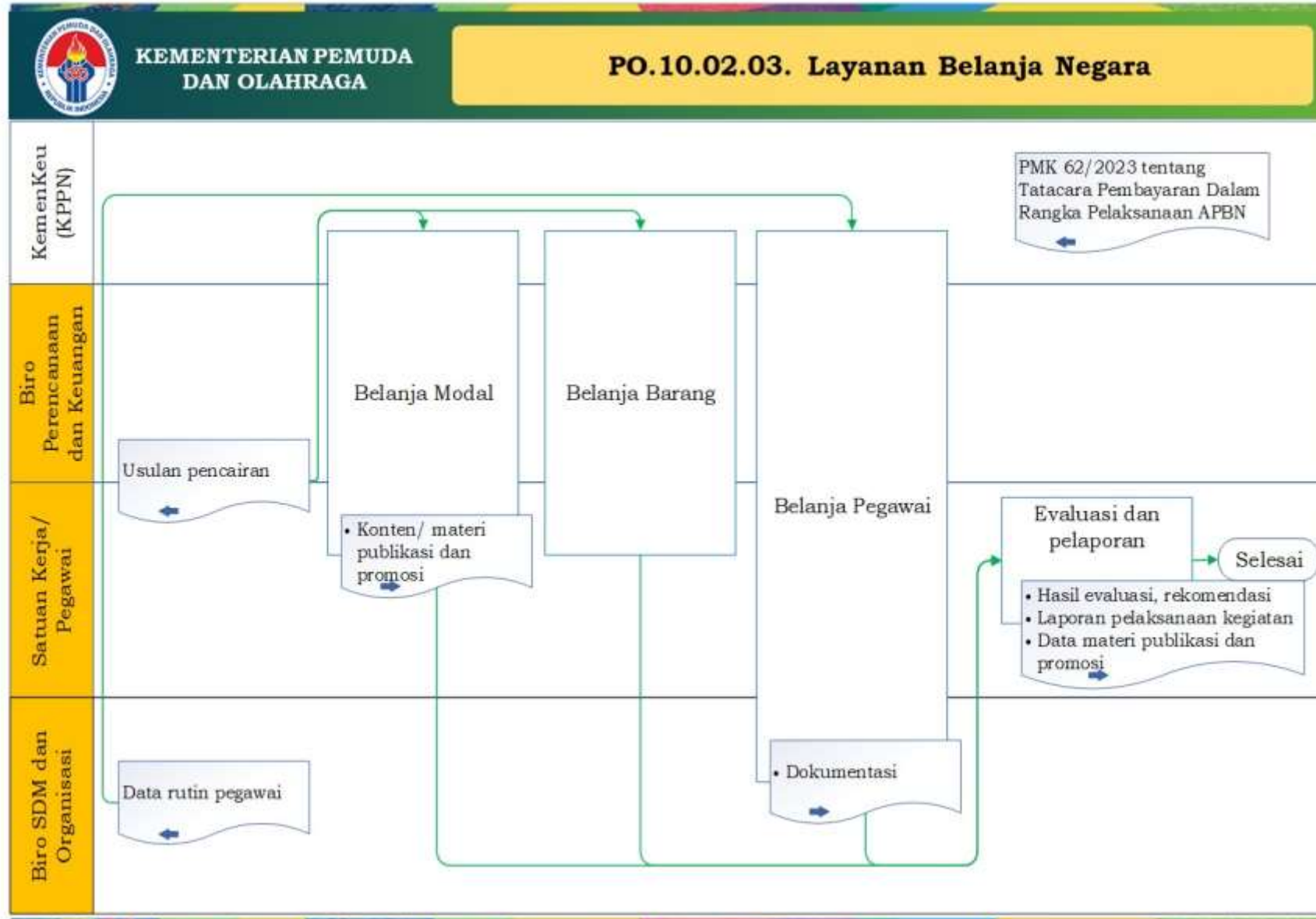

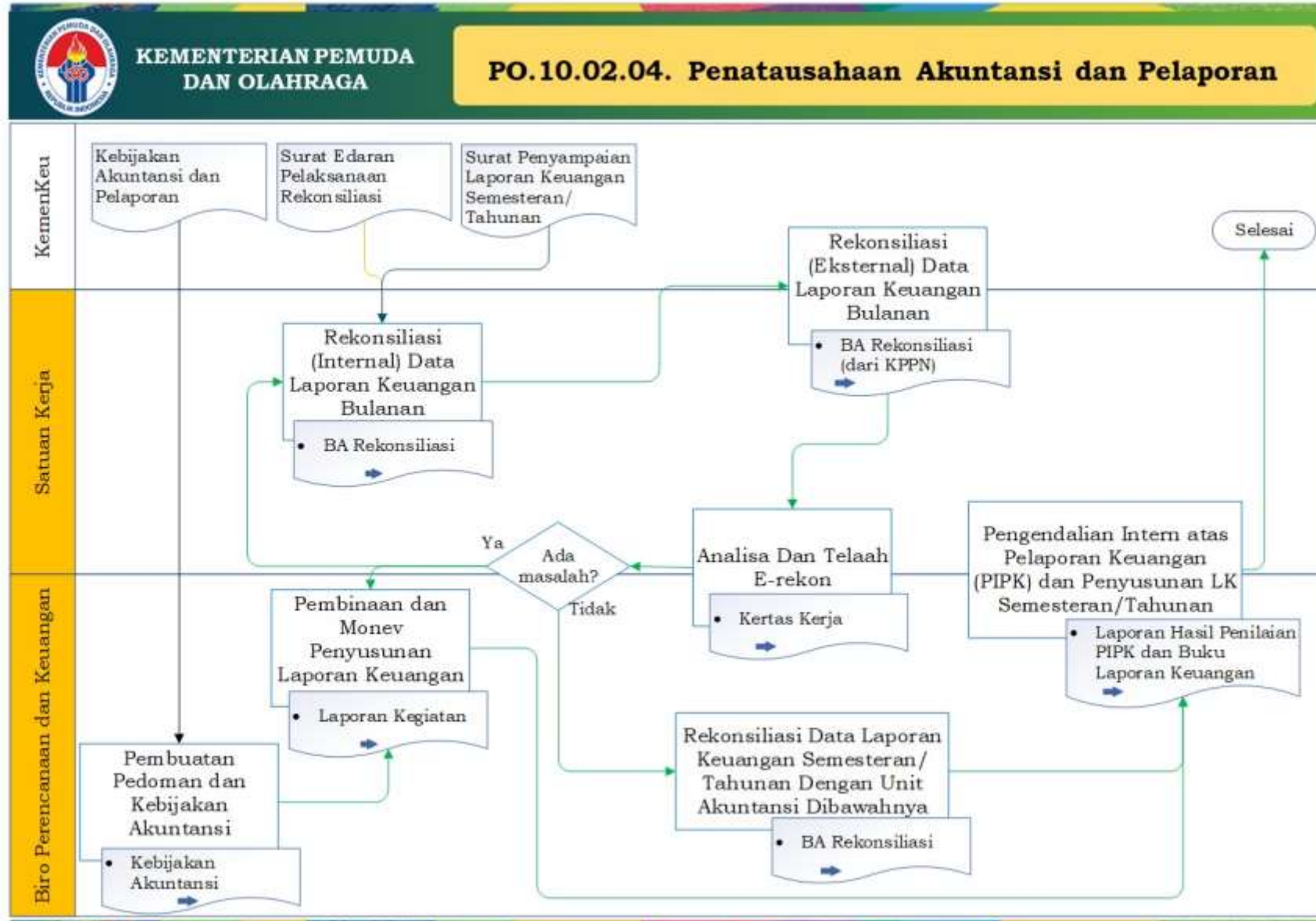



Cakupan Peta Proses Bisnis PO.11 Pengelolaan Organisasi dan Tata Laksana

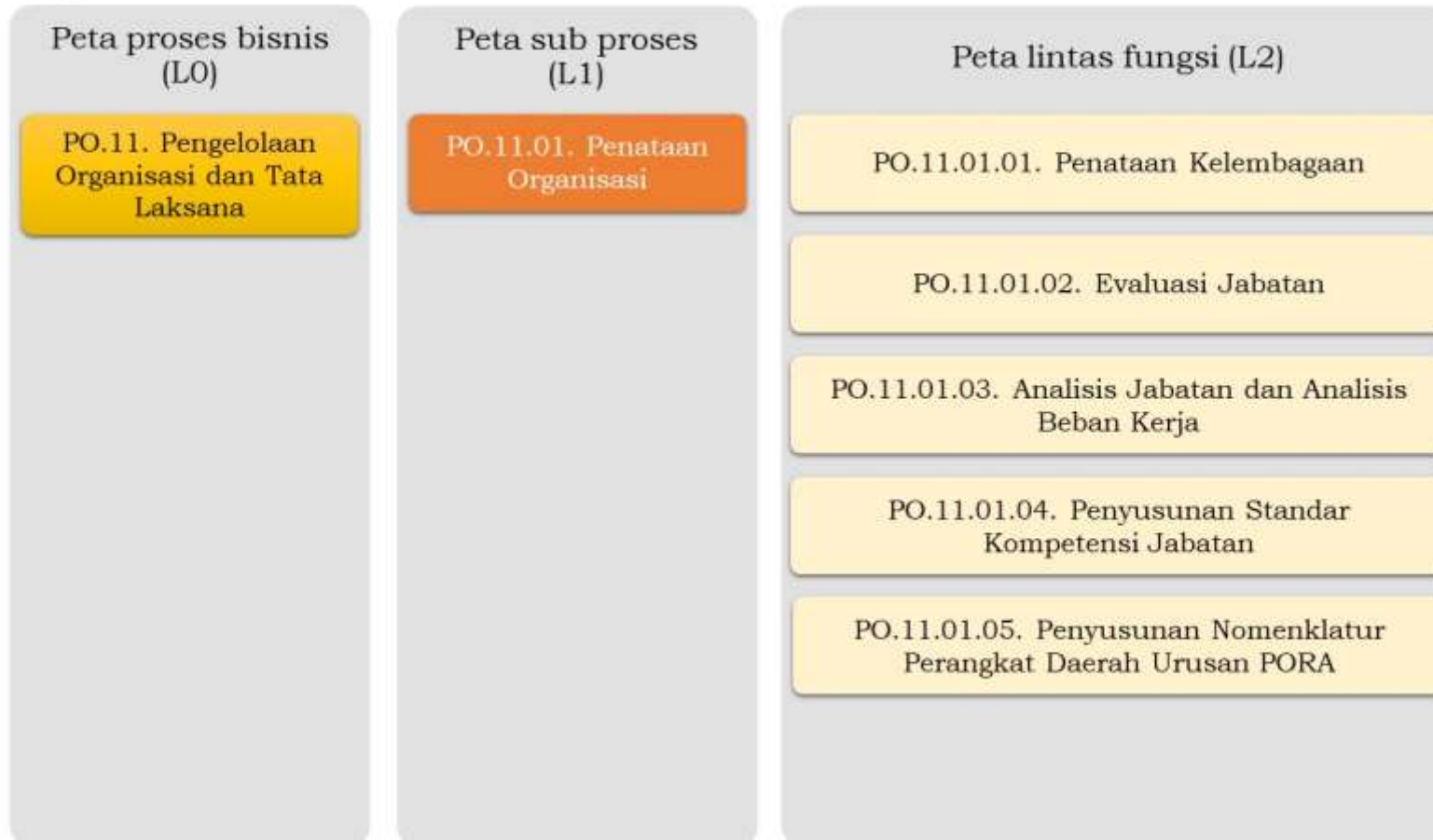

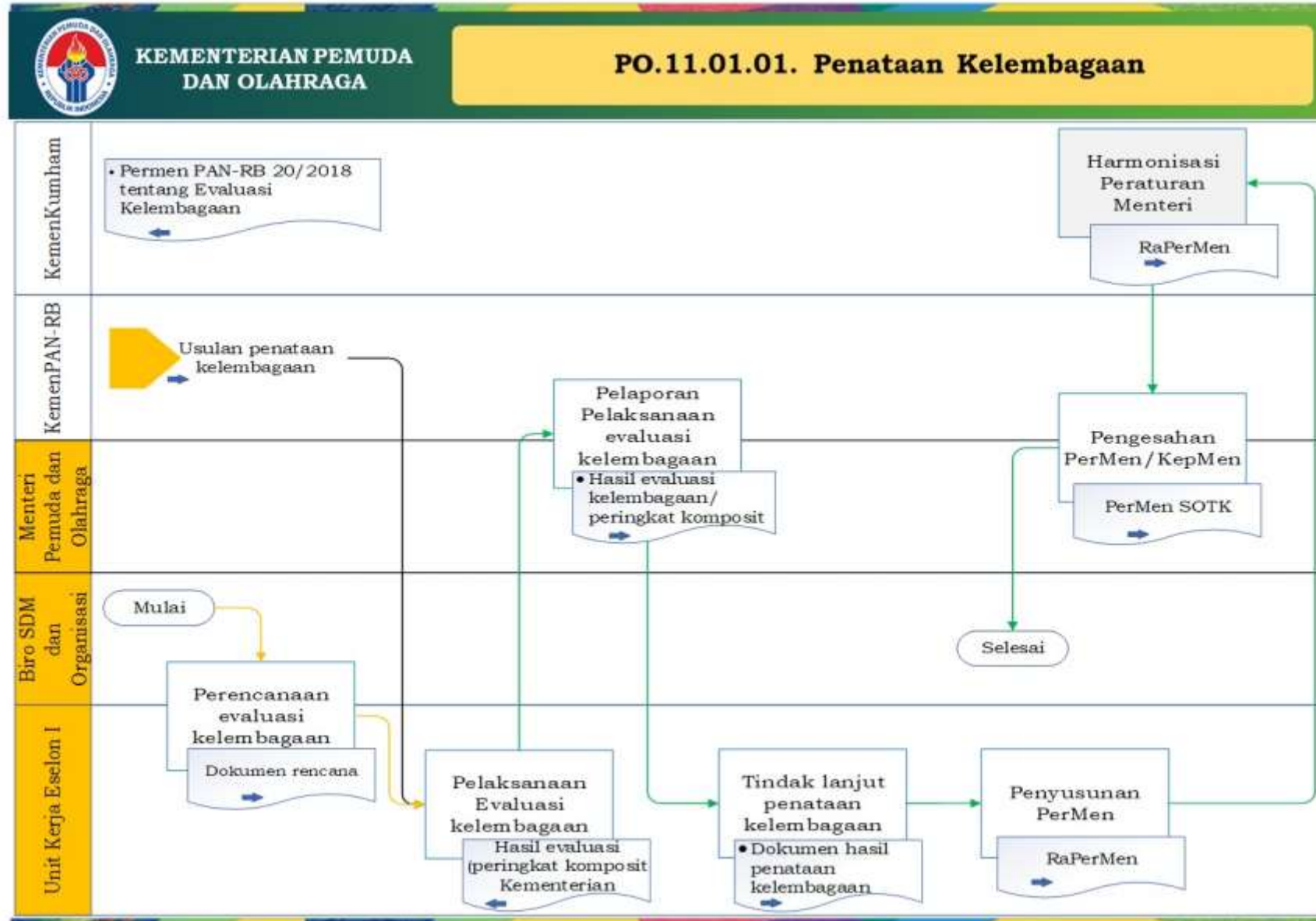

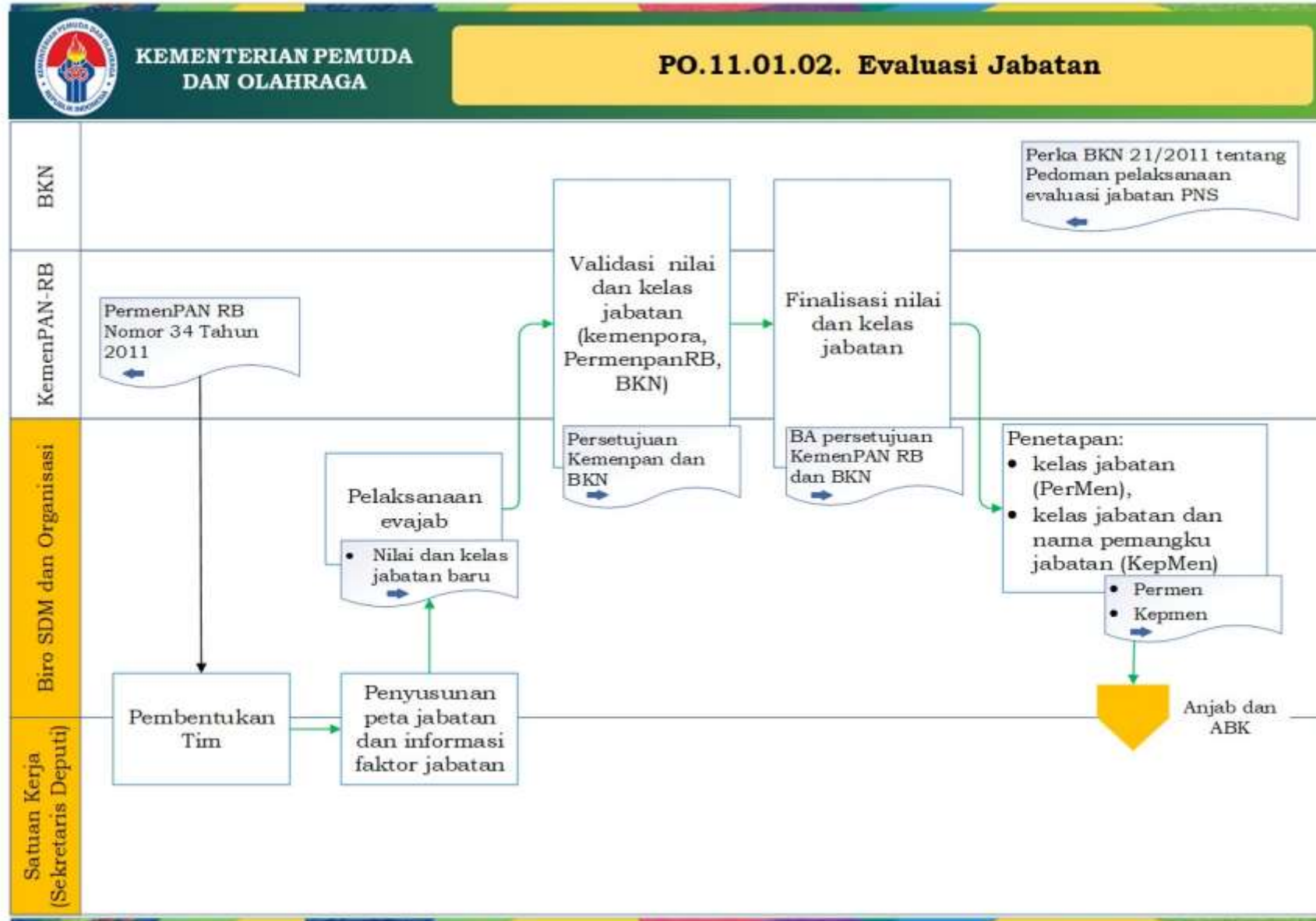

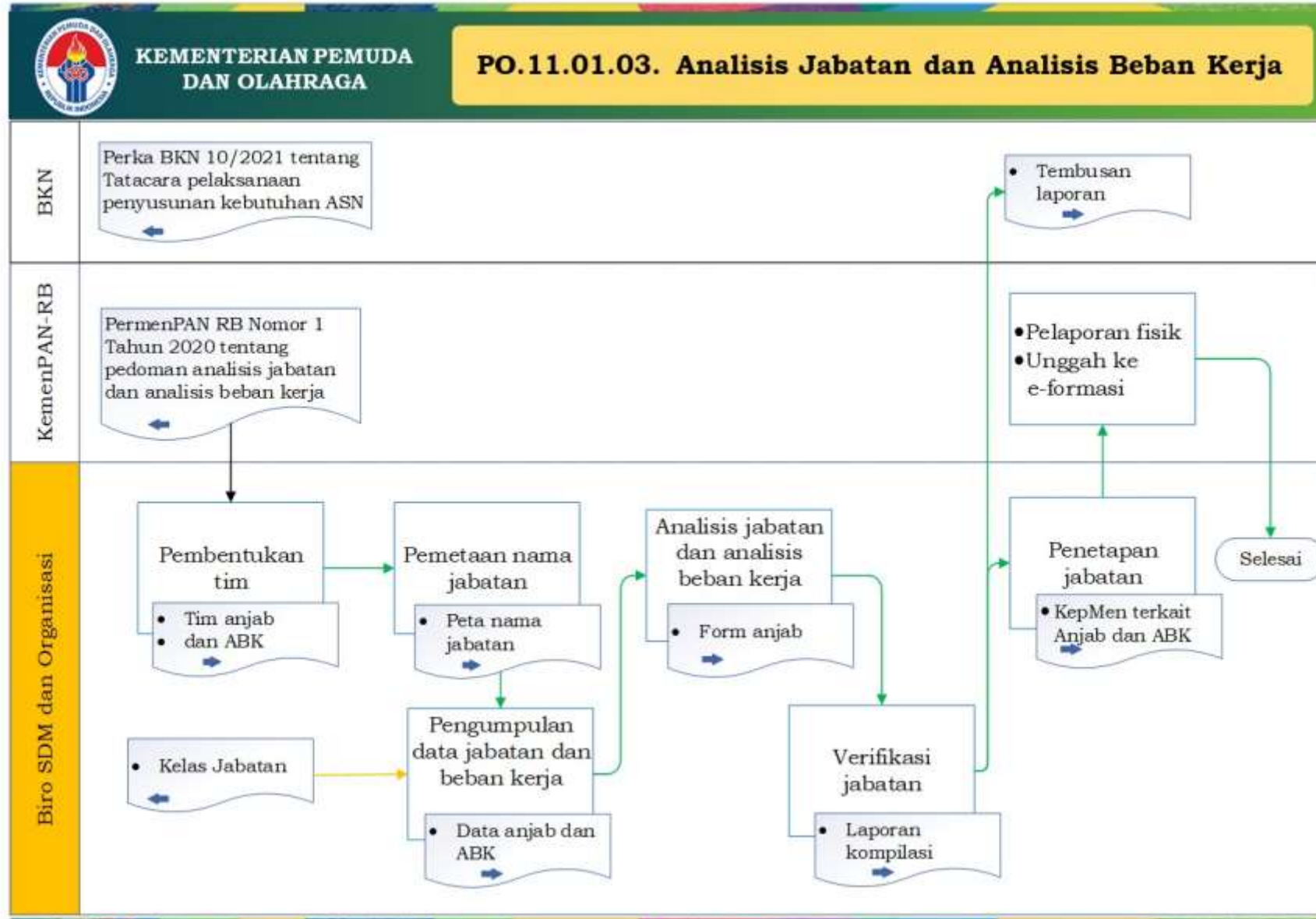

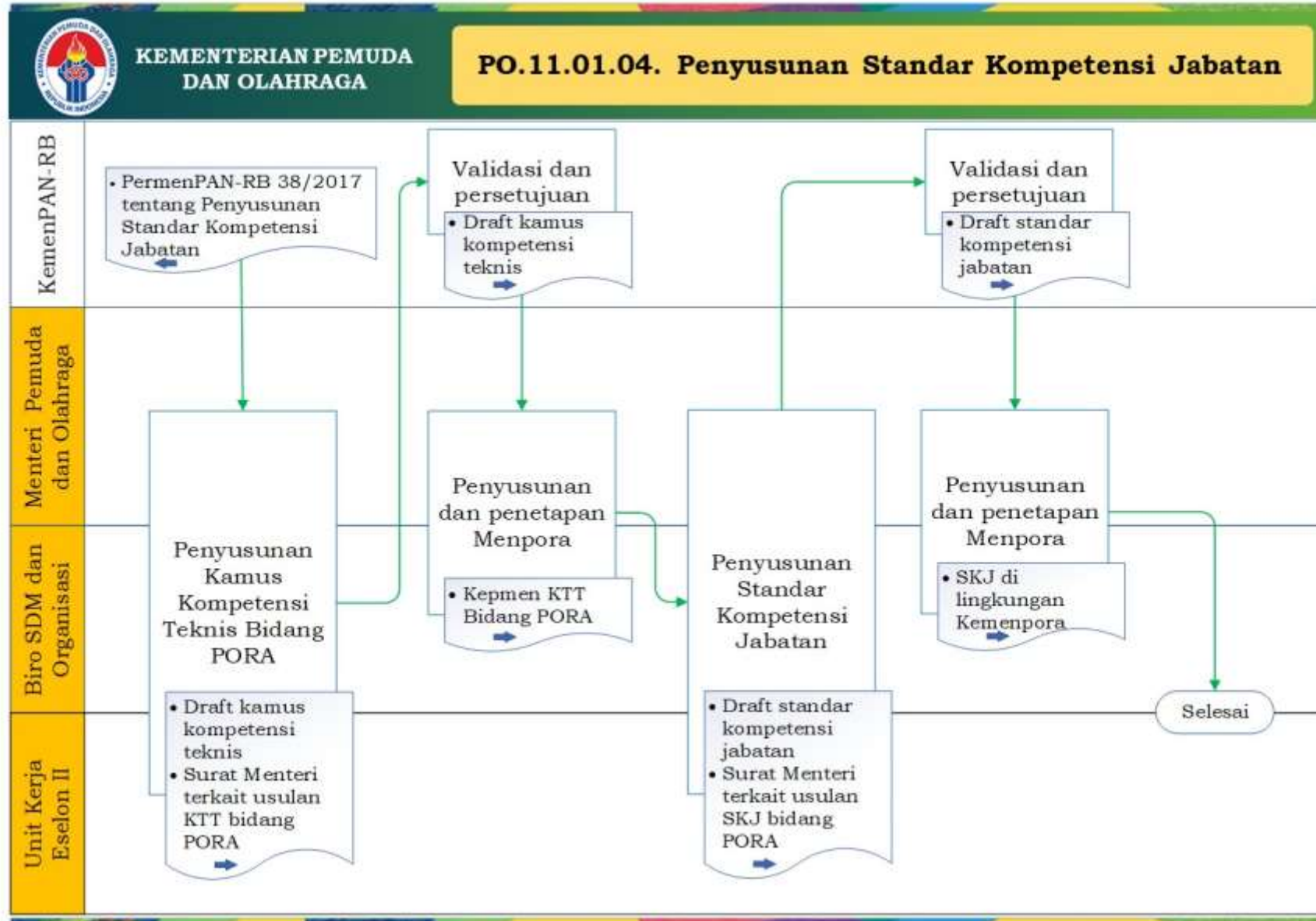

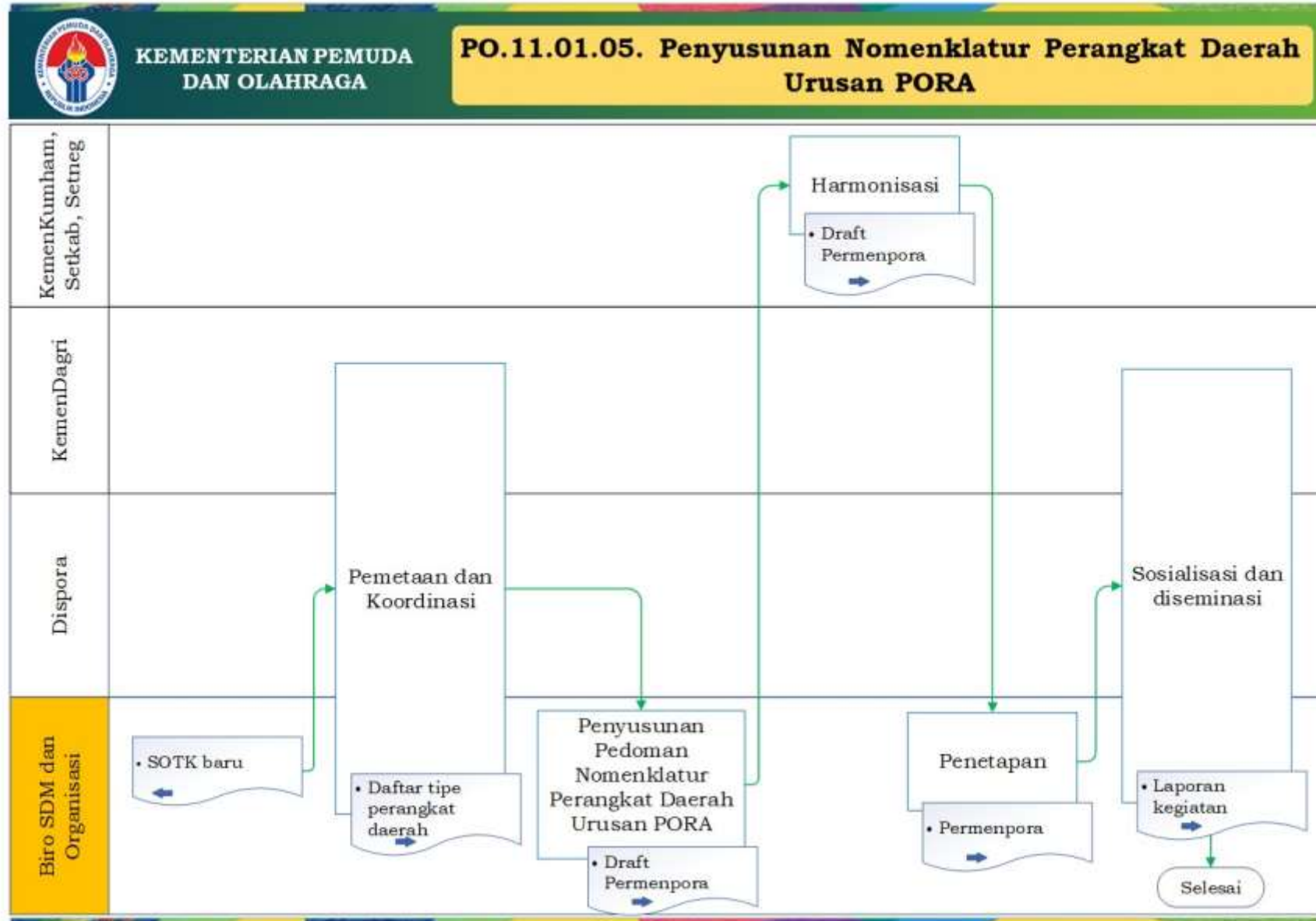



Cakupan Peta Proses Bisnis PO.11 Pengelolaan Organisasi dan Tata Laksana

Peta proses bisnis
(L0)

PO.11. Pengelolaan
Organisasi dan Tata
Laksana

Peta sub proses
(L1)

PO.11.02. Penataan
Tata Laksana

Peta lintas fungsi (L2)

PO.11.02.01. Penyusunan dan Evaluasi Proses
Bisnis

PO.11.02.02. Penyusunan dan Evaluasi SOP

PO.11.02.03. Penyusunan Standar Pelayanan

PO.11.02.04. Penyusunan dan Evaluasi
Sistem Kerja

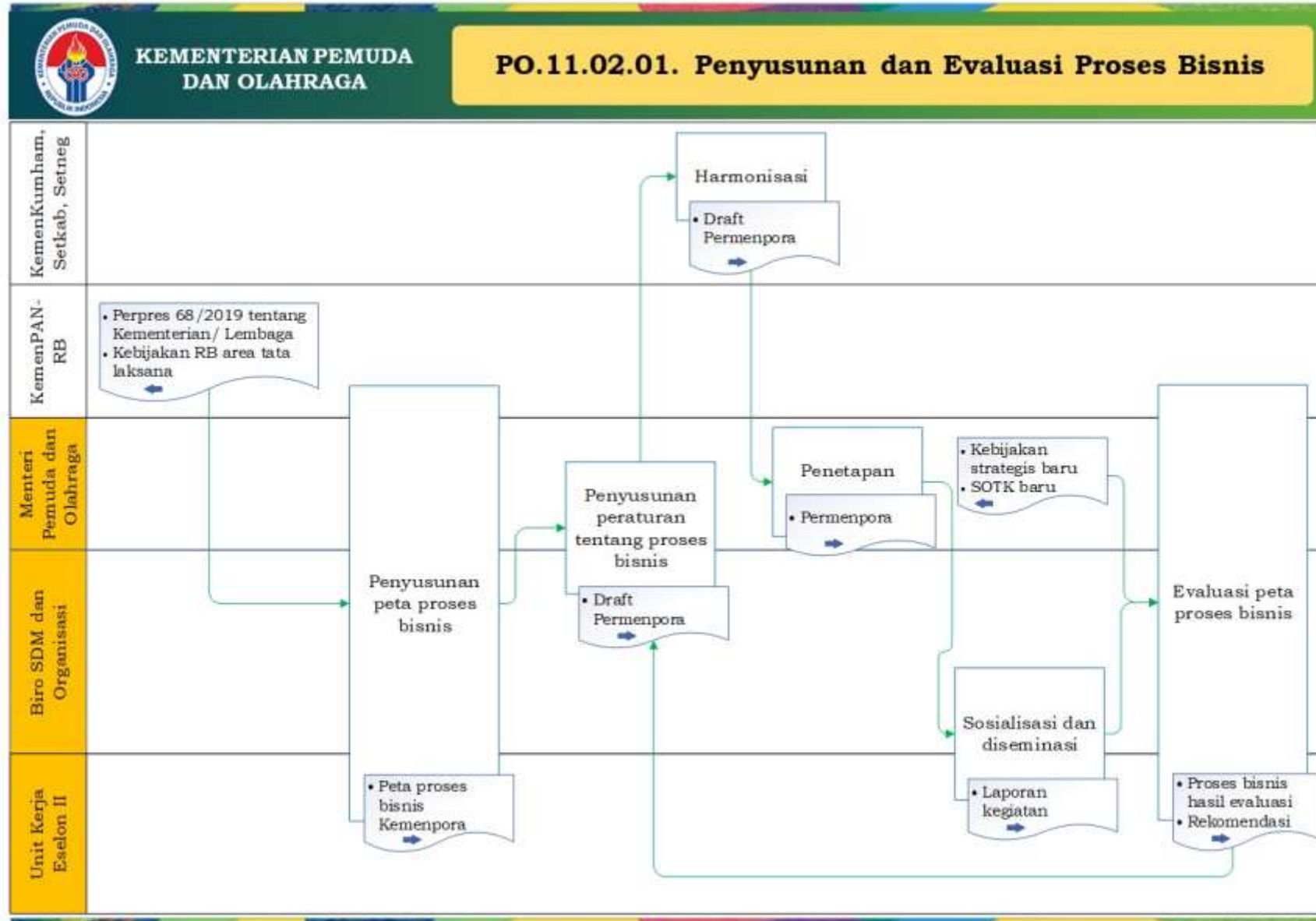

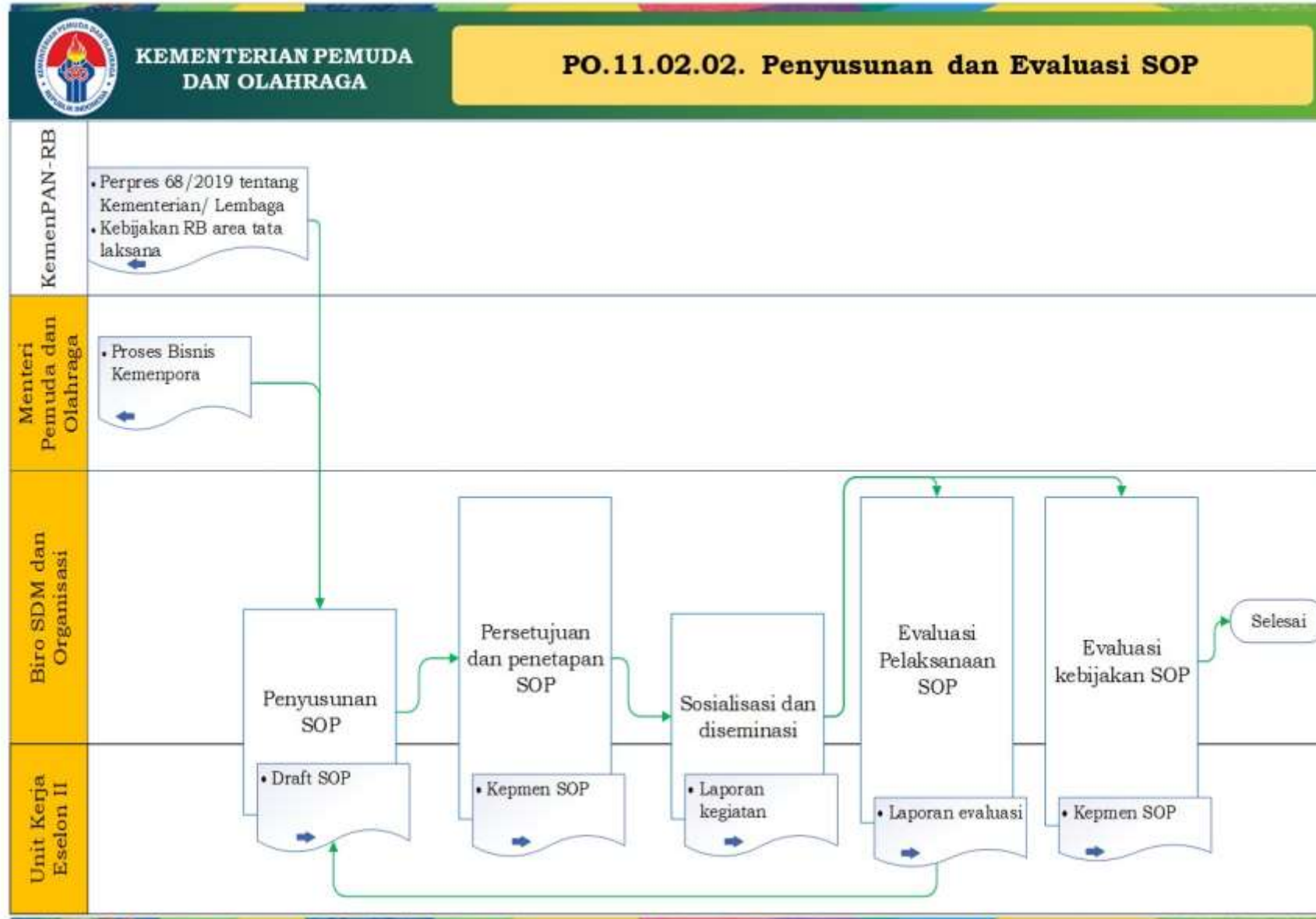

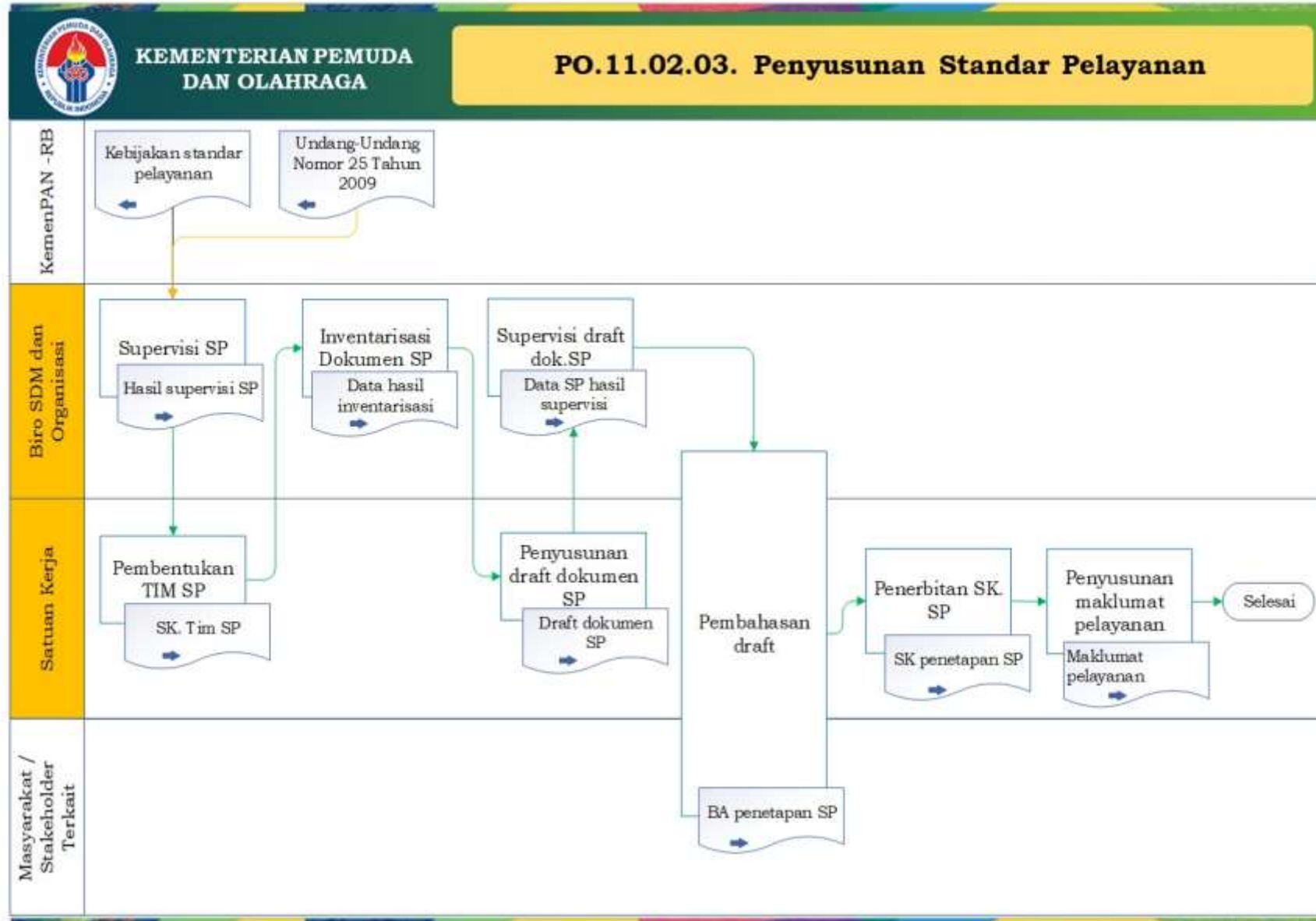

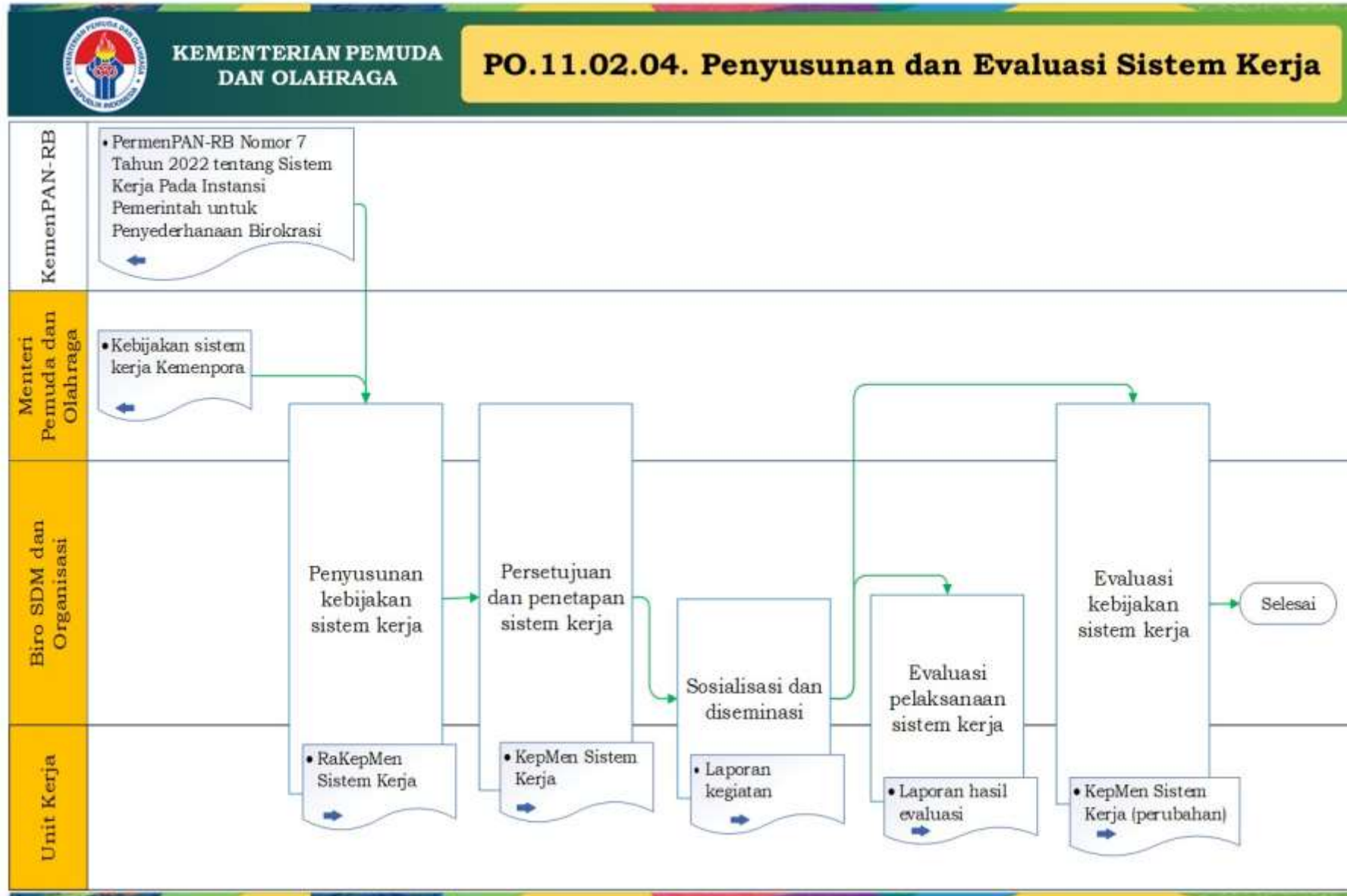



Cakupan Peta Proses Bisnis PO.12 Pengelolaan Hukum dan Kerja Sama

Peta proses bisnis
(L0)

PO.12. Pengelolaan
Hukum dan Kerja
Sama

Peta sub proses
(L1)

PO.12.01. Pengelolaan
Layanan Hukum

Peta lintas fungsi (L2)

PO.12.01.01a. Pembentukan Undang-Undang
atas prakarsa DPR

PO.12.01.01b. Pembentukan Undang-Undang
atas prakarsa Pemerintah

PO.12.01.01c. Pembentukan PP dan PERPRES
melalui ijin prakarsa

PO.12.01.01d. Pembentukan PP dan PERPRES
melalui progsun

PO.12.01.01e. Pembentukan peraturan
Menteri melalui ijin prakarsa

PO.12.01.01f. Pembentukan peraturan
Menteri melalui perencanaan

PO.12.01.01g. Pembentukan Keputusan
Presiden

PO.12.01.01h. Pembentukan Instruksi
Presiden

PO.12.01.01i. Pembentukan Keputusan
Menteri



Cakupan Peta Proses Bisnis PO.12 Pengelolaan Hukum dan Kerja Sama

Peta proses bisnis
(L0)

PO.12. Pengelolaan
Hukum dan Kerja
Sama

Peta sub proses
(L1)

PO.12.01. Pengelolaan
Layanan Hukum

Peta lintas fungsi (L2)

PO.12.01.02. Layanan Advokasi (Litigasi dan
Non Litigasi)

PO.12.01.03. Layanan Pemberian Pendapat
Hukum

PO.12.01.04. Pengelolaan JDIH

PO.12.01.05. Layanan Perjanjian Hukum

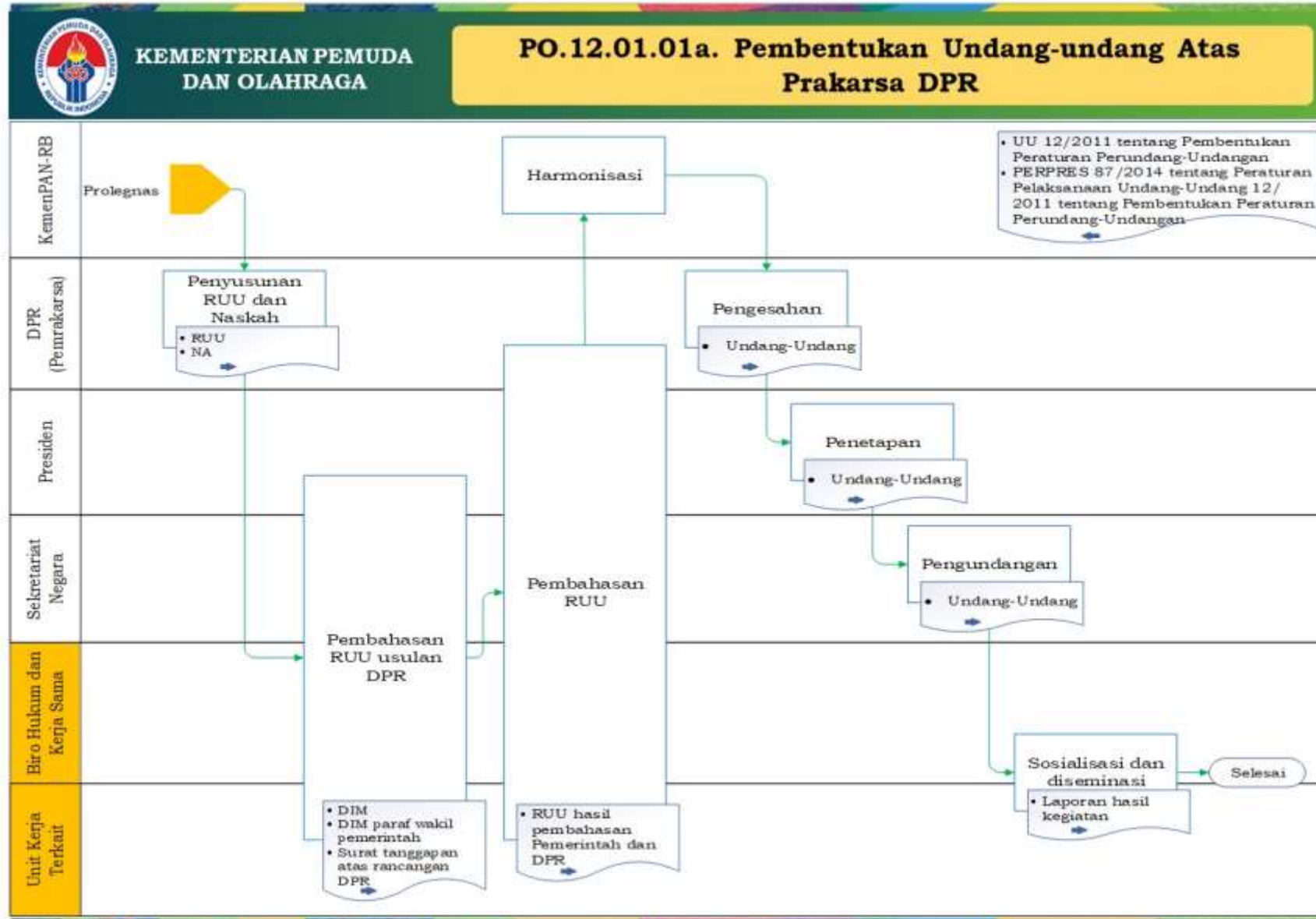

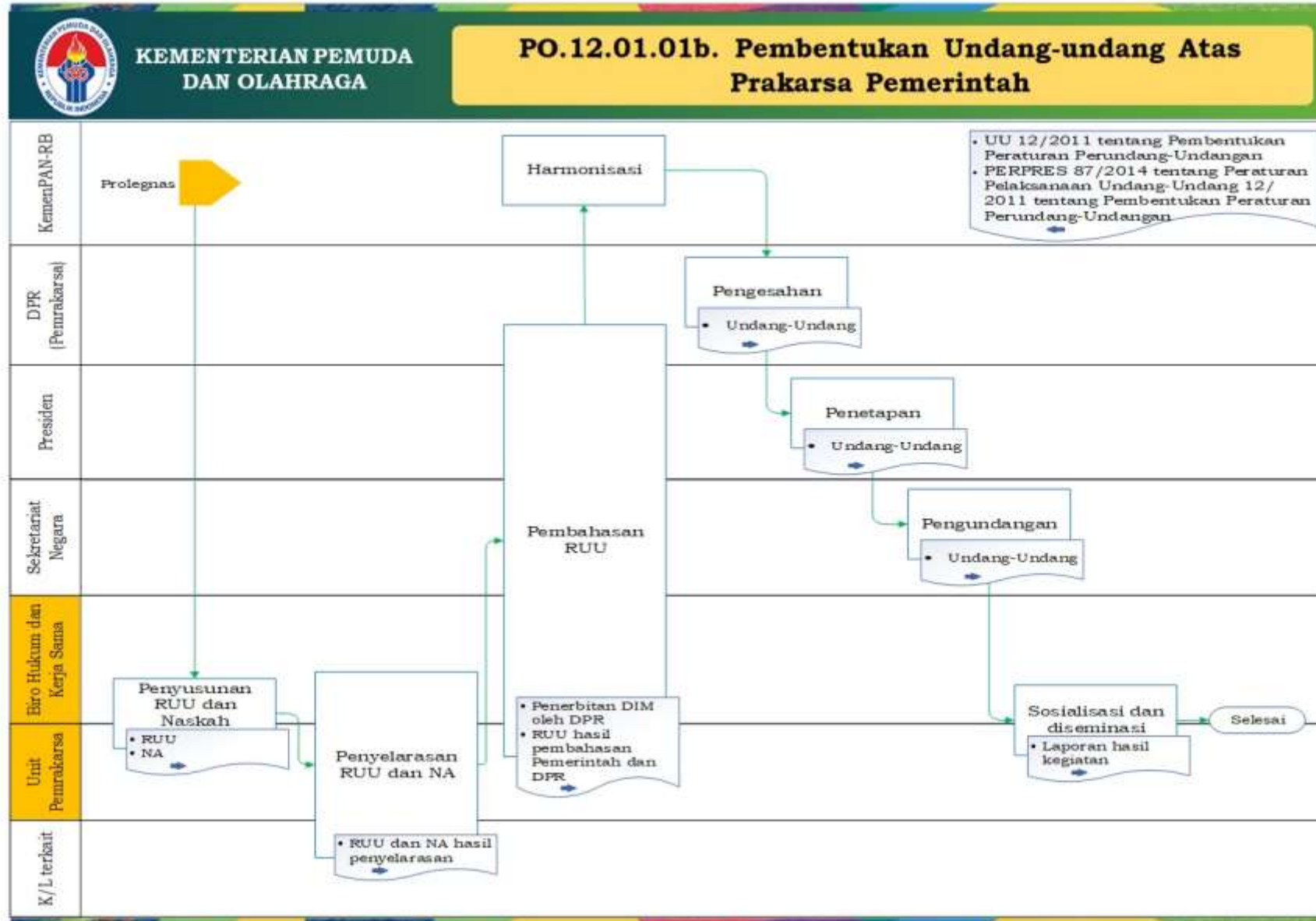

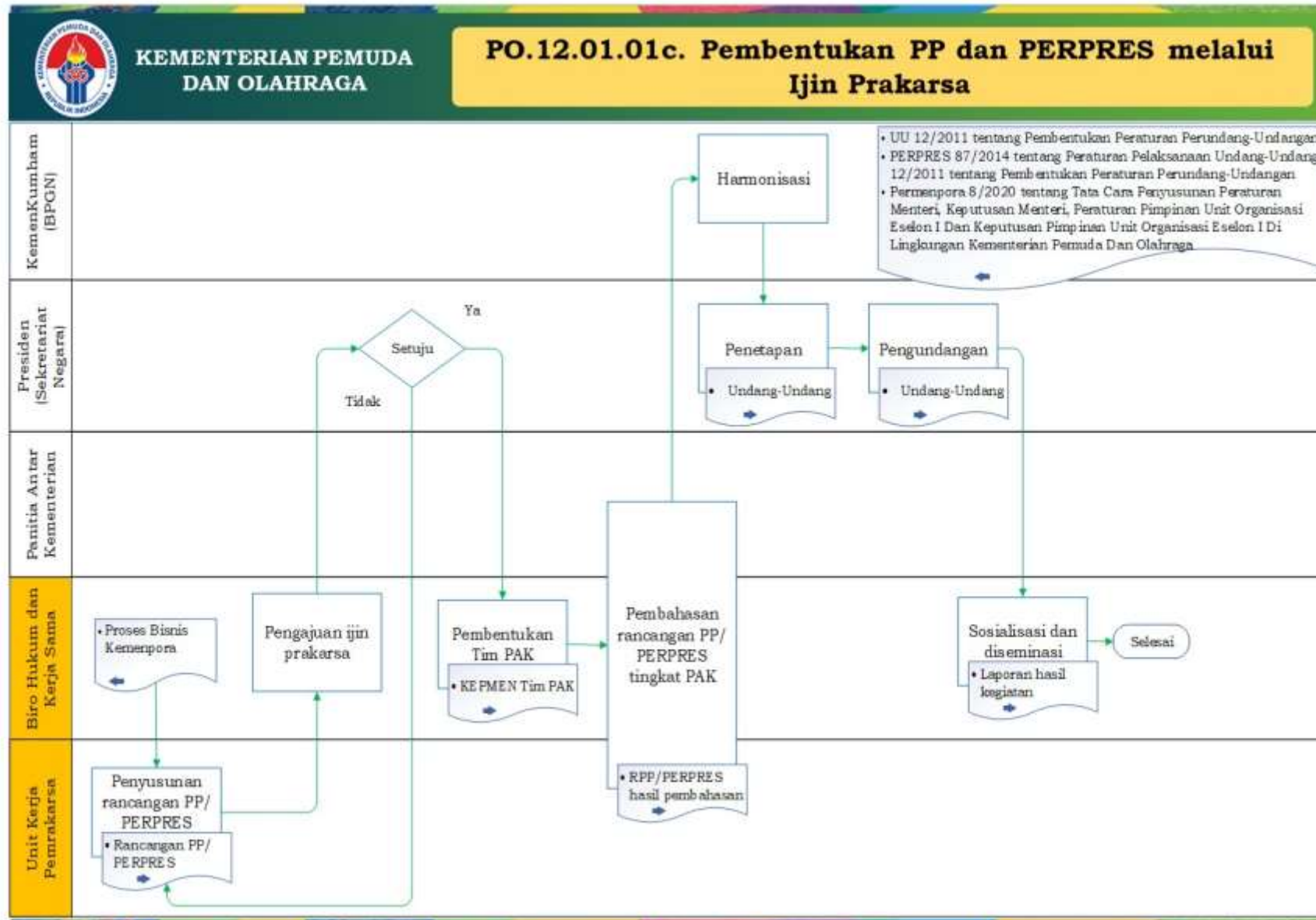

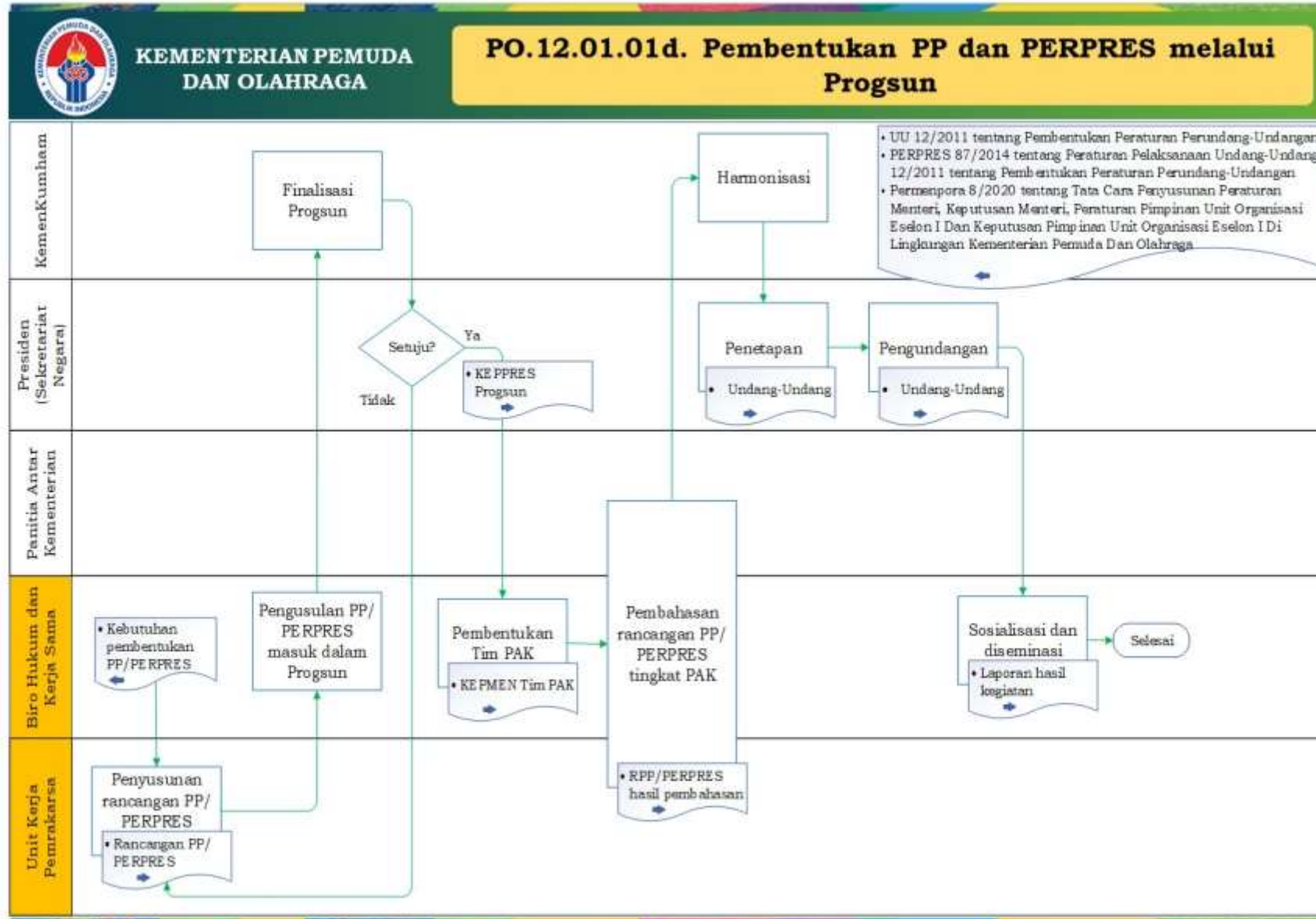

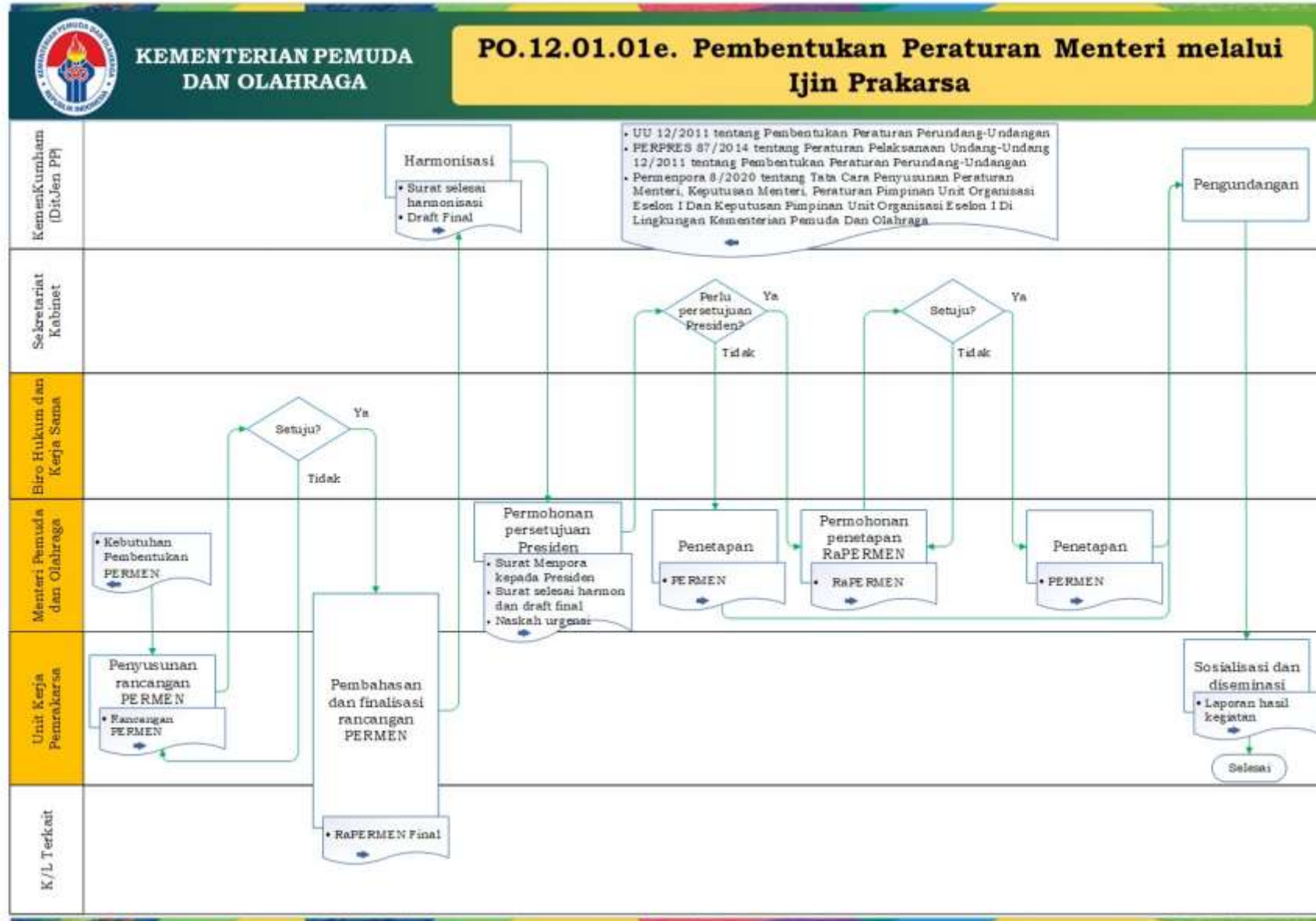

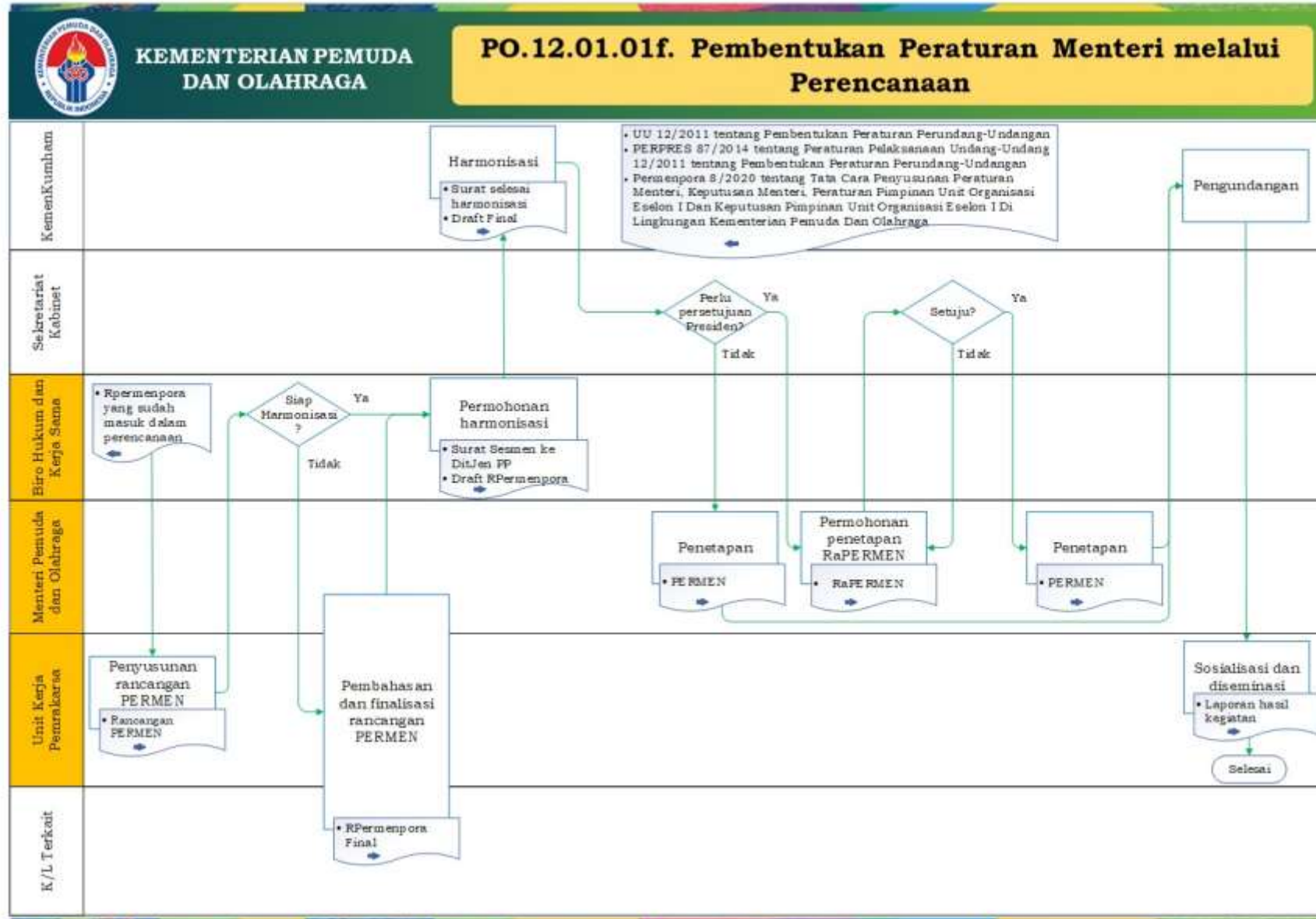

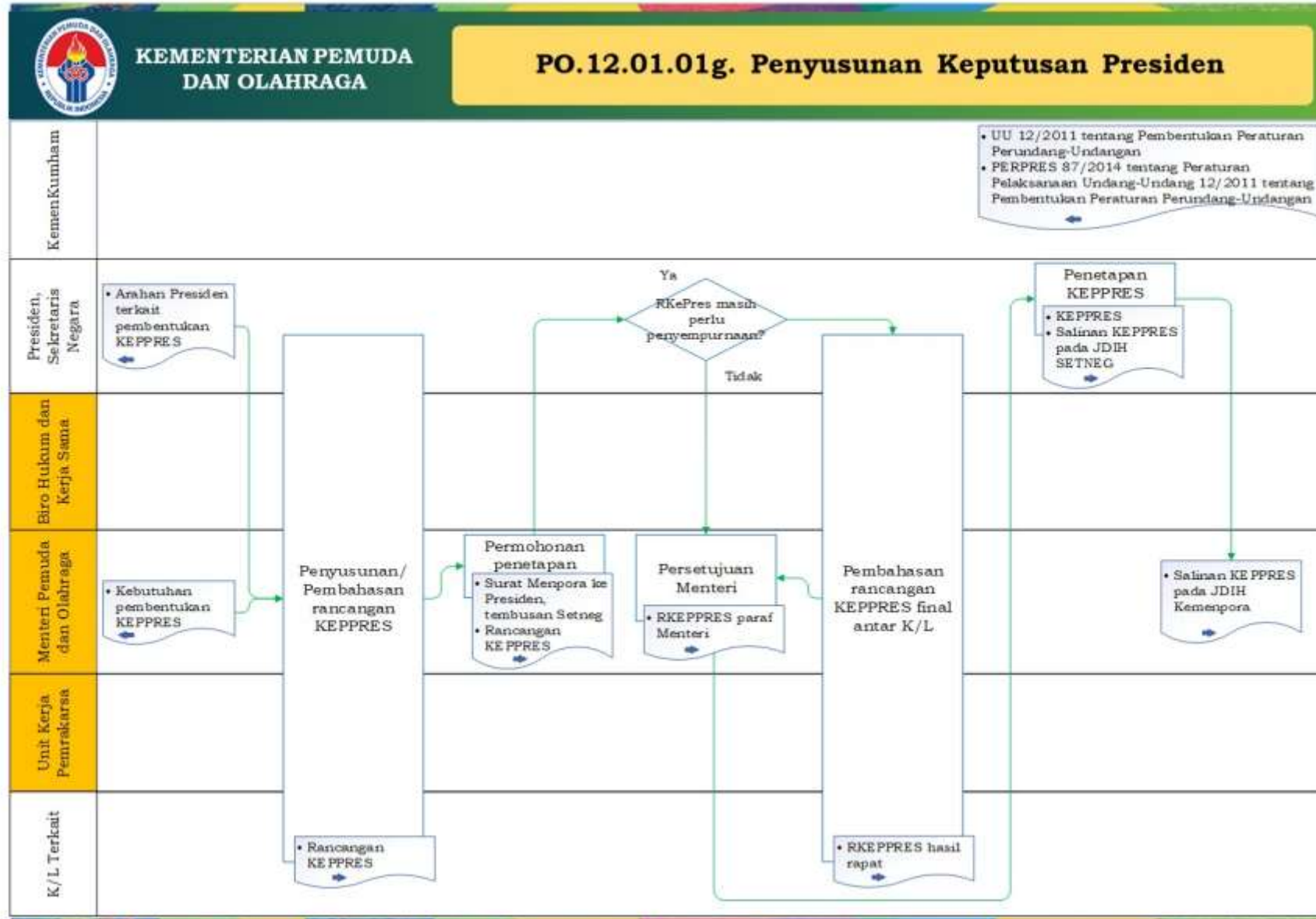

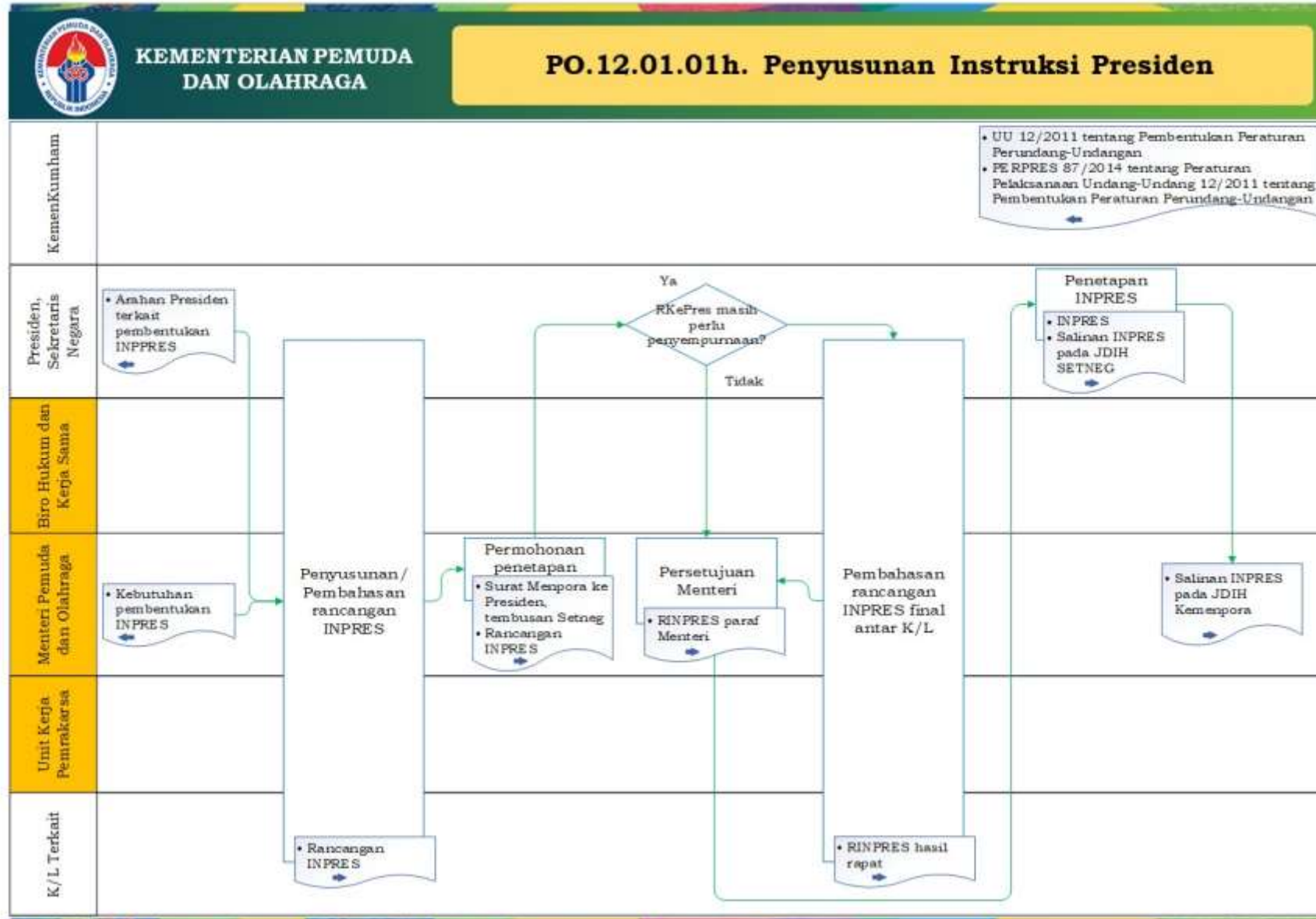

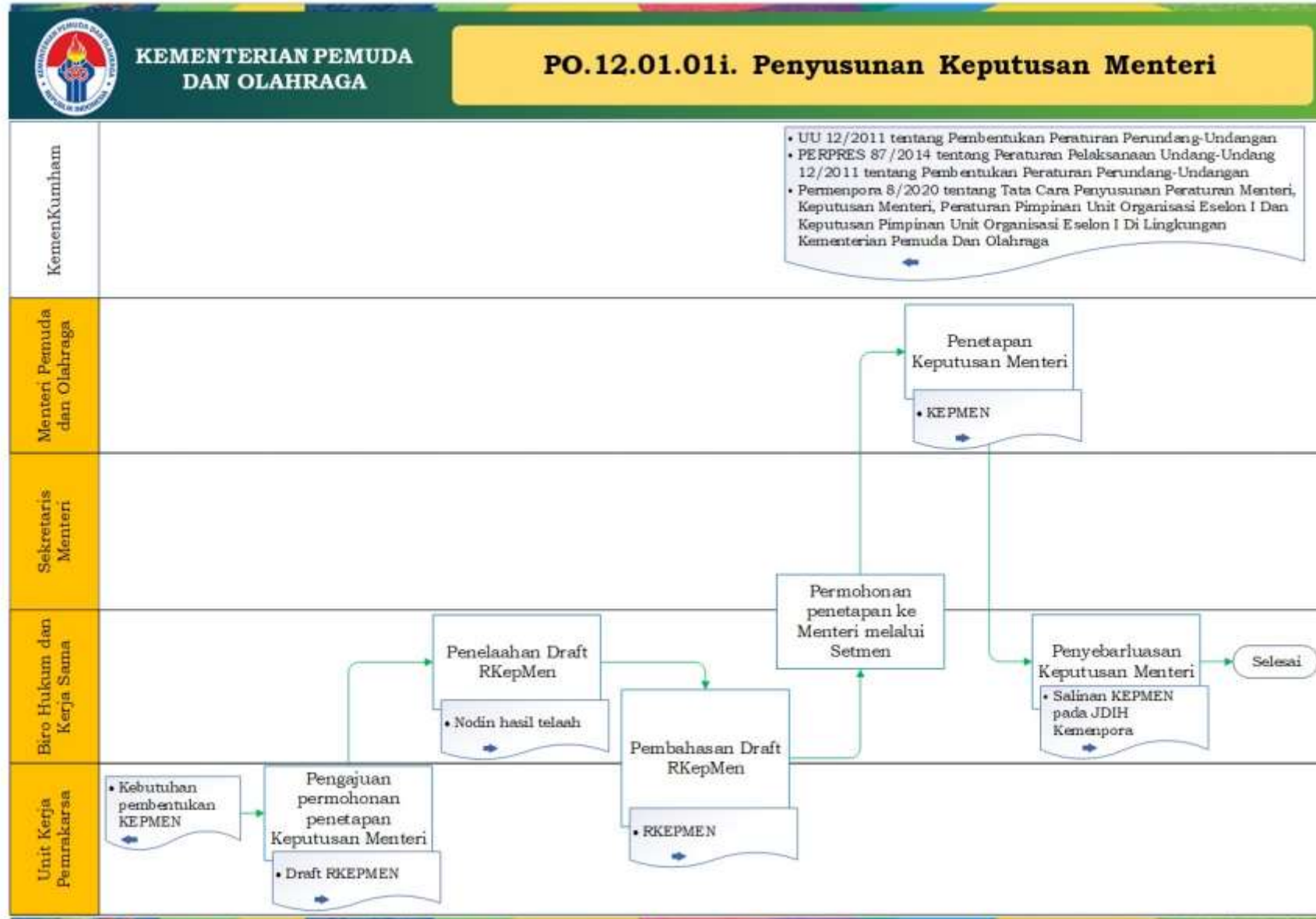

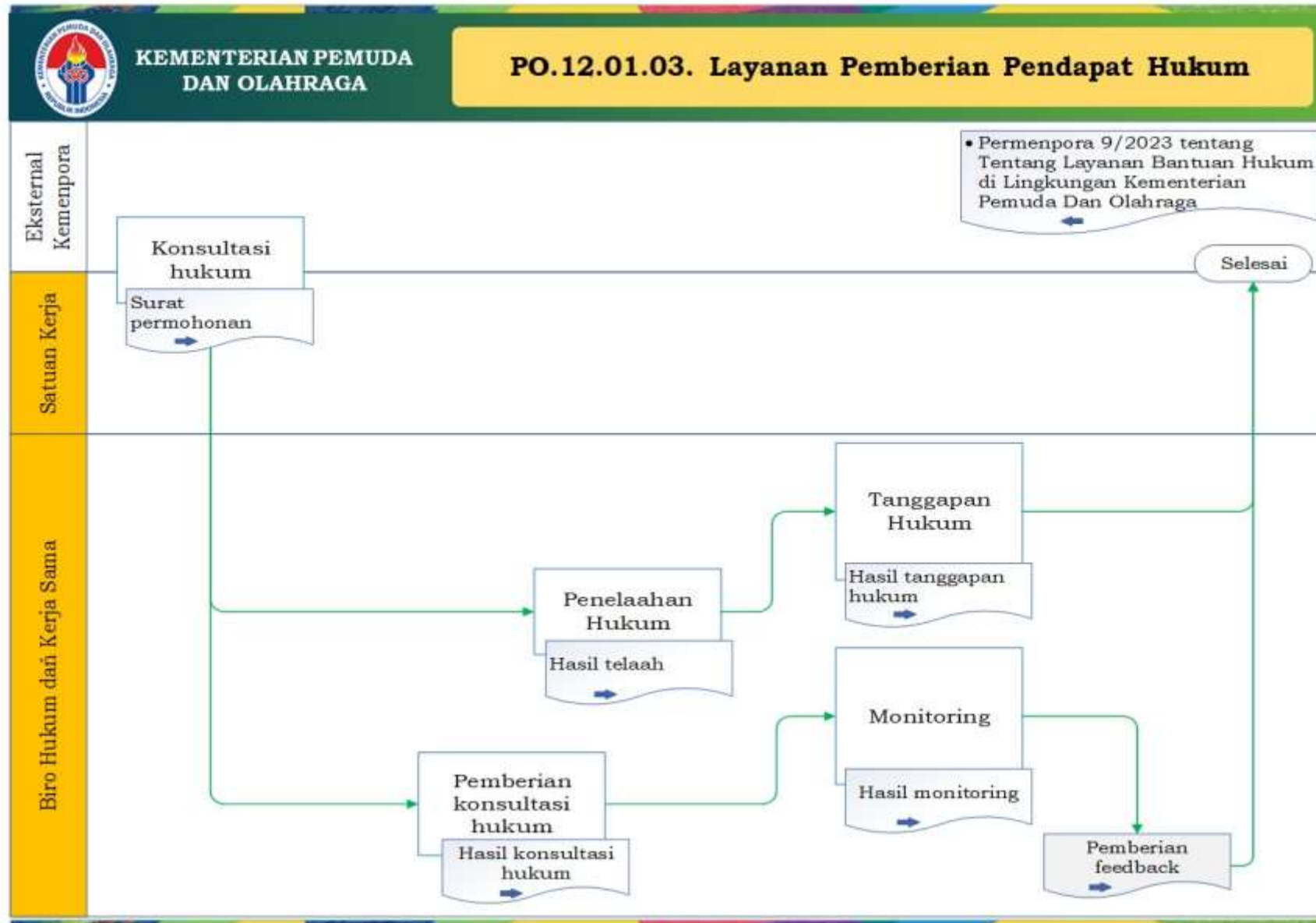

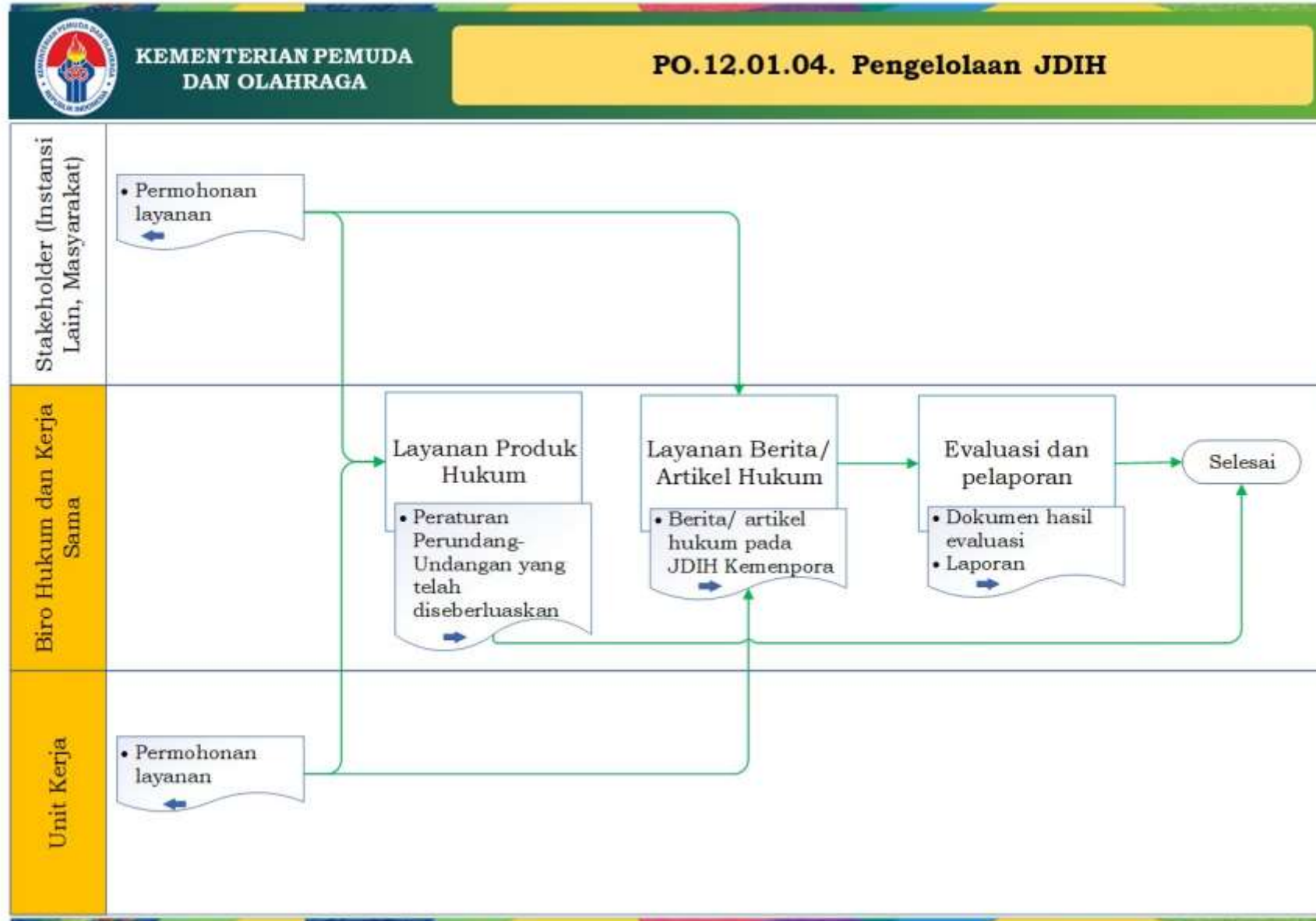

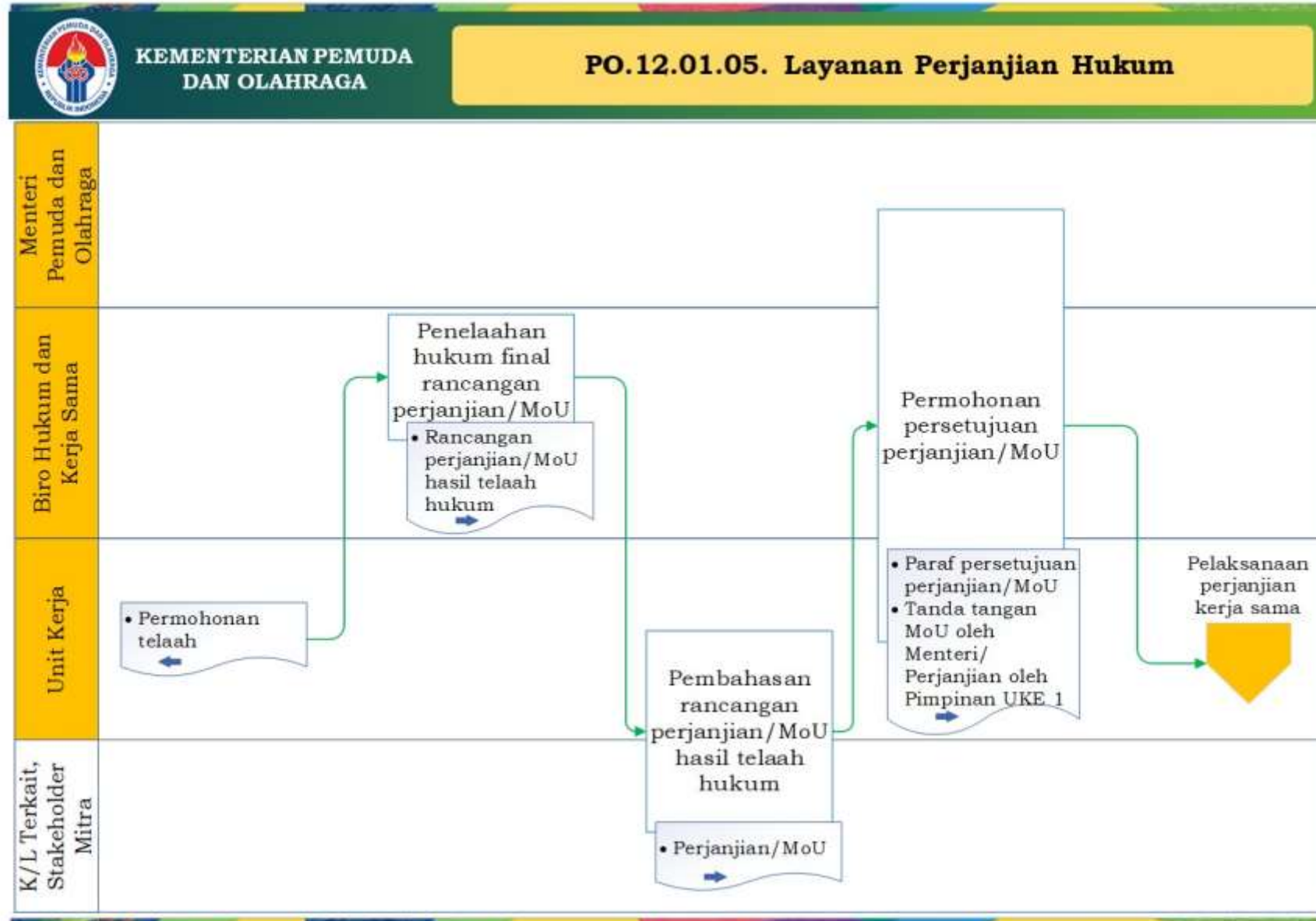



Cakupan Peta Proses Bisnis PO.12 Pengelolaan Hukum dan Kerja Sama

Peta proses bisnis
(L0)

PO.12. Pengelolaan
Hukum dan Kerja
Sama

Peta sub proses
(L1)

PO.12.02. Pengelolaan
Layanan Kerja Sama

Peta lintas fungsi (L2)

PO.12.02.01. Layanan Kerja Sama Dalam
Negeri

PO.12.02.02. Layanan Kerja Sama Luar Negeri

PO.12.02.03. Administrasi Perjalanan Dinas
Luar Negeri

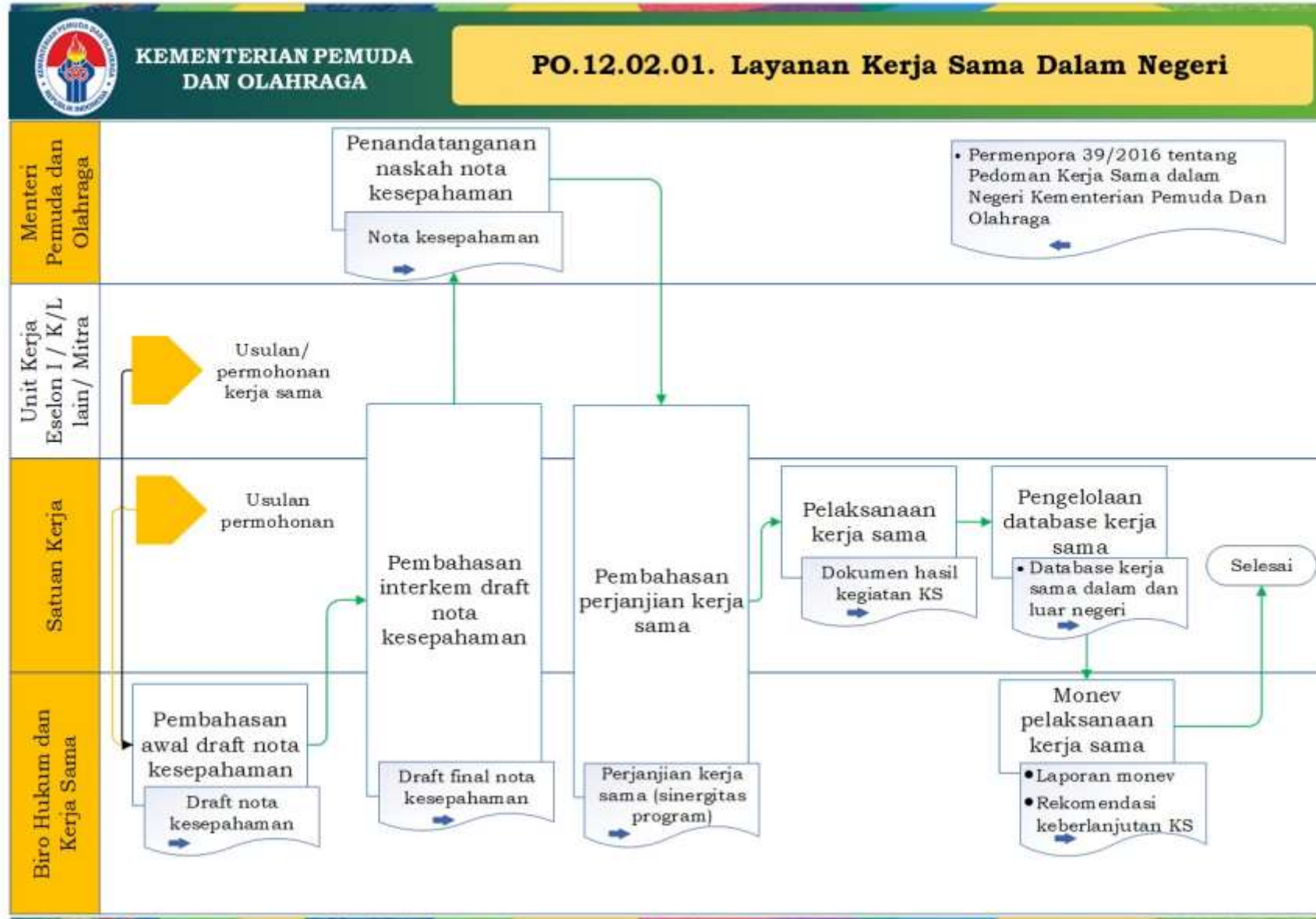

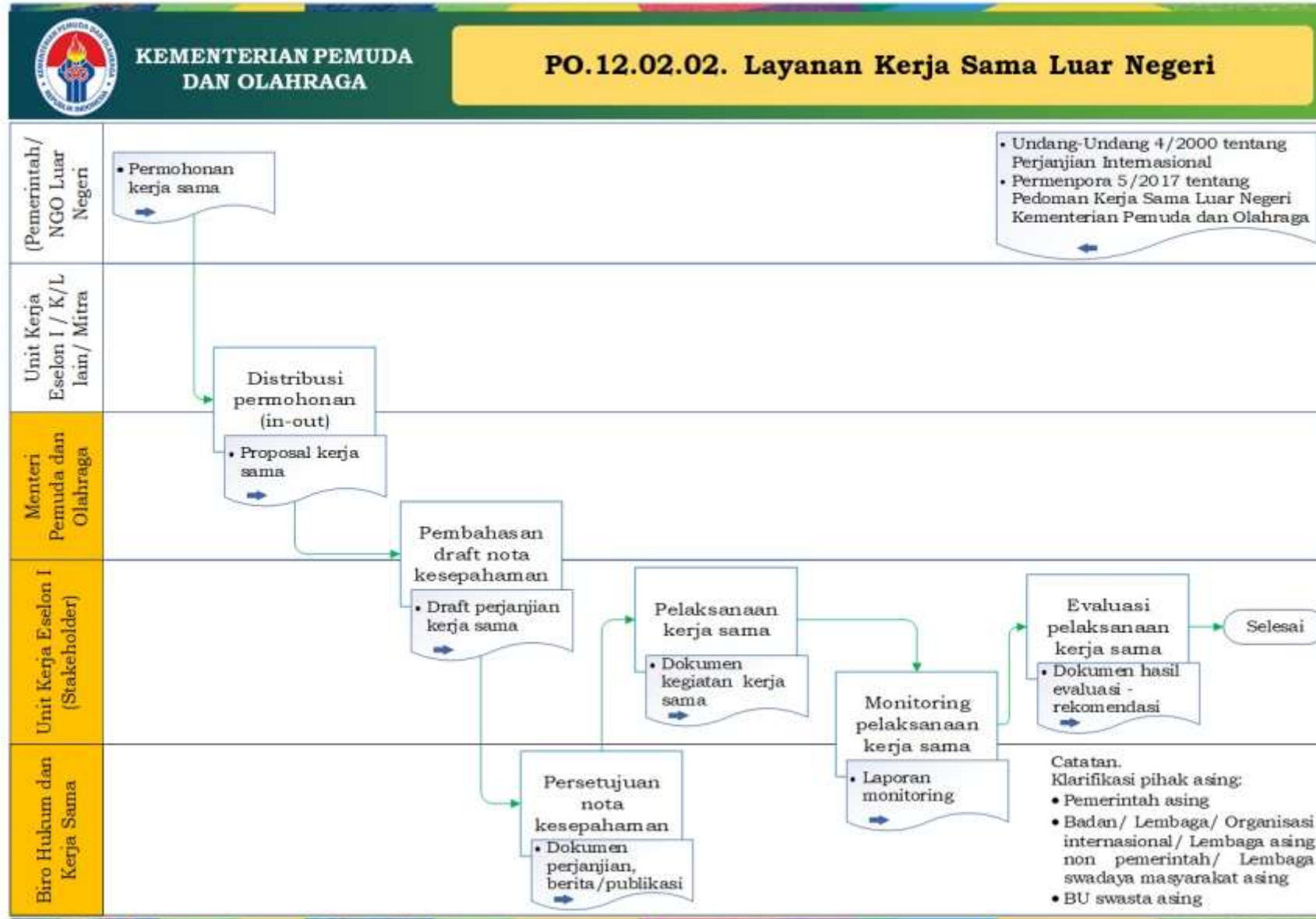

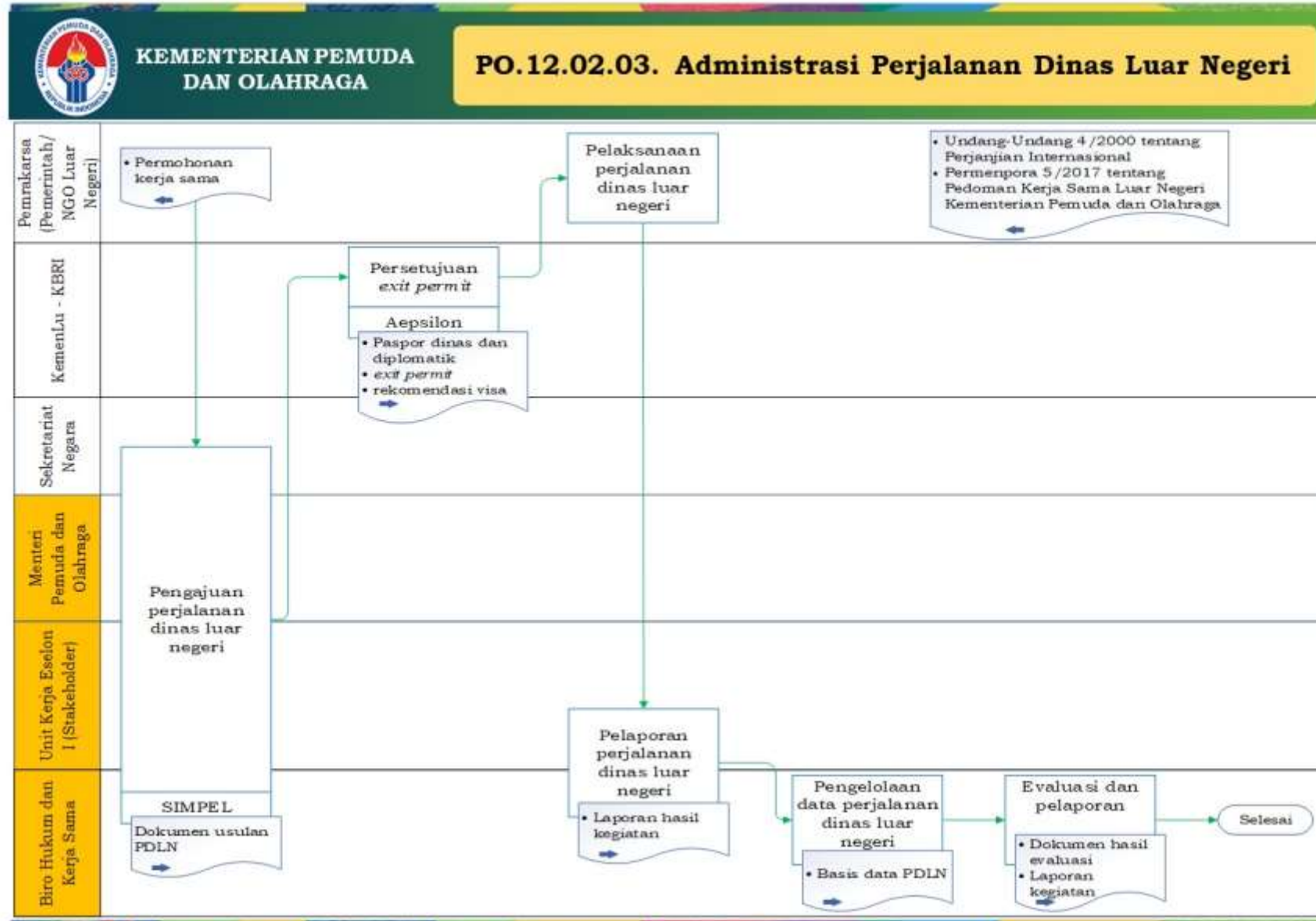



Cakupan Peta Proses Bisnis PO.13 Pengelolaan TI dan Komunikasi

Peta proses bisnis
(L0)

PO.13. Pengelolaan TI
dan Komunikasi

Peta sub proses
(L1)

PO.13.01. Pengelolaan
Teknologi Informasi

Peta lintas fungsi (L2)

PO.13.01.01. Pengelolaan Sistem Aplikasi

PO.13.01.02. Pengelolaan Infrastruktur TIK

PO.13.01.03. Pengelolaan Data dan Informasi

PO.13.01.03. Pengelolaan Penerapan SPBE
Kemenpora

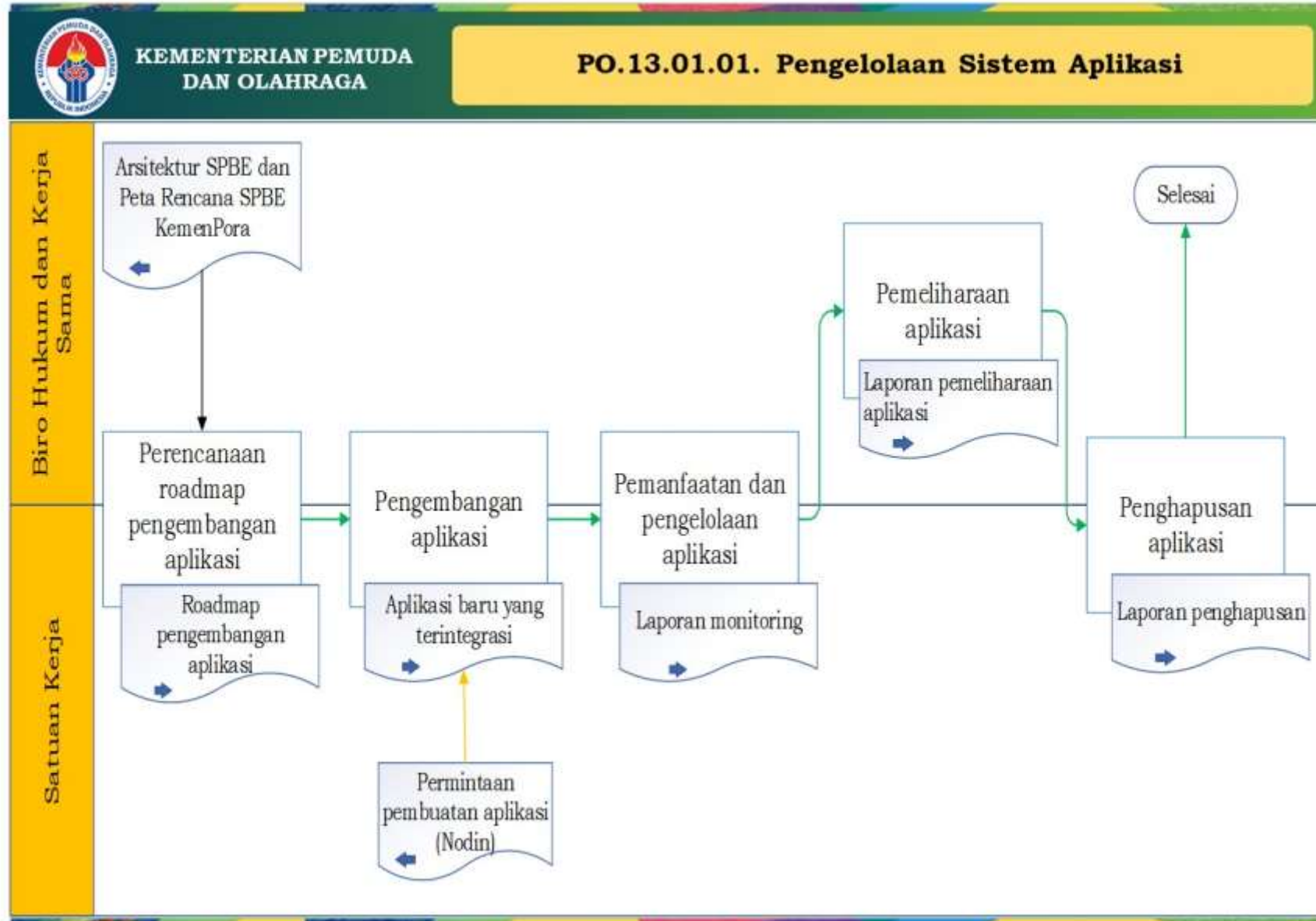

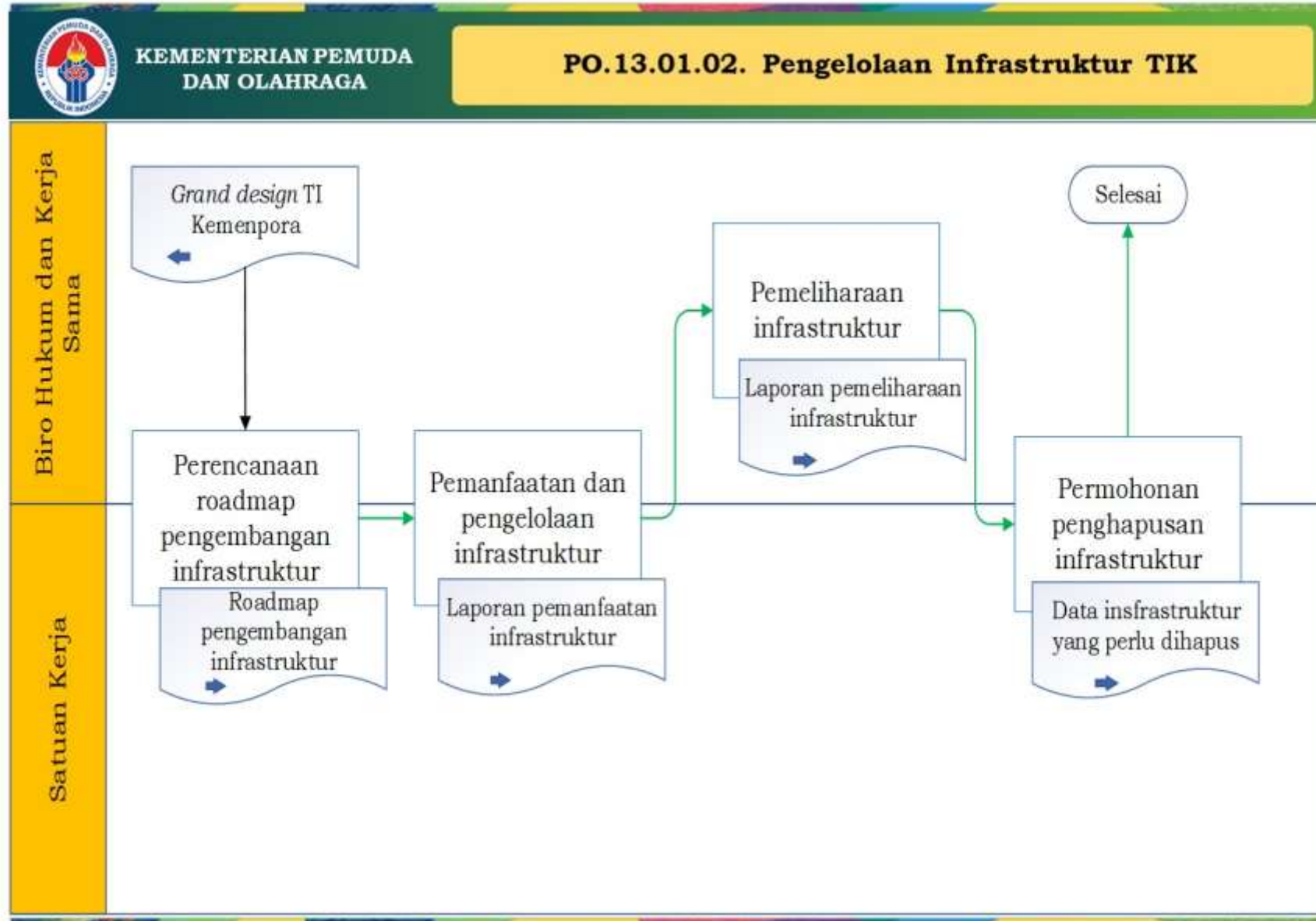

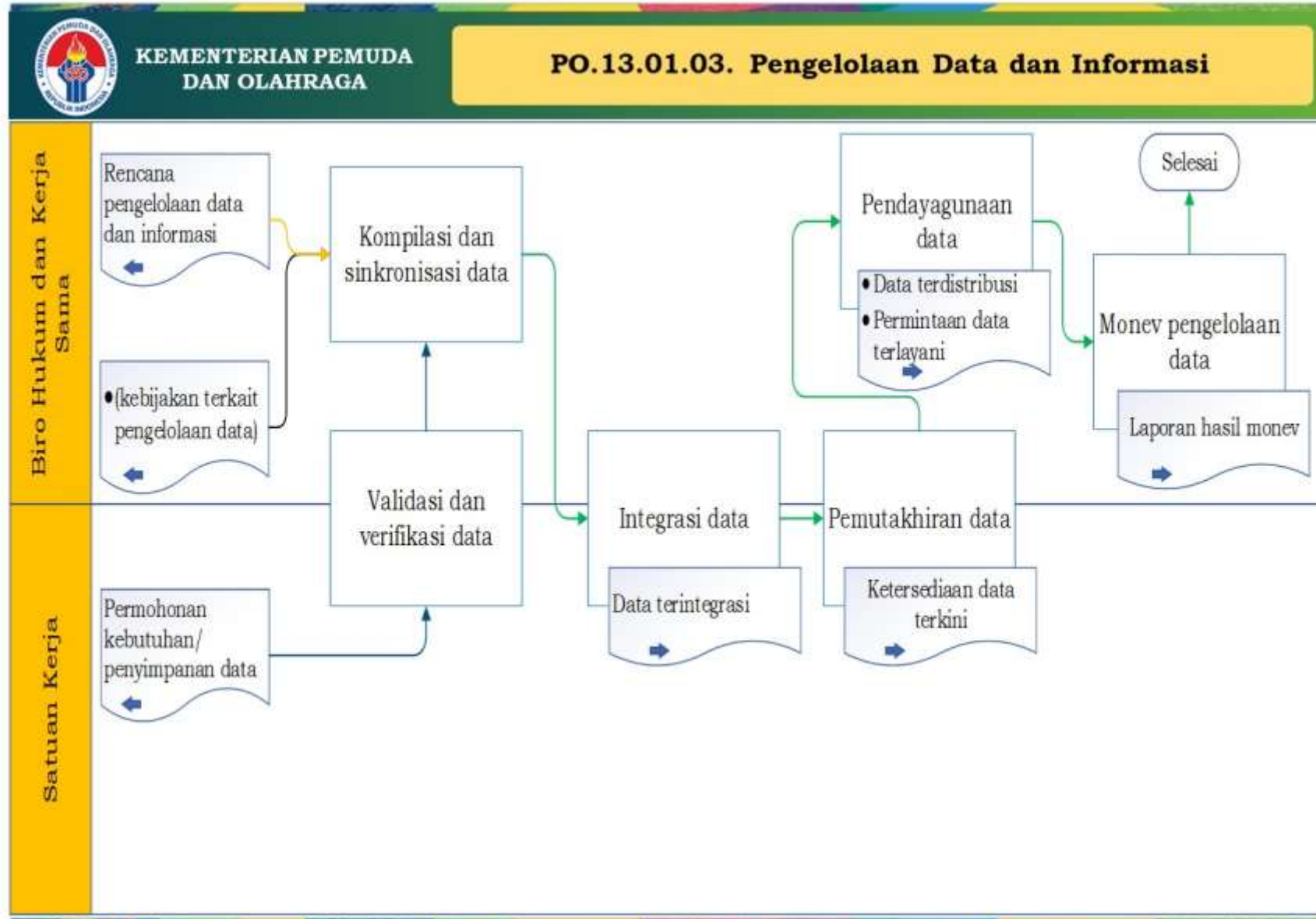

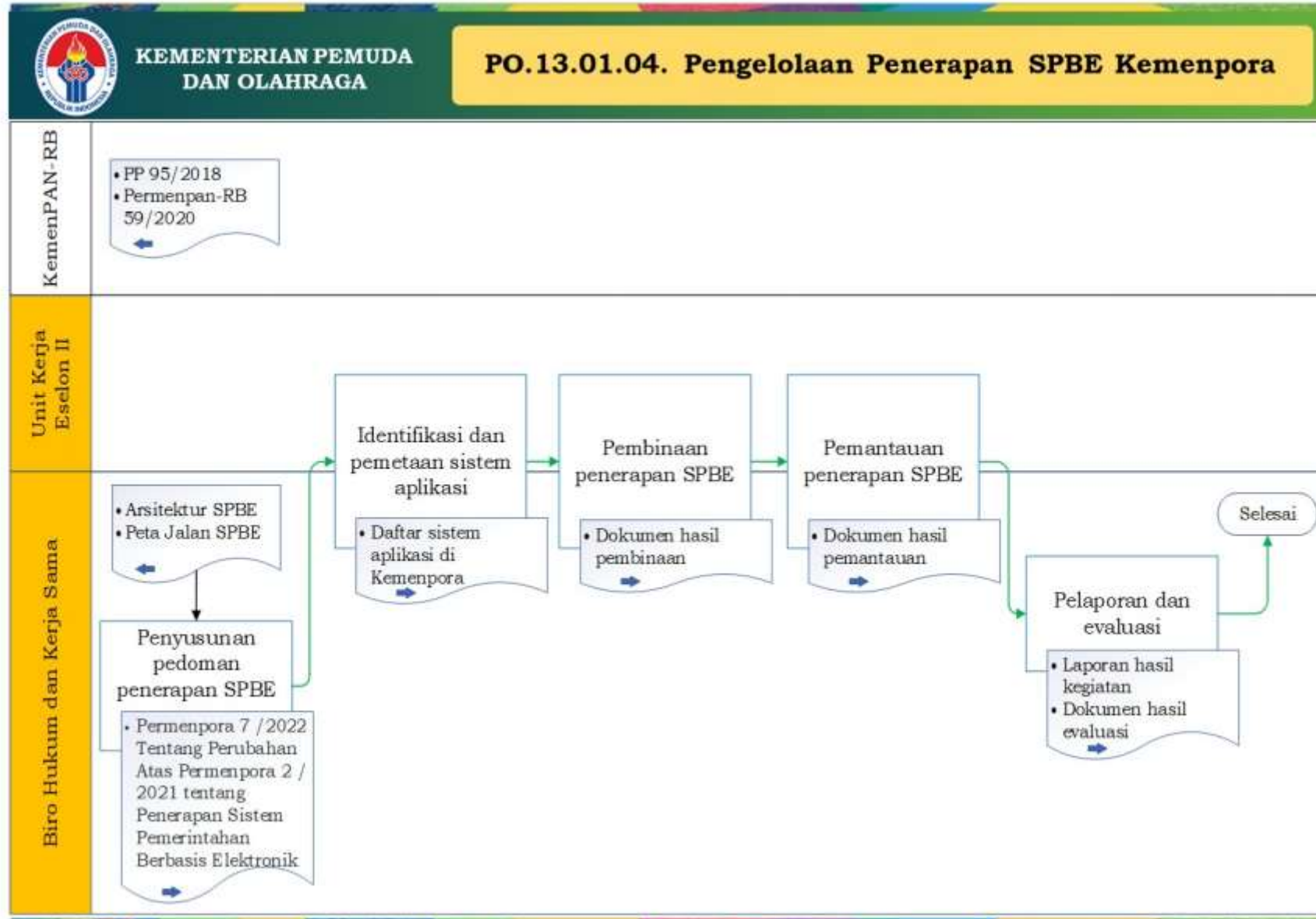



Cakupan Peta Proses Bisnis PO.13 Pengelolaan TI dan Komunikasi

Peta proses bisnis
(L0)

PO.13. Pengelolaan TI
dan Komunikasi

Peta sub proses
(L1)

PO.13.02. Pengelolaan
Hubungan Masyarakat

Peta lintas fungsi (L2)

PO.13.02.01. Pengelolaan Publikasi

PO.13.02.02. Pengelolaan Website dan Media
Sosial

PO.13.02.03. Pengelolaan Wawancara dan
Peliputan Media

PO.13.02.04. Pelayanan Informasi Publik

PO.13.02.05. Layanan Perpustakaan

PO.13.02.06. Layanan Pendokumentasian

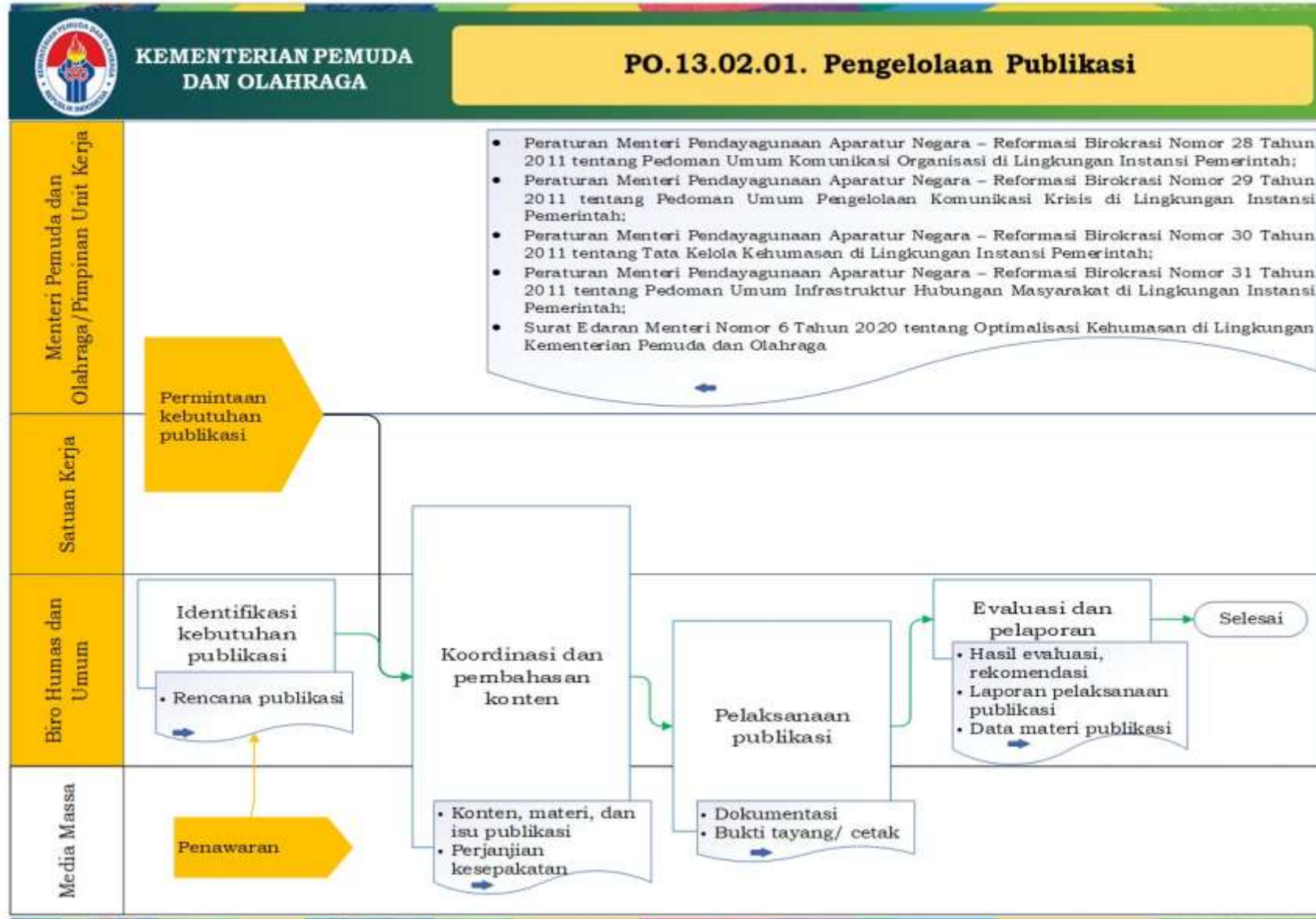

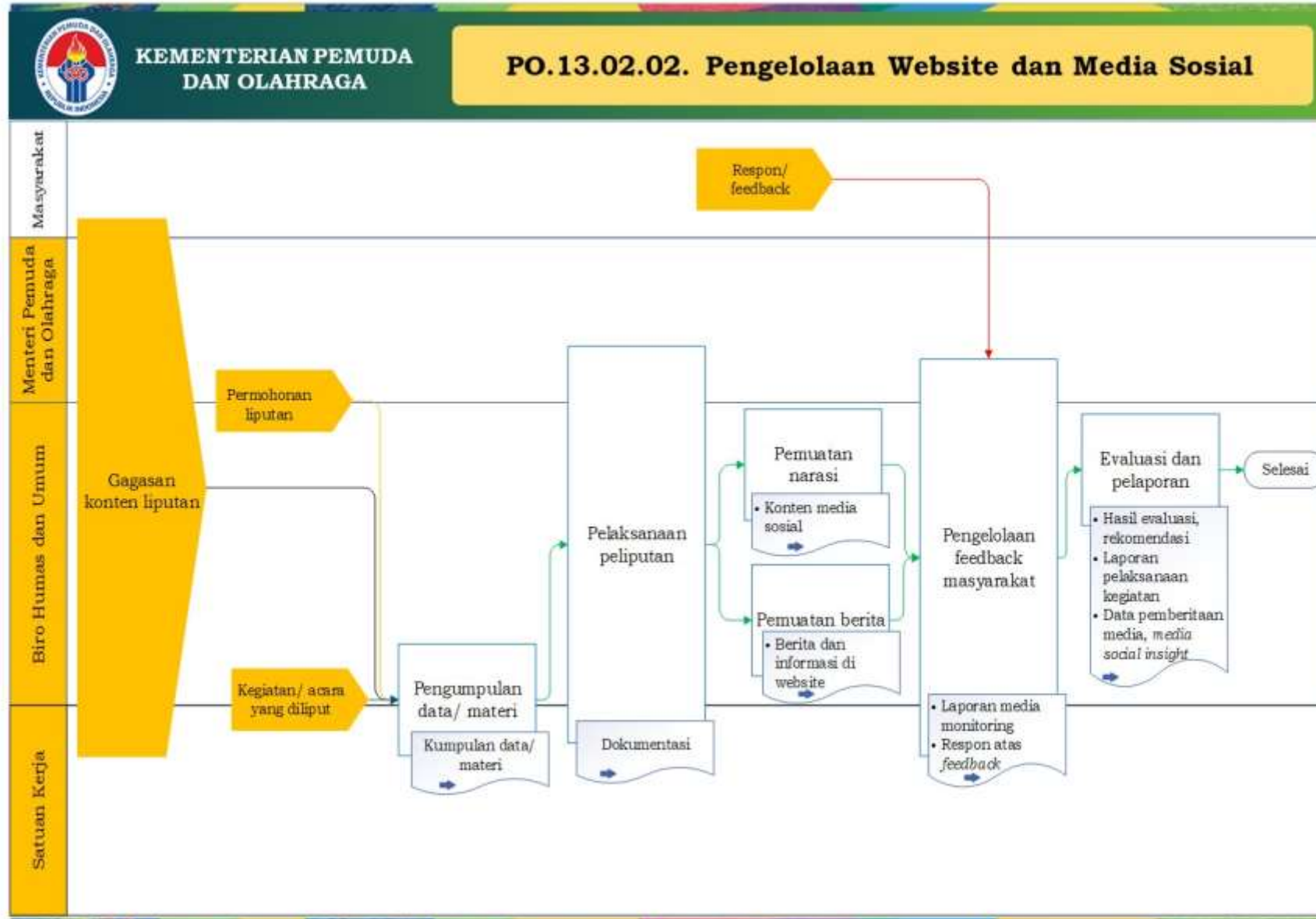

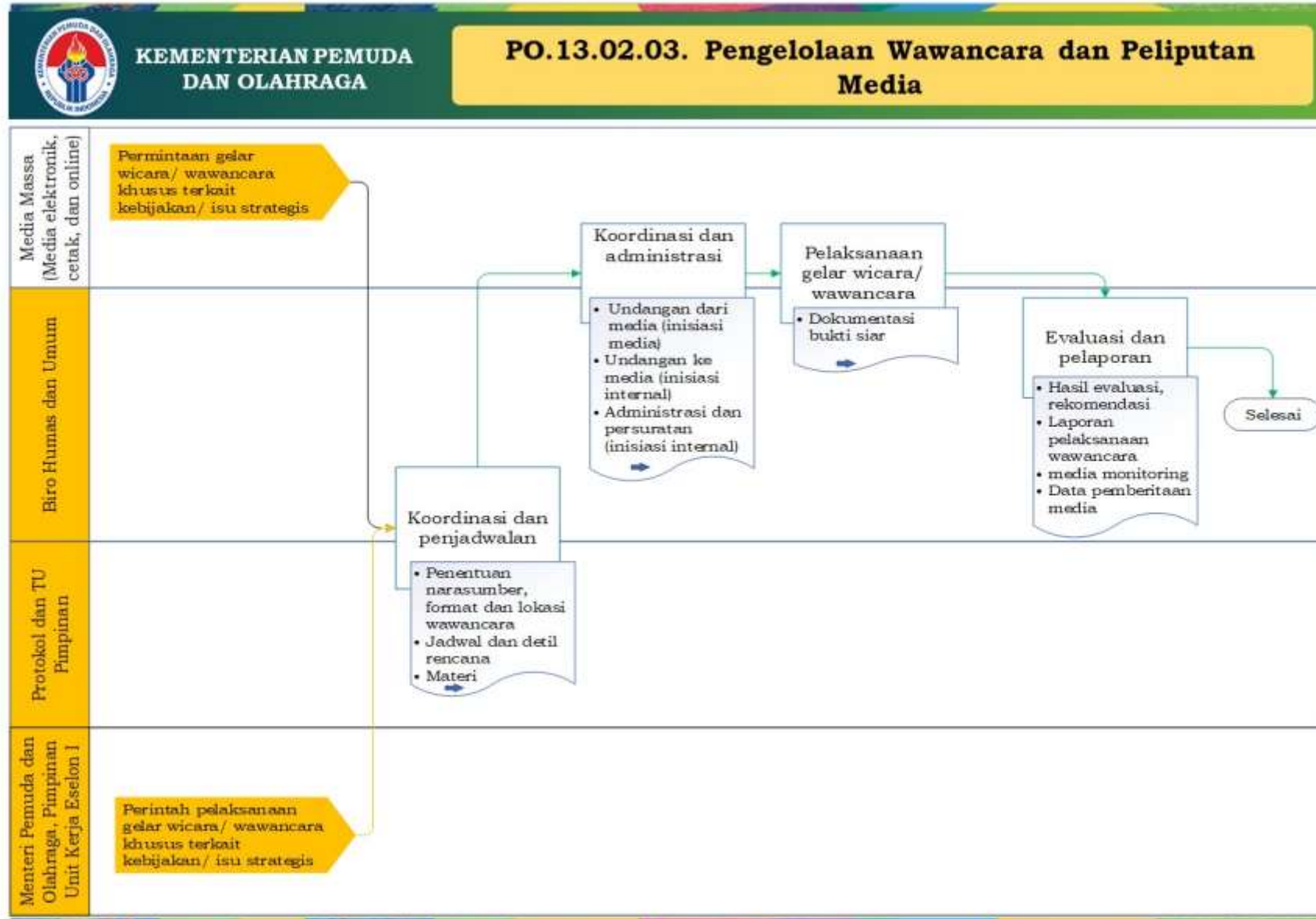

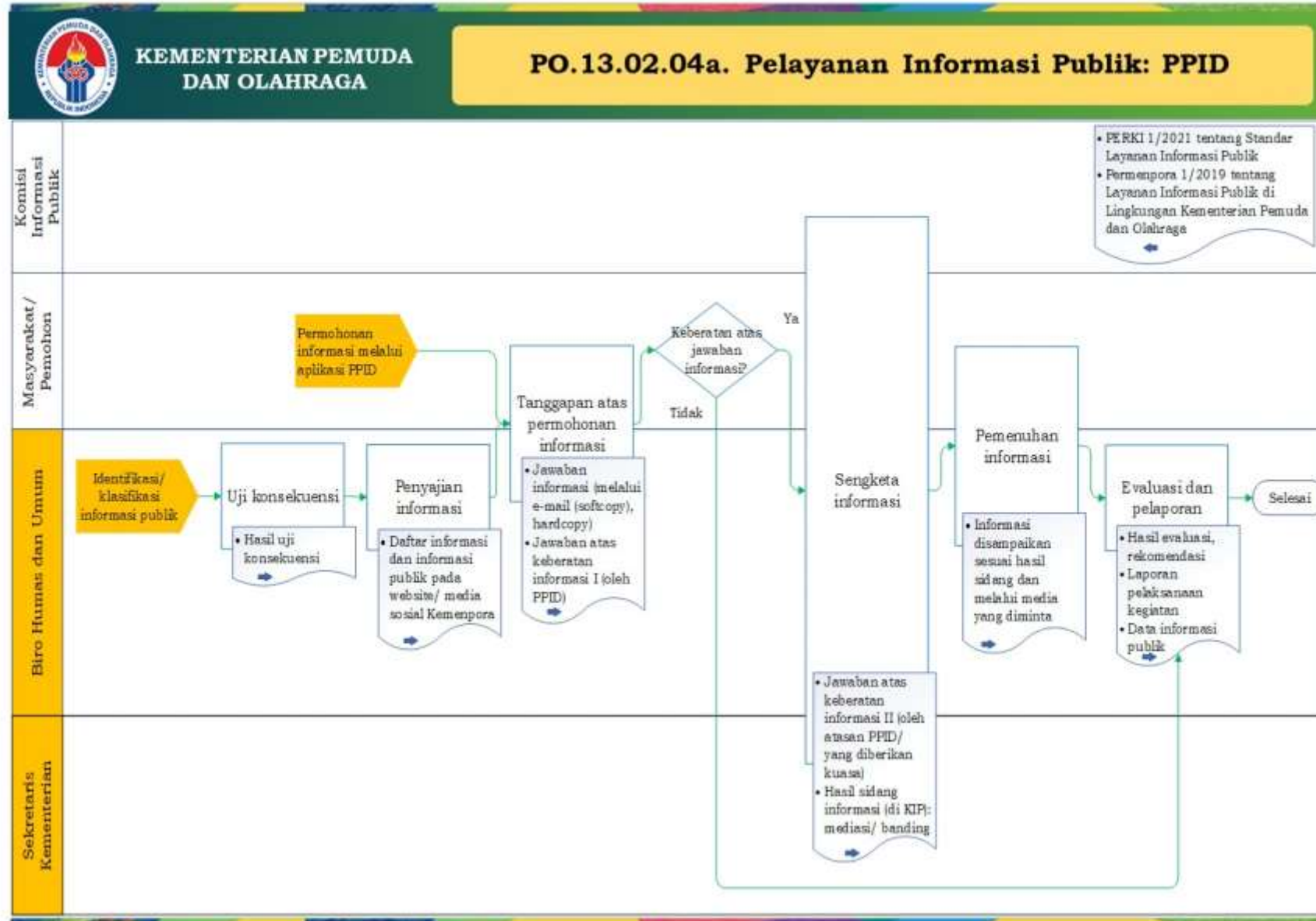

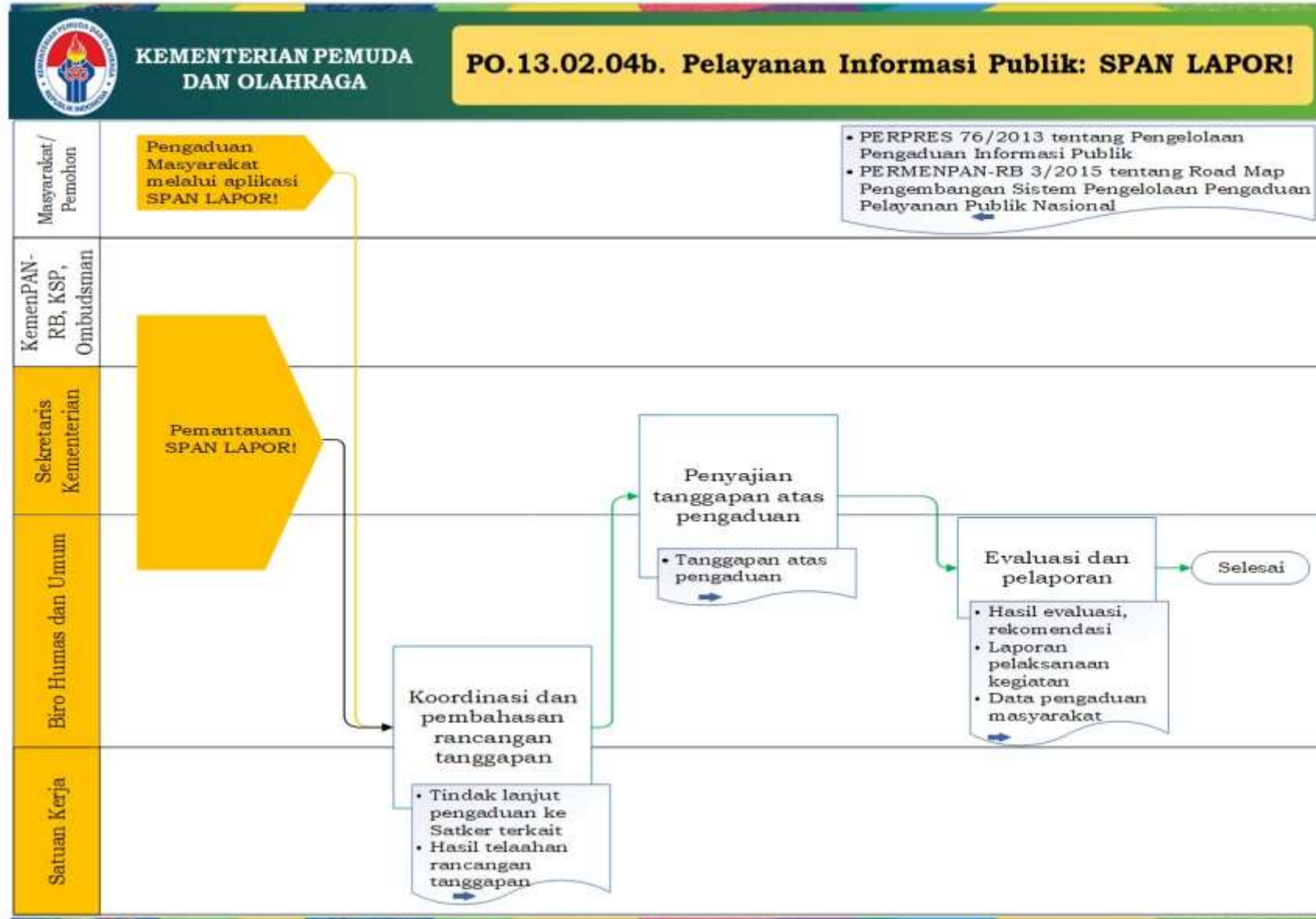

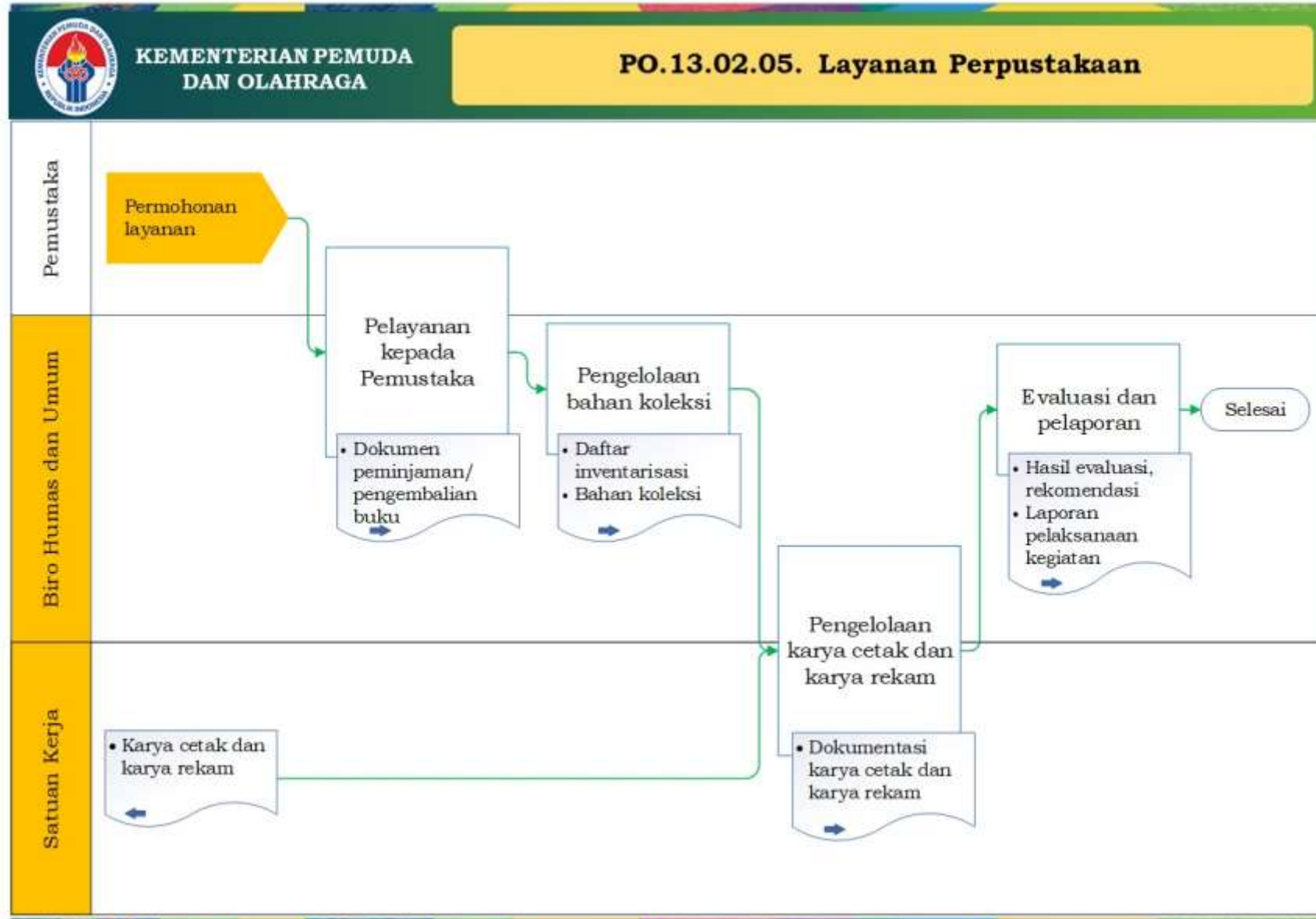

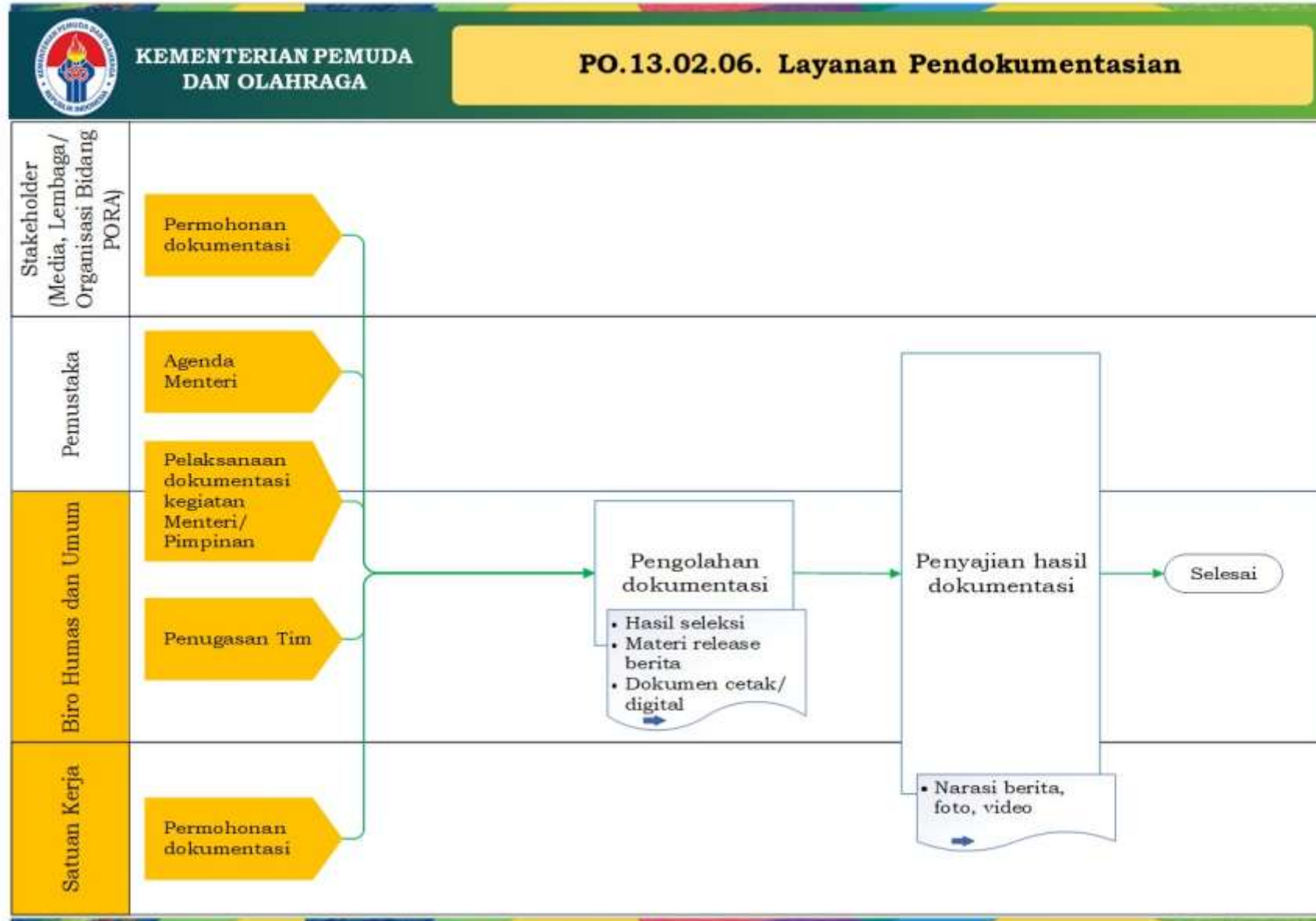



Cakupan Peta Proses Bisnis PO.14 Pengelolaan BMN dan Umum

Peta proses bisnis
(LO)

PO.14. Pengelolaan
Barang Milik Negara
(BMN) dan Umum

Peta sub proses
(L1)

PO.14.01. Pengadaan
Barang dan Jasa

Peta lintas fungsi (L2)

PO.14.01.01. Layanan Pengadaan Barang dan
Jasa

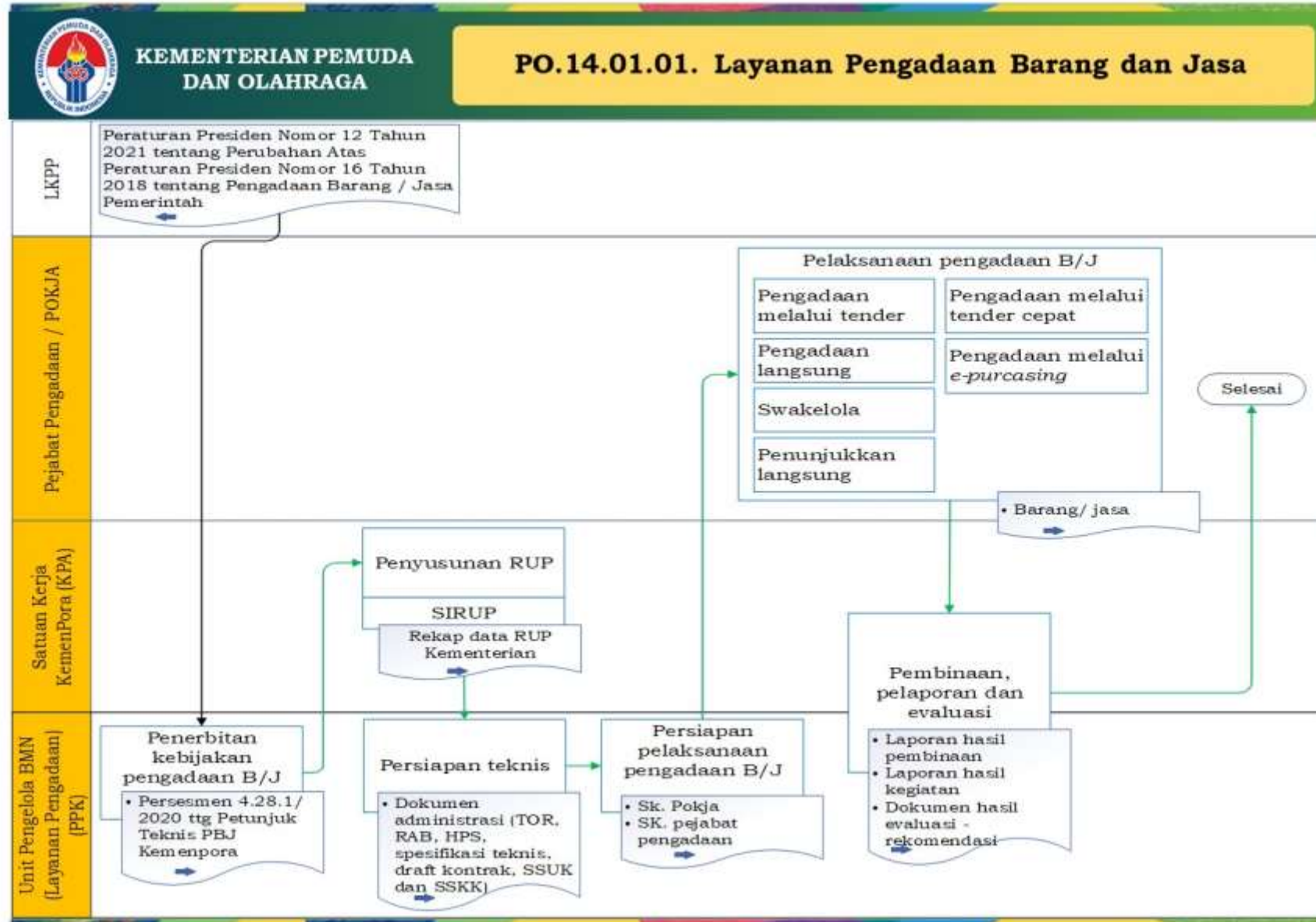



Cakupan Peta Proses Bisnis PO.14 Pengelolaan BMN dan Umum

Peta proses bisnis
(L0)

PO.14. Pengelolaan
Barang Milik Negara
(BMN) dan Umum

Peta sub proses
(L1)

PO.14.02. Pengelolaan
Barang Milik Negara
(BMN)

Peta lintas fungsi (L2)

PO.14.02.01. Perencanaan Kebutuhan dan
Panganggaran

PO.14.02.02. Penggunaan Barang Milik
Negara

PO.14.02.03. Pemanfaatan Barang Milik
Negara

PO.14.02.04. Pengamanan dan
Pemeliharaan Barang Milik Negara

PO.14.02.05. Pemindahtanganan dan
Penghapusan Barang Milik Negara

PO.14.02.06. Penatausahaan Barang Milik
Negara

PO.14.02.07. Penatausahaan –
Pengawasan dan Pengendalian Barang
Milik Negara

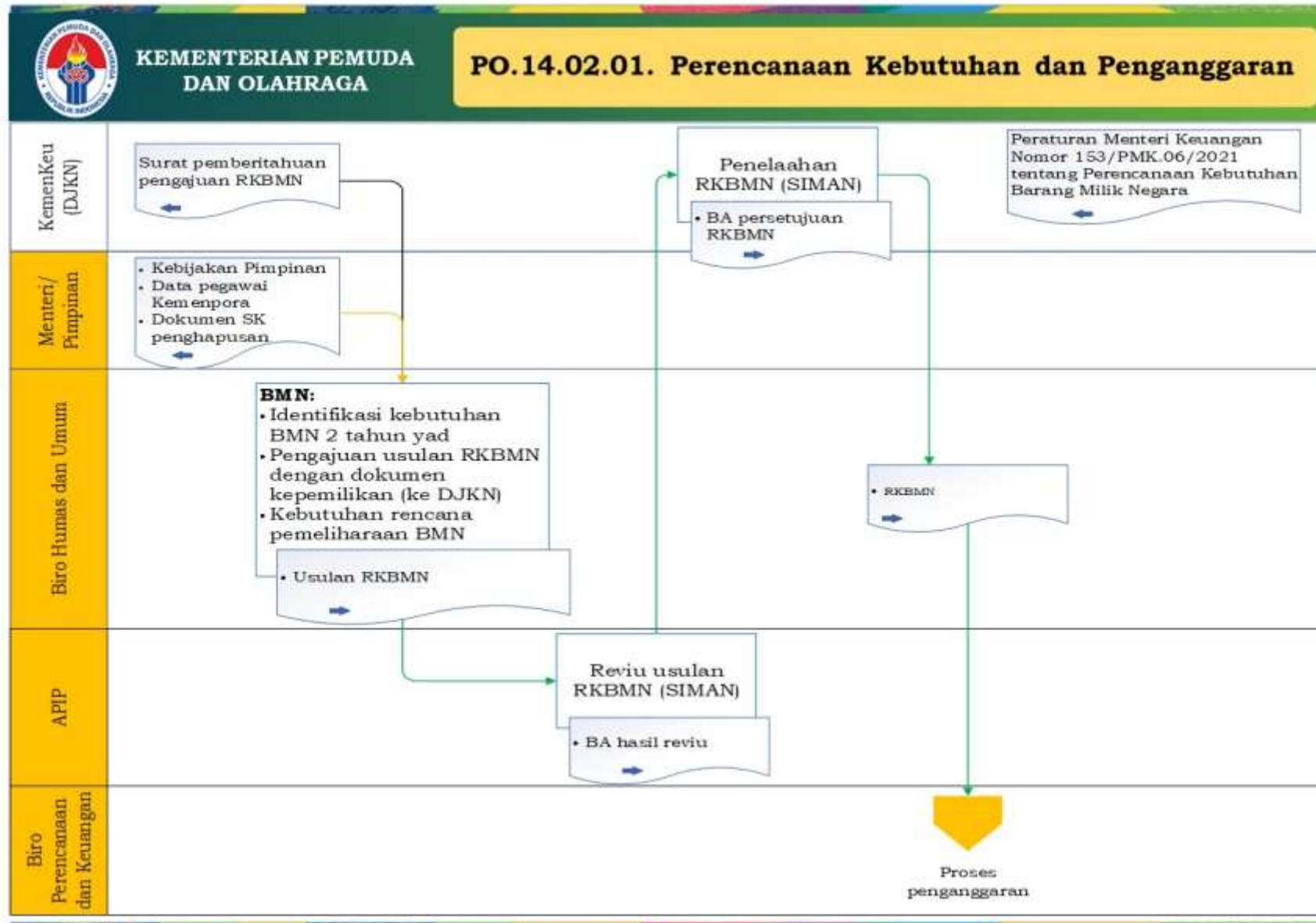

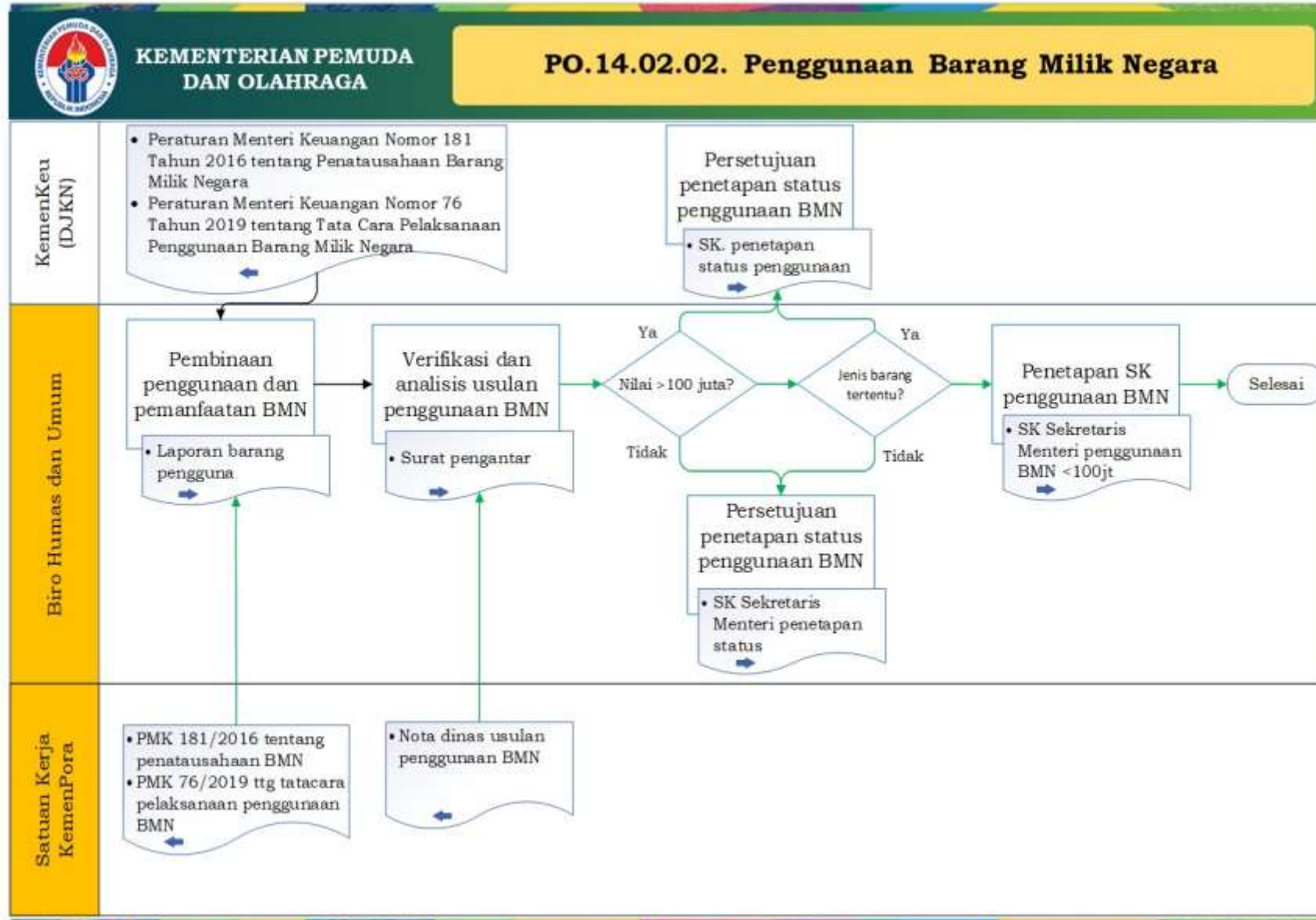

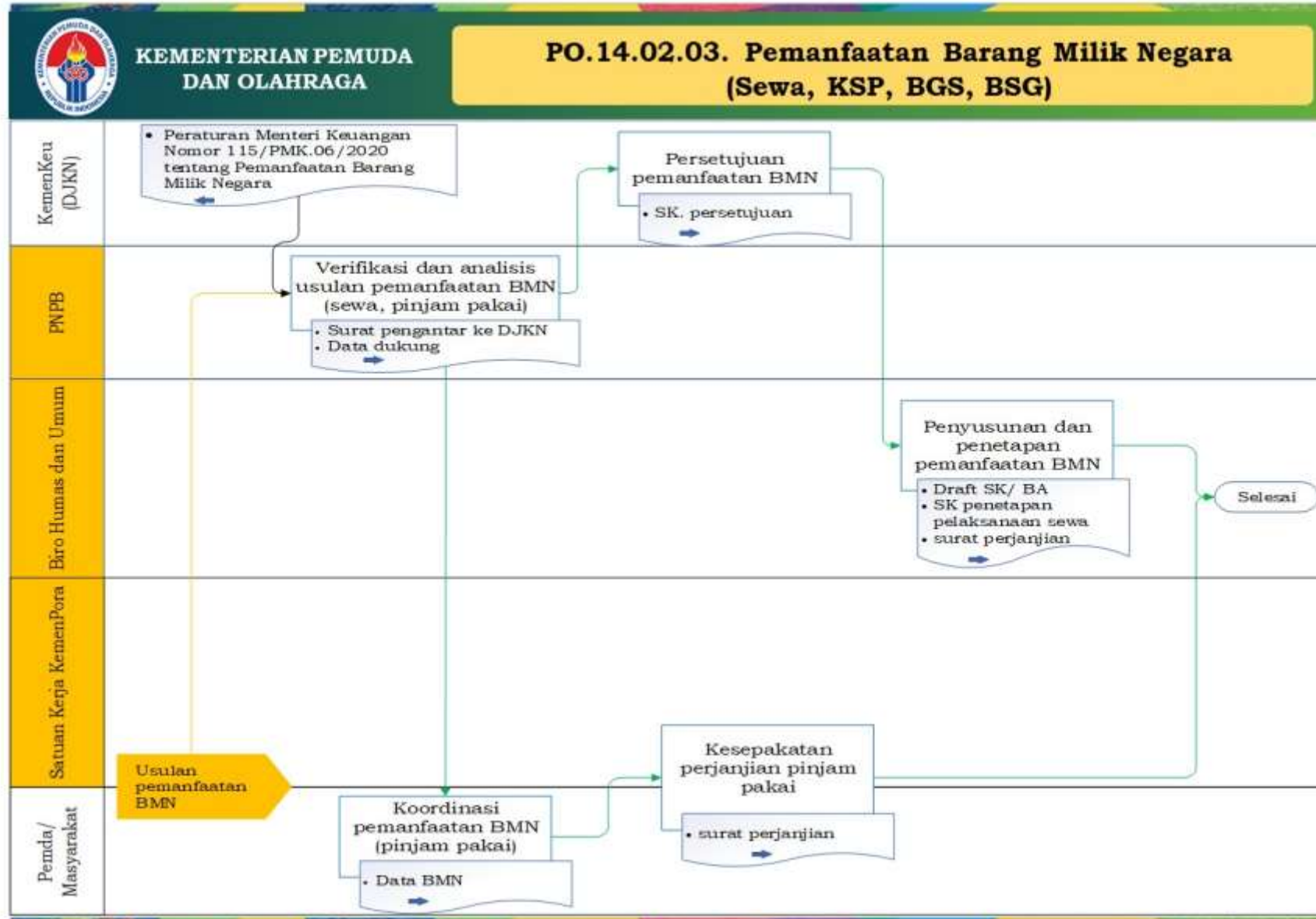



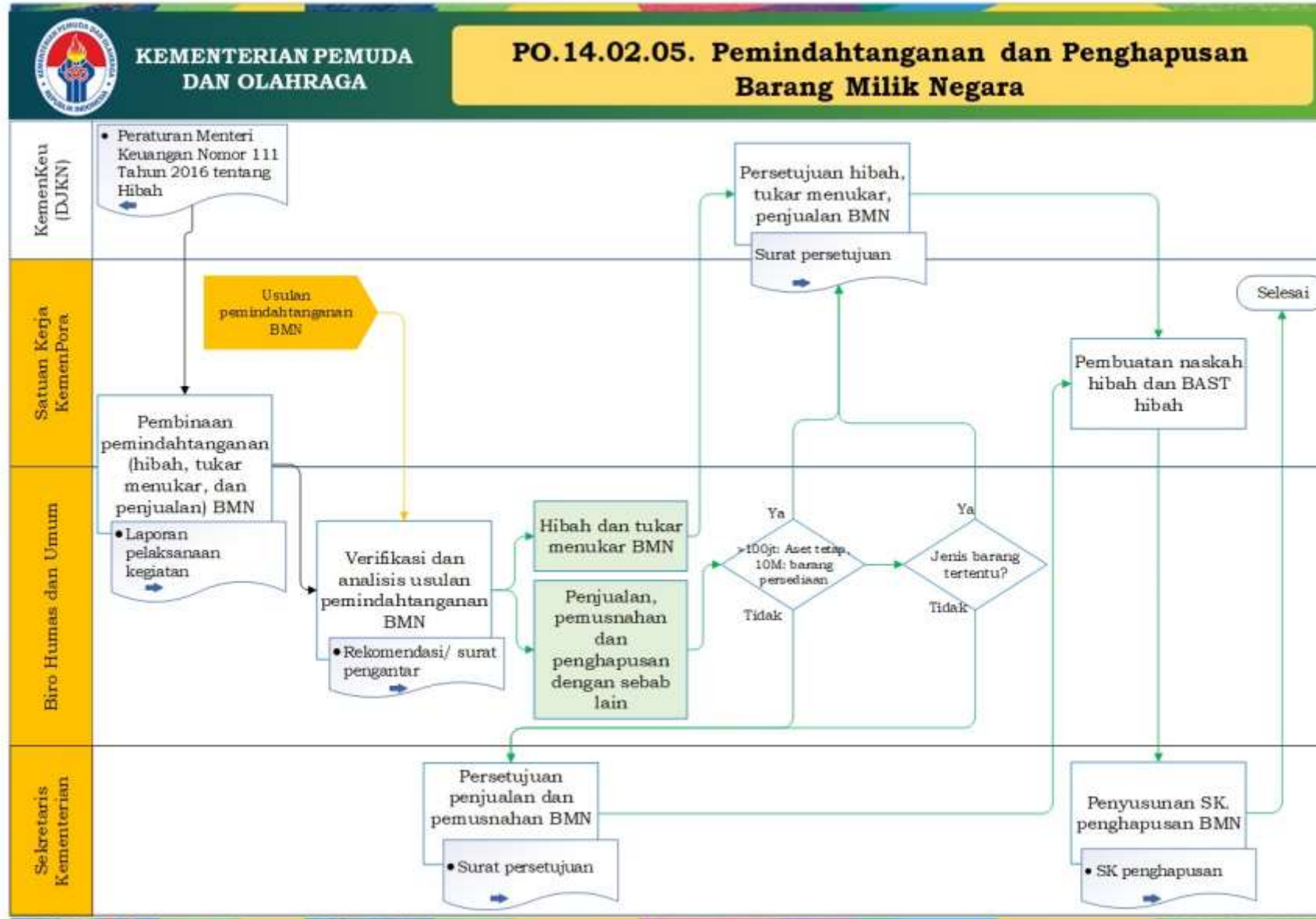

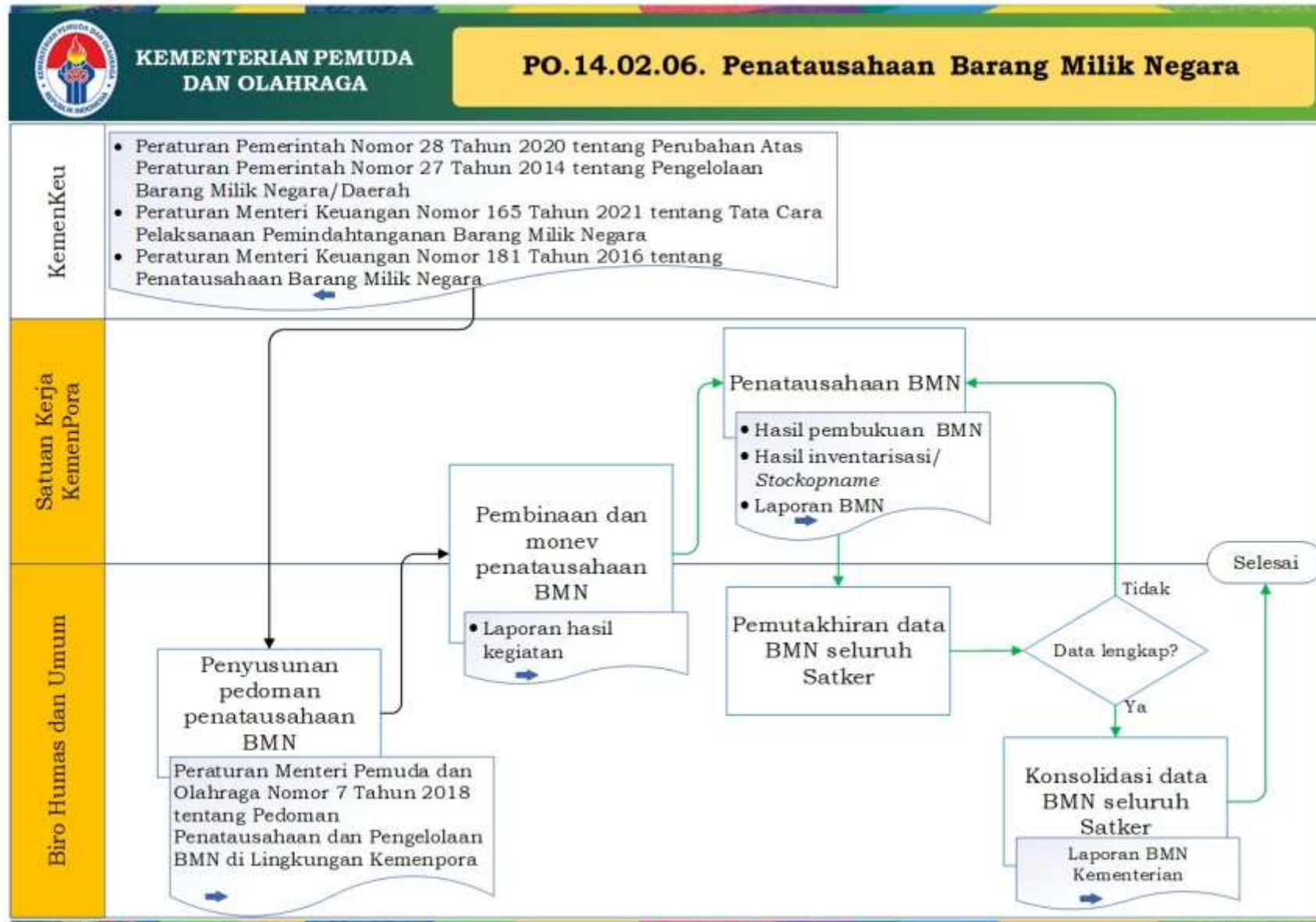

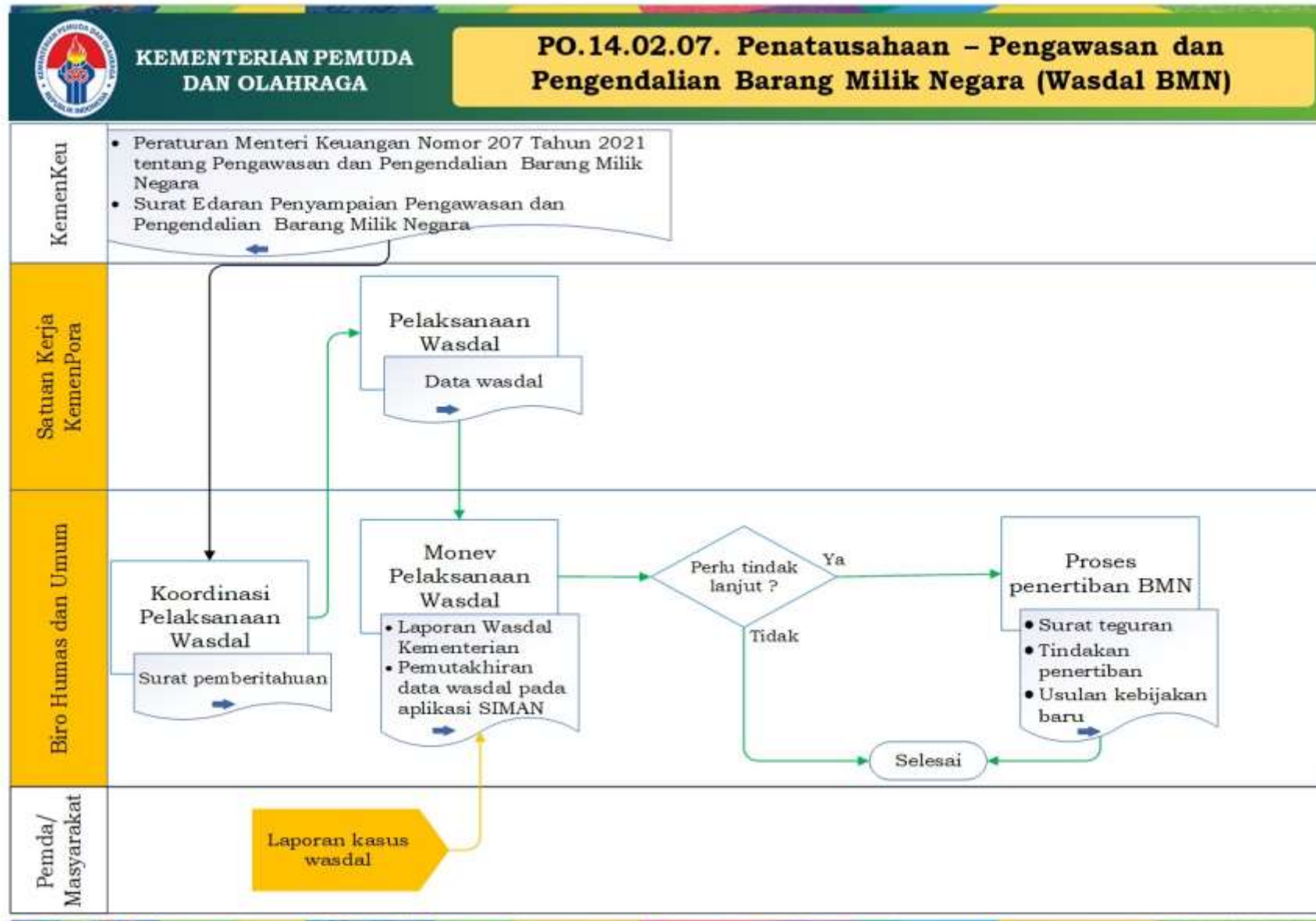



Cakupan Peta Proses Bisnis PO.14 Pengelolaan BMN dan Umum

Peta proses bisnis
(L0)

PO.14. Pengelolaan
Barang Milik Negara
(BMN) dan Umum

Peta sub proses
(L1)

PO.14.03. Pengelolaan
Layanan Umum

Peta lintas fungsi (L2)

PO.14.03.01. Layanan Kerumahtanggaan

PO.14.03.02. Layanan Pengamanan

PO.14.03.03. Layanan Persuratan

PO.14.03.04. Layanan Kearsipan

PO.14.03.05. Layanan Keprotokolan

PO.14.03.06. Layanan TU Pimpinan dan Staf
Ahli Menteri

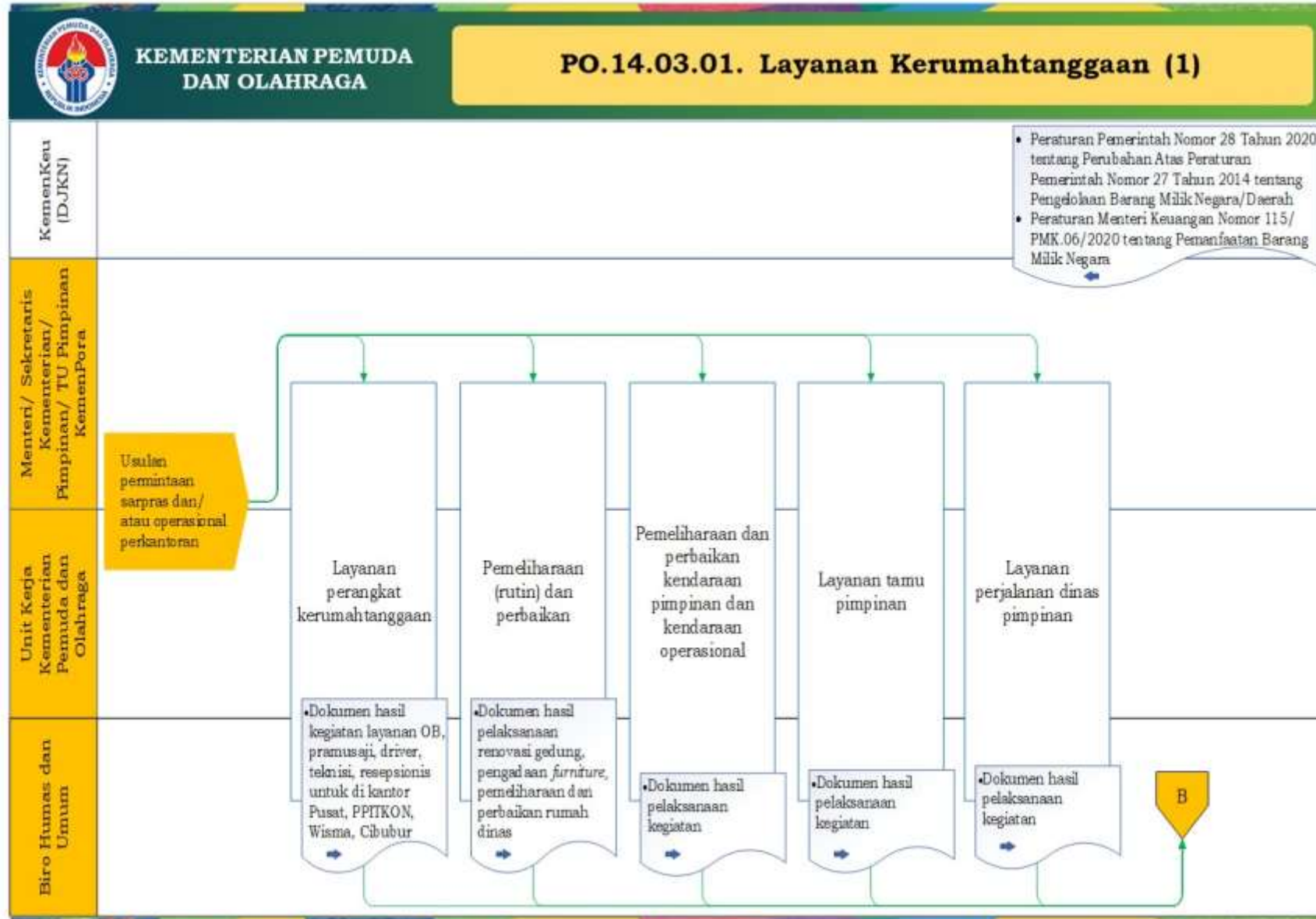

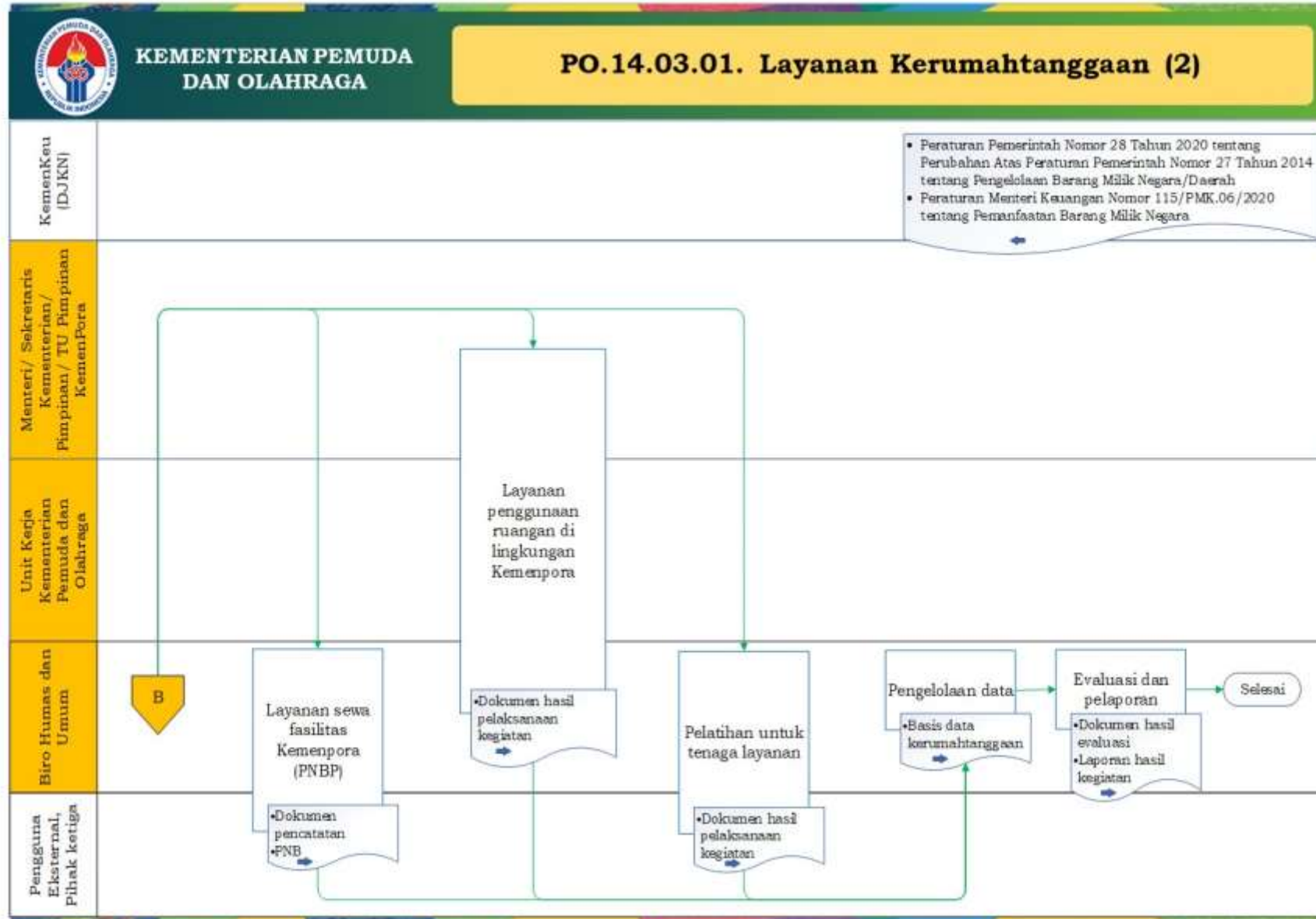

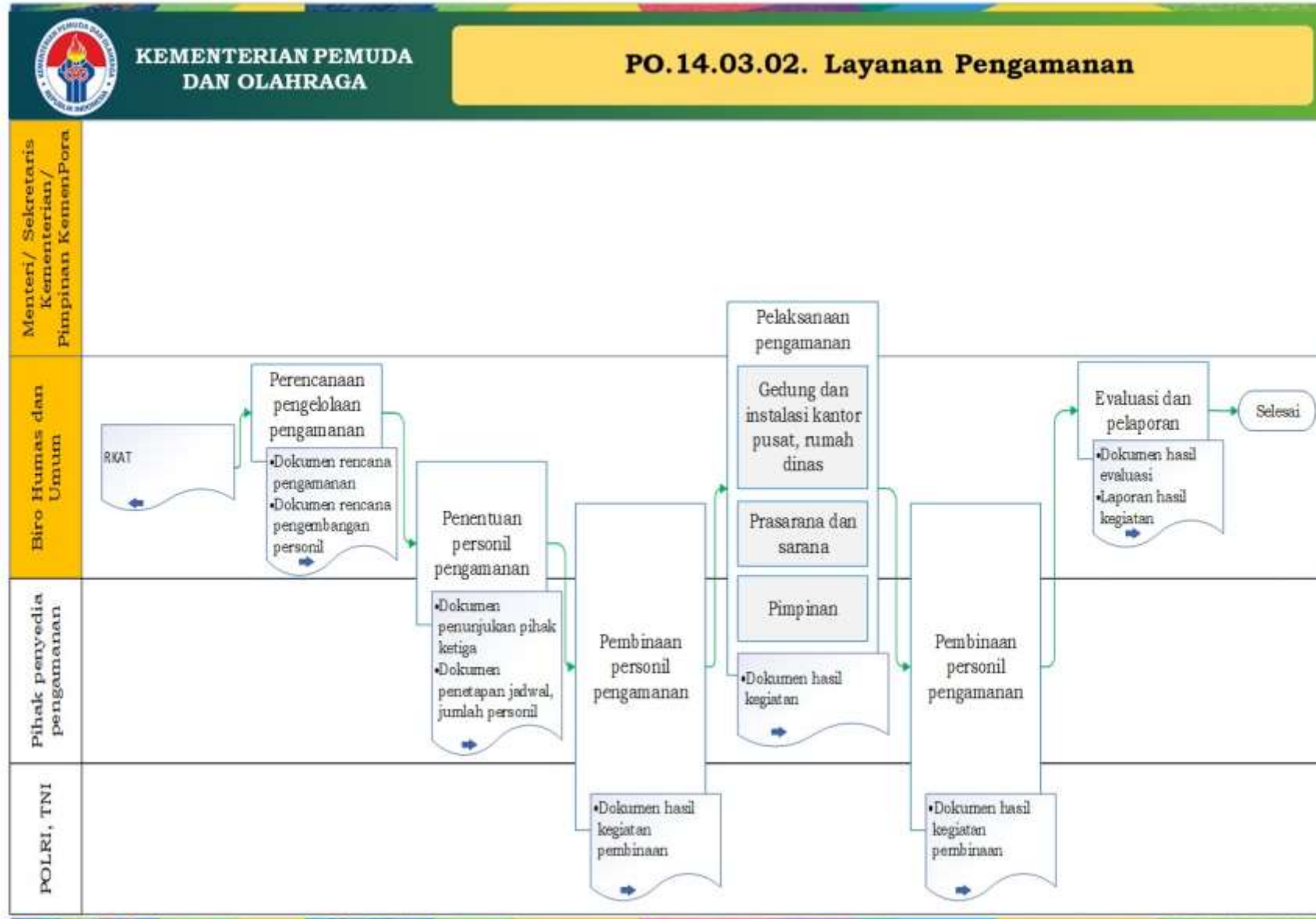

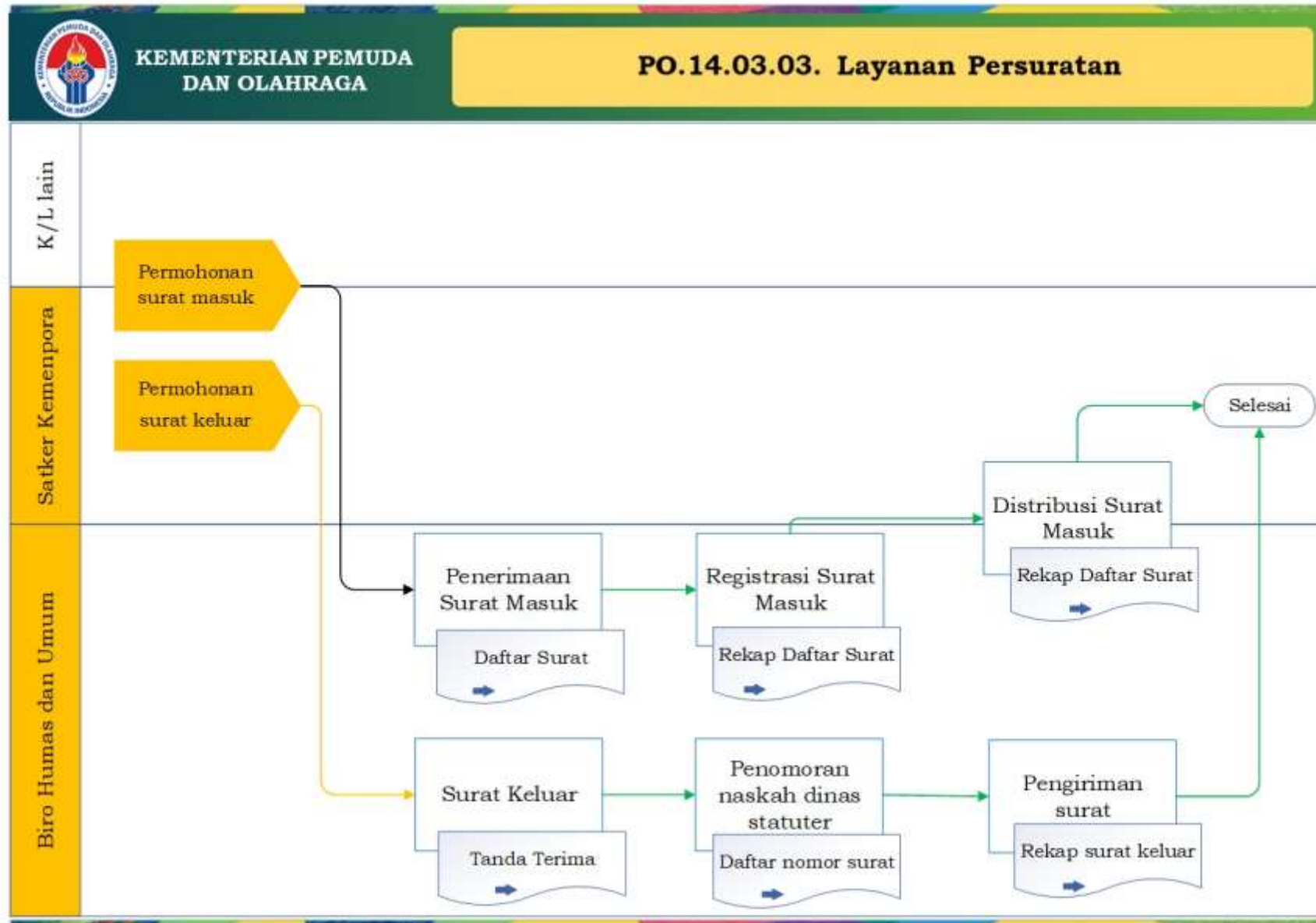

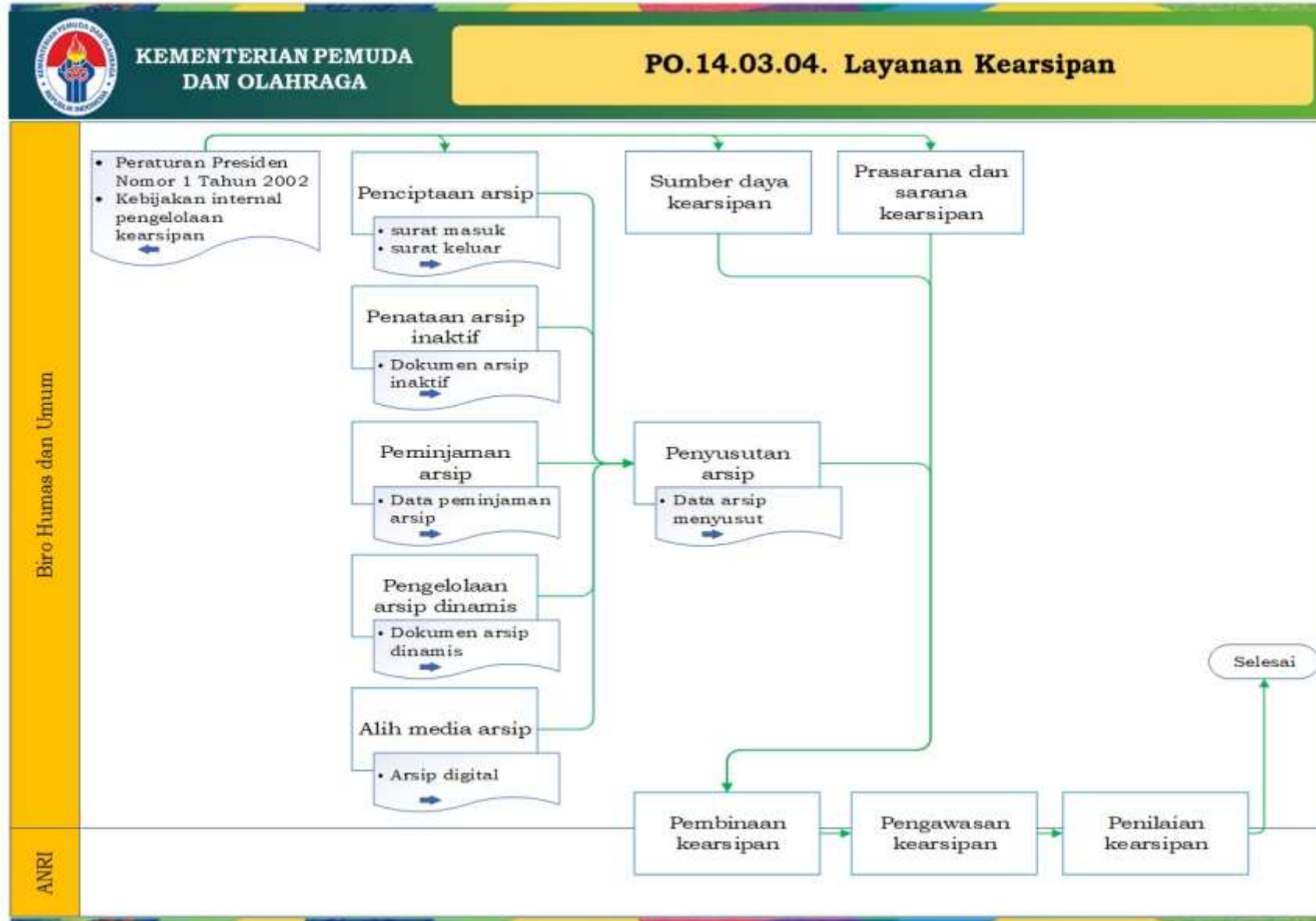

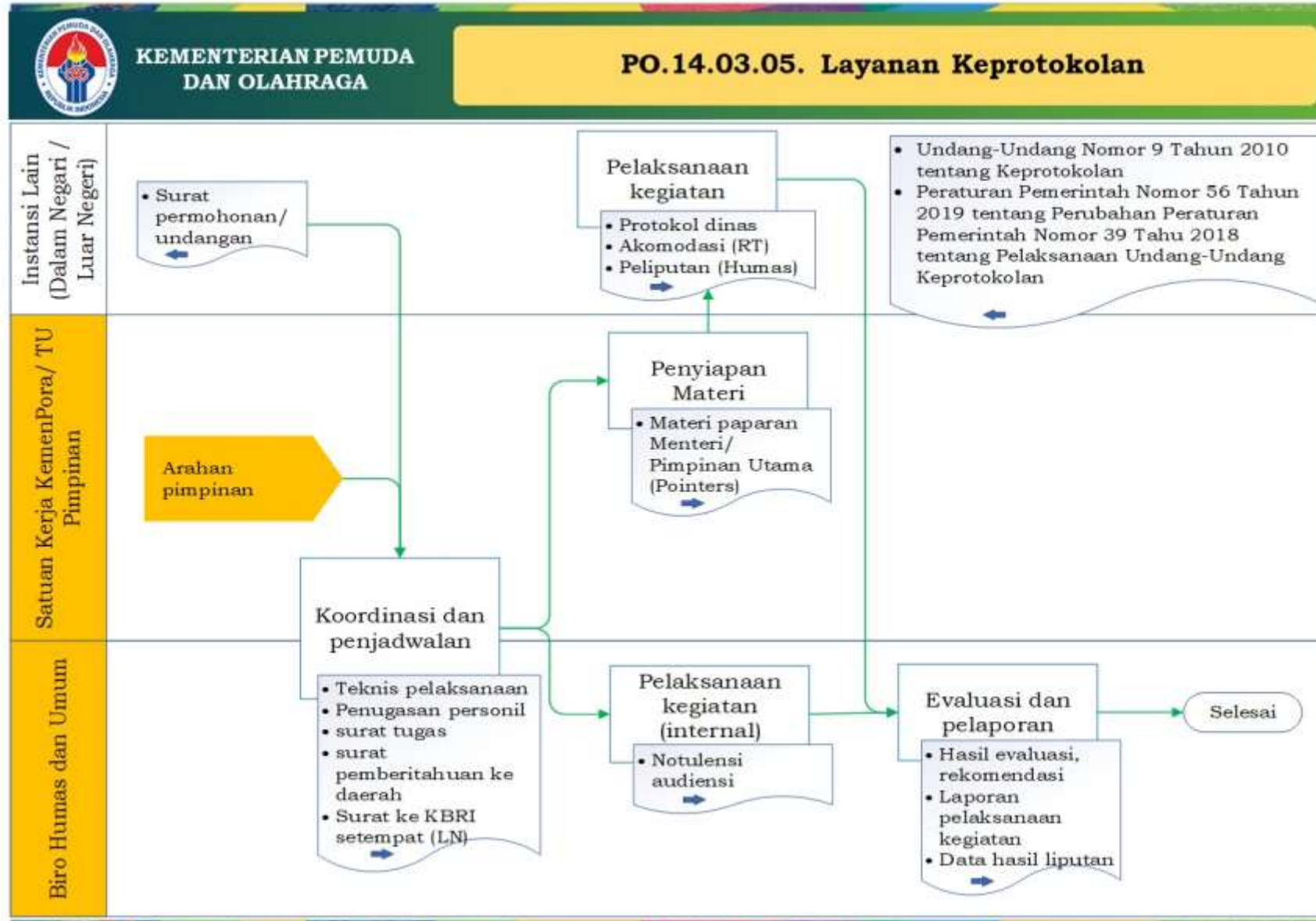

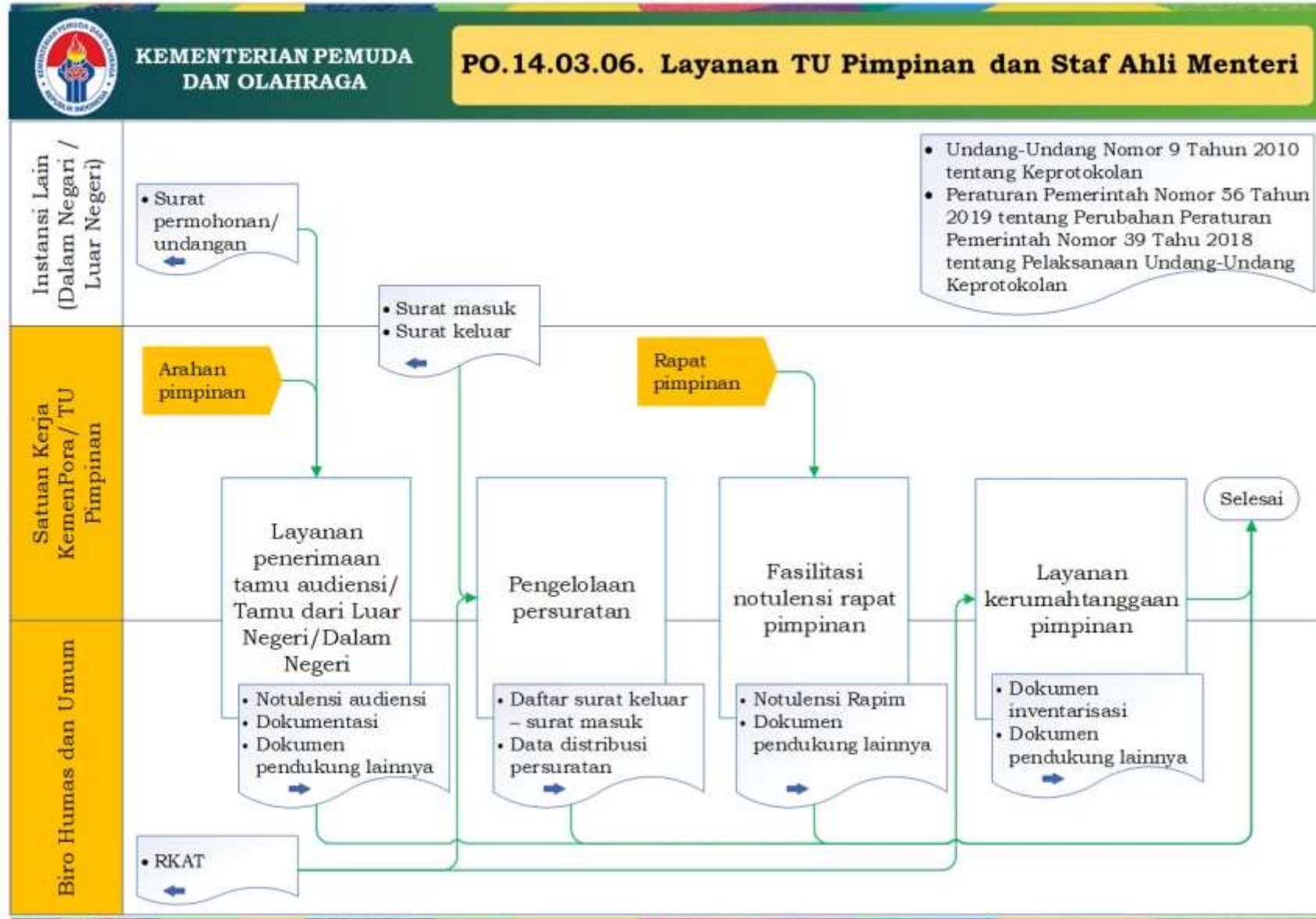



Cakupan Peta Proses Bisnis PO.14 Pengelolaan BMN dan Umum

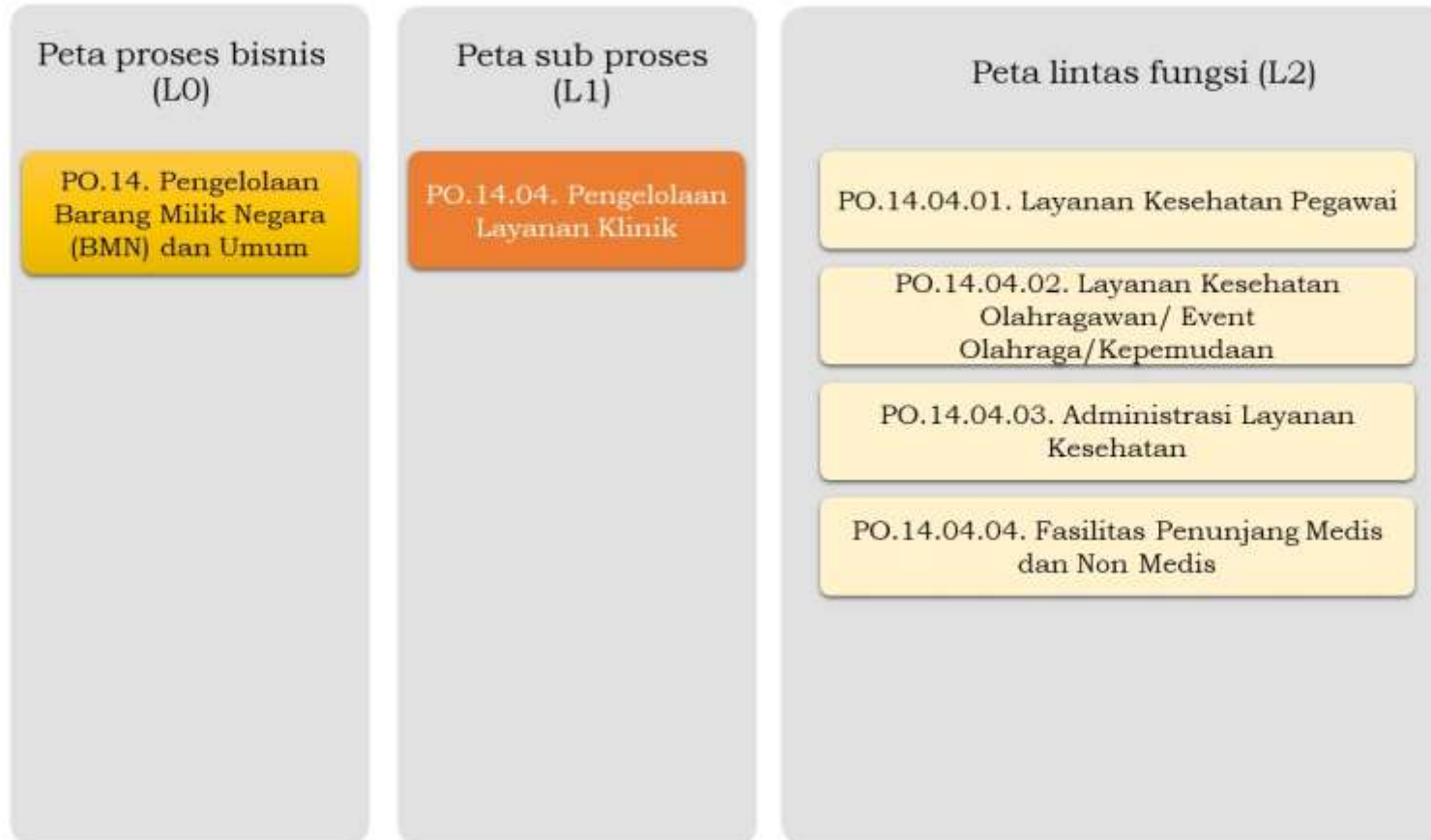

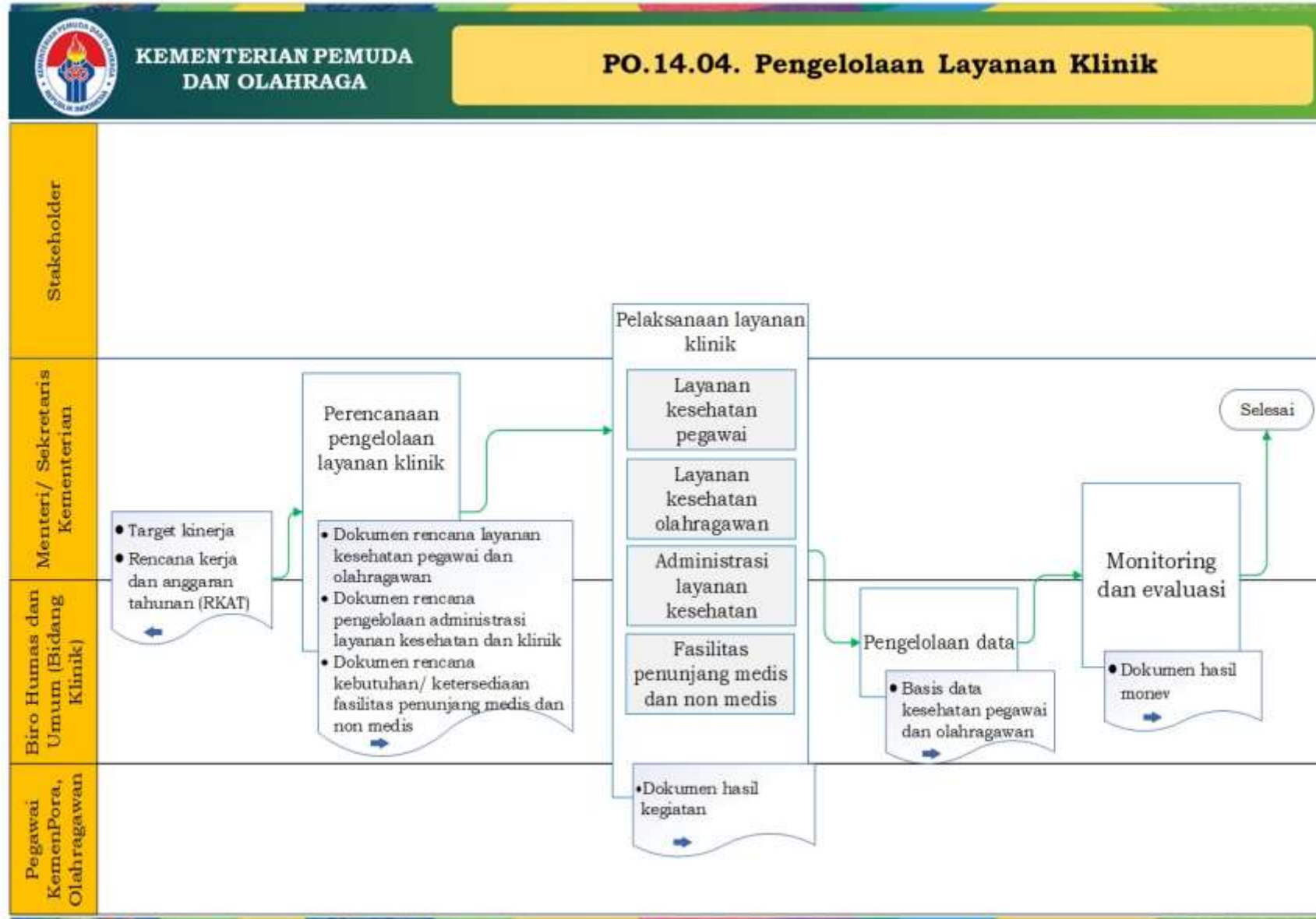

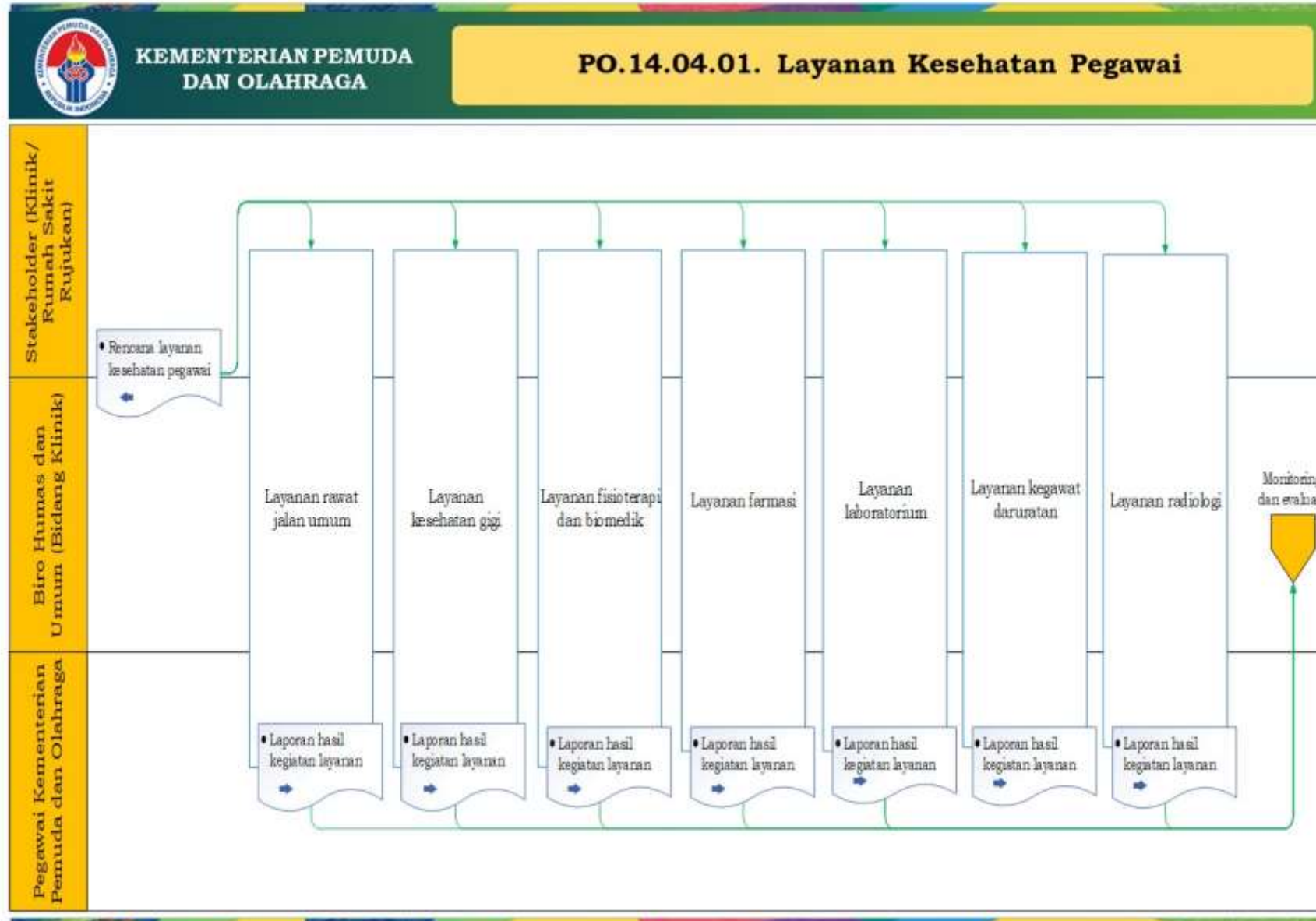

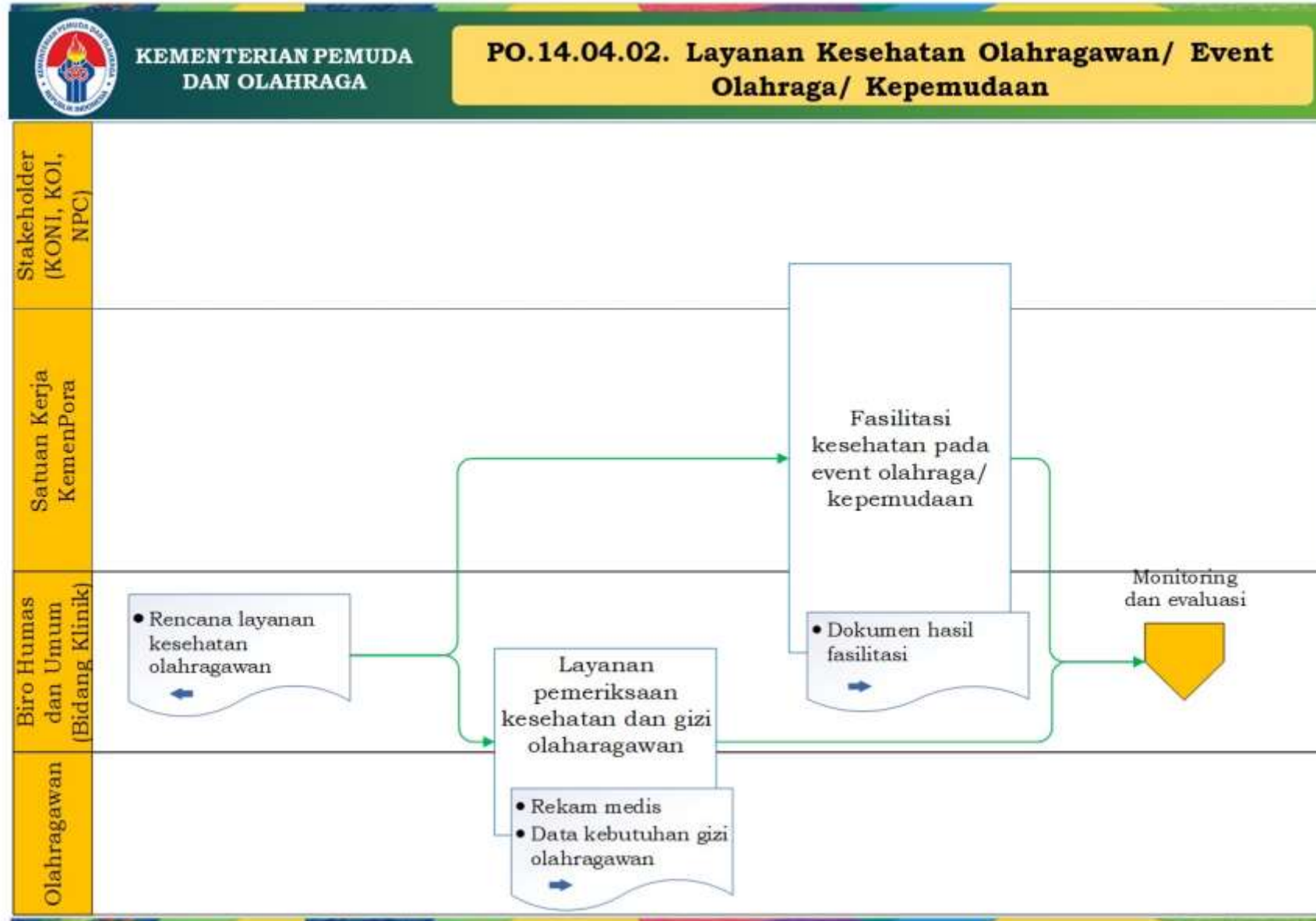

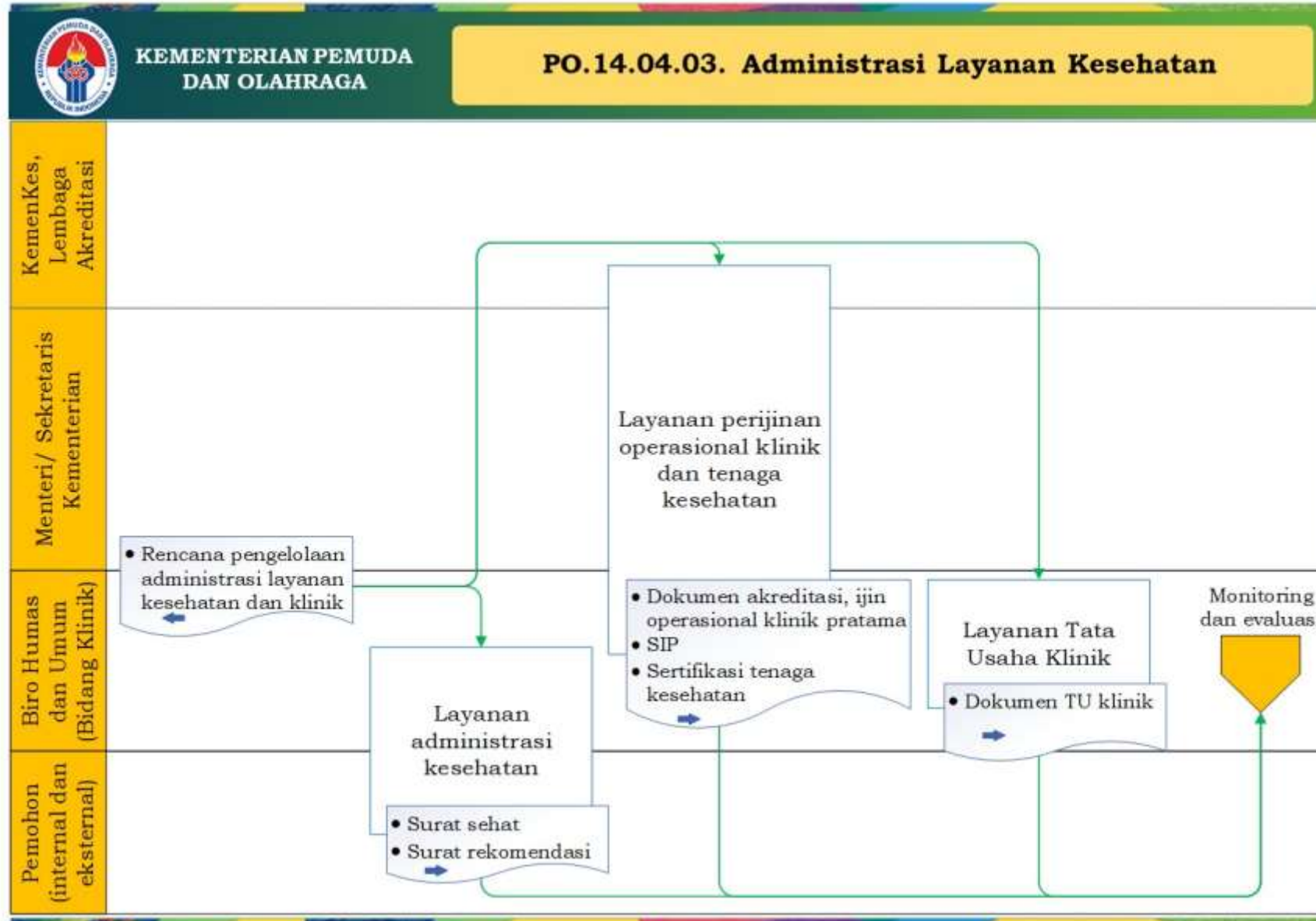

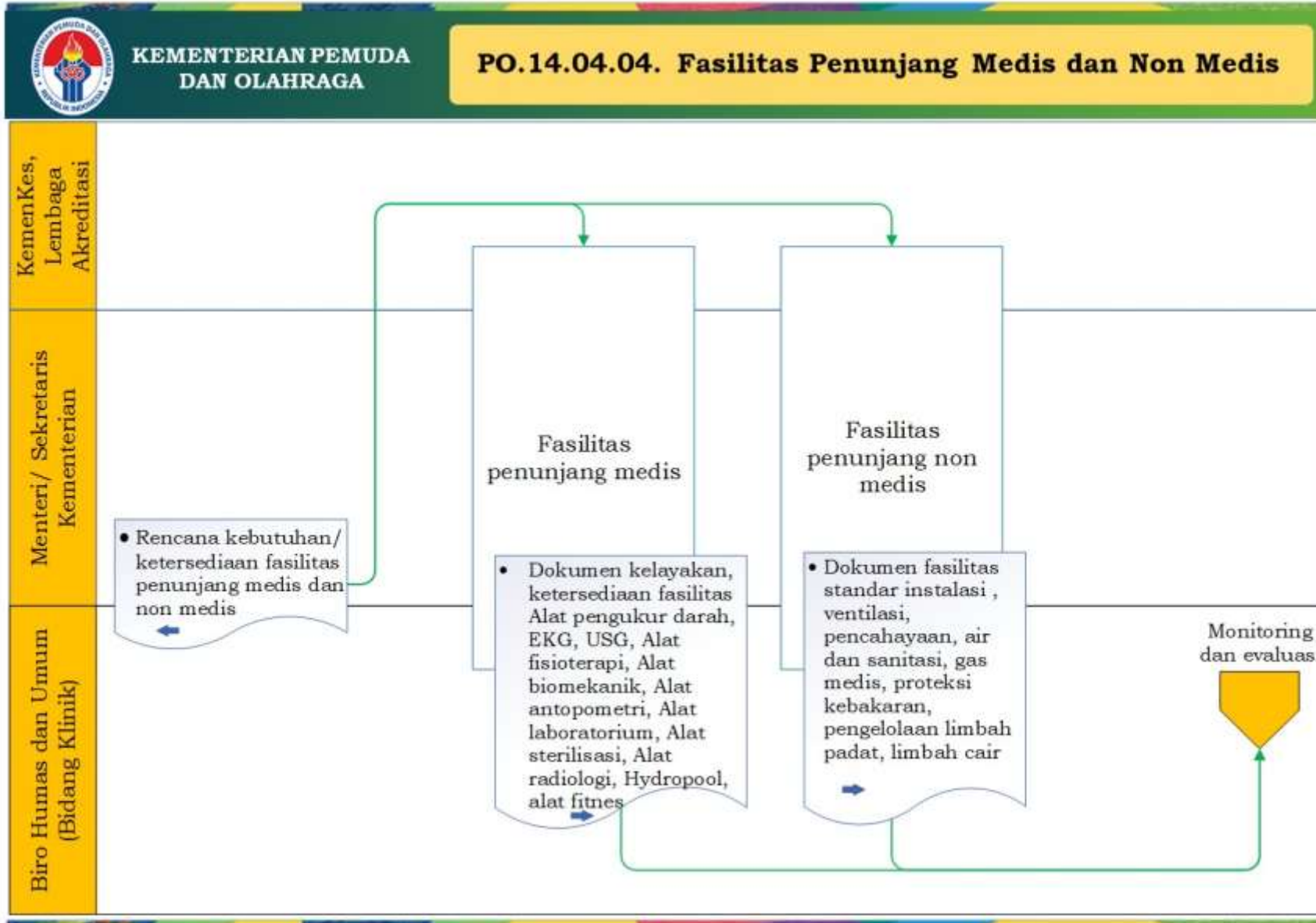



Peta Relasi





Peta Relasi

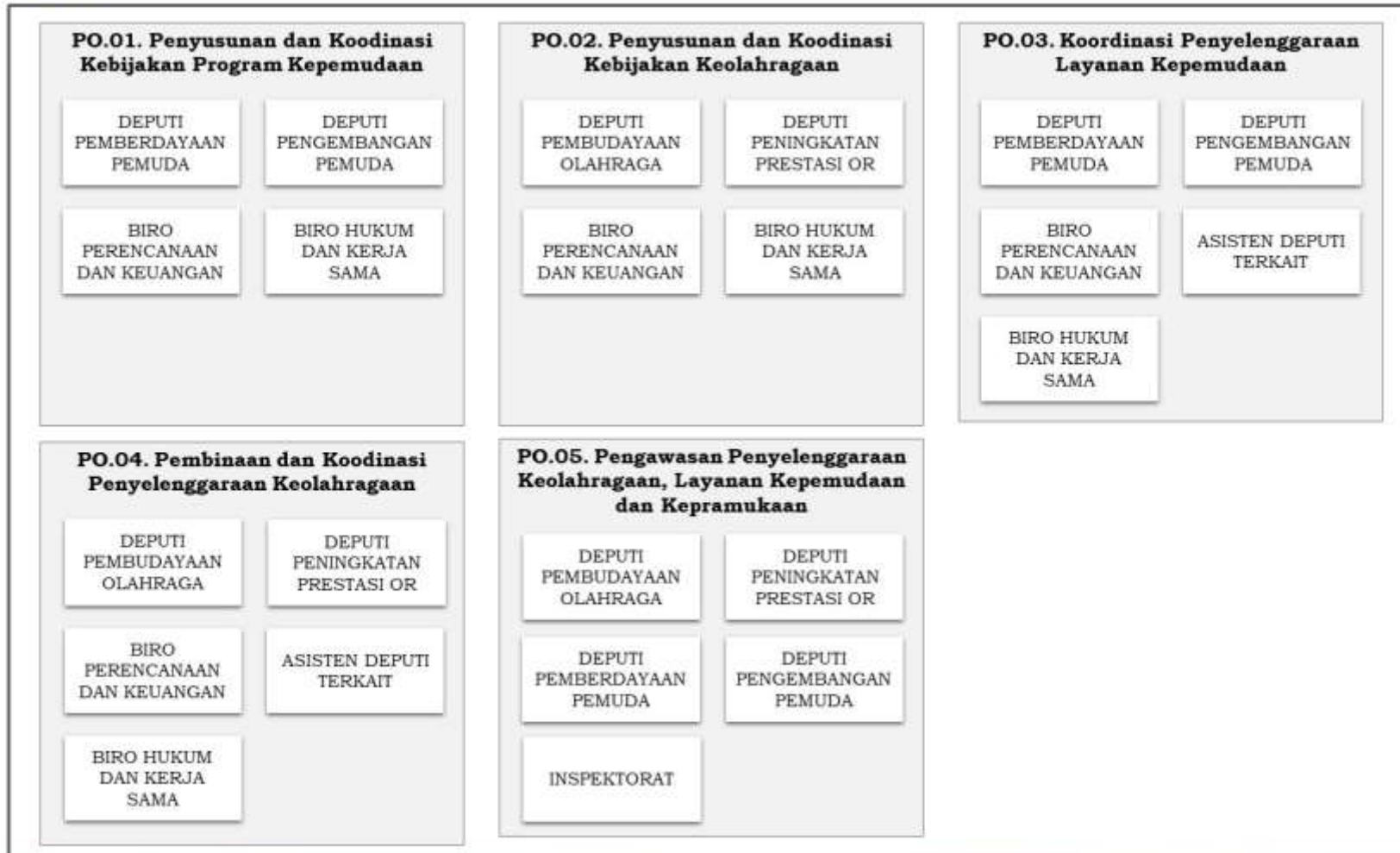



Peta Relasi

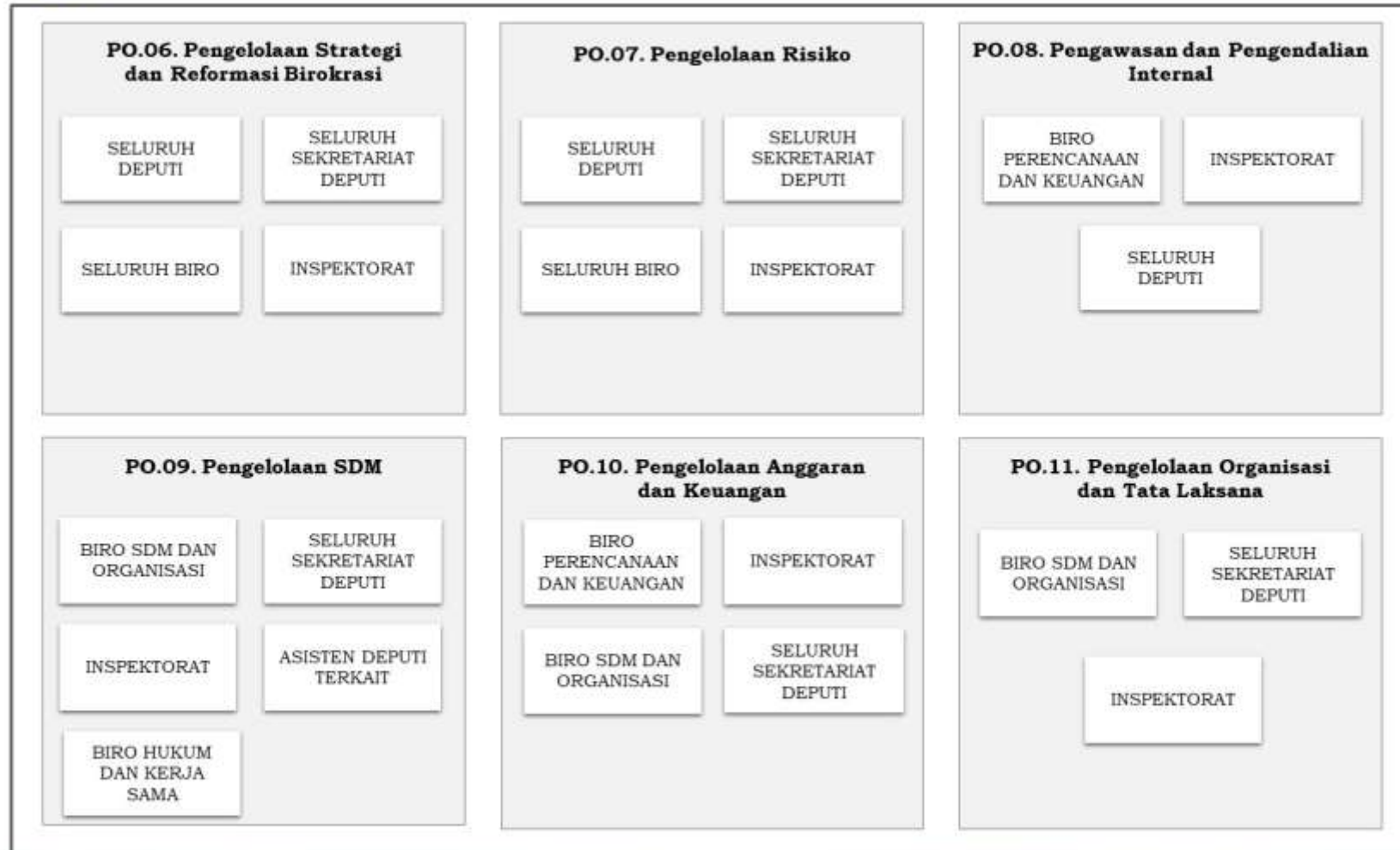



Peta Relasi



MENTERI PEMUDA DAN OLAHRAGA
REPUBLIK INDONESIA,

ttd.

ARIO BIMO NANDITO ARIOTEDJO