



PERATURAN MENTERI PERHUBUNGAN REPUBLIK INDONESIA  
NOMOR PM 12 TAHUN 2024

TENTANG

PERUBAHAN ATAS PERATURAN MENTERI PERHUBUNGAN  
NOMOR PM 6 TAHUN 2023 TENTANG ORGANISASI DAN  
TATA KERJA BALAI PENGELOLA TRANSPORTASI DARAT

DENGAN RAHMAT TUHAN YANG MAHA ESA

MENTERI PERHUBUNGAN REPUBLIK INDONESIA,

- Menimbang : a. bahwa satuan pelayanan pada Balai Pengelola Transportasi Darat yang membutuhkan dukungan peningkatan kapasitas untuk mengatasi beban kerja dan organisasi sesuai dengan tuntutan perkembangan dan kebutuhannya serta sebagai upaya dalam meningkatkan pelayanan kepada para pemangku kepentingan dan masyarakat, perlu ditingkatkan statusnya dari unit organisasi nonstruktural menjadi unit pelaksana teknis sesuai dengan ketentuan peraturan perundang-undangan;
- b. bahwa Satuan Pelayanan Terminal Tipe A Tirtonadi pada Balai Pengelola Transportasi Darat telah mendapatkan persetujuan Menteri Pendayagunaan Aparatur Negara dan Reformasi Birokrasi untuk ditingkatkan statusnya menjadi unit pelayanan teknis, oleh karena itu Peraturan Menteri Perhubungan Nomor PM 6 Tahun 2023 tentang Organisasi dan Tata Kerja Balai Pengelola Transportasi Darat perlu diubah;
- c. bahwa berdasarkan pertimbangan sebagaimana dimaksud dalam huruf a dan huruf b, perlu menetapkan Peraturan Menteri Perhubungan tentang Perubahan atas Peraturan Menteri Perhubungan Nomor PM 6 Tahun 2023 tentang Organisasi dan Tata Kerja Balai Pengelola Transportasi Darat;
- Mengingat : 1. Pasal 17 ayat (3) Undang-Undang Dasar Negara Republik Indonesia Tahun 1945;
2. Undang-Undang Nomor 39 Tahun 2008 tentang Kementerian Negara (Lembaran Negara Republik Indonesia Tahun 2008 Nomor 166, Tambahan Lembaran Negara Republik Indonesia Nomor 4916);
3. Undang-Undang Nomor 22 Tahun 2009 tentang Lalu Lintas dan Angkutan Jalan (Lembaran Negara Republik Indonesia Tahun 2009 Nomor 96, Tambahan Lembaran Negara Republik Indonesia Nomor 5025) sebagaimana

- telah diubah dengan Undang-Undang Nomor 6 Tahun 2023 tentang Penetapan Peraturan Pemerintah Pengganti Undang-Undang Nomor 2 Tahun 2022 tentang Cipta Kerja Menjadi Undang-Undang (Lembaran Negara Republik Indonesia Tahun 2023 Nomor 41, Tambahan Lembaran Negara Republik Indonesia Nomor 6856);
4. Peraturan Presiden Nomor 23 Tahun 2022 tentang Kementerian Perhubungan (Lembaran Negara Republik Indonesia Tahun 2022 Nomor 33);
  5. Peraturan Menteri Perhubungan Nomor PM 17 Tahun 2022 tentang Organisasi dan Tata Kerja Kementerian Perhubungan (Berita Negara Republik Indonesia Tahun 2022 Nomor 815);
  6. Peraturan Menteri Perhubungan Nomor PM 5 Tahun 2023 tentang Kriteria Klasifikasi Balai Pengelola Transportasi Darat (Berita Negara Republik Indonesia Tahun 2023 Nomor 181);
  7. Peraturan Menteri Perhubungan Nomor PM 6 Tahun 2023 tentang Organisasi dan Tata Kerja Balai Pengelola Transportasi Darat (Berita Negara Republik Indonesia Tahun 2023 Nomor 185);

MEMUTUSKAN:

Menetapkan : PERATURAN MENTERI PERHUBUNGAN TENTANG PERUBAHAN ATAS PERATURAN MENTERI PERHUBUNGAN NOMOR PM 6 TAHUN 2023 TENTANG ORGANISASI DAN TATA KERJA BALAI PENGELOLA TRANSPORTASI DARAT.

Pasal I

Beberapa ketentuan dalam Peraturan Menteri Perhubungan Nomor PM 6 Tahun 2023 tentang Organisasi dan Tata Kerja Balai Pengelola Transportasi Darat (Berita Negara Republik Indonesia Tahun 2023 Nomor 185) diubah sebagai berikut:

1. Ketentuan ayat (2) Pasal 39 diubah, sehingga Pasal 39 berbunyi sebagai berikut:

Pasal 39

- (1) Balai Pengelola Transportasi Darat sebagaimana dimaksud dalam Pasal 4 berjumlah 33 (tiga puluh tiga) lokasi yang terdiri atas:
  - a. Balai Pengelola Transportasi Darat Kelas I, sebanyak 0 (nol) lokasi;
  - b. Balai Pengelola Transportasi Darat Kelas II, sebanyak 28 (dua puluh delapan) lokasi; dan
  - c. Balai Pengelola Transportasi Darat Kelas III, sebanyak 5 (lima) lokasi.
- (2) Satuan pelayanan Balai Pengelola Transportasi Darat terdiri atas:
  - a. Satuan Pelayanan Terminal Tipe A, sebanyak 112 (seratus dua belas) lokasi;
  - b. Satuan Pelayanan Terminal Barang, sebanyak 7 (tujuh) lokasi;

- c. Satuan Pelayanan Unit Pelaksana Penimbangan Kendaraan Bermotor, sebanyak 142 (seratus empat puluh dua) lokasi; dan
  - d. Satuan Pelayanan Pelabuhan Sungai, Danau, dan Penyeberangan, sebanyak 165 (seratus enam puluh lima) lokasi.
2. Ketentuan Lampiran diubah, sehingga menjadi sebagaimana tercantum dalam Lampiran yang merupakan bagian tidak terpisahkan dari Peraturan Menteri ini.  
alternati

#### Pasal II

Peraturan Menteri ini mulai berlaku pada tanggal diundangkan.

Agar setiap orang mengetahuinya, memerintahkan pengundangan Peraturan Menteri ini dengan penempatannya dalam Berita Negara Republik Indonesia.

Ditetapkan di Jakarta  
pada tanggal 7 Juni 2024

MENTERI PERHUBUNGAN  
REPUBLIK INDONESIA,

BUDI KARYA SUMADI



Diundangkan di Jakarta  
pada tanggal

DIREKTUR JENDERAL  
PERATURAN PERUNDANG-UNDANGAN  
KEMENTERIAN HUKUM DAN HAK ASASI MANUSIA  
REPUBLIK INDONESIA,



ASEP N. MULYANA

BERITA NEGARA REPUBLIK INDONESIA TAHUN 2024 NOMOR ✖



LAMPIRAN  
PERATURAN MENTERI PERHUBUNGAN  
REPUBLIK INDONESIA  
NOMOR PM 12 TAHUN 2024  
TENTANG  
PERUBAHAN ATAS PERATURAN MENTERI  
PERHUBUNGAN NOMOR PM 6 TAHUN 2023  
TENTANG ORGANISASI DAN TATA KERJA  
BALAI PENGELOLA TRANSPORTASI DARAT

A. BAGAN ORGANISASI BALAI PENGELOLA TRANSPORTASI DARAT KELAS I

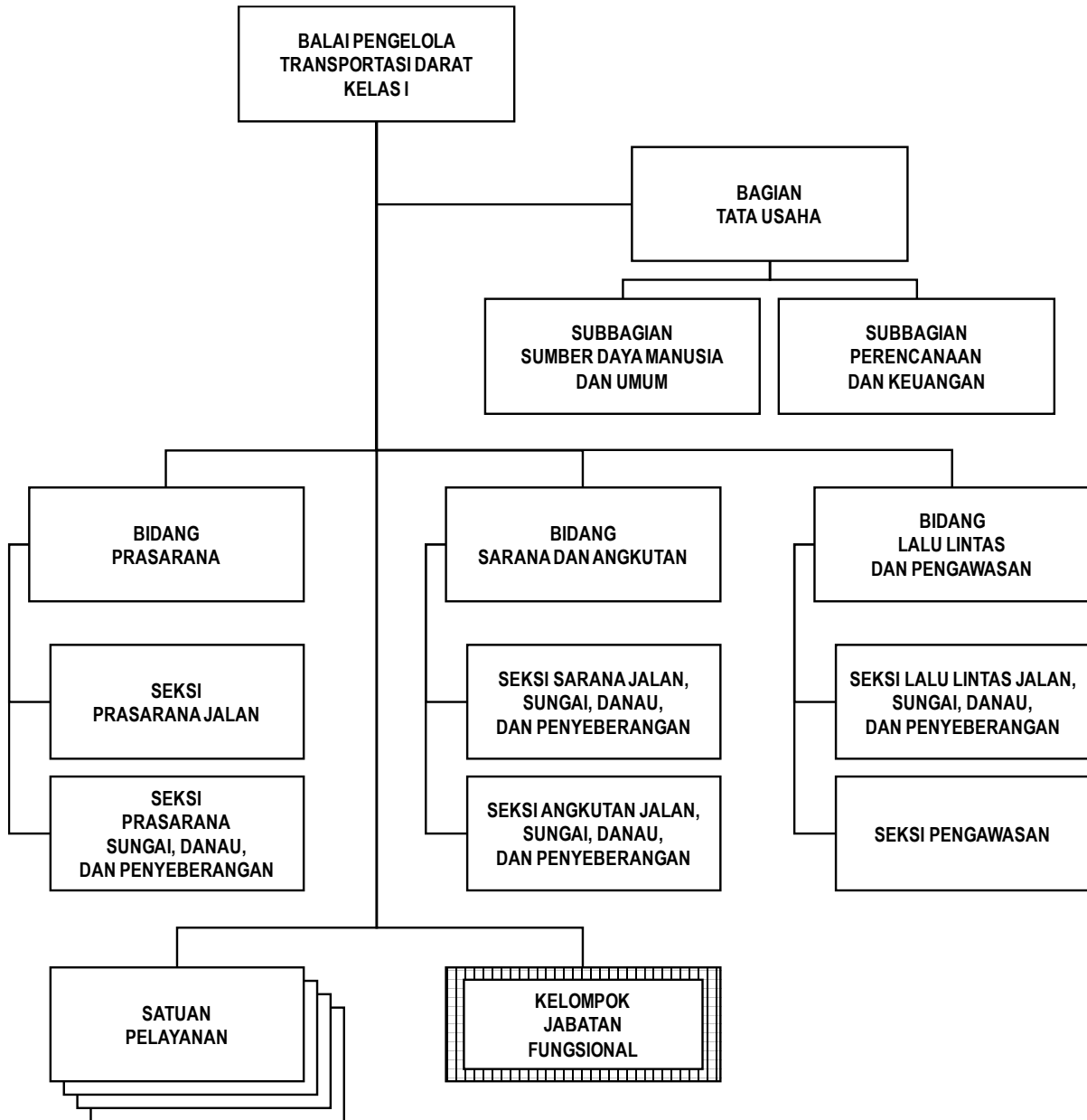

B. BAGAN ORGANISASI BALAI PENGELOLA TRANSPORTASI DARAT KELAS II

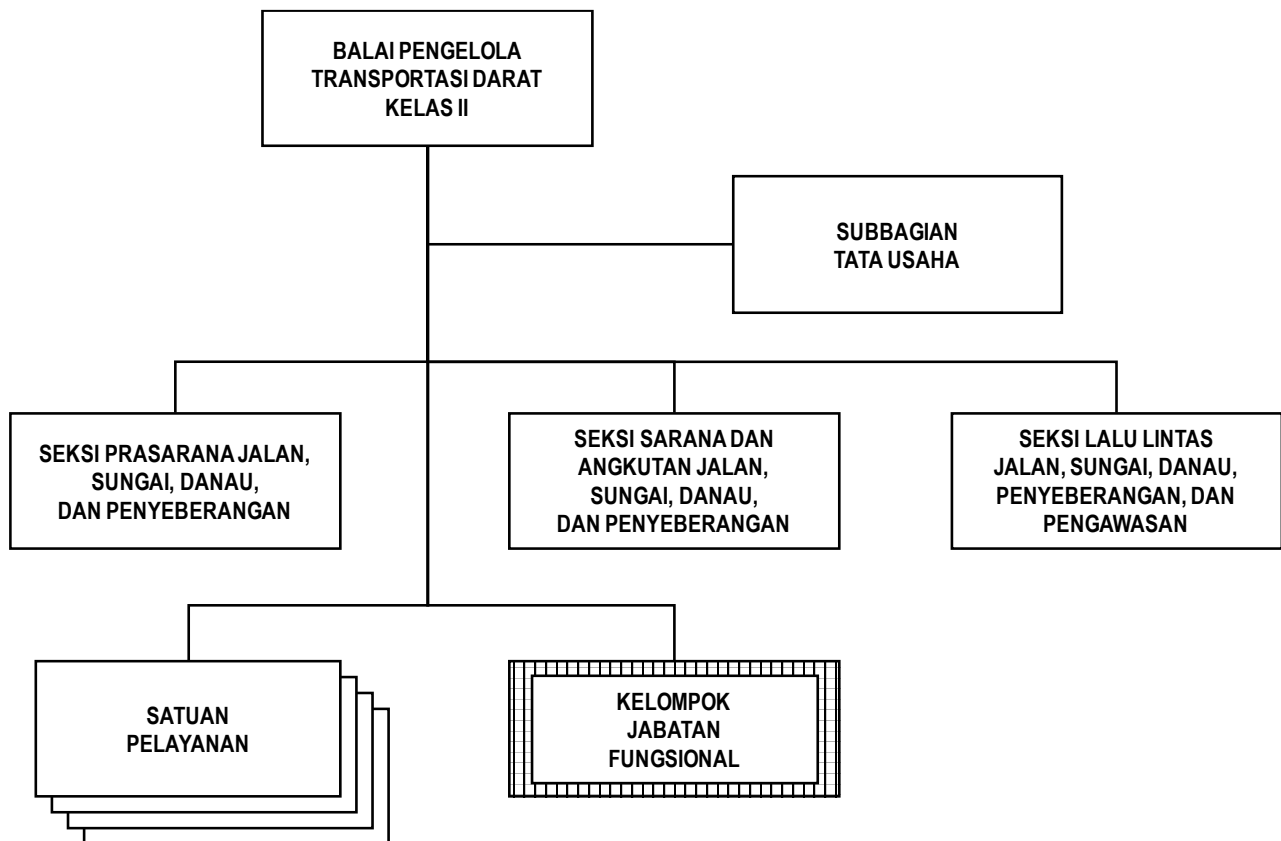

C. BAGAN ORGANISASI BALAI PENGELOLA TRANSPORTASI DARAT KELAS III

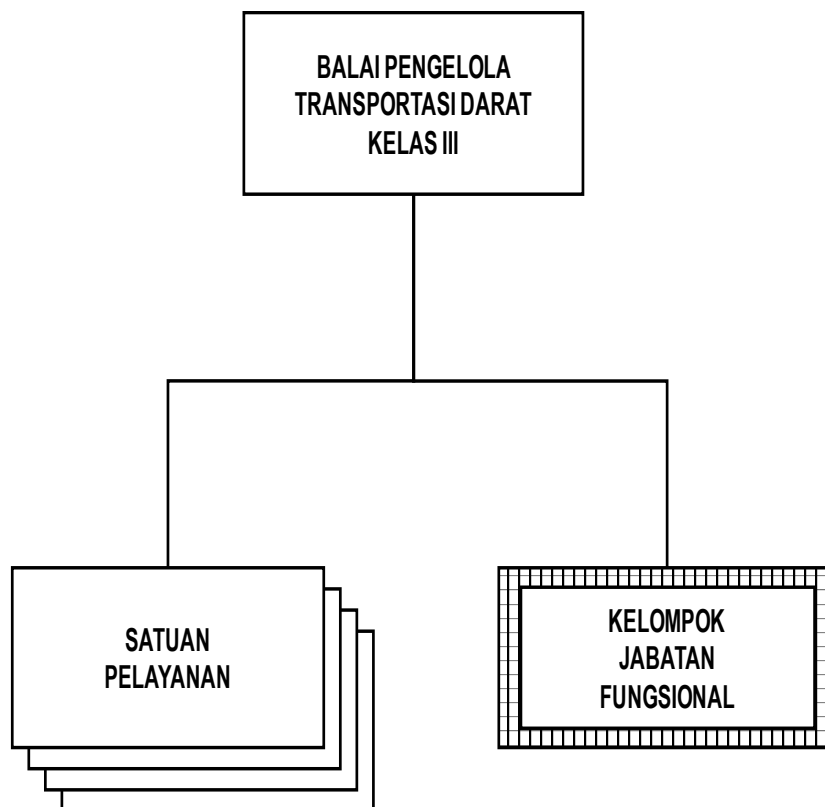

D. DAFTAR NAMA, LOKASI, WILAYAH KERJA, DAN SATUAN PELAYANAN BALAI PENGELOLA TRANSPORTASI DARAT

1. BALAI PENGELOLA TRANSPORTASI DARAT KELAS I

NO	NAMA UPT	LOKASI	WILAYAH KERJA	SATUAN PELAYANAN				KETERANGAN
				TERMINAL TIPE A	TERMINAL BARANG	UNIT PELAKSANA PENIMBANGAN KENDARAAN BERMOTOR	PELABUHAN SUNGAI, DANAU, DAN PENYEBERANGAN	
1	-	-	-	-	-	-	-	-

2. BALAI PENGELOLA TRANSPORTASI DARAT KELAS II

NO	NAMA UPT	LOKASI	WILAYAH KERJA	SATUAN PELAYANAN				KETERANGAN
				TERMINAL TIPE A	TERMINAL BARANG	UNIT PELAKSANA PENIMBANGAN KENDARAAN BERMOTOR	PELABUHAN SUNGAI, DANAU, DAN PENYEBERANGAN	
1	BPTD Kelas II Aceh	Banda Aceh	Provinsi Aceh	<ol style="list-style-type: none"> <li>1. Langsa, Kota Langsa</li> <li>2. Lhokseumawe, Kota Lhokseumawe</li> <li>3. Meulaboh, Kab. Aceh Barat</li> <li>4. Batoh, Kota Banda Aceh</li> <li>5. Paya Ilang, Kab. Aceh Tengah</li> </ol>	-	<ol style="list-style-type: none"> <li>1. Seumadam</li> <li>2. Subulussalam</li> </ol>	<ol style="list-style-type: none"> <li>1. Pelabuhan Penyeberangan Ulee Lheu</li> <li>2. Pelabuhan Penyeberangan Balohan</li> <li>3. Pelabuhan Penyeberangan Singkil</li> </ol>	

NO	NAMA UPT	LOKASI	WILAYAH KERJA	SATUAN PELAYANAN				KETERANGAN
				TERMINAL TIPE A	TERMINAL BARANG	UNIT PELAKSANA PENIMBANGAN KENDARAAN BERMOTOR	PELABUHAN SUNGAI, DANAU, DAN PENYEBERANGAN	
							4. Pelabuhan Penyeberangan Sinabang 5. Pelabuhan Danau Toweren	
2	BPTD Kelas II Sumatera Utara	Medan	Provinsi Sumatera Utara	1. Tanjung Pinggir, Kota Pemantang Siantar 2. Madya Tarutung, Kab. Tapanuli Utara 3. Sibolga, Kota Sibolga 4. Amplas, Kota Medan 5. Pinang Baris, Kota Medan	-	1. Sibolangit 2. Mambang Muda 3. Dolok Estate Lima Puluh 4. Jembatan Merah 5. Aek Batu 6. Dolok Parmonangan 7. Tanjung Morawa I 8. Tanjung Morawa II 9. Gebang 10. Simpang Runding 11. Dolok Merangir 12. Sabungan 13. Pal-XI	1. Pelabuhan Penyeberangan Sibolga 2. Pelabuhan Penyeberangan Teluk Dalam 3. Pelabuhan Sungai Babalan 4. Pelabuhan Sungai Batang Serai 5. Pelabuhan Sungai Tanjung Sarang Elang	
3	BPTD Kelas II Sumatera Barat	Padang	Provinsi Sumatera Barat	1. Barih Solok, Kota Solok 2. Simpang Aur, Kota Bukit Tinggi 3. Jati Pariaman, Kota Pariaman	-	1. Sungai Langsung 2. Lubuk Selasih 3. Air Haji 4. Tanjung Balik 5. Beringin Panti 6. Lubuk Buaya	1. Pelabuhan Penyeberangan Teluk Bungus 2. Pelabuhan Penyeberangan Siberut	



NO	NAMA UPT	LOKASI	WILAYAH KERJA	SATUAN PELAYANAN				KETERANGAN
				TERMINAL TIPE A	TERMINAL BARANG	UNIT PELAKSANA PENIMBANGAN KENDARAAN BERMOTOR	PELABUHAN SUNGAI, DANAU, DAN PENYEBERANGAN	
				4. Kiliran Jao, Kab. Sijunjung 5. Anak Air, Kota Padang		7. Kamang 8. Sitangkai 9. Kubu Kerambil	3. Pelabuhan Penyeberangan Tua Pejat 4. Pelabuhan Penyeberangan Sikakap 5. Pelabuhan Danau Singkarak 6. Pelabuhan Danau Maninjau	
4	BPTD Kelas II Riau	Pekanbaru	Provinsi Riau	1. BRPS, Kota Pekanbaru 2. Dumai, Kota Dumai 3. Bangkinang, Kab. Kampar	-	1. Balai Raja 2. Muara Lembu 3. Rantau Berangin 4. Tenayan Raya	1. Pelabuhan Penyeberangan Dumai 2. Pelabuhan Penyeberangan Mengkapan 3. Pelabuhan Sungai Sungai Duku 4. Pelabuhan Sungai Tembilahan	
5	BPTD Kelas II Kepulauan Riau	Tanjung Pinang	Provinsi Kepulauan Riau	-	-	-	1. Pelabuhan Penyeberangan Telaga Punggur 2. Pelabuhan Penyeberangan Tanjung Uban	

NO	NAMA UPT	LOKASI	WILAYAH KERJA	SATUAN PELAYANAN				KETERANGAN
				TERMINAL TIPE A	TERMINAL BARANG	UNIT PELAKSANA PENIMBANGAN KENDARAAN BERMOTOR	PELABUHAN SUNGAI, DANAU, DAN PENYEBERANGAN	
							3. Pelabuhan Penyeberangan Matak	
6	BPTD Kelas II Jambi	Jambi	Provinsi Jambi	<ol style="list-style-type: none"> <li>1. Alam Barajo, Kota Jambi</li> <li>2. Sribulan, Kab. Sarolangun</li> <li>3. Pulau Tujuh Bangko, Kab. Merangin</li> <li>4. Muara Bungo, Kab. Muara Bungo</li> </ol>	-	<ol style="list-style-type: none"> <li>1. Jambi Merlung</li> <li>2. Muara Tembesi</li> <li>3. Sarolangun</li> <li>4. Sungai Penuh</li> </ol>	<ol style="list-style-type: none"> <li>1. Pelabuhan Penyeberangan Kuala Tungkal</li> <li>2. Pelabuhan Sungai Ps. Angso Duo</li> <li>3. Pelabuhan Sungai Nipah Panjang</li> <li>4. Pelabuhan Sungai Mendahara</li> </ol>	
7	BPTD Kelas II Lampung	Bandar Lampung	Provinsi Lampung	<ol style="list-style-type: none"> <li>1. Rajabasa, Kota Lampung</li> <li>2. Betan Subing, Kab. Lampung Tengah</li> </ol>	-	<ol style="list-style-type: none"> <li>1. Way Urang</li> <li>2. Blambangan Umpu</li> <li>3. Simpang Pematang</li> </ol>	<ol style="list-style-type: none"> <li>1. Pelabuhan Penyeberangan Bakauheni</li> <li>2. Pelabuhan Sungai Wiralaga</li> <li>3. Pelabuhan Danau Lumbok</li> </ol>	
8	BPTD Kelas II Sumatera Selatan	Palembang	Provinsi Sumatera Selatan	<ol style="list-style-type: none"> <li>1. Alang Alang Lebar, Kota Palembang</li> <li>2. Karya Jaya, Kota Palembang</li> <li>3. Kayu Agung, Kab. OKI</li> <li>4. Batu Kuning, Kab. OKU</li> <li>5. Batay, Kab. Lahat</li> </ol>	-	<ol style="list-style-type: none"> <li>1. Merapi</li> <li>2. Senawar Jaya</li> <li>3. Kota Baru</li> <li>4. Pematang Panggang</li> <li>5. Simpang Nibung</li> <li>6. Kertapati</li> <li>7. Talang Kelapa</li> </ol>	<ol style="list-style-type: none"> <li>1. Pelabuhan Penyeberangan Tanjung Api-Api</li> <li>2. Pelabuhan Penyeberangan Sri Menanti</li> <li>3. Pelabuhan Sungai Sekayu</li> </ol>	

NO	NAMA UPT	LOKASI	WILAYAH KERJA	SATUAN PELAYANAN				KETERANGAN
				TERMINAL TIPE A	TERMINAL BARANG	UNIT PELAKSANA PENIMBANGAN KENDARAAN BERMOTOR	PELABUHAN SUNGAI, DANAU, DAN PENYEBERANGAN	
				6. Simpang Periuk, Kota Lubuk Linggau 7. Betung, Kab. Banyuasin			4. Pelabuhan Sungai 7 Ulu 5. Pelabuhan Sungai Muara Kumbang 6. Pelabuhan Danau Banding Agung	
9	BPTD Kelas II Banten	Cilegon	Provinsi Banten	1. Merak, Kota Cilegon 2. Pakupatan, Kota Serang 3. Labuan, Kab. Pandeglang 4. Mandala Lebak, Kab. Lebak	-	1. Cikande 2. Cimanuk 3. Batu Ceper	1. Pelabuhan Penyeberangan Merak	
10	BPTD Kelas II Jawa Barat	Bandung	Provinsi Jawa Barat	1. Leuwipanjang Kota Bandung 2. Harjamukti Kota Cirebon 3. Ciakar Kab. Sumedang 4. Indihiang Kota Tasikmalaya 5. Subang, Kab. Subang 6. Cikampek, Kab. Karawang 7. Kertawangunan	-	1. Losarang 2. Balonggandu 3. Gentong 4. Tomo 5. Kemang 6. Cibaragalan 7. Bojong	1. Pelabuhan Danau Jangari 2. Pelabuhan Danau Serpis 3. Pelabuhan Danau Maroko 4. Pelabuhan Penyeberangan Majingklak 5. Pelabuhan Danau Situ Panjalu	

NO	NAMA UPT	LOKASI	WILAYAH KERJA	SATUAN PELAYANAN				KETERANGAN
				TERMINAL TIPE A	TERMINAL BARANG	UNIT PELAKSANA PENIMBANGAN KENDARAAN BERMOTOR	PELABUHAN SUNGAI, DANAU, DAN PENYEBERANGAN	
				Kab. Kuningan 8. Banjar, Kota Banjar 9. KH. Ahmad Sanusi, Kota Sukabumi 10. Guntur Melati Kab. Garut				
11	BPTD Kelas II Jawa Tengah	Surakarta	Provinsi Jawa Tengah	1. Bulupitu Purwokerto, Kab. Banyumas 2. Ir. Soekarno, Kab. Klaten 3. Giri Adipura, Kab. Wonogiri 4. Tidar, Kota Magelang 5. Demak, Kota Demak 6. Mangkang Kota Semarang 7. Bawen, Kab. Semarang 8. Pekalongan, Kota Pekalongan 9. Kebumen, Kab. Kebumen 10. Pemasang, Kab.	-	1. Subah 2. Banyudono 3. Tanjung 4. Wanareja 5. Ajibarang 6. Sarang 7. Klepu 8. Toyogo 9. Gubug 10. Selogiri 11. Pringsurat 12. Salam 13. Sambong 14. Lebuawu	1. Pelabuhan Penyeberangan Kendal 2. Pelabuhan Penyeberangan Jepara 3. Pelabuhan Sungai Sleko 4. Pelabuhan Danau Cacaban 5. Pelabuhan Sungai Jipang 6. Pelabuhan Danau Gajah Mungkur 7. Pelabuhan Danau Kedungombo 8. Pelabuhan Danau Rawa Pening 9. Pelabuhan Danau Wadas Lintang	

NO	NAMA UPT	LOKASI	WILAYAH KERJA	SATUAN PELAYANAN				KETERANGAN
				TERMINAL TIPE A	TERMINAL BARANG	UNIT PELAKSANA PENIMBANGAN KENDARAAN BERMOTOR	PELABUHAN SUNGAI, DANAU, DAN PENYEBERANGAN	
				Pemalang 11. Bobotsari, Kab. Purbalingga 12. Mendolo, Kab. Wonosobo 13. Bangga Mbangun Desa, Kab. Cilacap 14. Purworejo, Kab. Purworejo 15. Jati, Kab. Kudus 16. Cepu, Kab. Blora 17. Tingkir, Kota Salatiga 18. Tegal, Kota Tegal				
12	BPTD Kelas II Jawa Timur	Surabaya	Provinsi Jawa Timur	1. Arjosari, Kota Malang 2. Arya Wiraraja, Kab. Sumenep 3. Bayuangga, Kab. Probolinggo 4. Gayatri, Kab. Tulungagung 5. Kambang Putih, Kab. Tuban 6. Kertonegoro, Kab. Ngawi 7. Pacitan, Kab. Pacitan	-	1. Baureno 2. Guyangan 3. Kalibaru Manis 4. Pojok 5. Rejoso 6. Sedarum 7. Singosari 8. Trosobo 9. Trowulan 10. Watudodol 11. Widang 12. Widodaren 13. Besuki 14. Jrengik	1. Pelabuhan Penyeberangan Ketapang 2. Pelabuhan Penyeberangan Jangkar 3. Pelabuhan Penyeberangan Ujung 4. Pelabuhan Penyeberangan Kamal	

NO	NAMA UPT	LOKASI	WILAYAH KERJA	SATUAN PELAYANAN				KETERANGAN
				TERMINAL TIPE A	TERMINAL BARANG	UNIT PELAKSANA PENIMBANGAN KENDARAAN BERMOTOR	PELABUHAN SUNGAI, DANAU, DAN PENYEBERANGAN	
				8. Pandaan, Kab. Pasuruan 9. Patria, Kota Blitar 10. Purboyo, Kota Madiun 11. Rajekwesi, Kab. Bojonegoro 12. Seloaji, Kab. Ponorogo 13. Surodakan, Kab. Treanggalek 14. Tamanan, Kota Kediri 15. Tawangalun, Kab. Jember 16. Purabaya, Kab. Sidoarjo 17. Bangkalan, Kab. Bangkalan		15. Klakah 16. Lamongan 17. Mojoagung 18. Rambigundam 19. Socah 20. Talun	5. Pelabuhan Penyeberangan Paciran 6. Pelabuhan Penyeberangan Bawean 7. Pelabuhan Penyeberangan Kalianget 8. Pelabuhan Penyeberangan Pulau Raas 9. Pelabuhan Penyeberangan Sapudi 10. Pelabuhan Penyeberangan Sapeken 11. Pelabuhan Penyeberangan Kangean 12. Pelabuhan Sungai Pema Ngunut 13. Pelabuhan Danau Sarangan 14. Pelabuhan Danau Karangates	

NO	NAMA UPT	LOKASI	WILAYAH KERJA	SATUAN PELAYANAN				KETERANGAN
				TERMINAL TIPE A	TERMINAL BARANG	UNIT PELAKSANA PENIMBANGAN KENDARAAN BERMOTOR	PELABUHAN SUNGAI, DANAU, DAN PENYEBERANGAN	
							15. Pelabuhan Sungai Megaluh	
13	BPTD Kelas II Bali	Badung	Provinsi Bali	1. Mengwi, Kab. Badung	-	1. Cekik 2. Seririt	1. Pelabuhan Penyeberangan Gilimanuk 2. Pelabuhan Penyeberangan Padangbai 3. Pelabuhan Penyeberangan Sampalan 4. Pelabuhan Danau Batur Kedisan 5. Pelabuhan Danau Bedugul Tabanan	
14	BPTD Kelas II Nusa Tenggara Barat	Mataram	Provinsi Nusa Tenggara Barat	1. Mandalika, Kota Mataram 2. Sumer Payung, Kab. Sumbawa 3. Dara, Kota Bima	-	1. Bertais 2. Pototano	1. Pelabuhan Penyeberangan Lembar 2. Pelabuhan Penyeberangan Kayangan 3. Pelabuhan Penyeberangan Pototano 4. Pelabuhan Penyeberangan Sape	

NO	NAMA UPT	LOKASI	WILAYAH KERJA	SATUAN PELAYANAN				KETERANGAN
				TERMINAL TIPE A	TERMINAL BARANG	UNIT PELAKSANA PENIMBANGAN KENDARAAN BERMOTOR	PELABUHAN SUNGAI, DANAU, DAN PENYEBERANGAN	
15	BPTD Kelas II Nusa Tenggara Timur	Kupang	Provinsi Nusa Tenggara Timur	<ol style="list-style-type: none"> <li>1. Kefamenanu, Kab. Timor Tengah Utara</li> <li>2. Bimoku, Kota Kupang</li> </ol>	<ol style="list-style-type: none"> <li>1. Motaain, Kab. Belu</li> <li>2. Motamasin, Kab. Malaka</li> <li>3. Wini, Kab. Timor Tengah Utara</li> </ol>	<ol style="list-style-type: none"> <li>1. Nun Baun Sabu</li> <li>2. Nggorang</li> <li>3. Watualo</li> </ol>	<ol style="list-style-type: none"> <li>1. Pelabuhan Penyeberangan Kalabahi</li> <li>2. Pelabuhan Penyeberangan Naikliu</li> <li>3. Pelabuhan Penyeberangan Nangakeo</li> <li>4. Pelabuhan Penyeberangan Bolok</li> <li>5. Pelabuhan Penyeberangan Pantai Baru</li> <li>6. Pelabuhan Penyeberangan Larantuka</li> <li>7. Pelabuhan Penyeberangan Labuan Bajo</li> <li>8. Pelabuhan Penyeberangan Seba</li> <li>9. Pelabuhan Penyeberangan Kawapante</li> </ol>	



NO	NAMA UPT	LOKASI	WILAYAH KERJA	SATUAN PELAYANAN				KETERANGAN
				TERMINAL TIPE A	TERMINAL BARANG	UNIT PELAKSANA PENIMBANGAN KENDARAAN BERMOTOR	PELABUHAN SUNGAI, DANAU, DAN PENYEBERANGAN	
							10. Pelabuhan Penyeberangan Waingapu 11. Pelabuhan Penyeberangan Bakalang 12. Pelabuhan Penyeberangan Aimere	
16	BPTD Kelas II Kalimantan Barat	Kubu Raya	Provinsi Kalimantan Barat	1. Sei Ambawang, Kab. Kubu Raya 2. Singkawang, Kota Singkawang	1. Entiko ng, Kab. Sanggau 2. Nanga Badau, Kab. Kapuas Hulu 3. Aruk, Kab. Sambas kong	1. Siantan 2. Sosok 3. Sintang 4. Satong 5. Sedau 6. Sekadau	1. Pelabuhan Penyeberangan Sintete 2. Pelabuhan Penyeberangan Rasau Jaya 3. Pelabuhan Sungai Sei Asam 4. Pelabuhan Penyeberangan Teluk Batang	
17	BPTD Kelas II Kalimantan Selatan	Banjar	Provinsi Kalimantan Selatan	1. Gambut Barakat, Kab. Banjar	-	1. Kintap 2. Liang Anggang 3. Tabalong	1. Pelabuhan Penyeberangan Batulicin	

NO	NAMA UPT	LOKASI	WILAYAH KERJA	SATUAN PELAYANAN				KETERANGAN
				TERMINAL TIPE A	TERMINAL BARANG	UNIT PELAKSANA PENIMBANGAN KENDARAAN BERMOTOR	PELABUHAN SUNGAI, DANAU, DAN PENYEBERANGAN	
							2. Pelabuhan Penyeberangan Kotabaru 3. Pelabuhan Danau Aranio 4. Pelabuhan Sungai Banjaraya	
18	BPTD Kelas II Kalimantan Tengah	Palangkaraya	Provinsi Kalimantan Tengah	1. W.A Gara, Kota Palangkaraya	-	1. Pasar Panas 2. Anjir Serapat 3. Pangkalan Lada 4. Mentawa Baru	1. Pelabuhan Sungai Selat 2. Pelabuhan Sungai Pangkoh 3. Pelabuhan Penyeberangan Kumai 4. Pelabuhan Muara Teweh	
19	BPTD Kelas II Kalimantan Timur	Balikpapan	Provinsi Kalimantan Timur	1. Samarinda Seberang, Kota Samarinda Seberang 2. Batu Ampar, Kota Balikpapan	-	1. Karang Joang 2. Paser 3. Samboja	1. Pelabuhan Penyeberangan Kariangau 2. Pelabuhan Penyeberangan Penajam 3. Pelabuhan Sungai Sei Kunjang 4. Pelabuhan Sungai Handil II 5. Pelabuhan Sungai Melak	

NO	NAMA UPT	LOKASI	WILAYAH KERJA	SATUAN PELAYANAN				KETERANGAN
				TERMINAL TIPE A	TERMINAL BARANG	UNIT PELAKSANA PENIMBANGAN KENDARAAN BERMOTOR	PELABUHAN SUNGAI, DANAU, DAN PENYEBERANGAN	
							6. Pelabuhan Sungai Tanjung Redeb 7. Pelabuhan Sungai Speedboat Sangkurilang	
20	BPTD Kelas II Sulawesi Tenggara	Kendari	Provinsi Sulawesi Tenggara	1. Puuwatu, Kota Kendari	-	1. Sabilambo	1. Pelabuhan Penyeberangan Tobaku 2. Pelabuhan Penyeberangan Kolaka 3. Pelabuhan Penyeberangan Amolengo 4. Pelabuhan Penyeberangan Raha 5. Pelabuhan Penyeberangan Bau-Bau 6. Pelabuhan Penyeberangan Wanci	
21	BPTD Kelas II Sulawesi Selatan	Makassar	Provinsi Sulawesi Selatan	1. Induk Lumpue, Kota Pare-pare 2. Latenri Sessu Pekae, Kab. Barru 3. Petta Ponggawai,	-	1. Sajoangin 2. Data'e 3. Maccopa 4. Somba Opu 5. Walenrang	1. Pelabuhan Penyeberangan Komersil Bajoe	

NO	NAMA UPT	LOKASI	WILAYAH KERJA	SATUAN PELAYANAN				KETERANGAN
				TERMINAL TIPE A	TERMINAL BARANG	UNIT PELAKSANA PENIMBANGAN KENDARAAN BERMOTOR	PELABUHAN SUNGAI, DANAU, DAN PENYEBERANGAN	
				Kab. Bone		6. Larompong 7. Tana Batue 8. Pallangga 9. Bulu Dua 10. Buntu Datu 11. Tonrokassi 12. Lumpue	2. Pelabuhan Penyeberangan Bira 3. Pelabuhan Danau Sorowako dan Nuha 4. Pelabuhan Danau Timampu dan Tokalimbo	
22	BPTD Kelas II Sulawesi Tengah	Palu	Provinsi Sulawesi Tengah	1. Mamboro, Kota Palu 2. Kasintuwu, Kab. Poso	-	1. Kayumalue 2. Moutong 3. Mayoa 4. Toboli	1. Pelabuhan Penyeberangan Pagimana 2. Pelabuhan Penyeberangan Taipa 3. Pelabuhan Penyeberangan ToliToli 4. Pelabuhan Penyeberangan Ampana	
23	BPTD Kelas II Gorontalo	Gorontalo	Provinsi Gorontalo	1. Isimu, Kab. Gorontalo 2. Duingingi, Kota Gorontalo	-	1. Molotabu 2. Marisa	1. Pelabuhan Penyeberangan Marisa 2. Pelabuhan Penyeberangan Gorontalo	

NO	NAMA UPT	LOKASI	WILAYAH KERJA	SATUAN PELAYANAN				KETERANGAN
				TERMINAL TIPE A	TERMINAL BARANG	UNIT PELAKSANA PENIMBANGAN KENDARAAN BERMOTOR	PELABUHAN SUNGAI, DANAU, DAN PENYEBERANGAN	
24	BPTD Kelas II Sulawesi Utara	Manado	Provinsi Sulawesi Utara	<ol style="list-style-type: none"> <li>1. Tangkoko, Kota Bitung</li> <li>2. Liwas, Kota Manado</li> <li>3. Malalayang, Kota Manado</li> <li>4. Boroko, Kab. Bolang Mongondow Utara</li> <li>5. Bolang Mongondow, Kab. Molang Mongodow</li> </ol>	-	<ol style="list-style-type: none"> <li>1. Innobonto</li> <li>2. Wangurer</li> <li>3. Pineleng</li> </ol>	<ol style="list-style-type: none"> <li>1. Pelabuhan Penyeberangan Bitung</li> <li>2. Pelabuhan Penyeberangan Likupang</li> <li>3. Pelabuhan Penyeberangan Ulu Siau</li> <li>4. Pelabuhan Penyeberangan Pananaru</li> <li>5. Pelabuhan Penyeberangan Melonguane</li> <li>6. Pelabuhan Penyeberangan Miangas</li> </ol>	
25	BPTD Kelas II Maluku	Ambon	Provinsi Maluku	-	-	<ol style="list-style-type: none"> <li>1. Passo</li> </ol>	<ol style="list-style-type: none"> <li>1. Pelabuhan Penyeberangan Hunimua</li> <li>2. Pelabuhan Penyeberangan Galala</li> <li>3. Pelabuhan Penyeberangan Amahai</li> </ol>	

NO	NAMA UPT	LOKASI	WILAYAH KERJA	SATUAN PELAYANAN				KETERANGAN
				TERMINAL TIPE A	TERMINAL BARANG	UNIT PELAKSANA PENIMBANGAN KENDARAAN BERMOTOR	PELABUHAN SUNGAI, DANAU, DAN PENYEBERANGAN	
							4. Pelabuhan Penyeberangan Geser 5. Pelabuhan Penyeberangan Tual 6. Pelabuhan Penyeberangan Dobo 7. Pelabuhan Penyeberangan Saumlaki 8. Pelabuhan Penyeberangan Kisar	
26	BPTD Kelas II Maluku Utara	Ternate	Provinsi Maluku Utara	-	-	1. Jailolo	1. Pelabuhan Penyeberangan Daruba 2. Pelabuhan Penyeberangan Weda 3. Pelabuhan Penyeberangan Tobelo 4. Pelabuhan Penyeberangan Bastiong	

NO	NAMA UPT	LOKASI	WILAYAH KERJA	SATUAN PELAYANAN				KETERANGAN
				TERMINAL TIPE A	TERMINAL BARANG	UNIT PELAKSANA PENIMBANGAN KENDARAAN BERMOTOR	PELABUHAN SUNGAI, DANAU, DAN PENYEBERANGAN	
							5. Pelabuhan Penyeberangan Sofifi 6. Pelabuhan Penyeberangan Babang 7. Pelabuhan Penyeberangan Sanana	
27	BPTD Kelas II Papua	Jayapura	Provinsi Papua, Papua Selatan, Papua Tengah, dan Papua Pegunungan	1. Entrop	Skouw, Kota Jayapura	-	1. Pelabuhan Penyeberangan Mokmer 2. Pelabuhan Penyeberangan Agats 3. Pelabuhan Sungai Kelapa Lima Merauke 4. Pelabuhan Sungai Pomako 5. Pelabuhan Danau Yabaso di Danau Sentani	
28	BPTD Kelas II Papua Barat Daya	Sorong	Provinsi Papua Barat dan Papua Barat Daya	-	-	-	1. Pelabuhan Penyeberangan Arar	

NO	NAMA UPT	LOKASI	WILAYAH KERJA	SATUAN PELAYANAN				KETERANGAN
				TERMINAL TIPE A	TERMINAL BARANG	UNIT PELAKSANA PENIMBANGAN KENDARAAN BERMOTOR	PELABUHAN SUNGAI, DANAU, DAN PENYEBERANGAN	
							2. Pelabuhan Penyeberangan Folley 3. Pelabuhan Penyeberangan Merampa 4. Pelabuhan Penyeberangan Klademak	

3. BALAI PENGELOLA TRANSPORTASI DARAT KELAS III

NO	NAMA UPT	LOKASI	WILAYAH KERJA	SATUAN PELAYANAN				KETERANGAN
				TERMINAL TIPE A	TERMINAL BARANG	UNIT PELAKSANA PENIMBANGAN KENDARAAN BERMOTOR	PELABUHAN SUNGAI, DANAU, DAN PENYEBERANGAN	
1.	BPTD Kelas III Bengkulu	Bengkulu	Provinsi Bengkulu	1. Air Sebakul, Kota Bengkulu 2. Simpang Nangka, Kab. Rejang Lebong	-	1. Padang Ulak Tanding 2. Tais 3. Maje	1. Pelabuhan Penyeberangan Pulau Baai	
2.	BPTD Kelas III Bangka Belitung	Pangkal Pinang	Provinsi Bangka Belitung	-	-	-	1. Pelabuhan Penyeberangan Sadai 2. Pelabuhan Penyeberangan Tanjung Kalian	



NO	NAMA UPT	LOKASI	WILAYAH KERJA	SATUAN PELAYANAN				KETERANGAN
				TERMINAL TIPE A	TERMINAL BARANG	UNIT PELAKSANA PENIMBANGAN KENDARAAN BERMOTOR	PELABUHAN SUNGAI, DANAU, DAN PENYEBERANGAN	
							3. Pelabuhan Penyeberangan Tanjung Ru 4. Pelabuhan Penyeberangan Tanjung Nyato	
3.	BPTD Kelas III D.I.Yogyakarta	Sleman	Provinsi D.I.Yogyakarta	1. Giwangan, Kota Yogyakarta 2. Dhaksinarga, Kab. Gunung Kidul	-	1. Kulwaru 2. Kalitirto 3. Taman Martani	1. Pelabuhan Danau Sermo I 2. Pelabuhan Sungai Glagah	
4.	BPTD Kelas III Kalimantan Utara	Tanjung Selor	Provinsi Kalimantan Utara	-	-	-	1. Pelabuhan Penyeberangan Sei Jepun 2. Pelabuhan Penyeberangan Juata Tarakan 3. Pelabuhan Sungai Malinau Kota 4. Pelabuhan Sungai Djang Kida 5. Pelabuhan Sungai Sei Ular	

NO	NAMA UPT	LOKASI	WILAYAH KERJA	SATUAN PELAYANAN				KETERANGAN
				TERMINAL TIPE A	TERMINAL BARANG	UNIT PELAKSANA PENIMBANGAN KENDARAAN BERMOTOR	PELABUHAN SUNGAI, DANAU, DAN PENYEBERANGAN	
5.	BPTD Kelas III Sulawesi Barat	Mamuju	Provinsi Sulawesi Barat	1. Simbuang, Kab. Mamuju 2. Tipalayo, Kab. Polewali Mandar	-	1. Paku 2. Beru Beru 3. Sarjo	1. Pelabuhan Penyeberangan Komersil Mamuju	

MENTERI PERHUBUNGAN  
REPUBLIK INDONESIA,

ttd

BUDI KARYA SUMADI