



**PEMERINTAH DAERAH
KABUPATEN KONAWA**

RKPD

**RENCANA KERJA PEMERINTAH DAERAH
KABUPATEN KONAWA TAHUN 2023**





BUPATI KONAWE
PROVINSI SULAWESI TENGGARA

PERATURAN BUPATI KONAWE
NOMOR 45 TAHUN 2022

T E N T A N G

RENCANA KERJA PEMERINTAH DAERAH
KABUPATEN KONAWE TAHUN 2023

DENGAN RAHMAT TUHAN YANG MAHA ESA

BUPATI KONAWE,

Menimbang

- a. bahwa dalam rangka memperhatikan aspirasi, usulan serta kehendak masyarakat, kalangan dunia usaha, serta jajaran Pemerintah Kabupaten Konawe dan perkembangan yang tidak sesuai dengan asumsi kerangka ekonomi daerah serta kerangka pendanaan, prioritas dan sasaran pembangunan, rencana program dan kegiatan prioritas daerah, maka perlu adanya Perubahan Rencana Kerja Pemerintah Daerah Kabupaten Konawe Tahun 2023;
- b. bahwa berdasarkan hasil evaluasi pelaksanaan tahun berjalan pada Rencana Kerja Pemerintah Daerah Kabupaten Konawe Tahun 2023 dan untuk menjaga konsistensi antara perencanaan dan penganggarannya perlu dilakukan penyesuaian;
- c. bahwa untuk melaksanakan ketentuan dalam Pasal 3 (1) Peraturan Menteri Dalam Negeri Nomor 81 Tahun 2022 tentang Pedoman Penyusunan Rencana Kerja Pemerintah Daerah Tahun 2023, RKPD ditetapkan dengan Peraturan Kepala Daerah;
- d. bahwa berdasarkan pertimbangan sebagaimana dimaksud dalam huruf a, huruf b dan huruf c, perlu menetapkan Peraturan Bupati tentang Rencana Kerja Pemerintah Daerah Kabupaten Konawe Tahun 2023.

- Mengingat :
1. Pasal 18 ayat (6) Undang-Undang Dasar Negara Republik Indonesia Tahun 1945;
 2. Undang-Undang Nomor 29 Tahun 1959 tentang Pembentukan Daerah-Daerah Tk.II di Sulawesi (Lembaran Negara Republik Indonesia Tahun 1959 Nomor 74, Tambahan Lembaran Negara Republik Indonesia Nomor 1882);
 3. Undang-Undang Nomor 25 Tahun 2004 Tentang Sistem Perencanaan Pembangunan Nasional (Lembaran Negara Tahun 2004 Nomor 104, Tambahan Lembaran Negara Nomor 4421);
 4. Undang-Undang Nomor 17 Tahun 2007 tentang Rencana Pembangunan Jangka Panjang Nasional Tahun 2005-2025 (Lembaran Negara Tahun 2007 Nomor 33, Tambahan Lembaran Negara Nomor 4700);
 5. Undang-Undang Nomor 23 Tahun 2014 tentang Pemerintahan Daerah (Lembaran Negara Republik Indonesia Tahun 2014 Nomor 244, Tambahan Lembaran Negara Republik Indonesia Indonesia Nomor 5587) sebagaimana telah beberapa kali diubah terakhir dengan Undang-Undang Nomor 11 tahun 2020 tentang Cipta Kerja (Lembaran Negara Republik Indonesia Tahun 2020 Nomor 245, Tambahan Negara Republik Indonesia Nomor 6573);
 6. Peraturan Pemerintah Nomor 2 Tahun 2018 Tentang Standar Pelayanan Minimal (Lembaran Negara Republik Indonesia Tahun 2018 Nomor 2, Tambahan Negara Republik Indonesia Nomor 6178);
 7. Peraturan Presiden Nomor 18 Tahun 2020 tentang Rencana Pembangunan Jangka Menengah Nasional Tahun 2020-2024 (Lembaran Negara Republik Indonesia Tahun 2020 Nomor 10);

8. Peraturan Menteri Dalam Negeri Nomor 80 Tahun 2015 tentang Pembentukan Produk Hukum Daerah (Berita Negara Republik Indonesia Tahun 2015 Nomor 83) sebagaimana telah diubah dengan Peraturan Menteri Dalam Negeri Nomor 120 Tahun 2018 tentang Perubahan Atas Peraturan Menteri Dalam Negeri Nomor 80 Tahun 2015 tentang Pembentukan Produk Hukum Daerah (Berita Negara Republik Indonesia Tahun 2018 Nomor 157);
9. Peraturan Menteri Dalam Negeri Nomor 86 Tahun 2017 Tentang Tata Cara Perencanaan, Pengendalian Dan Evaluasi Pembangunan Daerah, Tata Cara Evaluasi Rancangan Peraturan Daerah Tentang Rencana Pembangunan Jangka Panjang Daerah Dan Rencana Pembangunan Jangka Menengah Daerah, Serta Tata Cara Perubahan Rencana Pembangunan Jangka Panjang Daerah, Rencana Pembangunan Jangka Menengah Daerah, Dan Rencana Kerja Pemerintah Daerah (Berita Negara Republik Indonesia Tahun 2017 Nomor 1312);
10. Peraturan Menteri Dalam Negeri Nomor 81 Tahun 2022 tentang Pedoman Penyusunan Rencana Kerja Pemerintah Daerah Tahun 2023 (Berita Negara Republik Indonesia Tahun 2022 Nomor 590);
11. Peraturan Gubernur Sulawesi Tenggara Nomor 15 Tahun 2022 tentang Rencana Kerja Pemerintah Daerah Provinsi Sulawesi Tenggara Tahun 2023;
12. Peraturan Daerah Kabupaten Konawe Nomor 2 Tahun 2021 tentang Perubahan atas Peraturan Daerah Nomor 1 Tahun 2019 tentang Rencana Pembangunan Jangka Menengah Daerah Perubahan Kabupaten Konawe Tahun 2018-2023 (Lembaran Daerah Kabupaten Konawe Tahun 2021 Nomor 254);

MEMUTUSKAN :

Menetapkan : PERATURAN BUPATI TENTANG RENCANA KERJA
PEMERINTAH DAERAH KABUPATEN KONAWA TAHUN 2023

BAB I KETENTUAN UMUM

Pasal 1

Dalam Peraturan Bupati ini, yang dimaksud dengan :

1. Daerah adalah Kabupaten Konawe.
2. Pemerintah Daerah adalah kepala daerah sebagai unsur penyelenggara pemerintahan daerah yang memimpin pelaksanaan urusan pemerintahan yang menjadi kewenangan pemerintah daerah otonom.
3. Kepala Daerah yang selanjutnya disebut Bupati adalah Bupati Konawe.
4. Badan Perencanaan Pembangunan Daerah yang selanjutnya disebut Bappeda adalah Badan Perencanaan Pembangunan Daerah Kabupaten Konawe.
5. Rencana Kerja Pemerintah Daerah yang selanjutnya disebut RKPD adalah rencana kerja pembangunan daerah Kabupaten Konawe.
6. Kebijakan Umum Anggaran yang selanjutnya disebut KUA adalah Kebijakan Umum Anggaran Kabupaten Konawe.
7. Prioritas Plapon Anggaran Sementara yang selanjutnya disebut PPAS adalah Prioritas Plapon Anggaran Sementara Kabupaten Konawe.
8. Rencana Kerja Anggaran yang selanjutnya disebut RKA adalah Rencana Kerja Anggaran Kabupaten Konawe.
9. Rencana Anggaran Perubahan Belanja Daerah yang selanjutnya disebut RAPBD adalah Rencana Anggaran Perubahan Belanja Daerah Kabupaten Konawe.
10. Sekretariat Daerah, Sekretariat DPRD, Dinas, Lembaga Teknis adalah Sekretariat Daerah, Sekretariat DPRD, Dinas dan Lembaga Teknis Pemerintah Kabupaten Konawe.

BAB II
RENCANA KERJA PEMBANGUNAN DAERAH

Bagian Kesatu
Maksud dan Tujuan

Pasal 2

- (1) Maksud RKPD tahun 2023 adalah landasan dan pedoman operasional bagi SKPD dalam merencanakan dan melaksanakan pembangunan tahun 2023 yang memuat arah kebijakan pembangunan, strategi dan prioritas pembangunan, program dan kegiatan serta rencana kerja dan kerangka pendanaannya;
- (2) Tujuan RKPD Tahun 2023 adalah :
 - a. Sebagai pedoman dalam menyusun KUA dan PPAS dalam rangka penyusunan Rancangan APBD (RAPBD) Tahun Anggaran 2023;
 - b. sebagai alat untuk menjamin keterkaitan dan konsistensi antara perencanaan, penganggaran, pelaksanaan dan pengawasan pembangunan Kabupaten Konawe Tahun 2023.

Bagian Kedua
Sistematika

Pasal 3

- (1) Sistematika Dokumen RKPD Kabupaten Konawe Tahun 2023 adalah sebagai berikut:
 - BAB I : Pendahuluan;
 - BAB II : Gambaran Umum Kondisi Daerah;
 - BAB III : Kerangka Ekonomi dan Keuangan Daerah;
 - BAB IV : Sasaran dan Prioritas Pembangunan Daerah;
 - BAB V : Rencana Kerja dan Pendanaan Daerah;
 - BAB VI : Kebijakan Pemulihan Ekonomi Dalam Penanganan Dampak Pandemi COVID-19;
 - BAB VII : Kinerja Penyelenggaraan Pemerintahan Daerah; dan
 - BAB VIII: Penutup.
- (2) Dokumen RKPD Tahun 2023 sebagaimana dimaksud pada ayat (1) adalah sebagaimana tercantum dalam lampiran yang merupakan bagian tidak terpisahkan dari Peraturan Bupati ini.

BAB III
KETENTUAN LAIN-LAIN

Pasal 5

- (1) Program dan kegiatan yang merupakan kebijakan Pemerintah Pusat yang dianggarkan setelah ditetapkannya RKPD Kabupaten Konawe Tahun 2023 dan belum tercantum dalam RKPD Kabupaten Konawe Tahun 2023, menjadi bagian yang tidak terpisahkan dari RKPD Kabupaten Konawe Tahun 2023.
- (2) Program dan kegiatan yang merupakan kebijakan Pemerintah Pusat yang telah dianggarkan sebelum ditetapkannya RKPD Kabupaten Konawe Tahun 2023 ditetapkan sebagai bahan penyusunan RKPD Kabupaten Konawe Tahun 2023.

BAB IV
KETENTUAN PENUTUP

Pasal 6

Peraturan Bupati ini mulai berlaku pada tanggal diundangkan.

Agar setiap orang mengetahuinya memerintahkan pengundangan Peraturan Bupati ini dengan penempatannya dalam Berita Daerah Kabupaten Konawe.

Ditetapkan di Unaaha
Pada tanggal 6 Juli 2022

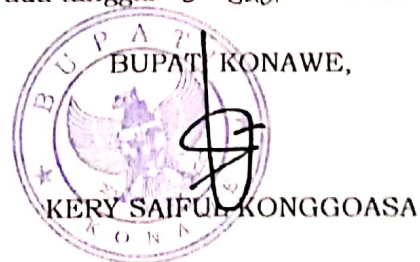

Diundangkan di Unaaha
Pada tanggal 2022

SEKRETARIS DAERAH
KABUPATEN KONAWA,

FERDINAND

BERITA DAERAH KABUPATEN KONAWA TAHUN 2022 NOMOR : 569

DAFTAR ISI

DAFTAR ISI	ii
DAFTAR TABEL.....	iii
BAB I. PENDAHULUAN	
1.1 Latar Belakang.....	I-2
1.2 Dasar Hukum	I-2
1.3 Hubungan Antar Dokumen	I-3
1.4 Maksud dan Tujuan.....	I-3
1.5 Sistematika Dokumen RKPD.....	I-3
BAB II. GAMBARAN UMUM KONDISI DAERAH	
2.1 Kondisi Umum Daerah.....	II-2
2.2 Evaluasi Pelaksanaan Program dan Kegiatan RKPD sampai Tujuan Berjalan dan Realisasi RPJMD	II-52
2.3 Permasalahan Pembangunan Daerah.....	II-67
BAB III. KERANGKA EKONOMI DAN KEUANGAN DAERAH	
3.1 Arah Kebijakan Ekonomi Daerah.....	III-2
3.2 Arah Kebijakan Keuangan Daerah.....	III-5
BAB IV. SASARAN DAN PRIORITAS PEMBANGUNAN TAHUN 2023.....	VI-1
4.1 Tujuan dan Sasaran Pembangunan.....	IV-2
4.2 Prioritas dan Sasaran Pembangunan Tahun 2021.....	IV-12
BAB V. LAMPIRAN RENCANA KERJA DAN PENDANAAN	V-1
BAB VI. KEBIJAKAN PEMULIHAN EKONOMI DALAM PENANGANAN DAMPAK PANDEMI COVID-19	VI-1
4.1 Arah Kebijakan Pemulihan Ekonomi Dalam Penanganan Dampak Pandemi Covid-19.....	VI-2
BAB VII. KINERJA PENYELENGGARAAN PEMERINTAH DAERAH.....	VII-1
BAB VIII. PENUTUP.....	VIII-1

DAFTAR TABEL

Tabel 2. 1	Luas Wilayah Daratan Kabupaten Konawe Tahun 2021	II – 4
Tabel 2. 2	Penggunaan Lahan Kabupaten Konawe Tahun 2021	II - 6
Tabel 2. 3	Kawasan Rawan Bencana	II - 8
Tabel 2. 4	Jumlah Penduduk Menurut Jenis Kelamin dan Perbandingan Sex Ratio	II - 9
Tabel 2. 5	Kepadatan Penduduk	II - 9
Tabel 2. 6	Peranan PDRB menurut Lapangan Usaha (Persen) 2018-2021	II - 10
Tabel 2. 7	Laju Pertumbuhan Rill PDRB Menurut Lapangan Usaha (Persen), 2017-2021	II - 12
Tabel 2. 8	Jumlah Penduduk Menurut Jenis Kelamin dan Perbandingan Sex Ratio	II - 13
Tabel 2.9	Tingkat Pencapaian Urusan Wajib Pelayanan Dasar Urusan Pendidikan Tahun 2021	II - 17
Tabel 2. 10	Tingkat Pencapaian Urusan Wajib Pelayanan Dasar Urusan Kesehatan Tahun 2021	II – 18
Tabel 2. 11	Tingkat Pencapaian Urusan Wajib Pelayanan Dasar Urusan Pekerjaan Umum dan Penataan Ruang Tahun 2021	II - 19
Tabel 2. 12	Tingkat Pencapaian Urusan Wajib Pelayanan Dasar Urusan Perumahan dan Kawasan Permukiman Tahun 2021	II - 21
Tabel 2. 13	Tingkat Pencapaian Urusan Wajib Pelayanan Dasar Urusan Ketenteram, Ketertiban umum dan Perlindungan Masyarakat Tahun 2021	II - 21
Tabel 2. 14	Tingkat Pencapaian Urusan Wajib Pelayanan Dasar Urusan Sosial Tahun 2021	II - 23
Tabel 2. 15	Tingkat Pencapaian Urusan Wajib Bukan Pelayanan Dasar Urusan Tenaga Kerja Tahun 2021	II - 23
Tabel 2. 16	Tingkat Pencapaian Urusan Wajib Bukan Pelayanan Dasar Urusan Pemberdayaan Perempuan dan Perlindungan Anak Tahun 2021	II - 24

Tabel 2. 17	Tingkat Pencapaian Urusan Wajib Bukan Pelayanan Dasar Urusan Pangan Tahun 2021	II - 25
Tabel 2.18	Tingkat Pencapaian Urusan Wajib Bukan Pelayanan Dasar Urusan Pertanahan Tahun 2021	II - 25
Tabel 2. 19	Tingkat Pencapaian Urusan Wajib Bukan Pelayanan Dasar Urusan Lingkungan Hidup Tahun 2021	II – 26
Tabel 2. 20	Tingkat Pencapaian Urusan Wajib Bukan Pelayanan Dasar Urusan Administrasi Kependudukan dan Catatan Sipil Tahun 2021	II - 26
Tabel 2. 21	Tingkat Pencapaian Urusan Wajib Bukan Pelayanan Dasar Urusan Pemberdayaan Masyarakat Desa Tahun 2021	II - 27
Tabel 2. 22	Tingkat Pencapaian Urusan Wajib Bukan Pelayanan Dasar Urusan Pengendalian Penduduk dan Keluarga Berencana Tahun 2021	II - 27
Tabel 2. 23	Tingkat Pencapaian Urusan Wajib Bukan Pelayanan Dasar Urusan Perhubungan Tahun 2021	II – 28
Tabel 2. 24	Tingkat Pencapaian Urusan Wajib Bukan Pelayanan Dasar Urusan Komunikasi dan Informatika Tahun 2021	II - 28
Tabel 2. 25	Tingkat Pencapaian Urusan Wajib Bukan Pelayanan Dasar Urusan Koperasi, Usaha Kecil dan Menengah Tahun 2021	II - 29
Tabel 2. 26	Tingkat Pencapaian Urusan Wajib Bukan Pelayanan Dasar Urusan Penanaman Modal Tahun 2021	II - 30
Tabel 2.27	Tingkat Pencapaian Urusan Wajib Bukan Pelayanan Dasar Urusan Kepemudaan dan Olahraga Tahun 2021	II - 30
Tabel 2. 28	Tingkat Pencapaian Urusan Wajib Bukan Pelayanan Dasar Urusan Statistik Tahun 2021	II – 31
Tabel 2. 29	Tingkat Pencapaian Urusan Wajib Bukan Pelayanan Dasar Urusan Persandian Tahun 2021	II - 31
Tabel 2. 30	Tingkat Pencapaian Urusan Wajib Bukan Pelayanan Dasar Urusan Kebudayaan Tahun 2021	II - 32
Tabel 2. 31	Tingkat Pencapaian Urusan Wajib Bukan Pelayanan Dasar Urusan Perpustakaan Tahun 2021	II - 32
Tabel 2. 32	Tingkat Pencapaian Urusan Wajib Bukan Pelayanan Dasar Urusan Keasrsipan Tahun 2021	II - 32

Tabel 2. 33	Tingkat Pencapaian Urusan Pilihan Urusan Kelautan dan Perikanan Tahun 2021	II - 33
Tabel 2. 34	Tingkat Pencapaian Urusan Pilihan Urusan Pariwisata Tahun 2021	II - 33
Tabel 2. 35	Tingkat Pencapaian Urusan Pilihan Urusan Pertanian Tahun 2021	II - 34
Tabel 2.36	Tingkat Pencapaian Urusan Pilihan Urusan Perdagangan Tahun 2021	II - 34
Tabel 2. 37	Tingkat Pencapaian Urusan Pilihan Urusan Perindustrian Tahun 2021	II – 35
Tabel 2. 38	Tingkat Pencapaian Urusan Pemerintahan Fungsi Penunjang Urusan Perencanaan dan Keuangan Tahun 2021	II - 37
Tabel 2. 39	Tingkat Pencapaian Urusan Pemerintahan Fungsi Penunjang Urusan Pengadaan Tahun 2021	II - 37
Tabel 2. 40	Tingkat Pencapaian Urusan Pemerintahan Fungsi Penunjang Urusan Kepegawaian Tahun 2021	II - 38
Tabel 2. 41	Tingkat Pencapaian Urusan Pemerintahan Fungsi Penunjang Urusan Manajemen Keuangan Tahun 2021	II - 39
Tabel 2. 42	Tingkat Pencapaian Urusan Pemerintahan Fungsi Penunjang Urusan Transparansi dan Partisipasi Publik Tahun 2021	II - 39
Tabel 2. 43	PDRB Kabupaten Konawe Atas Dasar Harga Berlaku Menurut Pengeluaran (Juta Rp), 2019-2021	II - 40
Tabel 2. 44	PDRB Kabupaten Konawe Atas Dasar Harga Konstan Menurut Pengeluaran (Juta Rp), 2019-2021	II - 40
Tabel 2.45	Banyaknya Jembatan Menurut Jenis Konstruksi di Kabupaten Konawe Tahun 2021	II - 42
Tabel 2. 46	Jumlah Kriminalitas yang terjadi di Kabupaten Konawe Tahun 2020-2021	II – 43
Tabel 2. 47	Jumlah Pencari Kerja yang terdaftar dan ditempatkan menurut tingkat pendidikan di Kabupaten Konawe	II – 43
Tabel 2. 48	Evaluasi Hasil Pelaksanaan Perencanaan Daerah Tahun 2021	II – 44
Tabel 2. 49	Permasalahan pembangunan yang berkaitan dengan penyelenggaraan urusan pemerintah daerah	II – 59
Tabel 3. 1	Asumsi Dasar Ekonomi Makro Tahun 2023	III - 2

Tabel 3. 2	Target Ekonomi Makro Provinsi Sulawesi Tenggara Tahun 2023	III - 2
Tabel 3. 3	Asumsi Dasar Ekonomi Makro Kabupaten Konawe Tahun 2023	III - 4
Tabel 3. 4	Realisasi dan Proyeksi/Target Pendapatan daerah Kabupaten Konawe Tahun 2022-2023	III - 7
Tabel 3.5	Realisasi dan Proyeksi/Target Belanja daerah Kabupaten Konawe Tahun 2022-2023	III – 9
Tabel 3. 6	Realisasi dan Proyeksi/Target Pembiayaan daerah Kabupaten Konawe Tahun 2022-2023	III – 9
Tabel 4. 1	Keterkaitan Visi,Misi,Tujuan, Sasaran Pembangunan dan Indikator Kinerja Pemerintah Kabupaten Konawe Tahun 2018-2023	IV – 9
Tabel 4. 2	Keterkaitan prioritas daerah tahun 2023 dengan sasaran dan program-program prioritas pembangunan dalam RPJMD perubahan Kabupaten Konawe 2018-2023	IV - 13
Tabel 7. 1	Penetapan Indikator Kinerja Utama (IKU) Kabupaten Konawe 2018-2023	VII - 3
Tabel 7. 2	Penetapan Indikator Kinerja Kunci (IKK) terhadap capaian kinerja penyelenggaraan urusan pemerintah Kabupaten Konawe tahun 2018-2021	VII – 6

BAB 1. PENDAHULUAN

- 1.1 LATAR BELAKANG
- 1.2 DASAR HUKUM
- 1.3 HUBUNGAN ANTAR DOKUMEN
- 1.4 MAKSUD DAN TUJUAN
- 1.5 SISTEMATIKA DOKUMEN RKPD

Permendagri 86 Tahun 2017 Tentang Tata Cara Evaluasi Pembangunan Daerah, Tata Cara Evaluasi Rancangan Peraturan Daerah Tentang Rencana Pembangunan Jangka Panjang Daerah dan Rencana Pembangunan Jangka Menengah Serta Tata Cara Perubahan Rencana Pembangunan Jangka Panjang Daerah, Rencana Pembangunan Jangka Menengah Daerah, dan Rencana Kerja Pemerintah Daerah.

Pasal 12 :

“RKPD merupakan penjabaran dari RPJMD yang memuat rancangan kerangka ekonomi daerah, prioritas pembangunan daerah, serta rencana kerja dan pendanaan untuk jangka waktu 1 (satu) tahun yang disusun berpedoman pada RKP dan program strategis nasional yang ditetapkan oleh pemerintah”



1.1 Latar Belakang

Rencana Kerja Pemerintah Daerah, yang selanjutnya disingkat dengan RKPD adalah dokumen perencanaan Pemerintah Daerah untuk periode 1 (satu) tahun yang merupakan penjabaran dari RPJMD dan mengacu pada RKP Nasional dan RKPD Provinsi. RKPD memuat kerangka ekonomi daerah, prioritas pembangunan daerah, rencana kerja, dan pendanaannya serta prakiraan maju dengan mempertimbangkan kerangka pendanaan dan pagu indikatif, baik yang dilaksanakan langsung oleh pemerintah maupun bersama partisipasi masyarakat.

Selanjutnya proses penyusunan RKPD pada tahun 2023 mengacu Peraturan Menteri Dalam Negeri Nomor 86 Tahun 2017 Tentang Tata Cara Perencanaan, Pengendalian dan Evaluasi Pembangunan Daerah, Tata Cara Evaluasi Rancangan Peraturan Daerah Tentang Rencana Pembangunan Jangka Menengah Daerah, Serta Tata Cara Perubahan Rencana Pembangunan Jangka Panjang Daerah, Rencana Pembangunan Jangka Menengah Daerah, dan Rencana Kerja Pemerintah Daerah dan berpedoman pada Peraturan Menteri Dalam Negeri Nomor 81 Tahun 2022 Tentang Pedoman Penyusunan Rencana Kerja Pemerintah (RKPD) Tahun 2023.



RKPD Kabupaten Konawe Tahun 2023 menjadi bagian yang tidak terpisahkan dalam proses pengimplementasian RPJMD Kabupaten Konawe Tahun 2018-2023. RKPD Kabupaten Konawe Tahun 2023 kemudian menjadi acuan dalam penyempurnaan Rencana Kerja (Renja) OPD setiap tahunnya. Olehnya itu, RKPD berkedudukan sangat strategis dalam mewujudkan tercapainya Rencana Strategis OPD lingkup Pemerintah Kabupaten Konawe.

RKPD menjadi cikal bakal APBD dimana RKPD yang disusun berkedudukan sebagai pedoman dalam penyusunan Kebijakan Umum APBD dan Prioritas Plafon Anggaran Sementara (PPAS) Kabupaten Konawe

1.2 Dasar Hukum

Rencana Kerja Pemerintah Daerah (RKPD) Kabupaten Konawe Tahun 2023 disusun berdasarkan peraturan-peraturan berikut :

1. Undang-Undang Nomor 29 Tahun 1959 tentang Pembentukan Daerah-Daerah Tingkat II di Sulawesi (Lembaran Negara Tahun 1959 Nomor 74, Tambahan Lembaran Negara Nomor 1822);
2. Undang-Undang Nomor 25 Tahun 2004 Tentang Sistem Perencanaan Pembangunan Nasional (Lembaran Negara Tahun 2004 Nomor 104, Tambahan Lembaran Negara Nomor 4421);
3. Undang-Undang Nomor 17 Tahun 2007 tentang Rencana Pembangunan Jangka Panjang Nasional Tahun 2005-2025 (Lembaran Negara Tahun 2007 Nomor 33, Tambahan Lembaran Negara Nomor 4700);
4. Undang-Undang Nomor 23 Tahun 2014 Tentang Pemerintahan Daerah;
5. Peraturan Pemerintah Nomor 2 Tahun 2018 Tentang Standar Pelayanan Minimal;
6. Peraturan Presiden Nomor 18 Tahun 2020 tentang Rencana Pembangunan Jangka Menengah Nasional (RPJMN) Tahun 2020-2024;
7. Peraturan Menteri Dalam Negeri Nomor 86 Tahun 2017 Tentang Tata Cara Perencanaan, Pengendalian Dan Evaluasi Pembangunan Daerah, Tata Cara Evaluasi Rancangan Peraturan Daerah Tentang Rencana Pembangunan Jangka Panjang Daerah Dan Rencana Pembangunan Jangka Menengah Daerah, Serta Tata Cara Perubahan Rencana Pembangunan Jangka Panjang Daerah, Rencana Pembangunan Jangka Menengah Daerah, Dan Rencana Kerja Pemerintah Daerah;
8. Peraturan Menteri Dalam Negeri Nomor 81 Tahun 2022 Tentang Pedoman Penyusunan Rencana Kerja Pemerintah Daerah Tahun 2023;
9. Peraturan Daerah Kabupaten Konawe Nomor 2 Tahun 2021 Tentang Perubahan Atas Peraturan Daerah kabupaten Konawe Nomor 1 Tahun 2019 Tentang Rencana Pembangunan Jangka Menengah Daerah Perubahan Kabupaten Konawe Tahun 2018-2023.

1.3 Hubungan Antar Dokumen

RKPD Kabupaten Konawe Tahun 2023 disusun dengan mempedomani RPJPD Kabupaten Konawe Tahun 2005-2025, RPJMD Kabupaten Konawe Tahun 2018-2023 serta mengacu RPJMD Provinsi Sulawesi Tenggara 2018-2023 dan RPJMN Tahun 2020-2024. Selanjutnya RKPD Kabupaten Konawe Tahun 2023 akan menjadi pedoman bagi penyusunan Rencana Kerja (Renja) OPD Tahun 2023, KUA-PPAS Kabupaten Konawe Tahun 2023 dan RAPBD Kabupaten Konawe Tahun 2023.

Gambar 1.1

Hubungan Keterkaitan antara RKPD dengan Dokumen Perencanaan dan Penganggaran Lainnya

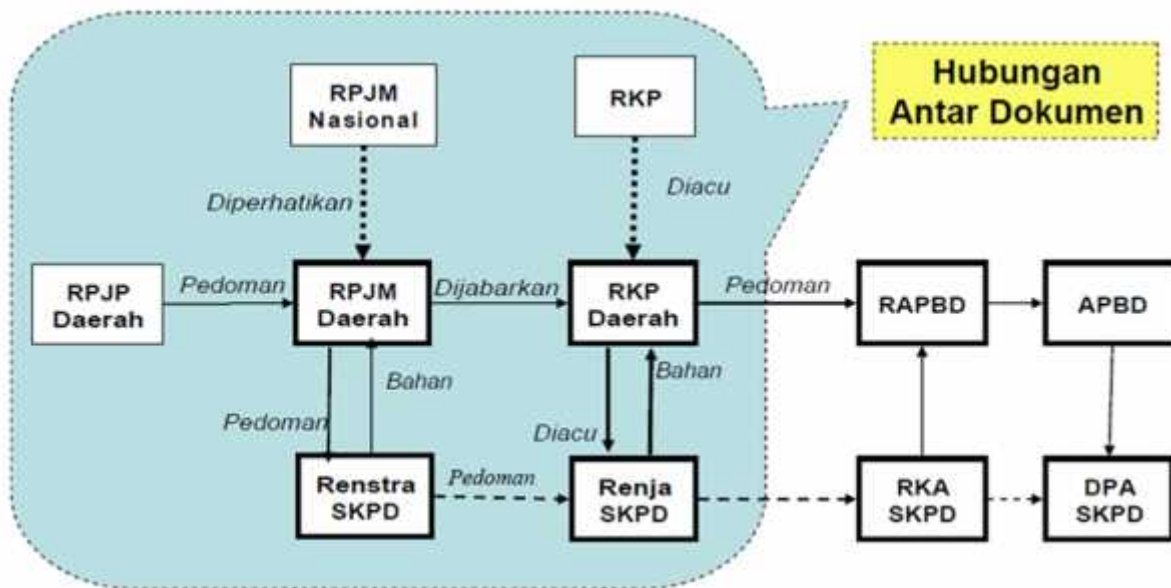

1.4 Maksud dan Tujuan

Rencana Kerja Pemerintah Daerah (RKPD) Kabupaten Konawe Tahun 2023 disusun berdasarkan peraturan-peraturan berikut :

1. Untuk menjabarkan kebijakan pembangunan tahunan yang terdapat dalam RPJMD Kabupaten Konawe tahun 2018-2023.
2. Sebagai acuan SKPD dalam menyusun Renja SKPD tahun 2023.
3. Sebagai wadah pihak Legislatif untuk menyampaikan pokok-pokok pikirannya dalam rencana pembangunan tahun 2023.
4. Sebagai pedoman penyusunan KUA-PPAS Kabupaten Konawe Tahun 2023.

1.5 Sistematika Dokumen RKPD

Penyusunan RKPD Kabupaten Konawe Tahun 2023 berpedoman pada Peraturan Menteri Dalam Negeri Nomor 81 Tahun 2023 Tentang Pedoman Penyusunan Rencana Kerja Pemerintah Daerah Tahun 2023 dengan sistematika sebagai berikut :

BAB I PENDAHULUAN

Pada bagian ini dijelaskan mengenai gambaran umum penyusunan dokumen RKPD agar substansi pada bab-bab berikutnya dapat dipahami dengan baik.

- 1.1. Latar Belakang
- 1.2. Dasar Hukum Penyusunan
- 1.3. Hubungan Antar Dokumen
- 1.4. Maksud dan Tujuan
- 1.5. Sistematika Dokumen RKPD

BAB II GAMBARAN UMUM KONDISI DAERAH
Evaluasi pelaksanaan RKPD tahun lalu menguraikan tentang hasil evaluasi RKPD tahun 2021, selain itu juga memperhatikan dokumen RPJMD dan dokumen RKPD tahun berjalan sebagai bahan acuan.

- 2.1 Kondisi Umum Kondisi Daerah
 - 2.1.1 Aspek Geografi dan Demografi
 - 2.1.2 Aspek Kesejahteraan Masyarakat
 - 2.1.3 Aspek Pelayanan Umum
 - 2.1.4 Aspek Daya Saing Daerah

2.2 Evaluasi Pelaksanaan Program dan Kegiatan RKPD sampai Tahun Berjalan dan Realisasi RPJMD

2.3 Permasalahan Pembangunan Daerah

2.3.1 Permasalahan daerah yang berhubungan dengan prioritas dan sasaran pembangunan daerah

2.3.2 Identifikasi Permasalahan penyelenggaraan urusan pemerintah daerah

BAB III KERANGKA EKONOMI DAERAH DAN KEUANGAN DAERAH

Memuat penjelasan tentang kondisi ekonomi tahun lalu dan perkiraan tahun berjalan, yang antara lain mencakup indikator pertumbuhan ekonomi daerah, sumber-sumber pendapatan dan kebijakan pemerintah daerah yang diperlukan dalam pembangunan perekonomian daerah meliputi pendapatan daerah, belanja daerah dan pembiayaan daerah.

3.1 Arah Kebijakan Ekonomi Daerah

3.2 Arah Kebijakan Keuangan Daerah

BAB IV SASARAN DAN PRIORITAS PEMBANGUNAN DAERAH

Mengemukakan secara eksplisit perumusan prioritas dan sasaran pembangunan daerah berdasarkan hasil analisis terhadap hasil evaluasi pelaksanaan RKPD tahun lalu dan capaian kinerja yang direncanakan dalam RPJMD, identifikasi permasalahan ditingkat daerah dan nasional, rancangan kerangka ekonomi daerah beserta kerangka pendanaan.

4.1 Tujuan dan Sasaran Pembangunan

4.2 Prioritas dan Sasaran Pembangunan Tahun 2023

BAB V RENCANA KERJA DAN PENDANAAN DAERAH

Bagian ini mengemukakan secara eksplisit rencana program dan kegiatan prioritas daerah yang disusun berdasarkan evaluasi pembangunan tahunan, kedudukan tahun rencana (RKPD) dan capaian kinerja yang direncanakan dalam RPJMD. Rencana program dan kegiatan prioritas harus mewakili aspirasi dan kepentingan masyarakat

BAB VI KINERJA PENYELENGGARAAN PEMERINTAHAN DAERAH

Penetapan indikator kinerja penyelenggaraan pemerintahan daerah bertujuan untuk memberi panduan dalam pencapaian kinerja tahunan yang ditetapkan menjadi Indikator Kinerja Utama (IKU) maupun Indikator Kinerja Kunci (IKK) pada akhir tahun perencanaan.

BAB VII PENUTUP





BAB 2 GAMBARAN UMUM KONDISI DAERAH

- 2.1 KONDISI UMUM DAERAH
- 2.2 EVALUASI PELAKSANAAN PROGRAM DAN KEGIATAN RKPD SAMPAI TUJUAN BERJALAN DAN REALISASI RPJMD
- 2.3 PERMASALAHAN PEMBANGUNAN DAERAH

CAPAIAN INDIKATOR MAKRO DAERAH TAHUN 2021 :

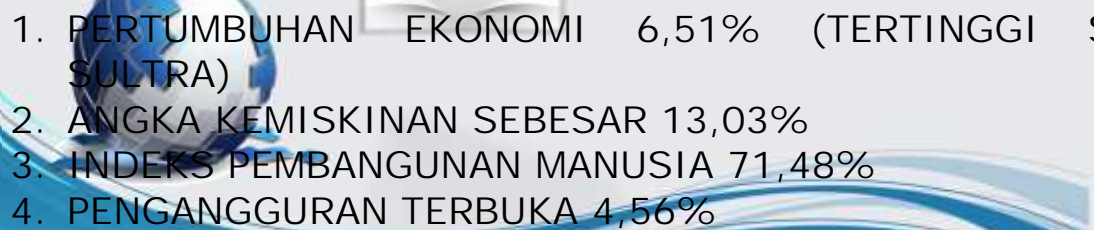
1. PERTUMBUHAN EKONOMI 6,51% (TERTINGGI SE-SULTRA)
 2. ANGKA KEMISKINAN SEBESAR 13,03%
 3. INDEKS PEMBANGUNAN MANUSIA 71,48%
 4. PENGANGGURAN TERBUKA 4,56%
- 



2.1 Kondisi Umum Daerah

2.1.1 Aspek Geografis dan Demografi

Untuk menemukan informasi mengenai kondisi keruangan, keragaman ruang, aktifitas dan interaksi yang terjadi didalamnya maka perlu dilakukan analisis terhadap aspek geografi dan demografi. Aspek-aspek keruangan dan keragaman muka bumi tersebut meliputi faktor lokasi, kondisi alam, dan kondisi sosial budaya masyarakatnya.

2.1.1.1 Aspek Geografis

Penyajian informasi mengenai aspek geografis memperhatikan kondisi keruangan dalam kurun waktu beberapa tahun terakhir.



a) Letak Geografis dan Batas Administrasi Daerah

Secara Geografis Kabupaten Konawe berada di bagian selatan garis khatulistiwa, melintang dari Utara ke Selatan antara 2°.45' dan 4°15' lintang Selatan, membujur dari Barat ke Timur antara 121°15' dan 123°30' bujur Timur.

Gambar 1. Letak Geografis Kabupaten Konawe.



Posisi Geostrategis, Kabupaten Konawe terletak pada posisi sangat strategis karena : (1). Kabupaten Konawe merupakan imperium berkembangnya kebudayaan tolaki; (2). Kabupaten Konawe berada tepat ditengah wilayah daratan Provinsi Sulawesi Tenggara. Posisi ini menempatkan wilayah Kabupaten Konawe sebagai penghubung antar wilayah daratan di Sulawesi Tenggara.

Batas-batas wilayah Kabupaten Konawe sebagai berikut :

- J) Sebelah Utara berbatasan dengan Provinsi Sulawesi Tengah, Sulawesi Selatan dan Kabupaten Konawe Utara;
- J) Sebelah Timur berbatasan dengan Laut Banda, Laut Maluku dan kota kendari;
- J) Sebelah Selatan berbatasan dengan Kabupaten Konawe Selatan;
- J) Sebelah Barat berbatasan dengan Kabupaten Kolaka Timur;

b) Luas Wilayah

Luas wilayah daratan Kabupaten Konawe adalah sekitar 6357,23 Ha. Luas wilayah perairan laut 1.960 Km², dengan panjang garis pantai sekitar 295 KM. Secara administratif Kabupaten Konawe terdiri dari 29 wilayah kecamatan, 291 Desa dan 57 Kelurahan.



Tabel 2.1
Luas Wilayah Daratan Kabupaten Konawe
Menurut Wilayah Administrasi Kecamatan, Tahun 2021

No	Kecamatan	Ibukota Kecamatan	Desa	Kelurahan	Luas (KM)	Persentase terhadap Luas Kabupaten/Kota
1	2	3	4	5	6	7
1	Soropia	Toronipa	14	1	5118	0,81
2	Lalonggasumeeto	Nii Tanasa	11		3216	0,51
3	Sampara	Sampara	13	2	4546	0,72
4	Bondoala	Laosu	8	1	4600	0,72
5	Besulutu	Besulutu	15	1	9599	1,51
6	Kapoiala	Kapoiala	13	1	3549	0,56
7	Anggalomoare	Tabanggele	9	1	1916	0,30
8	Morosi	Besu	17	1	11863	1,87
9	Lambuya	Lambuya	15	1	9845	1,55
10	Uepai	Uepai	11	1	19517	3,07
11	Puriala	Watundehoa	17	1	13626	2,14
12	Onembute	Onembute	14	1	14569	2,29
13	Pondidaha	Pondidaha	14	1	11019	1,73
14	Wonggeduku	Puuduria	1	12	6528	1,03
15	Amonggedo	Amonggedo Baru	8	1	17122	2,69
16	Wonggeduku Barat	Puday	8	4	3500	0,55
17	Wawotobi	Wawotobi		12	10261	1,61
18	Meluhu	Meluhu	2	6	11055	1,74
19	Konawe	Tawanga	11	1	2409	0,38
20	Anggotoa	Nario Indah	10	1	7108	1,12
21	Unaaha	Puunaha	5	5	2820	0,44
22	Anggaberri	Andabia	7	1	9915	1,56
23	Abuki	Abuki	6	1	16481	2,59
24	Latoma	Waworaha	15		94907	14,93
25	Tongauna	Tongauna	11		22116	3,48
26	Asinua	Ambondia	10		34119	5,37
27	Padangguni	Padangguni	10		22012	3,46
28	Tongauna Utara	Puundombi	10		15406	2,42
29	Routa	Routa	6		246981	38,85
	Konawe	Unaaha	291	57	635.723	100,00

Sumber : Kabupaten Konawe Dalam Angka Tahun 2021, Dinas PMD, Bag. Pemerintahan



c) Topografi

Topografi daratan Kabupaten Konawe pada umumnya bergunung dan berbukit yang diapit dataran rendah yang sangat potensial untuk pengembangan sektor pertanian. Selain itu terdapat pula pulau-pulau kecil yakni Pulau Bokori, Pulau Saponda Laut dan Pulau Saponda Darat. Dengan kondisi geografis Kabupaten Konawe yang heterogen dan masing-masing wilayah yang memiliki karakteristik berbeda memungkinkan berkembangnya sektor pertanian dalam arti luas. Diwilayah daratan subsektor pertanian tanaman pangan, subsektor peternakan dan subsektor perkebunan dapat menjadi sektor andalan bagi perekonomian masyarakat, sedangkan diwilayah laut dan garis pantai dimanfaatkan untuk pengembangan subsektor perikanan dan pengembangan pariwisata.

d) Hidrologi

Kabupaten Konawe mempunyai beberapa sungai besar yang sangat potensial untuk pengembangan pertanian, irigasi dan pembangkit tenaga listrik seperti Sungai Konawehea dan Sungai Lahumbuti. Kedua sungai tersebut telah dimanfaatkan oleh masyarakat Kabupaten Konawe sebagai sumber irigasi sawah dimana untuk Sungai Konawehea yang memiliki debit air cukup besar yakni $\pm 200 \text{ M}^3/\text{detik}$ telah dibangun Bendung Wawotobi yang mampu mengairi sawah seluas ± 18.000 Hektar dan Sungai Lahumbuti telah dibangun Bendung Walay. Selain itu terdapat pula Rawa Aopa yang potensial untuk pengembangan usaha perikanan



e) Oceanografi

Kabupaten Konawe memiliki perairan $\pm 1.960 \text{ Km}^2$ dan 10 pulau kecil dengan potensi yang cukup besar untuk hasil perikanan laut dan budidaya rumput laut. Disamping itu panorama laut dan pantai yang cukup memikat hati dapat pula dikembangkan sebagai objek pariwisata. Beberapa jenis ikan dari perairan laut Kabupaten Konawe diantaranya seperti Cakalang, Tongkol, Ikan Teri, Ikan Layang, Udang dan lain-lain. Sedangkan untuk hasil laut lainnya seperti Teripang, Jamping-Jamping, Lola, Mutiara dan Agar-agar/Rumput laut.

f) Klimatologi

Di Kabupaten Konawe dikenal dua musim yaitu musim penghujan (bulan November sampai dengan Maret) dan sekitar bulan April terjadi Pancaroba, Agustus sampai Oktober terjadi musim kemarau. Namun melihat fenomena yang ada bahwa sebagai akibat kondisi alam yang sering tidak menentu maka keadaan musim juga sering menyimpang dari kebiasaan. Pola Curah hujan tahunan di Kabupaten Konawe :



g) Penggunaan Lahan

Penggunaan lahan di Kabupaten Konawe diperuntukan untuk lahan sawah, lahan bangunan dan halaman sekitarnya, tegal/kebun, ladang/huma, padang rumput, rawan yang tidak ditanami, tambak/kolam/tebat/empang, lahan yang sementara tidak diusahakan, lahan untuk tanaman kayu-kayuan rakyat, hutan negara, perkebunan, dan lain sebagainya.

Tabel 2.2

Penggunaan Lahan Kabupaten Konawe Tahun 2021			
No.	Penggunaan lahan	2021	(%)
1	2	3	4
1	Tanah sawah	36,295	6.26
2	Pekarangan/tanah untuk bangunan dan halaman sekitarnya		
3	Tegal/kebun	13,627	2.35
4	Ladang/Huma	17,601	3.04
5	Padang rumput	15,515	2.68
6	Rawa yang tidak ditanami	39,964	6.89
7	Tambak, kolam, tebat, empang	-	-
8	Lahan yang sementara tidak diusahakan	-	-
9	Lahan tanaman kayu-kayuan hutan rakyat	51,814	8.94
10	Hutan negara	22,450	3.87
11	Perkebunan	339:25:00	58.5
12	Lainnya	43,375	7.48
	Jumlah	579,894	100

Sumber : KDA Tahun 2021

h) Potensi Pengembangan Wilayah

Gambaran mengenai eksisting geografis Kabupaten Konawe menunjukkan bahwa daerah ini memiliki potensi yang sangat besar diberbagai sektor ekonomi. Letak geostrategis Kabupaten Konawe di wilayah Provinsi Sulawesi Tenggara sangat menguntungkan karena Kabupaten Konawe menjadi urat nadi aktifitas lalu lintas peredaran barang dan jasa baik antar daerah maupun lintas daerah provinsi. Disamping itu keunggulan komparatif daerah ini terletak pada sumber daya alam yang dimilikinya. Struktur geologi tanah, potensi oceanografi, topografi wilayah, potensi hidrologi didukung dengan klimataolgi wilayah serta penggunaan lahan yang ada hingga kini menjadi perpaduan sumber daya yang sangat mumpuni untuk pengembangan sektor-sektor ekonomi terutama dibidang pertanian dalam arti luas. Hingga saat ini potensi-potensi tersebut telah dimanfaatkan oleh masyarakat Kabupaten Konawe namun masih perlu dilakukan optimalisasi pemanfaatan potensi-potensi yang ada tersebut sehingga masyarakat dapat menerima manfaat yang maksimal atas sumber daya yang dimiliki daerah ini.



Skema 2.1 Potensi Pengembangan Wilayah Berdasarkan Kondisi Geografis

Kabupaten Konawe

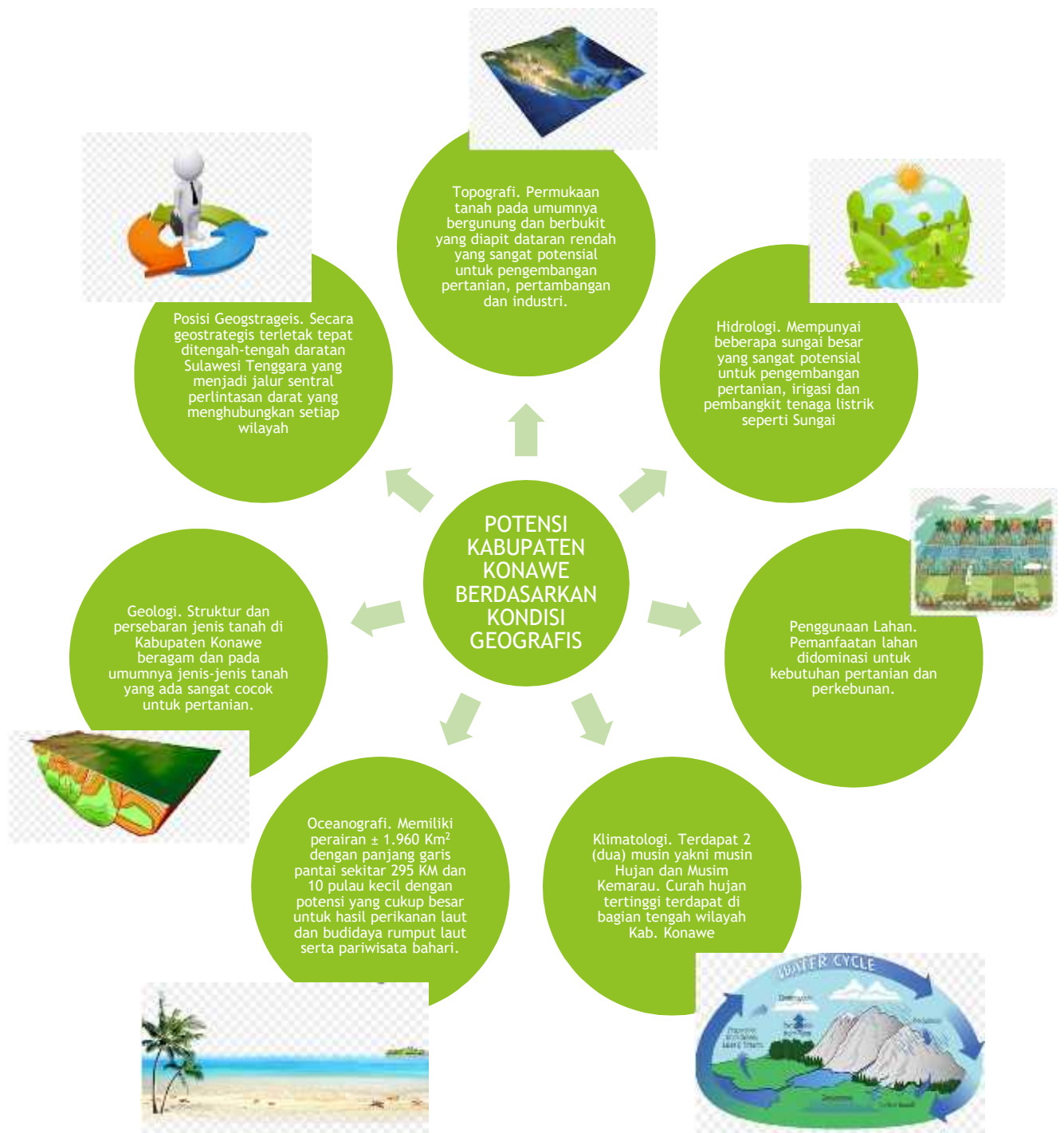

i) Wilayah Rawan Bencana

Disamping memperhatikan potensi pengembangan wilayah, sangat penting untuk memperhatikan wilayah-wilayah yang rawan terhadap kejadian bencana alam. Sehingga dalam pengambilan kebijakan dapat dipertimbangkan aspek kewaspadaan terhadap kejadian bencana alam yang mungkin terjadi. Untuk daerah-daerah rawan bencana berdasarkan kajian RTRW Kabupaten Konawe Tahun 2014-2034 telah dipetakan potensi terjadinya kerawanan bencana berdasarkan klasifikasi potensi sumber bencana.

Tabel 2.3
Kawasan Rawan Bencana

No.	Kawasan Rawan Bencana	Lokasi
1	2	3
I.	Kawasan Rawan Bencana Alam	
	a. Kawasan rawan tanah longsor	Desa Abeli Sawa dan Galu Kecamatan Sampara Desa Diolo Kecamatan Bondoala
	b. Kawasan rawan banjir	Desa Waworaha Kecamatan Lambuya Desa Diolo dan Kelurahan Laosu di kecamatan Bondoala Desa Rawua Kecamatan Sampara Desa Inolobu, Palarahi, Inalahambuti dan Anggota di Kecamatan Wawotobi Desa Uelawu Kecamatan Konawe Desa Rawua Kecamatan Uepai
	c. Kawasan rawan angin puting beliung	Kecamatan Wonggeduku, Puriala dan Tongauna
II.	Kawasan Lindung Geologi	
	a. Kawasan rawan bencana alam Geologi	
	1) Kawasan rawan gempa bumi	
	Titik kejadian gempa bumi yang pernah terjadi	Wilayah laut di Kecamatan Lalonggasumeeto, Soropia dan Kapoiala
	2) Kawasan rawan gerakan tanah	
	➢ Zona kerentanan tinggi	Kecamatan Routa
	➢ Zona kerentanan rendah	Setiap Kecamatan
	➢ Zona kerentanan sangat rendah	Kecamatan Onembute, Kecamatan Puriala
	3) Kawasan rawan tsunami	Pesisir pantai di sebagian Kecamatan Kapoiala Pesisir pantai di seluruh Kecamatan Lalonggasumeeto dan Soropia
	4) Kawasan rawan abrasi	Pesisir pantai di kecamatan Kapoiala, Lalonggasumeeto dan Soropia

2.1.1.2 Aspek Demografi

Penyajian informasi mengenai aspek demografi memperhatikan kondisi perkembangan kependudukan yang meliputi struktur kependudukan menurut jenis kelamin dan menurut kelompok umur, distribusi kependudukan per wilayah kecamatan.

a) Jumlah Penduduk dan Laju Pertumbuhan Penduduk

Laju pertumbuhan penduduk di Kabupaten Konawe dapat dikategorikan masih dapat terkendali ini dapat dilihat dari perkembangan jumlah setiap tahunnya rata-rata hanya mencapai 1,14% per tahun. Jumlah penduduk pada tahun 2018 sebanyak 257.196 jiwa, pada tahun 2019 bertambah menjadi 258.807 jiwa, kemudian pada tahun 2020 bertambah sebanyak 259.946 jiwa, dan pada tahun 2021 sebanyak 272.899 jiwa. Proyeksi penduduk Kabupaten Konawe hingga tahun 2023 diperkirakan mencapai 280.560 jiwa dan pada tahun 2033 diperkirakan sebesar 316.954 jiwa. Dilihat dari sisi daya tampung penduduk berdasarkan kajian KLHS RPJMD Kabupaten Konawe Tahun 2018-2023 disimpulkan bahwa lahan permukiman yang ada masih dapat menampung kegiatan penduduk sampai akhir tahun 2033.

Grafik 2.1

Perkembangan Jumlah Penduduk Tahun 2018-2021



b) Jumlah Penduduk dan Laju Pertumbuhan Penduduk

Ditinjau berdasarkan jenis kelamin perkembangan jumlah penduduk dari tahun ke tahun secara konstan masih didominasi oleh penduduk laki-laki. Persentase perbandingan jumlah penduduk antara laki-laki dan perempuan hingga tahun 2019 adalah 48,72% untuk penduduk laki-laki dan 51,29% untuk penduduk perempuan, kondisi ini tidak berbeda jauh dengan perbandingan penduduk menurut jenis kelamin pada tahun-tahun sebelumnya. Sehingga rata-rata nilai sex ratio dari tahun 2016-2021 sebesar 106,6 artinya bahwa jika terdapat 100 penduduk perempuan maka terdapat 105 penduduk laki-laki.

Tabel 2.4
Jumlah Penduduk Menurut Jenis Kelamin Dan Perbandingan Sex Ratio

Tahun	Laki-laki	Perempuan	Jumlah	Ratio
1	2	3	4	5
2016	121.972	116.095	238.067	105.1
2017	125.211	119.113	244.324	105.1
2018	132.589	124.58	257.169	106.4
2019	133.836	124.971	258.807	107.1
2020	135.625	124.321	259.946	109.1
2021	141.103	131.796	272.899	107.1

Sumber : Dinas Kependudukan dan Catatan Sipil

c) Struktur Usia

Sementara itu untuk mengetahui angka ketergantungan (dependency ratio) perlu diketahui jumlah penduduk menurut kelompok umur. Berdasarkan data yang ada diketahui bahwa angka dependency ratio Kabupaten Konawe pada tahun 2021 sebesar 25,61%. Angka ini diperoleh dari perbandingan jumlah penduduk usia non produktif (usia 14 tahun ke bawah ditambah dengan jumlah penduduk usia 64 tahun keatas) dengan penduduk usia produktif (usia 15-64 tahun).

Grafik 2.2 Struktur Usia

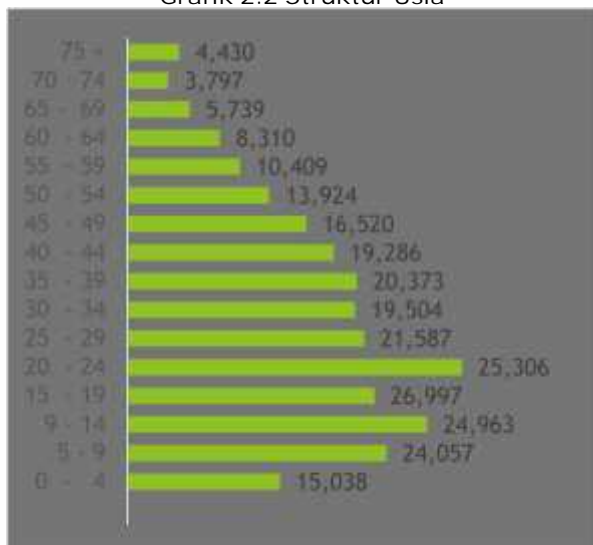

d) Kepadatan Penduduk dan Persebaran Jumlah Penduduk Per Wilayah Kecamatan

Kepadatan penduduk Kabupaten Konawe hingga tahun 2021 tercatat hanya mencapai 42,93 jiwa/km². Kepadatan penduduk tertinggi terdapat di Kecamatan Unaaha dengan kepadatan sebesar 889,75 jiwa/km² dan terendah di Kecamatan Rوتا sebesar 1,54 jiwa/Km².

Ditinjau dari sisi persebaran dan perkembangan penduduk per Kecamatan telah terbentuk polarisasi yang cenderung sama dari tahun ke tahun dimana terdapat beberapa wilayah kecamatan yang sejak beberapa tahun lalu memiliki jumlah penduduk yang cukup besar dibanding dengan wilayah kecamatan lainnya. Polarisasi ini terbentuk mengikuti tingkat keterjangkauan wilayah. Pada wilayah-wilayah Kecamatan terpencil kecenderungan jumlah penduduknya lebih kecil dan perkembangannya pun juga tidak berlangsung signifikan. Sebaliknya wilayah-wilayah Kecamatan berpenduduk cukup besar berada pada jalur sentral wilayah Kabupaten Konawe. Perkembangan jumlah penduduknya juga relatif lebih tinggi dibanding dengan wilayah-wilayah kecamatan terpencil.

Tabel 2.5
Kepadatan Penduduk

NO	KECAMATAN	JUMLAH PENDUDUK	LUAS WILAYAH (KM2)	KEPADATAN PENDUDUK (JIWA/KM2)
1	2	3	4	5
1	LAMBUYA	7791	98,45	79,14
2	UNAAHA	25091	28,2	889,75
3	WAWOTOB	23073	102,61	224,86
4	PONDIDAHA	13136	110,19	119,21
5	SAMPARA	9469	45,46	208,29
6	ABUKI	8491	164,81	51,52
7	SOROPIA	9414	51,18	183,94
8	TONGAUNA	18167	221,16	82,14
9	LATOMA	2965	949,07	3,12
10	PURIALA	9434	136,26	69,24
11	UEPAI	14600	195,17	74,81
12	WONGGEDUKU	14069	65,28	215,52
13	BESULUTU	8669	95,99	90,31
14	BONDOALA	5631	46	122,41
15	ROTA	3792	2469,81	1,54
16	ANGGABERI	7121	99,15	71,82
17	MELUHU	5687	110,55	51,44
18	AMONGGEDO	10990	171,22	64,19
19	ASINUA	3087	341,19	9,05
20	KONAWA	9855	24,09	409,09
21	KAPOILA	6834	35,49	192,56
22	LALONGGASU MEETO	5497	32,16	170,93
23	ONEMBUTE	7436	145,69	51,04
24	PADANGGUNI	8832	220,12	40,12
25	MOROSI	6983	118,63	58,86
26	ANGGALOMOARE	5034	19,16	262,73
27	WONGGEDUKU BARAT	9092	35	259,77
28	ANGGOTOA	5858	71,08	82,41
29	TONGGAUNA UTARA	6801	154,06	44,15
JUMLAH		272899	6357,23	42,93

Sumber : Diolah dari Data Dinas Kependudukan dan Catatan Sipil

2.1.2 Aspek Kesejahteraan Masyarakat

Ruang lingkup analisis mengenai aspek kajian kesejahteraan masyarakat Kabupaten Konawe meliputi fokus kesejahteraan dan pemerataan ekonomi, kesejahteraan sosial, serta seni budaya dan olahraga.

2.1.2.1 Fokus Kesejahteraan dan Pemerataan Ekonomi

Kondisi umum fokus kesejahteraan masyarakat Kabupaten Konawe dapat dilihat dari aspek pertumbuhan ekonomi dan struktur ekonomi; PDRB per kapita; dan laju inflasi.

a. Pertumbuhan Ekonomi dan Struktur Ekonomi

Selama kurun waktu tahun 2018 – Tahun 2021 perekonomian Kabupaten Konawe senantiasa Mengalami dinamika, dimana Pada periode tahun 2018 pertumbuhan ekonomi Kabupaten Konawe sebesar 10,70% dan pada tahun 2019 tumbuh sebesar 11,84% dan selanjutnya pada tahun 2020 masih dapat tumbuh positif ditengah Pandemi Covid-19 yakni sebesar 6,42% dan kemudian terakhir ditahun 2021 sebesar 6,51% Dalam skala provinsi laju pertumbuhan Kabupaten Konawe menempati urutan pertama dari laju pertumbuhan kabupaten/kota lainnya dalam wilayah Provinsi Sulawesi Tenggara. Dan hal ini terjadi dalam 3 tahun terakhir.

Grafik 2.3

Pertumbuhan Ekonomi Kabupaten Konawe Tahun 2018-2020

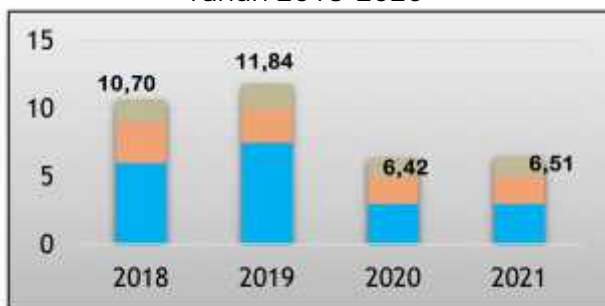

Sumber : BPS Kabupaten Konawe, Kabupaten Konawe Dalam Angka, 2021

Pada periode tahun 2018-2021 struktur perekonomian Kabupaten Konawe masih didominasi oleh peran sektor Pertanian, Kehutanan dan Perikanan. Namun kecenderungan tersebut mulai bergeser pada periode 2018-2021.

Dimana ini peran sektor pertanian, kehutanan dan perikanan mulai disusul dengan meningkatnya peran sektor industry pengolahan. Hal ini tidak terlepas dari beroperasinya Kawasan Industri Konawe (KIK) Morosi yang memberikan kontribusi kenaikan produksi yang cukup signifikan. Hal ini tentunya merupakan sesuatu yang sangat positif mengingat selama ini perekonomian Kabupaten Konawe praktis hanya mengandalkan sektor primer. Dengan berkembang pesatnya sektor usaha manufaktur ini artinya struktur perekonomian pertumbuhan ekonomi Kabupaten Konawe tidak lagi bersifat semu karena pertumbuhannya telah ditopang sektor sekunder.

Tabel 2.6
Peranan PDRB menurut Lapangan Usaha (Persen), 2018-2021

No.	Lapangan Usaha	2018	2019	2020	2021
A	Pertanian, Kehutanan, dan Perikanan	28.53	26.53	24.85	23.33
B	Pertambangan dan Penggalian	12.75	11.82	10	9.33
C	Industri Pengolahan	11.1	16.72	24	28.16
D	Pengadaan Listrik dan Gas	0.04	0.03	0.03	0.03
E	Pengadaan Air, Pengelolaan Sampah, Limbah dan Daur Ulang	0.1	0.09	0.08	0.07
F	Konstruksi	13.42	12.92	11.63	11.57
G	Perdagangan Besar dan Eceran; Reparasi Mobil dan Sepeda Motor	10.84	10.44	9.33	9.06
H	Transportasi dan Pergudangan	1.12	1.06	0.95	0.87
I	Penyediaan Akomodasi dan Makan Minum	0.52	0.5	0.45	0.44
J	Informasi dan Komunikasi	0.79	0.73	0.72	0.63
K	Jasa Keuangan dan Asuransi	1.72	1.62	1.54	1.51
L	Real Estat	2.1	1.91	1.77	1.62
MN	Jasa Perusahaan	0.15	0.14	0.13	0.12
O	Administrasi Pemerintahan, Pertahanan dan Jaminan Sosial Wajib	8.7	7.97	7.32	6.58
P	Jasa Pendidikan	5.6	5.14	4.89	4.49
Q	Jasa Kesehatan dan Kegiatan Sosial	1.38	1.33	1.36	1.31
R,S,T,U	Jasa Lainnya	1.14	1.04	0.96	0.89
	Produk Domestik Regional Bruto	100	100	100	100

Berdasarkan data diatas secara keseluruhan kinerja pertumbuhan ekonomi Kabupaten Konawe masih dapat dikatakan sangat baik. Kinerja pertumbuhan ekonomi yang sangat baik ini merupakan indikator keberhasilan pemerintah dalam memanfaatkan segala potensi yang dimilikinya. Keberhasilan ini memiliki nilai tersendiri karena pemerintah Kabupaten Konawe dapat mendorong peran sektor sekunder dalam kontribusi pembentukan PDRB. Sebab diketahui bahwa dengan berkembangnya sektor sekunder berarti telah memicu terbukanya lapangan pekerjaan bagi masyarakat. Namun demikian keberhasilan ini juga menyisahkan problematika baru dimana potensi tenaga kerja di Kabupaten Konawe masih pada taraf skill menengah kebawah sehingga belum dapat bersaing dengan tenaga kerja yang memiliki skill tinggi dalam perusahaan. Olehnya itu, dalam periode ini pemerintah Kabupaten Konawe mendorong penyiapan tenaga kerja dengan skill tinggi melalui pembukaan Politeknik Pertambangan dalam rangka memastikan tersedianya tenaga kerja yang mumpuni dibidangnya dan dapat menempati posisi-posisi strategis kedepannya.

Namun yang perlu diperhatikan bahwa upaya mendorong pertumbuhan ekonomi yang berkualitas tersebut tetap memperhatikan basis utama potensi ekonomi Kabupaten Konawe yakni sektor pertanian dalam arti luas, mengingat keunggulan komparatif Kabupaten Konawe adalah terletak pada keunggulan sumber daya alam yang dimilikinya terutama untuk pengembangan pertanian dalam arti luas. Pengembangan sektor pertanian pada subsektor tanaman pangan dan subsektor peternakan merupakan potensi terbesar wilayah Kabupaten Konawe yang harus terus digali mengingat secara geostrategis, wilayah ini menjadi penyokong kebutuhan pangan bagi daerah-daerah disekitarnya. Peran vital tersebut akan terus ditingkatkan hingga dapat memberikan kontribusi tidak saja dalam skala regional sulawesi maupun dapat berperan hingga skala nasional.

Pengembangan sektor pertanian dalam arti luas menjadi cukup vital karena mengingat sebagian besar masyarakat Kabupaten Konawe menggantungkan hidupnya pada aktifitas sektor tersebut.

Untuk menjamin peningkatan kesejahteraan para petani maka pemerintah harus dapat memastikan, kedepan rata-rata pendapatan perkapita para petani dapat mencapai level yang memuaskan. Data diatas menunjukkan bahwa kecenderungan share pertumbuhan sektor pertanian, kehutanan dan perikanan (pertanian dalam arti luas) masih mengalami penurunan pertumbuhan. Tercatat pada tahun 2018 tumbuh sebesar 28,53%. Selanjutnya pada tahun 2019 pertumbuhan sektor pertanian, kehutanan dan perikanan (pertanian dalam arti luas) menurun 24,85%. Demikian pula pada tahun 2020 hanya dapat tumbuh sebesar 24,85% dan selanjutnya pada tahun 2021 hanya dapat tumbuh sebesar 23,33%. Informasi ini cukup menguatkan argumentasi diatas bahwa perlu adanya langkah khusus untuk meningkatkan sumbangsih pertumbuhan ekonomi pada sektor pertanian dalam arti luas.

b. PDRB Per Kapita

Selama empat tahun terakhir, nilai PDRB Perkapita Kabupaten Konawe atas dasar harga berlaku mengalami peningkatan. PDRB Perkapita Kabupaten Konawe tahun 2017 sebesar 7.233,620 Juta rupiah atau meningkat ; tahun 2018 sebesar 8.286,260 juta rupiah; pada tahun 2019 sebesar 9.514,360 juta rupiah, dan pada tahun 2020 sebesar 10.303,730 juta rupiah, dan pada tahun 2021 sebesar 11.370,360 juta rupiah. Berdasarkan data tersebut, terjadi peningkatan di setiap tahunnya.

Kenaikan PDRB Perkapita secara riil dapat dilihat dari angka PDRB Perkapita berdasarkan harga konstan 2010. Selama lima tahun terakhir, PDRB Perkapita atas dasar harga konstan 2010 senantiasa mengalami peningkatan. Nilai PDRB Perkapita sebesar 5.575.745 juta rupiah pada tahun 2017 dan selanjutnya mengalami peningkatan yang cukup signifikan pada tahun 2021 yakni sebesar 7.826.410 juta rupiah.

Sementara dari sisi PDRB atas dasar harga berlaku juga mengalami kenaikan. Dimana Nilai PDRB Perkapita pada tahun 2017 sebesar 29,597,525 juta rupiah mengalami perkembangan yang cukup signifikan hingga mencapai 43,691,822 juta rupiah pada tahun 2021.

Momentum peningkatan PDRB per kapita Kabupaten Konawe tahun 2017-2021 ini merupakan kinerja yang cukup menggembirakan. Sebab ditengah-tengah resesi perekonomian global yang hingga saat ini masih berdampak di Indonesia, pemerintah dan masyarakat Kabupaten Konawe masih dapat berkontribusi bagi perekonomian nasional. Kesempatan untuk terus meningkatkan ketahanan perekonomian Kabupaten Konawe masih sangat terbuka lebar mengingat potensi yang dimiliki daerah ini. Pemerintah harus memastikan agar bahwa potensi-potensi lokal yang selama ini belum termanfaatkan dengan maksimal harus terus digali terutama pada basic sector ekonomi Kabupaten Konawe.

Tabel 2.7
Laju Pertumbuhan Riil PDRB Menurut Lapangan Usaha (Persen), 2017-2021

Lapangan Usaha	2017	2018	2019	2020	2021
1	2	3	4	5	6
Nilai PDRB (juta rupiah)					
Atas Dasar Harga Berlaku	7.233.620,00	8.286.260,00	9.514.360,00	10.303.730,00	11.370.360
Atas Dasar Harga Konstan	5.575.745,71	6.173.940,00	6.904.790,00	7.348.390,00	7.826.410
PDRB Perkapita					
Atas Dasar Harga Berlaku	29.597.525,74	32.884.571,31	35.385.814,41	39.567.000	43.691.822,93
Atas Dasar Harga Konstan	22.821.113,40	24.525.220,61	25.691.317,07	28.532.000	30.073.816,48
Jumlah Penduduk (orang)	244.324,00	244.324,00	254.695,00	259.946	260.240

c. Laju Inflasi

Analisis mengenai inflasi daerah Kabupaten Konawe masih merujuk inflasi yang terjadi di Kota Kendari. Hal ini didasari atas rilis pada website BPS Provinsi Sulawesi Tenggara. Hal ini dikarenakan inflasi di Kabupaten Konawe dipengaruhi inflasi di wilayah Kota Kendari. Letak wilayah yang berdampingan membuat aktifitas ekonomi masyarakat Kabupaten Konawe utamanya dalam proses interaksi perdagangan barang dan jasa didominasi dengan interaksi dengan wilayah Kota Kendari.

Perkembangan inflasi di Kabupaten Konawe juga mengalami Penurunan dibandingkan inflasi nasional. Tercatat pada tahun 2020 inflasi Kabupaten Konawe masih lebih rendah jika dibandingkan inflasi nasional yakni sebesar 0,45% untuk inflasi di Kabupaten Konawe dan 1,68% untuk inflasi nasional. Sedangkan untuk tahun 2021 inflasi Kabupaten Konawe sebesar 0,28% lebih rendah dari inflasi nasional sebesar 1,87%. Secara umum informasi diatas menunjukkan bahwa inflasi Kabupaten Konawe antara tahun 2020 dan 2021 mengalami penurunan jika dibandingkan dengan rata-rata inflasi nasional. Inflasi yang tidak terkendali secara umum biasanya akan mempengaruhi daya beli masyarakat dan daya saing perekonomian suatu wilayah. Olehnya itu, Pemerintah Kabupaten Konawe mesti terus berupaya untuk melakukan langkah-langkah strategis dalam melakukan kontrol dan kendali terhadap perkembangan inflasi di Kabupaten Konawe.



Grafik 2.4
Perkembangan Inflasi Kabupaten Konawe Terhadap Inflasi Nasional, 2020-2021



2.1.2.2 Fokus Kesejahteraan Sosial

Dalam kajian ini fokus kesejahteraan sosial dititik beratkan pada analisis kinerja pembangunan dibidang sosial, pendidikan, kesehatan, ketenagakerjaan, yang capaiannya tergambar melalui penurunan angka kemiskinan dan peningkatan IPM daerah. Aspek-aspek tersebut dianggap dapat mengungkap informasi terhadap sejauh mana kondisi kesejahteraan sosial di Kabupaten Konawe.

a. Indeks Pembangunan Manusia (IPM)

Indeks Pembangunan Manusia merupakan indikator untuk mengukur keberhasilan dalam upaya membangun kualitas hidup manusia. IPM menjelaskan bagaimana penduduk dapat mengakses hasil pembangunan dalam memperoleh pendapatan, kesehatan dan pendidikan. IPM dibentuk oleh 3 dimensi dasar yaitu harapan hidup/umur panjang dan sehat (a long and healthy life), pengetahuan (Knowledge), dan standar hidup layak (decent standar of living). Sesuai dengan UNDP tersebut dikategorikan menjadi empat, yaitu :

- a. Rendah (< 60)
- b. Sedang (60 < IPM < 70)
- c. Tinggi (70 < IPM < 80)
- d. Sangat Tinggi (> 80)

Sesuai dengan data pada Badan Pusat Statistik Kabupaten Konawe Realisasi pencapaian IPM Kabupaten Konawe Tahun 2021 adalah sebesar 71,48 poin sebagaimana dijelaskan dalam tabel di bawah ini.

Tabel 2.8
Jumlah Penduduk Menurut Jenis Kelamin Dan Perbandingan
Sex Ratio

No	IPM	Tahun 2020	Tahun 2021	Naik/Turun (%)
1	Kabupaten Konawe	71,35	71,48	Naik 0,13 Poin
2	Provinsi Sultra	71,45	71,66	Naik 0,21 Poin
3	Peringkat Provinsi	4	3	-

Realisasi pencapaian IPM Kabupaten Konawe pada tahun 2021 adalah sebesar 71,48 poin, dibandingkan Tahun 2020 sebesar 71,35 poin mengalami kenaikan sebesar 0,13 poin. Peningkatan IPM tersebut disebabkan meningkatnya Angka Harapan Hidup (AHH), Harapan Lama Sekolah (HLS), Rata-rata Lama Sekolah (RLS), dan meningkatnya standar hidup yang ditandai dengan meningkatnya pengeluaran per kapita. Umur harapan hidup saat lahir mencapai 70,32 Tahun pada Tahun 2021, lebih lama 0,05 tahun dibandingkan dengan mereka yang lahir pada tahun sebelumnya. Kemudian, rata-rata lama sekolah selama 9,21 Tahun dengan harapan lama Sekolah 13,01 tahun. Sementara pengeluaran per kapita per tahun sebesar Rp 10.151. Dari sisi peringkat regional, IPM Kabupaten Konawe pada saat ini berada pada urutan ke 3 untuk peringkat Provinsi Sulawesi Tenggara.

Grafik 2.5
Perkembangan Indeks Pembangunan Manusia
Kabupaten Konawe

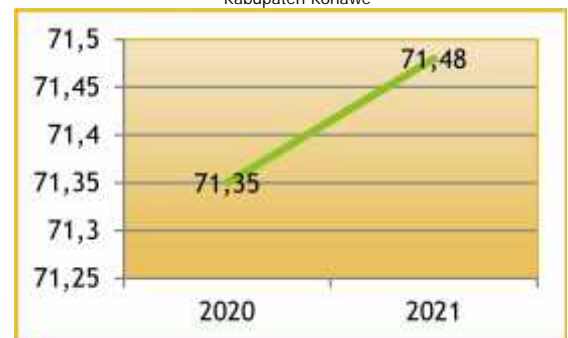

b. Angka Kemiskinan

Grafik 2.6 Angka Kemiskinan



Persentase Penduduk miskin Kabupaten Konawe Pada Tahun 2020 sebesar 12,20% kemudian pada tahun 2021 mengalami peningkatan hingga menjadi 13,03%. Persentase Penduduk miskin Kabupaten Konawe masih di atas rata-rata Provinsi Sulawesi Tenggara dan Rata-rata nasional. Sehingga dalam perencanaan penganggaran tahun mendatang hal ini masih menjadi prioritas Pemerintah Kabupaten Konawe dalam rangka menekan angka kemiskinan. Capaian kinerja Pemerintah Kabupaten Konawe dalam menekan angka kemiskinan ini tidak terlepas dari kebijakan pengalokasian belanja daerah yang diarahkan untuk menyediakan akses jalan dan jembatan yang memadai sehingga aktifitas social dan ekonomi masyarakat menjadi lancar. Selain itu pula Pemerintah Kabupaten Konawe dalam APBD tahun 2020 dan tahun 2021 meningkatkan stimulan belanja untuk 3 (tiga) OPD yakni Dinas Tanaman Pangan, Hortikultura dan Perkebunan; Dinas Peternakan dan Kesehatan Hewan; dan Dinas Kelautan dan Perikanan. Stimulan belanja ini dimaksudkan dalam rangka meningkatkan produktifitas dari sector usaha pertanian dalam arti luas.

Pada tahun 2020 Indeks Kedalaman Kemiskinan di Kabupaten Konawe adalah 1,71 sedangkan pada tahun 2021 mengalami peningkatan menjadi 2,67.

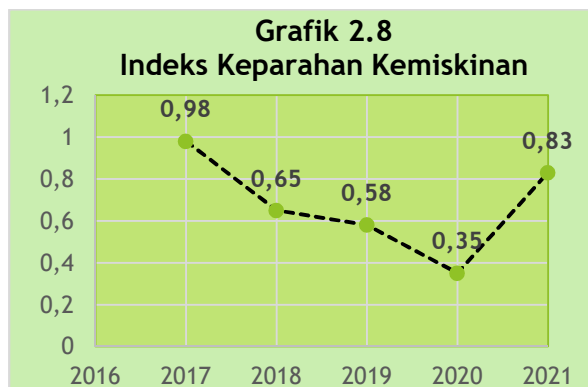

Dari sisi Indeks Keparahan Kemiskinan di Kabupaten Konawe juga mengalami dinamika dimana dapat dilihat pada tahun 2020 adalah 0,35 sedangkan pada tahun 2021 Mengalami peningkatan menjadi 0,83. Hal ini merupakan tentunya akan menjadi catatan penting bagi pemerintah kabupaten konawe untuk menekan angka kemiskinan di kabupaten konawe

2.1.2.3 Fokus Seni Budaya dan Olah Raga

Produk seni dan budaya merupakan cerminan identitas dan jati diri suatu bangsa. Produk kesenian dan kebudayaan adalah kearifan lokal yang harus senantiasa dijaga dan dipertahankan eksistensinya. Demikian halnya Kabupaten Konawe yang merupakan wilayah dengan pengaruh kebudayaan tolaki yang sangat kental, berkembang dalam tataran kearifan lokal suku tolaki. Produk kesenian dan kebudayaan yang tercipta dikalangan masyarakat tolaki hingga saat ini masih dipegang teguh oleh masyarakat lokal Kabupaten Konawe. Beberapa cagar budaya yang menjadi saksi berkembangnya peradaban tolaki pun masih dapat ditemukan, hingga produk kebudayaan yang ditandai dengan simbol-simbol adat masih melekat kuat dalam aktifitas sosial masyarakat Kabupaten Konawe.



Aspek lain yang dapat menunjukkan jati diri dan eksistensi suatu daerah yakni terletak pada prestasi-prestasi yang ditorehkannya dalam kancah nasional maupun internasional. Olahraga yang menjadi salah satu ukuran prestasi suatu daerah menjadi salah satu fokus dalam analisis ini. Pemerintah Kabupaten Konawe ingin memastikan bahwa pembangunan di era modern saat ini harus senantiasa diiringi dengan komitmen untuk tetap menjaga dan melestarikan nilai-nilai luhur kebudayaan yang telah berkembang selama ini. Bersamaan dengan itu, Pemerintah Kabupaten Konawe juga ingin memastikan bahwa pembinaan terhadap potensi bibit-bibit dalam dunia olahraga dapat terfasilitasi dengan baik.

Sejauh ini kinerja pembangunan dibidang kesenian dan kebudayaan; dan bidang olahraga dapat dikatakan masih berjalan cukup baik. Ukuran yang menunjukkan itu dapat terlihat dari aktifitas/event kesenian dan kebudayaan yang mengangkat tema-tema kearifan lokal secara rutin dilaksanakan setiap tahunnya, cagar budaya yang menjadi situs cagar budaya daerah masih terus dikembangkan dan dijaga kelestariannya, sementara untuk pembangunan dibidang olahraga masih terdapat cabang olahraga binaan pemerintah, yang beberapa cabang olahraga tersebut sudah mampu berkiprah diajang nasional dan internasional.

a. Jumlah Event Kesenian dan Kebudayaan Untuk senantiasa menjaga eksistensi kearifan lokal, Pemerintah Kabupaten Konawe setiap tahunnya menyelenggarakan event kesenian dan kebudayaan tolaki secara berkala yang juga dijadikan sebagai event wisata budaya. Pada tahun 2019 dilaksanakan 3 (tiga) kali penyelenggaraan event seni dan budaya, namun pada tahun 2020 event seni dan budaya tidak dilaksanakan karena pandemic Covid-19. Pada tahun 2021 pun juga tidak dilaksanakan disebabkan masih dalam kondisi pandemic Covid-19. Namun demikian komitmen kuat Pemerintah Kabupaten Konawe dalam rangka menjaga pelestarian adat dan budaya merupakan prioritas daerah.



b. Cagar Budaya yang Dilestarikan

Perhatian pemerintah Kabupaten Konawe terhadap kelestarian cagar budaya sangat besar. Hal ini dapat dilihat melalui upaya pemerintah dalam merevitalisasi kawasan cagar budaya Makam Raja Lakidende, dimana pada kawasan tersebut telah dibangun Museum Budaya Tolaki yang akan menjadi pusat wisata budaya sekaligus akan menjadi sarana edukasi bagi masyarakat khususnya bagi generasi muda. Berbagai fasilitas pada kawasan cagar budaya Makam Raja Lakidende akan terus ditingkatkan hingga menjadi kawasan wisata budaya yang benar-benar representative.

Hingga tahun 2020 cagar budaya yang berhasil diidentifikasi dan saat ini menjadi perhatian Pemerintah Kabupaten Konawe yakni terdapat 24 (dua puluh empat) cagar budaya. Kondisi ini jauh lebih banyak dibandingkan jumlah cagar budaya yang dilestarikan oleh Pemerintah Kabupaten Konawe pada tahun 2017. Artinya bahwa sepanjang periode tahun 2017 hingga tahun 2020 Pemerintah Kabupaten Konawe telah berhasil mengidentifikasi dan melakukan tindakan perlindungan terhadap 11 (sebelas) cagar budaya yang ada.



c. Jumlah Lapangan Olahraga

Pembinaan olahraga di Kabupaten Konawe difokuskan pada beberapa cabang olahraga seperti Badminton, Atletik dan Taekwondo. Hasil pembinaan dari beberapa cabang olahraga tersebut telah mengorbitkan atlet yang dapat berkiprah dikancah nasional dan internasional. Pembinaan ini secara terus menerus akan dilaksanakan oleh Pemerintah Kabupaten Konawe sambil melihat potensi-potensi cabang olahraga lainnya.

Sementara untuk fasilitas lapangan olahraga yang ada di Kabupaten Konawe dari tahun 2018 hingga tahun 2019 mengalami peningkatan. Dimana pada tahun 2019 fasilitas lapangan olahraga tercatat sebanyak 80 (delapan puluh) lapangan dan pada tahun 2019 meningkat menjadi 90 (sembilan puluh). Pada tahun 2020 juga telah diselesaikan stadion mini di Kecamatan Amonggedo yakni Stadion Konggoasa.

2.1.3 Aspek Pelayanan Umum

Analisis terhadap aspek pelayanan umum pada dasarnya adalah penelaahan terhadap prestasi capaian pembangunan pada setiap urusan yang dilaksanakan oleh daerah berdasarkan pembagian urusan pada organisasi perangkat daerah yang ada. Penelaahan terhadap aspek pelayanan umum dapat memberikan gambaran secara komprehensif (menyeluruh) mengenai keberhasilan ataupun kegagalan suatu perangkat unit organisasi perangkat di daerah dalam menjalankan tugas pokok dan fungsinya. Analisis pada bagian ini mengurai indikator capaian pembangunan daerah per urusan yang dilaksanakan oleh Pemerintah Kabupaten Konawe berdasarkan Undang-Undang Nomor 23 Tahun 2014 Tentang Pemerintahan Daerah.

2.1.3.1 Fokus Urusan Wajib Pelayanan Dasar

1. Urusan Pendidikan

Urusan Pendidikan dilaksanakan oleh Dinas Pendidikan dan Kebudayaan Kabupaten Konawe. Pelaksanaan pembangunan dibidang pendidikan di Kabupaten Konawe menunjukkan progres yang cukup menggembirakan. Serangkaian indikator yang digunakan dalam menilai capaian pembangunan pada bidang ini rata-rata menunjukkan perkembangan positif. Sasaran program-program pembangunan yang ingin dicapai pada periode lalu yakni meningkatnya partisipasi pendidikan dan meningkatnya sarana dan prasarana pendidikan. Meskipun secara umum indikator-indikator pembangunan dibidang pendidikan menunjukkan perkembangan positif namun masih terdapat permasalahan yang harus diselesaikan terutama pemerataan layanan pendidikan untuk daerah-daerah terpencil seperti di Kecamatan Rوتا, Kecamatan Latoma dan Kecamatan Asinua.

Tabel 2.9

Tingkat pencapaian Urusan Wajib Pelayanan Dasar Urusan Pendidikan Tahun 2021

No.	Urusan	IKK Hasil (Outcome)	Capaian Kinerja 2021	Sumber Data	
1	2	3	4	5	
1	PENDIDIKAN	1	Tingkat partisipasi warga negara usia 5-6 tahun yang berpartisipasi dalam PAUD	99.57	Dinas Pendidikan dan Capil
		2	Tingkat partisipasi warga negara usia 7-12 tahun yang berpartisipasi dalam pendidikan dasar	98.28	Dinas Pendidikan dan Capil
		3	Tingkat partisipasi warga negara usia 13- 15 tahun yang berpartisipasi dalam pendidikan menengah pertama	97.99	Dinas Pendidikan dan Capil
		4	Tingkat partisipasi warga negara usia 7-18 tahun yang belum menyelesaikan pendidikan dasar dan menengah yg berpartisipasi dalam pendidikan kesetaraan	97.96	Dinas Pendidikan

Tabel 2.10
Kondisi Perkembangan Urusan Pendidikan Tahun 2020-2021

URAIAN	TAHUN	
	2020	2021
Angka Partisipasi Kasar (APK)/ SD/MI/Paket A	99.63	98.06
Angka Partisipasi Kasar (APK)/ SMP/MTS/Paket B	96.97	99.3
Angka Partisipasi Murni (APM) SD/MI/Paket A	99.63	108.53
Angka Partisipasi Murni (APM) SMP/MTs/Paket B	96.97	127.78
Angka Kelulusan (AL) SD/MI/Paket A	100	100
Angka Kelulusan (AL) SMP/MTs/Paket B	100	100
Jumlah gedung SD	276	276
Jumlah gedung SMP	65	65
Guru yang Memenuhi Kualifikasi S1/D-IV	91.37	91.37
Jumlah Satuan Pendidikan SD/SMP yang dikelola	342	342
Jumlah Satuan Pendidikan SD/SMP yang dikelola	342	342
Jumlah Sekolah PAUD, Pendidikan Nonformal yang mendapatkan Izin Operasional	274	274

2. Urusan Kesehatan

Urusan Kesehatan di Kabupaten Konawe dilaksanakan oleh 2 (dua) OPD yakni Dinas Kesehatan Kabupaten Konawe; dan Badan Layanan Umum Daerah (BLUD) RSUD Kabupaten Konawe. Program-program pembangunan bidang kesehatan di Kabupaten Konawe pada periode 2018-2023 diarahkan pada upaya mendekatkan jangkauan masyarakat terhadap pelayanan kesehatan. Setiap tahunnya Pemerintah Kabupaten Konawe secara konsisten mengalokasikan anggaran pembangunan dibidang kesehatan lebih dari 10% dari total belanja langsung pada APBD Kabupaten Konawe. Hal ini tidak saja hanya dalam rangka untuk memenuhi kewajiban mandatory sesuai ketentuan perundang-undangan tentang penganggaran APBD, namun Pemerintah Kabupaten Konawe benar-benar mengarahkan porsi belanja yang berkualitas dalam rangka memenuhi kebutuhan masyarakat terhadap pelayanan kesehatan yang prima. Dalam rangka meningkatkan dan menjangkau layanan kesehatan hingga ke pelosok, Pemerintah Kabupaten Konawe menjalankan program satu desa satu perawat, disamping itu Pemerintah juga mengalokasikan anggaran bagi insentif dokter dan tenaga medis lainnya di Rumah Sakit maupun di Puskesmas.

Tabel 2.11
Tingkat pencapaian Urusan Wajib Pelayanan Dasar Urusan Kesehatan Tahun 2021

No.	Urusan	IKK Hasil (Outcome)	Capaian Kinerja 2021	Sumber Data
1	2	3	4	5
2	KESEHATAN	1 Rasio Daya Tampung Rumah Sakit Rujukan	0.24	Blud/CAPIL

No.	Urusan	IKK Hasil (Outcome)	Capaian Kinerja 2021	Sumber Data	
1	2	3	4	5	
		2	Persentase RS Rujukan Tingkat kabupaten/kota yang terakreditasi	100	Blud
		3	Persentase ibu hamil mendapatkan pelayanan kesehatan ibu hamil	97.46	Dinas Kesehatan
		4	Persentase ibu bersalin Mendapatkan pelayanan persalinan	100.00	Dinas Kesehatan
		5	Persentase bayi baru lahir mendapatkan pelayanan kesehatan bayi baru lahir	99.18	Dinas Kesehatan
		6	Cakupan pelayanan kesehatan balita sesuai standar	98.53	Dinas Kesehatan
		7	Persentase anak usia pendidikan dasar yg mendapatkan pelayanan kesehatan sesuai standar	99.59	Dinas Kesehatan
		8	Persentase orang usia 15-29 tahun mendapatkan skrining kesehatan sesuai standar	98.04	Dinas Kesehatan
		9	Persentase warga negara usia 60 tahun ke atas mendapatkan skrining kesehatan sesuai standar	97.12	Dinas Kesehatan
		10	Persentase penderita hipertensi yg mendapatkan pelayanan kesehatan sesuai standar	97.85	Dinas Kesehatan
		11	Persentase penderita DM yang mendapatkan pelayanan kesehatan sesuai standar	98.94	Dinas Kesehatan
		12	Persentase ODGJ berat yang mendapatkan pelayanan kesehatan jiwa sesuai standar	99.26	Dinas Kesehatan
		13	Persentase orang terduga TBC	99.45	Dinas Kesehatan

No.	Urusan	IKK Hasil (Outcome)	Capaian Kinerja 2021	Sumber Data
1	2	3	4	5
		mendapatkan pelayanan TBC sesuai standar		
		14 Persentase orang dengan resiko terinfeksi HIV mendapatkan pelayanan deteksi dini HIV sesuai standar	99.42	Dinas Kesehatan

Tabel 2.12 Kondisi Urusan Kesehatan, Tahun 2020 dan 2021

URAIAN	TAHUN	
	2020	2021
Jumlah Pusat Kesehatan Masyarakat (Puskesmas) yang Dibangun	6	2
Jumlah Layanan Kesehatan untuk UKM dan UKP Rujukan Tingkat Daerah Kabupaten/Kota	31	31
Jumlah Rumah Sakit Kelas C, D dan Fasilitas Pelayanan Kesehatan yang memiliki Izin	2	2
Jumlah Sumber Daya Manusia Kesehatan yang memiliki Kompetensi Teknis	1.535	2.102
Jumlah Ibu Hamil yang Mendapatkan Pelayanan Kesehatan Sesuai Standar	4.835	4.502
Jumlah Ibu Bersalin yang Mendapatkan Pelayanan Kesehatan Sesuai Standar	4.949	4.620
Jumlah Bayi Baru Lahir yang Mendapatkan Pelayanan Kesehatan Sesuai Standar	4.982	4.528
Jumlah Balita yang Mendapatkan Pelayanan Kesehatan Sesuai Standar	25.159	20.461
Jumlah Anak Usia Pendidikan Dasar yang Mendapatkan Pelayanan Kesehatan Sesuai Standar	2.462	9.502
Jumlah Penduduk Usia Produktif yang Mendapatkan Pelayanan Kesehatan Sesuai Standar	53.709	76.028
Jumlah Penduduk Usia Lanjut yang Mendapatkan Pelayanan Kesehatan Sesuai Standar	10.740	12.410
Jumlah Penderita Hipertensi yang Mendapatkan Pelayanan Kesehatan Sesuai Standar	13.651	28.686
Jumlah Penderita Diabetes Melitus yang Mendapatkan Pelayanan Kesehatan Sesuai Standar	9.738	3.764
Jumlah Orang yang Mendapatkan Pelayanan Kesehatan Orang dengan Gangguan Jiwa Berat Sesuai Standar	226	297

URAIAN	TAHUN	
	2020	2021
Jumlah Orang Terduga Menderita Tuberkulosis yang Mendapatkan Pelayanan Sesuai Standar	398	477
Jumlah Orang Terduga Menderita HIV yang Mendapatkan Pelayanan Sesuai Standar	2.461	3.231
Jumlah Orang dengan Masalah Kejiwaan (ODMK) yang Mendapatkan Pelayanan Kesehatan	608	318
Jumlah Keluarga yang Sudah Dikunjungi dan Diintervensi Masalah kesehatannya oleh Tenaga Kesehatan Puskesmas	0	0

3. Urusan Pekerjaan Umum dan Penataan Ruang

Urusan Pekerjaan Umum dan Penataan Ruang di Kabupaten Konawe dilaksanakan oleh Dinas Pekerjaan Umum, Penataan Ruang, Perumahan dan Kawasan Permukiman Kabupaten Konawe.

Tabel 2.13

Tingkat pencapaian Urusan Wajib Pelayanan Dasar Urusan Pekerjaan Umum dan Penataan Ruang Tahun 2021

No.	Urusan	IKK Hasil (Outcome)	Capaian Kinerja 2021	Sumber Data
1	2	3	4	5
3	PEKERJAAN UMUM	1 Rasio luas kawasan permukiman rawan pengendalian banjir di WS Kewenangan Kab/Kota	46.39	Dinas Pekerjaan Umum
		2 Rasio luas kawasan permukiman sepanjang pantai rawan abrasi, erosi, dan akresi yg terlindungi oleh Infrastruktur pengaman pantai di WS kewenangan Kab/Kota	100.00	Dinas Pekerjaan Umum
		3 Rasio luas daerah irigasi kewenangan kabupaten/kota yang dilayani oleh jaringan irigasi tangga di seluruh kab/kota	91.02	Dinas Pekerjaan Umum
		4 Persentase jumlah rumah tangga yang mendapatkan akses terhadap air minum melalui SPAM jaringan perpipaan dan bukan jaringan perpipaan terlindungi terhadap rumah	100.00	Dinas Pekerjaan Umum

No.	Urusan	IKK Hasil (Outcome)	Capaian Kinerja 2021	Sumber Data	
1	2	3	4	5	
		5	Persentase jumlah rumah tangga yg memperoleh layanan pengolahan air limbah domestic	100.00	Dinas Pekerjaan Umum
		6	Rasio kepatuhan IMB kab/ kota	100.00	Dinas Pekerjaan Umum
		7	Tingkat Kemantapan Jalan kabupaten/kota	96.93	Dinas Pekerjaan Umum
		8	Rasio tenaga operator/teknisi/analisis yg memiliki sertifikat kompetensi	100	Dinas Pekerjaan Umum
		9	Rasio proyek yang menjadi kewenangan pengawasannya tanpa kecelakaan konstruksi	100	Dinas Pekerjaan Umum

Tabel 2.14 Perkembangan kondisi jalan kabupaten dan jalan provinsi, Tahun 2017-2020

Tahun	Status Jalan Kabupaten				
	Rusak/Sedang		Baik		Total
	KM	%	KM	%	
1	2	3	4	5	6
Tahun 2017	445.8	54.97	365.18	45.03	810.98
Tahun 2018	402.9	50.05	408.08	49.95	810.98
Tahun 2019	49.98	6.16	761	93.84	810.98
Tahun 2020	23.48	2.99	761	97.01	784.48

4. Urusan Perumahan dan Kawasan Permukiman

Urusan Perumahan dan Kawasan Permukiman di Kabupaten Konawe dilaksanakan oleh Dinas Pekerjaan Umum, Penataan Ruang, Perumahan dan Kawasan Permukiman Kabupaten Konawe.

Tabel 2.15

Tingkat pencapaian Urusan Wajib Pelayanan Dasar Urusan Perumahan dan Kawasan Permukiman Tahun 2021

No.	Urusan	IKK Hasil (Outcome)	Capaian Kinerja 2021	Sumber Data	
1	2	3	4	5	
4	PERUMAHAN	1	Penyediaan dan	100.00	Dinas Pekerjaan

No.	Urusan	IKK Hasil (Outcome)	Capaian Kinerja 2021	Sumber Data
1	2	3	4	5
		rehabili-tasi rumah layak huni bagi korban bencana kab/kota		Umum
		2 Fasilitasi penyediaan rumah layak huni bagi masyarakat terdampak relokasi program pemerintah kab/kota	100	Dinas Pekerjaan Umum
		3 Persentase kawasan permukiman kumuh dibawah 10 ha di kabupaten/kota yang ditangani	100.00	Dinas Pekerjaan Umum
		4 Berkurangnya jumlah unit RTLH (Rumah Tidak Layak Huni)	22.00	Dinas Pekerjaan Umum
		5 Jumlah perumahan yang sudah dilengkapi PSU (Prasarana, Sarana dan Utilitas Umum)	100	Dinas Pekerjaan Umum

Tabel 2.16 Kondisi Urusan Perumahan dan Permukiman, Tahun 2019-2021

URAIAN	TAHUN		
	2019	2020	2021
Rumah tinggal bersanitasi	34,870	35684	37216
Rumah tangga Penduduk Berakses Air Minum	31,035	31622	33970
Areal Kawasan Kumuh	162,06 ha	162,06 ha	162,06 ha
Rumah Ber-IMB	3,160	3231	3617
Rumah Layak Huni	42,198	42671	44305
Jumlah DI yang akan di bangun	6 DI	9 DI	5 DI
Jumlah sambungan rumah yang terlayani melalui Kegiatan Padat Karya/SPAM Berbasis Masyarakat	3367	789	0
Panjang Saluran Drainase Lingkungan yang Dibangun	6690	6989	8123
Panjang Jalan yang Dibangun	54.68	56.18	30.08
Panjang Jembatan yang Dibangun	66	21	36
Jumlah Rumah Tidak Layak Huni yang Diperbaiki	151	101	50

5. **Urusan Ketentraman dan Ketertiban Umum serta Perlindungan Masyarakat**
 Urusan Ketentraman dan Ketertiban Umum serta Perlindungan Masyarakat dilaksanakan oleh Dinas Satuan Polisi Pamong Praja dan Pemadam Kebakaran Kabupaten Konawe. Penyelenggaraan urusan ketentraman dan Ketertiban Umum serta Perlindungan Masyarakat di Kabupaten Konawe pada periode tahun 2020 hingga tahun 2021 berlangsung dalam kondisi cukup baik. Pelaksanaan program dan kegiatan yang berkaitan dengan urusan ini dilaksanakan melalui dukungan pembiayaan APBD setiap tahunnya. Selain itu Pemerintah Kabupaten Konawe mendorong pemberdayaan masyarakat di Desa/Kelurahan dan aparat-aparat yang berwenang untuk secara bersama-sama melaksanakan kegiatan-kegiatan yang bersifat penyelenggaraan ketentraman dan ketertiban umum diwilayahnya masing-masing.

Tabel 2.17

Tingkat pencapaian Urusan Wajib Pelayanan Dasar Urusan Ketentraman, Ketertiban Umum dan Perlindungan Masyarakat Tahun 2021

No.	Urusan	IKK Hasil (Outcome)	Capaian Kinerja 2021	Sumber Data	
1	2	3	4	5	
5	TRANTIBUMLINMAS	1	Persentase Gangguan Trantibum yang dapat diselesaikan	100	Satuan Polisi Pamong Praja
		2	Persentase Perda dan Perkada yang ditegakkan	100	Satuan Polisi Pamong Praja
		3	Jumlah warga negara yang memperoleh layanan informasi rawan bencana	163756	BPBD
		4	Jumlah warga negara yang memperoleh layanan pencegahan dan kesiapsiagaan terhadap bencana	7437	BPBD
		5	Jumlah warga negara yang memperoleh layanan penyelamatan dan evakuasi korban bencana	100	Satuan Polisi Pamong Praja
		6	Persentase pelayanan penyelamatan dan evakuasi korban kebakaran	100	Satuan Polisi Pamong Praja
		7	Waktu tanggap (response time) penanganan kebakaran	15.56	Satuan Polisi Pamong Praja

Tabel 2.18 Kondisi Urusan Ketentraman dan Ketertiban, Tahun 2020-2021

URAIAN	TAHUN	
	2020	2021
Jumlah Gangguan Ketentraman dan Ketertiban Umum yang di Selesaikan	Nihil	Nihil
Jumlah Sarana dan Prasarana Untuk Pencegahan dan Penanggulangan Kebakaran dan Alat Pelindung Diri yang Sah dan Legal Sesuai Standar Teknis Terkait	18 Sarpras	18 Sarpras
Jumlah Upaya Pencegahan Kasus Penyalahgunaan Narkoba	3	4
Jumlah kebijakan teknis dan pemantapan pelaksanaan Ideologi Pancasila	3	1
Jumlah Kebijakan Teknis dan Pemantapan Pelaksanaan Bidang Pendidikan Politik, Etika Budaya Politik, Peningkatan Demokrasi, Fasilitasi Kelembagaan Pemerintahan, Perwakilan dan Partai Politik, Pemilihan Umum/Pemilihan Umum Kepala Daerah, serta Pemantauan Situasi Politik	1	1
Jumlah Kebijakan Teknis dan Pemantapan Pelaksanaan Bidang Pemberdayaan dan Pengawasan Organisasi Kemasyarakatan	1	1
Jumlah Kebijakan Teknis dan Pemantapan Pelaksanaan Bidang Ketahanan Ekonomi, Sosial dan Budaya	0	1
Jumlah Kebijakan Teknis Pelaksanaan Pemantapan Kewaspadaan Nasional dan Penanganan Konflik Sosial	4	4

6. Urusan Sosial

Urusan Sosial di Kabupaten Konawe dilaksanakan oleh Dinas Sosial Kabupaten Konawe. Meskipun capaian angka kemiskinan menurun cukup drastic namun terdapat catatan khusus dari proses penyelenggaraan urusan sosial dimana penyelenggaraan urusan ini dapat dikategorikan masih belum cukup maksimal. Hal ini disebabkan oleh ketersediaan sumber daya manusia yang masih terbatas pada unit organisasi yang ada. langkah-langkah strategis dalam penanganan masalah-masalah sosial di Kabupaten Konawe belum dapat dirumuskan dengan baik sehingga dapat menghasilkan suatu program yang berkualitas yang dapat dijadikan sebaga pedoman dalam penyelenggaraan urusan sosial. Persoalan mendasar dalam penyelenggaraan urusan sosial yakni kemampuan para aparatur dibidang sosial dalam menyediakan data dan informasi mengenai masalah-masalah sosial yang masih sangat terbatas. Pada periode mendatang penyelenggaraan urusan sosial akan menjadi perhatian ekstra bagi Pemerintah Kabupaten Konawe mengingat demikian kompleksnya permasalahan yang terjadi pada penyelenggaraan urusan ini.

Tabel 2.19

Tingkat pencapaian Urusan Wajib Pelayanan Dasar Urusan Sosial Tahun 2021

No.	Urusan	IKK Hasil (Outcome)	Capaian Kinerja 2021	Sumber Data
1	2	3	4	5
6	SOSIAL	1 Persentase penyandang disabilitas terlantar, anak terlantar, lanjutusia	100.00	Dinas sosial

No.	Urusan	IKK Hasil (Outcome)	Capaian Kinerja 2021	Sumber Data
1	2	3	4	5
		terlantan dan gelandangan pengemis yg terpenuhi kebutuhan dasarnya di luar panti (Indikator SPM)		
		2 Persentase korban bencana alam dan sosial yang terpenuhi kebutuhan dasarnya pada saat dan setelah tanggap darurat bencana daerah kab/kota	100.00	Dinas sosial

Tabel 2.20 Kondisi Urusan Sosial, Tahun 2020-2021

URAIAN	TAHUN	
	2020	2021
Jumlah PMKS yang menerima bantuan sosial	31,508	33000
Jumlah PMKS	170350	153297
Jumlah Komunitas Adat Terpencil yang ditangani	0	1
Jumlah Penduduk Miskin	12972	13688

2.1.3.2 Fokus Urusan Wajib Bukan Pelayanan Dasar

1. Urusan Tenaga Kerja

Urusan Tenaga Kerja di Kabupaten Konawe dilaksanakan oleh Dinas Transmigrasi dan Tenaga Kerja Kabupaten Konawe. Penyelenggaraan urusan tenaga kerja di Kabupaten Konawe pada periode tahun 2018-2023, diarahkan pada upaya mendorong meningkatnya partisipasi angkatan kerja dan perlindungan bagi pekerja.

Tabel 2.21

Tingkat Pencapaian Urusan Wajib Bukan Pelayanan Dasar Urusan Tenaga Kerja Tahun 2021

No.	Urusan	IKK Hasil (Outcome)	Capaian Kinerja 2021	Sumber Data
1	2	3	4	5
1	KETENAGAKERJAAN	1 Persentase kegiatan yg dilaksanakan yg mengacu ke rencana tenaga kerja	100	Dinas Ketenagakerjaan
		2 Persentase Tenaga Kerja Bersertifikat Kompetensi	21.06	Dinas Ketenagakerjaan
		3 Tingkat Produktivitas Tenaga Kerja	678,198,440,208	Dinas Ketenagakerjaan

No.	Urusan	IKK Hasil (Outcome)	Capaian Kinerja 2021	Sumber Data	
1	2	3	4	5	
		4	Persentase Perusahaan yang menerapkan tata kelola kerja yang layak (PP/PKB, LKS Bipartit, Struktur Skala Upah, dan terdaftar peserta BPJS Ketenagakerjaan)	100	Dinas Ketenagakerjaan
		5	Persentase Tenaga kerja yang ditempatkan (dalam dan luar negeri) melalui mekanisme layanan Antar Kerja	45.18	Dinas Ketenagakerjaan

Tabel 2.22 Kondisi Urusan Tenaga Kerja, Tahun 2020-2021

URAIAN	TAHUN		
	2019	2020	2021
Pencari Kerja yang ditempatkan	805	2,163	347
Pencari Kerja	5,435	8,334	2,076
Besaran Pekerja/Buruh yang Menjadi Peserta Program Jamsostek	12796	9,697	21,861
Pekerja/Buruh	9808	14,644	17,065

2. Urusan Pemberdayaan Perempuan dan Perlindungan Anak

Urusan Pemberdayaan Perempuan dan Perlindungan Anak di Kabupaten Konawe dilaksanakan oleh Dinas Pemberdayaan Perempuan dan Perlindungan Anak Kabupaten Konawe. Kesetaraan gender dalam pergaulan sosial masyarakat Kabupaten Konawe ditunjukkan dengan berbagai peran perempuan dalam lembaga pemerintah maupun non pemerintah. Kaum perempuan di Kabupaten Konawe telah mampu mengambil peran dan berkontribusi positif bagi pembangunan. Dalam pergaulan sosial bermasyarakat hampir tidak ditemukan kejadian ataupun peristiwa-peristiwa diskriminatif terhadap kaum perempuan di Kabupaten Konawe. Pemerintah daerah demikian tanggap terhadap kasus-kasus yang melibatkan perempuan dan anak yang terjadi di Kabupaten Konawe.

Tabel 2.23

Tingkat pencapaian Urusan Wajib Bukan Pelayanan Dasar Urusan Pemberdayaan Perempuan dan Perlindungan Anak Tahun 2021

No.	Urusan	IKK Hasil (Outcome)	Capaian Kinerja 2021	Sumber Data	
1	2	3	4	5	
2	PEMBERDAYA AN PEREMPUAN	1	Persentase ARG pada belanja langsung APBD	0.06	Dinas P3A

No.	Urusan	IKK Hasil (Outcome)	Capaian Kinerja 2021	Sumber Data	
1	2	3	4	5	
	DAN PERLINDUNGAN ANAK	2	Persentase anak korban kekerasan yang ditangani instansi terkait kabupaten	0.02	Dinas P3A / Capil
		3	Rasio kekerasan terhadap perempuan, termasuk TPPO (per 100.000 penduduk perempuan)	1.59%	Dinas P3A / Capil

Tabel 2.24 Kondisi Urusan Pemberdayaan Perempuan, Tahun 2020-2021

URAIAN	TAHUN	
	2020	2021
Jumlah Perempuan yang bekerja	40,938	45,047
Jumlah Perempuan yang tidak bekerja	2,887	2,019
Jumlah kasus kekerasan perempuan tertangani	4	13
Jumlah kasus kekerasan perempuan	4	13
Jumlah Lembaga layanan perlindungan perempuan	1	1
Indeks Pembangunan Gender	92.65	93.18
Indeks Pemberdayaan Gender	78.29	77.94
Jumlah tenaga kerja dibawah umur	-	-

3. Urusan Pangan

Urusan Pangan di Kabupaten Konawe dilaksanakan oleh Dinas Ketahanan Pangan. Ketersediaan pangan bagi masyarakat harus dipastikan guna menghindarkan masyarakat dari kerawanan pangan.

Tabel 2.25

Tingkat pencapaian Urusan Wajib Bukan Pelayanan Dasar Urusan Pangan Tahun 2021

No.	Urusan	IKK Hasil (Outcome)	Capaian Kinerja 2021	Sumber Data	
1	2	3	4	5	
3	PANGAN	1	Persentase ketersediaan pangan (Tersedianya cadangan beras/ jagung sesuai kebutuhan)	72.53	Dinas Tanaman Pangan

Tabel 2.26 Kondisi Urusan Pangan, Tahun 2020 - 2021

URAIAN	TAHUN			
	2019	2020	2021	2022
Ketersediaan Pangan Utama (Ton)	37,374	37,794	27,310	7,309
Jumlah Lumbung Pangan yang Tersedia	2	0	1	7

4. Urusan Pertanahan

Urusan Pertanahan di Kabupaten Konawe dilaksanakan oleh Badan Pertanahan Nasional (BPN) Kabupaten Konawe.

Tabel 2.27

Tingkat pencapaian Urusan Wajib Bukan Pelayanan Dasar Urusan Pertanahan Tahun 2021

No.	Urusan	IKK Hasil (Outcome)	Capaian Kinerja 2021	Sumber Data	
1	2	3	4	5	
4	PERTANAHAN	1	Persentase pemanfaatan tanah yg sesuai dgn peruntukkan tanahnya diatas izin lokasi dibandingkan dgn luas izin lokasi yg diterbitkan	100	Badan Pertanahan
		2	Persentase penetapan tanah utk Pembangunan fasilitas umum	100	Badan Pertanahan
		3	Tersedianya lokasi pembangunan dalam rangka penanaman modal.	100	Badan Pertanahan
		4	Tersedianya Tanah Obyek Landreform (TOL) yang siap didistribusikan yang berasal dari Tanah Kelebihan Maksimum dan Tanah Absentee	100	Badan Pertanahan
		5	Tersedianya tanah untuk masyarakat.	100	Badan Pertanahan
		6	Penangan sengketa tanah garapan yang dilakukan melalui mediasi	100	Badan Pertanahan

5. **Urusan Lingkungan Hidup**
 Urusan Lingkungan Hidup di Kabupaten Konawe dilaksanakan oleh Dinas Lingkungan Hidup Kabupaten Konawe.

Tabel 2.28
 Tingkat pencapaian Urusan Wajib Bukan Pelayanan Dasar Urusan Lingkungan Hidup
 Tahun 2020

No.	Urusan	IKK Hasil (Outcome)	Capaian Kinerja 2021	Sumber Data	
1	2	3	4	5	
5	LINGKUNGAN HIDUP	1	Indeks Kualitas Lingkungan Hidup (IKLH) Kab/Kota	86.21	Dinas Lingkungan Hidup
		2	Terlaksananya pengelolaan sampah di wilayah Kab/Kota	77	Dinas Lingkungan Hidup
		3	Ketaatan penanggung jawab usaha dan/atau kegiatan terhadap izin lingkungan, izin PPLH dan PUU LH yang diterbitkan oleh Pemda Kab/Kota	12.5	Dinas Lingkungan Hidup

Tabel 2.29 Kondisi Urusan Lingkungan, Tahun 2020-2021

URAIAN	TAHUN	
	2020	2021
Volume sampah yang tertangani	73.08	77.30
jumlah izin lingkungan dan izin perlindungan dan Pengelolaan Lingkungan Hidup (PPLH) yang dikeluarkan	15	15
jumlah masyarakat yang mengikuti diklat dan penyuluhan lingkungan hidup	-	-

6. **Urusan Administrasi Kependudukan dan Catatan Sipil**
 Urusan Administrasi Kependudukan dan Catatan Sipil di Kabupaten Konawe dilaksanakan oleh Dinas Administrasi Kependudukan dan Pencatatan Sipil Kabupaten Konawe. Pelaksanaan urusan kependudukan dan pencatatan sipil ditandai dengan pencapaian indikator dibawah ini.

Tabel 2.30

Tingkat pencapaian Urusan Wajib Bukan Pelayanan Dasar Urusan Administrasi Kependudukan dan Catatan Sipil Tahun 2021

No.	Urusan	IKK Hasil (Outcome)	Capaian Kinerja 2021	Sumber Data	
1	2	3	4	5	
6	ADMINDUKC APIL	1	Perekaman KTP elektronik	90.14	Dinas Admindakapil
		2	Persentase anak usia 01-7 tahun kurang 1 (satu) hari yang memiliki KIA	3.89	Dinas Admindakapil
		3	Kepemilikan akta kelahiran	90.47	Dinas Admindakapil
		4	Jumlah OPD yang telah memanfaatkan data kependudukan berdasarkan perjanjian kerja sama	100	Dinas Admindakapil

7. Urusan Pemberdayaan Masyarakat Desa

Urusan Pemberdayaan Masyarakat Desa di Kabupaten Konawe dilaksanakan oleh Dinas Pemberdayaan Masyarakat dan Desa Kabupaten Konawe. Pelaksanaan urusan pemberdayaan masyarakat desa diarahkan pada peningkatan kapasitas pemerintahan dan kelembagaan desa dan peningkatan keberdayaan masyarakat perdesaan dalam pembangunan.

Tabel 2.31

Tingkat pencapaian Urusan Wajib Bukan Pelayanan Dasar Urusan Pemberdayaan Masyarakat dan Desa Tahun 2021

No.	Urusan	IKK Hasil (Outcome)	Capaian Kinerja 2021	Sumber Data	
1	2	3	4	5	
7	PEMBERDAYA AN MASYARAKAT DAN DESA	1	Persentase pengentasan desa tertinggal	22.48	Dinas Pemberdayaan Masyarakat dan Desa
		2	Persentase peningkatan status desa mandiri	0.00	Dinas Pemberdayaan Masyarakat dan Desa

Tabel 2.32 Kondisi Urusan Pemberdayaan Masyarakat dan Desa, Tahun 2020-2021

Uraian	TAHUN	
	2020	2021
kampung KB yang terbentuk	56	61
Bumdes yang aktif	0	0
Kelompok usaha di desa yang mendapatkan pelatihan kewirausahaan	0	0

8. Urusan Pengendalian Penduduk dan Keluarga Berencana

Urusan Pengendalian Penduduk dan Keluarga Berencana di Kabupaten Konawe dilaksanakan oleh Dinas Pengendalian Penduduk dan Keluarga Berencana Kabupaten Konawe. Meskipun isu ledakan penduduk belum mengemuka di Kabupaten Konawe namun isu sentral terkait penyelenggaraan urusan pengendalian penduduk dan keluarga berencana yakni yang berkaitan dengan upaya menyadarkan masyarakat terkait penggunaan KB dan isu-isu lainnya seperti dalam rangka menekan angka kelahiran di usia remaja.

Tabel 2.33

Tingkat pencapaian Urusan Wajib Bukan Pelayanan Dasar Urusan Pengendalian Penduduk dan Keluarga Berencana Tahun 2021

No.	Urusan	IKK Hasil (Outcome)	Capaian Kinerja 2021	Sumber Data
1	2	3	4	5
8	PENGENDALIAN PENDUDUK DAN KELUARGA BERENCANA	1 TFR (Angka Kelahiran Total)	2.3	Dinas Pengendalian Penduduk dan Keluarga Berencana
		2 Persentase pemakaian kontrasepsi Modern (Modern Contraceptive Prevalence Rate/mCPR)	77.260	Dinas Pengendalian Penduduk dan Keluarga Berencana
		3 Persentase kebutuhan ber-KB yang tidak terpenuhi (unmet need)	16.93	Dinas Pengendalian Penduduk dan Keluarga Berencana

Tabel 2.34 Kondisi Pengendalian Penduduk, Tahun 2020-2021

URAIAN	TAHUN	
	2020	2021
Jumlah Pasangan Usia Subur (PUS) yang mendapatkan Layanan Advokasi (KIE)	44,545	46,742
Jumlah FASKES yang Memperoleh distribusi Alat dan Obat Kontrasepsi	29	29

9. Urusan Perhubungan

Urusan Perhubungan di Kabupaten Konawe dilaksanakan oleh Dinas Perhubungan Kabupaten Konawe. Capaian pembangunan urusan perhubungan tergambar dari beberapa indikator dibawah ini.

Tabel 2.35

Tingkat pencapaian Urusan Wajib Bukan Pelayanan Dasar Urusan Perhubungan Tahun 2021

No.	Urusan	IKK Hasil (Outcome)	Capaian Kinerja 2021	Sumber Data
1	2	3	4	5
9	PERHUBUNGAN	1 Rasio konektivitas kab/kota	75.00	Perhubungan
		2 V/C Ratio di Jalan Kabupaten/Kota	0.33	Perhubungan

Tabel 2.36 Kondisi Urusan Perhubungan, Tahun 2020-2021

URAIAN	TAHUN	
	2020	2021
Jumlah arus penumpang angkutan umum	56.05	58.85
Jumlah uji kir angkutan umum	-	-
Jumlah Pelabuhan Laut/Udara/Terminal Bis	3	2

10. Urusan Komunikasi dan Informatika

Urusan Komunikasi dan Informatika di Kabupaten Konawe dilaksanakan oleh Dinas Komunikasi dan Informatika Kabupaten Konawe. Capaian pembangunan urusan Komunikasi dan Informatika tergambar dari beberapa indikator dibawah ini.

Tabel 2.37

Tingkat pencapaian Urusan Wajib Bukan Pelayanan Dasar Urusan Komunikasi dan Informatika Tahun 2021

No.	Urusan	IKK Hasil (Outcome)	Capaian Kinerja 2021	Sumber Data
1	2	3	4	5
10	KOMINFO	1 Persentase Organisasi Perangkat Daerah (OPD) yang terhubung dengan akses internet yang disediakan oleh Dinas Kominfo	100.00	Dinas Kominfo
		2 Persentase Layanan Publik yang diselenggarakan secara online dan terintegrasi	100.00	Dinas Kominfo

No.	Urusan	IKK Hasil (Outcome)	Capaian Kinerja 2021	Sumber Data
1	2	3	4	5
		3 Persentase masyarakat yg menjadi sasaran penyebaran informasi publik, mengetahui kebijakan dan program prioritas pemerintah dan pemda kab/kota	71.70	Dinas Kominfo / Capil

Tabel 2.38 Kondisi Urusan Komunikasi dan Informatika, Tahun 2020-2021

URAIAN	TAHUN	
	2020	2021
Jumlah OPD yang terintegrasi dengan layanan infrastruktur pusat data pemerintah daerah	2	3

11. Urusan Koperasi, Usaha Kecil dan Menengah

Urusan Koperasi, Usaha Kecil dan Menengah di Kabupaten Konawe dilaksanakan oleh Dinas Koperasi, Usaha Kecil Menengah, Perindustrian dan Perdagangan Kabupaten Konawe. Fokus urusan koperasi, usaha kecil dan menengah yakni mendorong meningkatnya peran serta koperasi dalam penguatan perekonomian rakyat.

Tabel 2.39

Tingkat pencapaian Urusan Wajib Bukan Pelayanan Dasar Urusan Koperasi, Usaha Kecil dan Menengah Tahun 2021

No.	Urusan	IKK Hasil (Outcome)	Capaian Kinerja 2021	Sumber Data
1	2	3	4	5
11	KOPERASI DAN UKM	1 Meningkatnya Koperasi yg berkualitas	19.56	Dinas Koperasi, Usaha Kecil Menengah, Perindustrian dan Perdagangan
		2 Meningkatnya Usaha Mikro yg menjadi wirasausaha	100	Dinas Koperasi, Usaha Kecil Menengah, Perindustrian dan Perdagangan

Tabel 2.40 Kondisi Urusan Koperasi, Tahun 2020-2021

URAIAN	TAHUN	
	2020	2021
Jumlah Koperasi yang aktif	233	156

12. Urusan Penanaman Modal

Usuran Penanaman Modal di Kabupaten Konawe dilaksanakan oleh Dinas Penanaman Modal dan Pelayanan Terpadu Satu Pintu Kabupaten Konawe. Kabupaten Konawe yang memiliki sumber daya alam yang besar menjadi magnet tersendiri bagi para investor untuk masuk menanamkan investasinya di daerah ini. Potensi yang dimiliki ini benar-benar dimanfaatkan oleh pemerintah dengan memberikan ruang bagi para pemilik modal berinvestasi di Kabupaten Konawe. Bersama dengan itu dalam RPJMN 2020-2024 Kabupaten Konawe ditetapkan sebagai salah satu pusat pengembangan kawasan industri diluar pulau Jawa. Maka sejak tahun 2014 hingga saat ini Kawasan Industri Konawe (KIK) yang terletak di Kecamatan Morosi mulai disentuh oleh investasi asing dan hingga saat ini telah beroperasi dan menyerap banyak tenaga kerja.

Tabel 2.41

Tingkat pencapaian Urusan Wajib Bukan Pelayanan Dasar Urusan Penanaman Modal Tahun 2021

No.	Usuran	IKK Hasil (Outcome)	Capaian Kinerja 2021	Sumber Data
1	2	3	4	5
12	PENANAMAN MODAL	1 Persentase peningkatan investasi dikabupaten/kota	54.71	Dinas Penanaman Modal

Tabel 2.42 Kondisi Urusan Perizinan, Tahun 2020-2021

Uraian	TAHUN	
	2020	2021
Jumlah Perizinan dan Non Perizinan secara Terpadu Satu Pintu	685	1125
Jumlah Objek Perizinan yang diawasi	322	338

13. Urusan Kepemudaan dan Olah Raga

Usuran Kepemudaan dan Olah Raga di Kabupaten Konawe dilaksanakan oleh Dinas Kepemudaan, Olah Raga dan Pariwisata Kabupaten Konawe. Capaian keberhasilan pembinaan olah raga ditandai dengan lahirnya bibit atlet yang dapat berkiprah di kancah nasional dan kancah internasional. Beberapa cabang olahraga yang telah berhasil menembus prestasi nasional yakni cabang olah raga badminton dan cabang olah raga angkat berat.

Tabel 2.43

Tingkat pencapaian Urusan Wajib Bukan Pelayanan Dasar Urusan Kepemudaan dan Olahraga Tahun 2021

No.	Usuran	IKK Hasil (Outcome)	Capaian Kinerja 2021	Sumber Data
1	2	3	4	5
13	KEPEMUDAAN DAN OLAHRAGA	1 Tingkat partisipasi pemuda dalam kegiatan ekonomi mandiri	100.00	Dinas Kepemudaan dan Olah raga

No.	Urusan	IKK Hasil (Outcome)	Capaian Kinerja 2021	Sumber Data	
1	2	3	4	5	
		2	Tingkat partisipasi pemuda dalam organisasi kepemudaan dan organisasi sosial kemasyarakatan	100.00	Dinas Kepemudaan dan Olah raga
		3	Peningkatan prestasi olahraga		Dinas Kepemudaan dan Olah raga

14. Urusan Statistik

Urusan Statistik di Kabupaten Konawe dilaksanakan oleh Badan Pusat Statistik Kabupaten Konawe.

Tabel 2.44

Tingkat pencapaian Urusan Wajib Bukan Pelayanan Dasar Urusan Statistik Tahun 2021

No.	Urusan	IKK Hasil (Outcome)	Capaian Kinerja 2021	Sumber Data	
1	2	3	4	5	
14	STATISTIK	1	Persentase Organisasi Perangkat Daerah (OPD) yang menggunakan data statistik dalam menyusun perencanaan pembangunan daerah	100.00	Statistik
		2	Persentase OPD yang menggunakan data statistik dalam melakukan evaluasi pembangunan daerah	100.00	Statistik

15. Urusan Persandian

Urusan Persandian di Kabupaten Konawe dilaksanakan oleh Dinas Komunikasi dan Informatika Kabupaten Konawe.

Tabel 2.45

Tingkat pencapaian Urusan Wajib Bukan Pelayanan Dasar Urusan Persandian Tahun 2021

No.	Urusan	IKK Hasil (Outcome)	Capaian Kinerja 2021	Sumber Data	
1	2	3	4	5	
15	PERSANDIAN	1	Tingkat keamanan informasi pemerintah	100.00	Persandian

16. Urusan Kebudayaan
 Urusan Kebudayaan di Kabupaten Konawe dilaksanakan oleh Dinas Pendidikan dan Kebudayaan Kabupaten Konawe.

Tabel 2.46

Tingkat pencapaian Urusan Wajib Bukan Pelayanan Dasar Urusan Kebudayaan Tahun 2021

No.	Urusan	IKK Hasil (Outcome)		Capaian Kinerja 2021	Sumber Data
1	2	3		4	5
16	KEBUDAYAAN	1	Terlestarikannya Cagar Budaya	100.00	Dinas Pendidikan dan Kebudayaan

17. Urusan Perpustakaan
 Urusan Perpustakaan di Kabupaten Konawe dilaksanakan oleh Dinas Perpustakaan dan Kearsipan Kabupaten Konawe.

Tabel 2.47

Tingkat pencapaian Urusan Wajib Bukan Pelayanan Dasar Urusan Perpustakaan Tahun 2021

No.	Urusan	IKK Hasil (Outcome)		Capaian Kinerja 2021	Sumber Data
1	2	3		4	5
17	PERPUSTAKAAN	1	Nilai tingkat kegemaran membaca masyarakat	0	Dinas Perpustakaan dan Kearsipan
		2	Indeks Pembangunan Literasi Masyarakat	0	Dinas Perpustakaan dan Kearsipan

18. Urusan Kearsipan
 Urusan Kearsipan di Kabupaten Konawe dilaksanakan oleh Dinas Perpustakaan dan Kearsipan Kabupaten Konawe.

Tabel 2.48

Tingkat pencapaian Urusan Wajib Bukan Pelayanan Dasar Urusan Kearsipan Tahun 2021

No.	Urusan	IKK Hasil (Outcome)		Capaian Kinerja 2021	Sumber Data
1	2	3		4	5
18	KEARSIPAN	1	Tingkat ketersediaan arsip sebagai bahan akuntabilitas kinerja, alat bukti yang sah dan pertanggungjawaban	72.75	Dinas Perpustakaan dan Kearsipan

No.	Urusan	IKK Hasil (Outcome)	Capaian Kinerja 2021	Sumber Data
1	2	3	4	5
		nasional) Pasal 40 dan Pasal 59 Undang-Undang Nomor 43 Tahun 2009 tentang Kearsipan		
		2 Tingkat keberadaan dan keutuhan arsip sebagai bahan pertanggungjawaban setiap aspek kehidupan berbangsa dan bernegara utk kepentingan negara, pemerintahan, pelayanan publik dan kesejahteraan rakyat	60.17	Dinas Perpustakaan dan Kearsipan

2.1.3.3 Fokus Urusan Pilihan

1. Urusan Kelautan dan Perikanan

Urusan Kelautan dan Perikanan di Kabupaten Konawe dilaksanakan oleh Dinas Kelautan dan Perikanan Kabupaten Konawe.

Tabel 2.49

Tingkat pencapaian Urusan Pilihan Urusan Kelautan dan Perikanan Tahun 2021

No.	Urusan	IKK Hasil (Outcome)	Capaian Kinerja 2021	Sumber Data
1	2	3	4	5
1	PERIKANAN	1 Jumlah Total Produksi Perikanan (Tangkap dan Budidaya) kab/kota (sumber data: one data KKP)	51929000	Dinas Kelautan dan Perikanan

Tabel 2.50 Kondisi Urusan Perikanan dan Kelautan, Tahun 2020-2021

Uraian	TAHUN	
	2020	2021
PRODUKSI PERIKANAN TANGKAP	2.537,9 ton	2.991,8 ton
PRODUKSI PERIKANAN BUDIDAYA	1.098,2 ton	1.670,5 ton
PRODUKSI PERIKANAN OLAHAN	461,9 ton	349,2 ton

2. Urusan Pariwisata

Urusan Pariwisata di Kabupaten Konawe dilaksanakan oleh Dinas Kepemudaan, Olah Raga dan Pariwisata Kabupaten Konawe.

Tabel 2.51

Tingkat pencapaian Urusan Pilihan Urusan Pariwisata Tahun 2021

No.	Urusan	IKK Hasil (Outcome)	Capaian Kinerja 2021	Sumber Data	
1	2	3	4	5	
2	PARIWISATA	1	Persentase pertumbuhan jumlah wisatawan mancanegara per kebangsaan	0	Dinas Kepemudaan, Olah Raga dan Pariwisata
		2	Persentase peningkatan perjalanan wisatawan nusantara yg datang	0	Dinas Kepemudaan, Olah Raga dan Pariwisata
		3	Tingkat hunian akomodasi	87.08	Dinas Kepemudaan, Olah Raga dan Pariwisata
		4	Kontribusi sektor pariwisata terhadap PDRB harga berlaku	13.07	Dinas Kepemudaan, Olah Raga dan Pariwisata
		5	Kontribusi sektor pariwisata terhadap PAD	0.16	Dinas Kepemudaan, Olah Raga dan Pariwisata

3. Urusan Pertanian

Urusan Pertanian di Kabupaten Konawe dilaksanakan oleh (dua) OPD yakni Dinas Tanaman Pangan, Hortikultura dan Perkebunan Kabupaten Konawe; dan Dinas Peternakan dan Kesehatan Hewan. Dunia pertanian menjadi bagian yang tidak terpisahkan dari aktifitas ekonomi masyarakat Kabupaten Konawe. Sebagian besar lapangan pekerjaan saat ini terserap pada dunia pertanian. Tidak heran jika Pemerintah Kabupaten Konawe memberikan perhatian ekstra terhadap penyelenggaraan urusan pertanian. Dalam mendukung kegiatan pertanian pemerintah senantiasa hadir dengan program-program yang bersifat menstimulasi aktifitas para petani. Masih terdapat banyak potensi-potensi pertanian yang belum termanfaatkan secara maksimal, diantaranya potensi peningkatan produksi padi dan pengembangan peternakan.

Tabel 2.52

Tingkat pencapaian Urusan Pilihan Urusan Pertanian Tahun 2021

No.	Urusan	IKK Hasil (Outcome)	Capaian Kinerja 2021	Sumber Data	
1	2	3	4	5	
3	PERTANIAN	1	Produktivitas pertanian per hektar per tahun	385.24	Dinas Tanaman Pangan, Holtikultura dan Perkebunan

No.	Urusan	IKK Hasil (Outcome)	Capaian Kinerja 2021	Sumber Data
1	2	3	4	5
		2 Persentase Penurunan kejadian dan jumlah kasus penyakit hewan menular	-43.40	Dinas Peternakan dan Kesehatan Hewan

Tabel 2.53 Kondisi Urusan Pertanian, Tahun 2020-2021

Uraian	TAHUN		
	2019	2020	2021
Produktivitas padi atau bahan pangan utama lokal lainnya per hektar	3,88 Ton/Ha	4,14 Ton/Ha	3,85 Ton/Ha
Populasi ternak			
- Populasi Sapi	51945	61323	72281
- Populasi Kerbau	433	480	539
- Populasi Kambing	57344	63164	66209
Jumlah Benih/Bibit Ternak yang Beredar	6000	5000	5000
Jumlah sarana peternakan yang tersalurkan kepada kelompok ternak	7,215	0	10,615
Jumlah Prasarana Pertanian yang Terbangun (Peternakan)	6	0	1
Jumlah kelompok ternak yang mengikuti penyuluhan (Peternakan)	0	6	20
Jumlah Luas Lahan yang dikembangkan prasarannya	13740	13450	14380
Jumlah Jaringan Irigasi Usaha Tani yang Dibangun	2	0	20
Jumlah Embung Pertanian yang Dibangun	12	0	2
Jalan Usaha Tani yang Dibangun	84	8	28
Jumlah DAM Parit yang Dibangun	0	0	4
Jumlah Pintu Air yang Dibangun	0	0	3

4. Urusan Perdagangan

Urusan Perdagangan di Kabupaten Konawe dilaksanakan oleh Dinas Koperasi, Usaha Kecil Menengah, Perindustrian dan Perdagangan Kabupaten Konawe.

Tabel 2.54
Tingkat pencapaian Urusan Pilihan Urusan Perdagangan Tahun 2021

No.	Urusan	IKK Hasil (Outcome)		Capaian Kinerja 2021	Sumber Data
1	2	3		4	5
4	PERDAGANGAN	1	Persentase pelaku usaha yang memperoleh izin sesuai dengan ketentuan (IUPP/SIUP Pusat Perbelanjaan dan IUTM/IUTS/SIUP Toko Swalayan)	100.00	Dinas Koperasi, Usaha Kecil Menengah, Perindustrian dan Perdagangan
		2	Persentase kinerja realisasi pupuk	16.69	Dinas Koperasi, Usaha Kecil Menengah, Perindustrian dan Perdagangan
		3	Persentase alat – alat ukur, takar, timbang dan perlengkapan lainnya (UTTP) bertanda tera sah yg berlaku	100.00	Dinas Koperasi, Usaha Kecil Menengah, Perindustrian dan Perdagangan

5. Urusan Perindustrian

Urusan Perindustrian di Kabupaten Konawe dilaksanakan oleh Dinas Koperasi, Usaha Kecil Menengah, Perindustrian dan Perdagangan Kabupaten Konawe dan Dinas Penanaman Modal dan Pelayanan Terpadu Satu Pintu. Fokus urusan perindustrian yakni mendorong berkembangnya Industri Kecil dan Menengah (IKM), meningkatkan produktifitas Industri Kecil dan Menengah (IKM) dan Usaha Mikro Kecil dan Menengah (UMKM).

Tabel 2.55
Tingkat pencapaian Urusan Pilihan Urusan Perindustrian Tahun 2021

No.	Urusan	IKK Hasil (Outcome)		Capaian Kinerja 2021	Sumber Data
1	2	3		4	5
29	PERINDUSTRIAN	1	Pertambahan jumlah industri kecil dan menengah di Kabupaten/Kota	67.31	Dinas Koperasi, Usaha Kecil Menengah, Perindustrian dan Perdagangan
		2	Persentase pencapaian sasaran pembangunan industri termasuk turunan indikator pembangunan industry dlm RIPIN yg ditetapkan dlm RPIP	100.00	Dinas Koperasi, Usaha Kecil Menengah, Perindustrian dan Perdagangan
		3	Persentase jumlah hasil	100.00	Dinas Penanaman

No.	Urusan	IKK Hasil (Outcome)	Capaian Kinerja 2021	Sumber Data
1	2	3	4	5
		pemantauan dan pengawasan dgn jumlah Izin Usaha Industri (IUI) Kecil dan Industri Menengah yg dikeluarkan oleh instansi terkait		Modal dan Pelayanan Terpadu Satu Pintu
		4 Persentase jumlah hasil pemantauan dan pengawasan dengan jumlah Izin Perluasan Industri (IPIUI) Kecil dan Industri Menengah yang dikeluarkan oleh instansi terkait	100.00	Dinas Penanaman Modal dan Pelayanan Terpadu Satu Pintu
		5 Persentase jumlah hasil pemantauan dan pengawasan dengan jumlah Izin Usaha Kawasan Industri (IUKI) dan Izin Perluasan Kawasan Industri (IPKI) yang lokasinya di Daerah Kabupaten	100.00	Dinas Penanaman Modal dan Pelayanan Terpadu Satu Pintu
		6 Tersedianya informasi industri secara lengkap dan terkini	100.00	Dinas Koperasi, Usaha Kecil Menengah, Perindustrian dan Perdagangan

Tabel 2.56 Kondisi Urusan Perindustrian, Tahun 2020-2021

Uraian	TAHUN	
	2020	2021
Jumlah UKM Non BPR/LKM yang aktif	0	0
Jumlah UKM BPR/LKM yang aktif	1	1
Jumlah Usaha Mikro dan Kecil	13,836	14,527

2.1.3.4 Fokus Urusan Pemerintahan Fungsi Penunjang

1. Urusan Perencanaan dan Keuangan

Urusan perencanaan dan Keuangan dilaksanakan oleh 3 OPD yakni Badan Perencanaan Pembangunan Daerah (Bappeda), Badan Pengelola Keuangan dan Aset Daerah, dan Inspektorat Kabupaten Konawe. Proses penyelenggaraan perencanaan pembangunan daerah dilaksanakan dengan mempedomani dokumen perencanaan pembangunan yang disusun berjenjang mulai dari RPJPD, RPJMD hingga RKPD. Disamping itu, untuk memastikan konsistensi antara rencana dan realisasi pelaksanaan program dan kegiatan dibangun sebuah instrumen yang berbasis IT. Dalam hal pengelolaan keuangan daerah menunjukkan prestasi yang cukup menggembirakan dimana dalam 4 (empat) tahun berturut-turut Pemerintah Kabupaten Konawe berhasil memperoleh opini Wajar Tanpa Pengecualian (WTP) dari BPK RI atas Laporan Keuangan Daerah Kabupaten Konawe.

Kemudian dalam hal Penyelenggaraan urusan pengawasan sarannya diarahkan pada peningkatan pelaksanaan pengawasan pembangunan dan keuangan dalam rangka menciptakan Clean Government dan Good Governance dan penyelenggaraan pemerintah dan pembangunan yang akuntabel, transparan serta bebas dari kolusi, korupsi dan nepotisme, peningkatan kapasitas lembaga dan aparatur pengawasan yang profesional, pembinaan sistem pertanggungjawaban keuangan yang baik pada seluruh OPD.

Tabel 2.57

Tingkat pencapaian Urusan Pemerintahan Fungsi Penunjang Urusan Perencanaan dan Keuangan Tahun 2021

No.	Urusan	IKK Hasil (Outcome)		Capaian Kinerja 2021	Sumber Data
1	2	3		4	5
1	PERENCANAAN DAN KEUANGAN	1	Rasio Belanja Pegawai di luar guru dan tenaga kesehatan	13.63	Badan Pengelola Keuangan dan Aset Daerah
		2	Rasio Pendapatan Asli Daerah (PAD)	1.71	Badan Pengelola Keuangan dan Aset Daerah
		3	Maturitas Sistem Pengendalian Intern Pemerintah (SPIP)	3	Inspektorat
		4	Peningkatan Kapabilitas Aparat Pengawasan Intern Pemerintah (APIP)	2	Inspektorat
		5	Rasio Belanja Urusan Pemerintahan Umum (dikurangi tranfer expenditure)	0.00	Badan Pengelola Keuangan dan Aset Daerah
		6	Opini Laporan Keuangan		Badan Pengelola Keuangan dan Aset Daerah

Tabel 2.58 Kondisi Urusan Perencanaan , Tahun 2020-2021

Uraian	TAHUN	
	2020	2021
Jumlah Dokumen perencanaan pembangunan daerah	9	10

2. Urusan Pengadaan

Urusan Pengadaan di Kabupaten Konawe dilaksanakan oleh Bagian Pengadaan Barang Jasa (PBJ) Sekretariat Daerah Kabupaten Konawe dan Badan Pengelola Keuangan dan Aset Daerah.

Tabel 2.59

Tingkat pencapaian Urusan Pemerintahan Fungsi Penunjang Urusan Pengadaan Tahun 2021

No.	Urusan	IKK Hasil (Outcome)	Capaian Kinerja 2021	Sumber Data	
1	2	3	4	5	
2	PENGADAAN	1	Persentase jumlah total proyek konstruksi yang dibawa ke tahun berikutnya yg ditanda tangani pada kuartal pertama	0.00	ULP
		2	Persentase jumlah pengadaan yg dilakukan dgn metode kompetitif	60.79	ULP
		3	Rasio nilai belanja yg dilakukakan melalui pengadaan	49.08	BPKAD

3. Urusan Kepegawaian

Urusan Kepegawaian dilaksanakan oleh Badan Kepegawaian dan Pengembangan Sumber Daya Manusia Kabupaten Konawe. Penyelenggaraan urusan kepegawaian diarahkan pada penataan sistem manajemen kepegawaian terutama pada pengurusan kenaikan pangkat dan peningkatan kompetensi pegawai. Capaian kinerja penyelenggaraan urusan kepegawaian tergambar pada indikator-indikator dibawah ini.

Tabel 2.60

Tingkat pencapaian Urusan Pemerintahan Fungsi Penunjang Urusan Kepegawaian Tahun 2021

No.	Urusan	IKK Hasil (Outcome)	Capaian Kinerja 2021	Sumber Data	
1	2	3	4	5	
3	KEPEGAWAIAN	1	Rasio Pegawai Pendidikan Tinggi dan Menengah/Dasar (%) (PNS tidak termasuk guru dan tenaga kesehatan)	83.94	Badan Kepegawaian Daerah Pendidikan dan Pelatihan
		2	Rasio pegawai Fungsional (%) (PNS tidak termasuk guru dan tenaga kesehatan)	4.40	Badan Kepegawaian Daerah Pendidikan dan Pelatihan
		3	Rasio Jabatan Fungsional bersertifikat Kompetensi (%) (PNS tidak termasuk guru dan tenaga kesehatan)	100.00	Badan Kepegawaian Daerah Pendidikan dan Pelatihan

Tabel 2.61 Kondisi Urusan Kepegawaian, Tahun 2020-2021

Uraian	TAHUN	
	2020	2021
Jumlah ASN yang meningkat kapasitasnya	4	131
Jumlah ASN yang Diberikan Penghargaan	0	11
Jumlah ASN yang Diberikan Tanda Jasa	17	23

4. Urusan Manajemen Keuangan

Urusan Manajemen Keuangan dilaksanakan oleh Badan Pengelola Keuangan dan Aset Daerah Kabupaten Konawe.

Tabel 2.62

Tingkat pencapaian Urusan Pemerintahan Fungsi Penunjang Urusan Manajemen Keuangan Tahun 2021

No.	Urusan	IKK Hasil (Outcome)	Capaian Kinerja 2021	Sumber Data		
1	2	3	4	5		
4	MANAJEMEN KEUANGAN	1	Deviasi realisasi belanja terhadap belanja total dalam APBD	86.91	Badan Pengelola Keuangan dan Aset Daerah	
		2	Deviasi realisasi PAD terhadap anggaran PAD dalam APBD	92.71	Badan Pengelola Keuangan dan Aset Daerah	
		3	Manajemen Aset			Badan Pengelola Keuangan dan Aset Daerah
				YA		Badan Pengelola Keuangan dan Aset Daerah
				YA		Badan Pengelola Keuangan dan Aset Daerah
				YA		Badan Pengelola Keuangan dan Aset Daerah
4	Rasio anggaran sisa terhadap total belanja dlm APBD tahun sebelumnya	0.44	Badan Pengelola Keuangan dan Aset Daerah			

5. Urusan Transparansi dan Partisipasi Publik

Urusan Transparansi dan Partisipasi Publik dilaksanakan oleh Dinas Komunikasi dan Informatika Kabupaten Konawe.

Tabel 2.60
Tingkat pencapaian Urusan Pemerintahan Fungsi Penunjang Urusan Transparansi dan Partisipasi Publik Tahun 2021

No.	Urusan	IKK Hasil (Outcome)	Capaian Kinerja 2021	Sumber Data	
1	2	3	4	5	
5	TRANSPARASI DAN PARTISIPASI PUBLIK	1	Informasi tentang sumber daya yang tersedia untuk pelayanan	90.06	Dinas Komunikasi, Informatika
		2	Akses publik terhadap informasi keuangan daerah	100.00	Dinas Komunikasi, Informatika

2.1.4 Aspek Daya Saing Daerah

Daya saing daerah adalah kemampuan perekonomian daerah dalam mencapai pertumbuhan tingkat kesejahteraan yang tinggi dan berkelanjutan dengan tetap terbuka pada persaingan dengan provinsi lainnya yang berdekatan, domestik atau internasional. Aspek daya saing daerah terdiri dari kemampuan ekonomi daerah, fasilitas wilayah atau infrastruktur, iklim berinvestasi dan sumber daya manusia.

2.1.4.1 Fokus Kemampuan Ekonomi Daerah

Analisis kinerja atas aspek kemampuan ekonomi daerah dilakukan terhadap indikator pengeluaran konsumsi rumah tangga, pengeluaran konsumsi LNPRT, konsumsi pemerintah, Pembentuk Barang Modal Tetap Bruto (PMTB), perubahan inventori (stok), ekspor dan impor.

Masyarakat sebagai pelaku utama dalam interaksi ekonomi merupakan unsur penting yang dapat mengakumulasi semua sumber daya ekonomi maupun praktek-praktek ekonomi yang terjadi dalam struktur sosial masyarakat itu sendiri. Di berbagai wilayah yang memiliki sumber daya alam melimpah ternyata tidak bisa dijadikan jaminan untuk menciptakan tatanan perekonomian yang produktif dan mandiri. Kondisi ketahanan ekonomi akan terbentuk manakala manusia sebagai pelaku utama dalam perekonomian memiliki kemampuan dalam mengelola sumber daya yang dimilikinya. Manusia atau masyarakat adalah kata kunci dalam pengelolaan sumber daya ekonomi.

Masyarakat yang produktif akan menjadi masyarakat yang berdaya beli tinggi. Dari sisi ekonomi kemampuan daya beli yang tinggi merupakan prospek yang positif bagi perkembangan ekonomi karena arus barang dan jasa akan semakin lancar dan dapat secepatnya terserap di masyarakat. Daerah dengan masyarakat yang memiliki daya beli tinggi merupakan daerah yang memiliki kapasitas ekonomi yang cukup baik karena masyarakatnya mampu membeli kebutuhan-kebutuhannya. Dalam prakteknya pelaku ekonomi tidak saja hanya masyarakat ataupun rumah tangga semata. Namun pelaku ekonomi juga melibatkan peran swasta maupun pemerintah, sehingga dalam kajian ini perlu ditinjau perananan swasta dan pemerintah dalam perekonomian melalui analisis terhadap kinerja Produk Domestik Regional Bruto (PDRB) menurut pengeluaran.

Pembangunan ekonomi Kabupaten Konawe telah banyak membawa perubahan, baik pada struktur ekonomi maupun perubahan pola permintaan masyarakat terhadap barang dan jasa yang dihasilkan produsen. Penawaran agregat oleh produsen tercermin dalam PDRB sektoral, sedangkan permintaan agregat terekam dalam PDRB pengeluaran.

Laju Pertumbuhan PDRB Kabupaten Konawe sejak tahun 2019 senantiasa mengalami dinamika. Pada tahun 2019 laju pertumbuhan PDRB Kabupaten Konawe tumbuh 11,84%, selanjutnya pada tahun 2020 meningkat menjadi 6,42% dan pada tahun 2021 meningkat menjadi 6,51%.

Tabel 2.43

PDRB Kabupaten Konawe Atas Dasar Harga Berlaku Menurut Pengeluaran (Juta Rp), 2019-2021

No	Komponen Pengeluaran	2019	2020	2021
1	2	5	3	4
1	Pengeluaran Konsumsi Rumah Tangga	5,568,436.03	5,630,543.34	5,831,570.45
2	Pengeluaran Konsumsi LNPRT	113,677.57	111,068.62	114,165.52
3	Pengeluaran Konsumsi Pemerintah	1,532,485.54	1,412,488.55	1,393,300.81
4	Pembentukan Modal Tetap Bruto	3,148,492.64	3,051,663.05	3,328,968.83
5	Perubahan Inventori	1,992.47	1,541.51	1,740.62
6	Net Ekspor Barang dan Jasa	(850,727.69)	96,420.60	700,618.31
	PDRB	9,514,356.56	10,303,725.67	11,370,364.54

Tabel 2.44

PDRB Kabupaten Konawe Atas Dasar Harga Konstan Menurut Pengeluaran (Juta Rp), 2019-2021

No	Komponen Pengeluaran	2019	2020	2021
1	2	5	3	4
1	Pengeluaran Konsumsi Rumah Tangga	3,928,237.06	3,904,241.91	3,977,899.90
2	Pengeluaran Konsumsi LNPRT	88,073.64	84,862.63	85,753.66
3	Pengeluaran Konsumsi Pemerintah	1,111,514.42	1,012,031.89	982,243.81
4	Pembentukan Modal Tetap Bruto	2,438,046.07	2,341,092.85	2,473,142.05
5	Perubahan Inventori	1,232.42	875.71	966.62
6	Net Ekspor Barang dan Jasa	(662,318.34)	5,283.03	306,402.24
	PDRB	6,904,785.27	7,348,388.02	7,826,408.28

2.1.4.2 Fokus Fasilitas Wilayah/Infrastruktur

Ketersediaan fasilitas wilayah/infrastruktur yang memadai akan sangat mendukung aktifitas masyarakat dalam interaksi sosial maupun ekonominya. Fasilitas wilayah/Infrastruktur dapat dikatakan sebagai urat nadi dari segala proses interaksi yang terjadi ditengah masyarakat, dimana dengan infrastruktur yang memadai semakin memungkinkan jangkauan yang luas bagi masyarakat dalam upaya pemenuhan kebutuhannya. Fasilitas wilayah merupakan daya dukung yang sangat penting dalam upaya peningkatan kualitas hidup masyarakat. Berbagai kegiatan ekonomi seringkali terhambat akibat akses sarana dan prasarana yang tidak memadai, yang pada akhirnya membuat arus barang dan jasa menjadi tidak lancar. Kondisi tersebut dipastikan memberikan implikasi negatif bagi kondisi sosial dan ekonomi secara umum.

Kajian ketersediaan fasilitas wilayah/infrastruktur berada pada ruang lingkup yang sangat luas. Hampir semua sisi kehidupan memerlukan dukungan infrastruktur yang memadai dalam kegiatannya. Infrastruktur yang memadai ini tidak saja di artikan dalam pemenuhan dasar kebutuhan masyarakat seperti sekolah, sarana kesehatan maupun infrastruktur jalan. Namun di era globalisasi saat ini yang bergerak dalam dimensi yang sangat luas dan dinamis, menuntut pemerintah untuk dapat menyediakan segala fasilitas wilayah/infrastruktur memadai pada semua sisi kehidupan masyarakat. Ditambah lagi dengan semakin berkembangnya ilmu pengetahuan dan teknologi, dimana dampaknya pada struktur kehidupan masyarakat yang akan semakin kompetitif dalam pemenuhan kebutuhan maupun gaya hidupnya. Kesemua itu merupakan akumulasi tantangan yang saat ini sedang dihadapi oleh pemerintah. Arus informasi yang begitu cepat dapat di akses turut memberikan ruang yang cukup luas bagi seluruh lapisan masyarakat untuk mengetahui hak-hak dasar yang menjadi kewajiban pemerintah dalam penanganannya.



Kondisi diatas merupakan cerminan dari kondisi umum yang terjadi di hampir seluruh wilayah di Indonesia termasuk di Kabupaten Konawe. Olehnya itu, perubahan paradigma (mindset) pemerintah Kabupaten Konawe dalam pembangunan harus segera dirubah seiring dengan pesatnya perkembangan infromasi dimasyarakat. Pemerintah dituntut untuk dapat menyediakan akses yang luas bagi masyarakat. Hal ini tidak lain untuk menciptakan daya saing yang tangguh dan konektifitas antar wilayah di Kabupaten Konawe agar masyarakat dapat tumbuh secara menyeluruh pada setiap wilayah. Ketangguhan dan daya saing wilayah bergantung pada ketersediaan akses yang memadai. Analisis kinerja atas fasilitas infrastruktur wilayah di Kabupaten Konawe dilakukan terhadap indikator-indikator : panjang jalan menurut status jalan, banyaknya jembatan menurut jenis konstruksi, luas wilayah potensi sawah produktif, luas wilayah perkotaan, hotel dan penginapan, jumlah rumah makan.

Total panjang jalan yang ada sepanjang 1.067,61 KM yang terdiri dari 784,48 KM jalan kabupaten atau sebesar 73%, panjang jalan provinsi 179,68 KM atau sebesar 17% dan panjang jalan nasional sepanjang 103,45 KM atau sebesar 10%.

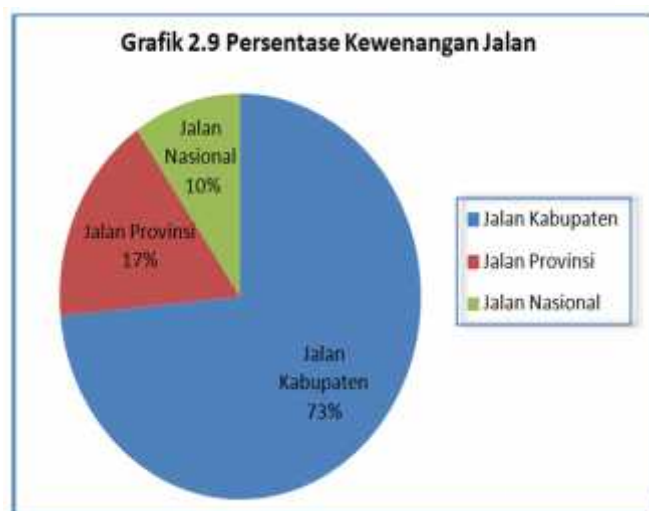

Kondisi geografis yang banyak dialiri sungai, dimana sungai-sungai tersebut termasuk dalam simpul transportasi di Kabupaten Konawe menyebabkan cukup banyaknya jumlah jembatan di Kabupaten Konawe. Untuk kondisi sarana transportasi jembatan hingga tahun 2021 jumlah jembatan di Kabupaten Konawe sebanyak 195 buah. Terdiri dari 125 jembatan beton, 70 jembatan semi permanen sedangkan jembatan kayu tidak ada di tahun 2021. Dari jenis konstruksi jembatan tersebut diklasifikasikan kedalam kondisi baik, sedang dan rusak. Untuk jembatan konstruksi beton sebanyak 90 buah dalam kondisi baik dan 6 dalam kondisi rusak, sedangkan jembatan semi permanen 5 buah dalam kondisi baik dan 23 buah dalam kondisi rusak, dan untuk jembatan kayu tidak ada di tahun 2021

Tabel 2.45

Banyaknya Jembatan Menurut Jenis Konstruksi di Kabupaten Konawe, 2021

No.	Jenis Konstruksi	Jenis Kondnya			Jumlah
		Baik	Sedang	Rusak	
1	2	3	4	5	6
I.	Beton				
	Banyak (Buah)	90	29	6	125
	Panjang (M)	733,05	322,5	47,8	1.103,35
II.	Semi Permanen				
	Banyak (Buah)	5	42	23	70
	Panjang (M)	121	413,8	147,5	682,3
III.	Kayu				
	Banyak (Buah)	-	-	-	-
	Panjang (M)	-	-	-	-

Sementara perlu juga diperhatikan mengenai kondisi Kota Unaaha. Total luas wilayah Kota Unaaha adalah 47.521 Ha. Terdiri dari 5 (lima) kecamatan, yakni Kecamatan Tongauna 22.116 Ha atau 46,54 persen, Kecamatan Unaaha 2.820 Ha atau 5,93 persen, Kecamatan Anggaberu 9.915 Ha atau 20,86 persen, Kecamatan Wawotobi 10.261 Ha atau 21,59 persen, Kecamatan Konawe 2.409 Ha atau 5,07 persen. Penggunaan dan penutupan lahan di Kota Unaaha dimanfaatkan untuk pemukiman, perkantoran, pendidikan, perdagangan dan jasa, hutan, tegalan, sawah semak dan lain-lain. Salah satu pendukung daya saing daerah adalah ketersediaan sarana penunjang dalam kegiatan perekonomian. Sarana penunjang yang dimaksud adalah fasilitas hotel/penginapan dan rumah makan/restoran. Pada tahun 2021 jumlah Hotel dan penginapan mencapai 14 unit, yang terdiri dari 163 unit kamar dan 229 tempat tidur. Sedangkan jumlah rumah makan sebanyak 51.



2.1.4.3 Fokus Iklim Berinvestasi

Iklim investasi di Kabupaten Konawe dipengaruhi oleh faktor eksternal dan faktor internal. Faktor eksternal, meliputi : 1) Situasi Politik Dalam Negeri; 2) Bencana Alam yang Timbul dan 3) Situasi Ekonomi Makro Nasional. Ketiga faktor eksternal tersebut sangat mempengaruhi kebijakan investasi di Kabupaten Konawe saat ini. Sedangkan faktor internal dapat dilihat dari situasi keamanan dan ketertiban masyarakat, kenyamanan investor dalam mengurus proses perijinan termasuk bea pajak dan retribusi yang dikenakan dan akses terhadap bahan baku.

Tabel 2.46
Jumlah Kriminalitas yang Terjadi di Kabupaten Konawe Konawe, 2020 – 2021

No.	Uraian	2020	2021
1	2	3	4
1	Jumlah Kriminalitas	205	322

2.1.4.4 Fokus Sumber Daya Manusia

Kualitas sumber daya manusia adalah faktor penentu keberhasilan pembangunan. SDM yang handal dan kompeten akan memberi daya dukung bagi kualitas kerja yang dihasilkan. Analisis terhadap fokus sumber daya manusia pada kajian ini dilakukan terhadap jumlah pencari kerja menurut tingkat pendidikan dan rasio ketergantungan.

Tabel 2.47
Jumlah Pencari Kerja yang Terdaftar dan Ditempatkan Menurut Tingkat Pendidikan di Kabupaten Konawe, 2021

JENIS PENDIDIKAN	SISA AKHIR TAHUN LALU		JUMLAH TOTAL	TERDAFTAR TAHUN 2021		JUMLAH TOTAL	DITEMPATKAN TAHUN 2021		JUMLAH TOTAL	DIHAPUSKAN TAHUN INI		JUMLAH TOTAL	SISA SAMPAI AKHIR TAHUN 2021		JUMLAH TOTAL	
	L	P		L	P		L	P		L	P		L	P		
1	2	3	4	5	6	7	8	9	10	11	12	13	14	15	16	
SAMPAI DENGAN SD	-	-	-	1	-	1	-	-	-	1	-	1	-	-	-	
SLTP/SEDERAJAT	-	-	-	22	-	22	8	-	8	5	-	5	9	-	9	
SMA/SEDERAJAT	607	35	642	369	121	490	161	41	202	406	103	509	409	12	421	
DIPLOMA/AKTA / SARJANA MUDA	122	105	227	14	34	48	36	21	57	75	47	122	25	71	96	
TINGKAT SARJANA	340	99	439	83	124	207	52	28	80	114	56	170	257	139	396	
TINGKAT MAGISTER	-	-	-	-	-	-	-	-	-	-	-	-	-	-	-	
JUMLAH	1,069	239	1,308	489	279	768	257	90	347	601	206	807	700	222	922	
JUMLAH TOTAL	2,076						1,154						922			

2.2 Evaluasi Pelaksanaan Program RKPD Tahun 2021

Pelaksanaan Program Rencana Kerja Pemerintah Daerah (RKPD) tahun 2021 disajikan sesuai dengan Peraturan Menteri Dalam Negeri 90 tahun 2019 tentang klasifikasi, kodefikasi dan Nomenklatur perencanaan pembangunan dan keuangan daerah yang telah di mutakhirkan berdasarkan kepmendagri 050 tahun 2021. Sehingga dengan ini ada perbedaan nomenklatur program kegiatan ditahun 2021 dibandingkan dengan tahun sebelumnya . Dimana telah dilaksanakan sebanyak 115 Program oleh seluruh Organisasi Perangkat Daerah (OPD) lingkup pemerintah Kabupaten Konawe. Terhadap target akhir tahun 2023 rata-rata capaian program dan kegiatan baik dari sisi realisasi keuangan dan realisasi kinerja berkisar 50%-100%.

TABEL 2.48

EVALUASI HASIL PELAKSANAAN PERENCANAAN DAERAH TAHUN 2021

NO	SASARAN STRATEGIS/PROGRAM	INDIKATOR KINERJA	SATUAN	TARGET, REALISASI, DAN TINGKAT CAPAIAN KINERJA DAN ANGGARAN RKPD 2021						TARGET TAHUN 2022		TARGET TAHUN 2023		KONDISI AKHIR		OPD PENANGGUNG JAWAB		
				TARGET KINERJA DAN ANGGARAN		REALISASI KINERJA DAN ANGGARAN		TINGKAT CAPAIAN KINERJA DAN ANGGARAN RKPD 2021		KINERJA	ANGGARAN TAHUN 2021	KINERJA	ANGGARAN TAHUN 2021	KINERJA	ANGGARAN TAHUN 2021		KINERJA	ANGGARAN TAHUN 2021
				KINERJA	ANGGARAN TAHUN 2021	KINERJA	ANGGARAN TAHUN 2021	KINERJA	ANGGARAN TAHUN 2021									
1	2	3	4	5	6	7	8	9	10	11	12	13	14	15	16	17		
1	Meningkatnya kualitas kesehatan masyarakat secara menyeluruh	Usia Harapan Hidup	Tahun	70.67384615		70.32		99.50		71.06		71.44		71.44				
	Program Pemenuhan Upaya Kesehatan Perorangan Dan Upaya Kesehatan Masyarakat	Cakupan Pelayanan Kesehatan Dasar	Faskes	29	82,016,012,567	29	71,221,582,998	100.00	86.84	29.00	42,825,029,356	29.00	47,107,532,292	29.00	135,831,418,138	DINAS KESEHATAN		
		Persentase Terpenuhinya Pelayanan Kesehatan Perorangan	%	100	7,230,396,122	100	6,899,396,432	100.00	95.42	100.00	17,006,321,658	100.00	18,706,953,824	100.00	42,604,671,604	BLUD RSUD KONAWA		
	Program Peningkatan Kapasitas Sumber Daya Manusia Kesehatan	Cakupan Layanan Kesehatan Yang Sesuai Standar	Faskes	29	628,584,800	29	478,425,700	100.00	76.11	29.00	324,886,000	29.00	357,374,600	29.00	920,137,597	DINAS KESEHATAN		
	Program Sediaan Farmasi, Alat Kesehatan Dan Makanan Minuman	Cakupan Sediaan Farmasi, Alat Kesehatan Dan Makanan Minuman	Faskes	29	204,102,100	29	167,463,100	100.00	82.05	29.00	327,614,900	29.00	360,376,390	29.00	1,254,996,090	DINAS KESEHATAN		
	Program Pemberdayaan Masyarakat Bidang Kesehatan	Cakupan Masyarakat Berprilaku Masyarakat Hidup Bersih Dan Sehat	Kecamatan	29	365,938,000	29	349,138,000	100.00	95.41	29.00	612,145,600	29.00	673,360,160	87.00	1,842,001,760	DINAS KESEHATAN		
	Program Pengendalian Penduduk	Median Usia Kawin Pertama Perempuan (MUKP)	Tahun	20.5	334,072,000	20.5	331,922,000	100.00	99.36	21.00	610,000,000	21.4	640,000,000	21.4	1,590,388,000	DINAS PENGENDALIAN PENDUDUK DAN KELUARGA BERENCANA		
	Program Pembinaan Keluarga Berencana (KB)	Persentase Peningkatan Pemakaian Kontrasepsi Modern (Modern Contraceptive Prevalence Rate/Mcpr)	%	78	7,354,447,392	77.26	7,108,956,100	99.05	96.66	79.50	8,108,237,790	81.00	8,186,356,990	81.00	23,702,672,172	DINAS PENGENDALIAN PENDUDUK DAN KELUARGA BERENCANA		
	Program Pemberdayaan Dan Peningkatan Keluarga Sejahtera (KS)	Persentase Cakupan Pemberdayaan Dan Peningkatan Keluarga Sejahtera Melalui Pembinaan Kelompok Kegiatan Ketahanan Dan Kesejahteraan Keluarga	%	8.75	220,405,000	8.65	220,405,000	98.86	100.00	9.25	230,000,000	10.00	235,000,000	10.00	498,054,000	DINAS PENGENDALIAN PENDUDUK DAN KELUARGA BERENCANA		

NO	SASARAN STRATEGIS/PROGRAM	INDIKATOR KINERJA	SATUAN	TARGET, REALISASI, DAN TINGKAT CAPAIAN KINERJA DAN ANGGARAN RKPD 2021						TARGET TAHUN 2022		TARGET TAHUN 2023		KONDISI AKHIR		OPD PENANGGUNG JAWAB		
				TARGET KINERJA DAN ANGGARAN		REALISASI KINERJA DAN ANGGARAN		TINGKAT CAPAIAN KINERJA DAN ANGGARAN RKPD 2021		KINERJA	ANGGARAN TAHUN 2021	KINERJA	ANGGARAN TAHUN 2021	KINERJA	ANGGARAN TAHUN 2021		KINERJA	ANGGARAN TAHUN 2021
				KINERJA	ANGGARAN TAHUN 2021	KINERJA	ANGGARAN TAHUN 2021	KINERJA	ANGGARAN TAHUN 2021									
1	2	3	4	5	6	7	8	9	10	11	12	13	14	15	16	17		
2	Meningkatnya angka partisipasi pendidikan dijenjang pendidikan PAUD/TK, SD/MI dan SMP/MTs	Harapan Lama Sekolah	Tahun	13.15		13.01		98.94		13.21		13.26		13.26				
		Angka Rata-Rata Lama Sekolah	Tahun	8.69		9.21		105.98		8.72		8.75		8.75				
	Program Pengelolaan Pendidikan	Persentase Pengelolaan Pelayanan Pendidikan Dasar	%	100	63,114,626,661	58.45	36,888,888,409	58.45	58.45	100.00	100,113,351,781	100.00	109,528,803,602	100.00	294,326,345,886	DINAS PENDIDIKAN DAN KEBUDAYAAN		
	Program Pendidik Dan Tenaga Kependidikan	Persentase Pendidik Dan Tenaga Kependidikan Pada Pendidikan Dasar	%	87.04	1,935,957,587	87.04	1,319,743,056	100.00	68.17	90.00	1,172,724,300	100.00	1,289,996,730	100.00	4,404,458,617	DINAS PENDIDIKAN DAN KEBUDAYAAN		
	Program Pengendalian Perizinan Pendidikan	Persentase Penerbitan Izin Pada Pendidikan Dasar	%	50	242,325,065	50	242,325,065	100.00	100.00	55.00	244,126,827	60.00	244,126,827	60.00	730,578,719	DINAS PENDIDIKAN DAN KEBUDAYAAN		
3	Meningkatnya produktifitas daerah pada sektor-sektor unggulan sehingga menjadikan Konawe sentra produksi beras dan sentra produksi ternak	Pertumbuhan PDRB	%	11.89		6.51		54.75		12.73		13.09		13.09				
		Produksi Padi	Ton	230000		202556		88.07		235000.00		240000.00		1150000.00				
		Populasi ternak sapi	Ekor	75500		72285		95.74		92700.00		115500.00		397650.00				
		Produksi perikanan	Ton	132500		132500		100.00		135800.00		136500.00		658200.00				
	Program Penyediaan Dan Pengembangan Sarana Pertanian	Persentase Peningkatan Sarana Pertanian Terhadap Peternak Dan Kelompok Ternak	%	50	1,314,860,000	50	1,274,050,000	100.00	96.90	55.00	2,812,319,418	60.00	5,342,170,625	60.00	10,487,315,043	DINAS PETERNAKAN DAN KESEHATAN HEWAN		
		Persentase Kelompok Tani Yang Diberi Bantuan Sarana Pertanian	%	100	35,816,780	100	28,508,500	100.00	79.60	100.00	76,000,000	100.00	78,000,000	100.00	189,816,780	DINAS TANAMAN PANGAN, HORTIKULTUR A DAN PERKEBUNAN		
	Program Penyediaan Dan Pengembangan Prasarana Pertanian	Persentase Lahan Yang Diberi Bantuan Prasarana Pertanian	%	53.03	9,341,307,374	53.03	9,111,157,450	100.00	97.54	53.03	30,690,000,000	53.03	31,910,000,000	53.03	83,065,836,014	DINAS TANAMAN PANGAN, HORTIKULTUR A DAN PERKEBUNAN		
		Persentase Peningkatan Prasarana Pertanian Terhadap Peternak Dan Kelompok Ternak	%	50	226,112,750	50	209,120,000	100.00	92.48	60.00	884,502,750	70.00	972,953,025	70.00	2,442,788,375	DINAS PETERNAKAN DAN KESEHATAN HEWAN		

NO	SASARAN STRATEGIS/PROGRAM	INDIKATOR KINERJA	SATUAN	TARGET, REALISASI, DAN TINGKAT CAPAIAN KINERJA DAN ANGGARAN RKPD 2021						TARGET TAHUN 2022		TARGET TAHUN 2023		KONDISI AKHIR		OPD PENANGGUNG JAWAB		
				TARGET KINERJA DAN ANGGARAN		REALISASI KINERJA DAN ANGGARAN		TINGKAT CAPAIAN KINERJA DAN ANGGARAN RKPD 2021		KINERJA	ANGGARAN TAHUN 2021	KINERJA	ANGGARAN TAHUN 2021	KINERJA	ANGGARAN TAHUN 2021		KINERJA	ANGGARAN TAHUN 2021
				KINERJA	ANGGARAN TAHUN 2021	KINERJA	ANGGARAN TAHUN 2021	KINERJA	ANGGARAN TAHUN 2021									
1	2	3	4	5	6	7	8	9	10	11	12	13	14	15	16	17		
	Program Pengendalian Dan Penanggulangan Bencana Pertanian	Persentase Luas Lahan Yang Mendapat Pengendalian Dan Penanggulangan Bencana	%	13.95348837	215,022,700	13.95	103,100,000	99.98	47.95	11.63	150,000,000	18.60	150,000,000	18.60	435,160,000	DINAS TANAMAN PANGAN, HORTIKULTUR A DAN PERKEBUNAN		
	Program Pengendalian Kesehatan Hewan Dan Kesehatan Masyarakat Veteriner	Persentase Penurunan Kejadian Dan Jumlah Kasus Penyakit Hewan Menular	%	30	246,700,500	30	246,026,000	100.00	99.73	35.00	494,396,056	40.00	543,835,662	40.00	1,284,932,218	DINAS PETERNAKAN DAN KESEHATAN HEWAN		
	Program Perizinan Usaha Pertanian	Persentase Penerbitan Rekomendasi Izin Usaha Pertanian	%	8.571428571	26,970,000	7.5	4,133,000	87.50	15.32	13.04	30,000,000	30.00	32,000,000	30.00	88,970,000	DINAS TANAMAN PANGAN, HORTIKULTUR A DAN PERKEBUNAN		
	Program Penyuluhan Pertanian	Persentase Kelompok Tani Yang Mendapatkan Penyuluhan Pertanian	%	8.28	2,612,329,721	8.28	1,187,589,700	100.00	45.46	8.38	6,950,000,000	8.48	5,250,000,000	8.48	27,193,236,721	DINAS TANAMAN PANGAN, HORTIKULTUR A DAN PERKEBUNAN		
		Persentase Peningkatan SDM Kelompok Tani	%	50	233,197,420	50	233,193,700	100.00	100.00	100.00	234,715,000	100.00	258,186,500	100.00	726,098,920	DINAS PETERNAKAN DAN KESEHATAN HEWAN		
	Program Pengelolaan Sumber Daya Ekonomi Untuk Kedaulatan Dan Kemandirian Pangan	Persentase Ketersediaan Cadangan Pangan Pemerintah	%	83	500,000,000	83	499,958,000	100.00	99.99	85.00	4,800,000,000	86.00	4,800,000,000	86.00	10,100,000,000	DINAS KETAHANAN PANGAN		
	Program Peningkatan Diversifikasi Dan Ketahanan Pangan Masyarakat	Jumlah Konsumsi Energi Dan Protein Perkapita Perhari	%	90.3	601,473,500	90.3	601,473,500	100.00	100.00	95.00	687,000,000	100.00	754,700,000	100.00	2,043,173,500	DINAS KETAHANAN PANGAN		
	Program Penanganan Kerawanan Pangan	Persentase Penurunan Daerah Rawan Pangan	%	80	14,212,000	90	14,212,000	112.50	100.00	85.00	113,008,000	90.00	124,308,800	90.00	272,936,800	DINAS KETAHANAN PANGAN		
	Program Pengawasan Keamanan Pangan	Persentase Keamanan Pangan Dan Mutu Pangan Segar/Olahan	%	0	-	0	-	0.00	0.00	90.00	205,000,000	95.00	225,500,000	95.00	430,500,000	DINAS KETAHANAN PANGAN		
	Program Pengelolaan Perikanan Tangkap	Produksi Perikanan Tangkap	Ton/Tahun	11911	172,501,000	11911	154,696,114	100.00	89.68	17866.00	4,395,000,000	20844.00	4,834,500,000	20844.00	10,527,356,250	DINAS KELAUTAN DAN PERIKANAN		
	Program Pengelolaan Perikanan Budidaya	Produksi Perikanan Budidaya	Ton/Tahun	4776	1,134,208,291	4776	1,106,778,291	100.00	97.58	4927.00	5,722,793,439	4776.00	6,295,072,783	4776.00	19,572,324,863	DINAS KELAUTAN DAN PERIKANAN		
	Program Pengawasan Sumber Daya Kelautan Dan Perikanan	Jumlah Kelompok Pengawas Perikanan Yang Dibina	Kelompok	10	14,072,614	10	13,322,614	100.00	94.67	10.00	55,000,000	10.00	60,500,000	10.00	129,572,614	DINAS KELAUTAN DAN PERIKANAN		

NO	SASARAN STRATEGIS/PROGRAM	INDIKATOR KINERJA	SATUAN	TARGET, REALISASI, DAN TINGKAT CAPAIAN KINERJA DAN ANGGARAN RKPD 2021						TARGET TAHUN 2022		TARGET TAHUN 2023		KONDISI AKHIR		OPD PENANGGUNG JAWAB		
				TARGET KINERJA DAN ANGGARAN		REALISASI KINERJA DAN ANGGARAN		TINGKAT CAPAIAN KINERJA DAN ANGGARAN RKPD 2021		KINERJA	ANGGARAN TAHUN 2021	KINERJA	ANGGARAN TAHUN 2021	KINERJA	ANGGARAN TAHUN 2021		KINERJA	ANGGARAN TAHUN 2021
				KINERJA	ANGGARAN TAHUN 2021	KINERJA	ANGGARAN TAHUN 2021	KINERJA	ANGGARAN TAHUN 2021									
1	2	3	4	5	6	7	8	9	10	11	12	13	14	15	16	17		
	Program Pengolahan Dan Pemasaran Hasil Perikanan	Produksi Perikanan Olahan	Ton/Tahun	346	352,367,149	346	330,672,149	100.00	93.84	400.00	1,125,000,000	346.00	1,237,500,000	346.00	2,822,331,149	DINAS KELAUTAN DAN PERIKANAN		
4	Meningkatnya realisasi investasi daerah	Realisasi Nilai investasi Penanaman Modal Dalam Negeri dan Penanaman Modal Asing (PMDN/PMA)	Rupiah	6.000.000.000.000		20.056.609.126.437		334		7.000.000.000.000		8.000.000.000.000		8.000.000.000.000				
	Program Pengembangan Iklim Penanaman Modal	Persentase Pengembangan Iklim Penanaman Modal	%	100	13,882,000	100	4,990,000	100.00	35.95	100.00	24,995,300	100.00	27,494,830	100.00	75,213,130	DINAS PENANAMAN MODAL DAN PELAYANAN TERPADU SATU PINTU		
	Program Promosi Penanaman Modal	Persentase Rencana Investasi Dan Penanaman Modal	%	100	4,120,000	100	4,120,000	100.00	100.00	100.00	24,746,836	100.00	27,221,520	100.00	74,465,480	DINAS PENANAMAN MODAL DAN PELAYANAN TERPADU SATU PINTU		
	Program Pelayanan Penanaman Modal	Persentase Penyelesaian Izin Yang Diterbitkan	%	100	120,488,633	100	118,848,000	100.00	98.64	100.00	45,150,196	100.00	49,665,216	100.00	158,767,045	DINAS PENANAMAN MODAL DAN PELAYANAN TERPADU SATU PINTU		
	Program Pengendalian Pelaksanaan Penanaman Modal	Persentase Ketaatan Terhadap Pelaksanaan Objek Perizinan Yang Diawasi	%	100	149,096,000	100	148,756,000	100.00	99.77	100.00	184,698,800	100.00	203,168,680	100.00	555,775,480	DINAS PENANAMAN MODAL DAN PELAYANAN TERPADU SATU PINTU		
	Program Pengelolaan Data Dan Sistem Informasi Penanaman Modal	Persentase Data Base Yang Dapat Diakses Secara Online	%	100	185,773,000	100	171,415,571	100.00	92.27	100.00	204,350,300	100.00	224,785,330	100.00	614,908,630	DINAS PENANAMAN MODAL DAN PELAYANAN TERPADU SATU PINTU		
5	Meningkatnya akses infrastruktur pada berbagai sektor dalam rangka mendukung aktifitas sosial dan ekonomi masyarakat	Indeks konektivitas wilayah	Indeks	0.965517241		0.965517241		100.00										
	Program Pengelolaan Sumber Daya Air (SDA)	Persentase Sistem Jaringan Irigasi Dlm Kondisi Baik	%	66.01	26,163,135,744	66.01	25,712,688,825	100.00	98.28	69.32	45,331,090,000	76.25	49,864,199,000	76.25	122,261,656,744	DINAS PEKERJAAN UMUM, PENATAAN RUANG, PERUMAHAN DAN KAWASAN PERMUKIMAN		

NO	SASARAN STRATEGIS/PROGRAM	INDIKATOR KINERJA	SATUAN	TARGET, REALISASI, DAN TINGKAT CAPAIAN KINERJA DAN ANGGARAN RKPD 2021						TARGET TAHUN 2022		TARGET TAHUN 2023		KONDISI AKHIR		OPD PENANGGUNG JAWAB
				TARGET KINERJA DAN ANGGARAN		REALISASI KINERJA DAN ANGGARAN		TINGKAT CAPAIAN KINERJA DAN ANGGARAN RKPD 2021		KINERJA	ANGGARAN TAHUN 2022	KINERJA	ANGGARAN TAHUN 2023	KINERJA	ANGGARAN TAHUN 2021	
				KINERJA	ANGGARAN TAHUN 2021	KINERJA	ANGGARAN TAHUN 2021	KINERJA	ANGGARAN TAHUN 2021							
1	2	3	4	5	6	7	8	9	10	11	12	13	14	15	16	17
	Program Pengelolaan Dan Pengembangan Sistem Penyediaan Air Minum	Persentase Rumah Tangga Pengguna Air Minum	%	1.43	822,433,979	1.43	751,130,700	100.00	91.33	1.60	5,900,000,000	1.76	6,490,000,000	1.76	17,152,784,579	DINAS PEKERJAAN UMUM, PENATAAN RUANG, PERUMAHAN DAN KAWASAN PERMUKIMAN
	Program Pengelolaan Dan Pengembangan Sistem Air Limbah	Persentase Rumah Tangga Bersanitasi	%	60	57,371,000	60	57,371,000	100.00	100.00	3.00	5,500,000,000	3.30	6,050,000,000	3.30	12,747,371,000	DINAS PEKERJAAN UMUM, PENATAAN RUANG, PERUMAHAN DAN KAWASAN PERMUKIMAN
	Program Pengelolaan Dan Pengembangan Sistem Drainase	Persentase Wilayah Yang Terbebas Dari Resiko Banjir	%	2.09	4,678,730,600	2.09	4,472,162,350	100.00	95.58	100.00	4,534,000,000	100.00	4,987,400,000	100.00	14,209,585,600	DINAS PEKERJAAN UMUM, PENATAAN RUANG, PERUMAHAN DAN KAWASAN PERMUKIMAN
	Program Pengembangan Perumahan	Persentase Kawasan Perumahan Rawan Bencana	%	0	-	0	-	0.00	0.00	100.00	4,475,000,000	100.00	5,572,500,000	100.00	10,047,500,000	DINAS PEKERJAAN UMUM, PENATAAN RUANG, PERUMAHAN DAN KAWASAN PERMUKIMAN
	Program Kawasan Permukiman	Persentase Penanganan Kawasan Kumuh	%	100	75,882,000	100	74,882,000	100.00	98.68	100.00	2,800,000,000	100.00	3,080,000,000	100.00	6,955,882,000	DINAS PEKERJAAN UMUM, PENATAAN RUANG, PERUMAHAN DAN KAWASAN PERMUKIMAN
	Program Penataan Bangunan Gedung	Persentase Bangunan Ber Imb	%	100	47,367,077	100	30,267,000	100.00	63.90	100.00	30,000,000	100.00	33,000,000	100.00	130,323,276	DINAS PEKERJAAN UMUM, PENATAAN RUANG, PERUMAHAN DAN KAWASAN PERMUKIMAN
	Program Penataan Bangunan Dan Lingkungannya	Persentase Penataan Bangunan Dan Lingkungan	%	100	6,195,245,075	100	5,072,800,900	100.00	81.88	100.00	20,000,000,000	100.00	22,000,000,000	100.00	47,500,581,075	DINAS PEKERJAAN UMUM, PENATAAN RUANG, PERUMAHAN DAN KAWASAN PERMUKIMAN

NO	SASARAN STRATEGIS/PROGRAM	INDIKATOR KINERJA	SATUAN	TARGET, REALISASI, DAN TINGKAT CAPAIAN KINERJA DAN ANGGARAN RKPD 2021						TARGET TAHUN 2022		TARGET TAHUN 2023		KONDISI AKHIR		OPD PENANGGUNG JAWAB		
				TARGET KINERJA DAN ANGGARAN		REALISASI KINERJA DAN ANGGARAN		TINGKAT CAPAIAN KINERJA DAN ANGGARAN RKPD 2021		KINERJA	ANGGARAN TAHUN 2021	KINERJA	ANGGARAN TAHUN 2021	KINERJA	ANGGARAN TAHUN 2021		KINERJA	ANGGARAN TAHUN 2021
				KINERJA	ANGGARAN TAHUN 2021	KINERJA	ANGGARAN TAHUN 2021	KINERJA	ANGGARAN TAHUN 2021									
1	2	3	4	5	6	7	8	9	10	11	12	13	14	15	16	17		
	Program Pengembangan Jasa Konstruksi	Persentase Tenaga Terampil Yang Telah Mendapatkan Sertifikasi	%	100	102,117,400	100	30,213,400	100.00	29.59	100.00	513,000,000	100.00	564,300,000	100.00	1,191,177,000	DINAS PEKERJAAN UMUM, PENATAAN RUANG, PERUMAHAN DAN KAWASAN PERMUKIMAN		
	Program Penyelenggaraan Jalan	Persentase Jalan Dalam Kondisi Mantap	%	64.96	46,968,919,781	64.96	46,010,827,800	100.00	97.96	70.00	58,930,000,000	77.00	64,823,000,000	77.00	171,547,866,481	DINAS PEKERJAAN UMUM, PENATAAN RUANG, PERUMAHAN DAN KAWASAN PERMUKIMAN		
	Program Penyelenggaraan Penataan Ruang	Persentase Ketaatan Terhadap Pemanfaatan Ruang	%	75	857,190,554	75	834,418,100	100.00	97.34	80.00	2,990,000,000	85.00	3,289,000,000	85.00	6,898,925,652	DINAS PEKERJAAN UMUM, PENATAAN RUANG, PERUMAHAN DAN KAWASAN PERMUKIMAN		
	Program Peningkatan Prasarana, Sarana Dan Utilitas Umum (PSU)	Persentase Perumahan Yang Sudah Dilengkapi PSU (Prasarana, Sarana Dan Utilitas Umum)	%	100	15,200,000	100	15,200,000	100.00	100.00	100.00	15,200,000	100.00	16,720,000	100.00	47,120,000	DINAS PEKERJAAN UMUM, PENATAAN RUANG, PERUMAHAN DAN KAWASAN PERMUKIMAN		
	Program Penyelenggaraan Lalu Lintas Dan Angkutan Jalan (LLAJ)	Persentase Perengkapan Jalan Dan Prasarana Lalulintas Angkutan Jalan (Llaj) Yang Layak	%	71.10941207	2,225,883,000	75	1,951,730,000	105.47	87.68	20.00	1,605,502,500	75.92	1,766,052,750	75.92	5,975,855,250	DINAS PERHUBUNGAN		
6	Tersedianya infsrstruktur usaha mikro untuk membuka ruang usaha bagi masyarakat	Pendapatan Per Kapita	Rp	2574233		30073816.48		1168.26		2901933.00		3281976.00		3281976.00				
	Program Pengawasan Dan Pemeriksaan Koperasi	Persentase Koperasi Yang Aktif	%	20	38,980,000	20	38,980,000	100.00	100.00	52.79	76,995,000	58.07	84,694,500	58.07	200,669,500	DINAS KOPERASI, USAHA KECIL MENENGAH, PERINDUSTRIAN DAN PERDAGANGAN		
	Program Pendidikan dan Latihan Perkoperasian	Persentase Koperasi Yang Memiliki Kapasitas Dan Kompetensi	%	0	-	0	-	-	-	52.79	122,408,000	58.07	134,648,800	58.07	257,056,800	DINAS KOPERASI, USAHA KECIL MENENGAH, PERINDUSTRIAN DAN PERDAGANGAN		

NO	SASARAN STRATEGIS/PROGRAM	INDIKATOR KINERJA	SATUAN	TARGET, REALISASI, DAN TINGKAT CAPAIAN KINERJA DAN ANGGARAN RKPD 2021						TARGET TAHUN 2022		TARGET TAHUN 2023		KONDISI AKHIR		OPD PENANGGUNG JAWAB		
				TARGET KINERJA DAN ANGGARAN		REALISASI KINERJA DAN ANGGARAN		TINGKAT CAPAIAN KINERJA DAN ANGGARAN RKPD 2021		KINERJA	ANGGARAN TAHUN 2021	KINERJA	ANGGARAN TAHUN 2021	KINERJA	ANGGARAN TAHUN 2021		KINERJA	ANGGARAN TAHUN 2021
				KINERJA	ANGGARAN TAHUN 2021	KINERJA	ANGGARAN TAHUN 2021	KINERJA	ANGGARAN TAHUN 2021									
1	2	3	4	5	6	7	8	9	10	11	12	13	14	15	16	17		
	Program Pemberdayaan Usaha Menengah, Usaha Kecil, Dan Usaha Mikro (UMKM)	Persentase Umkm Yang Mandiri	%	20	-	0	-	0.00	0.00	30.20	228,279,000	33.22	251,106,900	33.22	673,885,900	DINAS KOPERASI, USAHA KECIL MENENGAH, PERINDUSTRIAN DAN PERDAGANGAN		
	Program Stabilisasi Harga Barang Kebutuhan Pokok Dan Barang Penting	Persentase Barang Kebutuhan Pokok Yang Terjaga Kestabilan Harganya	%	5	74,841,000	5	71,130,000	100.00	95.04	100.00	102,019,000	100.00	112,220,900	100.00	313,829,900	DINAS KOPERASI, USAHA KECIL MENENGAH, PERINDUSTRIAN DAN PERDAGANGAN		
	Program Pengembangan Ekspor	Persentase Peningkatan Nilai Ekspor Komoditi Unggulan	%	50	646,353,200	50	644,978,200	100.00	99.79	100.00	913,862,200	100.00	1,005,248,420	100.00	2,606,008,820	DINAS KOPERASI, USAHA KECIL MENENGAH, PERINDUSTRIAN DAN PERDAGANGAN		
	Program Penggunaan Dan Pemasaran Produk Dalam Negeri	Persentase Produk Daerah Yang Dipasarkan	%	50	115,964,500	50	115,964,500	100.00	100.00	100.00	73,370,000	100.00	80,707,000	100.00	220,777,000	DINAS KOPERASI, USAHA KECIL MENENGAH, PERINDUSTRIAN DAN PERDAGANGAN		
	Program Perencanaan Dan Pembangunan Industri	Persentase Ikm Yang Terbangun Dikawasan Sentra Ikm	%	40	202,287,700	40	34,487,500	100.00	17.05	45.00	227,884,620	49.50	250,673,082	49.50	669,286,902	DINAS KOPERASI, USAHA KECIL MENENGAH, PERINDUSTRIAN DAN PERDAGANGAN		
	Program Perencanaan Tenaga Kerja	Persentase Dokumen Perencanaan Tenaga Kerja Yang Dipenuhi	%	0	-	0	-	0.00	0.00	50.00	300,000,000	100.00	330,000,000	100.00	630,000,000	DINAS TRANSMIGRASI DAN TENAGA KERJA		
	Program Pelatihan Kerja Dan Produktivitas Tenaga Kerja	Persentase Tenaga Kerja Bersertifikat Kompetensi	%	65	22,750,000	65	22,750,000	100.00	100.00	80.00	325,025,000	95.00	357,527,500	95.00	705,302,500	DINAS TRANSMIGRASI DAN TENAGA KERJA		
	Program Penempatan Tenaga Kerja	Persentase Tenaga Kerja Yang Ditempatkan	%	0	-	0	-	0.00	0.00	100.00	126,495,000	100.00	139,144,500	100.00	265,639,500	DINAS TRANSMIGRASI DAN TENAGA KERJA		
	Program Hubungan Industrial	Persentase Perselisihan Hubungan Industrial Yang Diselesaikan Melalui Pejanjian Bersama Oleh	%	80	45,650,000	80	45,650,000	100.00	100.00	100.00	121,310,000	100.00	130,293,000	100.00	297,253,000	DINAS TRANSMIGRASI DAN TENAGA KERJA		

NO	SASARAN STRATEGIS/PROGRAM	INDIKATOR KINERJA	SATUAN	TARGET, REALISASI, DAN TINGKAT CAPAIAN KINERJA DAN ANGGARAN RKPD 2021						TARGET TAHUN 2022		TARGET TAHUN 2023		KONDISI AKHIR		OPD PENANGGUNG JAWAB		
				TARGET KINERJA DAN ANGGARAN		REALISASI KINERJA DAN ANGGARAN		TINGKAT CAPAIAN KINERJA DAN ANGGARAN RKPD 2021		KINERJA	ANGGARAN TAHUN 2021	KINERJA	ANGGARAN TAHUN 2021	KINERJA	ANGGARAN TAHUN 2021		KINERJA	ANGGARAN TAHUN 2021
				KINERJA	ANGGARAN TAHUN 2021	KINERJA	ANGGARAN TAHUN 2021	KINERJA	ANGGARAN TAHUN 2021									
1	2	3	4	5	6	7	8	9	10	11	12	13	14	15	16	17		
		Mediator Hubungan Industrial																
	Program Perencanaan Kawasan Transmigrasi	Persentase Kawasan Trans Layak Untuk Membangun Permukiman Transmigrasi	%	85	14,400,000	85	14,400,000	100.00	100.00	100.00	33,150,000	0.00	-	100.00	47,550,000	DINAS TRANSMIGRASI DAN TENAGA KERJA		
	Program Pembangunan Kawasan Transmigrasi	Persentase Sarana Dan Prasarana Kawasan Transmigrasi Yang Terbangun	%	85	51,965,000	85	51,965,000	100.00	100.00	100.00	82,846,000	100.00	377,710,600	100.00	534,586,600	DINAS TRANSMIGRASI DAN TENAGA KERJA		
	Program Pengembangan Kawasan Transmigrasi	Persentase Warga Transmigrasi Yang Bina	%	85	13,550,000	85	13,550,000	100.00	100.00	100.00	84,000,000	100.00	92,400,000	100.00	189,950,000	DINAS TRANSMIGRASI DAN TENAGA KERJA		
	Program Pengembangan Kapasitas Daya Saing Kepemudaan	Persentase Pemuda Yang Memiliki Usaha Mandiri Serta Peran Kepemudaan Dalam Pembangunan	%	51.72	258,885,000	50	216,220,000	96.67	83.52	100.00	1,759,874,500	100.00	1,935,861,950	100.00	4,791,988,450	DINAS KEPEMUDAAN, OLAH RAGA DAN PARIWISATA		
	Program Pengembangan Kapasitas Daya Saing Keolahragaan	Persentase Pembinaan dan Pengembangan Daya Saing Olahraga	%	100	776,120,500	100	617,649,500	100.00	79.58	100.00	2,302,804,000	100.00	2,533,084,400	100.00	6,558,505,900	DINAS KEPEMUDAAN, OLAH RAGA DAN PARIWISATA		
	Program Pengembangan Kapasitas Kepramukaan	Cakupan Pembinaan Pramuka	Kecamatan	0	-	0	-	0.00	0.00	29.00	560,000,000	29.00	616,000,000	29.00	1,736,000,000	DINAS KEPEMUDAAN, OLAH RAGA DAN PARIWISATA		
	Program Peningkatan Daya Tarik Destinasi Pariwisata	Persentase Kunjungan Wisata	%	100	486,310,000	100	164,010,000	100.00	33.73	100.00	1,297,906,000	100.00	1,427,696,600	100.00	3,224,884,600	DINAS KEPEMUDAAN, OLAH RAGA DAN PARIWISATA		
	Program Pemasaran Pariwisata	Persentase Event Pariwisata	%	100	25,000,000	100	25,000,000	100.00	100.00	100.00	775,000,000	100.00	852,500,000	100.00	1,797,555,000	DINAS KEPEMUDAAN, OLAH RAGA DAN PARIWISATA		
	Program Pengembangan Sumber Daya Pariwisata dan Ekonomi Kreatif	Persentase SDM Pariwisata Dan Ekonomi Kreatif	%	0	-	0	-	0.00	0.00	100.00	243,165,000	100.00	267,481,500	100.00	510,646,500	DINAS KEPEMUDAAN, OLAH RAGA DAN PARIWISATA		
7	Terjaganya kualitas lingkungan hidup	Indeks kualitas lingkungan hidup	Range	81.5		86.21		105.78	0.00	81.90		82.30		82.30				
	Program Perencanaan Lingkungan Hidup	Persentase Dokumen Perencanaan Lingkungan Hidup	%	80	523,935,000	79	516,947,000	98.75	98.67	80.00	380,924,000	100.00	419,016,400	100.00	1,205,431,900	DINAS LINGKUNGAN HIDUP		
	Program Pengendalian Pencemaran Dan/Atau Kerusakan Lingkungan Hidup	Persentase Penanggulangan Pencemaran Dan/Atau Kerusakan	%	80	479,348,500	77	465,395,800	96.25	97.09	70.00	2,221,500,000	100.00	2,443,650,000	100.00	5,402,992,500	DINAS LINGKUNGAN HIDUP		

NO	SASARAN STRATEGIS/PROGRAM	INDIKATOR KINERJA	SATUAN	TARGET, REALISASI, DAN TINGKAT CAPAIAN KINERJA DAN ANGGARAN RKPD 2021						TARGET TAHUN 2022		TARGET TAHUN 2023		KONDISI AKHIR		OPD PENANGGUNG JAWAB		
				TARGET KINERJA DAN ANGGARAN		REALISASI KINERJA DAN ANGGARAN		TINGKAT CAPAIAN KINERJA DAN ANGGARAN RKPD 2021		KINERJA	ANGGARAN TAHUN 2021	KINERJA	ANGGARAN TAHUN 2021	KINERJA	ANGGARAN TAHUN 2021		KINERJA	ANGGARAN TAHUN 2021
				KINERJA	ANGGARAN TAHUN 2021	KINERJA	ANGGARAN TAHUN 2021	KINERJA	ANGGARAN TAHUN 2021									
1	2	3	4	5	6	7	8	9	10	11	12	13	14	15	16	17		
		Lingkungan Hidup																
	Program Pengendalian Bahan Berbahaya Dan Beracun (B3) Dan Limbah Bahan Berbahaya Dan Beracun (Limbah B3)	Persentase Pembinaan Terhadap Jenis Usaha Dan/Atau Kegiatan Yang Menghasilkan B3 Dan Lb3	%	80	1,602,249,000	79	1,332,250,000	98.75	83.15	70.00	160,000,000	100.00	176,000,000	100.00	362,820,000	DINAS LINGKUNGAN HIDUP		
	Program Pembinaan Dan Pengawasan Terhadap Izin Lingkungan Dan Izin Perindungan Dan Pengelolaan Lingkungan Hidup (Pplh)	Persentase Ketaatan Penanggungjawab Usaha Dan/Atau Kegiatan Terhadap Izin Lingkungan, Izin Pplh Dan Puu Lh Yang Diterbitkan	%	80	25,143,000	80	25,143,000	100.00	100.00	50.00	270,371,800	100.00	297,408,980	100.00	592,923,780	DINAS LINGKUNGAN HIDUP		
	Program Peningkatan Pendidikan, Pelatihan Dan Penyuluhan Lingkungan Hidup Untuk Masyarakat	Persentase Wilayah Penyuluhan Didedang Lingkungan Hidup	%	0	-	0	-	0.00	0.00	90.00	90,000,000	100.00	99,000,000	100.00	189,000,000	DINAS LINGKUNGAN HIDUP		
	Program Pengelolaan Keanekaragaman Hayati (Kehati)	Persentase Luas Ruang Terbuka Hijau Yang Dikelola	%	80	188,533,128	80	188,533,128	100.00	100.00	70.00	3,374,764,000	100.00	3,712,240,400	100.00	7,219,386,528	DINAS LINGKUNGAN HIDUP		
	Program Penghargaan Lingkungan Hidup Untuk Masyarakat	Prestasi Capaian Penghargaan Di Bidang Lingkungan Hidup Yang Di Raih	%	60	36,065,000	59	26,215,000	98.33	72.69	80.00	50,000,000	80.00	55,000,000	80.00	152,843,000	DINAS LINGKUNGAN HIDUP		
	Program Penanganan Pengaduan Lingkungan Hidup	Persentase Pengaduan Lingkungan Hidup Yang Ditindaklanjuti	%	80	19,915,000	79	19,785,000	98.75	99.35	90.00	75,000,000	100.00	82,500,000	100.00	184,773,000	DINAS LINGKUNGAN HIDUP		
	Program Pengelolaan Persampahan	Persentase Pengelolaan Sampah	%	16	5,159,253,500	16	5,096,345,000	100.00	98.78	80.00	7,435,680,000	84.00	8,179,248,000	84.00	20,801,681,000	DINAS LINGKUNGAN HIDUP		
8	Terimplementasinya nilai-nilai kearifan budaya lokal sebagai identitas masyarakat	Cakupan Impelentasi praktek-praktek kearifan budaya pada aktifitas masyarakat	Kec.	29		29		100.00	0.00	29.00		29.00		29.00				
	Program Pengembangan Kurikulum	Persentase Pengembangan Kurikulum Pendidikan Berbasis Kearifan Lokal	%	50	83,561,546	50	83,561,546	100.00	100.00	60.00	168,000,000	65.00	184,800,000	65.00	436,361,546	DINAS PENDIDIKAN DAN KEBUDAYAAN		
	Program Pengembangan Kebudayaan	Persentase Pengembangan Kebudayaan Daerah	%	100	583,375,304	100	496,069,664	100.00	85.03	100.00	981,514,257	100.00	517,603,281	100.00	1,660,356,378	DINAS PENDIDIKAN DAN KEBUDAYAAN		
	Program Pelestarian Dan Pengelolaan Cagar Budaya	Persentase Cagar Budaya Yang Dilestarikan Dan Dikelola	%	0	-	0	-	0.00	0.00	100.00	581,250,000	100.00	1,893,750,000	100.00	2,475,000,000	DINAS PENDIDIKAN DAN KEBUDAYAAN		

NO	SASARAN STRATEGIS/PROGRAM	INDIKATOR KINERJA	SATUAN	TARGET, REALISASI, DAN TINGKAT CAPAIAN KINERJA DAN ANGGARAN RKPD 2021						TARGET TAHUN 2022		TARGET TAHUN 2023		KONDISI AKHIR		OPD PENANGGUNG JAWAB
				TARGET KINERJA DAN ANGGARAN		REALISASI KINERJA DAN ANGGARAN		TINGKAT CAPAIAN KINERJA DAN ANGGARAN RKPD 2021		KINERJA	ANGGARAN TAHUN 2022	KINERJA	ANGGARAN TAHUN 2023	KINERJA	ANGGARAN TAHUN 2023	
				KINERJA	ANGGARAN TAHUN 2021	KINERJA	ANGGARAN TAHUN 2021	KINERJA	ANGGARAN TAHUN 2021							
1	2	3	4	5	6	7	8	9	10	11	12	13	14	15	16	17
9	Meningkatnya pelayanan melalui peningkatan kualitas dan kapasitas sumber daya aparatur serta peningkatan sarana dan prasarana pelayanan publik	Penilaian SAKIP	Status	BB		-		0.00		A		A		A		
		Penilaian LPPD	Status	Sangat Tinggi		-		0.00		Sangat Tinggi		Sangat Tinggi		Sangat Tinggi		
	Program Penunjang Urusan Pemerintahan Daerah Kabupaten/Kota	Persentase Penunjang Urusan Pemerintahan Daerah Kabupaten/Kota	%	100	117,657,671,474	100	125,063,961,117	100.00	106.29	100.00	685,128,521,362	100.00	753,033,454,557	100.00	2,088,382,356,889	SEMUA OPD
	Program Penyelenggaraan Pemerintahan Dan Pelayanan Publik	Persentase Penyelenggaraan Pemerintahan Dan Pelayanan Publik	%	100	255,994,438	100	248,617,573	100.00	97.12	100.00	439,377,710	100.00	483,315,481	100.00	1,322,127,473	PEMERINTAH KECAMATAN
	Program Pemberdayaan Masyarakat Desa Dan Kelurahan	Persentase Pemberdayaan Masyarakat Desa Dan Kelurahan	%	100	1,575,290,404	100	1,574,696,356	100.00	99.96	100.00	2,046,856,345	100.00	2,108,041,980	100.00	6,139,226,529	PEMERINTAH KECAMATAN
	Program Koordinasi Ketentraman Dan Ketertiban Umum	Persentase Ketentraman Dan Ketertiban Umum	%	100	59,066,000	100	58,716,000	100.00	99.41	100.00	164,701,421	100.00	181,171,563	100.00	483,433,984	PEMERINTAH KECAMATAN
	Program Penyelenggaraan Urusan Pemerintahan Umum	Persentase Penyelenggaraan Urusan Pemerintahan Umum	%	100	67,486,828	100	65,086,521	100.00	96.44	100.00	106,751,005	100.00	117,426,105	100.00	321,223,478	PEMERINTAH KECAMATAN
	Program Pembinaan Dan Pengawasan Pemerintahan Desa	Persentase Pembinaan Dan Pengawasan Pemerintahan Desa	%	100	221,395,235	100	218,962,400	100.00	98.90	100.00	406,835,997	100.00	447,519,596	100.00	1,201,201,008	PEMERINTAH KECAMATAN
	Program Kepegawaian Daerah	Persentase Pengelolaan Dan Pengawasan Kepegawaian Daerah	%	100	1,690,773,466	100	1,328,800,347	100.00	78.59	100.00	2,278,454,618	100.00	2,536,300,080	100.00	6,303,573,664	BADAN KEPEGAWAIAN DAERAH PENDIDIKAN DAN PELATIHAN
	Program Penataan Desa	Persentase Penataan Kelembagaan Desa	%	100	72,716,600	100	72,316,600	100.00	99.45	100.00	343,385,000	100.00	367,723,500	100.00	805,223,500	DINAS PEMBERDAYAAN MASYARAKAT DESA
	Program Peningkatan Kerjasama Desa	Persentase Terbentuknya Badan Kerjasama Antar Desa	%	100	58,792,000	100	56,726,000	100.00	96.49	100.00	62,427,200	100.00	68,669,920	100.00	187,849,120	DINAS PEMBERDAYAAN MASYARAKAT DESA
	Program Administrasi Pemerintahan Desa	Persentase Penyelenggaraan Penataan Administrasi Desa	%	75	213,447,500	75	166,171,400	100.00	77.85	100.00	1,717,103,600	100.00	1,888,813,960	100.00	3,878,367,060	DINAS PEMBERDAYAAN MASYARAKAT DESA

NO	SASARAN STRATEGIS/PROGRAM	INDIKATOR KINERJA	SATUAN	TARGET, REALISASI, DAN TINGKAT CAPAIAN KINERJA DAN ANGGARAN RKPD 2021						TARGET TAHUN 2022		TARGET TAHUN 2023		KONDISI AKHIR		OPD PENANGGUNG JAWAB		
				TARGET KINERJA DAN ANGGARAN		REALISASI KINERJA DAN ANGGARAN		TINGKAT CAPAIAN KINERJA DAN ANGGARAN RKPD 2021		KINERJA	ANGGARAN TAHUN 2021	KINERJA	ANGGARAN TAHUN 2021	KINERJA	ANGGARAN TAHUN 2021		KINERJA	ANGGARAN TAHUN 2021
				KINERJA	ANGGARAN TAHUN 2021	KINERJA	ANGGARAN TAHUN 2021	KINERJA	ANGGARAN TAHUN 2021									
1	2	3	4	5	6	7	8	9	10	11	12	13	14	15	16	17		
	Program Pemberdayaan Lembaga Kemasyarakatan, Lembaga Adat Dan Masyarakat Hukum Adat	Persentase Peningkatan Partisipasi Masyarakat Terhadap Program Pemberdayaan Masyarakat	%	50	649,877,714	50	491,452,218	100.00	75.62	100.00	1,648,636,379	50.00	1,813,500,017	50.00	4,252,865,162	DINAS PEMBERDAYAAN MASYARAKAT DESA		
	Program Pendaftaran Penduduk	Persentase Kepemilikan Dokumen Pendaftaran Penduduk	%	93	1,566,102,000	93	1,566,102,000	100.00	100.00	94.00	1,735,780,000	95.00	1,766,999,900	95.00	5,149,942,900	DINAS ADMINISTRASI KEPENDUDUKAN DAN PENCATATAN SIPIL		
	Program Pencatatan Sipil	Persentase Kepemilikan Akta Pencatatan Sipil	%	93	459,205,000	93	458,897,500	100.00	99.93	94.00	667,827,780	95.00	705,816,560	95.00	1,873,294,340	DINAS ADMINISTRASI KEPENDUDUKAN DAN PENCATATAN SIPIL		
	Program Pengelolaan Informasi Administrasi Kependudukan	Persentase Penyajian Data Kependudukan Dan Pemanfaatan Data Kependudukan	%	100	295,081,000	100	294,353,500	100.00	99.75	100.00	318,951,000	100.00	335,645,269	100.00	898,547,269	DINAS ADMINISTRASI KEPENDUDUKAN DAN PENCATATAN SIPIL		
	Program Pengelolaan Profil kependudukan	Persentase Profil Kependudukan	%	0	-	0	-	0.00	0.00	0.00	-	100.00	20,000,000	100.00	20,000,000	DINAS ADMINISTRASI KEPENDUDUKAN DAN PENCATATAN SIPIL		
	Program Pembinaan Perpustakaan	Persentase Koleksi Buku Yang Tersedia Dipertustakaan Daerah	%	96	33,529,000	100	33,529,000	104.17	100.00	100.00	468,745,000	100.00	463,199,000	100.00	1,164,494,000	DINAS PERPUSTAKAAN DAN KEARSIPAN		
	Program Pengelolaan Arsip	Persentase Pengelolaan Arsip	%	100	11,707,700	100	11,707,700	100.00	100.00	100.00	15,940,000	100.00	45,000,000	100.00	100,887,700	DINAS PERPUSTAKAAN DAN KEARSIPAN		
	Program Perlindungan Dan Penyelamatan Arsip	Persentase Perlindungan Dan Penyelamatan Arsip	%	100	-	0	-	0.00	#DIV/0!	0.00	-	0.00	-	100.00	39,811,200	DINAS PERPUSTAKAAN DAN KEARSIPAN		
	Program Peningkatan Ketenteraman Dan Ketertiban Umum	Persentase Gangguan Ketenteraman Dan Ketertiban Umum Yang Dapat Diselesaikan	%	100	2,712,760,000	100	2,712,760,000	100.00	100.00	100.00	3,417,140,000	100.00	3,758,854,000	100.00	10,078,914,000	SATUAN POLISI PAMONG PRAJA		
	Program Pencegahan, Penganggulangan, Penyelamatan Kebakaran Dan Penyelamatan Non Kebakaran	Cakupan Areal Pencegahan Bahaya Kebakaran	Kecamatan	7	760,405,484	7	755,658,500	100.00	99.38	10.00	886,030,000	15.00	974,633,000	15.00	2,621,038,484	SATUAN POLISI PAMONG PRAJA		
	Program Pengarusutamaan Gender Dan Pemberdayaan Perempuan	Persentase Indeks Pembangunan Gender (Ipg)	%					0.00	0.00	92.94	82,063,500	92.95	90,269,850	92.95	172,333,350	DINAS PEMBERDAYAAN PEREMPUAN DAN PERLINDUNGAN ANAK		

NO	SASARAN STRATEGIS/PROGRAM	INDIKATOR KINERJA	SATUAN	TARGET, REALISASI, DAN TINGKAT CAPAIAN KINERJA DAN ANGGARAN RKPD 2021						TARGET TAHUN 2022		TARGET TAHUN 2023		KONDISI AKHIR		OPD PENANGGUNG JAWAB		
				TARGET KINERJA DAN ANGGARAN		REALISASI KINERJA DAN ANGGARAN		TINGKAT CAPAIAN KINERJA DAN ANGGARAN RKPD 2021		KINERJA	ANGGARAN TAHUN 2021	KINERJA	ANGGARAN TAHUN 2021	KINERJA	ANGGARAN TAHUN 2021		KINERJA	ANGGARAN TAHUN 2021
				KINERJA	ANGGARAN TAHUN 2021	KINERJA	ANGGARAN TAHUN 2021	KINERJA	ANGGARAN TAHUN 2021									
1	2	3	4	5	6	7	8	9	10	11	12	13	14	15	16	17		
	Program Pengelolaan Sistem Data Gender Dan Anak	Persentase OPD Penyedia Data Terpisah Gender	%	100	28,070,000	74.2	27,810,000	74.20	99.07	100.00	30,591,000	100.00	33,650,100	100.00	92,051,100	DINAS PEMBERDAYAAN PEREMPUAN DAN PERLINDUNGAN ANAK		
	Program Pemenuhan Hak Anak (PHA)	Persentase Pemenuhan Hak Anak	%	100	9,631,000	83.33	9,631,000	83.33	100.00	100.00	117,006,500	100.00	128,707,150	100.00	258,153,650	DINAS PEMBERDAYAAN PEREMPUAN DAN PERLINDUNGAN ANAK		
	Program Perlindungan Khusus Anak	Persentase Penanganan Kasus Anak Dari Tindak Kekerasan	%	100	242,021,980	71.43	119,197,690	71.43	49.25	100.00	278,039,480	100.00	305,843,428	100.00	685,473,408	DINAS PEMBERDAYAAN PEREMPUAN DAN PERLINDUNGAN ANAK		
	Program Perlindungan Perempuan	Persentase Penanganan Kasus Perempuan Dari Tindak Kekerasan	%	100	90,345,520	75	26,090,000	75.00	28.88	100.00	178,798,000	100.00	196,677,800	100.00	606,252,800	DINAS PEMBERDAYAAN PEREMPUAN DAN PERLINDUNGAN ANAK		
	Program Pembinaan Dan Pengembangan Ketahanan Ekonomi, Sosial, Dan Budaya	Persentase Wilayah Bebas Narkoba	%	100	19,429,000	100	19,429,000	100.00	100.00	100.00	150,000,000	100.00	165,000,000	100.00	380,300,000	BADAN NARKOTIKA		
		Persentase Pembinaan Dan Pengembangan Ketahanan Ekonomi, Sosial Dan Budaya	%	68.96551724	34,125,000	68.96551724	27,165,000	100.00	79.60	86.21	150,000,000	100.00	165,000,000	100.00	334,429,000	BADAN KESATUAN BANGSA, POLITIK DAN PERLINDUNGAN MASYARAKAT		
	Program Peningkatan Kewaspadaan Nasional Dan Peningkatan Kualitas Dan Fasilitas Penanganan Konflik Sosial	Cakupan Wilayah Peningkatan Kewaspadaan Nasional	Kecamatan	6	226,083,000	6	221,083,000	100.00	97.79	10.00	320,000,000	13.00	378,000,000	29.00	952,123,000	BADAN KESATUAN BANGSA, POLITIK DAN PERLINDUNGAN MASYARAKAT		
	Program Penguatan Ideologi Pancasila Dan Karakter Kebangsaan	Persentase Penguatan Ideologi Pancasila Dan Karakter Kebangsaan	%	68.96551724	39,394,500	68.97	39,302,500	100.01	99.77	86.21	195,540,000	86.21	215,094,000	86.21	472,904,000	BADAN KESATUAN BANGSA, POLITIK DAN PERLINDUNGAN MASYARAKAT		
	Program Peningkatan Peran Partai Politik Dan Lembaga Pendidikan Melalui Pendidikan Politik Dan Pengembangan Etika Serta Budaya Politik	Persentase Pembinaan Peran Partai Politik	%	68.96551724	39,511,000	68.97	39,492,500	100.01	99.95	80.00	900,000,000	100.00	990,000,000	100.00	2,617,437,000	BADAN KESATUAN BANGSA, POLITIK DAN PERLINDUNGAN MASYARAKAT		

NO	SASARAN STRATEGIS/PROGRAM	INDIKATOR KINERJA	SATUAN	TARGET, REALISASI, DAN TINGKAT CAPAIAN KINERJA DAN ANGGARAN RKPD 2021						TARGET TAHUN 2022		TARGET TAHUN 2023		KONDISI AKHIR		OPD PENANGGUNG JAWAB		
				TARGET KINERJA DAN ANGGARAN		REALISASI KINERJA DAN ANGGARAN		TINGKAT CAPAIAN KINERJA DAN ANGGARAN RKPD 2021		KINERJA	ANGGARAN TAHUN 2021	KINERJA	ANGGARAN TAHUN 2021	KINERJA	ANGGARAN TAHUN 2021		KINERJA	ANGGARAN TAHUN 2021
				KINERJA	ANGGARAN TAHUN 2021	KINERJA	ANGGARAN TAHUN 2021	KINERJA	ANGGARAN TAHUN 2021									
1	2	3	4	5	6	7	8	9	10	11	12	13	14	15	16	17		
	Program Pemberdayaan Dan Pengawasan Organisasi Kemasyarakatan	Persentase Pemberdayaan Dan Pengawasan Organisasi Kemasyarakatan	%	56.33802817	16,945,000	50	16,883,000	88.75	99.63	65.00	190,000,000	100.00	209,000,000	100.00	432,202,000	BADAN KESATUAN BANGSA, POLITIK DAN PERLINDUNGAN MASYARAKAT		
	Program Penanggulangan Bencana	Persentase Cakupan Wilayah Layanan Penanggulangan Bencana	%	85	1,047,840,167	85	952,324,750	100.00	90.88	85.00	2,056,640,000	85.00	2,437,304,000	85.00	5,578,658,167	BADAN PENANGGULANGAN BENCANA DAERAH		
	Program Penelitian Dan Pengembangan Daerah	Persentase Hasil Kelitbangan Yang Dilaksanakan Dan Ditindak Lanjuti	%	50	-	0	-	0.00	0.00	100.00	2,325,625,652	100.00	2,558,188,217	100.00	4,943,928,098	BADAN PENELITIAN DAN PENGEMBANGAN		
10	Terselenggaranya pemerintahan yang bersih dan berwibawa serta bebas dari praktik korupsi, kolusi dan nepotisme (KKN) melalui pemanfaatan Informasi Teknologi (IT)	Opini BPK terhadap LK daerah	Opini	WTP		-		0.00		WTP		WTP		WTP				
	Program Pengelolaan Pendapatan Daerah	Persentase Wajib Pajak & Retribusi Yang Tertagih	%	100	1,749,841,200	100	1,712,572,900	100.00	97.87	100.00	2,825,000,000	100.00	3,107,500,000	100.00	8,252,336,700	BADAN PENGELOLA PAJAK DAN RETRIBUSI DAERAH		
	Program Pengelolaan Keuangan Daerah	Persentase Laporan Keuangan Yang Transparansi, Tepat Waktu Dan Akuntabel	%	4	5,598,195,037	4	5,519,112,815	100.00	98.59	100.00	364,030,351,907	100.00	400,433,387,098	100.00	1,116,339,468,081	BADAN PENGELOLA KEUANGAN DAN ASET DAERAH		
	Program Pengelolaan Barang Milik Daerah	Persentase Barang Milik Daerah Yang Dikelola	%	100	1,187,271,000	80	898,023,010	80.00	75.64	100.00	1,030,256,000	100.00	1,133,281,600	100.00	3,100,737,600	BADAN PENGELOLA KEUANGAN DAN ASET DAERAH		
	Non Program	-	-	-	-	-	(11,810,000)	0.00	0.00							BADAN PENGELOLA KEUANGAN DAN ASET DAERAH		
	Program Penyelenggaraan Pengawasan	Persentase Pelaksanaan Pengawasan Internal Pemerintah	%	100	3,652,500,000	100	3,645,685,000	100.00	99.81	100.00	4,662,800,000	100.00	5,129,080,000	100.00	12,713,430,000	INSPEKTORAT KABUPATEN KONAWE		
	Program Perumusan Kebijakan, Pendampingan Dan Asistensi	Persentase Pelaksanaan Pendampingan Dan Asistensi Pada OPD	%	85	426,662,000	100	426,034,000	117.65	99.85	100.00	1,425,000,000	100.00	1,567,500,000	100.00	3,499,960,000	INSPEKTORAT KABUPATEN KONAWE		
	Program Perencanaan, Pengendalian Dan Evaluasi Pembangunan Daerah	Persentase Perencanaan, Pengendalian Dan Evaluasi Pembangunan	%	100	5,092,930,584	100	4,944,153,171	100.00	97.08	100.00	4,976,453,244	100.00	5,377,951,969	100.00	14,166,115,617	BADAN PERENCANAAN PEMBANGUNAN DAERAH		

NO	SASARAN STRATEGIS/PROGRAM	INDIKATOR KINERJA	SATUAN	TARGET, REALISASI, DAN TINGKAT CAPAIAN KINERJA DAN ANGGARAN RKPD 2021						TARGET TAHUN 2022		TARGET TAHUN 2023		KONDISI AKHIR		OPD PENANGGUNG JAWAB		
				TARGET KINERJA DAN ANGGARAN		REALISASI KINERJA DAN ANGGARAN		TINGKAT CAPAIAN KINERJA DAN ANGGARAN RKPD 2021		KINERJA	ANGGARAN TAHUN 2021	KINERJA	ANGGARAN TAHUN 2021	KINERJA	ANGGARAN TAHUN 2021		KINERJA	ANGGARAN TAHUN 2021
				KINERJA	ANGGARAN TAHUN 2021	KINERJA	ANGGARAN TAHUN 2021	KINERJA	ANGGARAN TAHUN 2021									
1	2	3	4	5	6	7	8	9	10	11	12	13	14	15	16	17		
		Daerah																
	Program Koordinasi Dan Sinkronisasi Perencanaan Pembangunan Daerah	Persentase Koordinasi Dan Sinkronisasi Dalam Mendukung Perencanaan Pembangunan Daerah Di Bidang Infrastruktur, Sosial Budaya, Sumber Daya Alam Dan Perekonomian Daerah	%	100	3,279,002,773	100	3,263,125,324	100.00	99.52	100.00	3,969,710,140	100.00	4,366,681,154	100.00	11,704,153,968	BADAN PERENCANAAN PEMBANGUNAN DAERAH		
	Program Informasi Dan Komunikasi Publik	Persentase Masyarakat Yang Menerima Informasi Pelayanan Publik	%	100	32,163,000	85.67	27,553,000	85.67	85.67	100.00	267,000,000	100.00	293,700,000	100.00	619,364,000	DINAS KOMUNIKASI DAN INFORMATIKA		
	Program Aplikasi Informatika	Persentase Perangkat Daerah Yang Terintegrasi Dengan Layanan Infrastruktur Pusat Data Pemerintah Daerah	%	11.29	691,534,400	19.44	567,650,800	172.19	82.09	100.00	2,910,000,000	53.22	3,201,000,000	53.22	7,036,596,800	DINAS KOMUNIKASI DAN INFORMATIKA		
	Program Dukungan Pelaksanaan Tugas Dan Fungsi DPRD	Persentase Pelaksanaan Tugas Dan Fungsi DPRD	%	100	10,623,390,519	100	10,620,731,678	100.00	99.97	100.00	8,863,306,519	100.00	9,749,637,171	100.00	27,118,713,209	SEKRETARIAT DPRD		
	Program Pemerintahan Dan Kesejahteraan Rakyat	Persentase Tata Kelola Pemerintahan Yang Baik Dan Kesejahteraan Rakyat	%	100	3,356,468,467	100	3,140,829,368	100.00	93.58	100.00	5,543,078,000	100.00	6,097,385,800	100.00	17,129,918,800	SEKRETARIAT DAERAH		
	Program Perekonomian Dan Pembangunan	Persentase Pelaksanaan Pembangunan Dan Perekonomian	%	100	709,953,000	100	622,234,184	100.00	87.64	100.00	1,193,579,500	100.00	1,312,937,450	100.00	3,562,374,538	SEKRETARIAT DAERAH		
11	Menurunnya jumlah penduduk miskin	Persentase penduduk miskin	%	9.65		13.03		135.03		8.65		7.65		7.65				
		Gini Ratio	%	0.362						0.362		0.358		0.36				
	Program Pemberdayaan Sosial	Persentase Komunitas Adat Terpencil (Kat) Yang Sejahtera	%	70	171,180,536	70	171,180,485	100.00	100.00	74.00	225,728,951	81.40	248,301,846	81.40	710,329,833	DINAS SOSIAL		
	Program Rehabilitasi Sosial	Persentase Penyandang Masalah Kesejahteraan Sosial (Pmks) Yang Direhabilitasi	%	80	338,364,207	80	334,157,133	100.00	98.76	86.00	460,304,430	94.60	506,334,873	94.60	1,404,179,120	DINAS SOSIAL		
	Program Perlindungan Dan Jaminan Sosial	Persentase Penduduk Miskin Dan Anak Terlantar Yang Menerima Perlindungan Dan Jaminan Sosial	%	50	481,755,836	50	469,355,641	100.00	97.43	88.00	308,163,836	96.80	338,980,220	96.80	996,067,122	DINAS SOSIAL		

NO	SASARAN STRATEGIS/PROGRAM	INDIKATOR KINERJA	SATUAN	TARGET, REALISASI, DAN TINGKAT CAPAIAN KINERJA DAN ANGGARAN RKPd 2021						TARGET TAHUN 2022		TARGET TAHUN 2023		KONDISI AKHIR		OPD PENANGGUNG JAWAB		
				TARGET KINERJA DAN ANGGARAN		REALISASI KINERJA DAN ANGGARAN		TINGKAT CAPAIAN KINERJA DAN ANGGARAN RKPd 2021		KINERJA	ANGGARAN TAHUN 2021	KINERJA	ANGGARAN TAHUN 2021	KINERJA	ANGGARAN TAHUN 2021		KINERJA	ANGGARAN TAHUN 2021
				KINERJA	ANGGARAN TAHUN 2021	KINERJA	ANGGARAN TAHUN 2021	KINERJA	ANGGARAN TAHUN 2021									
1	2	3	4	5	6	7	8	9	10	11	12	13	14	15	16	17		
	Program Penanganan Bencana	Persentase Korban Bencana Alam Dan Sosial Yang Terpenuhi Kebutuhan Dasarnya Pada Saat Dan Setelah Tanggap Darurat Bencana Daerah Kota	%	100	118,963,450	100	110,478,450	100.00	92.87	100.00	346,055,000	100.00	380,660,500	100.00	874,825,500	DINAS SOSIAL		
	Program Pengelolaan Taman Makam Pahlawan	Persentase Taman Makam Pahlawan Yang Terpelihara	%	100	114,498,285	100	101,795,200	100.00	88.91	100.00	203,858,175	100.00	224,243,993	100.00	635,325,343	DINAS SOSIAL		

2.3 Permasalahan Pembangunan

2.3.1 Permasalahan Daerah yang Berhubungan dengan Prioritas dan Sasaran Pembangunan Daerah

Permasalahan-permasalahan pembangunan yang mengemuka di Kabupaten Konawe saat ini dan diproyeksikan akan menjadi isu sentral pada tahun 2023 yakni :

1. Meningkatnya angka kemiskinan serta kemiskinan ekstrem pada masa pandemic Covid-19
2. Masih rendahnya ketersediaan infrastruktur wilayah yang dapat mendukung aktifitas sosial dan perekonomian masyarakat dalam mendukung percepatan pemulihan ekonomi
3. Kesenjangan produktivitas petani
4. Perubahan paradigma pelayanan public yang berorientasi pada pemanfaatan teknologi
5. Infrastruktur kota unaha sebagai epicentrum wilayah belum memadai
6. Masih belum maksimalnya aksesibilitas pada wilayah-wilayah strategis terutama pada wilayah pusat aktifitas perekonomian seperti Kawasan Industri Konawe, sector pertanian dan sector pariwisata.
7. Pelayanan birokrasi yang belum maksimal karena keterbatasan sarana dan prasarana dibidang teknologi informasi.
8. Semakin tingginya volume sampah di Kota Unaha, tidak diikuti dengan fasilitas pengelolaan sampah yang memadai.



2.3.2 Identifikasi Permasalahan

Penyelenggaraan Urusan Pemerintah Daerah

Permasalahan-permasalahan pembangunan yang mengemuka di Kabupaten Konawe saat ini dan diproyeksikan akan menjadi isu sentral pada penyelenggaraan urusan pemerintah daerah pada tahun 2023 yakni :

Tabel 2.49 Permasalahan Pembangunan yang berkaitan dengan Penyelenggaraan Urusan Pemerintah Daerah

I. URUSAN WAJIB PELAYANAN DASAR		
No.	Urusan	Permasalahan
1	Pendidikan	a. Belum terpenuhinya kebutuhan sarana dan prasarana PAUD secara menyeluruh seperti gedung, alat-alat peraga, buku-buku pembelajaran dan tenaga pengajar.
		b. Belum meratanya distribusi pembangunan sarana dan prasarana sekolah disemua jenjang pendidikan.
		c. Masih perlunya peningkatan kompetensi guru disemua jenjang pendidikan.
		d. Belum tersedianya tunjangan yang memadai bagi guru-guru yang bertugas diwilayah terpencil.
2	Kesehatan	a. Cukup tingginya kasus stunting.
		b. Masih belum meratanya peralatan pelayanan pada puskesmas.
		d. Masih kurangnya ketersediaan fasilitas rumah bagi para medis yang bertugas di daerah-daerah terluar.
		e. Masih kurangnya Posyandu dan Poskesdes.
		f. Sistem dan alur pelayanan medis di RSUD belum terkoneksi IT.
3	Pekerjaan Umum dan Penataan Ruang	a. Jalan dan jembatan pada daerah-daerah strategis yang masih perlu pembenahan.
		b. Masih kurangnya ketersediaan infrastruktur yang memadai di wilayah pedesaan.
		c. Belum optimalnya pembangunan drainase, sehingga pada musim penghujan masih sering ditemukan genangan air dipemukiman penduduk.
		d. Ketidakmampuan OPD menyediakan data-data pembangunan yang valid.

I. URUSAN WAJIB PELAYANAN DASAR			
No.	Urusan	Permasalahan	
4	Perumahan Rakyat dan Kawasan Permukiman	a.	Masih adanya rumah tidak layak huni.
		b.	Kondisi sanitasi yang belum optimal pada pemukiman penduduk.
		c.	Ketidakmampuan OPD menyediakan data-data pembangunan yang valid.
		d.	Masih terdapat permukiman kumuh di wilayah pesisir.
5	Urusan Ketentraman dan Ketertiban Umum Serta Perlindungan Masyarakat	a.	Belum optimalnya peran personil Satpol PP dalam mengawal pelaksanaan Peraturan Daerah dan melakukan pengamanan terhadap lingkungan perkantoran Pemda.
6	Sosial	a.	Masih cukup tingginya PMKS.
		b.	Masih sangat lemahnya ketersediaan data mengenai PMKS.
		c.	Masih rendahnya kapasitas dan kualitas aparat BPBD yang relatif belum mendukung seluruh pelaksanaan tugas dan fungsi BPBD
II. URUSAN WAJIB BUKAN PELAYANAN DASAR			
1	Tenaga Kerja	a.	Belum intensifnya pembinaan terhadap para pencari kerja. Akibatnya rendahnya pencari kerja yang ditempatkan melalui peran dan pembinaan pemerintah.
		b.	Fasilitas bagi pembinaan ketenagakerjaan yang masih sangat minim.
		c.	Masih rendahnya keterampilan tenaga kerja.
		d.	Lemahnya pengawasan terhadap perusahaan. Utamanya dalam memfasilitasi hak-hak tenaga kerja.
		e.	Kegiatan pembinaan ketenagakerjaan belum sepenuhnya optimal dilakukan dan tidak berorientasi pada kebutuhan pasar.

II. URUSAN WAJIB BUKAN PELAYANAN DASAR			
2	Pemberdayaan Perempuan dan Perlindungan Anak	a.	Maraknya kasus-kasus Kekerasan Dalam Rumah Tangga (KDRT) terhadap perempuan yang belum terdeteksi.
		b.	Pemahaman masyarakat tentang pengarusutamaan gender (PUG) dan perlindungan anak belum merata.
		c.	Belum optimalnya perumusan program-program pembangunan yang berkaitan dengan pemberdayaan perempuan/kelompok usaha perempuan.
		d.	Belum terintegrasinya sistem pembangunan yang berbasis hak anak
3	Pangan	a.	Masih terdapat daerah rawan pangan, utamanya pada wilayah-wilayah pesisir.
		b.	Pembinaan intensifikasi dan ekstensifikasi pangan yang belum berjalan maksimal.
		c.	Inflasi harga kebutuhan pangan yang mulai tidak terkendali.
		d.	Belum ada regulasi ketahanan pangan untuk mengamankan pola pangan dan gizi masyarakat Kabupaten Konawe.
4	Lingkungan Hidup	a.	Sampah disetiap TPS yang selalu bertumpuk hingga keluar dari areal pembuangan.
		b.	Sarana TPS yang masih kurang dan tidak memadai.
		c.	Masih rendahnya kesadaran masyarakat dalam menjaga kebersihan lingkungan.
		d.	Belum optimalnya penataan kawasan taman kota dan penataan estetika Kota Unaaha.
5	Kependudukan dan Catatan Sipil	a.	Tidak berjalannya pelayanan perekaman e-KTP di Pemerintah Kecamatan.
		b.	Sarana pendukung pelayanan yang masih belum memenuhi standar pelayanan yang baik.
		c.	Penegakan tertib administrasi yang belum maksimal.
6	Urusan Pemberdayaan Masyarakat Desa	a.	Masih rendahnya kapasitas dan daya saing ekonomi masyarakat desa.
		b.	Belum termanfaatkannya potensi lokal desa.

II. URUSAN WAJIB BUKAN PELAYANAN DASAR				II. URUSAN WAJIB BUKAN PELAYANAN DASAR			
		c.	Kelembagaan Bumdes yang belum maksimal.	13	Kebudayaan	a.	Memudarnya pemahaman nilai-nilai budaya generasi muda kabupaten Konawe
7	Urusan Pengendalian Penduduk dan Keluarga Berencana	a.	Pemahaman masyarakat akan keluarga Berencana dan Keluarga Sejahtera masih rendah.			b.	Masih kurangnya kelompok sanggar seni dan budaya
		b.	Kurang optimalnya penyelenggaraan kegiatan advokasi serta Komunikasi, Informasi dan Edukasi (KIE) program KB.			c.	Belum termanfaatkannya museum budaya tolaki dikawasan Koburuuha
8	Urusan Perhubungan	a.	Kurangnya kesadaran sopir mobil angkutan mematuhi jalur trayek yang telah ditetapkan			d.	Tidak adanya inovasi untuk kegiatan-kegiatan pengembangan dan pelestarian kebudayaan, ini terlihat dari pelaksanaan kegiatan setiap tahunnya yang cenderung berulang
		c.	Kurangnya sarana aparatur dalam melaksanakan fungsi pengawasan dan pengendalian lalu lintas	III. URUSAN PILIHAN			
		d.	Masih rendahnya pengawasan dan pelaksanaan terhadap uji KIR kendaraan	1	Kelautan dan Perikanan	a.	Belum optimalnya pengelolaan perikanan darat.
		e.	Kurangnya ketersediaan data mengenai penyelenggaraan urusan perhubungan			b.	Masih rendahnya taraf ekonomi para nelayan.
9	Urusan Komunikasi dan Informatika	a.	Belum tersedianya aplikasi e-government yang terintegrasi			c.	Akses pemasaran hasil perikanan yang belum tersedia optimal.
		b.	Kapasitas SDM aparatur teknis yang belum memadai			d.	Belum optimalnya pengelolaan sarana pendukung seperti TPI (Tempat Pelelangan Ikan) dan lain-lain.
10	Urusan Koperasi, Usaha Kecil dan Menengah	a.	Akses dan jaringan permodalan bagi koperasi dan UKM masih rendah	2	Pariwisata	a.	Masih terbatasnya sarana dan prasarana pariwisata yang ada.
		b.	Belum adanya upaya aparat dalam menjembatani potensi Koperasi dan UKM dengan lembaga permodalan			b.	Belum optimalnya pengelolaan pariwisata didaerah.
		c.	Perumusan program dan kegiatan pembangunan dibidang koperasi dan UKM belum memenuhi aspek substantif			c.	Masih rendahnya inovasi dan kreatifitas perencanaan dibidang pariwisata.
11	Urusan Penanaman Modal	a.	Kapasitas kelembagaan yang mewadahi dan memfasilitasi pelayanan penanaman modal daerah belum optimal			d.	Rendahnya kesadaran masyarakat disekitar kawasan pariwisata sehingga cenderung kondisi pariwisata tidak terkelola dengan baik.
		b.	Masih terbatasnya akses publik mengenai informasi investasi di Kabupaten Konawe			e.	Masih kurangnya pemberdayaan masyarakat disekitar wisata.
12	Urusan Kepemudaan dan Olahraga	a.	Masih terbatasnya fasilitas olahraga untuk cabang olahraga unggulan	3	Pertanian	a.	Penguasaan dan akses teknologi pertanian yang masih cukup lemah.
		b.	Pembinaan olahraga belum optimal, terkesan tidak adanya pembinaan olahraga yang fokus dan berkelanjutan			b.	Infrastruktur pertanian terbatas, sementara potensi pertanian cukup luas.
		c.	Belum terarahnya pembinaan kepemudaan, cenderung bersifat insidental			c.	Kelembagaan petani belum berfungsi secara maksimal.
						d.	Belum termanfaatkannya potensi peternakan.
						e.	Belum maksimalnya produksi padi.
				4	Perdagangan	a.	Belum adanya upaya dalam menjembatani kerjasama perdagangan komoditi lokal baik antar pemerintah maupun degan pihak swasta.
						b.	Masih rendahnya kapasitas aparatur.
						c.	Belum maksimalnya pengawasan terhadap perdagangan lokal dalam rangka pengendalian inflasi.
				5	Perindustria n	a.	Masih kurangnya koordinasi antar sektor terutama koordinasi dengan pihak BANK sehingga perkembangan sektor indsutri belum optimal.

II. URUSAN WAJIB BUKAN PELAYANAN DASAR			IV. URUSAN PEMERINTAHAN FUNGSI PENUNJANG				
		b.		6	Urusan Lainnya	a.	Belum optimalnya pengawasan orang asing/tenaga kerja asing maupun lembaga asing
		c.				b.	Menurunnya kesadaran terhadap wawasan kebangsaan, nasionalisme dan bela negara dimasyarakat
6	Transmigrasi	a.	Potensi transmigrasi yang masih perlu dikembangkan.			c.	Masih rendahnya partisipasi masyarakat dalam politik
		b.	Fasilitas pendukung ekonomi masyarakat transmigrasi yang perlu ditingkatkan.			d.	Belum optimalnya pembinaan LSM, Ormas dan OKP guna meningkatkan peran sebagai mitra pemerintah dalam mendukung pelaksanaan pembangunan
IV. URUSAN PEMERINTAHAN FUNGSI PENUNJANG						e.	Lemahnya daya tangkal masyarakat terhadap penyalahgunaan narkoba
1	Perencanaan Pembangunan	a.	Belum tersedianya aparat perencana yang mengikuti diklat fungsional perencana			f.	Belum terjalannya kerjasama kemitraan yang sinergi dan harmonis dengan aparat penegak hukum lainnya
		b.	Kurangnya kemampuan aparatur perencana.			g.	Rendahnya SDM organisasi yang sesuai kualifikasi dan kebutuhan organisasi.
		c.	Kurangnya kesadaran OPD dalam koordinasi perencanaan, monitoring dan evaluasi pembangunan				
		d.	Belum optimalnya sinkronisasi dan konsistensi dokumen perencanaan RPJMD, Renstra SKPD, RKPD dan Renja OPD				
2	Kepegawaian	a.	Persentase pejabat struktural yang mengikuti diklat masih cukup rendah				
		b.	Sistem pengembangan karier staf belum sepenuhnya mengacu pada kapasitas dan prestasi kerja				
3	Keuangan	a.	Adanya kendala pada penggunaan aplikasi SIPD Penatausahaan				
		b.	Adanya kesalahan pada penggunaan rekening belanja				
		c.	Sumber-sumber pendapatan daerah belum tereksplorasi secara optimal				
4	Pengawasan	a.	Aparat pengawas internal yang masih kurang				
		b.	Masih rendahnya Kapabilitas APIP				
5	Administrasi Pemerintahan	a.	Belum terdokumentasinya penyampaian pokok-pokok pikiran DPRD dengan baik				
		b.	Belum adanya pendelegasian kewenangan yang jelas pada pemerintah kecamatan				
		c.	Penerapan pelayanan prima maupun SPM belum dilakukan secara optimal				
		d.	Terdapatnya perangkat daerah yang tidak mampu menjabarkan orientasi tugasnya kedalam program pembangunan				

BAB 3 KERANGKA EKONOMI DAN KEUANGAN DAERAH

3.1 ARAH KEBIJAKAN EKONOMI DAERAH

3.2 ARAH KEBIJAKAN KEUANGAN DAERAH

ARAH KEBIJAKAN EKONOMI MAKRO

“Kebijakan ekonomi makro Kabupaten Konawe pada tahun 2023 yakni mendorong pemulihan ekonomi masyarakat secara inklusif sehingga tercipta ketahanan perekonomian yang kuat dalam menghadapi ancaman pandemi Covid-19 dan Percepatan Penghapusan Kemiskinan Ekstrim”

ARAH KEBIJAKAN KEUANGAN DAERAH

“Kebijakan keuangan Kabupaten Konawe pada tahun 2023 diproyeksikan dalam rangka recovery perekonomian daerah akibat dampak pandemi Covid-19 dan percepatan kemiskinan ekstrim sehingga belanja-belanja mandatory yang menjadi arahan Pemerintah dalam rangka mendukung Langkah-langkah strategis pemulihan ekonomi akibat pandemi Covid-19 dan percepatan penghapusan kemiskinan ekstrim akan diprioritaskan. Disamping itu belanja terhadap dukungan pemilihan kepala daerah secara serentak, pemenuhan infrastruktur Kota Unaaha, pengembangan ekonomi berbasis sumber daya lokal, realisasai pembayaran Tambahan Penghasilan Pegawai (TPP) dan juga akan menjadi prioritas pemerintah Kabupaten Konawe pada peningkatan Kapasitas Pelayanan Aparatur Pemerintah Daerah yang berbasis Sistem Informasi Teknologi”

3.1 Arah Kebijakan Ekonomi Daerah

Pembangunan ekonomi yang dilaksanakan di Kabupaten Konawe pada prinsipnya adalah sebagai upaya mewujudkan tercapainya kesejahteraan masyarakat. Meskipun secara otonom Pemerintah Kabupten Konawe menetapkan arah kebijakan ekonominya secara mandiri namun pada kenyataannya arah kebijakan ekonomi Kabupaten Konawe tidak terlepas dari kebijakan ekonomi nasional dan regional Sulawesi Tenggara. Pengolahan informasi terhadap pertimbangan internal dan eksternal akan memberikan gambaran mengenai prospek dan tantangan ekonomi Kabupaten Konawe dimasa yang akan datang sehingga pemerintah dapat menarik kesimpulan arah kebijakan ekonomi yang akan ditempuh selanjutnya.

Tabel 3.1
Asumsi Dasar Ekonomi Makro Tahun 2023

No.	Indikator	2022
1.	Pertumbuhan Ekonomi (%)	5,3%-5,9%
2.	Tingkat Pengangguran Terbuka	6,0%-5,3%
3.	Rasio Giini	0,375-0,378
4.	Indeks Pembangunan Manusia (IPM)	73,31-73,49
5.	Nilai Tukar Petani (NTP)	105-107
6.	Nilai Tkar Nelayan (NTN)	107-108
7.	Tingkat Kemiskinan	7,5%-8,5%

3.1.1 Arah Kebijakan Ekonomi Provinsi

Dalam Rancangan RPKD Provinsi Sulawesi Tenggara Tahun 2023 target ekonomi makro yang ditetapkan adalah :

Tabel 3.2
Target Ekonomi Makro Provinsi Sulawesi Tenggara Tahun 2023

No.	Indikator	2023
1.	Pertumbuhan Ekonomi (%)	4,5%-5,0%
2.	Gini Ratio	0,888-0,889
3.	Tingkat Kemiskinan	10%-11%
4.	Tingkat Pengangguran	4%-4,5%
5.	Indeks Pembangunan Manusia (IPM)	72,0-73,0

3.1.2 Tantangan dan Prospek Ekonomi Kabupaten Konawe Tahun 2022 dan Tahun 2023

3.1.2.1 Tantangan

Secara umum kondisi perekonomian Kabupaten Konawe sangat bergantung pada kondisi perekonomian nasional. Pengalaman menunjukkan bahwa jika terjadi gejolak terhadap perekonomian nasional maka secara luas juga akan mempengaruhi kondisi perekonomian daerah.

Demikian pula dengan tantangan perekonomian Kabupaten Konawe pada tahun 2022 hingga tahun 2023 diprediksi akan sangat dipengaruhi oleh kebijakan perekonomian nasional. Ini terbukti dimana memasuki kuartal kedua tahun 2021 dan tahun 2022 akibat pandemi COVID-19 pemerintah melakukan realokasi dan refocusing APBN yang harus diikuti oleh pemerintah daerah tidak terkecuali Pemerintah Kabupaten Konawe. Sehingga kondisi eksternal yang berada diluar jangkauan Pemerintah Kabupaten Konawe akan menjadi faktor yang cukup dominan mempengaruhi kondisi perekonomian daerah.

Sementara dari sisi internal yang menjadi tantangan perekonomian adalah sebagai berikut :

1. Adanya perubahan regulasi dari Undang-Undang Nomor 28 Tahun 2009 tentang Pajak Daerah dan Retribusi Daerah menjadi Undang-Undang Nomor 1 Tahun 2022 Tentang Hubungan Keuangan antara Pemerintah Pusat dan Pemerintah Daerah yang mengharuskan adanya perubahan pendapatan daerah.
2. Lanjutan Pembangunan Revitalisasi Kota Unaaha.
3. Masih rendahnya aksesibilitas masyarakat. Dibeberapa wilayah yang memiliki potensi perekonomian cukup besar masih belum memiliki infrastruktur wilayah yang memadai. Hal ini jelas menjadi problem yang mesti segera ditangani. Sebab ketersediaan infrastruktur menjadi syarat bagi berkembangnya perekonomian masyarakat. Dengan perbaikan infrastruktur diharapkan hasil-hasil komoditi andalan masyarakat dapat terdistribusi secepatnya. Sehingga roda perekonomian dapat berjalan lancar dan berkelanjutan.
4. Kualitas sumber daya aparatur yang belum memadai. Isu yang saat ini mengemuka ditengah kalangan birokrasi pemerintah adalah ketersediaan aparatur yang memiliki kualitas, kompetensi dan integritas sehingga peningkatan kualitas aparatur merupakan salah satu isu yang harus segera ditangani karena salah satu faktor penyebab rendahnya kualitas pelayanan umum kepada masyarakat antara lain karena tingginya penyalahgunaan kewenangan dan penyimpangan didalam pengelolaan pemerintahan daerah.
5. Mekanisme pasar yang belum berjalan dengan begitu baik sehingga harga jual komoditi lokal masih bergantung pada mekanisme pasar yang dikendalikan oleh pihak swasta.

3.1.3.3 Prospek

Ketersediaan sumber daya alam yang melimpah dipandang merupakan prospek perekonomian yang cukup besar. Kabupaten Konawe memiliki potensi alam yang besar dengan basis perekonomian yang cukup kuat pada sektor usaha pertanian, perikanan dan kehutanan. Sementara di sektor pertambangan dan penggalian juga memiliki potensi yang besar ditunjang dengan potensi geostrategis wilayah yang sangat menguntungkan. Keunggulan ini merupakan daya dukung yang cukup kuat untuk menopang perekonomian Kabupaten Konawe. Sebagai daerah agraris yang menjadi lumbung pangan Provinsi Sulawesi Tenggara maka ini menjadikan nilai tambah tersendiri bagi Kabupaten Konawe. Karena masyarakat yang sebagian besar berprofesi sebagai petani memiliki peluang ekonomi yang luas dimana pasar untuk komoditi yang dihasilkan masyarakat Konawe masih terbuka luas.

Ditinjau dari aspek geostrategis, posisi Kabupaten Konawe berada ditengah-tengah daratan Provinsi Sulawesi Tenggara dimana Kabupaten Konawe di kelilingi oleh 6 (enam) wilayah Kabupaten/Kota, yang terdiri dari Kabupaten Konawe Utara, Kota Kendari, Kabupaten Konawe Selatan, Kabupaten Kolaka, Kabupaten Kolaka Timur, Kabupaten Kolaka Utara. Disamping itu Kabupaten Konawe juga berbatasan langsung dengan Provinsi Sulawesi Selatan dan Provinsi Sulawesi Tengah. Dilihat dari sisi ekonomi, posisi ini sangat menguntungkan bagi Kabupaten Konawe. Karena akses transportasi darat yang menghubungkan wilayah-wilayah tersebut berada pada wilayah Kabupaten Konawe. Sehingga sebagai daerah penghubung wilayah-wilayah tersebut, Kabupaten Konawe memiliki potensi yang cukup besar sebagai wilayah penyangga yang dapat memberikan pelayanan jasa dan penyuplai komoditi pangan, mengingat Kabupaten Konawe merupakan daerah yang memiliki potensi pertanian yang sangat besar utamanya dibidang pangan. Dengan asumsi semakin besarnya volume arus barang dan jasa, maupun volume kendaraan dan manusia yang melewati jalur utama transportasi darat tersebut, maka di Kabupaten Konawe juga sangat berpotensi berkembangnya sektor jasa dan pariwisata utamanya perhotelan, restoran (rumah makan) dan

Keunggulan-keunggulan komparatif diatas didukung oleh komitmen pimpinan daerah yang besar untuk melaksanakan program-program prioritas pembangunan yang tertuang dalam RPJMD Kabupaten Konawe Tahun 2018-2023. Pada tahun 2022 Pemerintah Kabupaten diprioritaskan pembangunan infrastruktur jalan dan jembatan serta infrastruktur pertanian lainnya yang diarahkan untuk mendukung kelancaran produktifitas masyarakat Kabupaten Konawe. Prioritas program ini diyakini akan berefek domino terhadap usaha pada sektor lainnya.

3.1.3 Kebijakan Ekonomi Makro Kabupaten Konawe

3.1.3.1 Pertumbuhan Ekonomi

Berdasarkan pertimbangan hal-hal diatas maka diprediksi pertumbuhan ekonomi pada tahun 2022 dan tahun 2023 diperkirakan masing-masing $\pm 6 - 8 \%$.



3.1.3.2 Inflasi

Peningkatan produktifitas daerah pada sektor usaha pertanian dalam arti luas dan sektor-sektor lainnya akan memberikan dampak baik bagi upaya pemerintah dalam mengendalikan inflasi daerah. Disamping itu peningkatan akseibilitas yang semakin baik akan semakin mendorong kelancaran distribusi barang dan jasa sehingga dapat mempersingkat waktu distribusi yang berlangsung. Olehnya itu, inflasi daerah diprediksi antara $\pm 0,5\% - 2\%$.



3.1.3.4 Tingkat Pengangguran

Semakin meningkatnya investasi daerah dan upaya Pemerintah Kabupaten Konawe menstimulan sektor usaha pertanian dalam arti luas diprediksi akan memberikan efek bagi terbukanya lapangan pekerjaan baru. Tingkat pengangguran terbuka pada tahun 2021 sebesar 3%, pada tahun 2022 hingga tahun 2023 diperkirakan akan turun menjadi $\pm 2\% - 1,67\%$.



3.1.3.5 Angka Kemiskinan

Pada tahun 2020 angka kemiskinan di Kabupaten Konawe adalah 12,20% atau setara dengan 31.713 jiwa, sedangkan untuk tahun 2021 angka kemiskinan kembali meningkat mencapai 13,03% setara dengan 33.909 jiwa. Artinya antara tahun 2020 hingga tahun 2021 terjadi peningkatan penduduk miskin sebanyak 2.196 jiwa. Peningkatan angka kemiskinan ini terjadi akibat pandemi Covid-19 dan tidak hanya terjadi di Kabupaten Konawe, tetapi hampir melanda seluruh wilayah. Pada tahun 2022 hingga tahun 2023 diharapkan angka kemiskinan dapat turun hingga level 12% - 10%. Keyakinan terhadap proyeksi ini didasari atas semakin meningkatnya Pendapatan Per Kapita Masyarakat Kabupaten Konawe Tahun 2022.

Grafik 1. Proyeksi Angka Kemiskinan Tahun 2022-2023

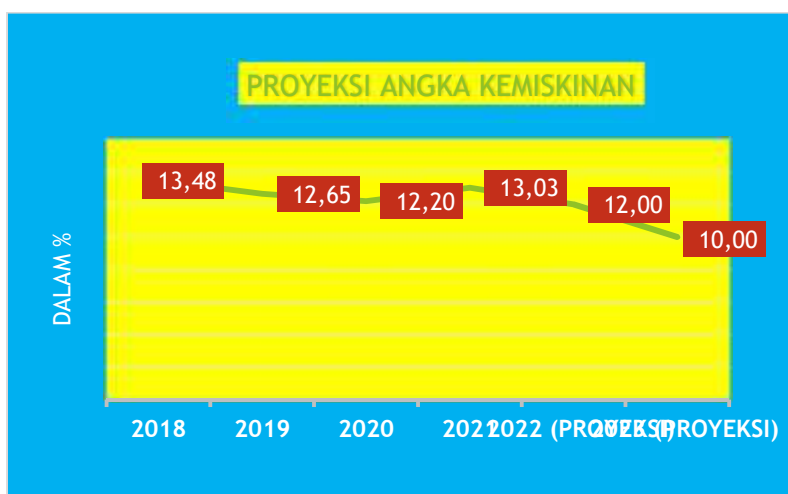

3.1.3.6 Gini Ratio

Sementara untuk gini ratio diperkirakan berada pada range 0,34. Hal ini mengingat distribusi pengeluaran kelompok masyarakat pada tahun 2023 akan cenderung mulai merata.



Tabel 3.3
Asumsi Dasar Ekonomi Makro Kabupaten Konawe Tahun 2023

No.	Indikator	2023
1.	Pertumbuhan Ekonomi (%)	6% - 8%
2.	Inflasi (%)	0,5% - 2%
3.	Tingkat Pengangguran	2% - 1,67%
4.	Angka Kemiskinan	12% - 10%
5.	Gini Ratio	< 0,34

3.2 Arah Kebijakan Keuangan Daerah

Sesuai arahan RPJMD Kabupaten Konawe Tahun 2018-2023 bahwa konsep kebijakan pengelolaan keuangan daerah diarahkan agar memenuhi norma dan prinsip anggaran sebagaimana diatur dalam: (1) Undang-undang Nomor 23 Tahun 2014 dan Undang-Undang Nomor 33 Tahun 2004 tentang Perimbangan Keuangan Antara Pemerintah dan Pemerintah Daerah; (2) Peraturan Pemerintah Nomor 12 Tahun 2019 tentang Pengelolaan Keuangan Daerah; (3) Peraturan Menteri Dalam Negeri (Permendagri) Nomor 77 Tahun 2020 tentang Pedoman Teknis Pengelolaan Keuangan Daerah, yang akan dijadikan pedoman dalam penyusunannya :

1. **Transparansi dan Akuntabilitas Anggaran Daerah** : merupakan persyaratan utama untuk mewujudkan pemerintah yang baik, bersih dan tanggungjawab. Sebagai instrumen evaluasi pencapaian kinerja dan tanggung jawab Pemerintah Daerah dalam mensejahterakan rakyat, maka APBD harus dapat menyajikan informasi yang jelas tentang tujuan, sasaran dan manfaat yang diperoleh masyarakat dari suatu kegiatan atau yang dianggarkan;
2. **Disiplin Anggaran** : program harus disusun dengan berorientasi pada kebutuhan masyarakat tanpa meninggalkan keseimbangan antara pembiayaan penyelenggaraan pemerintahan, pembangunan dan pelayanan masyarakat. Oleh karena itu penyusunan anggaran dilakukan berlandaskan azas efisiensi, tepat guna, tepat waktu pelaksanaan dan penggunaannya dapat dipertanggungjawabkan;
3. **Keadilan Anggaran** : pendapatan pada hakekatnya diperoleh melalui mekanisme pajak dan retribusi atau beban lainnya yang dipikul oleh segenap lapisan masyarakat. Untuk itu Pemerintah wajib mengalokasikan

4. **Efisiensi dan Efektivitas Anggaran** : dana yang tersedia harus dimanfaatkan dengan sebaik mungkin untuk dapat menghasilkan peningkatan pelayanan dan kesejahteraan secara optimal guna kepentingan masyarakat. Oleh karena itu untuk mengendalikan tingkat efisiensi dan efektivitas Anggaran, maka dalam perencanaan perlu ditetapkan secara jelas arah dan tujuan, sasaran, hasil dan manfaat yang diperoleh masyarakat dari suatu kegiatan yang diprogramkan.

Proyeksi keuangan Pemerintah Kabupaten Konawe pada tahun 2023 didasarkan pada asumsi-asumsi yang diperoleh berdasarkan analisis data historis keuangan daerah beberapa tahun sebelumnya berupa trend pertumbuhan pendapatan, belanja serta lainnya yang masih berpotensi; prediksi kondisi makro ekonomi kedepan; prediksi belanja-belanja wajib. Serta tidak kalah pentingnya saat ini pertimbangan mengenai dampak akibat pandemi covid-19 yang diprediksikan akan sangat mempengaruhi penerimaan daerah. pembiayaan; proyeksi sumber-sumber pendapatan

3.2.1 Proyeksi Pendapatan Daerah

Tren perkembangan pendapatan daerah dalam beberapa tahun terakhir menunjukkan bahwa ketergantungan terhadap dana transfer pusat masih cukup besar. Sekitar 87,29% pendapatan daerah diperoleh dari dana transfer pusat (dana perimbangan) sisanya sebesar 0,41% dari sektor lain-lain pendapatan daerah yang sah, sementara dari sektor PAD hanya sebesar 12,30%. Proporsi peran PAD terhadap total pendapatan daerah ini sebenarnya mengalami peningkatan jika dibandingkan periode sebelumnya yang hanya mencapai sekitar $\pm 2\%$.

Grafik 3.2
Proporsi Peran Komponen Pendapatan Daerah

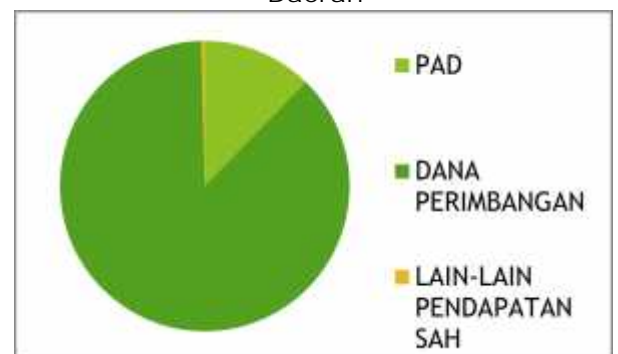

3.2.1.1 Proyeksi Pendapatan Asli Daerah (PAD)

Pertumbuhan PAD pada tahun 2023 diproyeksikan dapat tumbuh sebesar 9-10% dari tahun 2022. Pemerintah Kabupaten Konawe mendorong agar proporsi PAD terhadap total pendapatan daerah pada periode mendatang dapat lebih berperan. Pertumbuhan komponen-komponen PAD sebagai berikut :

a) Pajak Daerah :

Pajak daerah diperkirakan tumbuh sebesar 9% asumsi ini didasari atas strategi intensifikasi pajak yang konkritnya dilaksanakan melalui :

- 1) Kegiatan sosialisasi peningkatan kesadaran wajib pajak;
- 2) Tersedianya aplikasi yang host to Host dengan DPMPTSP;
- 3) Pendataan potensi objek/subjek pajak baru (rumah kost);
- 4) Penyesuaian tarif melalui perbup;
- 5) Pemutakhiran data objek/subjek pajak;
- 6) Penambahan titik penerangan jalan umum;
- 7) Komitmen camat, lurah dan kepala desa terkait penyelesaian piutang PBB-P2;
- 8) Penyesuaian NJOP;
- 9) Iklim investasi (Perkebunan sawit dan Pertambangan);
- 10) Peningkatan Anggaran Kegiatan Fisik;

b) Retribusi Daerah :

Retribusi daerah diperkirakan tumbuh sebesar 9% asumsi ini didasari atas strategi intensifikasi pajak yang konkritnya dilaksanakan melalui penyesuaian tarif.

c) Hasil Pengelolaan Kekayaan Daerah yang Dipisahkan :

Hasil pengelolaan kekayaan daerah yang dipisahkan diperkirakan juga akan mengalami peningkatan sebesar 9%.

d) Lain-lain PAD yang sah :

Lain-lain PAD yang sah diperkirakan akan tumbuh rata-rata sebesar 9%. Asumsi ini didasari atas peningkatan Jasa Giro Deposito.

3.2.1.2 Pendapatan Dana Transfer

Pertumbuhan Komponen dana transfer pada tahun 2022 diproyeksikan dapat tumbuh sebesar 9%. Proyeksi pertumbuhan dana transfer diperkirakan akan mengalami peningkatan seiring dengan kebijakan TKDD pemerintah terutama atas kebijakan dana desa.

Pertumbuhan komponen-komponen pendapatan dana transfer adalah sebagai berikut :

a) Dana Transfer Pemerintah Pusat :

Dana transfer pemerintah pusat diperkirakan tumbuh sebesar 9% dengan asumsi bahwa terjadi peningkatan terhadap proporsi Dana Alokasi Umum (DAU), Dana Alokasi Khusus (DAK), Dana Bagi Hasil (DBH) Pusat, dan Transfer Dana Desa.

b) Dana Transfer Antar Daerah :

Dana Transfer Antar Daerah dalam hal ini diperkirakan terjadi peningkatan terhadap Dana Bagi Hasil (DBH) Pemerintah Provinsi Sulawesi Tenggara terutama pada sektor penggunaan air permukaan dari Kawasan Industri Morosi.

3.2.1.3 Lain-Lain Pendapatan Daerah Yang Sah

Lain-lain pendapatan daerah yang sah pada diproyeksikan dapat tumbuh sebesar 9%. Dengan asumsi bahwa terjadi pertumbuhan pada beberapa komponen-komponen penting didalamnya.

a) Pendapatan Hibah:

Pendapatan hibah merupakan jenis pendapatan baru yang diproyeksikan setiap tahun tumbuh sebesar 9%.

b) Lain-lain Pendapatan Sesuai dengan Ketentuan Peraturan Perundang-Undangan diproyeksikan naik sebesar 9%, dengan asumsi terjadi peningkatan terhadap sumber-sumber lainnya yang dimungkinkan untuk diupayakan.

Tabel 3.4

Realisasi dan Proyeksi/Target Pendapatan Daerah Kabupaten Konawe Tahun 2022-2023

NO.	URAIAN	TAHUN (Rp)		PERTUMBUHAN RATA-RATA (%)
		2022	2023	
1	2	3	4	5
	PENDAPATAN DAERAH	1.502.906.009.788	2.118.352.063.344	9
1	PENDAPATAN ASLI DAERAH (PAD)	220.926.289.950	260.478.206.765	9
	a) Pajak Daerah	119.600.000.000	142.222.000.000	9
	b) Retribusi Daerah	42.954.313.410	26.951.180.000	9
	c) Hasil Pengelolaan Kekayaan Daerah yang Dipisahkan	4.000.000.000	4.000.000.000	9
	d) Lain-lain PAD yang Sah	74.299.136.540	87.305.026.765	9
2	PENDAPATAN TRANSFER	1.273.236.845.838	1.849.130.982.579	9
	a) Pendapatan Transfer Pemerintah Pusat	1.219.155.651.802	1.795.130.982.579	9
	b) Pendapatan Transfer Antar Daerah	54.101.735.000	54.000.000.000	9
3	LAIN-LAIN PENDAPATAN DAERAH YANG SAH	8.742.874.000	8.742.874.000	9
	a) Pendapatan Hibah	8.742.874.000	8.742.874.000	9

3.3.2 Proyeksi Belanja Daerah

3.3.2.1 Proyeksi Belanja Operasi

Pertumbuhan Belanja Operasi pada tahun 2023 diproyeksikan dapat tumbuh sebesar 9%.

Belanja Pegawai :

Pada komponen belanja pegawai mengakomodir gaji dan tunjangan ASN se-Kabupaten Konawe dan rencana pemberian Tambahan Perbaikan Penghasilan (TPP). Disamping itu komponen belanja pegawai ini sudah mengakomodir belanja honorarium. Pertumbuhan belanja pegawai mempertimbangkan kebijakan terakhir pemerintah pengalokasian gaji ke-13 dan gaji ke-14 serta acres gaji akibat kenaikan pangkat dan golongan. Diperkirakan naik sekitar 9%.

a) Belanja Barang dan Jasa :

Belanja barang dan jasa diproyeksikan pada tahun 2023 akan naik sebesar 9%. Hal ini mempertimbangkan belanja prioritas dalam rangka mendukung program-program pembangunan daerah.

b) Belanja Bunga :

Komponen belanja bunga secara berturut-turut diperkirakan akan mengalami penurunan dengan rata-rata penurunannya sebesar 9%. Hal ini terjadi akibat beban bunga terhadap pinjaman Pemerintah Kabupaten Konawe kepada PT. Sarana Multi Infrastruktur (SMI) kian tahun akan mengalami penurunan sesuai dengan perjanjian yang telah disepakati.

d) Belanja Hibah :

Komponen belanja hibah pada tahun 2023 difokuskan pada hibah pada PAUD Swasta (DAK non fisik), UMKM untuk pemulihan ekonomi, ormas dan bantuan parpol dengan memperhatikan peraturan perundang-undangan yang ada tentang ketentuan pengalokasian hibah.

a) Belanja Bansos :

Kebijakan belanja bansos dititik beratkan pada upaya mengcover biaya pengobatan bagi masyarakat tidak mampu dengan skema bansos BPJS. Dan memprioritaskan kebutuhan belanja bansos untuk kepentingan penanggulangan akibat dampak Pandemi COVID-19.



3.3.2.2 Proyeksi Belanja Modal

a) Belanja Modal Tanah :

Belanja modal tanah diproyeksikan untuk meningkat sebesar 9%. Pos belanja ini dialokasikan untuk mengakomodir kebijakan pengadaan asset tanah dalam rangka memenuhi kebutuhan penyelenggaraan pemerintahan.

b) Belanja Modal Peralatan dan Mesin :

Belanja modal peralatan dan mesin diperkirakan akan mengalami sebesar 9%. Beberapa kebutuhan mendasar terutama pemenuhan peralatan kerja bagi aparatur dalam rangka meningkatkan kinerja menjadi prioritas belanja pada pos belanja ini.

c) Belanja Modal Gedung dan Bangunan :

Belanja modal gedung dan bangunan diproyeksikan akan mengalami kenaikan sebesar 9%. Pengalokasian belanja modal dan gedung diutamakan untuk perbaikan pelayanan public.

d) Belanja Modal Jalan, Jaringan dan Irigasi:

Belanja modal jalan, jaringan dan irigasi diperkirakan akan mengalami peningkatan sebesar 9%. Kebijakan kenaikan ini diproyeksikan untuk memenuhi kebutuhan infrastruktur yang mendukung perekonomian masyarakat.

e) Belanja Modal Aset Tetap Lainnya :

Belanja modal asset tetap lainnya diproyeksikan naik sebesar 9%.

3.3.2.3 Belanja Tidak Terduga

Pemerintah Kabupaten Konawe akan sedikit meningkatkan proporsi belanja tidak terduga untuk mengantisipasi keadaan-keadaan mendesak seperti kejadian bencana alam banjir yang setiap tahunnya melanda dan kejadian luar biasa lainnya seperti penanganan dampak kasus Pandemi COVID-19.

3.3.2.4 Belanja Transfer

Belanja bantuan keuangan kepada pemerintah desa diperkirakan akan mengalami peningkatan sebesar 9% pada tahun 2023. Sementara untuk Alokasi Dana Desa (ADD) yang bersumber dari APBD murni diperkirakan dapat diwujudkan pelaksanaannya yang mengamankan agar 10% dar total DBH dan DAU dialokasikan ke ADD.



Tabel 3.5

Realisasi dan Proyeksi/Target Belanja Daerah Kabupaten Konawe Tahun 2022-2023

NO	URAIAN	TAHUN (Rp)		PERTUMBUHAN RATA-RATA (%)
		2022	2023	
1	2	3	4	5
	BELANJA	1.469.062.052.788	2.051.352.063.343	9
1	BELANJA OPERASI	958.867.518.226	1.316.229.015.801	9
	a) Belanja Pegawai	561.374.189.255	619.418.759.776	9
	b) Belanja Barang dan Jasa	289.897.097.814	255.184.297.862	9
	c) Belanja Bunga	8.331.497.655	12.000.000.000	9
	d) Belanja Hibah	99.264.733.502	130.377.036.739	9
2	BELANJA MODAL	169.669.608.661	745.949.569.966	9
	a) Belanja Modal Peralatan dan Mesin	36.333.994.920	45.207.381.518	9
	b) Belanja Modal Gedung dan Bangunan	63.232.440.583	649.105.664.205	9
	c) Belanja Modal Jalan, Jaringan, dan Irigasi	65.396.073.158	47.527.424.243	9
	d) Belanja Modal Aset Tetap Lainnya	4.707.100.000	4.109.100.000	9
3	BELANJA TIDAK TERDUGA	2.455.944.000	6.000.000.000	9
	a) Belanja Tidak Terduga	2.455.944.000	6.000.000.000	9
4	BELANJA TRANSFER	338.068.981.901	282.422.399.000	9
	a) Belanja Bantuan Keuangan	338.068.981.901	282.422.399.000	9

3.2.1 Pembiayaan Daerah

Komponen pembiayaan daerah terdiri dari penerimaan pembiayaan dan pengeluaran pembiayaan. Pembiayaan daerah pada tahun 2023 tergambar pada table dibawah ini.

Tabel 3.6

Realisasi dan Proyeksi/Target Pembiayaan Daerah Kabupaten Konawe Tahun 2022-2023

No.	Uraian	Tahun (Rp)	
		2022	2023
1	2	3	4
III.	PEMBIAYAAN DAERAH		
1	PENERIMAAN PEMBIAYAAN	3.000.000.000	3.000.000.000
	Sisa Lebih Perhitungan Anggaran Tahun Anggaran Sebelumnya	3.000.000.000	3.000.000.000
2	PENGELUARAN PEMBIAYAAN	35.680.391.000	70.000.000.000
	Pembayaran Pokok Utang	35.680.391.000	35.000.000.000
	Pembentukan Dana Cadangan	0	35.000.000.000
	Pembiayaan Netto		-67.000.000.000

BAB 4. SASARAN DAN PRIORITAS PEMBANGUNAN TAHUN 2023

TEMA PEMBANGUNAN KABUPATEN KONAWE TAHUN 2023

“Memantapkan Kapasitas Infrastruktur Publik untuk Mendorong Kelancaran Akses Sosial dan Ekonomi Masyarakat”

PRIORITAS :

1. Peningkatan Kapasitas Infrastruktur Wilayah untuk Mendukung Aktifitas Sosial dan Perekonomian Masyarakat;
2. Penyediaan Stimulan Usaha Bagi Masyarakat untuk Pengembangan UKM dan UMKM;
3. Peningkatan Kualitas Pelayanan Publik yang Berbasis Pemanfaatan Teknologi Informasi;
4. Peningkatan Produksi Pertanian, Perkebunan, Peternakan dan Perikanan yang Berkualitas dengan Pemanfaatan Teknologi;
5. Mewujudkan Ketersediaan Infrastruktur Publik Di Kota Unaaha.





4.1 Tujuan dan Sasaran Pembangunan

Penetapan prioritas dan sasaran pembangunan daerah dimaksudkan untuk memberikan arah bagi pembangunan daerah sesuai dengan perkembangan daerah dan kondisi aktual yang terjadi, sehingga diharapkan pembangunan daerah dapat tepat sasaran memenuhi kebutuhan masyarakat secara luas. Penetapan prioritas dan sasaran pembangunan merujuk pada arah pembangunan yang telah ditetapkan dalam RPJMD Perubahan Kabupaten Konawe Tahun 2018-2023 dan mempertimbangkan kondisi kekinian yang terjadi.

4.1.1 Visi

Visi Kabupaten Konawe merupakan gambaran kondisi masa depan yang dicita-citakan terwujud oleh Bupati dan Wakil Bupati Konawe Bapak Kery Saiful Konggoasa dan Bapak Gusli Topan Sabara, ST., MM dalam kurun waktu lima tahun yaitu periode 2018-2023 :



“KONAWÉ YANG MAJU DAN MANDIRI TAHUN 2023”

4.1.2 Misi

Sebagai penjabaran visi Bupati dan Wakil Bupati periode 2018-2023 disusunlah misi pembangunan Kabupaten dengan rumusan sebagai berikut :



1. Menjadikan sektor kesehatan, pendidikan, pertanian, peternakan dan perikanan serta kawasan industry sebagai program utama pembangunan konawe.
2. Menjadikan sektor infrastruktur, ekonomi dan lingkungan hidup serta kebudayaan sebagai program pendukung utama pembangunan konawe
3. Menjadikan pembangunan birokrasi yang handal dan pelayanan publik yang efisien, efektif dan akuntabel sebagai program pendukung wajib.
4. Meningkatkan kualitas dan kuantitas program jaminan sosial.





MISI I :

Menjadikan sektor kesehatan, pendidikan, pertanian, peternakan dan perikanan serta kawasan industry sebagai program utama pembangunan Konawe.



Misi ini dimaksudkan untuk menciptakan kualitas SDM masyarakat Konawe yang memiliki daya saing yang tangguh ditengah kompetisi dan dinamika global yang semakin kompleks. Misi ini menegaskan bahwa cita-cita kedepan diharapkan masyarakat Konawe tidak saja kuat dari sisi daya saing ekonomi namun seiring dengan itu dapat tercipta masyarakat yang memiliki jiwa dan pemikiran yang sehat sehingga daya saing masyarakat dapat berlangsung secara berkesinambungan dan berdampak menyeluruh bagi generasi yang akan datang. Selanjutnya dalam pelaksanaan pembangunan diharapkan bahwa basis pengembangan ekonomi masyarakat Konawe berasal dari potensi unggulan dan sumber lokal daya yang dimilikinya. Sebagaimana diketahui bahwa selama ini potensi unggulan Kabupaten Konawe terletak pada sektor usaha pertanian dalam arti luas dan pada posisi geostrategis wilayah pada skala regional Sulawesi Tenggara.

Pembangunan pada aspek pelayanan dasar kesehatan dan pendidikan menjadi salah satu prioritas utama Pemerintah Kabupaten Konawe. Hal ini dilakukan sebagai upaya pemerintah dalam membentuk SDM masyarakat Konawe yang sehat dan berkompetensi mumpuni dalam menghadapi tantangan dan kompetisi.

Disamping itu yang paling utama, misi ini akan mengeksplorasi potensi lokal yang dimiliki daerah ini yakni pengembangan peternakan dan peningkatan produktifitas padi sehingga kedepan Konawe dapat ter"branding" sebagai "sentra ternak" dan "sentra beras" nasional. Bersamaan dengan itu akan didorong pula industrialisasi kedua komoditi tersebut sehingga komoditi yang dihasilkan dapat bernilai tambah bagi perekonomian masyarakat Kabupaten Konawe. Untuk upaya tersebut diformulasikan "Program Sejuta Ton Beras" dan "Program Sejuta Ekor Sapi" sebagai program andalan daerah. Sementara untuk potensi perikanan budidaya yang cukup besar maka akan dilakukan pencetakan kolam budidaya untuk masyarakat yang memiliki potensi tersebut, untuk menegaskan upaya ini maka diformulasikan sebuah program yang dinamakan "Program Seribu Kolam". Sementara itu, pemerintah Kabupaten Konawe dalam memanfaatkan posisi geostrategis wilayahnya akan semakin mendorong pengembangan Kawasan Industri Konawe (KIK) yang telah menjadi icon investasi daerah di Provinsi Sulawesi Tenggara. Demikian pula potensi-potensi lainnya yang dapat mengundang investasi daerah akan terus dikembangkan karena pemerintah sangat menyadari bahwa untuk mendorong pertumbuhan ekonomi yang berkualitas dan berkelanjutan dibutuhkan instrumen investasi sebagai lokomotif penggerak perekonomian di Kabupaten Konawe.





MISI II :

Menjadikan sektor infrastruktur, ekonomi dan lingkungan hidup serta kebudayaan sebagai program pendukung utama pembangunan Konawe



Misi kedua ini akan menjadi salah satu pilar utama pembangunan mengingat infrastruktur, ekonomi, lingkungan hidup dan kebudayaan akan menjadi bagian yang tidak terpisahkan dalam geliat pembangunan di Kabupaten Konawe. Dalam kaitannya dengan Misi I, Misi ke-II akan menjadi pendukung utama agar upaya pemerintah dalam meningkatkan kesejahteraan ekonomi dapat terwujud. Harus dipastikan bahwa pembangunan infrastruktur bersinergi dengan pembangunan dibidang kesehatan, pendidikan, pertanian dalam arti luas dan investasi.

Pembangunan infrastruktur akan dilakukan secara masif dan terstruktur menitikberatkan pada peningkatan dan perbaikan akses infrastruktur pada lokasi-lokasi strategis sehingga dapat memberikan kelancaran masyarakat dalam beraktifitas. Pembangunan infrastruktur Kota Unaaha juga akan menjadi perhatian utama agar tercipta penataan kota yang asri dan nyaman. Mengikuti dinamika perkembangan masyarakat Konawe yang membutuhkan ruang-ruang publik, pemerintah akan mendorong perbaikan sarana-sarana publik yang dilengkapi fasilitas-fasilitas memadai.

Untuk memastikan upaya tersebut dapat terimplementasi maka kedepan Pemerintah Kabupaten Konawe akan berupaya membangun koneksi dengan para investor terkait pemanfaatan aset strategis daerah seperti Pasar Wawotobi yang dapat ditingkatkan menjadi kawasan perdagangan modern (Mall).

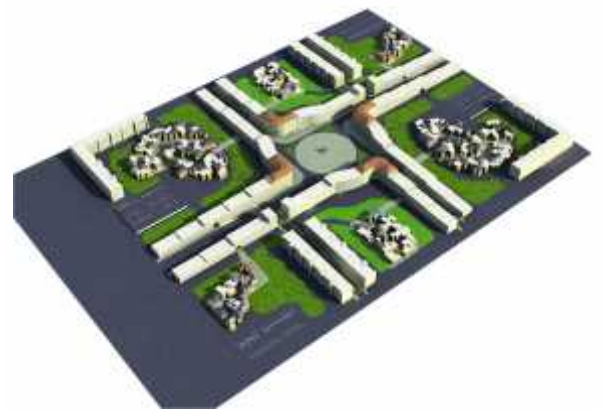

Sementara itu sektor ekonomi lainnya tetap akan didorong dalam rangka menciptakan link pembangunan yang terintegrasi. Pengembangan Usaha Mikro Kecil Menengah (UMKM), Usaha Kecil Menengah (UKM) dan Industri Kecil Menengah (IKM) melalui pembukaan akses pasar yang layak dan peningkatan intensitas perdagangan dalam daerah serta upaya mendekatkan IKM, UKM dan UMKM dengan perbankan akan dilakukan agar terdapat ruang yang luas bagi masyarakat dalam berwirausaha. Demikian pula upaya menumbuhkembangkan industri kreatif dengan memanfaatkan posisi strategis Kabupaten Konawe sebagai jalur perlintasan utama yang melalui daratan Sulawesi Tenggara akan semakin dimaksimalkan melalui pengembangan Kawasan Inolobunggadue Central Park (ICP) dan Kawasan rest area diwilayah strategis dijalur utama perlintasan trans Sulawesi.



MISI III :

Menjadikan pembangunan birokrasi yang handal dan pelayanan public yang efisien, efektif dan akuntabel sebagai program pendukung wajib.



Misi ke-III ini bermakna sebagai upaya pemerintah Kabupaten Konawe dalam mendorong penyelenggaraan pemerintahan yang berorientasi pada pelayanan publik yang efisien, efektif, dan akuntabel. Disadari bahwa komponen utama yang sangat mempengaruhi kualitas pelayanan adalah SDM beserta sarana dan prasarana pendukungnya. Dalam konteks misi ini Pemerintah Kabupaten Konawe akan membangun kesadaran para aparatur untuk melaksanakan tugas pokok dan fungsinya berdasarkan deskripsi tugas yang dimilikinya (job orientid). Transformasi mentalitas birokrasi ini akan terus dilanjutkan dalam rangka memantapkan sistem good governance yang sudah mulai terintis dalam beberapa tahun belakangan. Pemerintah sangat menyadari untuk merangsang animo para aparatur agar memiliki semangat dalam bertugas maka kedepan akan dialokasikan Tunjangan Perbaikan Penghasilan (TPP) pada seluruh aparatur Pemerintah Kabupaten Konawe secara selektif sesuai dengan orientasi tugas yang dimilikinya.

Penguatan SDM yang akan dilakukan tersebut dilaksanakan secara terencana, berjenjang dan berkesinambungan dengan memperhatikan kapasitas kemampuan fiskal daerah.

Disamping itu untuk mewujudkan prinsip exelent service dilingkungan Pemerintah Kabupaten Konawe, sarana dan prasarana aparatur juga akan menjadi perhatian Pemerintah Kabupaten Konawe terutama bagi sarana aparatur yang berkaitan langsung dengan kemudahan bagi pelayanan publik. Akan dipastikan bahwa publik dapat mengakses berbagai informasi mengenai penyelenggaraan pemerintahan dan pembangunan yang berlangsung di Kabupaten Konawe. Sekaligus Pemerintah akan mendekatkan publik melalui peran informasi digital yang akan dikembangkan pada tahun-tahun mendatang.





MISI IV :

Meningkatkan kualitas dan kuantitas program jaminan sosial.



Sebagai respon atas kondisi sosial yang terjadi mengenai cukup tingginya angka kemiskinan yang ada di Kabupaten Konawe. Maka dipandang sangat perlu untuk membuat rumusan secara khusus terkait misi pemerintah dalam menuntaskan persoalan sosial tersebut. Pemerintah perlu memastikan komitmen seriusnya untuk memberantas segala persoalan-persoalan yang berkaitan dengan penuntasan kemiskinan. Quick respon pemerintah terhadap persoalan sosial yang ada akan dilakukan dengan langsung menyentuh substansi dan objek masyarakat yang teridentifikasi sebagai penyandang permasalahan sosial. Jaminan sosial yang diupayakan pemerintah hingga akhir periode tahun 2023 akan mengcover setidaknya 1/10 jumlah penduduk yang ada di Kabupaten Konawe dengan kriteria bagi mereka yang rentan terhadap permasalahan sosial.

4.1.3 Tujuan dan Sasaran

Untuk menjabarkan misi agar jelas wujudnya dalam periode 2018-2023 ditetapkan tujuan dan sasaran pembangunan sebagai berikut.

Misi 1 : Menjadikan Sektor Kesehatan, Pendidikan, Pertanian, Peternakan Dan Perikanan Serta Kawasan Industry Sebagai Program Utama Pembangunan Konawe

Tujuan Misi 1 adalah :

1. Meningkatkan Indeks Pembangunan Manusia (IPM).
2. Terwujudnya pertumbuhan ekonomi yang berkualitas melalui pemanfaatan dan optimalisasi potensi lokal daerah.

Tujuan 1 (Misi 1) :

Meningkatkan Indeks Pembangunan Manusia (IPM)

Sasaran dari tujuan ini adalah :

- 1) Meningkatnya kualitas kesehatan masyarakat secara menyeluruh.
- 2) Meningkatnya angka partisipasi pendidikan dijenjang pendidikan PAUD/TK, SD/MI dan SMP/MTs

Tujuan 2 (Misi 1) :

Terwujudnya pertumbuhan ekonomi yang berkualitas melalui pemanfaatan dan optimalisasi potensi lokal daerah

Sasaran dari tujuan ini adalah :

- 1) Meningkatnya produktifitas daerah pada sektor-sektor unggulan sehingga menjadikan Konawe sentra produksi beras dan sentra produksi ternak.
- 2) Meningkatnya realisasi investasi daerah.





Misi 2 : Menjadikan Sektor Infrastruktur, Ekonomi Dan Lingkungan Hidup Serta Kebudayaan Sebagai Program Pendukung Utama Pembangunan Konawe

Tujuan Misi 2 adalah :

1. Meningkatkan ketersediaan infrastruktur strategis yang memadai dalam rangka mendorong terbukanya lapangan pekerjaan dan peningkatan pendapatan masyarakat.
2. Terwujudnya pengelolaan kawasan yang berwawasan lingkungan berorientasi pada keberlangsungan dan keberlanjutan lingkungan hidup.
3. Terjaganya eksistensi adat dan istiadat dan budaya sebagai identitas masyarakat Kabupaten Konawe.



Tujuan 1 (Misi 2) :

Meningkatkan ketersediaan infrastruktur strategis yang memadai dalam rangka mendorong terbukanya lapangan pekerjaan dan peningkatan pendapatan masyarakat
Sasaran dari tujuan ini adalah :

- 1) Meningkatnya akses infrastruktur pada berbagai sektor dalam rangka mendukung aktifitas sosial dan ekonomi masyarakat.
- 2) Tersedianya infsrstruktur usaha mikro untuk membuka ruang usaha bagi masyarakat



Tujuan 2 (Misi 2) :

Terwujudnya pengelolaan kawasan yang berwawasan lingkungan berorientasi pada keberlangsungan dan keberlanjutan lingkungan hidup
Sasaran dari tujuan ini adalah :

- 1) Terjaganya kualitas lingkungan hidup.



Tujuan 3 (Misi 2) :

Terjaganya eksistensi adat dan istiadat dan budaya sebagai identitas masyarakat Kabupaten Konawe
Sasaran dari tujuan ini adalah :

- 1) Terimplementasinya nilai-nilai kearifan budaya lokal sebagai identitas masyarakat.



Misi 3 : Menjadikan Pembangunan Birokrasi Yang Handal dan Pelayanan Publik yang Efisien, Efektif dan Akuntabel Sebagai Program Pendukung Wajib

Tujuan Misi 3 adalah :

1. Terselenggaranya pelayanan prima dilingkungan pemerintah Kabupaten Konawe.

Tujuan 1 (Misi 3) :

Terwujudnya pelayanan prima dilingkungan pemerintah Kabupaten Konawe

Sasaran dari tujuan ini adalah :

- 1) Meningkatnya pelayanan melalui peningkatan kualitas dan kapasitas sumber daya aparatur serta peningkatan sarana dan prasarana pelayanan publik.
- 2) Terselenggaranya pemerintahan yang bersih dan berwibawa serta bebas dari praktek Korupsi, Kolusi dan Nepotisme (KKN) melalui pemanfaatan Informasi Teknologi (IT).



Misi 4 : Meningkatkan Kualitas dan Kuantitas Program Jaminan Sosial

Tujuan Misi 3 adalah :

1. Meningkatnya kesejahteraan sosial.

Tujuan 1 (Misi 4) :

Meningkatnya kesejahteraan sosial

Sasaran dari tujuan ini adalah :

- 1) Menurunnya penduduk miskin.



Tabel 4.1
Keterkaitan Visi, Misi, Tujuan, Sasaran Pembangunan dan Indikator Kinerja
Pemerintah Kabupaten Konawe Tahun 2018-2023

NO	MISI	TUJUAN/SASARAN	INDIKATOR KINERJA	SATUAN	KONDISI AWAL 2018	TARGET CAPAIAN					KONDISI AKHIR	
						TAHUN 2019	TAHUN 2020	TAHUN 2021	TAHUN 2022	TAHUN 2023		
1	2	3	4	5				6	7	8	9	
I	MENJADIKAN SEKTOR KESEHATAN, PENDIDIKAN, PERTANIAN, PETERNAKAN DAN PERIKANAN SERTA KAWASAN INDUSTRY SEBAGAI PROGRAM UTAMA PEMBANGUNAN	1.1	Meningkatkan Indeks Pembangunan Manusia (IPM)	Indeks Pembangunan Manusia	Indeks	70,72	71,25	72,50	73,61	74,72	75,00	75,00
		1.1.1	Meningkatnya kualitas kesehatan masyarakat secara menyeluruh	Usia Harapan Hidup	Tahun	69,76	69,90	70,29	71	71	71	71
		1.1.2	Meningkatnya angka partisipasi pendidikan dijenjang pendidikan PAUD/TK, SD/MI dan SMP/MTs	Harapan Lama Sekolah	Tahun	12,98	13,03	13,09	13	13	13	13
				Angka Rata-Rata Lama Sekolah	Tahun	8,94	8,64	8,67	9	9	9	9
		1.2	Terwujudnya pertumbuhan ekonomi yang berkualitas melalui pemanfaatan dan optimalisasi potensi lokal daerah	Nilai Produktifitas Daerah	Rp.	1.901.759	2.191.823	2.444.126	2799712,04	3213977,42	3409796,48	3409796,48
		1.2.1	Meningkatnya produktifitas daerah pada sektor-sektor unggulan sehingga menjadikan Konawe sentra produksi beras dan sentra produksi ternak	Pertumbuhan PDRB	%	7,44	10,56	11,61	12	13	13	13
				Produksi Padi	Ton	216.381	220.000	225.000	230.000	235.000	240.000	1.150.000
				Populasi ternak sapi	Ekor	44.497	52.000	62.250	75.500	92.700	115.500	397.650
				Produksi perikanan	Ton	121.183	124.900	128.500	132.500	135.800	136.500	658.200
		1.2.2	Meningkatnya realisasi investasi daerah	Realisasi Nilai investasi Penanaman Modal Dalam Negeri dan Penanaman Modal Asing (PMDN/PMA)	Rupiah	4.518.123.973.708	4.700.000.000.000	5.000.000.000.000	6.000.000.000.000	7.000.000.000.000	8.000.000.000.000	30.700.000.000.000
II	MENJADIKAN SEKTOR INFRASTRUKTUR, EKONOMI DAN LINGKUNGAN HIDUP SERTA KEBUDAYAAN SEBAGAI PROGRAM PENDUKUNG UTAMA PEMBANGUNAN KONAWA	2.1	Meningkatkan ketersediaan infrastruktur strategis yang memadai dalam rangka mendorong terbukanya lapangan pekerjaan dan peningkatan pendapatan masyarakat	Partisipasi Angkatan Kerja	%	98,06	98,40	98,74	99,07	99,41	99,75	99,75
		2.1.1	Meningkatnya akses infrastruktur pada berbagai sektor dalam rangka mendukung aktifitas sosial dan ekonomi masyarakat	Indeks konektifitas wilayah	Indeks	0,90	0,93	0,97	1	1	1	1
		2.1.2	Tersedianya infsrstruktur usaha mikro untuk membuka ruang usaha bagi masyarakat	Pendapatan Per Kapita	Rp	1.901.759	2.061.358	2.300.682	2.574.233	2.901.933	3.281.976	3.281.976
		2.2	Terwujudnya pengelolaan kawasan yang berwawasan lingkungan berorientasi pada keberlanjutan dan keberlanjutan lingkungan hidup	Persentase ketaatan terhadap pengelolaan kawasan dan lingkungan	%	30,00	50,00	80,00	90,00	100,00	100,00	100,00
		2.2.1	Terjaganya kualitas lingkungan hidup	Indeks kualitas lingkungan hidup	Range	80	81	81	82	82	82	82
		2.3	Terjaganya eksistensi adat dan budaya sebagai identitas masyarakat Kabupaten Konawe	Cakupan terjaganya eksistensi adat istiadat dan budaya dalam pergaulan masyarakat	Kec.	29	29	29	29,00	29,00	29,00	29,00
		2.3.1	Terimplementasinya nilai-nilai kearifan budaya lokal sebagai identitas masyarakat	Cakupan impelentasi praktek-praktek kearifan budaya pada aktifitas masyarakat	Kec.	29	29	29	29	29	29	29

NO	MISI	TUJUAN/SASARAN	INDIKATOR KINERJA	SATUAN	KONDISI AWAL 2018	TARGET CAPAIAN					KONDISI AKHIR	
						TAHUN 2019	TAHUN 2020	TAHUN 2021	TAHUN 2022	TAHUN 2023		
1	2	3	4	5				6	7	8	9	
III	MENJADIKAN PEMBANGUNAN BIROKRASI YANG HANDAL DAN PELAYANAN PUBLIK YANG EFISIEN, EFEKTIF DAN AKUNTABEL SEBAGAI PROGRAM PENDUKUNG WAJIB	3.1	Terselenggaranya pelayanan prima dilingkungan pemerintah Kabupaten Konawe	Indeks Kepuasan Masyarakat	Status	Puas	Puas	Sangat Puas	Sangat Puas	Sangat Puas	Sangat Puas	
		3.1.1	Meningkatnya pelayanan melalui peningkatan kualitas dan kapasitas sumber daya aparatur serta peningkatan sarana dan prasarana pelayanan publik	Penilaian SAKIP	Status	C	B	BB	BB	A	A	A
				Penilaian LPPD	Status	Sedang	Tinggi	Sangat Tinggi	Sangat Tinggi	Sangat Tinggi	Sangat Tinggi	Sangat Tinggi
		3.1.2	Terselenggaranya pemerintahan yang bersih dan berwibawa serta bebas dari praktek Korupsi, Kolusi dan Nepotisme (KKN) melalui pemanfaatan Informasi Teknologi (IT)	Opini BPK terhadap LK daerah	Opini	WTP	WTP	WTP	WTP	WTP	WTP	WTP
IV	MENINGKATKAN KUALITAS DAN KUANTITAS PROGRAM JAMINAN SOSIAL	4.1	Meningkatnya kesejahteraan sosial	Jumlah Keluarga Pra Sejahtera	KK	16.800	14.946	13.011	10.993	10.051	9.067	9.067
		4.1.1	Menurunnya jumlah penduduk miskin	Persentase penduduk miskin	%	13,48	12,65	11,65	10	9	8	8
				Gini Ratio	%	0,37	0,37	0,37	0	0,362	0,358	0



4.1.4 Grand Strategy Pembangunan Kabupaten Konawe Tahun 2018-2023
Grand Strategy pembangunan Kabupaten Konawe Tahun 2013-2018 dirumuskan :

“GERBANG MEMBANGUN MASYARAKAT MANDIRI, BERKELANJUTAN DAN BERDAYA SAING (GEMILANG)”

Grand Strategy “GEMILANG” selanjutnya secara garis besar akan diwujudkan melalui 4 (empat) pendekatan strategy yakni :

1. Pertumbuhan;

Strategi ini menekankan pada pertumbuhan ekonomi yang berkualitas dan berkelanjutan melalui upaya mendorong investasi dan penyertaan modal pemerintah melalui perusahaan daerah pada sektor-sektor strategis daerah serta pemanfaatan potensi unggulan daerah untuk mewujudkan daya saing yang handal.



2. Pemerataan;

Strategi ini menekankan pada peningkatan peran serta yang sebesar-besarnya oleh masyarakat dan seluruh stakeholder pada proses pembangunan dan juga untuk mengurangi ketimpangan antara satu kecamatan dengan kecamatan lain atas potensi dan akses peluang ekonomi.



1. Kemandirian;

Strategi ini dalam rangka mewujudkan daya saing daerah yang memanfaatkan keunggulan komparatif dan keunggulan kompetitif daerah melalui inovasi dan kreasi terhadap potensi lokal daerah.



2. Integratif;

Strategi ini menekankan agar pembangunan dilaksanakan secara holistik menyentuh seluruh aspek kehidupan masyarakat dan dapat dilaksanakan terintegrasi bersama seluruh stakeholder baik internal pemerintah maupun pihak eksternal pemerintah.



Konsep “GEMILANG” ini secara etimologi dapat juga diartikan sebagai tujuan bersama pemerintah dan masyarakat untuk menjadikan Kabupaten Konawe sebagai daerah yang maju dan mandiri dari segala aspek, dimana masyarakatnya dalam keadaan sejahtera dan memiliki daya saing dan ketahanan ekonomi yang kuat.

4.2 Prioritas dan Sasaran Pembangunan Tahun 2023

Prioritas dan sasaran pembangunan tahun 2023 merupakan serangkaian kebijakan pembangunan yang menunjukkan fokus pembangunan pada tahun tersebut. Prioritas dan sasaran pembangunan secara mendalam memuat mengenai program-program prioritas yang akan dilaksanakan dengan memperhatikan sasaran jangka menengah yang telah ditetapkan pada RPJMD Perubahan Kabupaten Konawe Tahun 2018-2023.

Rumusan prioritas dan sasaran pembangunan Kabupaten Konawe Tahun 2023 diformulasikan dengan mempertimbangkan kondisi internal dan eksternal Kabupaten Konawe yang terjadi saat ini. Dalam penentuan rumusan prioritas dan sasaran pembangunan faktor-faktor tersebut menjadi pertimbangan yang tidak dapat ditinggalkan. Analisis yang benar terhadap kondisi internal dan eksternal daerah akan menghasilkan rumusan prioritas dan sasaran pembangunan yang tepat guna dan berdaya guna dalam rangka mendukung tercapainya sasaran pembangunan jangka menengah daerah.

4.2.1 Tema, Prioritas dan Sasaran Pembangunan Kabupaten Konawe Tahun 2023

Dengan mempertimbangkan faktor diatas maka pada tahun 2023 ditetapkan Tema Pembangunan Kabupaten Konawe yakni :

***“MEMANTAPKAN KAPASITAS
INFRASTRUKTUR PUBLIK UNTUK
MENDORONG KELANCARAN AKSES
SOSIAL DAN EKONOMI
MASYARAKAT”***

Landasan operasional dari tema pembangunan Kabupaten Konawe Tahun 2023 kemudian dijabarkan melalui 5 (lima) prioritas pembangunan Kabupaten Konawe, yakni :

1. Peningkatan kapasitas infrastruktur wilayah untuk mendukung aktifitas sosial dan perekonomian masyarakat;



2. Penyediaan Stimulan Usaha Bagi Masyarakat untuk Pengembangan UKM dan UMKM;

3. Peningkatan kualitas pelayanan publik yang berbasis pemanfaatan teknologi informasi;

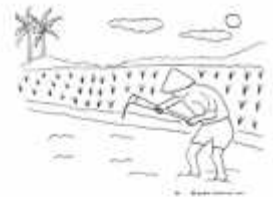

4. Peningkatan Produksi Pertanian, Perkebunan, Peternakan dan Perikanan yang Berkualitas dengan Pemanfaatan Teknologi;

5. Mewujudkan Ketersediaan Infrastruktur Publik Di Kota Unaaha;



Selanjutnya sasaran pembangunan Kabupaten Konawe Tahun 2023 dirumuskan berdasarkan sasaran pembangunan yang terdapat didalam RPJMD Kabupaten Konawe Tahun 2018-2023 yang dikaitkan dengan rumusan prioritas pembangunan tahun 2023. Keterkaitan antara rumusan prioritas pembangunan dan sasaran pembangunan tahun 2023 adalah sebagai berikut :

I. Meningkatkan kapasitas infrastruktur wilayah untuk mendukung aktifitas sosial dan perekonomian masyarakat.

1. Meningkatnya akses infrastruktur pada berbagai sektor dalam rangka mendukung aktifitas sosial dan ekonomi masyarakat.

Indikator Sasaran	Target Tahun 2023
1) Indeks Konektifitas Wilayah	0,956

II. Menyediakan stimulan usaha bagi masyarakat untuk pengembangan UKM dan UMKM.

1. Tersedianya infrastruktur usaha mikro untuk membuka ruang usaha bagi masyarakat.

Indikator Sasaran	Target Tahun 2023
1) Pendapatan Per Kapita	Rp. 3.281.976,-

III. Meningkatkan kualitas pelayanan publik yang berbasis pemanfaatan teknologi informasi.

1. Meningkatnya kualitas kesehatan secara menyeluruh.

Indikator Sasaran	Target Tahun 2023
1) Usia Harapan Hidup	71,44

1. Meningkatnya angka partisipasi pendidikan dijenjang pendidikan PAUD/TK, SD/MI dan SMP, MTs.

Indikator Sasaran	Target Tahun 2023
1) Harapan Lama Sekolah (HLS)	13,26 Th
2) Angka Rata-Rata Lama Sekolah	8,75 Th

2. Menurunnya jumlah penduduk miskin.

Indikator Sasaran	Target Tahun 2023
-------------------	-------------------

1) Persentase penduduk miskin	12%-10%
-------------------------------	---------

2) Gini Ratio	<0,34
---------------	-------

3. Meningkatnya pelayanan melalui peningkatan kualitas dan kapasitas sumber daya aparatur serta peningkatan sarana dan prasarana pelayanan publik.

Indikator Sasaran	Target Tahun 2023
-------------------	-------------------

1) Predikat Penilaian SAKIP	A
-----------------------------	---

2) Target Penilaian LPPD	Sangat Tinggi
--------------------------	---------------

4. Terselenggaranya pemerintahan yang bersih dan berwibawa serta bebas dari praktek Korupsi, Kolusi dan Nepotisme (KKN) melalui pemanfaatan Informasi Teknologi (IT).

Indikator Sasaran	Target Tahun 2023
-------------------	-------------------

1) Opini BPK terhadap LK daerah	WTP
---------------------------------	-----

5. Terimplementasinya nilai-nilai kearifan budaya lokal sebagai identitas masyarakat.

Indikator Sasaran	Target Tahun 2023
-------------------	-------------------

1) Cakupan implementasi praktek-praktek kearifan budaya pada aktifitas masyarakat	29 ec.
---	--------

- IV. Meningkatkan produksi pertanian, perkebunan, peternakan dan perikanan yang berkualitas dengan pemanfaatan teknologi.

1. Meningkatnya produktifitas daerah pada sektor-sektor unggulan sehingga menjadikan Konawe sentra produksi beras dan sentra produksi ternak.

Indikator Sasaran	Target Tahun 2023
-------------------	-------------------

1) Pertumbuhan PDRB	6%-8%
---------------------	-------

2) Produksi Padi	235.000 Ton
------------------	-------------

3) Populasi Ternak Sapi	92.700 Ekor
-------------------------	-------------

- 4) Produksi Perikanan 135.800 n
2. Meningkatnya realisasi investasi daerah.
- | Indikator Sasaran | Target Tahun 2023 |
|--|----------------------|
| 1) Realisasi Nilai Investasi Penanaman Modal Dalam Negeri dan Penanaman Modal Asing (PMDN/PMA) | Rp. 8.000.000.0000,- |

V. Mewujudkan ketersediaan infrastruktur publik di Kota Unaaha.

1. Terjaganya kualitas lingkungan hidup.
- | Indikator Sasaran | Target Tahun 2023 |
|-------------------------------------|-------------------|
| 1) Indeks Kualitas Lingkungan Hidup | 82,30 |

Tabel 4.2
Tabel Keterkaitan Prioritas Daerah Tahun 2023 Dengan Sasaran dan Program-Program Prioritas Pembangunan
Dalam RPJMD Perubahan Kabupaten Konawe 2018-2023

NO	PRIORITAS	MISI / TUJUAN / SASARAN / PROGRAM		INDIKATOR KINERJA	SATUAN	TARGET TAHUN 2023	OPD
1	2	3		4	5	6	7
1	Meningkatkan kapasitas infrastruktur wilayah untuk mendukung aktifitas sosial dan perekonomian masyarakat	2.1.1	Meningkatnya akses infrastruktur pada berbagai sektor dalam rangka mendukung aktifitas sosial dan ekonomi masyarakat	Indeks konektivitas wilayah	Indeks	0.966	
			PROGRAM PENGELOLAAN SUMBER DAYA AIR (SDA)	PERSENTASE SISTEM JARINGAN IRIGASI DLM KONDISI BAIK	%	76.25	DINAS PEKERJAAN UMUM, PENATAAN RUANG, PERUMAHAN DAN KAWASAN PERMUKIMAN
			PROGRAM PENGELOLAAN DAN PENGEMBANGAN SISTEM PENYEDIAAN AIR MINUM	PERSENTASE RUMAH TANGGA PENGGUNA AIR MINUM	%	1.76	DINAS PEKERJAAN UMUM, PENATAAN RUANG, PERUMAHAN DAN KAWASAN PERMUKIMAN
			PROGRAM PENGELOLAAN DAN PENGEMBANGAN SISTEM AIR LIMBAH	PERSENTASE RUMAH TANGGA BERSANITASI	%	3.30	DINAS PEKERJAAN UMUM, PENATAAN RUANG, PERUMAHAN DAN KAWASAN PERMUKIMAN
			PROGRAM PENGELOLAAN DAN PENGEMBANGAN SISTEM DRAINASE	PERSENTASE WILAYAH YANG TERBEBAS DARI RESIKO BANJIR	%	100.00	DINAS PEKERJAAN UMUM, PENATAAN RUANG, PERUMAHAN DAN KAWASAN PERMUKIMAN
			PROGRAM PENGEMBANGAN PERUMAHAN	PERSENTASE KAWASAN PERUMAHAN RAWAN BENCANA	%	100	DINAS PEKERJAAN UMUM, PENATAAN RUANG, PERUMAHAN DAN KAWASAN PERMUKIMAN
			PROGRAM KAWASAN PERMUKIMAN	PERSENTASE PENANGANAN KAWASAN KUMUH	%	100.00	DINAS PEKERJAAN UMUM, PENATAAN RUANG, PERUMAHAN DAN KAWASAN PERMUKIMAN

NO	PRIORITAS	MISI / TUJUAN / SASARAN / PROGRAM	INDIKATOR KINERJA	SATUAN	TARGET TAHUN 2023	OPD
1	2	3	4	5	6	7
		PROGRAM PENATAAN BANGUNAN GEDUNG	PERSENTASE BANGUNAN BER IMB	%	100.00	DINAS PEKERJAAN UMUM, PENATAAN RUANG, PERUMAHAN DAN KAWASAN PERMUKIMAN
		PROGRAM PENATAAN BANGUNAN DAN LINGKUNGANNYA	PERSENTASE PENATAAN BANGUNAN DAN LINGKUNGAN	%	100.00	DINAS PEKERJAAN UMUM, PENATAAN RUANG, PERUMAHAN DAN KAWASAN PERMUKIMAN
		PROGRAM PENGEMBANGAN JASA KONSTRUKSI	PERSENTASE TENAGA TERAMPIL YANG TELAH MENDAPATKAN SERTIFIKASI	%	100.00	DINAS PEKERJAAN UMUM, PENATAAN RUANG, PERUMAHAN DAN KAWASAN PERMUKIMAN
		PROGRAM PENYELENGGARAAN JALAN	PERSENTASE JALAN DALAM KONDISI MANTAP	%	77.00	DINAS PEKERJAAN UMUM, PENATAAN RUANG, PERUMAHAN DAN KAWASAN PERMUKIMAN
		PROGRAM PENYELENGGARAAN PENATAAN RUANG	PERSENTASE KETAATAN TERHADAP PEMANFAATAN RUANG	%	85.00	DINAS PEKERJAAN UMUM, PENATAAN RUANG, PERUMAHAN DAN KAWASAN PERMUKIMAN
		PROGRAM PENINGKATAN PRASARANA, SARANA DAN UTILITAS UMUM (PSU)	PERSENTASE PERUMAHAN YANG SUDAH DILENGKAPI PSU (PRASARANA, SARANA DAN UTILITAS UMUM)	%	100.00	DINAS PEKERJAAN UMUM, PENATAAN RUANG, PERUMAHAN DAN KAWASAN PERMUKIMAN
		PROGRAM PENYELENGGARAAN LALU LINTAS DAN ANGKUTAN JALAN (LLAJ)	PERSENTASE PERLENGKAPAN JALAN DAN PRASARANA LALULINTAS ANGKUTAN JALAN (LLAJ) YANG LAYAK	%	75.92	DINAS PERHUBUNGAN
2	Menyediakan stimulan usaha bagi masyarakat untuk pengembangan UKM dan UMKM	2.1.2 Tersedianya infsrstruktur usaha mikro untuk membuka ruang usaha bagi masyarakat	Pendapatan Per Kapita	Rp	3,281,976	
		PROGRAM PENGAWASAN DAN PEMERIKSAAN KOPERASI	PERSENTASE KOPERASI YANG AKTIF	%	58.07	DINAS KOPERASI, USAHA KECIL MENENGAH, PERINDUSTRIAN DAN PERDAGANGAN
		PROGRAM PENDIDIKAN DAN LATIHAN PERKOPERASIAN	PERSENTASE KOPERASI YANG MEMILIKI KAPASITAS DAN KOMPETENSI	%	58.07	DINAS KOPERASI, USAHA KECIL MENENGAH, PERINDUSTRIAN DAN PERDAGANGAN

NO	PRIORITAS	MISI / TUJUAN / SASARAN / PROGRAM	INDIKATOR KINERJA	SATUAN	TARGET TAHUN 2023	OPD
1	2	3	4	5	6	7
		PROGRAM PEMBERDAYAAN USAHA MENENGAH, USAHA KECIL, DAN USAHA MIKRO (UMKM)	PERSENTASE UMKM YANG MANDIRI	%	33.22	DINAS KOPERASI, USAHA KECIL MENENGAH, PERINDUSTRIAN DAN PERDAGANGAN
		PROGRAM PENGEMBANGAN EKSPOR	PERSENTASE PENINGKATAN NILAI EKSPOR KOMODITI UNGGULAN	%	100.00	DINAS KOPERASI, USAHA KECIL MENENGAH, PERINDUSTRIAN DAN PERDAGANGAN
		PROGRAM STABILISASI HARGA BARANG KEBUTUHAN POKOK DAN BARANG PENTING	PERSENTASE BARANG KEBUTUHAN POKOK YANG TERJAGA KESTABILAN HARGANYA	%	100.00	DINAS KOPERASI, USAHA KECIL MENENGAH, PERINDUSTRIAN DAN PERDAGANGAN
		PROGRAM PENGGUNAAN DAN PEMASARAN PRODUK DALAM NEGERI	PERSENTASE PRODUK DAERAH YANG DIPASARKAN	%	100.00	DINAS KOPERASI, USAHA KECIL MENENGAH, PERINDUSTRIAN DAN PERDAGANGAN
		PROGRAM PERENCANAAN DAN PEMBANGUNAN INDUSTRI	PERSENTASE IKM YANG TERBANGUN DIKAWASAN SENTRA IKM	%	49.50	DINAS KOPERASI, USAHA KECIL MENENGAH, PERINDUSTRIAN DAN PERDAGANGAN
		PROGRAM PERENCANAAN TENAGA KERJA	PERSENTASE DOKUMEN PERENCANAAN TENAGA KERJA YANG DIPENUHI	%	100	DINAS TRANSMIGRASI DAN TENAGA KERJA
		PROGRAM PELATIHAN KERJA DAN PRODUKTIVITAS TENAGA KERJA	PERSENTASE TENAGA KERJA BERSERTIFIKAT KOMPETENSI	%	95.00	DINAS TRANSMIGRASI DAN TENAGA KERJA
		PROGRAM PENEMPATAN TENAGA KERJA	PERSENTASE TENAGA KERJA YANG DITEMPATKAN	%	100.00	DINAS TRANSMIGRASI DAN TENAGA KERJA
		PROGRAM HUBUNGAN INDUSTRIAL	PERSENTASE PERSELISIHAN HUBUNGAN INDUSTRIAL YANG DISELESAIKAN MELALUI PEJANJIAN BERSAMA OLEH MEDIATOR HUBUNGAN INDUSTRIAL	%	100.00	DINAS TRANSMIGRASI DAN TENAGA KERJA
		PROGRAM PERENCANAAN KAWASAN TRANSMIGRASI	PERSENTASE KAWASAN TRANS LAYAK UNTUK MEMBANGUN PERMUKIMAN TRANSMIGRASI	%	0.00	DINAS TRANSMIGRASI DAN TENAGA KERJA
		PROGRAM PEMBANGUNAN KAWASAN TRANSMIGRASI	PERSENTASE SARANA DAN PRASARANA KAWASAN TRANSMIGRASI YANG TERBANGUN	%	100.00	DINAS TRANSMIGRASI DAN TENAGA KERJA
		PROGRAM PENGEMBANGAN KAWASAN TRANSMIGRASI	PERSENTASE WARGA TRANSMIGRAN YANG BINA	%	100.00	DINAS TRANSMIGRASI DAN TENAGA KERJA
		PROGRAM PENGEMBANGAN KAPASITAS DAYA SAING KEPEMUDAAN	PERSENTASE PEMUDA YANG MEMILIKI USAHA MANDIRI SERTA PERAN KEPEMUDAAN DALAM PEMBANGUNAN	%	100.00	DINAS KEPEMUDAAN, OLAH RAGA DAN PARIWISATA

NO	PRIORITAS	MISI / TUJUAN / SASARAN / PROGRAM	INDIKATOR KINERJA	SATUAN	TARGET TAHUN 2023	OPD
1	2	3	4	5	6	7
		PROGRAM PENGEMBANGAN KAPASITAS DAYA SAING KEOLAHRAGAAN	PERSENTASE PEMBINAAN DAN PENGEMBANGAN DAYA SAING OLAH RAGA	%	100.00	DINAS KEPEMUDAAN, OLAH RAGA DAN PARIWISATA
		PROGRAM PENGEMBANGAN KAPASITAS KEPRAMUKAAN	CAKUPAN PEMBINAAN KEPRAMUKAAN	Kecamatan	29	DINAS KEPEMUDAAN, OLAH RAGA DAN PARIWISATA
		PROGRAM PENINGKATAN DAYA TARIK DESTINASI PARIWISATA	PERSENTASE KUNJUNGAN WISATA	%	100.00	DINAS KEPEMUDAAN, OLAH RAGA DAN PARIWISATA
		PROGRAM PEMASARAN PARIWISATA	PERSENTASE EVENT PARIWISATA	%	100.00	DINAS KEPEMUDAAN, OLAH RAGA DAN PARIWISATA
		PROGRAM PENGEMBANGAN SUMBER DAYA PARIWISATA DAN EKONOMI KREATIF	PERSENTASE SDM PARIWISATA DAN EKONOMI KREATIF	%	100	DINAS KEPEMUDAAN, OLAH RAGA DAN PARIWISATA
3	Meningkatkan kualitas pelayanan publik yang berbasis pemanfaatan teknologi informasi	1.1.1 Meningkatkan kualitas kesehatan masyarakat secara menyeluruh	Usia Harapan Hidup	Tahun	71.44	
		PROGRAM PEMENUHAN UPAYA KESEHATAN PERORANGAN DAN UPAYA KESEHATAN MASYARAKAT	CAKUPAN PELAYANAN KESEHATAN DASAR	Faskes	29	DINAS KESEHATAN
			PERSENTASE TERPENUHINYA PELAYANAN KESEHATAN PERORANGAN	%	100.00	BLUD RSUD KONAWE
		PROGRAM PENINGKATAN KAPASITAS SUMBER DAYA MANUSIA KESEHATAN	CAKUPAN LAYANAN KESEHATAN YANG SESUAI STANDAR	Faskes	29	DINAS KESEHATAN
		PROGRAM SEDIAAN FARMASI, ALAT KESEHATAN DAN MAKANAN MINUMAN	CAKUPAN SEDIAAN FARMASI, ALAT KESEHATAN DAN MAKANAN MINUMAN	Faskes	29	DINAS KESEHATAN
		PROGRAM PEMBERDAYAAN MASYARAKAT BIDANG KESEHATAN	CAKUPAN MASYARAKAT BERPRILAKU MASYARAKAT HIDUP BERSIH DAN SEHAT	Kecamatan	29	DINAS KESEHATAN
		PROGRAM PENGENDALIAN PENDUDUK	MEDIAN USIA KAWIN PERTAMA PEREMPUAN (MUKP)	Tahun	21,4	DINAS PENGENDALIAN PENDUDUK DAN KELUARGA BERENCANA
		PROGRAM PEMBINAAN KELUARGA BERENCANA (KB)	PERSENTASE PENINGKATAN PEMAKAIAAN KONTRASEPSI MODERN (MODERN CONTRACEPTIVE PREVALENCE RATE/MCPR)	%	81.00	DINAS PENGENDALIAN PENDUDUK DAN KELUARGA BERENCANA
		PROGRAM PEMBERDAYAAN DAN PENINGKATAN KELUARGA SEJAHTERA (KS)	PERSENTASE CAKUPAN PEMBERDAYAAN DAN PENINGKATAN KELUARGA SEJAHTERA MELALUI PEMBINAAN KELOMPOK KEGIATAN KETAHANAN DAN KESEJAHTERAAN KELUARGA	%	10.00	DINAS PENGENDALIAN PENDUDUK DAN KELUARGA BERENCANA
		1.1.2 Meningkatkan angka partisipasi pendidikan dijenjang pendidikan PAUD/TK, SD/MI dan SMP/MTs	Harapan Lama Sekolah	Tahun	13.26	
			Angka Rata-Rata Lama Sekolah	Tahun	8.75	

NO	PRIORITAS	MISI / TUJUAN / SASARAN / PROGRAM	INDIKATOR KINERJA	SATUAN	TARGET TAHUN 2023	OPD
1	2	3	4	5	6	7
		PROGRAM PENGELOLAAN PENDIDIKAN	PERSENTASE PENGELOLAAN PELAYANAN PENDIDIKAN DASAR	%	100.00	DINAS PENDIDIKAN DAN KEBUDAYAAN
		PROGRAM PENGEMBANGAN KURIKULUM	PERSENTASE PENGEMBANGAN KURIKULUM PENDIDIKAN BERBASIS KEARIFAN LOKAL	%	65.00	DINAS PENDIDIKAN DAN KEBUDAYAAN
		PROGRAM PENDIDIK DAN TENAGA KEPENDIDIKAN	PERSENTASE PENDIDIK DAN TENAGA KEPENDIDIKAN PADA PENDIDIKAN DASAR	%	100.00	DINAS PENDIDIKAN DAN KEBUDAYAAN
		PROGRAM PENGENDALIAN PERIZINAN PENDIDIKAN	PERSENTASE PENERBITAN IZIN PADA PENDIDIKAN DASAR	%	60.00	DINAS PENDIDIKAN DAN KEBUDAYAAN
		4.1.1 Menurunnya jumlah penduduk miskin	Persentase penduduk miskin	%	7.65	
			Gini Ratio	%	0,358	
		PROGRAM PEMBERDAYAAN SOSIAL	PERSENTASE KOMUNITAS ADAT TERPENCIL (KAT) YANG SEJAHTERA	%	81.40	DINAS SOSIAL
		PROGRAM REHABILITASI SOSIAL	PERSENTASE PENYANDANG MASALAH KESEJAHTERAAN SOSIAL (PMKS) YANG DIREHABILITASI	%	94.60	DINAS SOSIAL
		PROGRAM PERLINDUNGAN DAN JAMINAN SOSIAL	PERSENTASE PENDUDUK MISKIN DAN ANAK TERLANTAR YANG MENERIMA PERLINDUNGAN DAN JAMINAN SOSIAL	%	96.80	DINAS SOSIAL
		PROGRAM PENANGANAN BENCANA	PERSENTASE KORBAN BENCANA ALAM DAN SOSIAL YANG TERPENUHI KEBUTUHAN DASARNYA PADA SAAT DAN SETELAH TANGGAP DARURAT BENCANA DAERAH KOTA	%	100.00	DINAS SOSIAL
		PROGRAM PENGELOLAAN TAMAN MAKAM PAHLAWAN	PERSENTASE TAMAN MAKAM PAHLAWAN YANG TERPELIHARA	%	100.00	DINAS SOSIAL
		3.1.1 Meningkatnya pelayanan melalui peningkatan kualitas dan kapasitas sumber daya aparatur serta peningkatan sarana dan prasarana pelayanan publik	Penilaian SAKIP	Status	A	
			Penilaian LPPD	Status	Sangat Tinggi	
		PROGRAM PENUNJANG URUSAN PEMERINTAHAN DAERAH KABUPATEN/KOTA	PERSENTASE PENUNJANG URUSAN PEMERINTAHAN DAERAH KABUPATEN/KOTA	%	100.00	SEMUA OPD
		PROGRAM PENYELENGGARAAN PEMERINTAHAN DAN PELAYANAN PUBLIK	PERSENTASE PENYELENGGARAAN PEMERINTAHAN DAN PELAYANAN PUBLIK	%	100.00	PEMERINTAH KECAMATAN
		PROGRAM PEMBERDAYAAN MASYARAKAT DESA DAN KELURAHAN	PERSENTASE PEMBERDAYAAN MASYARAKAT DESA DAN KELURAHAN	%	100.00	PEMERINTAH KECAMATAN
		PROGRAM KOORDINASI KETENTRAMAN DAN KETERTIBAN UMUM	PERSENTASE KETENTRAMAN DAN KETERTIBAN UMUM	%	100.00	PEMERINTAH KECAMATAN

NO	PRIORITAS	MISI / TUJUAN / SASARAN / PROGRAM	INDIKATOR KINERJA	SATUAN	TARGET TAHUN 2023	OPD
1	2	3	4	5	6	7
		PROGRAM PENYELENGGARAAN URUSAN PEMERINTAHAN UMUM	PERSENTASE PENYELENGGARAAN URUSAN PEMERINTAHAN UMUM	%	100.00	PEMERINTAH KECAMATAN
		PROGRAM PEMBINAAN DAN PENGAWASAN PEMERINTAHAN DESA	PERSENTASE PEMBINAAN DAN PENGAWASAN PEMERINTAHAN DESA	%	100.00	PEMERINTAH KECAMATAN
		PROGRAM KEPEGAWAIAN DAERAH	PERSENTASE PENGELOLAAN DAN PENGAWASAN KEPEGAWAIAN DAERAH	%	100.00	BADAN KEPEGAWAIAN DAERAH PENDIDIKAN DAN PELATIHAN
		PROGRAM PENATAAN DESA	PERSENTASE PENATAAN KELEMBAGAAN DESA	%	100.00	DINAS PEMBERDAYAAN MASYARAKAT DAN DESA
		PROGRAM PENINGKATAN KERJASAMA DESA	PERSENTASE TERBENTUKNYA BADAN KERJASAMA ANTAR DESA	%	100.00	DINAS PEMBERDAYAAN MASYARAKAT DAN DESA
		PROGRAM ADMINISTRASI PEMERINTAHAN DESA	PERSENTASE PENYELENGGARAAN PENATAAN ADMINISTRASI DESA	%	100.00	DINAS PEMBERDAYAAN MASYARAKAT DAN DESA
		PROGRAM PEMBERDAYAAN LEMBAGA KEMASYARAKATAN, LEMBAGA ADAT DAN MASYARAKAT HUKUM ADAT	PERSENTASE PENINGKATAN PARTISIPASI MASYARAKAT TERHADAP PROGRAM PEMBERDAYAAN MASYARAKAT	%	50.00	DINAS PEMBERDAYAAN MASYARAKAT DAN DESA
		PROGRAM PENDAFTARAN PENDUDUK	PERSENTASE KEPEMILIKAN DOKUMEN PENDAFTARAN PENDUDUK	%	95.00	DINAS ADMINISTRASI KEPENDUDUKAN DAN PENCATATAN SIPIL
		PROGRAM PENCATATAN SIPIL	PERSENTASE KEPEMILIKAN AKTA PENCATATAN SIPIL	%	95.00	DINAS ADMINISTRASI KEPENDUDUKAN DAN PENCATATAN SIPIL
		PROGRAM PENGELOLAAN INFORMASI ADMINISTRASI KEPENDUDUKAN	PERSENTASE PENYAJIAN DATA KEPENDUDUKAN DAN PEMANFAATAN DATA KEPENDUDUKAN	%	100.00	DINAS ADMINISTRASI KEPENDUDUKAN DAN PENCATATAN SIPIL
		PROGRAM PENGELOLAAN PROFIL KEPENDUDUKAN	PERSENTASE PROFIL KEPENDUDUKAN	%	100.00	DINAS ADMINISTRASI KEPENDUDUKAN DAN PENCATATAN SIPIL
		PROGRAM PEMBINAAN PERPUSTAKAAN	PERSENTASE KOLEKSI BUKU YANG TERSEDIA DIPERPUSTAKAN DAERAH	%	100.00	DINAS PERPUSTAKAAN DAN KEARSIPAN
		PROGRAM PENGELOLAAN ARSIP	PERSENTASE PENGELOLAAN ARSIP	%	100.00	DINAS PERPUSTAKAAN DAN KEARSIPAN
		PROGRAM PERLINDUNGAN DAN PENYELAMATAN ARSIP	PERSENTASE PERLINDUNGAN DAN PENYELAMATAN ARSIP	%	0.00	DINAS PERPUSTAKAAN DAN KEARSIPAN
		PROGRAM PENINGKATAN KETENTERAMAN DAN KETERTIBAN UMUM	PERSENTASE GANGGUAN KETENTERAMAN DAN KETERTIBAN UMUM YANG DAPAT DISELESAIKAN	%	100.00	SATUAN POLISI PAMONG PRAJA DAN PEMADAM KEBAKARAN

NO	PRIORITAS	MISI / TUJUAN / SASARAN / PROGRAM	INDIKATOR KINERJA	SATUAN	TARGET TAHUN 2023	OPD
1	2	3	4	5	6	7
		PROGRAM PENCEGAHAN, PENANGGULANGAN, PENYELAMATAN KEBAKARAN DAN PENYELAMATAN NON KEBAKARAN	CAKUPAN AREAL PENCEGAHAN BAHAYA KEBAKARAN	Kecamatan	15	SATUAN POLISI PAMONG PRAJA DAN PEMADAM KEBAKARAN
		PROGRAM PENGARUSUTAMAAN GENDER DAN PEMBERDAYAAN PEREMPUAN	PERSENTASE INDEKS PEMBANGUNAN GENDER (IPG)	%	92.95	DINAS PEMBERDAYAAN PEREMPUAN DAN PERLINDUNGAN ANAK
		PROGRAM PENGELOLAAN SISTEM DATA GENDER DAN ANAK	PERSENTASE OPD PENYEDIA DATA TERPILAH GENDER	%	100.00	DINAS PEMBERDAYAAN PEREMPUAN DAN PERLINDUNGAN ANAK
		PROGRAM PEMENUHAN HAK ANAK (PHA)	PERSENTASE PEMENUHAN HAK ANAK	%	100.00	DINAS PEMBERDAYAAN PEREMPUAN DAN PERLINDUNGAN ANAK
		PROGRAM PERLINDUNGAN KHUSUS ANAK	PERSENTASE PENANGANAN KASUS ANAK DARI TINDAK KEKERASAN	%	100.00	DINAS PEMBERDAYAAN PEREMPUAN DAN PERLINDUNGAN ANAK
		PROGRAM PERLINDUNGAN PEREMPUAN	PERSENTASE PENANGANAN KASUS PEREMPUAN DARI TINDAK KEKERASAN	%	100.00	DINAS PEMBERDAYAAN PEREMPUAN DAN PERLINDUNGAN ANAK
		PROGRAM PEMBINAAN DAN PENGEMBANGAN KETAHANAN EKONOMI, SOSIAL, DAN BUDAYA	PERSENTASE WILAYAH BEBAS NARKOBA	%	100.00	BADAN NARKOTIKA
			PERSENTASE PEMBINAAN DAN PENGEMBANGAN KETAHANAN EKONOMI, SOSIAL DAN BUDAYA	%	100.00	BADAN KESATUAN BANGSA, POLITIK DAN PERLINDUNGAN MASYARAKAT
		PROGRAM PENINGKATAN KEWASPADAAN NASIONAL DAN PENINGKATAN KUALITAS DAN FASILITASI PENANGANAN KONFLIK SOSIAL	CAKUPAN WILAYAH PENINGKATAN KEWASPADAAN NASIONAL	Kecamatan	13	BADAN KESATUAN BANGSA, POLITIK DAN PERLINDUNGAN MASYARAKAT
		PROGRAM PENGUATAN IDEOLOGI PANCASILA DAN KARAKTER KEBANGSAAN	PERSENTASE PENGUATAN IDEOLOGI PANCASILA DAN KARAKTER KEBANGSAAN	%	86.21	BADAN KESATUAN BANGSA, POLITIK DAN PERLINDUNGAN MASYARAKAT
		PROGRAM PENINGKATAN PERAN PARTAI POLITIK DAN LEMBAGA PENDIDIKAN MELALUI PENDIDIKAN POLITIK DAN PENGEMBANGAN ETIKA SERTA BUDAYA POLITIK	PERSENTASE PEMBINAAN PERAN PARTAI POLITIK	%	100.00	BADAN KESATUAN BANGSA, POLITIK DAN PERLINDUNGAN MASYARAKAT
		PROGRAM PEMBERDAYAAN DAN PENGAWASAN ORGANISASI KEMASYARAKATAN	PERSENTASE PEMBERDAYAAN DAN PENGAWASAN ORGANISASI KEMASYARAKATAN	%	100.00	BADAN KESATUAN BANGSA, POLITIK DAN PERLINDUNGAN MASYARAKAT
		PROGRAM PENANGGULANGAN BENCANA	PERSENTASE CAKUPAN WILAYAH LAYANAN PENANGGULANGAN BENCANA	%	85.00	BADAN PENANGGULANGAN BENCANA DAERAH

NO	PRIORITAS	MISI / TUJUAN / SASARAN / PROGRAM	INDIKATOR KINERJA	SATUAN	TARGET TAHUN 2023	OPD
1	2	3	4	5	6	7
		PROGRAM PENELITIAN DAN PENGEMBANGAN DAERAH	PERSENTASE HASIL KELITBANGAN YANG DILAKSANAKAN DAN DITINDAK LANJUTI	%	100.00	BADAN PENELITIAN DAN PENGEMBANGAN
		3.1.2 Terselenggaranya pemerintahan yang bersih dan berwibawa serta bebas dari praktek Korupsi, Kolusi dan Nepotisme (KKN) melalui pemanfaatan Informasi Teknologi (IT)	Opini BPK terhadap LK daerah	Opini	WTP	
		PROGRAM PENGELOLAAN PENDAPATAN DAERAH	PERSENTASE WAJIB PAJAK & RETRIBUSI YANG TERTAGIH	%	100.00	BADAN PENGELOLA PAJAK DAN RETRIBUSI DAERAH
		PROGRAM PENGELOLAAN KEUANGAN DAERAH	PERSENTASE LAPORAN KEUANGAN YANG TRANSPARANSI, TEPAT WAKTU DAN AKUNTABEL	%	100.00	BADAN PENGELOLA KEUANGAN DAN ASET DAERAH
		PROGRAM PENGELOLAAN BARANG MILIK DAERAH	PERSENTASE BARANG MILIK DAERAH YANG DIKELOLA	%	100.00	BADAN PENGELOLA KEUANGAN DAN ASET DAERAH
		PROGRAM PENYELENGGARAAN PENGAWASAN	PERSENTASE PELAKSANAAN PENGAWASAN INTERNAL PEMERINTAH	%	100.00	INSPEKTORAT KABUPATEN KONAWE
		PROGRAM PERUMUSAN KEBIJAKAN, PENDAMPINGAN DAN ASISTENSI	PERSENTASE PELAKSANAAN PENDAMPINGAN DAN ASISTENSI PADA OPD	%	100.00	INSPEKTORAT KABUPATEN KONAWE
		PROGRAM PERENCANAAN, PENGENDALIAN DAN EVALUASI PEMBANGUNAN DAERAH	PERSENTASE PERENCANAAN, PENGENDALIAN DAN EVALUASI PEMBANGUNAN DAERAH	%	100.00	BADAN PERENCANAAN PEMBANGUNAN DAERAH
		PROGRAM KOORDINASI DAN SINKRONISASI PERENCANAAN PEMBANGUNAN DAERAH	PERSENTASE KOORDINASI DAN SINGKRONISASI DALAM MENDUKUNG PERENCANAAN PEMBANGUNAN DAERAH DI BIDANG INFRASTRUKTUR, SOSIAL BUDAYA, SUMBER DAYA ALAM DAN PEREKONOMIAN DAERAH	%	100.00	BADAN PERENCANAAN PEMBANGUNAN DAERAH
		PROGRAM INFORMASI DAN KOMUNIKASI PUBLIK	PERSENTASE MASYARAKAT YANG MENERIMA INFORMASI PELAYANAN PUBLIK	%	100.00	DINAS KOMUNIKASI DAN INFORMATIKA
		PROGRAM APLIKASI INFORMATIKA	PERSENTASE PERANGKAT DAERAH YANG TERINTEGRASI DENGAN LAYANAN INFRASTRUKTUR PUSAT DATA PEMERINTAH DAERAH	%	53.22	DINAS KOMUNIKASI DAN INFORMATIKA
		PROGRAM DUKUNGAN PELAKSANAAN TUGAS DAN FUNGSI DPRD	PERSENTASE PELAKSANAAN TUGAS DAN FUNGSI DPRD	%	100.00	SEKRETARIAT DPRD
		PROGRAM PEMERINTAHAN DAN KESEJAHTERAAN RAKYAT	PERSENTASE TATA KELOLA PEMERINTAHAN YANG BAIK DAN KESEJAHTERAAN RAKYAT	%	100.00	SEKRETARIAT DAERAH
		PROGRAM PEREKONOMIAN DAN PEMBANGUNAN	PERSENTASE PELAKSANAAN PEMBANGUNAN DAN PEREKONOMIAN	%	100.00	SEKRETARIAT DAERAH

NO	PRIORITAS	MISI / TUJUAN / SASARAN / PROGRAM	INDIKATOR KINERJA	SATUAN	TARGET TAHUN 2023	OPD	
1	2	3	4	5	6	7	
		2.3.1	Terimplementasinya nilai-nilai kearifan budaya lokal sebagai identitas masyarakat	Cakupan implemtasi praktek-praktek kearifan budaya pada aktifitas masyarakat	Kec.	29	
			PROGRAM PENGEMBANGAN KEBUDAYAAN	PERSENTASE PENGEMBANGAN KEBUDAYAAN DAERAH	%	100.00	DINAS PENDIDIKAN DAN KEBUDAYAAN
			PROGRAM PELESTARIAN DAN PENGELOLAAN CAGAR BUDAYA	PERSENTASE CAGAR BUDAYA YANG DILESTARIKAN DAN DIKELOLA	%	100.00	DINAS PENDIDIKAN DAN KEBUDAYAAN
4	Meningkatkan produksi pertanian, perkebunan, peternakan dan perikanan yang berkualitas dengan pemanfaatan teknologi	1.2.1	Meningkatnya produktifitas daerah pada sektor-sektor unggulan sehingga menjadikan Konawe sentra produksi beras dan sentra produksi ternak	Pertumbuhan PDRB	%	13.09	
				Produksi Padi	Ton	240,000	
				Populasi ternak sapi	Ekor	115,500	
				Produksi perikanan	Ton	136,500	
			PROGRAM PENYEDIAAN DAN PENGEMBANGAN SARANA PERTANIAN	PERSENTASE PENINGKATAN SARANA PERTANIAN TERHADAP PETERNAK DAN KELOMPOK TERNAK	%	60.00	DINAS PETERNAKAN DAN KESEHATAN HEWAN
				PERSENTASE KELOMPOK TANI YANG DIBERI BANTUAN SARANA PERTANIAN	%	100.00	DINAS TANAMAN PANGAN, HOLTIKULTURA DAN PERKEBUNAN
			PROGRAM PENYEDIAAN DAN PENGEMBANGAN PRASARANA PERTANIAN	PERSENTASE LAHAN YANG DIBERI BANTUAN PRASARANA PERTANIAN	%	53,03	DINAS TANAMAN PANGAN, HOLTIKULTURA DAN PERKEBUNAN
				PERSENTASE PENINGKATAN PRASARANA PERTANIAN TERHADAP PETERNAK DAN KELOMPOK TERNAK	%	70.00	DINAS PETERNAKAN DAN KESEHATAN HEWAN
			PROGRAM PENGENDALIAN DAN PENANGGULANGAN BENCANA PERTANIAN	PERSENTASE LUAS LAHAN YANG MENDAPAT PENGENDALIAN DAN PENANGGULANGAN BENCANA	%	18.60	DINAS TANAMAN PANGAN, HOLTIKULTURA DAN PERKEBUNAN
			PROGRAM PENGENDALIAN KESEHATAN HEWAN DAN KESEHATAN MASYARAKAT VETERINER	PERSENTASE PENURUNAN KEJADIAN DAN JUMLAH KASUS PENYAKIT HEWAN MENULAR	%	40.00	DINAS PETERNAKAN DAN KESEHATAN HEWAN
			PROGRAM PERIZINAN USAHA PERTANIAN	PERSENTASE PENERBITAN REKOMENDASI IZIN USAHA PERTANIAN	%	30.00	DINAS TANAMAN PANGAN, HOLTIKULTURA DAN PERKEBUNAN
			PROGRAM PENYULUHAN PERTANIAN	PERSENTASE KELOMPOK TANI YANG MENDAPATKAN PENYULUHAN PERTANIAN	%	8.48	DINAS TANAMAN PANGAN, HOLTIKULTURA DAN PERKEBUNAN
				PERSENTASE PENINGKATAN SDM KELOMPOK TANI	%	100.00	DINAS PETERNAKAN DAN KESEHATAN HEWAN

NO	PRIORITAS	MISI / TUJUAN / SASARAN / PROGRAM	INDIKATOR KINERJA	SATUAN	TARGET TAHUN 2023	OPD
1	2	3	4	5	6	7
		PROGRAM PENGELOLAAN SUMBER DAYA EKONOMI UNTUK KEDAULATAN DAN KEMANDIRIAN PANGAN	PERSENTASE KETERSEDIAAN CADANGAN PANGAN PEMERINTAH	%	86.00	DINAS KETAHANAN PANGAN
		PROGRAM PENINGKATAN DIVERSIFIKASI DAN KETAHANAN PANGAN MASYARAKAT	PERSENTASE KONSUMSI ENERGI DAN PROTEIN PERKAPITA PERHARI	%	100.00	DINAS KETAHANAN PANGAN
		PROGRAM PENANGANAN KERAWANAN PANGAN	PERSENTASE PENURUNAN DAERAH RAWAN PANGAN	%	90.00	DINAS KETAHANAN PANGAN
		PROGRAM PENGAWASAN KEAMANAN PANGAN	PERSENTASE KEAMANAN PANGAN DAN MUTU PANGAN SEGAR/OLAHAN	%	95.00	DINAS KETAHANAN PANGAN
		PROGRAM PENGELOLAAN PERIKANAN TANGKAP	PRODUKSI PERIKANAN TANGKAP	Ton/Tahun	20,844	DINAS KELAUTAN DAN PERIKANAN
		PROGRAM PENGELOLAAN PERIKANAN BUDIDAYA	PRODUKSI PERIKANAN BUDIDAYA	Ton/Tahun	4,776	DINAS KELAUTAN DAN PERIKANAN
		PROGRAM PENGAWASAN SUMBER DAYA KELAUTAN DAN PERIKANAN	JUMLAH KELOMPOK PENGAWAS PERIKANAN YANG DIBINA	Kelompok	10	DINAS KELAUTAN DAN PERIKANAN
		PROGRAM PENGOLAHAN DAN PEMASARAN HASIL PERIKANAN	PRODUKSI PERIKANAN OLAHAN	Ton/Tahun	346	DINAS KELAUTAN DAN PERIKANAN
		1.2.2 Meningkatnya realisasi investasi daerah	Realisasi Nilai investasi Penanaman Modal Dalam Negeri dan Penanaman Modal Asing (PMDN/PMA)	Rupiah	8,000,000,000,000	
		PROGRAM PENGEMBANGAN IKLIM PENANAMAN MODAL	PERSENTASE PENGEMBANGAN IKLIM PENANAMAN MODAL	%	100.00	DINAS PENANAMAN MODAL DAN PELAYANAN TERPADU SATU PINTU
		PROGRAM PROMOSI PENANAMAN MODAL	PERSENTASE RENCANA INVESTASI DAN PENANAMAN MODAL	%	100.00	DINAS PENANAMAN MODAL DAN PELAYANAN TERPADU SATU PINTU
		PROGRAM PELAYANAN PENANAMAN MODAL	PERSENTASE PENYELESAI IZIN YANG DITERBITKAN	%	100.00	DINAS PENANAMAN MODAL DAN PELAYANAN TERPADU SATU PINTU
		PROGRAM PENGENDALIAN PELAKSANAAN PENANAMAN MODAL	PERSENTASE KETAATAN TERHADAP PELAKSANAAN OBJEK PERIZINAN YANG DIAWASI	%	100.00	DINAS PENANAMAN MODAL DAN PELAYANAN TERPADU SATU PINTU
		PROGRAM PENGELOLAAN DATA DAN SISTEM INFORMASI PENANAMAN MODAL	PERSENTASE DATA BASE YANG DAPAT DIAKSES SECARA ONLINE	%	100.00	DINAS PENANAMAN MODAL DAN PELAYANAN TERPADU SATU PINTU
5	Mewujudkan ketersediaan infrastruktur publik di Kota Unaaha	2.2.1 Terjaganya kualitas lingkungan hidup	Indeks kualitas lingkungan hidup	Range	82.30	
		PROGRAM PERENCANAAN LINGKUNGAN HIDUP	PERSENTASE DOKUMEN PERENCANAAN LINGKUNGAN HIDUP	%	100.00	DINAS LINGKUNGAN HIDUP

NO	PRIORITAS	MISI / TUJUAN / SASARAN / PROGRAM	INDIKATOR KINERJA	SATUAN	TARGET TAHUN 2023	OPD
1	2	3	4	5	6	7
		PROGRAM PENGENDALIAN PENCEMARAN DAN/ATAU KERUSAKAN LINGKUNGAN HIDUP	PERSENTASE PENANGGULANGAN PENCEMARAN DAN/ATAU KERUSAKAN LINGKUNGAN HIDUP	%	100.00	DINAS LINGKUNGAN HIDUP
		PROGRAM PENGENDALIAN BAHAN BERBAHAYA DAN BERACUN (B3) DAN LIMBAH BAHAN BERBAHAYA DAN BERACUN (LIMBAH B3)	PERSENTASE PEMBINAAN TERHADAP JENIS USAHA DAN/ATAU KEGIATAN YANG MENGHASILKAN B3 DAN LB3	%	100.00	DINAS LINGKUNGAN HIDUP
		PROGRAM PEMBINAAN DAN PENGAWASAN TERHADAP IZIN LINGKUNGAN DAN IZIN PERLINDUNGAN DAN PENGELOLAAN LINGKUNGAN HIDUP (PPLH)	PERSENTASE KETAATAN PENANGGUNGJAWAB USAHA DAN/ATAU KEGIATAN TERHADAP IZIN LINGKUNGAN, IZIN PPLH DAN PUU LH YANG DITERBITKAN	%	100.00	DINAS LINGKUNGAN HIDUP
		PROGRAM PENINGKATAN PENDIDIKAN, PELATIHAN DAN PENYULUHAN LINGKUNGAN HIDUP UNTUK MASYARAKAT	PERSENTASE WILAYAH PENYULUHAN DIBIDANG LINGKUNGAN HIDUP	%	100.00	DINAS LINGKUNGAN HIDUP
		PROGRAM PENGELOLAAN KEANEKARAGAMAN HAYATI (KEHATI)	PERSENTASE LUAS RUANG TERBUKA HIJAU YANG DIKELOLA	%	100.00	DINAS LINGKUNGAN HIDUP
		PROGRAM PENGHARGAAN LINGKUNGAN HIDUP UNTUK MASYARAKAT	PRESTASI CAPAIAN PENGHARGAAN DI BIDANG LINGKUNGAN HIDUP YANG DI RAIH	%	80.00	DINAS LINGKUNGAN HIDUP
		PROGRAM PENANGANAN PENGADUAN LINGKUNGAN HIDUP	PERSENTASE PENGADUAN LINGKUNGAN HIDUP YANG DITINDAKLANJUTI	%	100.00	DINAS LINGKUNGAN HIDUP
		PROGRAM PENGELOLAAN PERSAMPAHAN	PERSENTASE PENGELOLAAN SAMPAH	%	84.00	DINAS LINGKUNGAN HIDUP

BAB 5. RENCANA KERJA DAN PENDANAAN

“Rencana Kerja dan Pendanaan daerah Kabupaten Konawe Tahun 2023 didasarkan atas penentuan prioritas pembangunan yang telah ditetapkan sebelumnya. Program dan kegiatan pembangunan Kabupaten Konawe Tahun 2023 dijabarkan pada tabel dibawah ini”



**Penetapan Rencana Kerja Pemerintah Daerah (RKPD)
Kabupaten Konawe
Tahun 2023**

Kode	Urusan/ Bidang Urusan/ Program/ Kegiatan/ Sub Kegiatan	Indikator Program/ Kegiatan/ Sub Kegiatan	Target Akhir Periode RPJMD	Realisasi Capaian RKPD Tahun 2021	Prakiraan Capaian Target RKPD Tahun 2022	Capaian Kinerja dan Kerangka Pendanaan						Kelompok Sasaran	Prakiraan Maju Rencana Tahun 2024		Perangkat Daerah Penanggung Jawab				
						Target 2023	Pagu Indikatif	Lokasi	Sumber Dana	Prioritas			Target	Pagu Indikatif					
										Nasional	Daerah								
1						URUSAN PEMERINTAHAN WAJIB YANG BERKAITAN DENGAN PELAYANAN DASAR													
1	01						653,137,092,897						653,137,092,897						
1	01	01				PROGRAM PENUNJANG URUSAN PEMERINTAHAN DAERAH KABUPATEN/KOTA	PERSENTASE PENUNJANG URUSAN PEMERINTAHAN DAERAH KABUPATEN/KOTA	%	%	100,00 %	285,236,178,799			100,00 %	285,236,178,799				
1	01	01	2.01			Perencanaan, Penganggaran, dan Evaluasi Kinerja Perangkat Daerah	Jumlah Dokumen Perencanaan, Penganggaran, dan Evaluasi Kinerja Perangkat Daerah	Dokumen	Dokumen	8 Dokumen	60,408,000			8 Dokumen	60,408,000				
1	01	01	2.01	01		Penyusunan Dokumen Perencanaan Perangkat Daerah	Jumlah Dokumen Perencanaan Perangkat Daerah			2 Dokumen	15,102,000	Kab. Konawe, Semua Kecamatan, Semua Kelurahan	Dana Transfer Umum-Dana Alokasi Umum	Meningkatkan Sumber Daya Manusia Yang Berkualitas Dan Berdaya Saing	3. MENINGKATKAN KUALITAS PELAYANAN PUBLIK YANG BERBASIS PEMANFAATAN TEKNOLOGI INFORMASI.	DINAS PENDIDIKAN DAN KEBUDAYAAN	2 Dokumen	15,102,000	DINAS PENDIDIKAN DAN KEBUDAYAAN
1	01	01	2.01	02		Koordinasi dan Penyusunan Dokumen RKA-SKPD	Jumlah Dokumen RKA- SKPD dan Laporan Hasil Koordinasi Penyusunan Dokumen RKA-SKPD			1 Dokumen	7,551,000	Kab. Konawe, Semua Kecamatan, Semua Kelurahan	Dana Transfer Umum-Dana Alokasi Umum	Meningkatkan Sumber Daya Manusia Yang Berkualitas Dan Berdaya Saing	3. MENINGKATKAN KUALITAS PELAYANAN PUBLIK YANG BERBASIS PEMANFAATAN TEKNOLOGI INFORMASI.	DINAS PENDIDIKAN DAN KEBUDAYAAN	1 Dokumen	7,551,000	DINAS PENDIDIKAN DAN KEBUDAYAAN
1	01	01	2.01	03		Koordinasi dan Penyusunan Dokumen Perubahan RKA- SKPD	Jumlah Dokumen Perubahan RKA-SKPD dan Laporan Hasil Koordinasi Penyusunan Dokumen Perubahan RKA-SKPD			1 Dokumen	7,551,000	Kab. Konawe, Semua Kecamatan, Semua Kelurahan	Dana Transfer Umum-Dana Alokasi Umum	Meningkatkan Sumber Daya Manusia Yang Berkualitas Dan Berdaya Saing	3. MENINGKATKAN KUALITAS PELAYANAN PUBLIK YANG BERBASIS PEMANFAATAN TEKNOLOGI INFORMASI.	DINAS PENDIDIKAN DAN KEBUDAYAAN	1 Dokumen	7,551,000	DINAS PENDIDIKAN DAN KEBUDAYAAN
1	01	01	2.01	04		Koordinasi dan Penyusunan DPA-SKPD	Jumlah Dokumen DPA- SKPD dan Laporan Hasil Koordinasi Penyusunan Dokumen DPA-SKPD			1 Dokumen	7,551,000	Semua Kab/Kota, Semua Kecamatan, Semua Kelurahan	Dana Transfer Umum-Dana Alokasi Umum	Meningkatkan Sumber Daya Manusia Yang Berkualitas Dan Berdaya Saing	3. MENINGKATKAN KUALITAS PELAYANAN PUBLIK YANG BERBASIS PEMANFAATAN TEKNOLOGI INFORMASI.	DINAS PENDIDIKAN DAN KEBUDAYAAN	1 Dokumen	7,551,000	DINAS PENDIDIKAN DAN KEBUDAYAAN
1	01	01	2.01	05		Koordinasi dan Penyusunan Perubahan DPA- SKPD	Jumlah Dokumen Perubahan DPA-SKPD dan Laporan Hasil Koordinasi Penyusunan Dokumen Perubahan DPA-SKPD			1 Dokumen	7,551,000	Kab. Konawe, Semua Kecamatan, Semua Kelurahan	Dana Transfer Umum-Dana Alokasi Umum	Meningkatkan Sumber Daya Manusia Yang Berkualitas Dan Berdaya Saing	3. MENINGKATKAN KUALITAS PELAYANAN PUBLIK YANG BERBASIS PEMANFAATAN TEKNOLOGI INFORMASI.	DINAS PENDIDIKAN DAN KEBUDAYAAN	1 Dokumen	7,551,000	DINAS PENDIDIKAN DAN KEBUDAYAAN
1	01	01	2.01	06		Koordinasi dan Penyusunan Laporan Capaian Kinerja dan Ikhtisar Realisasi Kinerja SKPD	Jumlah Laporan Capaian Kinerja dan Ikhtisar Realisasi Kinerja SKPD dan Laporan Hasil Koordinasi Penyusunan Laporan Capaian Kinerja dan Ikhtisar Realisasi Kinerja SKPD			1 Laporan	7,551,000	Kab. Konawe, Semua Kecamatan, Semua Kelurahan	Dana Transfer Umum-Dana Alokasi Umum	Meningkatkan Sumber Daya Manusia Yang Berkualitas Dan Berdaya Saing	3. MENINGKATKAN KUALITAS PELAYANAN PUBLIK YANG BERBASIS PEMANFAATAN TEKNOLOGI INFORMASI.	DINAS PENDIDIKAN DAN KEBUDAYAAN	1 Laporan	7,551,000	DINAS PENDIDIKAN DAN KEBUDAYAAN

Penetapan Rencana Kerja Pemerintah Daerah (RKPD)
Kabupaten Konawe
Tahun 2023

Kode	Urusan/ Bidang Urusan/ Program/ Kegiatan/ Sub Kegiatan	Indikator Program/ Kegiatan/ Sub Kegiatan	Target Akhir Periode RPJMD	Realisasi Capaian RKPD Tahun 2021	Prakiraan Capaian Target RKPD Tahun 2022	Capaian Kinerja dan Kerangka Pendanaan						Kelompok Sasaran	Prakiraan Maju Rencana Tahun 2024		Perangkat Daerah Penanggung Jawab
						Target 2023	Pagu Indikatif	Lokasi	Sumber Dana	Prioritas			Target	Pagu Indikatif	
										Nasional	Daerah				
1.01.01.2.01.07	Evaluasi Kinerja Perangkat Daerah	Jumlah Laporan Evaluasi Kinerja Perangkat Daerah				1 Laporan	7,551,000	Kab. Konawe, Semua Kecamatan, Semua Kelurahan	Dana Transfer Umum-Dana Alokasi Umum	Meningkatkan Sumber Daya Manusia Yang Berkualitas Dan Berdaya Saing	3. MENINGKATKAN KUALITAS PELAYANAN PUBLIK YANG BERBASIS PEMANFAATAN TEKNOLOGI INFORMASI.	DINAS PENDIDIKAN DAN KEBUDAYAAN	1 Laporan	7,551,000	DINAS PENDIDIKAN DAN KEBUDAYAAN
1.01.01.2.02	Administrasi Keuangan Perangkat Daerah	Jumlah Laporan Adminstrasi Keuangan Perangkat Daerah	Laporan		Laporan	19 Laporan	284,542,010,463						19 Laporan	284,542,010,463	
1.01.01.2.02.01	Penyediaan Gaji dan Tunjangan ASN	Jumlah Orang yang Menerima Gaji danTunjangan ASN				39522 Orang	284,362,499,463	Kab. Konawe, Semua Kecamatan, Semua Kelurahan	Dana Transfer Umum-Dana Alokasi Umum	Meningkatkan Sumber Daya Manusia Yang Berkualitas Dan Berdaya Saing	3. MENINGKATKAN KUALITAS PELAYANAN PUBLIK YANG BERBASIS PEMANFAATAN TEKNOLOGI INFORMASI.	DINAS PENDIDIKAN DAN KEBUDAYAAN	39522 Orang	284,362,499,463	DINAS PENDIDIKAN DAN KEBUDAYAAN
1.01.01.2.02.02	Penyediaan Administrasi Pelaksanaan Tugas ASN	Jumlah Dokumen Hasil Penyediaan AdministrasiPelaksanaan Tugas ASN				1 Dokumen	7,428,000	Kab. Konawe, Semua Kecamatan, Semua Kelurahan	Dana Transfer Umum-Dana Alokasi Umum	Meningkatkan Sumber Daya Manusia Yang Berkualitas Dan Berdaya Saing	3. MENINGKATKAN KUALITAS PELAYANAN PUBLIK YANG BERBASIS PEMANFAATAN TEKNOLOGI INFORMASI.	DINAS PENDIDIKAN DAN KEBUDAYAAN	1 Dokumen	7,428,000	DINAS PENDIDIKAN DAN KEBUDAYAAN
1.01.01.2.02.03	Pelaksanaan Penatausahaan dan Pengujian/Verifikasi Keuangan SKPD	Jumlah Dokumen Penatausahaan dan Pengujian/Verifikasi Keuangan SKPD				4 Dokumen	157,044,000	Kab. Konawe, Semua Kecamatan, Semua Kelurahan	Dana Transfer Umum-Dana Alokasi Umum	Meningkatkan Sumber Daya Manusia Yang Berkualitas Dan Berdaya Saing	3. MENINGKATKAN KUALITAS PELAYANAN PUBLIK YANG BERBASIS PEMANFAATAN TEKNOLOGI INFORMASI.	DINAS PENDIDIKAN DAN KEBUDAYAAN	4 Dokumen	157,044,000	DINAS PENDIDIKAN DAN KEBUDAYAAN
1.01.01.2.02.05	Koordinasi dan Penyusunan Laporan Keuangan Akhir Tahun SKPD	Jumlah Laporan Keuangan Akhir Tahun SKPD dan Laporan Hasil Koordinasi Penyusunan Laporan Keuangan Akhir Tahun SKPD				1 Laporan	7,911,000	Kab. Konawe, Semua Kecamatan, Semua Kelurahan	Dana Transfer Umum-Dana Alokasi Umum	Meningkatkan Sumber Daya Manusia Yang Berkualitas Dan Berdaya Saing	3. MENINGKATKAN KUALITAS PELAYANAN PUBLIK YANG BERBASIS PEMANFAATAN TEKNOLOGI INFORMASI.	DINAS PENDIDIKAN DAN KEBUDAYAAN	1 Laporan	7,911,000	DINAS PENDIDIKAN DAN KEBUDAYAAN
1.01.01.2.02.07	Koordinasi dan Penyusunan Laporan Keuangan Bulanan/ Triwulanan/ Semesteran SKPD	Jumlah Laporan Keuangan Bulanan/ Triwulanan/ Semesteran SKPD dan Laporan Koordinasi Penyusunan Laporan Keuangan Bulanan/Triwulanan/Semesteran SKPD				12 Laporan	7,128,000	Kab. Konawe, Semua Kecamatan, Semua Kelurahan	Dana Transfer Umum-Dana Alokasi Umum	Meningkatkan Sumber Daya Manusia Yang Berkualitas Dan Berdaya Saing	3. MENINGKATKAN KUALITAS PELAYANAN PUBLIK YANG BERBASIS PEMANFAATAN TEKNOLOGI INFORMASI.	DINAS PENDIDIKAN DAN KEBUDAYAAN	12 Laporan	7,128,000	DINAS PENDIDIKAN DAN KEBUDAYAAN
1.01.01.2.03	Administrasi Barang Milik Daerah pada Perangkat Daerah	Jumlah Laporan Administrasi Barang Milik Daerah pada Perangkat Daerah	Laporan		Laporan	2 Laporan	41,250,000						2 Laporan	41,250,000	
1.01.01.2.03.05	Rekonsiliasi dan Penyusunan Laporan Barang Milik Daerah pada SKPD	Jumlah Laporan Rekonsiliasi dan Penyusunan Laporan Barang Milik Daerah pada SKPD				1 Laporan	7,305,000	Kab. Konawe, Semua Kecamatan, Semua Kelurahan	Dana Transfer Umum-Dana Alokasi Umum	Meningkatkan Sumber Daya Manusia Yang Berkualitas Dan Berdaya Saing	3. MENINGKATKAN KUALITAS PELAYANAN PUBLIK YANG BERBASIS PEMANFAATAN TEKNOLOGI INFORMASI.	DINAS PENDIDIKAN DAN KEBUDAYAAN	1 Laporan	7,305,000	DINAS PENDIDIKAN DAN KEBUDAYAAN

**Penetapan Rencana Kerja Pemerintah Daerah (RKPD)
Kabupaten Konawe
Tahun 2023**

Kode	Urusan/ Bidang Urusan/ Program/ Kegiatan/ Sub Kegiatan	Indikator Program/ Kegiatan/ Sub Kegiatan	Target Akhir Periode RPJMD	Realisasi Capaian RKPD Tahun 2021	Prakiraan Capaian Target RKPD Tahun 2022	Capaian Kinerja dan Kerangka Pendanaan						Kelompok Sasaran	Prakiraan Maju Rencana Tahun 2024		Perangkat Daerah Penanggung Jawab
						Target 2023	Pagu Indikatif	Lokasi	Sumber Dana	Prioritas			Target	Pagu Indikatif	
										Nasional	Daerah				
1.01.01.2.03.06	Penatausahaan Barang Milik Daerah pada SKPD	Jumlah Laporan Penatausahaan Barang Milik Daerah pada SKPD				1 Laporan	33,945,000	Kab. Konawe, Semua Kecamatan, Semua Kelurahan	Dana Transfer Umum-Dana Alokasi Umum	Meningkatkan Sumber Daya Manusia Yang Berkualitas Dan Berdaya Saing	3. MENINGKATKAN KUALITAS PELAYANAN PUBLIK YANG BERBASIS PEMANFAATAN TEKNOLOGI INFORMASI.	DINAS PENDIDIKAN DAN KEBUDAYAAN	1 Laporan	33,945,000	DINAS PENDIDIKAN DAN KEBUDAYAAN
1.01.01.2.05	Administrasi Kepegawaian Perangkat Daerah	Jumlah Pelaksanaan Administrasi Kepegawaian Perangkat Daerah	Bulan		Bulan	12 Bulan	42,000,000						12 Bulan	42,000,000	
1.01.01.2.05.02	Pengadaan Pakaian Dinas beserta Atribut Kelengkapannya	Jumlah Paket Pakaian Dinas beserta Atribut Kelengkapan				2 Paket	42,000,000	Kab. Konawe, Semua Kecamatan, Semua Kelurahan	Dana Transfer Umum-Dana Alokasi Umum	Meningkatkan Sumber Daya Manusia Yang Berkualitas Dan Berdaya Saing	3. MENINGKATKAN KUALITAS PELAYANAN PUBLIK YANG BERBASIS PEMANFAATAN TEKNOLOGI INFORMASI.	DINAS PENDIDIKAN DAN KEBUDAYAAN	2 Paket	42,000,000	DINAS PENDIDIKAN DAN KEBUDAYAAN
1.01.01.2.06	Administrasi Umum Perangkat Daerah	Jumlah Pelaksanaan Administrasi Umum Perangkat Daerah	Bulan		Bulan	12 Bulan	311,412,336						12 Bulan	311,412,336	
1.01.01.2.06.02	Penyediaan Peralatan dan Perlengkapan Kantor	Jumlah Paket Peralatan dan Perlengkapan Kantor yang Disediakan				12 Paket	111,271,163	Kab. Konawe, Semua Kecamatan, Semua Kelurahan	Dana Transfer Umum-Dana Alokasi Umum	Meningkatkan Sumber Daya Manusia Yang Berkualitas Dan Berdaya Saing	3. MENINGKATKAN KUALITAS PELAYANAN PUBLIK YANG BERBASIS PEMANFAATAN TEKNOLOGI INFORMASI.	DINAS PENDIDIKAN DAN KEBUDAYAAN	12 Paket	111,271,163	DINAS PENDIDIKAN DAN KEBUDAYAAN
1.01.01.2.06.04	Penyediaan Bahan Logistik Kantor	Jumlah Paket Bahan Logistik Kantor yang Disediakan				2 Paket	35,000,000	Kab. Konawe, Semua Kecamatan, Semua Kelurahan	Dana Transfer Umum-Dana Alokasi Umum	Meningkatkan Sumber Daya Manusia Yang Berkualitas Dan Berdaya Saing	3. MENINGKATKAN KUALITAS PELAYANAN PUBLIK YANG BERBASIS PEMANFAATAN TEKNOLOGI INFORMASI.	DINAS PENDIDIKAN DAN KEBUDAYAAN	2 Paket	35,000,000	DINAS PENDIDIKAN DAN KEBUDAYAAN
1.01.01.2.06.05	Penyediaan Barang Cetak dan Penggandaan	Jumlah Paket Barang Cetak dan Penggandaan yang Disediakan				2 Paket	61,061,173	Kab. Konawe, Semua Kecamatan, Semua Kelurahan	Dana Transfer Umum-Dana Alokasi Umum	Meningkatkan Sumber Daya Manusia Yang Berkualitas Dan Berdaya Saing	3. MENINGKATKAN KUALITAS PELAYANAN PUBLIK YANG BERBASIS PEMANFAATAN TEKNOLOGI INFORMASI.	DINAS PENDIDIKAN DAN KEBUDAYAAN	2 Paket	61,061,173	DINAS PENDIDIKAN DAN KEBUDAYAAN
1.01.01.2.06.06	Penyediaan Bahan Bacaan dan Peraturan Perundang-undangan	Jumlah Dokumen Bahan Bacaan dan Peraturan Perundang-undangan yang Disediakan				1 Dokumen	1,500,000	Kab. Konawe, Semua Kecamatan, Semua Kelurahan	Dana Transfer Umum-Dana Alokasi Umum	Meningkatkan Sumber Daya Manusia Yang Berkualitas Dan Berdaya Saing	3. MENINGKATKAN KUALITAS PELAYANAN PUBLIK YANG BERBASIS PEMANFAATAN TEKNOLOGI INFORMASI.	DINAS PENDIDIKAN DAN KEBUDAYAAN	1 Dokumen	1,500,000	DINAS PENDIDIKAN DAN KEBUDAYAAN
1.01.01.2.06.09	Penyelenggaraan Rapat Koordinasi dan Konsultasi SKPD	Jumlah Laporan Penyelenggaraan Rapat Koordinasi dan Konsultasi SKPD				4 Laporan	102,580,000	Kab. Konawe, Semua Kecamatan, Semua Kelurahan	Dana Transfer Umum-Dana Alokasi Umum	Meningkatkan Sumber Daya Manusia Yang Berkualitas Dan Berdaya Saing	3. MENINGKATKAN KUALITAS PELAYANAN PUBLIK YANG BERBASIS PEMANFAATAN TEKNOLOGI INFORMASI.	DINAS PENDIDIKAN DAN KEBUDAYAAN	4 Laporan	102,580,000	DINAS PENDIDIKAN DAN KEBUDAYAAN

**Penetapan Rencana Kerja Pemerintah Daerah (RKPD)
Kabupaten Konawe
Tahun 2023**

Kode	Kode	Kode	Kode	Kode	Urusan/ Bidang Urusan/ Program/ Kegiatan/ Sub Kegiatan	Indikator Program/ Kegiatan/ Sub Kegiatan	Target Akhir Periode RPJMD	Realisasi Capaian RKPD Tahun 2021	Prakiraan Capaian Target RKPD Tahun 2022	Capaian Kinerja dan Kerangka Pendanaan					Kelompok Sasaran	Prakiraan Maju Rencana Tahun 2024		Perangkat Daerah Penanggung Jawab	
										Target 2023	Pagu Indikatif	Lokasi	Sumber Dana	Prioritas		Target	Pagu Indikatif		
														Nasional					Daerah
1	01	01	2.07		Pengadaan Barang Milik Daerah Penunjang Urusan Pemerintah Daerah	Jumlah Pengadaan Barang Milik Daerah Penunjang Urusan Pemerintah Daerah	Unit		Unit	1 Unit	50,000,000					1 Unit	50,000,000		
1	01	01	2.07	10	Pengadaan Sarana dan Prasarana Gedung Kantor atau Bangunan Lainnya	Jumlah Unit Sarana dan Prasarana Gedung Kantor atau Bangunan Lainnya yang Disediakan				1 Unit	50,000,000	Kab. Konawe, Semua Kecamatan, Semua Kelurahan	Dana Transfer Umum-Dana Alokasi Umum	Meningkatkan Sumber Daya Manusia Yang Berkualitas Dan Berdaya Saing	3. MENINGKATKAN KUALITAS PELAYANAN PUBLIK YANG BERBASIS PEMANFAATAN TEKNOLOGI INFORMASI.	DINAS PENDIDIKAN DAN KEBUDAYAAN	1 Unit	50,000,000	DINAS PENDIDIKAN DAN KEBUDAYAAN
1	01	01	2.08		Penyediaan Jasa Penunjang Urusan Pemerintahan Daerah	Jasa Penunjang Urusan Pemerintahan Daerah	Bulan		Bulan	12 Bulan	171,598,000					12 Bulan	171,598,000		
1	01	01	2.08	01	Penyediaan Jasa Surat Menyurat	Jumlah Laporan Penyediaan Jasa Surat Menyurat				12 Laporan	3,598,000	Kab. Konawe, Semua Kecamatan, Semua Kelurahan	Dana Transfer Umum-Dana Alokasi Umum	Meningkatkan Sumber Daya Manusia Yang Berkualitas Dan Berdaya Saing	3. MENINGKATKAN KUALITAS PELAYANAN PUBLIK YANG BERBASIS PEMANFAATAN TEKNOLOGI INFORMASI.	DINAS PENDIDIKAN DAN KEBUDAYAAN	12 Laporan	3,598,000	DINAS PENDIDIKAN DAN KEBUDAYAAN
1	01	01	2.08	02	Penyediaan Jasa Komunikasi, Sumber Daya Air dan Listrik	Jumlah Laporan Penyediaan Jasa Komunikasi, Sumber Daya Air dan Listrik yang Disediakan				12 Laporan	18,000,000	Kab. Konawe, Semua Kecamatan, Semua Kelurahan	Dana Transfer Umum-Dana Alokasi Umum	Meningkatkan Sumber Daya Manusia Yang Berkualitas Dan Berdaya Saing	3. MENINGKATKAN KUALITAS PELAYANAN PUBLIK YANG BERBASIS PEMANFAATAN TEKNOLOGI INFORMASI.	DINAS PENDIDIKAN DAN KEBUDAYAAN	12 Laporan	18,000,000	DINAS PENDIDIKAN DAN KEBUDAYAAN
1	01	01	2.08	04	Penyediaan Jasa Pelayanan Umum Kantor	Jumlah Laporan Penyediaan Jasa Pelayanan Umum Kantor yang Disediakan				4 Laporan	150,000,000	Kab. Konawe, Semua Kecamatan, Semua Kelurahan	Dana Transfer Umum-Dana Alokasi Umum	Meningkatkan Sumber Daya Manusia Yang Berkualitas Dan Berdaya Saing	3. MENINGKATKAN KUALITAS PELAYANAN PUBLIK YANG BERBASIS PEMANFAATAN TEKNOLOGI INFORMASI.	DINAS PENDIDIKAN DAN KEBUDAYAAN	4 Laporan	150,000,000	DINAS PENDIDIKAN DAN KEBUDAYAAN
1	01	01	2.09		Pemeliharaan Barang Milik Daerah Penunjang Urusan Pemerintahan Daerah	Jumlah Barang Milik Daerah Penunjang Urusan Pemerintahan Daerah yang di Pelihara	Unit		Unit	5 Unit	17,500,000					5 Unit	17,500,000		
1	01	01	2.09	01	Penyediaan Jasa Pemeliharaan, Biaya Pemeliharaan, dan Pajak Kendaraan Perorangan Dinas atau Kendaraan Dinas Jabatan	Jumlah Kendaraan Perorangan Dinas atau Kendaraan Dinas Jabatan yang Dipelihara dan dibayarkan Pajaknya				5 Unit	17,500,000	Kab. Konawe, Semua Kecamatan, Semua Kelurahan	Dana Transfer Umum-Dana Alokasi Umum	Meningkatkan Sumber Daya Manusia Yang Berkualitas Dan Berdaya Saing	3. MENINGKATKAN KUALITAS PELAYANAN PUBLIK YANG BERBASIS PEMANFAATAN TEKNOLOGI INFORMASI.	DINAS PENDIDIKAN DAN KEBUDAYAAN	5 Unit	17,500,000	DINAS PENDIDIKAN DAN KEBUDAYAAN
1	01	02			PROGRAM PENGELOLAAN PENDIDIKAN	PERSENTASE PENGELOLAAN PELAYANAN PENDIDIKAN DASAR	%		%	100,00 %	367,338,721,406					100,00 %	367,338,721,406		
1	01	02	2.01		Pengelolaan Pendidikan Sekolah Dasar	Jumlah Satuan Pendidikan Sekolah Dasar yang dikelola	Sekolah		Sekolah	275 Sekolah	248,186,587,556					275 Sekolah	248,186,587,556		

**Penetapan Rencana Kerja Pemerintah Daerah (RKPD)
Kabupaten Konawe
Tahun 2023**

Kode	Urusan/ Bidang Urusan/ Program/ Kegiatan/ Sub Kegiatan	Indikator Program/ Kegiatan/ Sub Kegiatan	Target Akhir Periode RPJMD	Realisasi Capaian RKPD Tahun 2021	Prakiraan Capaian Target RKPD Tahun 2022	Capaian Kinerja dan Kerangka Pendanaan						Kelompok Sasaran	Prakiraan Maju Rencana Tahun 2024		Perangkat Daerah Penanggung Jawab
						Target 2023	Pagu Indikatif	Lokasi	Sumber Dana	Prioritas			Target	Pagu Indikatif	
										Nasional	Daerah				
1.01.02.2.01.02	Penambahan Ruang Kelas Baru	Jumlah Ruang Kelas Baru yang Bertambah				6 Ruang	107,330,784,054	Kab. Konawe, Semua Kecamatan, Semua Kelurahan	DAK Fisik-Bidang Pendidikan- Reguler-SD	Memperkuat Infrastruktur Untuk Mendukung Pengembangan Ekonomi Dan Pelayanan Dasar	3. MENINGKATKAN KUALITAS PELAYANAN PUBLIK YANG BERBASIS PEMANFAATAN TEKNOLOGI INFORMASI.	DINAS PENDIDIKAN DAN KEBUDAYAAN	6 Ruang	107,330,784,054	DINAS PENDIDIKAN DAN KEBUDAYAAN
1.01.02.2.01.03	Pembangunan Ruang Guru/Kepala Sekolah/TU	Jumlah Ruang Guru/Kepala Sekolah/TU yang Telah Dibangun				3 Ruang	14,255,762,341	Kab. Konawe, Semua Kecamatan, Semua Kelurahan	DAK Fisik-Bidang Pendidikan- Reguler-SD	Memperkuat Infrastruktur Untuk Mendukung Pengembangan Ekonomi Dan Pelayanan Dasar	3. MENINGKATKAN KUALITAS PELAYANAN PUBLIK YANG BERBASIS PEMANFAATAN TEKNOLOGI INFORMASI.	DINAS PENDIDIKAN DAN KEBUDAYAAN	3 Ruang	14,255,762,341	DINAS PENDIDIKAN DAN KEBUDAYAAN
1.01.02.2.01.04	Pembangunan Ruang Unit Kesehatan Sekolah	Jumlah Ruang Unit Kesehatan Sekolah yang Telah Dibangun				3 Ruang	6,676,118,911	Kab. Konawe, Semua Kecamatan, Semua Kelurahan	DAK Fisik-Bidang Pendidikan- Reguler-SD	Memperkuat Infrastruktur Untuk Mendukung Pengembangan Ekonomi Dan Pelayanan Dasar	3. MENINGKATKAN KUALITAS PELAYANAN PUBLIK YANG BERBASIS PEMANFAATAN TEKNOLOGI INFORMASI.	DINAS PENDIDIKAN DAN KEBUDAYAAN	3 Ruang	6,676,118,911	DINAS PENDIDIKAN DAN KEBUDAYAAN
1.01.02.2.01.05	Pembangunan Perpustakaan Sekolah	Jumlah Perpustakaan Sekolah yang Telah Dibangun				3 Ruang	630,939,000	Kab. Konawe, Semua Kecamatan, Semua Kelurahan	Dana Transfer Umum-Dana Alokasi Umum	Memperkuat Infrastruktur Untuk Mendukung Pengembangan Ekonomi Dan Pelayanan Dasar	3. MENINGKATKAN KUALITAS PELAYANAN PUBLIK YANG BERBASIS PEMANFAATAN TEKNOLOGI INFORMASI.	DINAS PENDIDIKAN DAN KEBUDAYAAN	3 Ruang	630,939,000	DINAS PENDIDIKAN DAN KEBUDAYAAN
1.01.02.2.01.06	Pembangunan Sarana, Prasarana dan Utilitas Sekolah	Jumlah Sarana, Prasarana dan Utilitas Sekolah yang Telah Dibangun				3 Unit	47,738,233,484	Kab. Konawe, Semua Kecamatan, Semua Kelurahan	DAK Fisik-Bidang Pendidikan- Reguler-SD	Memperkuat Infrastruktur Untuk Mendukung Pengembangan Ekonomi Dan Pelayanan Dasar	3. MENINGKATKAN KUALITAS PELAYANAN PUBLIK YANG BERBASIS PEMANFAATAN TEKNOLOGI INFORMASI.	DINAS PENDIDIKAN DAN KEBUDAYAAN	3 Unit	47,738,233,484	DINAS PENDIDIKAN DAN KEBUDAYAAN
1.01.02.2.01.07	Pembangunan Rumah Dinas Kepala Sekolah/Guru/Penjaga Sekolah	Jumlah Rumah Dinas Kepala Sekolah, Guru, Penjaga Sekolah yang Telah Dibangun				2 Unit	363,652,000	Kab. Konawe, Semua Kecamatan, Semua Kelurahan		Memperkuat Infrastruktur Untuk Mendukung Pengembangan Ekonomi Dan Pelayanan Dasar	3. MENINGKATKAN KUALITAS PELAYANAN PUBLIK YANG BERBASIS PEMANFAATAN TEKNOLOGI INFORMASI.	DINAS PENDIDIKAN DAN KEBUDAYAAN	2 Unit	363,652,000	DINAS PENDIDIKAN DAN KEBUDAYAAN
1.01.02.2.01.08	Rehabilitasi Sedang/Berat Ruang Kelas	Jumlah Ruang Kelas yang Direhabilitasi Sedang/Berat				40 Ruang	21,143,397,744	Kab. Konawe, Semua Kecamatan, Semua Kelurahan	DAK Fisik-Bidang Pendidikan- Reguler-SD	Memperkuat Infrastruktur Untuk Mendukung Pengembangan Ekonomi Dan Pelayanan Dasar	3. MENINGKATKAN KUALITAS PELAYANAN PUBLIK YANG BERBASIS PEMANFAATAN TEKNOLOGI INFORMASI.	DINAS PENDIDIKAN DAN KEBUDAYAAN	40 Ruang	21,143,397,744	DINAS PENDIDIKAN DAN KEBUDAYAAN
1.01.02.2.01.11	Rehabilitasi Sedang/Berat Perpustakaan Sekolah	Jumlah Perpustakaan Sekolah yang Telah Direhabilitasi Sedang/Berat				10 Ruang	9,096,152,941	Kab. Konawe, Semua Kecamatan, Semua Kelurahan	DAK Fisik-Bidang Pendidikan- Reguler-SD	Memperkuat Infrastruktur Untuk Mendukung Pengembangan Ekonomi Dan Pelayanan Dasar	3. MENINGKATKAN KUALITAS PELAYANAN PUBLIK YANG BERBASIS PEMANFAATAN TEKNOLOGI INFORMASI.	DINAS PENDIDIKAN DAN KEBUDAYAAN	10 Ruang	9,096,152,941	DINAS PENDIDIKAN DAN KEBUDAYAAN

**Penetapan Rencana Kerja Pemerintah Daerah (RKPD)
Kabupaten Konawe
Tahun 2023**

Kode	Urusan/ Bidang Urusan/ Program/ Kegiatan/ Sub Kegiatan	Indikator Program/ Kegiatan/ Sub Kegiatan	Target Akhir Periode RPJMD	Realisasi Capaian RKPD Tahun 2021	Prakiraan Capaian Target RKPD Tahun 2022	Capaian Kinerja dan Kerangka Pendanaan						Kelompok Sasaran	Prakiraan Maju Rencana Tahun 2024		Perangkat Daerah Penanggung Jawab
						Target 2023	Pagu Indikatif	Lokasi	Sumber Dana	Prioritas			Target	Pagu Indikatif	
										Nasional	Daerah				
1.01.02.2.01.13	Rehabilitasi Sedang/Berat Rumah Dinas Kepala Sekolah/Guru/Penjaga Sekolah	Jumlah Rumah Dinas Kepala Sekolah, Guru, Penjaga Sekolah yang Telah Direhabilitasi Sedang/Berat				6 Unit	14,204,184,773	Kab. Konawe, Semua Kecamatan, Semua Kelurahan	DAK Fisik-Bidang Pendidikan-Reguler-SD	Memperkuat Infrastruktur Untuk Mendukung Pengembangan Ekonomi Dan Pelayanan Dasar	3. MENINGKATKAN KUALITAS PELAYANAN PUBLIK YANG BERBASIS PEMANFAATAN TEKNOLOGI INFORMASI.	DINAS PENDIDIKAN DAN KEBUDAYAAN	6 Unit	14,204,184,773	DINAS PENDIDIKAN DAN KEBUDAYAAN
1.01.02.2.01.22	Pengadaan Alat Praktik dan Peraga Siswa	Jumlah Alat Praktik dan Peraga Siswa yang Tersedia				17 Paket	1,222,692,308	Kab. Konawe, Semua Kecamatan, Semua Kelurahan	DAK Fisik-Bidang Pendidikan-Reguler-SD	Memperkuat Infrastruktur Untuk Mendukung Pengembangan Ekonomi Dan Pelayanan Dasar	3. MENINGKATKAN KUALITAS PELAYANAN PUBLIK YANG BERBASIS PEMANFAATAN TEKNOLOGI INFORMASI.	DINAS PENDIDIKAN DAN KEBUDAYAAN	17 Paket	1,222,692,308	DINAS PENDIDIKAN DAN KEBUDAYAAN
1.01.02.2.01.23	Penyelenggaraan Proses Belajar dan Ujian bagi Peserta Didik	Penyelenggaraan Proses Belajar dan Ujian bagi Peserta Didik				275 Satuan Pendidikan	96,250,000	Kab. Konawe, Semua Kecamatan, Semua Kelurahan	Dana Transfer Umum-Dana Alokasi Umum	Memperkuat Infrastruktur Untuk Mendukung Pengembangan Ekonomi Dan Pelayanan Dasar	3. MENINGKATKAN KUALITAS PELAYANAN PUBLIK YANG BERBASIS PEMANFAATAN TEKNOLOGI INFORMASI.	DINAS PENDIDIKAN DAN KEBUDAYAAN	275 Satuan Pendidikan	96,250,000	DINAS PENDIDIKAN DAN KEBUDAYAAN
1.01.02.2.01.25	Pembinaan Minat, Bakat dan Kreativitas Siswa	Jumlah Siswa yang Mengikuti Ajang Kompetisi/Lomba Akademik dan Non Akademik				1000 Peserta Didik	130,000,000	Kab. Konawe, Semua Kecamatan, Semua Kelurahan	Dana Transfer Umum-Dana Alokasi Umum	Memperkuat Infrastruktur Untuk Mendukung Pengembangan Ekonomi Dan Pelayanan Dasar	3. MENINGKATKAN KUALITAS PELAYANAN PUBLIK YANG BERBASIS PEMANFAATAN TEKNOLOGI INFORMASI.	DINAS PENDIDIKAN DAN KEBUDAYAAN	1000 Peserta Didik	130,000,000	DINAS PENDIDIKAN DAN KEBUDAYAAN
1.01.02.2.01.29	Pengelolaan Dana BOS Sekolah Dasar	Jumlah Sekolah Dasar yang Mengelola Dana BOS				275 Satuan Pendidikan	25,188,420,000	Kab. Konawe, Semua Kecamatan, Semua Kelurahan	DAK Non Fisik-BOS Reguler	Memperkuat Infrastruktur Untuk Mendukung Pengembangan Ekonomi Dan Pelayanan Dasar	3. MENINGKATKAN KUALITAS PELAYANAN PUBLIK YANG BERBASIS PEMANFAATAN TEKNOLOGI INFORMASI.	DINAS PENDIDIKAN DAN KEBUDAYAAN	275 Satuan Pendidikan	25,188,420,000	DINAS PENDIDIKAN DAN KEBUDAYAAN
1.01.02.2.01.30	Peningkatan Kapasitas Pengelolaan Dana BOS Sekolah Dasar	Jumlah Tenaga Pengelola yang Meningkatkan Kapasitasnya dalam Pengelolaan Dana BOS Sekolah Dasar				275 Orang	110,000,000	Kab. Konawe, Semua Kecamatan, Semua Kelurahan	Dana Transfer Umum-Dana Alokasi Umum	Memperkuat Infrastruktur Untuk Mendukung Pengembangan Ekonomi Dan Pelayanan Dasar	3. MENINGKATKAN KUALITAS PELAYANAN PUBLIK YANG BERBASIS PEMANFAATAN TEKNOLOGI INFORMASI.	DINAS PENDIDIKAN DAN KEBUDAYAAN	275 Orang	110,000,000	DINAS PENDIDIKAN DAN KEBUDAYAAN
1.01.02.2.02	Pengelolaan Pendidikan Sekolah Menengah Pertama	Jumlah Pengelolaan Satuan Pendidikan Sekolah Menengah Pertama	Sekolah		Sekolah	68 Sekolah	91,236,884,918						68 Sekolah	91,236,884,918	
1.01.02.2.02.03	Pembangunan Ruang Guru/Kepala Sekolah/TU	Jumlah Ruang Guru/Kepala Sekolah/TU yang Telah Dibangun				7 Ruang	2,178,930,345	Kab. Konawe, Semua Kecamatan, Semua Kelurahan	DAK Fisik-Bidang Pendidikan-Reguler-SMP	Memperkuat Infrastruktur Untuk Mendukung Pengembangan Ekonomi Dan Pelayanan Dasar	3. MENINGKATKAN KUALITAS PELAYANAN PUBLIK YANG BERBASIS PEMANFAATAN TEKNOLOGI INFORMASI.	DINAS PENDIDIKAN DAN KEBUDAYAAN	7 Ruang	2,178,930,345	DINAS PENDIDIKAN DAN KEBUDAYAAN

**Penetapan Rencana Kerja Pemerintah Daerah (RKPD)
Kabupaten Konawe
Tahun 2023**

Kode	Urusan/ Bidang Urusan/ Program/ Kegiatan/ Sub Kegiatan	Indikator Program/ Kegiatan/ Sub Kegiatan	Target Akhir Periode RPJMD	Realisasi Capaian RKPD Tahun 2021	Prakiraan Capaian Target RKPD Tahun 2022	Capaian Kinerja dan Kerangka Pendanaan						Kelompok Sasaran	Prakiraan Maju Rencana Tahun 2024		Perangkat Daerah Penanggung Jawab
						Target 2023	Pagu Indikatif	Lokasi	Sumber Dana	Prioritas			Target	Pagu Indikatif	
										Nasional	Daerah				
1.01.02.2.02.09	Pembangunan Rumah Dinas Kepala Sekolah/Guru/Penjaga Sekolah	Jumlah Rumah Dinas Kepala Sekolah, Guru, Penjaga Sekolah yang Telah Dibangun				27 Unit	5,550,565,564	Kab. Konawe, Semua Kecamatan, Semua Kelurahan	DAK Fisik-Bidang Pendidikan-Reguler-SMP		1. MENINGKATKAN KAPASITAS INFRASTRUKTUR WILAYAH UNTUK Mendukung AKTIFITAS SOSIAL DAN PEREKONOMIAN MASYARAKAT.	DINAS PENDIDIKAN DAN KEBUDAYAAN	27 Unit	5,550,565,564	DINAS PENDIDIKAN DAN KEBUDAYAAN
1.01.02.2.02.13	Rehabilitasi Sedang/Berat Gedung Sekolah	Jumlah Gedung Sekolah yang Direhabilitasi Sedang/Berat				34 Unit	1,623,122,000	Kab. Konawe, Semua Kecamatan, Semua Kelurahan	DAK Fisik-Bidang Pendidikan-Reguler-SMP	Memperkuat Infrastruktur Untuk Mendukung Pengembangan Ekonomi Dan Pelayanan Dasar	3. MENINGKATKAN KUALITAS PELAYANAN PUBLIK YANG BERBASIS PEMANFAATAN TEKNOLOGI INFORMASI.	DINAS PENDIDIKAN DAN KEBUDAYAAN	34 Unit	1,623,122,000	DINAS PENDIDIKAN DAN KEBUDAYAAN
1.01.02.2.02.14	Rehabilitasi Sedang/Berat Ruang Kelas Sekolah	Jumlah Ruang kelas sekolah yang Telah Direhabilitasi Sedang/Berat				30 Ruang	27,929,991,698	Kab. Konawe, Semua Kecamatan, Semua Kelurahan	DAK Fisik-Bidang Pendidikan-Reguler-SMP		1. MENINGKATKAN KAPASITAS INFRASTRUKTUR WILAYAH UNTUK Mendukung AKTIFITAS SOSIAL DAN PEREKONOMIAN MASYARAKAT.	DINAS PENDIDIKAN DAN KEBUDAYAAN	30 Ruang	27,929,991,698	DINAS PENDIDIKAN DAN KEBUDAYAAN
1.01.02.2.02.18	Rehabilitasi Sedang/Berat Laboratorium	Jumlah Laboratorium yang Telah Direhabilitasi Sedang/Berat				5 Ruang	17,165,678,553	Kab. Konawe, Semua Kecamatan, Semua Kelurahan	DAK Fisik-Bidang Pendidikan-Reguler-SMP	Memperkuat Infrastruktur Untuk Mendukung Pengembangan Ekonomi Dan Pelayanan Dasar	3. MENINGKATKAN KUALITAS PELAYANAN PUBLIK YANG BERBASIS PEMANFAATAN TEKNOLOGI INFORMASI.	DINAS PENDIDIKAN DAN KEBUDAYAAN	5 Ruang	17,165,678,553	DINAS PENDIDIKAN DAN KEBUDAYAAN
1.01.02.2.02.21	Rehabilitasi Sedang/Berat Rumah Dinas Kepala Sekolah/Guru/Penjaga Sekolah	Jumlah Rumah Dinas Kepala Sekolah/Guru/Penjaga Sekolah yang Telah Direhabilitasi Sedang/Berat				6 Unit	146,000,000	Kab. Konawe, Semua Kecamatan, Semua Kelurahan	DAK Fisik-Bidang Pendidikan-Reguler-SMP	Memperkuat Infrastruktur Untuk Mendukung Pengembangan Ekonomi Dan Pelayanan Dasar	3. MENINGKATKAN KUALITAS PELAYANAN PUBLIK YANG BERBASIS PEMANFAATAN TEKNOLOGI INFORMASI.	DINAS PENDIDIKAN DAN KEBUDAYAAN	6 Unit	146,000,000	DINAS PENDIDIKAN DAN KEBUDAYAAN
1.01.02.2.02.24	Rehabilitasi Sedang/Berat Sarana, Prasarana dan Utilitas Sekolah	Jumlah Sarana, Prasarana dan Utilitas Sekolah yang Telah Direhabilitasi Sedang/Berat				6 Unit	23,797,596,758	Kab. Konawe, Semua Kecamatan, Semua Kelurahan	DAK Fisik-Bidang Pendidikan-Reguler-SMP	Memperkuat Infrastruktur Untuk Mendukung Pengembangan Ekonomi Dan Pelayanan Dasar	3. MENINGKATKAN KUALITAS PELAYANAN PUBLIK YANG BERBASIS PEMANFAATAN TEKNOLOGI INFORMASI.	DINAS PENDIDIKAN DAN KEBUDAYAAN	6 Unit	23,797,596,758	DINAS PENDIDIKAN DAN KEBUDAYAAN
1.01.02.2.02.35	Pengadaan Alat Praktik dan Peraga Siswa	Jumlah Alat Praktik dan Peraga Siswa yang Tersedia				30 Paket	125,000,000	Kab. Konawe, Semua Kecamatan, Semua Kelurahan	DAK Fisik-Bidang Pendidikan-Reguler-SMP	Memperkuat Infrastruktur Untuk Mendukung Pengembangan Ekonomi Dan Pelayanan Dasar	3. MENINGKATKAN KUALITAS PELAYANAN PUBLIK YANG BERBASIS PEMANFAATAN TEKNOLOGI INFORMASI.	DINAS PENDIDIKAN DAN KEBUDAYAAN	30 Paket	125,000,000	DINAS PENDIDIKAN DAN KEBUDAYAAN

**Penetapan Rencana Kerja Pemerintah Daerah (RKPD)
Kabupaten Konawe
Tahun 2023**

Kode	Urusan/ Bidang Urusan/ Program/ Kegiatan/ Sub Kegiatan	Indikator Program/ Kegiatan/ Sub Kegiatan	Target Akhir Periode RPJMD	Realisasi Capaian RKPD Tahun 2021	Prakiraan Capaian Target RKPD Tahun 2022	Capaian Kinerja dan Kerangka Pendanaan						Kelompok Sasaran	Prakiraan Maju Rencana Tahun 2024		Perangkat Daerah Penanggung Jawab				
						Target 2023	Pagu Indikatif	Lokasi	Sumber Dana	Prioritas			Target	Pagu Indikatif					
										Nasional	Daerah								
1	01	02	2.02	36	Penyelenggaraan Proses Belajar dan Ujian bagi Peserta Didik	Jumlah Peserta Didik yang Mengikuti Proses Belajar dan Ujian				3.528 Peserta Didik	100,000,000	Kab. Konawe, Semua Kecamatan, Semua Kelurahan	Dana Transfer Umum-Dana Alokasi Umum	Memperkuat Infrastruktur Untuk Mendukung Pengembangan Ekonomi Dan Pelayanan Dasar	3. MENINGKATKAN KUALITAS PELAYANAN PUBLIK YANG BERBASIS PEMANFAATAN TEKNOLOGI INFORMASI.	DINAS PENDIDIKAN DAN KEBUDAYAAN	3.528 Peserta Didik	100,000,000	DINAS PENDIDIKAN DAN KEBUDAYAAN
1	01	02	2.02	38	Pembinaan Minat, Bakat dan Kreativitas Siswa	Jumlah Siswa yang Mengikuti Ajang Kompetisi/Lomba Akademik dan Non Akademik				800 Peserta Didik	80,000,000	Kab. Konawe, Semua Kecamatan, Semua Kelurahan	Dana Transfer Umum-Dana Alokasi Umum	Memperkuat Infrastruktur Untuk Mendukung Pengembangan Ekonomi Dan Pelayanan Dasar	3. MENINGKATKAN KUALITAS PELAYANAN PUBLIK YANG BERBASIS PEMANFAATAN TEKNOLOGI INFORMASI.	DINAS PENDIDIKAN DAN KEBUDAYAAN	800 Peserta Didik	80,000,000	DINAS PENDIDIKAN DAN KEBUDAYAAN
1	01	02	2.02	42	Pengelolaan Dana BOS Sekolah Menengah Pertama	Jumlah Sekolah Menengah pertama yang Mengelola Dana BOS				65 Satuan Pendidikan	12,528,000,000	Kab. Konawe, Semua Kecamatan, Semua Kelurahan	DAK Non Fisik-BOS Reguler	Memperkuat Infrastruktur Untuk Mendukung Pengembangan Ekonomi Dan Pelayanan Dasar	3. MENINGKATKAN KUALITAS PELAYANAN PUBLIK YANG BERBASIS PEMANFAATAN TEKNOLOGI INFORMASI.	DINAS PENDIDIKAN DAN KEBUDAYAAN	65 Satuan Pendidikan	12,528,000,000	DINAS PENDIDIKAN DAN KEBUDAYAAN
1	01	02	2.02	43	Peningkatan Kapasitas Pengelolaan Dana BOS Sekolah Menengah Pertama	Jumlah Tenaga yang Meningkatkan Kapasitasnya dalam Pengelolaan Dana BOS Sekolah Menengah Pertama				40 Orang	12,000,000	Kab. Konawe, Semua Kecamatan, Semua Kelurahan	Dana Transfer Umum-Dana Alokasi Umum	Memperkuat Infrastruktur Untuk Mendukung Pengembangan Ekonomi Dan Pelayanan Dasar	3. MENINGKATKAN KUALITAS PELAYANAN PUBLIK YANG BERBASIS PEMANFAATAN TEKNOLOGI INFORMASI.	DINAS PENDIDIKAN DAN KEBUDAYAAN	40 Orang	12,000,000	DINAS PENDIDIKAN DAN KEBUDAYAAN
1	01	02	2.03		Pengelolaan Pendidikan Anak Usia Dini (PAUD)	Jumlah Pengelolaan Satuan Pendidikan Anak Usia Dini (PAUD)	Sekolah		Sekolah	238 Sekolah	25,033,018,590						238 Sekolah	25,033,018,590	
1	01	02	2.03	02	Pembangunan Sarana, Prasarana dan Utilitas PAUD yang Telah Dibangun	Jumlah Sarana, Prasarana dan Utilitas PAUD yang Telah Dibangun				6 Unit	18,601,773,757	Kab. Konawe, Semua Kecamatan, Semua Kelurahan	DAK Fisik-Bidang Pendidikan-Reguler-PAUD	Memperkuat Infrastruktur Untuk Mendukung Pengembangan Ekonomi Dan Pelayanan Dasar	3. MENINGKATKAN KUALITAS PELAYANAN PUBLIK YANG BERBASIS PEMANFAATAN TEKNOLOGI INFORMASI.	DINAS PENDIDIKAN DAN KEBUDAYAAN	6 Unit	18,601,773,757	DINAS PENDIDIKAN DAN KEBUDAYAAN
1	01	02	2.03	10	Pengadaan Perlengkapan Siswa PAUD	Jumlah Perlengkapan Peserta Didik PAUD yang Tersedia				1 Paket	300,000,000	Kab. Konawe, Semua Kecamatan, Semua Kelurahan	Dana Transfer Umum-Dana Alokasi Umum	Memperkuat Infrastruktur Untuk Mendukung Pengembangan Ekonomi Dan Pelayanan Dasar	3. MENINGKATKAN KUALITAS PELAYANAN PUBLIK YANG BERBASIS PEMANFAATAN TEKNOLOGI INFORMASI.	DINAS PENDIDIKAN DAN KEBUDAYAAN	1 Paket	300,000,000	DINAS PENDIDIKAN DAN KEBUDAYAAN
1	01	02	2.03	12	Pengadaan Alat Praktik dan Peraga Siswa PAUD	Jumlah Alat Praktik dan Peraga PAUD yang Tersedia				12 Paket	178,919,500	Kab. Konawe, Semua Kecamatan, Semua Kelurahan	Dana Transfer Umum-Dana Alokasi Umum	Memperkuat Infrastruktur Untuk Mendukung Pengembangan Ekonomi Dan Pelayanan Dasar	3. MENINGKATKAN KUALITAS PELAYANAN PUBLIK YANG BERBASIS PEMANFAATAN TEKNOLOGI INFORMASI.	DINAS PENDIDIKAN DAN KEBUDAYAAN	12 Paket	178,919,500	DINAS PENDIDIKAN DAN KEBUDAYAAN

**Penetapan Rencana Kerja Pemerintah Daerah (RKPD)
Kabupaten Konawe
Tahun 2023**

Kode	Urusan/ Bidang Urusan/ Program/ Kegiatan/ Sub Kegiatan	Indikator Program/ Kegiatan/ Sub Kegiatan	Target Akhir Periode RPJMD	Realisasi Capaian RKPD Tahun 2021	Prakiraan Capaian Target RKPD Tahun 2022	Capaian Kinerja dan Kerangka Pendanaan						Kelompok Sasaran	Prakiraan Maju Rencana Tahun 2024		Perangkat Daerah Penanggung Jawab
						Target 2023	Pagu Indikatif	Lokasi	Sumber Dana	Prioritas			Target	Pagu Indikatif	
										Nasional	Daerah				
1.01.02.2.03.16	Pengembangan Karir Pendidik dan Tenaga Kependidikan pada Satuan Pendidikan PAUD	Jumlah Pendidik dan Tenaga Kependidikan yang Mendapatkan Fasilitas Kenaikan Pangkat/Golongan, Pemberian Promosi, Peningkatan Kompetensi dan Kualifikasi				30 Orang	60,000,000	Kab. Konawe, Semua Kecamatan, Semua Kelurahan	Dana Transfer Umum-Dana Alokasi Umum	Memperkuat Infrastruktur Untuk Mendukung Pengembangan Ekonomi Dan Pelayanan Dasar	3. MENINGKATKAN KUALITAS PELAYANAN PUBLIK YANG BERBASIS PEMANFAATAN TEKNOLOGI INFORMASI.	DINAS PENDIDIKAN DAN KEBUDAYAAN	30 Orang	60,000,000	DINAS PENDIDIKAN DAN KEBUDAYAAN
1.01.02.2.03.17	Pembinaan Kelembagaan dan Manajemen PAUD	Jumlah PAUD yang Dilaksanakan Pembinaan Kelembagaan dan Manajemen				20 Satuan Pendidikan	20,125,333	Kab. Konawe, Semua Kecamatan, Semua Kelurahan	Dana Transfer Umum-Dana Alokasi Umum	Memperkuat Infrastruktur Untuk Mendukung Pengembangan Ekonomi Dan Pelayanan Dasar	3. MENINGKATKAN KUALITAS PELAYANAN PUBLIK YANG BERBASIS PEMANFAATAN TEKNOLOGI INFORMASI.	DINAS PENDIDIKAN DAN KEBUDAYAAN	20 Satuan Pendidikan	20,125,333	DINAS PENDIDIKAN DAN KEBUDAYAAN
1.01.02.2.03.18	Pengelolaan Dana BOP PAUD	Jumlah PAUD yang Mengelola Dana BOP				238 Satuan Pendidikan	5,872,200,000	Kab. Konawe, Semua Kecamatan, Semua Kelurahan	DAK Non Fisik-BOP PAUD	Memperkuat Infrastruktur Untuk Mendukung Pengembangan Ekonomi Dan Pelayanan Dasar	3. MENINGKATKAN KUALITAS PELAYANAN PUBLIK YANG BERBASIS PEMANFAATAN TEKNOLOGI INFORMASI.	DINAS PENDIDIKAN DAN KEBUDAYAAN	238 Satuan Pendidikan	5,872,200,000	DINAS PENDIDIKAN DAN KEBUDAYAAN
1.01.02.2.04	Pengelolaan Pendidikan Nonformal/Kesetaraan	Jumlah Satuan Pendidikan Nonformal/Kesetaraan	Sekolah		Sekolah	36 Sekolah	2,882,230,342						36 Sekolah	2,882,230,342	
1.01.02.2.04.12	Penyelenggaraan Proses Belajar Nonformal/Kesetaraan	Jumlah Peserta Didik yang Mengikuti Proses Belajar				2500 Peserta Didik	148,230,342	Kab. Konawe, Semua Kecamatan, Semua Kelurahan	Dana Transfer Umum-Dana Alokasi Umum	Memperkuat Infrastruktur Untuk Mendukung Pengembangan Ekonomi Dan Pelayanan Dasar	3. MENINGKATKAN KUALITAS PELAYANAN PUBLIK YANG BERBASIS PEMANFAATAN TEKNOLOGI INFORMASI.	DINAS PENDIDIKAN DAN KEBUDAYAAN	2500 Peserta Didik	148,230,342	DINAS PENDIDIKAN DAN KEBUDAYAAN
1.01.02.2.04.13	Penyiapan dan Tindak Lanjut Evaluasi Satuan Pendidikan di Pendidikan Nonformal/Kesetaraan	Jumlah Satuan Pendidikan NonFormal/Kesetaraan Siap Dievaluasi dan Melaksanakan Rekomendasi				36 Satuan Pendidikan	18,000,000	Kab. Konawe, Semua Kecamatan, Semua Kelurahan	Dana Transfer Umum-Dana Alokasi Umum	Memperkuat Infrastruktur Untuk Mendukung Pengembangan Ekonomi Dan Pelayanan Dasar	3. MENINGKATKAN KUALITAS PELAYANAN PUBLIK YANG BERBASIS PEMANFAATAN TEKNOLOGI INFORMASI.	DINAS PENDIDIKAN DAN KEBUDAYAAN	36 Satuan Pendidikan	18,000,000	DINAS PENDIDIKAN DAN KEBUDAYAAN
1.01.02.2.04.17	Pengelolaan Dana BOP Sekolah Nonformal/Kesetaraan	Jumlah Sekolah Non Formal/Kesetaraan yang Mengelola Dana BOP				36 Satuan Pendidikan	2,716,000,000	Kab. Konawe, Semua Kecamatan, Semua Kelurahan	DAK Non Fisik-BOP Pendidikan Kesetaraan	Memperkuat Infrastruktur Untuk Mendukung Pengembangan Ekonomi Dan Pelayanan Dasar	3. MENINGKATKAN KUALITAS PELAYANAN PUBLIK YANG BERBASIS PEMANFAATAN TEKNOLOGI INFORMASI.	DINAS PENDIDIKAN DAN KEBUDAYAAN	36 Satuan Pendidikan	2,716,000,000	DINAS PENDIDIKAN DAN KEBUDAYAAN
1.01.03	PROGRAM PENGEMBANGAN KURIKULUM	PERSENTASE PENGEMBANGAN KURIKULUM PENDIDIKAN BERBASIS KEARIFAN LOKAL	%		%	65,00 %	47,017,000						65,00 %	47,017,000	
1.01.03.2.01	Penetapan Kurikulum Muatan Lokal Pendidikan Dasar	Jumlah Muatan Lokal Pendidikan Dasar yang telah disusun	Dokumen		Dokumen	1 Dokumen	47,017,000						1 Dokumen	47,017,000	

**Penetapan Rencana Kerja Pemerintah Daerah (RKPD)
Kabupaten Konawe
Tahun 2023**

Kode	Urusan/ Bidang Urusan/ Program/ Kegiatan/ Sub Kegiatan	Indikator Program/ Kegiatan/ Sub Kegiatan	Target Akhir Periode RPJMD	Realisasi Capaian RKPD Tahun 2021	Prakiraan Capaian Target RKPD Tahun 2022	Capaian Kinerja dan Kerangka Pendanaan						Kelompok Sasaran	Prakiraan Maju Rencana Tahun 2024		Perangkat Daerah Penanggung Jawab
						Target 2023	Pagu Indikatif	Lokasi	Sumber Dana	Prioritas			Target	Pagu Indikatif	
										Nasional	Daerah				
1.01.03.2.01.04	Pelatihan Penyusunan Kurikulum Muatan Lokal Pendidikan Dasar	Jumlah Penyusun Kurikulum Muatan Lokal Pendidikan Dasar yang Meningkatkan Kompetensinya				30 Orang	47,017,000	Kab. Konawe, Semua Kecamatan, Semua Kelurahan	Dana Transfer Umum-Dana Alokasi Umum	Memperkuat Infrastruktur Untuk Mendukung Pengembangan Ekonomi Dan Pelayanan Dasar	3. MENINGKATKAN KUALITAS PELAYANAN PUBLIK YANG BERBASIS PEMANFAATAN TEKNOLOGI INFORMASI.	DINAS PENDIDIKAN DAN KEBUDAYAAN	30 Orang	47,017,000	DINAS PENDIDIKAN DAN KEBUDAYAAN
1.01.04	PROGRAM PENDIDIK DAN TENAGA KEPENDIDIKAN	PERSENTASE PENDIDIK DAN TENAGA KEPENDIDIKAN PADA PENDIDIKAN DASAR	%		%	100,00 %	434,594,000						100,00 %	434,594,000	
1.01.04.2.01	Pemerataan Kuantitas dan Kualitas Pendidik dan Tenaga Kependidikan bagi Satuan Pendidikan Dasar, PAUD, dan Pendidikan Nonformal/Kesetaraan	Jumlah Pemerataan Pendidik dan Tenaga Kependidikan Pada Satuan Pendidikan	Orqng		Orqng	4138 Orqng	434,594,000						4138 Orqng	434,594,000	
1.01.04.2.01.01	Perhitungan dan Pemetaan Pendidik dan Tenaga Kependidikan Satuan Pendidikan Dasar, PAUD, dan Pendidikan Nonformal/Kesetaraan	Jumlah Dokumen Hasil Perhitungan dan Pemetaan Pendidik dan Tenaga Kependidikan Satuan Satuan Pendidikan Dasar, PAUD, dan Pendidikan Non Formal/Kesetaraan				2 Dokumen	200,000,000	Kab. Konawe, Semua Kecamatan, Semua Kelurahan	Dana Transfer Umum-Dana Alokasi Umum	Memperkuat Infrastruktur Untuk Mendukung Pengembangan Ekonomi Dan Pelayanan Dasar	3. MENINGKATKAN KUALITAS PELAYANAN PUBLIK YANG BERBASIS PEMANFAATAN TEKNOLOGI INFORMASI.	DINAS PENDIDIKAN DAN KEBUDAYAAN	2 Dokumen	200,000,000	DINAS PENDIDIKAN DAN KEBUDAYAAN
1.01.04.2.01.02	Penataan Pendistribusian Pendidik dan Tenaga Kependidikan bagi Satuan Pendidikan Dasar, PAUD, dan Pendidikan Nonformal/Kesetaraan	Jumlah Laporan Hasil Pelaksanaan Penataan Pendistribusian Pendidik dan Tenaga Kependidikan Satuan Pendidikan Dasar, PAUD, dan Pendidikan Non Formal/Kesetaraan				5 Laporan	234,594,000	Kab. Konawe, Semua Kecamatan, Semua Kelurahan	Dana Transfer Umum-Dana Alokasi Umum	Memperkuat Infrastruktur Untuk Mendukung Pengembangan Ekonomi Dan Pelayanan Dasar	3. MENINGKATKAN KUALITAS PELAYANAN PUBLIK YANG BERBASIS PEMANFAATAN TEKNOLOGI INFORMASI.	DINAS PENDIDIKAN DAN KEBUDAYAAN	5 Laporan	234,594,000	DINAS PENDIDIKAN DAN KEBUDAYAAN
1.01.05	PROGRAM PENGENDALIAN PERIZINAN PENDIDIKAN	PERSENTASE PENERBITAN IZIN PADA PENDIDIKAN DASAR	%		%	60,00 %	80,581,692						60,00 %	80,581,692	
1.01.05.2.02	Penerbitan Izin PAUD dan Pendidikan Nonformal yang Diselenggarakan oleh Masyarakat	Jumlah Sekolah PAUD, Pendidikan Nonformal yang mendapatkan Izin Operasional	Izin		Izin	129 Izin	80,581,692						129 Izin	80,581,692	
1.01.05.2.02.03	Pembinaan PAUD dan Pendidikan Nonformal yang Diselenggarakan oleh Masyarakat	Jumlah Dokumen Hasil Pembinaan PAUD dan Pendidikan Non Formal yang Diselenggarakan oleh Masyarakat				1 Dokumen	80,581,692	Kab. Konawe, Semua Kecamatan, Semua Kelurahan	Dana Transfer Umum-Dana Alokasi Umum	Memperkuat Infrastruktur Untuk Mendukung Pengembangan Ekonomi Dan Pelayanan Dasar	3. MENINGKATKAN KUALITAS PELAYANAN PUBLIK YANG BERBASIS PEMANFAATAN TEKNOLOGI INFORMASI.	DINAS PENDIDIKAN DAN KEBUDAYAAN	1 Dokumen	80,581,692	DINAS PENDIDIKAN DAN KEBUDAYAAN
2	URUSAN PEMERINTAHAN WAJIB YANG TIDAK BERKAITAN DENGAN PELAYANAN DASAR														
2.22	URUSAN PEMERINTAHAN BIDANG KEBUDAYAAN						562,046,189							562,046,189	
2.22.02	PROGRAM PENGEMBANGAN KEBUDAYAAN	PERSENTASE PENGEMBANGAN KEBUDAYAAN DAERAH	%		%	100,00 %	320,146,189						100,00 %	320,146,189	

**Penetapan Rencana Kerja Pemerintah Daerah (RKPD)
Kabupaten Konawe
Tahun 2023**

Kode	Urusan/ Bidang Urusan/ Program/ Kegiatan/ Sub Kegiatan	Indikator Program/ Kegiatan/ Sub Kegiatan	Target Akhir Periode RPJMD	Realisasi Capaian RKPD Tahun 2021	Prakiraan Capaian Target RKPD Tahun 2022	Capaian Kinerja dan Kerangka Pendanaan						Kelompok Sasaran	Prakiraan Maju Rencana Tahun 2024		Perangkat Daerah Penanggung Jawab
						Target 2023	Pagu Indikatif	Lokasi	Sumber Dana	Prioritas			Target	Pagu Indikatif	
										Nasional	Daerah				
2 22 02 2.01	Pengelolaan Kebudayaan yang Masyarakat Pelakunya dalam Daerah Kabupaten/Kota	Jumlah Kebudayaan Daerah yang dilaksanakan	Event		Event	10 Event	306,057,164						10 Event	306,057,164	
2 22 02 2.01 01	Pelindungan, Pengembangan, Pemanfaatan Objek Pemajuan Kebudayaan	Jumlah Objek Pemajuan Kebudayaan yang Dilakukan Pelindungan, Pengembangan, Pemanfaatan				7 Objek	200,478,200	Kab. Konawe, Semua Kecamatan, Semua Kelurahan	Dana Transfer Umum-Dana Alokasi Umum	Revolusi Mental dan Pembangunan Kebudayaan	3. MENINGKATKAN KUALITAS PELAYANAN PUBLIK YANG BERBASIS PEMANFAATAN TEKNOLOGI INFORMASI.	DINAS PENDIDIKAN DAN KEBUDAYAAN	7 Objek	200,478,200	DINAS PENDIDIKAN DAN KEBUDAYAAN
2 22 02 2.01 02	Pembinaan Sumber Daya Manusia, Lembaga, dan Pranata Kebudayaan	Jumlah Peserta Pembinaan Sumber Daya Manusia, Lembaga, dan Pranata Kebudayaan				145 Orang	105,578,964	Kab. Konawe, Semua Kecamatan, Semua Kelurahan	Dana Transfer Umum-Dana Alokasi Umum	Revolusi Mental dan Pembangunan Kebudayaan	3. MENINGKATKAN KUALITAS PELAYANAN PUBLIK YANG BERBASIS PEMANFAATAN TEKNOLOGI INFORMASI.	DINAS PENDIDIKAN DAN KEBUDAYAAN	145 Orang	105,578,964	DINAS PENDIDIKAN DAN KEBUDAYAAN
2 22 02 2.02	Pelestarian Kesenian Tradisional yang Masyarakat Pelakunya dalam Daerah Kabupaten/Kota	Jumlah Event Kesenian Tradisional	Event		Event	5 Event	14,089,025						5 Event	14,089,025	
2 22 02 2.02 01	Pelindungan, Pengembangan, Pemanfaatan Objek Pemajuan Tradisi Budaya	Jumlah Objek Pemajuan Tradisi Budaya yang Dilakukan Pelindungan, Pengembangan dan Pemanfaatan				2 Objek	14,089,025	Kab. Konawe, Semua Kecamatan, Semua Kelurahan	Dana Transfer Umum-Dana Alokasi Umum	Revolusi Mental dan Pembangunan Kebudayaan	3. MENINGKATKAN KUALITAS PELAYANAN PUBLIK YANG BERBASIS PEMANFAATAN TEKNOLOGI INFORMASI.	DINAS PENDIDIKAN DAN KEBUDAYAAN	2 Objek	14,089,025	DINAS PENDIDIKAN DAN KEBUDAYAAN
2 22 05	PROGRAM PELESTARIAN DAN PENGELOLAAN CAGAR BUDAYA	PERSENTASE CAGAR BUDAYA YANG DILESTARIKAN DAN DIKELOLA	%		%	100,00 %	241,900,000						100,00 %	241,900,000	
2 22 05 2.01	Penetapan Cagar Budaya Peringkat Kabupaten/Kota	Jumlah Penetapan Cagar Budaya	Situs		Situs	29 Situs	79,500,000						29 Situs	79,500,000	
2 22 05 2.01 02	Penetapan Cagar Budaya	Jumlah Objek Cagar Budaya yang Ditetapkan				15 Objek	79,500,000	Kab. Konawe, Semua Kecamatan, Semua Kelurahan	Dana Transfer Umum-Dana Alokasi Umum	Revolusi Mental dan Pembangunan Kebudayaan	3. MENINGKATKAN KUALITAS PELAYANAN PUBLIK YANG BERBASIS PEMANFAATAN TEKNOLOGI INFORMASI.	DINAS PENDIDIKAN DAN KEBUDAYAAN	15 Objek	79,500,000	DINAS PENDIDIKAN DAN KEBUDAYAAN
2 22 05 2.02	Pengelolaan Cagar Budaya Peringkat Kabupaten/Kota	Jumlah cagar budaya peringkat kabupaten/kota yang dikelola	Situs		Situs	8 Situs	162,400,000						8 Situs	162,400,000	
2 22 05 2.02 01	Pelindungan Cagar Budaya	Jumlah Objek Cagar Budaya yang Dilindungi				2 Objek	62,400,000	Kab. Konawe, Semua Kecamatan, Semua Kelurahan	Dana Transfer Umum-Dana Alokasi Umum	Revolusi Mental dan Pembangunan Kebudayaan	3. MENINGKATKAN KUALITAS PELAYANAN PUBLIK YANG BERBASIS PEMANFAATAN TEKNOLOGI INFORMASI.	DINAS PENDIDIKAN DAN KEBUDAYAAN	2 Objek	62,400,000	DINAS PENDIDIKAN DAN KEBUDAYAAN

**Penetapan Rencana Kerja Pemerintah Daerah (RKPD)
Kabupaten Konawe
Tahun 2023**

Kode	Urusan/ Bidang Urusan/ Program/ Kegiatan/ Sub Kegiatan	Indikator Program/ Kegiatan/ Sub Kegiatan	Target Akhir Periode RPJMD	Realisasi Capaian RKPD Tahun 2021	Prakiraan Capaian Target RKPD Tahun 2022	Capaian Kinerja dan Kerangka Pendanaan						Kelompok Sasaran	Prakiraan Maju Rencana Tahun 2024		Perangkat Daerah Penanggung Jawab	
						Target 2023	Pagu Indikatif	Lokasi	Sumber Dana	Prioritas			Target	Pagu Indikatif		
										Nasional	Daerah					
2	22 05 2.02 02	Pengembangan Cagar Budaya	Jumlah Objek Cagar Budaya yang Dikembangkan			2 Objek	100,000,000	Kab. Konawe, Semua Kecamatan, Semua Kelurahan	Dana Transfer Umum-Dana Alokasi Umum	Revolusi Mental dan Pembangunan Kebudayaan	3. MENINGKATKAN KUALITAS PELAYANAN PUBLIK YANG BERBASIS PEMANFAATAN TEKNOLOGI INFORMASI.	DINAS PENDIDIKAN DAN KEBUDAYAAN	2 Objek	100,000,000	DINAS PENDIDIKAN DAN KEBUDAYAAN	
1		URUSAN PEMERINTAHAN WAJIB YANG BERKAITAN DENGAN PELAYANAN DASAR														
1	02	URUSAN PEMERINTAHAN BIDANG KESEHATAN						150,143,390,452							150,143,390,452	
1	02 01	PROGRAM PENUNJANG URUSAN PEMERINTAHAN DAERAH KABUPATEN/KOTA	PERSENTASE PENUNJANG URUSAN PEMERINTAHAN DAERAH KABUPATEN/KOTA	%	%	100,00 %	52,609,992,969						100,00 %	52,609,992,969		
1	02 01 2.01	Perencanaan, Penganggaran, dan Evaluasi Kinerja Perangkat Daerah	Jumlah Dokumen Perencanaan, Penganggaran, dan Evaluasi Kinerja Perangkat Daerah	Dokumen	Dokumen	10 Dokumen	63,288,000						10 Dokumen	63,288,000		
1	02 01 2.01 01	Penyusunan Dokumen Perencanaan Perangkat Daerah	Jumlah Dokumen Perencanaan Perangkat Daerah			2 Dokumen	15,822,000	Kab. Konawe, Semua Kecamatan, Semua Kelurahan	Dana Transfer Umum-Dana Alokasi Umum	Meningkatkan Sumber Daya Manusia Yang Berkualitas Dan Berdaya Saing	3. MENINGKATKAN KUALITAS PELAYANAN PUBLIK YANG BERBASIS PEMANFAATAN TEKNOLOGI INFORMASI. 3. MENINGKATKAN KUALITAS PELAYANAN PUBLIK YANG BERBASIS PEMANFAATAN TEKNOLOGI INFORMASI.	DINAS KESEHATAN	2 Dokumen	15,822,000	DINAS KESEHATAN	

**Penetapan Rencana Kerja Pemerintah Daerah (RKPD)
Kabupaten Konawe
Tahun 2023**

Kode	Urusan/ Bidang Urusan/ Program/ Kegiatan/ Sub Kegiatan	Indikator Program/ Kegiatan/ Sub Kegiatan	Target Akhir Periode RPJMD	Realisasi Capaian RKPD Tahun 2021	Prakiraan Capaian Target RKPD Tahun 2022	Capaian Kinerja dan Kerangka Pendanaan						Kelompok Sasaran	Prakiraan Maju Rencana Tahun 2024		Perangkat Daerah Penanggung Jawab
						Target 2023	Pagu Indikatif	Lokasi	Sumber Dana	Prioritas			Target	Pagu Indikatif	
										Nasional	Daerah				
1.02.01.2.01.02	Koordinasi dan Penyusunan Dokumen RKA-SKPD	Jumlah Dokumen RKA- SKPD dan Laporan Hasil Koordinasi Penyusunan Dokumen RKA-SKPD				1 Dokumen	7,911,000	Kab. Konawe, Semua Kecamatan, Semua Kelurahan	Dana Transfer Umum-Dana Alokasi Umum	Meningkatkan Sumber Daya Manusia Yang Berkualitas Dan Berdaya Saing	1. MENINGKATKAN KAPASITAS INFRASTRUKTUR WILAYAH UNTUK MENDUKUNG AKTIFITAS SOSIAL DAN PEREKONOMIAN MASYARAKAT. 1. MENINGKATKAN KAPASITAS INFRASTRUKTUR WILAYAH UNTUK MENDUKUNG AKTIFITAS SOSIAL DAN PEREKONOMIAN MASYARAKAT. 1. MENINGKATKAN KAPASITAS INFRASTRUKTUR WILAYAH UNTUK MENDUKUNG AKTIFITAS SOSIAL DAN PEREKONOMIAN MASYARAKAT. 1. MENINGKATKAN KAPASITAS INFRASTRUKTUR WILAYAH UNTUK MENDUKUNG AKTIFITAS SOSIAL DAN PEREKONOMIAN MASYARAKAT.	DINAS KESEHATAN	1 Dokumen	7,911,000	DINAS KESEHATAN
1.02.01.2.01.03	Koordinasi dan Penyusunan Dokumen Perubahan RKA- SKPD	Jumlah Dokumen Perubahan RKA-SKPD dan Laporan Hasil Koordinasi Penyusunan Dokumen Perubahan RKA-SKPD				1 Dokumen	7,911,000	Kab. Konawe, Semua Kecamatan, Semua Kelurahan	Dana Transfer Umum-Dana Alokasi Umum	Meningkatkan Sumber Daya Manusia Yang Berkualitas Dan Berdaya Saing	1. MENINGKATKAN KAPASITAS INFRASTRUKTUR WILAYAH UNTUK MENDUKUNG AKTIFITAS SOSIAL DAN PEREKONOMIAN MASYARAKAT. 1. MENINGKATKAN KAPASITAS INFRASTRUKTUR WILAYAH UNTUK MENDUKUNG AKTIFITAS SOSIAL DAN PEREKONOMIAN MASYARAKAT.	DINAS KESEHATAN	1 Dokumen	7,911,000	DINAS KESEHATAN

**Penetapan Rencana Kerja Pemerintah Daerah (RKPD)
Kabupaten Konawe
Tahun 2023**

Kode	Urusan/ Bidang Urusan/ Program/ Kegiatan/ Sub Kegiatan	Indikator Program/ Kegiatan/ Sub Kegiatan	Target Akhir Periode RPJMD	Realisasi Capaian RKPD Tahun 2021	Prakiraan Capaian Target RKPD Tahun 2022	Capaian Kinerja dan Kerangka Pendanaan						Kelompok Sasaran	Prakiraan Maju Rencana Tahun 2024		Perangkat Daerah Penanggung Jawab
						Target 2023	Pagu Indikatif	Lokasi	Sumber Dana	Prioritas			Target	Pagu Indikatif	
										Nasional	Daerah				
1.02.01.2.01.04	Koordinasi dan Penyusunan DPA-SKPD	Jumlah Dokumen DPA- SKPD dan Laporan Hasil Koordinasi Penyusunan Dokumen DPA-SKPD				1 Dokumen	7,911,000	Kab. Konawe, Semua Kecamatan, Semua Kelurahan	Dana Transfer Umum-Dana Alokasi Umum	Meningkatkan Sumber Daya Manusia Yang Berkualitas Dan Berdaya Saing	1. MENINGKATKAN KAPASITAS INFRASTRUKTUR WILAYAH UNTUK MENDUKUNG AKTIFITAS SOSIAL DAN PEREKONOMIAN MASYARAKAT. 1. MENINGKATKAN KAPASITAS INFRASTRUKTUR WILAYAH UNTUK MENDUKUNG AKTIFITAS SOSIAL DAN PEREKONOMIAN MASYARAKAT.	DINAS KESEHATAN	1 Dokumen	7,911,000	DINAS KESEHATAN
1.02.01.2.01.05	Koordinasi dan Penyusunan Perubahan DPA- SKPD	Jumlah Dokumen Perubahan DPA-SKPD dan Laporan Hasil Koordinasi Penyusunan Dokumen Perubahan DPA-SKPD				1 Dokumen	7,911,000	Kab. Konawe, Semua Kecamatan, Semua Kelurahan	Dana Transfer Umum-Dana Alokasi Umum	Meningkatkan Sumber Daya Manusia Yang Berkualitas Dan Berdaya Saing	1. MENINGKATKAN KAPASITAS INFRASTRUKTUR WILAYAH UNTUK MENDUKUNG AKTIFITAS SOSIAL DAN PEREKONOMIAN MASYARAKAT. 1. MENINGKATKAN KAPASITAS INFRASTRUKTUR WILAYAH UNTUK MENDUKUNG AKTIFITAS SOSIAL DAN PEREKONOMIAN MASYARAKAT.	DINAS KESEHATAN	1 Dokumen	7,911,000	DINAS KESEHATAN
1.02.01.2.01.06	Koordinasi dan Penyusunan Laporan Capaian Kinerja dan Ikhtisar Realisasi Kinerja SKPD	Jumlah Laporan Capaian Kinerja dan Ikhtisar Realisasi Kinerja SKPD dan Laporan Hasil Koordinasi Penyusunan Laporan Capaian Kinerja dan Ikhtisar Realisasi Kinerja SKPD				1 Laporan	7,911,000	Kab. Konawe, Semua Kecamatan, Semua Kelurahan	Dana Transfer Umum-Dana Alokasi Umum	Meningkatkan Sumber Daya Manusia Yang Berkualitas Dan Berdaya Saing	1. MENINGKATKAN KAPASITAS INFRASTRUKTUR WILAYAH UNTUK MENDUKUNG AKTIFITAS SOSIAL DAN PEREKONOMIAN MASYARAKAT. 1. MENINGKATKAN KAPASITAS INFRASTRUKTUR WILAYAH UNTUK MENDUKUNG AKTIFITAS SOSIAL DAN PEREKONOMIAN MASYARAKAT.	DINAS KESEHATAN	1 Laporan	7,911,000	DINAS KESEHATAN

**Penetapan Rencana Kerja Pemerintah Daerah (RKPD)
Kabupaten Konawe
Tahun 2023**

Kode	Urusan/ Bidang Urusan/ Program/ Kegiatan/ Sub Kegiatan	Indikator Program/ Kegiatan/ Sub Kegiatan	Target Akhir Periode RPJMD	Realisasi Capaian RKPD Tahun 2021	Prakiraan Capaian Target RKPD Tahun 2022	Capaian Kinerja dan Kerangka Pendanaan						Kelompok Sasaran	Prakiraan Maju Rencana Tahun 2024		Perangkat Daerah Penanggung Jawab
						Target 2023	Pagu Indikatif	Lokasi	Sumber Dana	Prioritas			Target	Pagu Indikatif	
										Nasional	Daerah				
1.02.01.2.01.07	Evaluasi Kinerja Perangkat Daerah	Jumlah Laporan Evaluasi Kinerja Perangkat Daerah				3 Laporan	7,911,000	Kab. Konawe, Semua Kecamatan, Semua Kelurahan	Dana Transfer Umum-Dana Alokasi Umum	Meningkatkan Sumber Daya Manusia Yang Berkualitas Dan Berdaya Saing	1. MENINGKATKAN KAPASITAS INFRASTRUKTUR WILAYAH UNTUK Mendukung Aktifitas Sosial DAN PEREKONOMIAN MASYARAKAT. 1. MENINGKATKAN KAPASITAS INFRASTRUKTUR WILAYAH UNTUK Mendukung Aktifitas Sosial DAN PEREKONOMIAN MASYARAKAT.	DINAS KESEHATAN	3 Laporan	7,911,000	DINAS KESEHATAN
1.02.01.2.02	Administrasi Keuangan Perangkat Daerah	Jumlah Laporan Adminstrasi Keuangan Perangkat Daerah	Laporan		Laporan	19 Laporan	51,490,711,296						19 Laporan	51,490,711,296	
1.02.01.2.02.01	Penyediaan Gaji dan Tunjangan ASN	Jumlah Orang yang Menerima Gaji dan Tunjangan ASN				10710 Orang	bulan 51,366,423,296	Kab. Konawe, Semua Kecamatan, Semua Kelurahan	Dana Transfer Umum-Dana Alokasi Umum	Meningkatkan Sumber Daya Manusia Yang Berkualitas Dan Berdaya Saing	1. MENINGKATKAN KAPASITAS INFRASTRUKTUR WILAYAH UNTUK Mendukung Aktifitas Sosial DAN PEREKONOMIAN MASYARAKAT.	DINAS KESEHATAN	10710 Orang	bulan 51,366,423,296	DINAS KESEHATAN
1.02.01.2.02.02	Penyediaan Administrasi Pelaksanaan Tugas ASN	Jumlah Dokumen Hasil Penyediaan Administrasi Pelaksanaan Tugas ASN				1 Dokumen	6,676,000	Kab. Konawe, Semua Kecamatan, Semua Kelurahan	Dana Transfer Umum-Dana Alokasi Umum	Meningkatkan Sumber Daya Manusia Yang Berkualitas Dan Berdaya Saing	1. MENINGKATKAN KAPASITAS INFRASTRUKTUR WILAYAH UNTUK Mendukung Aktifitas Sosial DAN PEREKONOMIAN MASYARAKAT.	DINAS KESEHATAN	1 Dokumen	6,676,000	DINAS KESEHATAN
1.02.01.2.02.03	Pelaksanaan Penatausahaan dan Pengujian/Verifikasi Keuangan SKPD	Jumlah Dokumen Penatausahaan dan Pengujian/Verifikasi Keuangan SKPD				4 Dokumen	103,808,000	Kab. Konawe, Semua Kecamatan, Semua Kelurahan	Dana Transfer Umum-Dana Alokasi Umum	Meningkatkan Sumber Daya Manusia Yang Berkualitas Dan Berdaya Saing	1. MENINGKATKAN KAPASITAS INFRASTRUKTUR WILAYAH UNTUK Mendukung Aktifitas Sosial DAN PEREKONOMIAN MASYARAKAT.	DINAS KESEHATAN	4 Dokumen	103,808,000	DINAS KESEHATAN
1.02.01.2.02.05	Koordinasi dan Penyusunan Laporan Keuangan Akhir Tahun SKPD	Jumlah Laporan Keuangan Akhir Tahun SKPD dan Laporan Hasil Koordinasi Penyusunan Laporan Keuangan Akhir Tahun SKPD				1 Laporan	6,676,000	Kab. Konawe, Semua Kecamatan, Semua Kelurahan	Dana Transfer Umum-Dana Alokasi Umum	Meningkatkan Sumber Daya Manusia Yang Berkualitas Dan Berdaya Saing	1. MENINGKATKAN KAPASITAS INFRASTRUKTUR WILAYAH UNTUK Mendukung Aktifitas Sosial DAN PEREKONOMIAN MASYARAKAT.	DINAS KESEHATAN	1 Laporan	6,676,000	DINAS KESEHATAN

**Penetapan Rencana Kerja Pemerintah Daerah (RKPD)
Kabupaten Konawe
Tahun 2023**

Kode	Urusan/ Bidang Urusan/ Program/ Kegiatan/ Sub Kegiatan	Indikator Program/ Kegiatan/ Sub Kegiatan	Target Akhir Periode RPJMD	Realisasi Capaian RKPD Tahun 2021	Prakiraan Capaian Target RKPD Tahun 2022	Capaian Kinerja dan Kerangka Pendanaan						Kelompok Sasaran	Prakiraan Maju Rencana Tahun 2024		Perangkat Daerah Penanggung Jawab
						Target 2023	Pagu Indikatif	Lokasi	Sumber Dana	Prioritas			Target	Pagu Indikatif	
										Nasional	Daerah				
1.02.01.2.02.07	Koordinasi dan Penyusunan Laporan Keuangan Bulanan/ Triwulanan/ Semesteran SKPD	Jumlah Laporan Keuangan Bulanan/ Triwulanan/ Semesteran SKPD dan Laporan Koordinasi Penyusunan Laporan Keuangan Bulanan/Triwulanan/Semesteran SKPD				12 Laporan	7,128,000	Kab. Konawe, Semua Kecamatan, Semua Kelurahan	Dana Transfer Umum-Dana Alokasi Umum	Meningkatkan Sumber Daya Manusia Yang Berkualitas Dan Berdaya Saing	1. MENINGKATKAN KAPASITAS INFRASTRUKTUR WILAYAH UNTUK Mendukung Aktifitas Sosial Dan PEREKONOMIAN MASYARAKAT.	DINAS KESEHATAN	12 Laporan	7,128,000	DINAS KESEHATAN
1.02.01.2.05	Administrasi Kepegawaian Perangkat Daerah	Jumlah Pelaksanaan Administrasi Kepegawaian Perangkat Daerah	Bulan		Bulan	12 Bulan	37,812,500						12 Bulan	37,812,500	
1.02.01.2.05.02	Pengadaan Pakaian Dinas beserta Atribut Kelengkapannya	Jumlah Paket Pakaian Dinas beserta Atribut Kelengkapan				1 Paket	37,812,500	Kab. Konawe, Semua Kecamatan, Semua Kelurahan	Dana Transfer Umum-Dana Alokasi Umum	Meningkatkan Sumber Daya Manusia Yang Berkualitas Dan Berdaya Saing	3. MENINGKATKAN KUALITAS PELAYANAN PUBLIK YANG BERBASIS Pemanfaatan Teknologi Informasi.	DINAS KESEHATAN	1 Paket	37,812,500	DINAS KESEHATAN
1.02.01.2.06	Administrasi Umum Perangkat Daerah	Jumlah Pelaksanaan Administrasi Umum Perangkat Daerah	Bulan		Bulan	12 Bulan	419,641,173						12 Bulan	419,641,173	
1.02.01.2.06.02	Penyediaan Peralatan dan Perlengkapan Kantor	Jumlah Paket Peralatan dan Perlengkapan Kantor yang Disediakan				12 Paket	110,000,000		Dana Transfer Umum-Dana Alokasi Umum	Meningkatkan Sumber Daya Manusia Yang Berkualitas Dan Berdaya Saing	3. MENINGKATKAN KUALITAS PELAYANAN PUBLIK YANG BERBASIS Pemanfaatan Teknologi Informasi.	DINAS KESEHATAN	12 Paket	110,000,000	DINAS KESEHATAN
1.02.01.2.06.05	Penyediaan Barang Cetak dan Penggandaan	Jumlah Paket Barang Cetak dan Penggandaan yang Disediakan				2 Paket	67,061,173	Kab. Konawe, Semua Kecamatan, Semua Kelurahan	Dana Transfer Umum-Dana Alokasi Umum	Meningkatkan Sumber Daya Manusia Yang Berkualitas Dan Berdaya Saing	1. MENINGKATKAN KAPASITAS INFRASTRUKTUR WILAYAH UNTUK Mendukung Aktifitas Sosial Dan PEREKONOMIAN MASYARAKAT.	DINAS KESEHATAN	2 Paket	67,061,173	DINAS KESEHATAN
1.02.01.2.06.09	Penyelenggaraan Rapat Koordinasi dan Konsultasi SKPD	Jumlah Laporan Penyelenggaraan Rapat Koordinasi dan Konsultasi SKPD				4 Laporan	242,580,000	Kab. Konawe, Semua Kecamatan, Semua Kelurahan	Dana Transfer Umum-Dana Alokasi Umum	Meningkatkan Sumber Daya Manusia Yang Berkualitas Dan Berdaya Saing	1. MENINGKATKAN KAPASITAS INFRASTRUKTUR WILAYAH UNTUK Mendukung Aktifitas Sosial Dan PEREKONOMIAN MASYARAKAT.	DINAS KESEHATAN	4 Laporan	242,580,000	DINAS KESEHATAN
1.02.01.2.07	Pengadaan Barang Milik Daerah Penunjang Urusan Pemerintah Daerah	Jumlah Pengadaan Barang Milik Daerah Penunjang Urusan Pemerintah Daerah	Unit		Unit	20 Unit	45,000,000						20 Unit	45,000,000	

**Penetapan Rencana Kerja Pemerintah Daerah (RKPD)
Kabupaten Konawe
Tahun 2023**

Kode	Urusan/ Bidang Urusan/ Program/ Kegiatan/ Sub Kegiatan	Indikator Program/ Kegiatan/ Sub Kegiatan	Target Akhir Periode RPJMD	Realisasi Capaian RKPD Tahun 2021	Prakiraan Capaian Target RKPD Tahun 2022	Capaian Kinerja dan Kerangka Pendanaan						Kelompok Sasaran	Prakiraan Maju Rencana Tahun 2024		Perangkat Daerah Penanggung Jawab
						Target 2023	Pagu Indikatif	Lokasi	Sumber Dana	Prioritas			Target	Pagu Indikatif	
										Nasional	Daerah				
1.02.01.2.07.05	Pengadaan Mebel	Jumlah Paket Mebel yang Disediakan				14 Unit	15,000,000	Kab. Konawe, Semua Kecamatan, Semua Kelurahan	Dana Transfer Umum-Dana Alokasi Umum	Meningkatkan Sumber Daya Manusia Yang Berkualitas Dan Berdaya Saing	1. MENINGKATKAN KAPASITAS INFRASTRUKTUR WILAYAH UNTUK Mendukung Aktifitas Sosial Dan Perekonomian Masyarakat.	DINAS KESEHATAN	14 Unit	15,000,000	DINAS KESEHATAN
1.02.01.2.07.06	Pengadaan Peralatan dan Mesin Lainnya	Jumlah Unit Peralatan dan Mesin Lainnya yang Disediakan				3 Unit	30,000,000	Kab. Konawe, Semua Kecamatan, Semua Kelurahan	Dana Transfer Umum-Dana Alokasi Umum	Meningkatkan Sumber Daya Manusia Yang Berkualitas Dan Berdaya Saing	1. MENINGKATKAN KAPASITAS INFRASTRUKTUR WILAYAH UNTUK Mendukung Aktifitas Sosial Dan Perekonomian Masyarakat.	DINAS KESEHATAN	3 Unit	30,000,000	DINAS KESEHATAN
1.02.01.2.08	Penyediaan Jasa Penunjang Urusan Pemerintahan Daerah	Jasa Penunjang Urusan Pemerintahan Daerah	Bulan		Bulan	12 Bulan	450,000,000						12 Bulan	450,000,000	
1.02.01.2.08.02	Penyediaan Jasa Komunikasi, Sumber Daya Air dan Listrik	Jumlah Laporan Penyediaan Jasa Komunikasi, Sumber Daya Air dan Listrik yang Disediakan				12 Laporan	80,000,000	Kab. Konawe, Semua Kecamatan, Semua Kelurahan	Dana Transfer Umum-Dana Alokasi Umum	Meningkatkan Sumber Daya Manusia Yang Berkualitas Dan Berdaya Saing	1. MENINGKATKAN KAPASITAS INFRASTRUKTUR WILAYAH UNTUK Mendukung Aktifitas Sosial Dan Perekonomian Masyarakat.	DINAS KESEHATAN	12 Laporan	80,000,000	DINAS KESEHATAN
1.02.01.2.08.04	Penyediaan Jasa Pelayanan Umum Kantor	Jumlah Laporan Penyediaan Jasa Pelayanan Umum Kantor yang Disediakan				4 Laporan	370,000,000	Kab. Konawe, Semua Kecamatan, Semua Kelurahan	Dana Transfer Umum-Dana Alokasi Umum	Meningkatkan Sumber Daya Manusia Yang Berkualitas Dan Berdaya Saing	1. MENINGKATKAN KAPASITAS INFRASTRUKTUR WILAYAH UNTUK Mendukung Aktifitas Sosial Dan Perekonomian Masyarakat.	DINAS KESEHATAN	4 Laporan	370,000,000	DINAS KESEHATAN
1.02.01.2.09	Pemeliharaan Barang Milik Daerah Penunjang Urusan Pemerintahan Daerah	Jumlah Barang Milik Daerah Penunjang Urusan Pemerintahan Daerah yang di Pelihara	Unit		Unit	41 Unit	103,540,000						41 Unit	103,540,000	
1.02.01.2.09.01	Penyediaan Jasa Pemeliharaan, Biaya Pemeliharaan, dan Pajak Kendaraan Perorangan Dinas atau Kendaraan Dinas Jabatan	Jumlah Kendaraan Perorangan Dinas atau Kendaraan Dinas Jabatan yang Dipelihara dan dibayarkan Pajaknya				1 Unit	39,540,000	Kab. Konawe, Semua Kecamatan, Semua Kelurahan	Dana Transfer Umum-Dana Alokasi Umum	Meningkatkan Sumber Daya Manusia Yang Berkualitas Dan Berdaya Saing	1. MENINGKATKAN KAPASITAS INFRASTRUKTUR WILAYAH UNTUK Mendukung Aktifitas Sosial Dan Perekonomian Masyarakat.	DINAS KESEHATAN	1 Unit	39,540,000	DINAS KESEHATAN

**Penetapan Rencana Kerja Pemerintah Daerah (RKPD)
Kabupaten Konawe
Tahun 2023**

Kode	Urusan/ Bidang Urusan/ Program/ Kegiatan/ Sub Kegiatan	Indikator Program/ Kegiatan/ Sub Kegiatan	Target Akhir Periode RPJMD	Realisasi Capaian RKPD Tahun 2021	Prakiraan Capaian Target RKPD Tahun 2022	Capaian Kinerja dan Kerangka Pendanaan						Kelompok Sasaran	Prakiraan Maju Rencana Tahun 2024		Perangkat Daerah Penanggung Jawab
						Target 2023	Pagu Indikatif	Lokasi	Sumber Dana	Prioritas			Target	Pagu Indikatif	
										Nasional	Daerah				
1.02.01.2.09.02	Penyediaan Jasa Pemeliharaan, Biaya Pemeliharaan, Pajak dan Perizinan Kendaraan Dinas Operasional atau Lapangan	Jumlah Kendaraan Dinas Operasional atau Lapangan yang Dipelihara dan dibayarkan Pajak dan Perizinannya				4 Unit	14,000,000	Kab. Konawe, Semua Kecamatan, Semua Kelurahan	Dana Transfer Umum-Dana Alokasi Umum	Meningkatkan Sumber Daya Manusia Yang Berkualitas Dan Berdaya Saing	1. MENINGKATKAN KAPASITAS INFRASTRUKTUR WILAYAH UNTUK Mendukung AKTIFITAS SOSIAL DAN PEREKONOMIAN MASYARAKAT.	DINAS KESEHATAN	4 Unit	14,000,000	DINAS KESEHATAN
1.02.01.2.09.09	Pemeliharaan/Rehabilitasi Gedung Kantor dan Bangunan Lainnya	Jumlah Gedung Kantor dan Bangunan Lainnya yang Dipelihara/Direhabilitasi				1 Unit	50,000,000	Kab. Konawe, Semua Kecamatan, Semua Kelurahan	Dana Transfer Umum-Dana Alokasi Umum	Meningkatkan Sumber Daya Manusia Yang Berkualitas Dan Berdaya Saing	1. MENINGKATKAN KAPASITAS INFRASTRUKTUR WILAYAH UNTUK Mendukung AKTIFITAS SOSIAL DAN PEREKONOMIAN MASYARAKAT.	DINAS KESEHATAN	1 Unit	50,000,000	DINAS KESEHATAN
1.02.02	PROGRAM PEMENUHAN UPAYA KESEHATAN PERORANGAN DAN UPAYA KESEHATAN MASYARAKAT	CAKUPAN PELAYANAN KESEHATAN DASAR	Faskes		Faskes	29 Faskes	96,551,591,483						29 Faskes	96,551,591,483	
1.02.02.2.01	Penyediaan Fasilitas Pelayanan Kesehatan untuk UKM dan UKP Kewenangan Daerah Kabupaten/Kota	Jumlah Fasilitas Pelayanan Kesehatan untuk UKM dan UKP	FASKES		FASKES	29 FASKES	26,372,284,534						29 FASKES	26,372,284,534	
1.02.02.2.01.04	Pembangunan Rumah Dinas Tenaga Kesehatan	Jumlah Rumah Dinas Tenaga Kesehatan yang Dibangun				2 Unit	650,000,000	Kab. Konawe, Semua Kecamatan, Semua Kelurahan	Dana Transfer Umum-Dana Alokasi Umum	Memperkuat Infrastruktur Untuk Mendukung Pengembangan Ekonomi Dan Pelayanan Dasar	1. MENINGKATKAN KAPASITAS INFRASTRUKTUR WILAYAH UNTUK Mendukung AKTIFITAS SOSIAL DAN PEREKONOMIAN MASYARAKAT.	KABUPATEN KONAWA	2 Unit	650,000,000	DINAS KESEHATAN
1.02.02.2.01.09	Rehabilitasi dan Pemeliharaan Puskesmas	Jumlah Sarana, Prasarana dan Alat Kesehatan yang Telah Dilakukan Rehabilitasi dan Pemeliharaan Oleh Puskesmas				1 Unit	1,000,000,000	Kab. Konawe, Semua Kecamatan, Semua Kelurahan	Dana Transfer Khusus-Dana Alokasi Khusus Non Fisik	Memperkuat Infrastruktur Untuk Mendukung Pengembangan Ekonomi Dan Pelayanan Dasar	1. MENINGKATKAN KAPASITAS INFRASTRUKTUR WILAYAH UNTUK Mendukung AKTIFITAS SOSIAL DAN PEREKONOMIAN MASYARAKAT.	KABUPATEN KONAWA	1 Unit	1,000,000,000	DINAS KESEHATAN
1.02.02.2.01.10	Rehabilitasi dan Pemeliharaan Fasilitas Kesehatan Lainnya	Jumlah Sarana, Prasarana dan Alat Kesehatan yang Telah Dilakukan Rehabilitasi dan Pemeliharaan oleh Fasilitas Kesehatan Lainnya				5 Unit	550,000,000	Kab. Konawe, Semua Kecamatan, Semua Kelurahan	Dana Transfer Umum-Dana Alokasi Umum	Memperkuat Infrastruktur Untuk Mendukung Pengembangan Ekonomi Dan Pelayanan Dasar	1. MENINGKATKAN KAPASITAS INFRASTRUKTUR WILAYAH UNTUK Mendukung AKTIFITAS SOSIAL DAN PEREKONOMIAN MASYARAKAT.	KABUPATEN KONAWA	5 Unit	550,000,000	DINAS KESEHATAN

**Penetapan Rencana Kerja Pemerintah Daerah (RKPD)
Kabupaten Konawe
Tahun 2023**

Kode	Urusan/ Bidang Urusan/ Program/ Kegiatan/ Sub Kegiatan	Indikator Program/ Kegiatan/ Sub Kegiatan	Target Akhir Periode RPJMD	Realisasi Capaian RKPD Tahun 2021	Prakiraan Capaian Target RKPD Tahun 2022	Capaian Kinerja dan Kerangka Pendanaan						Kelompok Sasaran	Prakiraan Maju Rencana Tahun 2024		Perangkat Daerah Penanggung Jawab						
						Target 2023	Pagu Indikatif	Lokasi	Sumber Dana	Prioritas			Target	Pagu Indikatif							
										Nasional	Daerah										
1	02	02	2.01	13	Pengadaan Prasarana dan Pendukung Fasilitas Pelayanan Kesehatan	Jumlah Prasarana Fasilitas Pelayanan Kesehatan yang Disediakan					29 Unit	2,762,160,779	Kab. Konawe, Semua Kecamatan, Semua Kelurahan	DAK Fisik-Bidang Kesehatan dan KB-Reguler-Pelayanan Kesehatan Dasar	Memperkuat Infrastruktur Untuk Mendukung Pengembangan Ekonomi Dan Pelayanan Dasar	1. MENINGKATKAN KAPASITAS INFRASTRUKTUR WILAYAH UNTUK Mendukung AKTIFITAS SOSIAL DAN PEREKONOMIAN MASYARAKAT.	KABUPATEN KONAWA	29 Unit	2,762,160,779	DINAS KESEHATAN	
1	02	02	2.01	14	Pengadaan Alat Kesehatan/Alat Penunjang Medik Fasilitas Pelayanan Kesehatan	Jumlah Alat Kesehatan/Alat Penunjang Medik Fasilitas Pelayanan Kesehatan yang Disediakan					29 Unit	16,410,123,755	Kab. Konawe, Semua Kecamatan, Semua Kelurahan	DAK Fisik-Bidang Kesehatan dan KB-Reguler-Pelayanan Kesehatan Dasar	Memperkuat Infrastruktur Untuk Mendukung Pengembangan Ekonomi Dan Pelayanan Dasar	1. MENINGKATKAN KAPASITAS INFRASTRUKTUR WILAYAH UNTUK Mendukung AKTIFITAS SOSIAL DAN PEREKONOMIAN MASYARAKAT.	KABUPATEN KONAWA	29 Unit	16,410,123,755	DINAS KESEHATAN	
1	02	02	2.01	16	Pengadaan Obat, Vaksin	Jumlah Obat dan Vaksin yang Disediakan					1 Paket	4,000,000,000	Kab. Konawe, Semua Kecamatan, Semua Kelurahan	Dana Transfer Umum-Dana Alokasi Umum	Memperkuat Infrastruktur Untuk Mendukung Pengembangan Ekonomi Dan Pelayanan Dasar	1. MENINGKATKAN KAPASITAS INFRASTRUKTUR WILAYAH UNTUK Mendukung AKTIFITAS SOSIAL DAN PEREKONOMIAN MASYARAKAT.	KABUPATEN KONAWA	1 Paket	4,000,000,000	DINAS KESEHATAN	
1	02	02	2.01	17	Pengadaan Bahan Habis Pakai	Jumlah Bahan Habis Pakai yang Disediakan					1 Paket	1,000,000,000	Kab. Konawe, Semua Kecamatan, Semua Kelurahan	Dana Transfer Umum-Dana Alokasi Umum	Memperkuat Infrastruktur Untuk Mendukung Pengembangan Ekonomi Dan Pelayanan Dasar	1. MENINGKATKAN KAPASITAS INFRASTRUKTUR WILAYAH UNTUK Mendukung AKTIFITAS SOSIAL DAN PEREKONOMIAN MASYARAKAT.	KABUPATEN KONAWA	1 Paket	1,000,000,000	DINAS KESEHATAN	
1	02	02	2.02		Penyediaan Layanan Kesehatan untuk UKM dan UKP Rujukan Tingkat Daerah Kabupaten/Kota	Jumlah Layanan Kesehatan untuk UKM dan UKP Rujukan Tingkat Daerah Kabupaten/Kota	Faskes			Faskes	29 Faskes	69,999,306,949							29 Faskes	69,999,306,949	
1	02	02	2.02	01	Pengelolaan Pelayanan Kesehatan Ibu Hamil	Jumlah Ibu Hamil yang Mendapatkan Pelayanan Kesehatan Sesuai Standar					6516 Orang	15,000,000,000	Kab. Konawe, Semua Kecamatan, Semua Kelurahan	Dana Transfer Khusus-Dana Alokasi Khusus Non Fisik	Memperkuat Infrastruktur Untuk Mendukung Pengembangan Ekonomi Dan Pelayanan Dasar	1. MENINGKATKAN KAPASITAS INFRASTRUKTUR WILAYAH UNTUK Mendukung AKTIFITAS SOSIAL DAN PEREKONOMIAN MASYARAKAT.	Dinas Kesehatan	6516 Orang	15,000,000,000	DINAS KESEHATAN	

**Penetapan Rencana Kerja Pemerintah Daerah (RKPD)
Kabupaten Konawe
Tahun 2023**

Kode	Kode	Kode	Kode	Kode	Kode	Urusan/ Bidang Urusan/ Program/ Kegiatan/ Sub Kegiatan	Indikator Program/ Kegiatan/ Sub Kegiatan	Target Akhir Periode RPJMD	Realisasi Capaian RKPD Tahun 2021	Prakiraan Capaian Target RKPD Tahun 2022	Capaian Kinerja dan Kerangka Pendanaan					Kelompok Sasaran	Prakiraan Maju Rencana Tahun 2024		Perangkat Daerah Penanggung Jawab	
											Target 2023	Pagu Indikatif	Lokasi	Sumber Dana	Prioritas		Target	Pagu Indikatif		
															Nasional					Daerah
1	02	02	2.02	02		Pengelolaan Pelayanan Kesehatan Ibu Bersalin	Jumlah Ibu Bersalin yang Mendapatkan Pelayanan Kesehatan Sesuai Standar				6219 Orang	1,000,000,000	Kab. Konawe, Semua Kecamatan, Semua Kelurahan	Dana Transfer Khusus-Dana Alokasi Khusus Non Fisik	Memperkuat Infrastruktur Untuk Mendukung Pengembangan Ekonomi Dan Pelayanan Dasar	1. MENINGKATKAN KAPASITAS INFRASTRUKTUR WILAYAH UNTUK MENDUKUNG AKTIFITAS SOSIAL DAN PEREKONOMIAN MASYARAKAT.	Dinas Kesehatan	6219 Orang	1,000,000,000	DINAS KESEHATAN
1	02	02	2.02	03		Pengelolaan Pelayanan Kesehatan Bayi Baru Lahir	Jumlah Bayi Baru Lahir yang Mendapatkan Pelayanan Kesehatan Sesuai Standar				5924 Orang	200,000,000	Kab. Konawe, Semua Kecamatan, Semua Kelurahan	Dana Transfer Khusus-Dana Alokasi Khusus Non Fisik	Memperkuat Infrastruktur Untuk Mendukung Pengembangan Ekonomi Dan Pelayanan Dasar	1. MENINGKATKAN KAPASITAS INFRASTRUKTUR WILAYAH UNTUK MENDUKUNG AKTIFITAS SOSIAL DAN PEREKONOMIAN MASYARAKAT.	Dinas Kesehatan	5924 Orang	200,000,000	DINAS KESEHATAN
1	02	02	2.02	04		Pengelolaan Pelayanan Kesehatan Balita	Jumlah Balita yang Mendapatkan Pelayanan Kesehatan Sesuai Standar				29279 Orang	1,000,000,000	Kab. Konawe, Semua Kecamatan, Semua Kelurahan	Dana Transfer Khusus-Dana Alokasi Khusus Non Fisik	Memperkuat Infrastruktur Untuk Mendukung Pengembangan Ekonomi Dan Pelayanan Dasar	1. MENINGKATKAN KAPASITAS INFRASTRUKTUR WILAYAH UNTUK MENDUKUNG AKTIFITAS SOSIAL DAN PEREKONOMIAN MASYARAKAT.	Dinas Kesehatan	29279 Orang	1,000,000,000	DINAS KESEHATAN
1	02	02	2.02	05		Pengelolaan Pelayanan Kesehatan pada Usia Pendidikan Dasar	Jumlah Anak Usia Pendidikan Dasar yang Mendapatkan Pelayanan Kesehatan Sesuai Standar				13887 Orang	1,173,514,749	Kab. Konawe, Semua Kecamatan, Semua Kelurahan	Dana Transfer Khusus-Dana Alokasi Khusus Non Fisik	Memperkuat Infrastruktur Untuk Mendukung Pengembangan Ekonomi Dan Pelayanan Dasar	1. MENINGKATKAN KAPASITAS INFRASTRUKTUR WILAYAH UNTUK MENDUKUNG AKTIFITAS SOSIAL DAN PEREKONOMIAN MASYARAKAT.	Dinas Kesehatan	13887 Orang	1,173,514,749	DINAS KESEHATAN
1	02	02	2.02	06		Pengelolaan Pelayanan Kesehatan pada Usia Produktif	Jumlah Penduduk Usia Produktif yang Mendapatkan Pelayanan Kesehatan Sesuai Standar				203184 Orang	200,000,000	Kab. Konawe, Semua Kecamatan, Semua Kelurahan	Dana Transfer Khusus-Dana Alokasi Khusus Non Fisik	Memperkuat Infrastruktur Untuk Mendukung Pengembangan Ekonomi Dan Pelayanan Dasar	1. MENINGKATKAN KAPASITAS INFRASTRUKTUR WILAYAH UNTUK MENDUKUNG AKTIFITAS SOSIAL DAN PEREKONOMIAN MASYARAKAT.	Dinas Kesehatan	203184 Orang	200,000,000	DINAS KESEHATAN
1	02	02	2.02	07		Pengelolaan Pelayanan Kesehatan pada Usia Lanjut	Jumlah Penduduk Usia Lanjut yang Mendapatkan Pelayanan Kesehatan Sesuai Standar				236845 Orang	200,000,000	Kab. Konawe, Semua Kecamatan, Semua Kelurahan	Dana Transfer Khusus-Dana Alokasi Khusus Non Fisik	Memperkuat Infrastruktur Untuk Mendukung Pengembangan Ekonomi Dan Pelayanan Dasar	1. MENINGKATKAN KAPASITAS INFRASTRUKTUR WILAYAH UNTUK MENDUKUNG AKTIFITAS SOSIAL DAN PEREKONOMIAN MASYARAKAT.	Dinas Kesehatan	236845 Orang	200,000,000	DINAS KESEHATAN

**Penetapan Rencana Kerja Pemerintah Daerah (RKPD)
Kabupaten Konawe
Tahun 2023**

Kode	Urusan/ Bidang Urusan/ Program/ Kegiatan/ Sub Kegiatan	Indikator Program/ Kegiatan/ Sub Kegiatan	Target Akhir Periode RPJMD	Realisasi Capaian RKPD Tahun 2021	Prakiraan Capaian Target RKPD Tahun 2022	Capaian Kinerja dan Kerangka Pendanaan						Kelompok Sasaran	Prakiraan Maju Rencana Tahun 2024		Perangkat Daerah Penanggung Jawab
						Target 2023	Pagu Indikatif	Lokasi	Sumber Dana	Prioritas			Target	Pagu Indikatif	
										Nasional	Daerah				
1.02.02.2.02.08	Pengelolaan Pelayanan Kesehatan Penderita Hipertensi	Jumlah Penderita Hipertensi yang Mendapatkan Pelayanan Kesehatan Sesuai Standar				60950 Orang	55,000,000	Kab. Konawe, Semua Kecamatan, Semua Kelurahan	Dana Transfer Khusus-Dana Alokasi Khusus Non Fisik	Memperkuat Infrastruktur Untuk Mendukung Pengembangan Ekonomi Dan Pelayanan Dasar	1. MENINGKATKAN KAPASITAS INFRASTRUKTUR WILAYAH UNTUK Mendukung AKTIFITAS SOSIAL DAN PEREKONOMIAN MASYARAKAT.	Dinas Kesehatan	60950 Orang	55,000,000	DINAS KESEHATAN
1.02.02.2.02.09	Pengelolaan Pelayanan Kesehatan Penderita Diabetes Melitus	Jumlah Penderita Diabetes Melitus yang Mendapatkan Pelayanan Kesehatan Sesuai Standar				41079 Orang	55,000,000	Kab. Konawe, Semua Kecamatan, Semua Kelurahan	Dana Transfer Khusus-Dana Alokasi Khusus Non Fisik	Memperkuat Infrastruktur Untuk Mendukung Pengembangan Ekonomi Dan Pelayanan Dasar	1. MENINGKATKAN KAPASITAS INFRASTRUKTUR WILAYAH UNTUK Mendukung AKTIFITAS SOSIAL DAN PEREKONOMIAN MASYARAKAT.	Dinas Kesehatan	41079 Orang	55,000,000	DINAS KESEHATAN
1.02.02.2.02.10	Pengelolaan Pelayanan Kesehatan Orang dengan Gangguan Jiwa Berat	Jumlah Orang yang Mendapatkan Pelayanan Kesehatan Orang dengan Gangguan Jiwa Berat Sesuai Standar				277 Orang	55,000,000	Kab. Konawe, Semua Kecamatan, Semua Kelurahan	Dana Transfer Khusus-Dana Alokasi Khusus Non Fisik	Memperkuat Infrastruktur Untuk Mendukung Pengembangan Ekonomi Dan Pelayanan Dasar	1. MENINGKATKAN KAPASITAS INFRASTRUKTUR WILAYAH UNTUK Mendukung AKTIFITAS SOSIAL DAN PEREKONOMIAN MASYARAKAT.	Dinas Kesehatan	277 Orang	55,000,000	DINAS KESEHATAN
1.02.02.2.02.11	Pengelolaan Pelayanan Kesehatan Orang Terduga Tuberkulosis	Jumlah Orang Terduga Menderita Tuberkulosis yang Mendapatkan Pelayanan Sesuai Standar				201 Orang	344,000,000	Kab. Konawe, Semua Kecamatan, Semua Kelurahan	Dana Transfer Khusus-Dana Alokasi Khusus Non Fisik	Memperkuat Infrastruktur Untuk Mendukung Pengembangan Ekonomi Dan Pelayanan Dasar	1. MENINGKATKAN KAPASITAS INFRASTRUKTUR WILAYAH UNTUK Mendukung AKTIFITAS SOSIAL DAN PEREKONOMIAN MASYARAKAT.	Dinas Kesehatan	201 Orang	344,000,000	DINAS KESEHATAN
1.02.02.2.02.12	Pengelolaan Pelayanan Kesehatan Orang dengan Risiko Terinfeksi HIV	Jumlah Orang Terduga Menderita HIV yang Mendapatkan Pelayanan Sesuai Standar				6000 Orang	150,000,000	Kab. Konawe, Semua Kecamatan, Semua Kelurahan	Dana Transfer Khusus-Dana Alokasi Khusus Non Fisik	Memperkuat Infrastruktur Untuk Mendukung Pengembangan Ekonomi Dan Pelayanan Dasar	1. MENINGKATKAN KAPASITAS INFRASTRUKTUR WILAYAH UNTUK Mendukung AKTIFITAS SOSIAL DAN PEREKONOMIAN MASYARAKAT.	Dinas Kesehatan	6000 Orang	150,000,000	DINAS KESEHATAN
1.02.02.2.02.13	Pengelolaan Pelayanan Kesehatan bagi Penduduk pada Kondisi Kejadian Luar Biasa (KLB)	Jumlah Dokumen Hasil Pengelolaan Pelayanan Kesehatan bagi Penduduk pada Kondisi Kejadian Luar Biasa (KLB) Sesuai Standar				1 Dokumen	1,100,000,000	Kab. Konawe, Semua Kecamatan, Semua Kelurahan	Dana Transfer Khusus-Dana Alokasi Khusus Non Fisik	Memperkuat Infrastruktur Untuk Mendukung Pengembangan Ekonomi Dan Pelayanan Dasar	1. MENINGKATKAN KAPASITAS INFRASTRUKTUR WILAYAH UNTUK Mendukung AKTIFITAS SOSIAL DAN PEREKONOMIAN MASYARAKAT.	Dinas Kesehatan	1 Dokumen	1,100,000,000	DINAS KESEHATAN

**Penetapan Rencana Kerja Pemerintah Daerah (RKPD)
Kabupaten Konawe
Tahun 2023**

Kode	Urusan/ Bidang Urusan/ Program/ Kegiatan/ Sub Kegiatan	Indikator Program/ Kegiatan/ Sub Kegiatan	Target Akhir Periode RPJMD	Realisasi Capaian RKPD Tahun 2021	Prakiraan Capaian Target RKPD Tahun 2022	Capaian Kinerja dan Kerangka Pendanaan						Kelompok Sasaran	Prakiraan Maju Rencana Tahun 2024		Perangkat Daerah Penanggung Jawab
						Target 2023	Pagu Indikatif	Lokasi	Sumber Dana	Prioritas			Target	Pagu Indikatif	
										Nasional	Daerah				
1.02.02.2.02.15	Pengelolaan Pelayanan Kesehatan Gizi Masyarakat	Jumlah Dokumen Hasil Pengelolaan Pelayanan Kesehatan Gizi Masyarakat				1 Dokumen	2,500,000,000	Kab. Konawe, Semua Kecamatan, Semua Kelurahan	Dana Transfer Khusus-Dana Alokasi Khusus Non Fisik	Memperkuat Infrastruktur Untuk Mendukung Pengembangan Ekonomi Dan Pelayanan Dasar	1. MENINGKATKAN KAPASITAS INFRASTRUKTUR WILAYAH UNTUK MENDUKUNG AKTIFITAS SOSIAL DAN PEREKONOMIAN MASYARAKAT.	Dinas Kesehatan	1 Dokumen	2,500,000,000	DINAS KESEHATAN
1.02.02.2.02.16	Pengelolaan Pelayanan Kesehatan Kerja dan Olahraga	Jumlah Dokumen Hasil Pengelolaan Pelayanan Kesehatan Kerja dan Olahraga				1 Dokumen	150,000,000	Kab. Konawe, Semua Kecamatan, Semua Kelurahan	Dana Transfer Khusus-Dana Alokasi Khusus Non Fisik	Memperkuat Infrastruktur Untuk Mendukung Pengembangan Ekonomi Dan Pelayanan Dasar	1. MENINGKATKAN KAPASITAS INFRASTRUKTUR WILAYAH UNTUK MENDUKUNG AKTIFITAS SOSIAL DAN PEREKONOMIAN MASYARAKAT.	Dinas Kesehatan	1 Dokumen	150,000,000	DINAS KESEHATAN
1.02.02.2.02.17	Pengelolaan Pelayanan Kesehatan Lingkungan	Jumlah Dokumen Hasil Pengelolaan Pelayanan Kesehatan Lingkungan				1 Dokumen	250,000,000	Kab. Konawe, Semua Kecamatan, Semua Kelurahan	Dana Transfer Khusus-Dana Alokasi Khusus Non Fisik	Memperkuat Infrastruktur Untuk Mendukung Pengembangan Ekonomi Dan Pelayanan Dasar	1. MENINGKATKAN KAPASITAS INFRASTRUKTUR WILAYAH UNTUK MENDUKUNG AKTIFITAS SOSIAL DAN PEREKONOMIAN MASYARAKAT.	Dinas Kesehatan	1 Dokumen	250,000,000	DINAS KESEHATAN
1.02.02.2.02.18	Pengelolaan Pelayanan Promosi Kesehatan	Jumlah Dokumen Hasil Pengelolaan Pelayanan Promosi Kesehatan				1 Dokumen	330,000,000	Kab. Konawe, Semua Kecamatan, Semua Kelurahan	Dana Transfer Khusus-Dana Alokasi Khusus Non Fisik	Memperkuat Infrastruktur Untuk Mendukung Pengembangan Ekonomi Dan Pelayanan Dasar	1. MENINGKATKAN KAPASITAS INFRASTRUKTUR WILAYAH UNTUK MENDUKUNG AKTIFITAS SOSIAL DAN PEREKONOMIAN MASYARAKAT.	Dinas Kesehatan	1 Dokumen	330,000,000	DINAS KESEHATAN
1.02.02.2.02.20	Pengelolaan Surveilans Kesehatan	Jumlah Dokumen Hasil Pengelolaan Surveilans Kesehatan				1 Dokumen	120,000,000	Kab. Konawe, Semua Kecamatan, Semua Kelurahan	Dana Transfer Khusus-Dana Alokasi Khusus Non Fisik	Memperkuat Infrastruktur Untuk Mendukung Pengembangan Ekonomi Dan Pelayanan Dasar	1. MENINGKATKAN KAPASITAS INFRASTRUKTUR WILAYAH UNTUK MENDUKUNG AKTIFITAS SOSIAL DAN PEREKONOMIAN MASYARAKAT.	Dinas Kesehatan	1 Dokumen	120,000,000	DINAS KESEHATAN
1.02.02.2.02.21	Pengelolaan Pelayanan Kesehatan Orang dengan Masalah Kesehatan Jiwa (ODMK)	Jumlah Orang dengan Masalah Kejiwaan (ODMK) yang Mendapatkan Pelayanan Kesehatan				325 Orang	150,000,000	Kab. Konawe, Semua Kecamatan, Semua Kelurahan	Dana Transfer Khusus-Dana Alokasi Khusus Non Fisik	Memperkuat Infrastruktur Untuk Mendukung Pengembangan Ekonomi Dan Pelayanan Dasar	1. MENINGKATKAN KAPASITAS INFRASTRUKTUR WILAYAH UNTUK MENDUKUNG AKTIFITAS SOSIAL DAN PEREKONOMIAN MASYARAKAT.	Dinas Kesehatan	325 Orang	150,000,000	DINAS KESEHATAN

**Penetapan Rencana Kerja Pemerintah Daerah (RKPD)
Kabupaten Konawe
Tahun 2023**

Kode	Urusan/ Bidang Urusan/ Program/ Kegiatan/ Sub Kegiatan	Indikator Program/ Kegiatan/ Sub Kegiatan	Target Akhir Periode RPJMD	Realisasi Capaian RKPD Tahun 2021	Prakiraan Capaian Target RKPD Tahun 2022	Capaian Kinerja dan Kerangka Pendanaan						Kelompok Sasaran	Prakiraan Maju Rencana Tahun 2024		Perangkat Daerah Penanggung Jawab
						Target 2023	Pagu Indikatif	Lokasi	Sumber Dana	Prioritas			Target	Pagu Indikatif	
										Nasional	Daerah				
1.02.02.2.02.22	Pengelolaan Pelayanan Kesehatan Jiwa dan NAPZA	Jumlah Penyalahguna NAPZA yang Mendapatkan Pelayanan Kesehatan				300 Orang	150,000,000	Kab. Konawe, Semua Kecamatan, Semua Kelurahan	Dana Transfer Khusus-Dana Alokasi Khusus Non Fisik	Memperkuat Infrastruktur Untuk Mendukung Pengembangan Ekonomi Dan Pelayanan Dasar	1. MENINGKATKAN KAPASITAS INFRASTRUKTUR WILAYAH UNTUK MENDUKUNG AKTIFITAS SOSIAL DAN PEREKONOMIAN MASYARAKAT.	Dinas Kesehatan	300 Orang	150,000,000	DINAS KESEHATAN
1.02.02.2.02.23	Pengelolaan Upaya Kesehatan Khusus	Jumlah Dokumen Hasil Pengelolaan Pelayanan Kesehatan Khusus				1 Dokumen	300,000,000	Kab. Konawe, Semua Kecamatan, Semua Kelurahan	Dana Transfer Khusus-Dana Alokasi Khusus Non Fisik	Memperkuat Infrastruktur Untuk Mendukung Pengembangan Ekonomi Dan Pelayanan Dasar	1. MENINGKATKAN KAPASITAS INFRASTRUKTUR WILAYAH UNTUK MENDUKUNG AKTIFITAS SOSIAL DAN PEREKONOMIAN MASYARAKAT.	Dinas Kesehatan	1 Dokumen	300,000,000	DINAS KESEHATAN
1.02.02.2.02.25	Pelayanan Kesehatan Penyakit Menular dan Tidak Menular	Jumlah Dokumen Hasil Pelayanan Kesehatan Penyakit Menular dan Tidak Menular				1 Dokumen	5,000,000,000	Kab. Konawe, Semua Kecamatan, Semua Kelurahan	Dana Transfer Khusus-Dana Alokasi Khusus Non Fisik	Memperkuat Infrastruktur Untuk Mendukung Pengembangan Ekonomi Dan Pelayanan Dasar	1. MENINGKATKAN KAPASITAS INFRASTRUKTUR WILAYAH UNTUK MENDUKUNG AKTIFITAS SOSIAL DAN PEREKONOMIAN MASYARAKAT.	Dinas Kesehatan	1 Dokumen	5,000,000,000	DINAS KESEHATAN
1.02.02.2.02.26	Pengelolaan Jaminan Kesehatan Masyarakat	Jumlah Dokumen Hasil Pengelolaan Jaminan Kesehatan Masyarakat				1 Dokumen	2,511,667,200	Kab. Konawe, Semua Kecamatan, Semua Kelurahan	Dana Transfer Khusus-Dana Alokasi Khusus Non Fisik	Memperkuat Infrastruktur Untuk Mendukung Pengembangan Ekonomi Dan Pelayanan Dasar	1. MENINGKATKAN KAPASITAS INFRASTRUKTUR WILAYAH UNTUK MENDUKUNG AKTIFITAS SOSIAL DAN PEREKONOMIAN MASYARAKAT.	Dinas Kesehatan	1 Dokumen	2,511,667,200	DINAS KESEHATAN
1.02.02.2.02.28	Pengambilan dan Pengiriman Spesimen Penyakit Potensial KLB ke Laboratorium Rujukan/Nasional	Jumlah Spesimen Penyakit Potensial Kejadian Luar Biasa (KLB) ke Laboratorium Rujukan/Nasional yang Didistribusikan				1 Paket	75,000,000	Kab. Konawe, Semua Kecamatan, Semua Kelurahan	Dana Transfer Umum-Dana Alokasi Umum	Memperkuat Infrastruktur Untuk Mendukung Pengembangan Ekonomi Dan Pelayanan Dasar	1. MENINGKATKAN KAPASITAS INFRASTRUKTUR WILAYAH UNTUK MENDUKUNG AKTIFITAS SOSIAL DAN PEREKONOMIAN MASYARAKAT.	Dinas Kesehatan	1 Paket	75,000,000	DINAS KESEHATAN
1.02.02.2.02.33	Operasional Pelayanan Puskesmas	Jumlah Dokumen Operasional Pelayanan Puskesmas				29 Dokumen	33,000,000,000	Kab. Konawe, Semua Kecamatan, Semua Kelurahan	Dana Transfer Khusus-Dana Alokasi Khusus Non Fisik	Memperkuat Infrastruktur Untuk Mendukung Pengembangan Ekonomi Dan Pelayanan Dasar	1. MENINGKATKAN KAPASITAS INFRASTRUKTUR WILAYAH UNTUK MENDUKUNG AKTIFITAS SOSIAL DAN PEREKONOMIAN MASYARAKAT.	Dinas Kesehatan	29 Dokumen	33,000,000,000	DINAS KESEHATAN

**Penetapan Rencana Kerja Pemerintah Daerah (RKPD)
Kabupaten Konawe
Tahun 2023**

Kode	Urusan/ Bidang Urusan/ Program/ Kegiatan/ Sub Kegiatan	Indikator Program/ Kegiatan/ Sub Kegiatan	Target Akhir Periode RPJMD	Realisasi Capaian RKPD Tahun 2021	Prakiraan Capaian Target RKPD Tahun 2022	Capaian Kinerja dan Kerangka Pendanaan						Kelompok Sasaran	Prakiraan Maju Rencana Tahun 2024		Perangkat Daerah Penanggung Jawab						
						Target 2023	Pagu Indikatif	Lokasi	Sumber Dana	Prioritas			Target	Pagu Indikatif							
										Nasional	Daerah										
1	02	02	2.02	34	Operasional Pelayanan Fasilitas Kesehatan Lainnya	Jumlah Dokumen Operasional Pelayanan Fasilitas Kesehatan Lainnya					2 Dokumen	4,705,125,000	Kab. Konawe, Semua Kecamatan, Semua Kelurahan	DAK Non Fisik-PK2UKM	Memperkuat Infrastruktur Untuk Mendukung Pengembangan Ekonomi Dan Pelayanan Dasar	1. MENINGKATKAN KAPASITAS INFRASTRUKTUR WILAYAH UNTUK MENDUKUNG AKTIFITAS SOSIAL DAN PEREKONOMIAN MASYARAKAT.	Dinas Kesehatan	2 Dokumen	4,705,125,000	DINAS KESEHATAN	
1	02	02	2.02	35	Pelaksanaan Akreditasi Fasilitas Kesehatan di Kabupaten/Kota	Jumlah Fasilitas Kesehatan yang Terakreditasi di Kabupaten/Kota					20 Unit	150,000,000	Kab. Konawe, Semua Kecamatan, Semua Kelurahan	Dana Transfer Umum-Dana Alokasi Umum	Memperkuat Infrastruktur Untuk Mendukung Pengembangan Ekonomi Dan Pelayanan Dasar	1. MENINGKATKAN KAPASITAS INFRASTRUKTUR WILAYAH UNTUK MENDUKUNG AKTIFITAS SOSIAL DAN PEREKONOMIAN MASYARAKAT.	Dinas Kesehatan	20 Unit	150,000,000	DINAS KESEHATAN	
1	02	02	2.02	36	Investigasi Awal Kejadian Tidak Diharapkan (Kejadian Ikutan Pasca Imunisasi dan Pemberian Obat Massal)	Jumlah Laporan Hasil Investigasi Awal Kejadian Tidak Diharapkan (Kejadian Ikutan Pasca Imunisasi dan Pemberian Obat Massal)					1 Laporan	50,000,000	Kab. Konawe, Semua Kecamatan, Semua Kelurahan	Dana Transfer Khusus-Dana Alokasi Khusus Non Fisik	Memperkuat Infrastruktur Untuk Mendukung Pengembangan Ekonomi Dan Pelayanan Dasar	1. MENINGKATKAN KAPASITAS INFRASTRUKTUR WILAYAH UNTUK MENDUKUNG AKTIFITAS SOSIAL DAN PEREKONOMIAN MASYARAKAT.	Dinas Kesehatan	1 Laporan	50,000,000	DINAS KESEHATAN	
1	02	02	2.02	37	Pelaksanaan Kewaspadaan Dini dan Respon Wabah	Jumlah Dokumen Hasil Pelaksanaan Kewaspadaan Dini dan Respon Wabah					1 Dokumen	25,000,000	Kab. Konawe, Semua Kecamatan, Semua Kelurahan	Dana Transfer Khusus-Dana Alokasi Khusus Non Fisik	Memperkuat Infrastruktur Untuk Mendukung Pengembangan Ekonomi Dan Pelayanan Dasar	1. MENINGKATKAN KAPASITAS INFRASTRUKTUR WILAYAH UNTUK MENDUKUNG AKTIFITAS SOSIAL DAN PEREKONOMIAN MASYARAKAT.	Dinas Kesehatan	1 Dokumen	25,000,000	DINAS KESEHATAN	
1	02	02	2.03		Penyelenggaraan Sistem Informasi Kesehatan Secara Terintegrasi	Cakupan Sistem Informasi Kesehatan secara Terintegrasi	Faskes			Faskes	29 Faskes	30,000,000							29 Faskes	30,000,000	
1	02	02	2.03	02	Pengelolaan Sistem Informasi Kesehatan	Jumlah Dokumen Hasil Pengelolaan Sistem Informasi Kesehatan					1 Dokumen	30,000,000	Kab. Konawe, Semua Kecamatan, Semua Kelurahan	Dana Transfer Umum-Dana Alokasi Umum	Memperkuat Infrastruktur Untuk Mendukung Pengembangan Ekonomi Dan Pelayanan Dasar	1. MENINGKATKAN KAPASITAS INFRASTRUKTUR WILAYAH UNTUK MENDUKUNG AKTIFITAS SOSIAL DAN PEREKONOMIAN MASYARAKAT.	Dinas Kesehatan	1 Dokumen	30,000,000	DINAS KESEHATAN	
1	02	02	2.04		Penerbitan Izin Rumah Sakit Kelas C, D dan Fasilitas Pelayanan Kesehatan Tingkat Daerah Kabupaten/Kota	Jumlah Rumah Sakit Kelas C, D dan Fasilitas Pelayanan Kesehatan yang memiliki Izin	Unit			Unit	20 Unit	150,000,000							20 Unit	150,000,000	

**Penetapan Rencana Kerja Pemerintah Daerah (RKPD)
Kabupaten Konawe
Tahun 2023**

Kode	Urusan/ Bidang Urusan/ Program/ Kegiatan/ Sub Kegiatan	Indikator Program/ Kegiatan/ Sub Kegiatan	Target Akhir Periode RPJMD	Realisasi Capaian RKPD Tahun 2021	Prakiraan Capaian Target RKPD Tahun 2022	Capaian Kinerja dan Kerangka Pendanaan						Kelompok Sasaran	Prakiraan Maju Rencana Tahun 2024		Perangkat Daerah Penanggung Jawab
						Target 2023	Pagu Indikatif	Lokasi	Sumber Dana	Prioritas			Target	Pagu Indikatif	
										Nasional	Daerah				
1.02.02.2.04.03	Peningkatan Mutu Pelayanan Fasilitas Kesehatan	Jumlah Fasilitas Kesehatan yang Dilakukan Pengukuran Indikator Nasional Mutu (INM) Pelayanan kesehatan				20 Unit	150,000,000	Kab. Konawe, Semua Kecamatan, Semua Kelurahan	Dana Transfer Umum-Dana Alokasi Umum	Memperkuat Infrastruktur Untuk Mendukung Pengembangan Ekonomi Dan Pelayanan Dasar	1. MENINGKATKAN KAPASITAS INFRASTRUKTUR WILAYAH UNTUK Mendukung AKTIFITAS SOSIAL DAN PEREKONOMIAN MASYARAKAT.	Dinas Kesehatan	20 Unit	150,000,000	DINAS KESEHATAN
1.02.03	PROGRAM PENINGKATAN KAPASITAS SUMBER DAYA MANUSIA KESEHATAN	CAKUPAN LAYANAN KESEHATAN YANG SESUAI STANDAR	Faskes		Faskes	29 Faskes	375,000,000						29 Faskes	375,000,000	
1.02.03.2.01	Pemberian Izin Praktik Tenaga Kesehatan di Wilayah Kabupaten/Kota	Jumlah Tenaga Kesehatan yang Memiliki Izin Praktek	Nakes		Nakes	1400 Nakes	75,000,000						1400 Nakes	75,000,000	
1.02.03.2.01.02	Pembinaan dan Pengawasan Tenaga Kesehatan serta Tindak Lanjut Perizinan Praktik Tenaga Kesehatan	Jumlah Dokumen Hasil Pembinaan dan Pengawasan Tenaga Kesehatan serta Tindak Lanjut Perizinan Praktik Tenaga Kesehatan				1 Dokumen	75,000,000	Kab. Konawe, Semua Kecamatan, Semua Kelurahan	Dana Transfer Umum-Dana Alokasi Umum	Memperkuat Infrastruktur Untuk Mendukung Pengembangan Ekonomi Dan Pelayanan Dasar	1. MENINGKATKAN KAPASITAS INFRASTRUKTUR WILAYAH UNTUK Mendukung AKTIFITAS SOSIAL DAN PEREKONOMIAN MASYARAKAT.	Dinas Kesehatan	1 Dokumen	75,000,000	DINAS KESEHATAN
1.02.03.2.02	Perencanaan Kebutuhan dan Pendayagunaan Sumber Daya Manusia Kesehatan untuk UKP dan UKM di Wilayah Kabupaten/Kota	Jumlah Kebutuhan dan Pendayagunaan Sumberdaya Manusia Kesehatan untuk UKP dan UKM	Nakes		Nakes	1400 Nakes	100,000,000						1400 Nakes	100,000,000	
1.02.03.2.02.03	Pembinaan dan Pengawasan Sumber Daya Manusia Kesehatan	Jumlah Dokumen Hasil Pembinaan dan Pengawasan Sumber Daya Manusia Kesehatan				1 Dokumen	100,000,000	Kab. Konawe, Semua Kecamatan, Semua Kelurahan	Dana Transfer Umum-Dana Alokasi Umum	Memperkuat Infrastruktur Untuk Mendukung Pengembangan Ekonomi Dan Pelayanan Dasar	1. MENINGKATKAN KAPASITAS INFRASTRUKTUR WILAYAH UNTUK Mendukung AKTIFITAS SOSIAL DAN PEREKONOMIAN MASYARAKAT.	Dinas Kesehatan	1 Dokumen	100,000,000	DINAS KESEHATAN
1.02.03.2.03	Pengembangan Mutu dan Peningkatan Kompetensi Teknis Sumber Daya Manusia Kesehatan Tingkat Daerah Kabupaten/Kota	Jumlah Sumber Daya Manusia Kesehatan yang memiliki Kompetensi Teknis	Nakes		Nakes	1450 Nakes	200,000,000						1450 Nakes	200,000,000	
1.02.03.2.03.01	Pengembangan Mutu dan Peningkatan Kompetensi Teknis Sumber Daya Manusia Kesehatan Tingkat Daerah Kabupaten/Kota	Jumlah Sumber Daya Manusia Kesehatan Tingkat Daerah Kabupaten/Kota yang Ditingkatkan Mutu dan Kompetensinya				1450 Orang	200,000,000	Kab. Konawe, Semua Kecamatan, Semua Kelurahan	Dana Transfer Umum-Dana Alokasi Umum	Memperkuat Infrastruktur Untuk Mendukung Pengembangan Ekonomi Dan Pelayanan Dasar		Dinas Kesehatan	1450 Orang	200,000,000	DINAS KESEHATAN
1.02.04	PROGRAM SEDIAAN FARMASI, ALAT KESEHATAN DAN MAKANAN MINUMAN	CAKUPAN SEDIAAN FARMASI, ALAT KESEHATAN DAN MAKANAN MINUMAN	Faskes		Faskes	29 Faskes	325,000,000						29 Faskes	325,000,000	

**Penetapan Rencana Kerja Pemerintah Daerah (RKPD)
Kabupaten Konawe
Tahun 2023**

Kode	Urusan/ Bidang Urusan/ Program/ Kegiatan/ Sub Kegiatan	Indikator Program/ Kegiatan/ Sub Kegiatan	Target Akhir Periode RPJMD	Realisasi Capaian RKPD Tahun 2021	Prakiraan Capaian Target RKPD Tahun 2022	Capaian Kinerja dan Kerangka Pendanaan						Kelompok Sasaran	Prakiraan Maju Rencana Tahun 2024		Perangkat Daerah Penanggung Jawab
						Target 2023	Pagu Indikatif	Lokasi	Sumber Dana	Prioritas			Target	Pagu Indikatif	
										Nasional	Daerah				
1 02 04 2.01	Pemberian Izin Apotek, Toko Obat, Toko Alat Kesehatan dan Optikal, Usaha Mikro Obat Tradisional (UMOT)	Jumlah Apotek, Toko Obat, Toko Alat Kesehatan dan Optikal, Usaha Mikro Obat Tradisional (UMOT) yang memiliki Izin	Izin		Izin	80 Izin	175,000,000						80 Izin	175,000,000	
1 02 04 2.01 01	Pengendalian dan Pengawasan serta Tindak Lanjut Pengawasan Perizinan Apotek, Toko Obat, Toko Alat Kesehatan, dan Optikal, Usaha Mikro Obat Tradisional (UMOT)	Jumlah Dokumen Hasil Pengendalian dan Pengawasan serta Tindak Lanjut Pengawasan Perizinan Apotek, Toko Obat, Toko Alat Kesehatan, dan Optikal, Usaha Mikro Obat Tradisional (UMOT)				80 Dokumen	75,000,000	Kab. Konawe, Semua Kecamatan, Semua Kelurahan	Dana Transfer Umum-Dana Alokasi Umum	Memperkuat Infrastruktur Untuk Mendukung Pengembangan Ekonomi Dan Pelayanan Dasar	1. MENINGKATKAN KAPASITAS INFRASTRUKTUR WILAYAH UNTUK Mendukung AKTIFITAS SOSIAL DAN PEREKONOMIAN MASYARAKAT.	Dinas Kesehatan	80 Dokumen	75,000,000	DINAS KESEHATAN
1 02 04 2.01 02	Penyediaan dan Pengelolaan Data Perizinan dan Tindak Lanjut Pengawasan Izin Apotek, Toko Obat, Toko Alat Kesehatan, dan Optikal, Usaha Mikro Obat Tradisional (UMOT)	Jumlah Apotek, Toko Obat, Toko Alat Kesehatan, dan Optikal, Usaha Mikro Obat Tradisional (UMOT) yang Dikendalikan dan Diawasi dalam rangka Penerbitan dan Tindak Lanjut Penerbitan Izin Apotek, Toko Obat, Toko Alat Kesehatan, dan Optikal, Usaha Mikro Obat Tradisional (UMOT)				80 Sarana	50,000,000	Kab. Konawe, Semua Kecamatan, Semua Kelurahan	Dana Transfer Umum-Dana Alokasi Umum	Memperkuat Infrastruktur Untuk Mendukung Pengembangan Ekonomi Dan Pelayanan Dasar	1. MENINGKATKAN KAPASITAS INFRASTRUKTUR WILAYAH UNTUK Mendukung AKTIFITAS SOSIAL DAN PEREKONOMIAN MASYARAKAT.	Dinas Kesehatan	80 Sarana	50,000,000	DINAS KESEHATAN
1 02 04 2.01 03	Fasilitasi Pemenuhan Komitmen Izin Apotek, Toko Obat, Toko Alat Kesehatan, dan Optikal, Usaha Mikro Obat Tradisional (UMOT)	Jumlah Apotek, Toko Obat, Toko Alat Kesehatan, dan Optikal, Usaha Mikro Obat Tradisional (UMOT) yang Memenuhi Komitmen Izin				80 Sarana	50,000,000	Kab. Konawe, Semua Kecamatan, Semua Kelurahan	Dana Transfer Umum-Dana Alokasi Umum	Memperkuat Infrastruktur Untuk Mendukung Pengembangan Ekonomi Dan Pelayanan Dasar	1. MENINGKATKAN KAPASITAS INFRASTRUKTUR WILAYAH UNTUK Mendukung AKTIFITAS SOSIAL DAN PEREKONOMIAN MASYARAKAT.	Dinas Kesehatan	80 Sarana	50,000,000	DINAS KESEHATAN
1 02 04 2.03	Penerbitan Sertifikat Produksi Pangan Industri Rumah Tangga dan Nomor P-IRT sebagai Izin Produksi, untuk Produk Makanan Minuman Tertentu yang Dapat Diproduksi oleh Industri Rumah Tangga	Jumlah Industri Rumah tangga yang memiliki sertifikat produksi pangan industri	PIRT		PIRT	35 PIRT	50,000,000						35 PIRT	50,000,000	

**Penetapan Rencana Kerja Pemerintah Daerah (RKPD)
Kabupaten Konawe
Tahun 2023**

Kode	Urusan/ Bidang Urusan/ Program/ Kegiatan/ Sub Kegiatan	Indikator Program/ Kegiatan/ Sub Kegiatan	Target Akhir Periode RPJMD	Realisasi Capaian RKPD Tahun 2021	Prakiraan Capaian Target RKPD Tahun 2022	Capaian Kinerja dan Kerangka Pendanaan						Kelompok Sasaran	Prakiraan Maju Rencana Tahun 2024		Perangkat Daerah Penanggung Jawab
						Target 2023	Pagu Indikatif	Lokasi	Sumber Dana	Prioritas			Target	Pagu Indikatif	
										Nasional	Daerah				
1.02.04.2.03.01	Pengendalian dan Pengawasan serta Tindak Lanjut Pengawasan Sertifikat Produksi Pangan Industri Rumah Tangga dan Nomor P-IRT sebagai Izin Produksi, untuk Produk Makanan Minuman Tertentu yang Dapat Diproduksi oleh Industri Rumah Tangga	Jumlah Dokumen Hasil Pengendalian dan Pengawasan serta Tindak Lanjut Pengawasan Sertifikat Produksi Pangan Industri Rumah Tangga dan Nomor P-IRT sebagai Izin Produksi, untuk Produk Makanan Minuman Tertentu yang Dapat Diproduksi oleh Industri Rumah Tangga				35 Dokumen	50,000,000	Kab. Konawe, Semua Kecamatan, Semua Kelurahan	Dana Transfer Umum-Dana Alokasi Umum	Memperkuat Infrastruktur Untuk Mendukung Pengembangan Ekonomi Dan Pelayanan Dasar	1. MENINGKATKAN KAPASITAS INFRASTRUKTUR WILAYAH UNTUK MENDUKUNG AKTIFITAS SOSIAL DAN PEREKONOMIAN MASYARAKAT.	Dinas Kesehatan	35 Dokumen	50,000,000	DINAS KESEHATAN
1.02.04.2.06	Pemeriksaan dan Tindak Lanjut Hasil Pemeriksaan Post Market pada Produksi dan Produk Makanan Minuman Industri Rumah Tangga	Jumlah Pemeriksaan dan Tindak Lanjut Hasil Pemeriksaan Post Market pada Produksi dan Produk Makanan Minuman Industri Rumah Tangga	Post Market		Post Market	35 Post Market	100,000,000						35 Post Market	100,000,000	
1.02.04.2.06.01	Pemeriksaan Post Market pada Produk Makanan-Minuman Industri Rumah Tangga yang Beredar dan Pengawasan serta Tindak Lanjut Pengawasan	Jumlah Produk dan Sarana Produksi Makanan-Minuman Industri Rumah Tangga Beredar yang Dilakukan Pemeriksaan Post Market dalam rangka Tindak Lanjut Pengawasan				35 Unit	50,000,000	Kab. Konawe, Semua Kecamatan, Semua Kelurahan	Dana Transfer Umum-Dana Alokasi Umum	Memperkuat Infrastruktur Untuk Mendukung Pengembangan Ekonomi Dan Pelayanan Dasar	1. MENINGKATKAN KAPASITAS INFRASTRUKTUR WILAYAH UNTUK MENDUKUNG AKTIFITAS SOSIAL DAN PEREKONOMIAN MASYARAKAT.	Dinas Kesehatan	35 Unit	50,000,000	DINAS KESEHATAN
1.02.04.2.06.02	Penyediaan dan Pengelolaan Data Tindak Lanjut Pengawasan Perizinan Industri Rumah Tangga	Jumlah Data Perizinan Industri Rumah Tangga yang Dikelola dalam rangka Tindak Lanjut Pengawasan				35 Dokumen	50,000,000	Kab. Konawe, Semua Kecamatan, Semua Kelurahan	Dana Transfer Umum-Dana Alokasi Umum	Memperkuat Infrastruktur Untuk Mendukung Pengembangan Ekonomi Dan Pelayanan Dasar	1. MENINGKATKAN KAPASITAS INFRASTRUKTUR WILAYAH UNTUK MENDUKUNG AKTIFITAS SOSIAL DAN PEREKONOMIAN MASYARAKAT.	Dinas Kesehatan	35 Dokumen	50,000,000	DINAS KESEHATAN
1.02.05	PROGRAM PEMBERDAYAAN MASYARAKAT BIDANG KESEHATAN	CAKUPAN MASYARAKAT BERPRILAKU MASYARAKAT HIDUP BERSIH DAN SEHAT	Kecamatan		Kecamatan	29 Kecamatan	281,806,000						29 Kecamatan	281,806,000	
1.02.05.2.01	Advokasi, Pemberdayaan, Kemitraan, Peningkatan Peran serta Masyarakat dan Lintas Sektor Tingkat Daerah Kabupaten/Kota	Cakupan Advokasi, Pemberdayaan, Kemitraan, Peningkatan Peran serta Masyarakat dan Lintas Sektor	Kecamatan		Kecamatan	29 Kecamatan	150,000,000						29 Kecamatan	150,000,000	

**Penetapan Rencana Kerja Pemerintah Daerah (RKPD)
Kabupaten Konawe
Tahun 2023**

Kode	Urusan/ Bidang Urusan/ Program/ Kegiatan/ Sub Kegiatan	Indikator Program/ Kegiatan/ Sub Kegiatan	Target Akhir Periode RPJMD	Realisasi Capaian RKPD Tahun 2021	Prakiraan Capaian Target RKPD Tahun 2022	Capaian Kinerja dan Kerangka Pendanaan						Kelompok Sasaran	Prakiraan Maju Rencana Tahun 2024		Perangkat Daerah Penanggung Jawab	
						Target 2023	Pagu Indikatif	Lokasi	Sumber Dana	Prioritas			Target	Pagu Indikatif		
										Nasional	Daerah					
1 02 05 2.01 01	Peningkatan Upaya Promosi Kesehatan, Advokasi, Kemitraan dan Pemberdayaan Masyarakat	Jumlah Dokumen Promosi Kesehatan, Advokasi, Kemitraan dan Pemberdayaan Masyarakat				1 Dokumen	150,000,000	Kab. Konawe, Semua Kecamatan, Semua Kelurahan	Dana Transfer Umum-Dana Alokasi Umum	Memperkuat Infrastruktur Untuk Mendukung Pengembangan Ekonomi Dan Pelayanan Dasar	1. MENINGKATKAN KAPASITAS INFRASTRUKTUR WILAYAH UNTUK Mendukung AKTIFITAS SOSIAL DAN PEREKONOMIAN MASYARAKAT.	Dinas kesehatan	1 Dokumen	150,000,000	DINAS KESEHATAN	
1 02 05 2.02	Pelaksanaan Sehat dalam rangka Promotif Preventif Tingkat Daerah Kabupaten/Kota	Jumlah Kecamatan sehat dalam rangka Promotif Preventif Tingkat Daerah	Kecamatan		Kecamatan	29 Kecamatan	100,000,000						29 Kecamatan	100,000,000		
1 02 05 2.02 01	Penyelenggaraan Promosi Kesehatan dan Gerakan Hidup Bersih dan Sehat	Jumlah Dokumen Hasil Penyelenggaraan Promosi Kesehatan dan Gerakan Hidup Bersih dan Sehat				1 Dokumen	100,000,000	Kab. Konawe, Semua Kecamatan, Semua Kelurahan	Dana Transfer Umum-Dana Alokasi Umum	Memperkuat Infrastruktur Untuk Mendukung Pengembangan Ekonomi Dan Pelayanan Dasar	1. MENINGKATKAN KAPASITAS INFRASTRUKTUR WILAYAH UNTUK Mendukung AKTIFITAS SOSIAL DAN PEREKONOMIAN MASYARAKAT.	Dinas Kesehatan	1 Dokumen	100,000,000	DINAS KESEHATAN	
1 02 05 2.03	Pengembangan dan Pelaksanaan Upaya Kesehatan Bersumber Daya Masyarakat (UKBM) Tingkat Daerah Kabupaten/Kota	Cakupan Pengembangan dan Pelaksanaan UKBM	Kel/Desa		Kel/Desa	348 Kel/Desa	31,806,000						348 Kel/Desa	31,806,000		
1 02 05 2.03 01	Bimbingan Teknis dan Supervisi Pengembangan dan Pelaksanaan Upaya Kesehatan Bersumber Daya Masyarakat (UKBM)	Jumlah Dokumen Hasil Bimbingan Teknis dan Supervisi Upaya Kesehatan Bersumber Daya Masyarakat (UKBM)				2 Dokumen	31,806,000	Kab. Konawe, Semua Kecamatan, Semua Kelurahan	Dana Transfer Umum-Dana Alokasi Umum	Memperkuat Infrastruktur Untuk Mendukung Pengembangan Ekonomi Dan Pelayanan Dasar	1. MENINGKATKAN KAPASITAS INFRASTRUKTUR WILAYAH UNTUK Mendukung AKTIFITAS SOSIAL DAN PEREKONOMIAN MASYARAKAT.	Dinas Kesehatan	2 Dokumen	31,806,000	DINAS KESEHATAN	
1	URUSAN PEMERINTAHAN WAJIB YANG BERKAITAN DENGAN PELAYANAN DASAR															
1 02	URUSAN PEMERINTAHAN BIDANG KESEHATAN							2,264,554,025							2,264,554,025	
1 02 02	PROGRAM PEMENUHAN UPAYA KESEHATAN PERORANGAN DAN UPAYA KESEHATAN MASYARAKAT	CAKUPAN PELAYANAN KESEHATAN DASAR	Faskes		Faskes	1 Faskes	2,264,554,025							1 Faskes	2,264,554,025	
1 02 02 2.02	Penyediaan Layanan Kesehatan untuk UKM dan UKP Rujukan Tingkat Daerah Kabupaten/Kota	Jumlah Fasilitas Pelayanan Kesehatan untuk UKM dan UKP	Faskes		Faskes	1 Faskes	2,264,554,025							1 Faskes	2,264,554,025	
1 02 02 2.02 01	Pengelolaan Pelayanan Kesehatan Ibu Hamil	Jumlah Ibu Hamil yang Mendapatkan Pelayanan Kesehatan Sesuai Standar				573 Orang	91,940,000	Kab. Konawe, Unaha, Semua Kelurahan	Dana Transfer Khusus-Dana Alokasi Khusus Non Fisik	Memperkuat Infrastruktur Untuk Mendukung Pengembangan Ekonomi Dan Pelayanan Dasar	3. MENINGKATKAN KUALITAS PELAYANAN PUBLIK YANG BERBASIS PEMANFAATAN TEKNOLOGI INFORMASI.	PUSKESMAS UNAAHA	573 Orang	91,940,000	DINAS KESEHATAN	

**Penetapan Rencana Kerja Pemerintah Daerah (RKPD)
Kabupaten Konawe
Tahun 2023**

Kode	Urusan/ Bidang Urusan/ Program/ Kegiatan/ Sub Kegiatan	Indikator Program/ Kegiatan/ Sub Kegiatan	Target Akhir Periode RPJMD	Realisasi Capaian RKPD Tahun 2021	Prakiraan Capaian Target RKPD Tahun 2022	Capaian Kinerja dan Kerangka Pendanaan						Kelompok Sasaran	Prakiraan Maju Rencana Tahun 2024		Perangkat Daerah Penanggung Jawab
						Target 2023	Pagu Indikatif	Lokasi	Sumber Dana	Prioritas			Target	Pagu Indikatif	
										Nasional	Daerah				
1.02.02.2.02.02	Pengelolaan Pelayanan Kesehatan Ibu Bersalin	Jumlah Ibu Bersalin yang Mendapatkan Pelayanan Kesehatan Sesuai Standar				544 Orang	25,680,000	Kab. Konawe, Unaaha, Semua Kelurahan	Dana Transfer Khusus-Dana Alokasi Khusus Non Fisik	Memperkuat Infrastruktur Untuk Mendukung Pengembangan Ekonomi Dan Pelayanan Dasar	3. MENINGKATKAN KUALITAS PELAYANAN PUBLIK YANG BERBASIS PEMANFAATAN TEKNOLOGI INFORMASI.	PUSKESMAS UNAAHA	544 Orang	25,680,000	DINAS KESEHATAN
1.02.02.2.02.03	Pengelolaan Pelayanan Kesehatan Bayi Baru Lahir	Jumlah Bayi Baru Lahir yang Mendapatkan Pelayanan Kesehatan Sesuai Standar				520 Orang	14,980,000	Kab. Konawe, Unaaha, Semua Kelurahan	Dana Transfer Khusus-Dana Alokasi Khusus Non Fisik	Memperkuat Infrastruktur Untuk Mendukung Pengembangan Ekonomi Dan Pelayanan Dasar	3. MENINGKATKAN KUALITAS PELAYANAN PUBLIK YANG BERBASIS PEMANFAATAN TEKNOLOGI INFORMASI.	PUSKESMAS UNAAHA	520 Orang	14,980,000	DINAS KESEHATAN
1.02.02.2.02.04	Pengelolaan Pelayanan Kesehatan Balita	Jumlah Balita yang Mendapatkan Pelayanan Kesehatan Sesuai Standar				470 Orang	100,940,000	Kab. Konawe, Unaaha, Semua Kelurahan	Dana Transfer Khusus-Dana Alokasi Khusus Non Fisik	Memperkuat Infrastruktur Untuk Mendukung Pengembangan Ekonomi Dan Pelayanan Dasar	3. MENINGKATKAN KUALITAS PELAYANAN PUBLIK YANG BERBASIS PEMANFAATAN TEKNOLOGI INFORMASI.	PUSKESMAS UNAAHA	470 Orang	100,940,000	DINAS KESEHATAN
1.02.02.2.02.05	Pengelolaan Pelayanan Kesehatan pada Usia Pendidikan Dasar	Jumlah Anak Usia Pendidikan Dasar yang Mendapatkan Pelayanan Kesehatan Sesuai Standar				5112 Orang	96,970,000	Kab. Konawe, Unaaha, Semua Kelurahan	Dana Transfer Khusus-Dana Alokasi Khusus Non Fisik	Memperkuat Infrastruktur Untuk Mendukung Pengembangan Ekonomi Dan Pelayanan Dasar	3. MENINGKATKAN KUALITAS PELAYANAN PUBLIK YANG BERBASIS PEMANFAATAN TEKNOLOGI INFORMASI.	PUSKESMAS UNAAHA	5112 Orang	96,970,000	DINAS KESEHATAN
1.02.02.2.02.06	Pengelolaan Pelayanan Kesehatan pada Usia Produktif	Jumlah Penduduk Usia Produktif yang Mendapatkan Pelayanan Kesehatan Sesuai Standar				4621 Orang	6,420,000	Kab. Konawe, Unaaha, Semua Kelurahan	Dana Transfer Khusus-Dana Alokasi Khusus Non Fisik	Memperkuat Infrastruktur Untuk Mendukung Pengembangan Ekonomi Dan Pelayanan Dasar	3. MENINGKATKAN KUALITAS PELAYANAN PUBLIK YANG BERBASIS PEMANFAATAN TEKNOLOGI INFORMASI.	PUSKESMAS UNAAHA	4621 Orang	6,420,000	DINAS KESEHATAN
1.02.02.2.02.07	Pengelolaan Pelayanan Kesehatan pada Usia Lanjut	Jumlah Penduduk Usia Lanjut yang Mendapatkan Pelayanan Kesehatan Sesuai Standar				1794 Orang	67,120,000	Kab. Konawe, Unaaha, Semua Kelurahan	Dana Transfer Khusus-Dana Alokasi Khusus Non Fisik	Memperkuat Infrastruktur Untuk Mendukung Pengembangan Ekonomi Dan Pelayanan Dasar	3. MENINGKATKAN KUALITAS PELAYANAN PUBLIK YANG BERBASIS PEMANFAATAN TEKNOLOGI INFORMASI.	PUSKESMAS UNAAHA	1794 Orang	67,120,000	DINAS KESEHATAN
1.02.02.2.02.10	Pengelolaan Pelayanan Kesehatan Orang dengan Gangguan Jiwa Berat	Jumlah Orang yang Mendapatkan Pelayanan Kesehatan Orang dengan Gangguan Jiwa Berat Sesuai Standar				35 Orang	12,840,000	Kab. Konawe, Unaaha, Semua Kelurahan	Dana Transfer Khusus-Dana Alokasi Khusus Non Fisik	Memperkuat Infrastruktur Untuk Mendukung Pengembangan Ekonomi Dan Pelayanan Dasar	3. MENINGKATKAN KUALITAS PELAYANAN PUBLIK YANG BERBASIS PEMANFAATAN TEKNOLOGI INFORMASI.	PUSKESMAS UNAAHA	35 Orang	12,840,000	DINAS KESEHATAN
1.02.02.2.02.11	Pengelolaan Pelayanan Kesehatan Orang Terduga Tuberkulosis	Jumlah Orang Terduga Menderita Tuberkulosis yang Mendapatkan Pelayanan Sesuai Standar				81 Orang	21,400,000	Kab. Konawe, Unaaha, Semua Kelurahan	Dana Transfer Khusus-Dana Alokasi Khusus Non Fisik	Memperkuat Infrastruktur Untuk Mendukung Pengembangan Ekonomi Dan Pelayanan Dasar	3. MENINGKATKAN KUALITAS PELAYANAN PUBLIK YANG BERBASIS PEMANFAATAN TEKNOLOGI INFORMASI.	PUSKESMAS UNAAHA	81 Orang	21,400,000	DINAS KESEHATAN

**Penetapan Rencana Kerja Pemerintah Daerah (RKPD)
Kabupaten Konawe
Tahun 2023**

Kode	Urusan/ Bidang Urusan/ Program/ Kegiatan/ Sub Kegiatan	Indikator Program/ Kegiatan/ Sub Kegiatan	Target Akhir Periode RPJMD	Realisasi Capaian RKPD Tahun 2021	Prakiraan Capaian Target RKPD Tahun 2022	Capaian Kinerja dan Kerangka Pendanaan						Kelompok Sasaran	Prakiraan Maju Rencana Tahun 2024		Perangkat Daerah Penanggung Jawab
						Target 2023	Pagu Indikatif	Lokasi	Sumber Dana	Prioritas			Target	Pagu Indikatif	
										Nasional	Daerah				
1.02.02.2.02.12	Pengelolaan Pelayanan Kesehatan Orang dengan Risiko Terinfeksi HIV	Jumlah Orang Terduga Menderita HIV yang Mendapatkan Pelayanan Sesuai Standar				569 Orang	12,840,000	Kab. Konawe, Unaaha, Semua Kelurahan	Dana Transfer Khusus-Dana Alokasi Khusus Non Fisik	Memperkuat Infrastruktur Untuk Mendukung Pengembangan Ekonomi Dan Pelayanan Dasar	3. MENINGKATKAN KUALITAS PELAYANAN PUBLIK YANG BERBASIS PEMANFAATAN TEKNOLOGI INFORMASI.	PUSKESMAS UNAAHA	569 Orang	12,840,000	DINAS KESEHATAN
1.02.02.2.02.13	Pengelolaan Pelayanan Kesehatan bagi Penduduk pada Kondisi Kejadian Luar Biasa (KLB)	Jumlah Dokumen Hasil Pengelolaan Pelayanan Kesehatan bagi Penduduk pada Kondisi Kejadian Luar Biasa (KLB) Sesuai Standar				1 Dokumen	142,469,900	Kab. Konawe, Unaaha, Semua Kelurahan	Dana Transfer Khusus-Dana Alokasi Khusus Non Fisik	Memperkuat Infrastruktur Untuk Mendukung Pengembangan Ekonomi Dan Pelayanan Dasar	3. MENINGKATKAN KUALITAS PELAYANAN PUBLIK YANG BERBASIS PEMANFAATAN TEKNOLOGI INFORMASI.	PUSKESMAS UNAAHA	1 Dokumen	142,469,900	DINAS KESEHATAN
1.02.02.2.02.15	Pengelolaan Pelayanan Kesehatan Gizi Masyarakat	Jumlah Dokumen Hasil Pengelolaan Pelayanan Kesehatan Gizi Masyarakat				1 Dokumen	62,740,000	Kab. Konawe, Unaaha, Semua Kelurahan	Dana Transfer Khusus-Dana Alokasi Khusus Non Fisik	Memperkuat Infrastruktur Untuk Mendukung Pengembangan Ekonomi Dan Pelayanan Dasar	3. MENINGKATKAN KUALITAS PELAYANAN PUBLIK YANG BERBASIS PEMANFAATAN TEKNOLOGI INFORMASI.	PUSKESMAS UNAAHA	1 Dokumen	62,740,000	DINAS KESEHATAN
1.02.02.2.02.16	Pengelolaan Pelayanan Kesehatan Kerja dan Olahraga	Jumlah Dokumen Hasil Pengelolaan Pelayanan Kesehatan Kerja dan Olahraga				1 Dokumen	16,370,000	Kab. Konawe, Unaaha, Semua Kelurahan	Dana Transfer Khusus-Dana Alokasi Khusus Non Fisik	Memperkuat Infrastruktur Untuk Mendukung Pengembangan Ekonomi Dan Pelayanan Dasar	3. MENINGKATKAN KUALITAS PELAYANAN PUBLIK YANG BERBASIS PEMANFAATAN TEKNOLOGI INFORMASI.	PUSKESMAS UNAAHA	1 Dokumen	16,370,000	DINAS KESEHATAN
1.02.02.2.02.17	Pengelolaan Pelayanan Kesehatan Lingkungan	Jumlah Dokumen Hasil Pengelolaan Pelayanan Kesehatan Lingkungan				1 Dokumen	51,360,000	Kab. Konawe, Unaaha, Semua Kelurahan	Dana Transfer Khusus-Dana Alokasi Khusus Non Fisik	Memperkuat Infrastruktur Untuk Mendukung Pengembangan Ekonomi Dan Pelayanan Dasar	3. MENINGKATKAN KUALITAS PELAYANAN PUBLIK YANG BERBASIS PEMANFAATAN TEKNOLOGI INFORMASI.	PUSKESMAS UNAAHA	1 Dokumen	51,360,000	DINAS KESEHATAN
1.02.02.2.02.18	Pengelolaan Pelayanan Promosi Kesehatan	Jumlah Dokumen Hasil Pengelolaan Pelayanan Promosi Kesehatan				1 Dokumen	15,140,000	Kab. Konawe, Unaaha, Semua Kelurahan	Dana Transfer Khusus-Dana Alokasi Khusus Non Fisik	Memperkuat Infrastruktur Untuk Mendukung Pengembangan Ekonomi Dan Pelayanan Dasar	3. MENINGKATKAN KUALITAS PELAYANAN PUBLIK YANG BERBASIS PEMANFAATAN TEKNOLOGI INFORMASI.	PUSKESMAS UNAAHA	1 Dokumen	15,140,000	DINAS KESEHATAN
1.02.02.2.02.22	Pengelolaan Pelayanan Kesehatan Jiwa dan NAPZA	Jumlah Penyalahguna NAPZA yang Mendapatkan Pelayanan Kesehatan				12 Orang	48,900,000	Kab. Konawe, Unaaha, Semua Kelurahan	Dana Transfer Khusus-Dana Alokasi Khusus Non Fisik	Memperkuat Infrastruktur Untuk Mendukung Pengembangan Ekonomi Dan Pelayanan Dasar	3. MENINGKATKAN KUALITAS PELAYANAN PUBLIK YANG BERBASIS PEMANFAATAN TEKNOLOGI INFORMASI.	PUSKESMAS UNAAHA	12 Orang	48,900,000	DINAS KESEHATAN
1.02.02.2.02.25	Pelayanan Kesehatan Penyakit Menular dan Tidak Menular	Jumlah Dokumen Hasil Pelayanan Kesehatan Penyakit Menular dan Tidak Menular				1 Dokumen	253,845,000	Kab. Konawe, Unaaha, Semua Kelurahan	Dana Transfer Khusus-Dana Alokasi Khusus Non Fisik	Memperkuat Infrastruktur Untuk Mendukung Pengembangan Ekonomi Dan Pelayanan Dasar	3. MENINGKATKAN KUALITAS PELAYANAN PUBLIK YANG BERBASIS PEMANFAATAN TEKNOLOGI INFORMASI.	PUSKESMAS UNAAHA	1 Dokumen	253,845,000	DINAS KESEHATAN

**Penetapan Rencana Kerja Pemerintah Daerah (RKPD)
Kabupaten Konawe
Tahun 2023**

Kode	Urusan/ Bidang Urusan/ Program/ Kegiatan/ Sub Kegiatan	Indikator Program/ Kegiatan/ Sub Kegiatan	Target Akhir Periode RPJMD	Realisasi Capaian RKPD Tahun 2021	Prakiraan Capaian Target RKPD Tahun 2022	Capaian Kinerja dan Kerangka Pendanaan						Kelompok Sasaran	Prakiraan Maju Rencana Tahun 2024		Perangkat Daerah Penanggung Jawab							
						Target 2023	Pagu Indikatif	Lokasi	Sumber Dana	Prioritas			Target	Pagu Indikatif								
										Nasional	Daerah											
1	02	02	2.02	26	Pengelolaan Jaminan Kesehatan Masyarakat	Jumlah Dokumen Hasil Pengelolaan Jaminan Kesehatan Masyarakat					1 Dokumen	1,049,555,225	Kab. Konawe, Unaaha, Semua Kelurahan	Dana Transfer Khusus-Dana Alokasi Khusus Non Fisik	Memperkuat Infrastruktur Untuk Mendukung Pengembangan Ekonomi Dan Pelayanan Dasar	3. MENINGKATKAN KUALITAS PELAYANAN PUBLIK YANG BERBASIS PEMANFAATAN TEKNOLOGI INFORMASI.	PUSKESMAS UNAAHA	1 Dokumen	1,049,555,225	DINAS KESEHATAN		
1	02	02	2.02	33	Operasional Pelayanan Puskesmas	Jumlah Dokumen Operasional Pelayanan Puskesmas					1 Dokumen	90,738,900	Kab. Konawe, Unaaha, Semua Kelurahan	Dana Transfer Umum-Dana Alokasi Umum	Memperkuat Infrastruktur Untuk Mendukung Pengembangan Ekonomi Dan Pelayanan Dasar	3. MENINGKATKAN KUALITAS PELAYANAN PUBLIK YANG BERBASIS PEMANFAATAN TEKNOLOGI INFORMASI.	PUSKESMAS UNAAHA	1 Dokumen	90,738,900	DINAS KESEHATAN		
1	02	02	2.02	36	Investigasi Awal Kejadian Tidak Diharapkan (Kejadian Ikutan Pasca Imunisasi dan Pemberian Obat Massal)	Jumlah Laporan Hasil Investigasi Awal Kejadian Tidak Diharapkan (Kejadian Ikutan Pasca Imunisasi dan Pemberian Obat Massal)					1 Laporan	16,000,000	Kab. Konawe, Unaaha, Semua Kelurahan	Dana Transfer Khusus-Dana Alokasi Khusus Non Fisik	Memperkuat Infrastruktur Untuk Mendukung Pengembangan Ekonomi Dan Pelayanan Dasar	3. MENINGKATKAN KUALITAS PELAYANAN PUBLIK YANG BERBASIS PEMANFAATAN TEKNOLOGI INFORMASI.	PUSKESMAS UNAAHA	1 Laporan	16,000,000	DINAS KESEHATAN		
1	02	02	2.02	37	Pelaksanaan Kewaspadaan Dini dan Respon Wabah	Jumlah Dokumen Hasil Pelaksanaan Kewaspadaan Dini dan Respon Wabah					1 Dokumen	1,070,000	Kab. Konawe, Unaaha, Semua Kelurahan	Dana Transfer Khusus-Dana Alokasi Khusus Non Fisik	Memperkuat Infrastruktur Untuk Mendukung Pengembangan Ekonomi Dan Pelayanan Dasar	3. MENINGKATKAN KUALITAS PELAYANAN PUBLIK YANG BERBASIS PEMANFAATAN TEKNOLOGI INFORMASI.	PUSKESMAS UNAAHA	1 Dokumen	1,070,000	DINAS KESEHATAN		
1	02	02	2.02	39	Pengelolaan Pelayanan Kesehatan Dasar Melalui Pendekatan Keluarga	Jumlah Keluarga Yang Sudah Dikunjungi dan Diintervensi Masalah kesehatannya Oleh Tenaga Kesehatan Puskesmas					604 Keluarga	65,235,000	Kab. Konawe, Unaaha, Semua Kelurahan	Dana Transfer Khusus-Dana Alokasi Khusus Non Fisik	Memperkuat Infrastruktur Untuk Mendukung Pengembangan Ekonomi Dan Pelayanan Dasar	3. MENINGKATKAN KUALITAS PELAYANAN PUBLIK YANG BERBASIS PEMANFAATAN TEKNOLOGI INFORMASI.	PUSKESMAS UNAAHA	604 Keluarga	65,235,000	DINAS KESEHATAN		
1					URUSAN PEMERINTAHAN WAJIB YANG BERKAITAN DENGAN PELAYANAN DASAR																	
1	02				URUSAN PEMERINTAHAN BIDANG KESEHATAN						2,270,379,982										2,270,379,982	
1	02	02			PROGRAM PEMENUHAN UPAYA KESEHATAN PERORANGAN DAN UPAYA KESEHATAN MASYARAKAT	CAKUPAN PELAYANAN KESEHATAN DASAR	Faskes			Faskes	1 Faskes	2,193,939,982								1 Faskes	2,193,939,982	
1	02	02	2.02		Penyediaan Layanan Kesehatan untuk UKM dan UKP Rujukan Tingkat Daerah Kabupaten/Kota	Jumlah Fasilitas Pelayanan Kesehatan untuk UKM dan UKP	Faskes			Faskes	1 Faskes	2,193,939,982								1 Faskes	2,193,939,982	
1	02	02	2.02	01	Pengelolaan Pelayanan Kesehatan Ibu Hamil	Jumlah Ibu Hamil yang Mendapatkan Pelayanan Kesehatan Sesuai Standar					337 Orang	88,200,000	Kab. Konawe, Wawotobi, Semua Kelurahan	Dana Transfer Khusus-Dana Alokasi Khusus Non Fisik	Memperkuat Infrastruktur Untuk Mendukung Pengembangan Ekonomi Dan Pelayanan Dasar	3. MENINGKATKAN KUALITAS PELAYANAN PUBLIK YANG BERBASIS PEMANFAATAN TEKNOLOGI INFORMASI.	PUSKESMAS WAWOTOB	337 Orang	88,200,000	DINAS KESEHATAN		

**Penetapan Rencana Kerja Pemerintah Daerah (RKPD)
Kabupaten Konawe
Tahun 2023**

Kode	Urusan/ Bidang Urusan/ Program/ Kegiatan/ Sub Kegiatan	Indikator Program/ Kegiatan/ Sub Kegiatan	Target Akhir Periode RPJMD	Realisasi Capaian RKP Tahun 2021	Prakiraan Capaian Target RKP Tahun 2022	Capaian Kinerja dan Kerangka Pendanaan						Kelompok Sasaran	Prakiraan Maju Rencana Tahun 2024		Perangkat Daerah Penanggung Jawab
						Target 2023	Pagu Indikatif	Lokasi	Sumber Dana	Prioritas			Target	Pagu Indikatif	
										Nasional	Daerah				
1.02.02.2.02.02	Pengelolaan Pelayanan Kesehatan Ibu Bersalin	Jumlah Ibu Bersalin yang Mendapatkan Pelayanan Kesehatan Sesuai Standar				322 Orang	47,376,000	Kab. Konawe, Wawotobi, Semua Kelurahan	Dana Transfer Khusus-Dana Alokasi Khusus Non Fisik	Memperkuat Infrastruktur Untuk Mendukung Pengembangan Ekonomi Dan Pelayanan Dasar	3. MENINGKATKAN KUALITAS PELAYANAN PUBLIK YANG BERBASIS PEMANFAATAN TEKNOLOGI INFORMASI.	PUSKESMAS WAWOTOB	322 Orang	47,376,000	DINAS KESEHATAN
1.02.02.2.02.03	Pengelolaan Pelayanan Kesehatan Bayi Baru Lahir	Jumlah Bayi Baru Lahir yang Mendapatkan Pelayanan Kesehatan Sesuai Standar				312 Orang	25,200,000	Kab. Konawe, Wawotobi, Semua Kelurahan	Dana Transfer Khusus-Dana Alokasi Khusus Non Fisik	Memperkuat Infrastruktur Untuk Mendukung Pengembangan Ekonomi Dan Pelayanan Dasar	3. MENINGKATKAN KUALITAS PELAYANAN PUBLIK YANG BERBASIS PEMANFAATAN TEKNOLOGI INFORMASI.	PUSKESMAS WAWOTOB	312 Orang	25,200,000	DINAS KESEHATAN
1.02.02.2.02.04	Pengelolaan Pelayanan Kesehatan Balita	Jumlah Balita yang Mendapatkan Pelayanan Kesehatan Sesuai Standar				1559 Orang	69,900,000	Kab. Konawe, Wawotobi, Semua Kelurahan	Dana Transfer Khusus-Dana Alokasi Khusus Non Fisik	Memperkuat Infrastruktur Untuk Mendukung Pengembangan Ekonomi Dan Pelayanan Dasar	3. MENINGKATKAN KUALITAS PELAYANAN PUBLIK YANG BERBASIS PEMANFAATAN TEKNOLOGI INFORMASI.	PUSKESMAS WAWOTOB	1559 Orang	69,900,000	DINAS KESEHATAN
1.02.02.2.02.05	Pengelolaan Pelayanan Kesehatan pada Usia Pendidikan Dasar	Jumlah Anak Usia Pendidikan Dasar yang Mendapatkan Pelayanan Kesehatan Sesuai Standar				287 Orang	92,520,000	Kab. Konawe, Wawotobi, Semua Kelurahan	Dana Transfer Khusus-Dana Alokasi Khusus Non Fisik	Memperkuat Infrastruktur Untuk Mendukung Pengembangan Ekonomi Dan Pelayanan Dasar	3. MENINGKATKAN KUALITAS PELAYANAN PUBLIK YANG BERBASIS PEMANFAATAN TEKNOLOGI INFORMASI.	PUSKESMAS WAWOTOB	287 Orang	92,520,000	DINAS KESEHATAN
1.02.02.2.02.06	Pengelolaan Pelayanan Kesehatan pada Usia Produktif	Jumlah Penduduk Usia Produktif yang Mendapatkan Pelayanan Kesehatan Sesuai Standar				10083 Orang	4,800,000	Kab. Konawe, Wawotobi, Semua Kelurahan	Dana Transfer Khusus-Dana Alokasi Khusus Non Fisik	Memperkuat Infrastruktur Untuk Mendukung Pengembangan Ekonomi Dan Pelayanan Dasar	3. MENINGKATKAN KUALITAS PELAYANAN PUBLIK YANG BERBASIS PEMANFAATAN TEKNOLOGI INFORMASI.	PUSKESMAS WAWOTOB	10083 Orang	4,800,000	DINAS KESEHATAN
1.02.02.2.02.07	Pengelolaan Pelayanan Kesehatan pada Usia Lanjut	Jumlah Penduduk Usia Lanjut yang Mendapatkan Pelayanan Kesehatan Sesuai Standar				1281 Orang	50,400,000	Kab. Konawe, Wawotobi, Semua Kelurahan	Dana Transfer Khusus-Dana Alokasi Khusus Non Fisik	Memperkuat Infrastruktur Untuk Mendukung Pengembangan Ekonomi Dan Pelayanan Dasar	3. MENINGKATKAN KUALITAS PELAYANAN PUBLIK YANG BERBASIS PEMANFAATAN TEKNOLOGI INFORMASI.	PUSKESMAS WAWOTOB	1281 Orang	50,400,000	DINAS KESEHATAN
1.02.02.2.02.11	Pengelolaan Pelayanan Kesehatan Orang Terduga Tuberkulosis	Jumlah Orang Terduga Menderita Tuberkulosis yang Mendapatkan Pelayanan Sesuai Standar				80 Orang	10,500,000	Kab. Konawe, Wawotobi, Semua Kelurahan	Dana Transfer Khusus-Dana Alokasi Khusus Non Fisik	Memperkuat Infrastruktur Untuk Mendukung Pengembangan Ekonomi Dan Pelayanan Dasar	3. MENINGKATKAN KUALITAS PELAYANAN PUBLIK YANG BERBASIS PEMANFAATAN TEKNOLOGI INFORMASI.	PUSKESMAS WAWOTOB	80 Orang	10,500,000	DINAS KESEHATAN
1.02.02.2.02.12	Pengelolaan Pelayanan Kesehatan Orang dengan Risiko Terinfeksi HIV	Jumlah Orang Terduga Menderita HIV yang Mendapatkan Pelayanan Sesuai Standar				337 Orang	12,600,000	Kab. Konawe, Wawotobi, Semua Kelurahan	Dana Transfer Khusus-Dana Alokasi Khusus Non Fisik	Memperkuat Infrastruktur Untuk Mendukung Pengembangan Ekonomi Dan Pelayanan Dasar	3. MENINGKATKAN KUALITAS PELAYANAN PUBLIK YANG BERBASIS PEMANFAATAN TEKNOLOGI INFORMASI.	PUSKESMAS WAWOTOB	337 Orang	12,600,000	DINAS KESEHATAN

**Penetapan Rencana Kerja Pemerintah Daerah (RKPD)
Kabupaten Konawe
Tahun 2023**

Kode	Urusan/ Bidang Urusan/ Program/ Kegiatan/ Sub Kegiatan	Indikator Program/ Kegiatan/ Sub Kegiatan	Target Akhir Periode RPJMD	Realisasi Capaian RKPD Tahun 2021	Prakiraan Capaian Target RKPD Tahun 2022	Capaian Kinerja dan Kerangka Pendanaan						Kelompok Sasaran	Prakiraan Maju Rencana Tahun 2024		Perangkat Daerah Penanggung Jawab
						Target 2023	Pagu Indikatif	Lokasi	Sumber Dana	Prioritas			Target	Pagu Indikatif	
										Nasional	Daerah				
1.02.02.2.02.13	Pengelolaan Pelayanan Kesehatan bagi Penduduk pada Kondisi Kejadian Luar Biasa (KLB)	Jumlah Dokumen Hasil Pengelolaan Pelayanan Kesehatan bagi Penduduk pada Kondisi Kejadian Luar Biasa (KLB) Sesuai Standar				1 Dokumen	115,200,000	Kab. Konawe, Wawotobi, Semua Kelurahan	Dana Transfer Khusus-Dana Alokasi Khusus Non Fisik	Memperkuat Infrastruktur Untuk Mendukung Pengembangan Ekonomi Dan Pelayanan Dasar	3. MENINGKATKAN KUALITAS PELAYANAN PUBLIK YANG BERBASIS PEMANFAATAN TEKNOLOGI INFORMASI.	PUSKESMAS WAWOTOB	1 Dokumen	115,200,000	DINAS KESEHATAN
1.02.02.2.02.15	Pengelolaan Pelayanan Kesehatan Gizi Masyarakat	Jumlah Dokumen Hasil Pengelolaan Pelayanan Kesehatan Gizi Masyarakat				1 Dokumen	31,500,000	Kab. Konawe, Wawotobi, Semua Kelurahan	Dana Transfer Khusus-Dana Alokasi Khusus Non Fisik	Memperkuat Infrastruktur Untuk Mendukung Pengembangan Ekonomi Dan Pelayanan Dasar	3. MENINGKATKAN KUALITAS PELAYANAN PUBLIK YANG BERBASIS PEMANFAATAN TEKNOLOGI INFORMASI.	PUSKESMAS WAWOTOB	1 Dokumen	31,500,000	DINAS KESEHATAN
1.02.02.2.02.16	Pengelolaan Pelayanan Kesehatan Kerja dan Olahraga	Jumlah Dokumen Hasil Pengelolaan Pelayanan Kesehatan Kerja dan Olahraga				1 Dokumen 1 Dokumen	78,930,000	Kab. Konawe, Wawotobi, Semua Kelurahan	Dana Transfer Khusus-Dana Alokasi Khusus Non Fisik	Memperkuat Infrastruktur Untuk Mendukung Pengembangan Ekonomi Dan Pelayanan Dasar	3. MENINGKATKAN KUALITAS PELAYANAN PUBLIK YANG BERBASIS PEMANFAATAN TEKNOLOGI INFORMASI.	PUSKESMAS WAWOTOB	1 Dokumen 1 Dokumen	78,930,000	DINAS KESEHATAN
1.02.02.2.02.17	Pengelolaan Pelayanan Kesehatan Lingkungan	Jumlah Dokumen Hasil Pengelolaan Pelayanan Kesehatan Lingkungan				1 Dokumen	18,840,000	Kab. Konawe, Semua Kecamatan, Semua Kelurahan	Dana Transfer Khusus-Dana Alokasi Khusus Non Fisik	Memperkuat Infrastruktur Untuk Mendukung Pengembangan Ekonomi Dan Pelayanan Dasar	3. MENINGKATKAN KUALITAS PELAYANAN PUBLIK YANG BERBASIS PEMANFAATAN TEKNOLOGI INFORMASI.	PUSKESMAS WAWOTOB	1 Dokumen	18,840,000	DINAS KESEHATAN
1.02.02.2.02.18	Pengelolaan Pelayanan Promosi Kesehatan	Jumlah Dokumen Hasil Pengelolaan Pelayanan Promosi Kesehatan				1 Dokumen	61,730,000	Kab. Konawe, Wawotobi, Semua Kelurahan	Dana Transfer Khusus-Dana Alokasi Khusus Non Fisik	Memperkuat Infrastruktur Untuk Mendukung Pengembangan Ekonomi Dan Pelayanan Dasar	3. MENINGKATKAN KUALITAS PELAYANAN PUBLIK YANG BERBASIS PEMANFAATAN TEKNOLOGI INFORMASI.	PUSKESMAS WAWOTOB	1 Dokumen	61,730,000	DINAS KESEHATAN
1.02.02.2.02.20	Pengelolaan Surveilans Kesehatan	Jumlah Dokumen Hasil Pengelolaan Surveilans Kesehatan				1 Dokumen	40,896,000	Kab. Konawe, Wawotobi, Semua Kelurahan	Dana Transfer Khusus-Dana Alokasi Khusus Non Fisik	Memperkuat Infrastruktur Untuk Mendukung Pengembangan Ekonomi Dan Pelayanan Dasar	3. MENINGKATKAN KUALITAS PELAYANAN PUBLIK YANG BERBASIS PEMANFAATAN TEKNOLOGI INFORMASI.	PUSKESMAS WAWOTOB	1 Dokumen	40,896,000	DINAS KESEHATAN
1.02.02.2.02.22	Pengelolaan Pelayanan Kesehatan Jiwa dan NAPZA	Jumlah Penyalahguna NAPZA yang Mendapatkan Pelayanan Kesehatan				12 Orang	21,000,000	Kab. Konawe, Wawotobi, Semua Kelurahan	Dana Transfer Khusus-Dana Alokasi Khusus Non Fisik	Memperkuat Infrastruktur Untuk Mendukung Pengembangan Ekonomi Dan Pelayanan Dasar	3. MENINGKATKAN KUALITAS PELAYANAN PUBLIK YANG BERBASIS PEMANFAATAN TEKNOLOGI INFORMASI.	PUSKESMAS WAWOTOB	12 Orang	21,000,000	DINAS KESEHATAN
1.02.02.2.02.25	Pelayanan Kesehatan Penyakit Menular dan Tidak Menular	Jumlah Dokumen Hasil Pelayanan Kesehatan Penyakit Menular dan Tidak Menular				1 Dokumen	230,738,000	Kab. Konawe, Wawotobi, Semua Kelurahan	Dana Transfer Khusus-Dana Alokasi Khusus Non Fisik	Memperkuat Infrastruktur Untuk Mendukung Pengembangan Ekonomi Dan Pelayanan Dasar	3. MENINGKATKAN KUALITAS PELAYANAN PUBLIK YANG BERBASIS PEMANFAATAN TEKNOLOGI INFORMASI.	PUSKESMAS WAWOTOB	1 Dokumen	230,738,000	DINAS KESEHATAN

**Penetapan Rencana Kerja Pemerintah Daerah (RKPD)
Kabupaten Konawe
Tahun 2023**

Kode	Urusan/ Bidang Urusan/ Program/ Kegiatan/ Sub Kegiatan	Indikator Program/ Kegiatan/ Sub Kegiatan	Target Akhir Periode RPJMD	Realisasi Capaian RKPD Tahun 2021	Prakiraan Capaian Target RKPD Tahun 2022	Capaian Kinerja dan Kerangka Pendanaan						Kelompok Sasaran	Prakiraan Maju Rencana Tahun 2024		Perangkat Daerah Penanggung Jawab
						Target 2023	Pagu Indikatif	Lokasi	Sumber Dana	Prioritas			Target	Pagu Indikatif	
										Nasional	Daerah				
1.02.02.2.02.26	Pengelolaan Jaminan Kesehatan Masyarakat	Jumlah Dokumen Hasil Pengelolaan Jaminan Kesehatan Masyarakat				1 Dokumen	1,061,499,982	Kab. Konawe, Unaaha, Semua Kelurahan	Dana Transfer Khusus-Dana Alokasi Khusus Non Fisik	Memperkuat Infrastruktur Untuk Mendukung Pengembangan Ekonomi Dan Pelayanan Dasar	3. MENINGKATKAN KUALITAS PELAYANAN PUBLIK YANG BERBASIS PEMANFAATAN TEKNOLOGI INFORMASI.	PUSKESMAS WAWOTOB	1 Dokumen	1,061,499,982	DINAS KESEHATAN
1.02.02.2.02.33	Operasional Pelayanan Puskesmas	Jumlah Dokumen Operasional Pelayanan Puskesmas Jumlah Dokumen Operasional Pelayanan Puskesmas				1 Dokumen 1 Dokumen	63,720,000	Kab. Konawe, Wawotobi, Semua Kelurahan	Dana Transfer Umum-Dana Alokasi Umum	Memperkuat Infrastruktur Untuk Mendukung Pengembangan Ekonomi Dan Pelayanan Dasar	3. MENINGKATKAN KUALITAS PELAYANAN PUBLIK YANG BERBASIS PEMANFAATAN TEKNOLOGI INFORMASI.	PUSKESMAS WAWOTOB	1 Dokumen 1 Dokumen	63,720,000	DINAS KESEHATAN
1.02.02.2.02.36	Investigasi Awal Kejadian Tidak Diharapkan (Kejadian Ikutan Pasca Imunisasi dan Pemberian Obat Massal)	Jumlah Laporan Hasil Investigasi Awal Kejadian Tidak Diharapkan (Kejadian Ikutan Pasca Imunisasi dan Pemberian Obat Massal)				1 Laporan	15,890,000	Kab. Konawe, Wawotobi, Semua Kelurahan	Dana Transfer Khusus-Dana Alokasi Khusus Non Fisik	Memperkuat Infrastruktur Untuk Mendukung Pengembangan Ekonomi Dan Pelayanan Dasar	3. MENINGKATKAN KUALITAS PELAYANAN PUBLIK YANG BERBASIS PEMANFAATAN TEKNOLOGI INFORMASI.	PUSKESMAS WAWOTOB	1 Laporan	15,890,000	DINAS KESEHATAN
1.02.02.2.02.39	Pengelolaan Pelayanan Kesehatan Dasar Melalui Pendekatan Keluarga	Jumlah Keluarga yang Sudah Dikunjungi dan Diintervensi Masalah kesehatannya oleh Tenaga Kesehatan Puskesmas				5161 Keluarga	52,500,000	Kab. Konawe, Wawotobi, Semua Kelurahan	Dana Transfer Khusus-Dana Alokasi Khusus Non Fisik	Memperkuat Infrastruktur Untuk Mendukung Pengembangan Ekonomi Dan Pelayanan Dasar	3. MENINGKATKAN KUALITAS PELAYANAN PUBLIK YANG BERBASIS PEMANFAATAN TEKNOLOGI INFORMASI.	PUSKESMAS WAWOTOB	5161 Keluarga	52,500,000	DINAS KESEHATAN
1.02.05	PROGRAM PEMBERDAYAAN MASYARAKAT BIDANG KESEHATAN	CAKUPAN MASYARAKAT BERPRILAKU MASYARAKAT HIDUP BERSIH DAN SEHAT	Kecamatan		Kecamatan	1 Kecamatan	76,440,000						1 Kecamatan	76,440,000	
1.02.05.2.01	Advokasi, Pemberdayaan, Kemitraan, Peningkatan Peran serta Masyarakat dan Lintas Sektor Tingkat Daerah Kabupaten/Kota	Cakupan Advokasi, Pemberdayaan, Kemitraan, Peningkatan Peran serta Masyarakat dan Lintas Sektor	Kecamatan		Kecamatan	1 Kecamatan	26,040,000						1 Kecamatan	26,040,000	
1.02.05.2.01.01	Peningkatan Upaya Promosi Kesehatan, Advokasi, Kemitraan dan Pemberdayaan Masyarakat	Jumlah Dokumen Promosi Kesehatan, Advokasi, Kemitraan dan Pemberdayaan Masyarakat				1 Dokumen	26,040,000	Kab. Konawe, Wawotobi, Semua Kelurahan	Dana Transfer Khusus-Dana Alokasi Khusus Non Fisik	Memperkuat Infrastruktur Untuk Mendukung Pengembangan Ekonomi Dan Pelayanan Dasar	3. MENINGKATKAN KUALITAS PELAYANAN PUBLIK YANG BERBASIS PEMANFAATAN TEKNOLOGI INFORMASI.	Puskesmas Wawotobi	1 Dokumen	26,040,000	DINAS KESEHATAN
1.02.05.2.03	Pengembangan dan Pelaksanaan Upaya Kesehatan Bersumber Daya Masyarakat (UKBM) Tingkat Daerah Kabupaten/Kota	Cakupan Pengembangan dan Pelaksanaan UKBM	Kel/Desa		Kel/Desa	12 Kel/Desa	50,400,000						12 Kel/Desa	50,400,000	

**Penetapan Rencana Kerja Pemerintah Daerah (RKPD)
Kabupaten Konawe
Tahun 2023**

Kode	Urusan/ Bidang Urusan/ Program/ Kegiatan/ Sub Kegiatan	Indikator Program/ Kegiatan/ Sub Kegiatan	Target Akhir Periode RPJMD	Realisasi Capaian RKPD Tahun 2021	Prakiraan Capaian Target RKPD Tahun 2022	Capaian Kinerja dan Kerangka Pendanaan						Kelompok Sasaran	Prakiraan Maju Rencana Tahun 2024		Perangkat Daerah Penanggung Jawab
						Target 2023	Pagu Indikatif	Lokasi	Sumber Dana	Prioritas			Target	Pagu Indikatif	
										Nasional	Daerah				
1 02 05 2.03 01	Bimbingan Teknis dan Supervisi Pengembangan dan Pelaksanaan Upaya Kesehatan Bersumber Daya Masyarakat (UKBM)	Jumlah Dokumen Hasil Bimbingan Teknis dan Supervisi Upaya Kesehatan Bersumber Daya Masyarakat (UKBM)				1 Dokumen	50,400,000	Kab. Konawe, Wawotobi, Semua Kelurahan	Dana Transfer Khusus-Dana Alokasi Khusus Non Fisik	Memperkuat Infrastruktur Untuk Mendukung Pengembangan Ekonomi Dan Pelayanan Dasar	3. MENINGKATKAN KUALITAS PELAYANAN PUBLIK YANG BERBASIS PEMANFAATAN TEKNOLOGI INFORMASI.	Puskesmas Wawotobi	1 Dokumen	50,400,000	DINAS KESEHATAN
1	URUSAN PEMERINTAHAN WAJIB YANG BERKAITAN DENGAN PELAYANAN DASAR														
1 02	URUSAN PEMERINTAHAN BIDANG KESEHATAN						1,302,000,000							1,302,000,000	
1 02 02	PROGRAM PEMENUHAN UPAYA KESEHATAN PERORANGAN DAN UPAYA KESEHATAN MASYARAKAT	Cakupan Pelayanan Kesehatan Dasar	Faskes		Faskes	1 Faskes	1,232,110,000						1 Faskes	1,232,110,000	
1 02 02 2.02	Penyediaan Layanan Kesehatan untuk UKM dan UKP Rujukan Tingkat Daerah Kabupaten/Kota	Jumlah Fasilitas Pelayanan Kesehatan untuk UKM dan UKP	Faskes		Faskes	1 Faskes	1,232,110,000						1 Faskes	1,232,110,000	
1 02 02 2.02 01	Pengelolaan Pelayanan Kesehatan Ibu Hamil	Jumlah Ibu Hamil yang Mendapatkan Pelayanan Kesehatan Sesuai Standar				169 Orang	45,200,000	Kab. Konawe, Anggaberri, Semua Kelurahan	Dana Transfer Khusus-Dana Alokasi Khusus Non Fisik	Memperkuat Infrastruktur Untuk Mendukung Pengembangan Ekonomi Dan Pelayanan Dasar	3. MENINGKATKAN KUALITAS PELAYANAN PUBLIK YANG BERBASIS PEMANFAATAN TEKNOLOGI INFORMASI.	PUSKESMAS ANGGABERI	169 Orang	45,200,000	DINAS KESEHATAN
1 02 02 2.02 02	Pengelolaan Pelayanan Kesehatan Ibu Bersalin	Jumlah Ibu Bersalin yang Mendapatkan Pelayanan Kesehatan Sesuai Standar				161 Orang	39,360,000	Kab. Konawe, Anggaberri, Semua Kelurahan	Dana Transfer Khusus-Dana Alokasi Khusus Non Fisik	Memperkuat Infrastruktur Untuk Mendukung Pengembangan Ekonomi Dan Pelayanan Dasar	3. MENINGKATKAN KUALITAS PELAYANAN PUBLIK YANG BERBASIS PEMANFAATAN TEKNOLOGI INFORMASI.	PUSKESMAS ANGGABERI	161 Orang	39,360,000	DINAS KESEHATAN
1 02 02 2.02 03	Pengelolaan Pelayanan Kesehatan Bayi Baru Lahir	Jumlah Bayi Baru Lahir yang Mendapatkan Pelayanan Kesehatan Sesuai Standar				161 Orang	14,400,000	Kab. Konawe, Anggaberri, Semua Kelurahan	Dana Transfer Khusus-Dana Alokasi Khusus Non Fisik	Memperkuat Infrastruktur Untuk Mendukung Pengembangan Ekonomi Dan Pelayanan Dasar	3. MENINGKATKAN KUALITAS PELAYANAN PUBLIK YANG BERBASIS PEMANFAATAN TEKNOLOGI INFORMASI.	PUSKESMAS ANGGABERI	161 Orang	14,400,000	DINAS KESEHATAN
1 02 02 2.02 04	Pengelolaan Pelayanan Kesehatan Balita	Jumlah Balita yang Mendapatkan Pelayanan Kesehatan Sesuai Standar				754 Orang	96,720,000	Kab. Konawe, Anggaberri, Semua Kelurahan	Dana Transfer Khusus-Dana Alokasi Khusus Non Fisik	Memperkuat Infrastruktur Untuk Mendukung Pengembangan Ekonomi Dan Pelayanan Dasar	3. MENINGKATKAN KUALITAS PELAYANAN PUBLIK YANG BERBASIS PEMANFAATAN TEKNOLOGI INFORMASI.	PUSKESMAS ANGGABERI	754 Orang	96,720,000	DINAS KESEHATAN
1 02 02 2.02 05	Pengelolaan Pelayanan Kesehatan pada Usia Pendidikan Dasar	Jumlah Anak Usia Pendidikan Dasar yang Mendapatkan Pelayanan Kesehatan Sesuai Standar				1276 Orang	93,670,000	Kab. Konawe, Anggaberri, Semua Kelurahan	Dana Transfer Khusus-Dana Alokasi Khusus Non Fisik	Memperkuat Infrastruktur Untuk Mendukung Pengembangan Ekonomi Dan Pelayanan Dasar	3. MENINGKATKAN KUALITAS PELAYANAN PUBLIK YANG BERBASIS PEMANFAATAN TEKNOLOGI INFORMASI.	PUSKESMAS ANGGABERI	1276 Orang	93,670,000	DINAS KESEHATAN

**Penetapan Rencana Kerja Pemerintah Daerah (RKPD)
Kabupaten Konawe
Tahun 2023**

Kode	Urusan/ Bidang Urusan/ Program/ Kegiatan/ Sub Kegiatan	Indikator Program/ Kegiatan/ Sub Kegiatan	Target Akhir Periode RPJMD	Realisasi Capaian RKP Tahun 2021	Prakiraan Capaian Target RKP Tahun 2022	Capaian Kinerja dan Kerangka Pendanaan						Kelompok Sasaran	Prakiraan Maju Rencana Tahun 2024		Perangkat Daerah Penanggung Jawab
						Target 2023	Pagu Indikatif	Lokasi	Sumber Dana	Prioritas			Target	Pagu Indikatif	
										Nasional	Daerah				
1.02.02.2.02.06	Pengelolaan Pelayanan Kesehatan pada Usia Produktif	Jumlah Penduduk Usia Produktif yang Mendapatkan Pelayanan Kesehatan Sesuai Standar				5042 Orang	59,640,000	Kab. Konawe, Anggaber, Semua Kelurahan	Dana Transfer Khusus-Dana Alokasi Khusus Non Fisik	Memperkuat Infrastruktur Untuk Mendukung Pengembangan Ekonomi Dan Pelayanan Dasar	3. MENINGKATKAN KUALITAS PELAYANAN PUBLIK YANG BERBASIS PEMANFAATAN TEKNOLOGI INFORMASI.	PUSKESMAS ANGGABERI	5042 Orang	59,640,000	DINAS KESEHATAN
1.02.02.2.02.07	Pengelolaan Pelayanan Kesehatan pada Usia Lanjut	Jumlah Penduduk Usia Lanjut yang Mendapatkan Pelayanan Kesehatan Sesuai Standar				641 Orang	28,800,000	Kab. Konawe, Anggaber, Semua Kelurahan	Dana Transfer Khusus-Dana Alokasi Khusus Non Fisik	Memperkuat Infrastruktur Untuk Mendukung Pengembangan Ekonomi Dan Pelayanan Dasar	3. MENINGKATKAN KUALITAS PELAYANAN PUBLIK YANG BERBASIS PEMANFAATAN TEKNOLOGI INFORMASI.	PUSKESMAS ANGGABERI	641 Orang	28,800,000	DINAS KESEHATAN
1.02.02.2.02.08	Pengelolaan Pelayanan Kesehatan Penderita Hipertensi	Jumlah Penderita Hipertensi yang Mendapatkan Pelayanan Kesehatan Sesuai Standar				1875 Orang	3,600,000	Kab. Konawe, Anggaber, Semua Kelurahan	Dana Transfer Khusus-Dana Alokasi Khusus Non Fisik	Memperkuat Infrastruktur Untuk Mendukung Pengembangan Ekonomi Dan Pelayanan Dasar	3. MENINGKATKAN KUALITAS PELAYANAN PUBLIK YANG BERBASIS PEMANFAATAN TEKNOLOGI INFORMASI.	PUSKESMAS ANGGABERI	1875 Orang	3,600,000	DINAS KESEHATAN
1.02.02.2.02.09	Pengelolaan Pelayanan Kesehatan Penderita Diabetes Melitus	Jumlah Penderita Diabetes Melitus yang Mendapatkan Pelayanan Kesehatan Sesuai Standar				102 Orang	3,600,000	Kab. Konawe, Anggaber, Semua Kelurahan	Dana Transfer Khusus-Dana Alokasi Khusus Non Fisik	Memperkuat Infrastruktur Untuk Mendukung Pengembangan Ekonomi Dan Pelayanan Dasar	3. MENINGKATKAN KUALITAS PELAYANAN PUBLIK YANG BERBASIS PEMANFAATAN TEKNOLOGI INFORMASI.	PUSKESMAS ANGGABERI	102 Orang	3,600,000	DINAS KESEHATAN
1.02.02.2.02.10	Pengelolaan Pelayanan Kesehatan Orang dengan Gangguan Jiwa Berat	Jumlah Orang yang Mendapatkan Pelayanan Kesehatan Orang dengan Gangguan Jiwa Berat Sesuai Standar				10 Orang	4,800,000	Kab. Konawe, Anggaber, Semua Kelurahan	Dana Transfer Khusus-Dana Alokasi Khusus Non Fisik	Memperkuat Infrastruktur Untuk Mendukung Pengembangan Ekonomi Dan Pelayanan Dasar	3. MENINGKATKAN KUALITAS PELAYANAN PUBLIK YANG BERBASIS PEMANFAATAN TEKNOLOGI INFORMASI.	PUSKESMAS ANGGABERI	10 Orang	4,800,000	DINAS KESEHATAN
1.02.02.2.02.11	Pengelolaan Pelayanan Kesehatan Orang Terduga Tuberkulosis	Jumlah Orang Terduga Menderita Tuberkulosis yang Mendapatkan Pelayanan Sesuai Standar				24 Orang	18,000,000	Kab. Konawe, Anggaber, Semua Kelurahan	Dana Transfer Khusus-Dana Alokasi Khusus Non Fisik	Memperkuat Infrastruktur Untuk Mendukung Pengembangan Ekonomi Dan Pelayanan Dasar	3. MENINGKATKAN KUALITAS PELAYANAN PUBLIK YANG BERBASIS PEMANFAATAN TEKNOLOGI INFORMASI.	PUSKESMAS ANGGABERI	24 Orang	18,000,000	DINAS KESEHATAN
1.02.02.2.02.12	Pengelolaan Pelayanan Kesehatan Orang dengan Risiko Terinfeksi HIV	Jumlah Orang Terduga Menderita HIV yang Mendapatkan Pelayanan Sesuai Standar				169 Orang	7,200,000	Kab. Konawe, Anggaber, Semua Kelurahan	Dana Transfer Khusus-Dana Alokasi Khusus Non Fisik	Memperkuat Infrastruktur Untuk Mendukung Pengembangan Ekonomi Dan Pelayanan Dasar	3. MENINGKATKAN KUALITAS PELAYANAN PUBLIK YANG BERBASIS PEMANFAATAN TEKNOLOGI INFORMASI.	PUSKESMAS ANGGABERI	169 Orang	7,200,000	DINAS KESEHATAN
1.02.02.2.02.13	Pengelolaan Pelayanan Kesehatan bagi Penduduk pada Kondisi Kejadian Luar Biasa (KLB)	Jumlah Dokumen Hasil Pengelolaan Pelayanan Kesehatan bagi Penduduk pada Kondisi Kejadian Luar Biasa (KLB) Sesuai Standar				1 Dokumen	100,000,000	Kab. Konawe, Anggaber, Semua Kelurahan	Dana Transfer Khusus-Dana Alokasi Khusus Non Fisik	Memperkuat Infrastruktur Untuk Mendukung Pengembangan Ekonomi Dan Pelayanan Dasar	3. MENINGKATKAN KUALITAS PELAYANAN PUBLIK YANG BERBASIS PEMANFAATAN TEKNOLOGI INFORMASI.	PUSKESMAS ANGGABERI	1 Dokumen	100,000,000	DINAS KESEHATAN

**Penetapan Rencana Kerja Pemerintah Daerah (RKPD)
Kabupaten Konawe
Tahun 2023**

Kode	Urusan/ Bidang Urusan/ Program/ Kegiatan/ Sub Kegiatan	Indikator Program/ Kegiatan/ Sub Kegiatan	Target Akhir Periode RPJMD	Realisasi Capaian RKPD Tahun 2021	Prakiraan Capaian Target RKPD Tahun 2022	Capaian Kinerja dan Kerangka Pendanaan						Kelompok Sasaran	Prakiraan Maju Rencana Tahun 2024		Perangkat Daerah Penanggung Jawab
						Target 2023	Pagu Indikatif	Lokasi	Sumber Dana	Prioritas			Target	Pagu Indikatif	
										Nasional	Daerah				
1.02.02.2.02.15	Pengelolaan Pelayanan Kesehatan Gizi Masyarakat	Jumlah Dokumen Hasil Pengelolaan Pelayanan Kesehatan Gizi Masyarakat				1 Dokumen	67,200,000	Kab. Konawe, Anggaber, Semua Kelurahan	Dana Transfer Umum-Dana Alokasi Umum	Memperkuat Infrastruktur Untuk Mendukung Pengembangan Ekonomi Dan Pelayanan Dasar	3. MENINGKATKAN KUALITAS PELAYANAN PUBLIK YANG BERBASIS PEMANFAATAN TEKNOLOGI INFORMASI.	PUSKESMAS ANGGABERI	1 Dokumen	67,200,000	DINAS KESEHATAN
1.02.02.2.02.16	Pengelolaan Pelayanan Kesehatan Kerja dan Olahraga	Jumlah Dokumen Hasil Pengelolaan Pelayanan Kesehatan Kerja dan Olahraga				1 Dokumen	56,160,000	Kab. Konawe, Anggaber, Semua Kelurahan	Dana Transfer Umum-Dana Alokasi Umum	Memperkuat Infrastruktur Untuk Mendukung Pengembangan Ekonomi Dan Pelayanan Dasar	3. MENINGKATKAN KUALITAS PELAYANAN PUBLIK YANG BERBASIS PEMANFAATAN TEKNOLOGI INFORMASI.	PUSKESMAS ANGGABERI	1 Dokumen	56,160,000	DINAS KESEHATAN
1.02.02.2.02.17	Pengelolaan Pelayanan Kesehatan Lingkungan	Jumlah Dokumen Hasil Pengelolaan Pelayanan Kesehatan Lingkungan				1 Dokumen	26,400,000	Kab. Konawe, Anggaber, Semua Kelurahan	Dana Transfer Umum-Dana Alokasi Umum	Memperkuat Infrastruktur Untuk Mendukung Pengembangan Ekonomi Dan Pelayanan Dasar	3. MENINGKATKAN KUALITAS PELAYANAN PUBLIK YANG BERBASIS PEMANFAATAN TEKNOLOGI INFORMASI.	PUSKESMAS ANGGABERI	1 Dokumen	26,400,000	DINAS KESEHATAN
1.02.02.2.02.18	Pengelolaan Pelayanan Promosi Kesehatan	Jumlah Dokumen Hasil Pengelolaan Pelayanan Promosi Kesehatan				1 Dokumen	21,000,000	Kab. Konawe, Anggaber, Anggaber	Dana Transfer Umum-Dana Alokasi Umum	Memperkuat Infrastruktur Untuk Mendukung Pengembangan Ekonomi Dan Pelayanan Dasar	3. MENINGKATKAN KUALITAS PELAYANAN PUBLIK YANG BERBASIS PEMANFAATAN TEKNOLOGI INFORMASI.	PUSKESMAS ANGGABERI	1 Dokumen	21,000,000	DINAS KESEHATAN
1.02.02.2.02.20	Pengelolaan Surveilans Kesehatan	Jumlah Dokumen Hasil Pengelolaan Surveilans Kesehatan				1 Dokumen	22,960,000	Kab. Konawe, Anggaber, Semua Kelurahan	Dana Transfer Umum-Dana Alokasi Umum	Memperkuat Infrastruktur Untuk Mendukung Pengembangan Ekonomi Dan Pelayanan Dasar	3. MENINGKATKAN KUALITAS PELAYANAN PUBLIK YANG BERBASIS PEMANFAATAN TEKNOLOGI INFORMASI.	PUSKESMAS ANGGABERI	1 Dokumen	22,960,000	DINAS KESEHATAN
1.02.02.2.02.22	Pengelolaan Pelayanan Kesehatan Jiwa dan NAPZA	Jumlah Penyalahguna NAPZA yang Mendapatkan Pelayanan Kesehatan				169 Orang	15,600,000	Kab. Konawe, Anggaber, Semua Kelurahan	Dana Transfer Khusus-Dana Alokasi Khusus Non Fisik	Memperkuat Infrastruktur Untuk Mendukung Pengembangan Ekonomi Dan Pelayanan Dasar	3. MENINGKATKAN KUALITAS PELAYANAN PUBLIK YANG BERBASIS PEMANFAATAN TEKNOLOGI INFORMASI.	PUSKESMAS ANGGABERI	169 Orang	15,600,000	DINAS KESEHATAN
1.02.02.2.02.25	Pelayanan Kesehatan Penyakit Menular dan Tidak Menular	Jumlah Dokumen Hasil Pelayanan Kesehatan Penyakit Menular dan Tidak Menular				1 Dokumen	97,200,000	Kab. Konawe, Anggaber, Semua Kelurahan	Dana Transfer Umum-Dana Alokasi Umum	Memperkuat Infrastruktur Untuk Mendukung Pengembangan Ekonomi Dan Pelayanan Dasar	3. MENINGKATKAN KUALITAS PELAYANAN PUBLIK YANG BERBASIS PEMANFAATAN TEKNOLOGI INFORMASI.	PUSKESMAS ANGGABERI	1 Dokumen	97,200,000	DINAS KESEHATAN
1.02.02.2.02.26	Pengelolaan Jaminan Kesehatan Masyarakat	Jumlah Dokumen Hasil Pengelolaan Jaminan Kesehatan Masyarakat				1 Dokumen	287,000,000	Kab. Konawe, Anggaber, Unaasi	Dana Transfer Khusus-Dana Alokasi Khusus Non Fisik	Memperkuat Infrastruktur Untuk Mendukung Pengembangan Ekonomi Dan Pelayanan Dasar	3. MENINGKATKAN KUALITAS PELAYANAN PUBLIK YANG BERBASIS PEMANFAATAN TEKNOLOGI INFORMASI.	PUSKESMAS ANGGABERI	1 Dokumen	287,000,000	DINAS KESEHATAN

**Penetapan Rencana Kerja Pemerintah Daerah (RKPD)
Kabupaten Konawe
Tahun 2023**

Kode	Urusan/ Bidang Urusan/ Program/ Kegiatan/ Sub Kegiatan	Indikator Program/ Kegiatan/ Sub Kegiatan	Target Akhir Periode RPJMD	Realisasi Capaian RKPD Tahun 2021	Prakiraan Capaian Target RKPD Tahun 2022	Capaian Kinerja dan Kerangka Pendanaan						Kelompok Sasaran	Prakiraan Maju Rencana Tahun 2024		Perangkat Daerah Penanggung Jawab
						Target 2023	Pagu Indikatif	Lokasi	Sumber Dana	Prioritas			Target	Pagu Indikatif	
										Nasional	Daerah				
1.02.02.2.02.33	Operasional Pelayanan Puskesmas	Jumlah Dokumen Operasional Pelayanan Puskesmas				1 Dokumen	61,200,000	Kab. Konawe, Anggaber, Semua Kelurahan	Dana Transfer Umum-Dana Alokasi Umum	Memperkuat Infrastruktur Untuk Mendukung Pengembangan Ekonomi Dan Pelayanan Dasar	3. MENINGKATKAN KUALITAS PELAYANAN PUBLIK YANG BERBASIS PEMANFAATAN TEKNOLOGI INFORMASI.	PUSKESMAS ANGGABERI	1 Dokumen	61,200,000	DINAS KESEHATAN
1.02.02.2.02.36	Investigasi Awal Kejadian Tidak Diharapkan (Kejadian Ikutan Pasca Imunisasi dan Pemberian Obat Massal)	Jumlah Laporan Hasil Investigasi Awal Kejadian Tidak Diharapkan (Kejadian Ikutan Pasca Imunisasi dan Pemberian Obat Massal)				1 Laporan	16,800,000	Kab. Konawe, Anggaber, Semua Kelurahan	Dana Transfer Khusus-Dana Alokasi Khusus Non Fisik	Memperkuat Infrastruktur Untuk Mendukung Pengembangan Ekonomi Dan Pelayanan Dasar	3. MENINGKATKAN KUALITAS PELAYANAN PUBLIK YANG BERBASIS PEMANFAATAN TEKNOLOGI INFORMASI.	PUSKESMAS ANGGABERI	1 Laporan	16,800,000	DINAS KESEHATAN
1.02.02.2.02.37	Pelaksanaan Kewaspadaan Dini dan Respon Wabah	Jumlah Dokumen Hasil Pelaksanaan Kewaspadaan Dini dan Respon Wabah				1 Dokumen	2,400,000	Kab. Konawe, Anggaber, Semua Kelurahan	Dana Transfer Khusus-Dana Alokasi Khusus Non Fisik	Memperkuat Infrastruktur Untuk Mendukung Pengembangan Ekonomi Dan Pelayanan Dasar	3. MENINGKATKAN KUALITAS PELAYANAN PUBLIK YANG BERBASIS PEMANFAATAN TEKNOLOGI INFORMASI.	PUSKESMAS ANGGABERI	1 Dokumen	2,400,000	DINAS KESEHATAN
1.02.02.2.02.39	Pengelolaan Pelayanan Kesehatan Dasar Melalui Pendekatan Keluarga	Jumlah Keluarga yang Sudah Dikunjungi dan Diintervensi Masalah kesehatannya oleh Tenaga Kesehatan Puskesmas				1690 Keluarga	43,200,000	Kab. Konawe, Anggaber, Semua Kelurahan	Dana Transfer Khusus-Dana Alokasi Khusus Non Fisik	Memperkuat Infrastruktur Untuk Mendukung Pengembangan Ekonomi Dan Pelayanan Dasar	3. MENINGKATKAN KUALITAS PELAYANAN PUBLIK YANG BERBASIS PEMANFAATAN TEKNOLOGI INFORMASI.	PUSKESMAS ANGGABERI	1690 Keluarga	43,200,000	DINAS KESEHATAN
1.02.05	PROGRAM PEMBERDAYAAN MASYARAKAT BIDANG KESEHATAN	Cakupan Masyarakat Berprilaku Masyarakat Hidup Bersih Dan Sehat	Kecamatan		Kecamatan	1 Kecamatan	69,890,000						1 Kecamatan	69,890,000	
1.02.05.2.01	Advokasi, Pemberdayaan, Kemitraan, Peningkatan Peran serta Masyarakat dan Lintas Sektor Tingkat Daerah Kabupaten/Kota	Cakupan Advokasi, Kemitraan, Peningkatan Peran serta Masyarakat dan Lintas Sektor	Kecamatan		Kecamatan	1 Kecamatan	27,360,000						1 Kecamatan	27,360,000	
1.02.05.2.01.01	Peningkatan Upaya Promosi Kesehatan, Advokasi, Kemitraan dan Pemberdayaan Masyarakat	Jumlah Dokumen Promosi Kesehatan, Advokasi, Kemitraan dan Pemberdayaan Masyarakat				1 Dokumen	27,360,000	Kab. Konawe, Anggaber, Semua Kelurahan	Dana Transfer Khusus-Dana Alokasi Khusus Non Fisik	Memperkuat Infrastruktur Untuk Mendukung Pengembangan Ekonomi Dan Pelayanan Dasar	3. MENINGKATKAN KUALITAS PELAYANAN PUBLIK YANG BERBASIS PEMANFAATAN TEKNOLOGI INFORMASI.	Puskesmas Anggaber	1 Dokumen	27,360,000	DINAS KESEHATAN
1.02.05.2.03	Pengembangan dan Pelaksanaan Upaya Kesehatan Bersumber Daya Masyarakat (UKBM) Tingkat Daerah Kabupaten/Kota	Cakupan Pengembangan dan Pelaksanaan UKBM	Kelurahan/Desa		Kelurahan/Desa	8 Kelurahan/Desa	42,530,000						8 Kelurahan/Desa	42,530,000	
1.02.05.2.03.01	Bimbingan Teknis dan Supervisi Pengembangan dan Pelaksanaan Upaya Kesehatan Bersumber Daya Masyarakat (UKBM)	Jumlah Dokumen Hasil Bimbingan Teknis dan Supervisi Upaya Kesehatan Bersumber Daya Masyarakat (UKBM)				1 Dokumen	42,530,000	Kab. Konawe, Anggaber, Semua Kelurahan	Dana Transfer Khusus-Dana Alokasi Khusus Non Fisik	Memperkuat Infrastruktur Untuk Mendukung Pengembangan Ekonomi Dan Pelayanan Dasar	3. MENINGKATKAN KUALITAS PELAYANAN PUBLIK YANG BERBASIS PEMANFAATAN TEKNOLOGI INFORMASI.	Puskesmas Anggaber	1 Dokumen	42,530,000	DINAS KESEHATAN

**Penetapan Rencana Kerja Pemerintah Daerah (RKPD)
Kabupaten Konawe
Tahun 2023**

Kode	Urusan/ Bidang Urusan/ Program/ Kegiatan/ Sub Kegiatan	Indikator Program/ Kegiatan/ Sub Kegiatan	Target Akhir Periode RPJMD	Realisasi Capaian RKPD Tahun 2021	Prakiraan Capaian Target RKPD Tahun 2022	Capaian Kinerja dan Kerangka Pendanaan						Kelompok Sasaran	Prakiraan Maju Rencana Tahun 2024		Perangkat Daerah Penanggung Jawab				
						Target 2023	Pagu Indikatif	Lokasi	Sumber Dana	Prioritas			Target	Pagu Indikatif					
										Nasional	Daerah								
1						URUSAN PEMERINTAHAN WAJIB YANG BERKAITAN DENGAN PELAYANAN DASAR													
1	02						1,382,800,000						1,382,800,000						
1	02	02																	
1	02	02																	
1	02	02	2.02																
1	02	02	2.02	01															
1	02	02	2.02	02															
1	02	02	2.02	03															
1	02	02	2.02	04															
1	02	02	2.02	05															
1	02	02	2.02	06															
1	02	02	2.02	01	Pengelolaan Pelayanan Kesehatan Ibu Hamil	Jumlah Fasilitas Pelayanan Kesehatan untuk UKM dan UKP	Faskes	Faskes	1 Faskes	255 44630000	44,630,000	Kab. Konawe, Tongauna, Semua Kelurahan	Dana Transfer Umum-Dana Alokasi Umum	Memperkuat Infrastruktur Untuk Mendukung Pengembangan Ekonomi Dan Pelayanan Dasar	3. MENINGKATKAN KUALITAS PELAYANAN PUBLIK YANG BERBASIS PEMANFAATAN TEKNOLOGI INFORMASI.	PUSKESMAS TONGAUNA	255 44630000	44,630,000	DINAS KESEHATAN
1	02	02	2.02	02	Pengelolaan Pelayanan Kesehatan Ibu Bersalin	Jumlah Ibu Bersalin yang Mendapatkan Pelayanan Kesehatan Sesuai Standar			243 Orang		32,340,000	Kab. Konawe, Tongauna, Semua Kelurahan	Dana Transfer Umum-Dana Alokasi Umum	Memperkuat Infrastruktur Untuk Mendukung Pengembangan Ekonomi Dan Pelayanan Dasar	3. MENINGKATKAN KUALITAS PELAYANAN PUBLIK YANG BERBASIS PEMANFAATAN TEKNOLOGI INFORMASI.	PUSKESMAS TONGAUNA	243 Orang	32,340,000	DINAS KESEHATAN
1	02	02	2.02	03	Pengelolaan Pelayanan Kesehatan Bayi Baru Lahir	Jumlah Bayi Baru Lahir yang Mendapatkan Pelayanan Kesehatan Sesuai Standar			235 Orang		11,760,000	Kab. Konawe, Tongauna, Semua Kelurahan	Dana Transfer Umum-Dana Alokasi Umum	Memperkuat Infrastruktur Untuk Mendukung Pengembangan Ekonomi Dan Pelayanan Dasar	3. MENINGKATKAN KUALITAS PELAYANAN PUBLIK YANG BERBASIS PEMANFAATAN TEKNOLOGI INFORMASI.	PUSKESMAS TONGAUNA	235 Orang	11,760,000	DINAS KESEHATAN
1	02	02	2.02	04	Pengelolaan Pelayanan Kesehatan Balita	Jumlah Balita yang Mendapatkan Pelayanan Kesehatan Sesuai Standar			1139 Orang		85,620,000	Kab. Konawe, Tongauna, Semua Kelurahan	Dana Transfer Umum-Dana Alokasi Umum	Memperkuat Infrastruktur Untuk Mendukung Pengembangan Ekonomi Dan Pelayanan Dasar	3. MENINGKATKAN KUALITAS PELAYANAN PUBLIK YANG BERBASIS PEMANFAATAN TEKNOLOGI INFORMASI.	PUSKESMAS TONGAUNA	1139 Orang	85,620,000	DINAS KESEHATAN
1	02	02	2.02	05	Pengelolaan Pelayanan Kesehatan pada Usia Pendidikan Dasar	Jumlah Anak Usia Pendidikan Dasar yang Mendapatkan Pelayanan Kesehatan Sesuai Standar			1927 Orang		120,220,000	Kab. Konawe, Tongauna, Semua Kelurahan	Dana Transfer Umum-Dana Alokasi Umum	Memperkuat Infrastruktur Untuk Mendukung Pengembangan Ekonomi Dan Pelayanan Dasar	3. MENINGKATKAN KUALITAS PELAYANAN PUBLIK YANG BERBASIS PEMANFAATAN TEKNOLOGI INFORMASI.	PUSKESMAS TONGAUNA	1927 Orang	120,220,000	DINAS KESEHATAN
1	02	02	2.02	06	Pengelolaan Pelayanan Kesehatan pada Usia Produktif	Jumlah Penduduk Usia Produktif yang Mendapatkan Pelayanan Kesehatan Sesuai Standar			7611 Orang		7,350,000	Kab. Konawe, Tongauna, Semua Kelurahan	Dana Transfer Umum-Dana Alokasi Umum	Memperkuat Infrastruktur Untuk Mendukung Pengembangan Ekonomi Dan Pelayanan Dasar	3. MENINGKATKAN KUALITAS PELAYANAN PUBLIK YANG BERBASIS PEMANFAATAN TEKNOLOGI INFORMASI.	PUSKESMAS TONGAUNA	7611 Orang	7,350,000	DINAS KESEHATAN

**Penetapan Rencana Kerja Pemerintah Daerah (RKPD)
Kabupaten Konawe
Tahun 2023**

Kode	Urusan/ Bidang Urusan/ Program/ Kegiatan/ Sub Kegiatan	Indikator Program/ Kegiatan/ Sub Kegiatan	Target Akhir Periode RPJMD	Realisasi Capaian RKPD Tahun 2021	Prakiraan Capaian Target RKPD Tahun 2022	Capaian Kinerja dan Kerangka Pendanaan						Kelompok Sasaran	Prakiraan Maju Rencana Tahun 2024		Perangkat Daerah Penanggung Jawab
						Target 2023	Pagu Indikatif	Lokasi	Sumber Dana	Prioritas			Target	Pagu Indikatif	
										Nasional	Daerah				
1.02.02.2.02.07	Pengelolaan Pelayanan Kesehatan pada Usia Lanjut	Jumlah Penduduk Usia Lanjut yang Mendapatkan Pelayanan Kesehatan Sesuai Standar				967 Orang	60,000,000	Kab. Konawe, Tongauna, Semua Kelurahan	Dana Transfer Umum-Dana Alokasi Umum	Memperkuat Infrastruktur Untuk Mendukung Pengembangan Ekonomi Dan Pelayanan Dasar	3. MENINGKATKAN KUALITAS PELAYANAN PUBLIK YANG BERBASIS PEMANFAATAN TEKNOLOGI INFORMASI.	PUSKESMAS TONGAUNA	967 Orang	60,000,000	DINAS KESEHATAN
1.02.02.2.02.10	Pengelolaan Pelayanan Kesehatan Orang dengan Gangguan Jiwa Berat	Jumlah Orang yang Mendapatkan Pelayanan Kesehatan Orang dengan Gangguan Jiwa Berat Sesuai Standar				15 Orang	8,820,000	Kab. Konawe, Tongauna, Semua Kelurahan	Dana Transfer Umum-Dana Alokasi Umum	Memperkuat Infrastruktur Untuk Mendukung Pengembangan Ekonomi Dan Pelayanan Dasar	3. MENINGKATKAN KUALITAS PELAYANAN PUBLIK YANG BERBASIS PEMANFAATAN TEKNOLOGI INFORMASI.	PUSKESMAS TONGAUNA	15 Orang	8,820,000	DINAS KESEHATAN
1.02.02.2.02.11	Pengelolaan Pelayanan Kesehatan Orang Terduga Tuberkulosis	Jumlah Orang Terduga Menderita Tuberkulosis yang Mendapatkan Pelayanan Sesuai Standar				36 Orang	23,520,000	Kab. Konawe, Tongauna, Semua Kelurahan	Dana Transfer Umum-Dana Alokasi Umum	Memperkuat Infrastruktur Untuk Mendukung Pengembangan Ekonomi Dan Pelayanan Dasar	3. MENINGKATKAN KUALITAS PELAYANAN PUBLIK YANG BERBASIS PEMANFAATAN TEKNOLOGI INFORMASI.	PUSKESMAS TONGAUNA	36 Orang	23,520,000	DINAS KESEHATAN
1.02.02.2.02.12	Pengelolaan Pelayanan Kesehatan Orang dengan Risiko Terinfeksi HIV	Jumlah Orang Terduga Menderita HIV yang Mendapatkan Pelayanan Sesuai Standar				255 Orang	13,230,000	Kab. Konawe, Tongauna, Semua Kelurahan	Dana Transfer Umum-Dana Alokasi Umum	Memperkuat Infrastruktur Untuk Mendukung Pengembangan Ekonomi Dan Pelayanan Dasar	3. MENINGKATKAN KUALITAS PELAYANAN PUBLIK YANG BERBASIS PEMANFAATAN TEKNOLOGI INFORMASI.	PUSKESMAS TONGAUNA	255 Orang	13,230,000	DINAS KESEHATAN
1.02.02.2.02.13	Pengelolaan Pelayanan Kesehatan bagi Penduduk pada Kondisi Kejadian Luar Biasa (KLB)	Jumlah Dokumen Hasil Pengelolaan Pelayanan Kesehatan bagi Penduduk pada Kondisi Kejadian Luar Biasa (KLB) Sesuai Standar				1 Dokumen	115,440,000	Kab. Konawe, Tongauna, Semua Kelurahan	Dana Transfer Umum-Dana Alokasi Umum	Memperkuat Infrastruktur Untuk Mendukung Pengembangan Ekonomi Dan Pelayanan Dasar	3. MENINGKATKAN KUALITAS PELAYANAN PUBLIK YANG BERBASIS PEMANFAATAN TEKNOLOGI INFORMASI.	PUSKESMAS TONGAUNA	1 Dokumen	115,440,000	DINAS KESEHATAN
1.02.02.2.02.15	Pengelolaan Pelayanan Kesehatan Gizi Masyarakat	Jumlah Dokumen Hasil Pengelolaan Pelayanan Kesehatan Gizi Masyarakat				1 Dokumen	94,990,000	Kab. Konawe, Tongauna, Semua Kelurahan	Dana Transfer Umum-Dana Alokasi Umum	Memperkuat Infrastruktur Untuk Mendukung Pengembangan Ekonomi Dan Pelayanan Dasar	3. MENINGKATKAN KUALITAS PELAYANAN PUBLIK YANG BERBASIS PEMANFAATAN TEKNOLOGI INFORMASI.	PUSKESMAS TONGAUNA	1 Dokumen	94,990,000	DINAS KESEHATAN
1.02.02.2.02.16	Pengelolaan Pelayanan Kesehatan Kerja dan Olahraga	Jumlah Dokumen Hasil Pengelolaan Pelayanan Kesehatan Kerja dan Olahraga				1 Dokumen	19,960,000	Kab. Konawe, Tongauna, Semua Kelurahan	Dana Transfer Umum-Dana Alokasi Umum	Memperkuat Infrastruktur Untuk Mendukung Pengembangan Ekonomi Dan Pelayanan Dasar	3. MENINGKATKAN KUALITAS PELAYANAN PUBLIK YANG BERBASIS PEMANFAATAN TEKNOLOGI INFORMASI.	PUSKESMAS TONGAUNA	1 Dokumen	19,960,000	DINAS KESEHATAN
1.02.02.2.02.17	Pengelolaan Pelayanan Kesehatan Lingkungan	Jumlah Dokumen Hasil Pengelolaan Pelayanan Kesehatan Lingkungan				1 Dokumen	32,340,000	Kab. Konawe, Tongauna, Semua Kelurahan	Dana Transfer Umum-Dana Alokasi Umum	Memperkuat Infrastruktur Untuk Mendukung Pengembangan Ekonomi Dan Pelayanan Dasar	3. MENINGKATKAN KUALITAS PELAYANAN PUBLIK YANG BERBASIS PEMANFAATAN TEKNOLOGI INFORMASI.	PUSKESMAS TONGAUNA	1 Dokumen	32,340,000	DINAS KESEHATAN

**Penetapan Rencana Kerja Pemerintah Daerah (RKPD)
Kabupaten Konawe
Tahun 2023**

Kode	Urusan/ Bidang Urusan/ Program/ Kegiatan/ Sub Kegiatan	Indikator Program/ Kegiatan/ Sub Kegiatan	Target Akhir Periode RPJMD	Realisasi Capaian RKPD Tahun 2021	Prakiraan Capaian Target RKPD Tahun 2022	Capaian Kinerja dan Kerangka Pendanaan						Kelompok Sasaran	Prakiraan Maju Rencana Tahun 2024		Perangkat Daerah Penanggung Jawab
						Target 2023	Pagu Indikatif	Lokasi	Sumber Dana	Prioritas			Target	Pagu Indikatif	
										Nasional	Daerah				
1.02.02.2.02.18	Pengelolaan Pelayanan Promosi Kesehatan	Jumlah Dokumen Hasil Pengelolaan Pelayanan Promosi Kesehatan				1 Dokumen	70,850,000	Kab. Konawe, Tongauna, Semua Kelurahan	Dana Transfer Umum-Dana Alokasi Umum	Memperkuat Infrastruktur Untuk Mendukung Pengembangan Ekonomi Dan Pelayanan Dasar	3. MENINGKATKAN KUALITAS PELAYANAN PUBLIK YANG BERBASIS PEMANFAATAN TEKNOLOGI INFORMASI.	PUSKESMAS TONGAUNA	1 Dokumen	70,850,000	DINAS KESEHATAN
1.02.02.2.02.20	Pengelolaan Surveilans Kesehatan	Jumlah Dokumen Hasil Pengelolaan Surveilans Kesehatan				1 Dokumen	11,350,000	Kab. Konawe, Tongauna, Semua Kelurahan	Dana Transfer Umum-Dana Alokasi Umum	Memperkuat Infrastruktur Untuk Mendukung Pengembangan Ekonomi Dan Pelayanan Dasar	3. MENINGKATKAN KUALITAS PELAYANAN PUBLIK YANG BERBASIS PEMANFAATAN TEKNOLOGI INFORMASI.	PUSKESMAS TONGAUNA	1 Dokumen	11,350,000	DINAS KESEHATAN
1.02.02.2.02.22	Pengelolaan Pelayanan Kesehatan Jiwa dan NAPZA	Jumlah Penyalahguna NAPZA yang Mendapatkan Pelayanan Kesehatan				1 Orang	7,350,000	Kab. Konawe, Tongauna, Semua Kelurahan	Dana Transfer Umum-Dana Alokasi Umum	Memperkuat Infrastruktur Untuk Mendukung Pengembangan Ekonomi Dan Pelayanan Dasar	3. MENINGKATKAN KUALITAS PELAYANAN PUBLIK YANG BERBASIS PEMANFAATAN TEKNOLOGI INFORMASI.	PUSKESMAS TONGAUNA	1 Orang	7,350,000	DINAS KESEHATAN
1.02.02.2.02.25	Pelayanan Kesehatan Penyakit Menular dan Tidak Menular	Jumlah Dokumen Hasil Pelayanan Kesehatan Penyakit Menular dan Tidak Menular				1 Dokumen	196,020,000	Kab. Konawe, Tongauna, Semua Kelurahan	Dana Transfer Umum-Dana Alokasi Umum	Memperkuat Infrastruktur Untuk Mendukung Pengembangan Ekonomi Dan Pelayanan Dasar	3. MENINGKATKAN KUALITAS PELAYANAN PUBLIK YANG BERBASIS PEMANFAATAN TEKNOLOGI INFORMASI.	PUSKESMAS TONGAUNA	1 Dokumen	196,020,000	DINAS KESEHATAN
1.02.02.2.02.26	Pengelolaan Jaminan Kesehatan Masyarakat	Jumlah Dokumen Hasil Pengelolaan Jaminan Kesehatan Masyarakat				1 Dokumen	335,000,000	Kab. Konawe, Tongauna, Tongauna	Pendapatan Dana Kapitasi JKN pada FKTP	Memperkuat Infrastruktur Untuk Mendukung Pengembangan Ekonomi Dan Pelayanan Dasar	3. MENINGKATKAN KUALITAS PELAYANAN PUBLIK YANG BERBASIS PEMANFAATAN TEKNOLOGI INFORMASI.	PUSKESMAS TONGAUNA	1 Dokumen	335,000,000	DINAS KESEHATAN
1.02.02.2.02.28	Pengambilan dan Pengiriman Spesimen Penyakit Potensial KLB ke Laboratorium Rujukan/Nasional	Pengambilan dan Pengiriman Spesimen Penyakit Potensial KLB ke Laboratorium Rujukan/Nasional				1 Paket	2,940,000	Kab. Konawe, Tongauna, Semua Kelurahan	Dana Transfer Umum-Dana Alokasi Umum	Memperkuat Infrastruktur Untuk Mendukung Pengembangan Ekonomi Dan Pelayanan Dasar	3. MENINGKATKAN KUALITAS PELAYANAN PUBLIK YANG BERBASIS PEMANFAATAN TEKNOLOGI INFORMASI.	PUSKESMAS TONGAUNA	1 Paket	2,940,000	DINAS KESEHATAN
1.02.02.2.02.33	Operasional Pelayanan Puskesmas	Jumlah Dokumen Operasional Pelayanan Puskesmas				1 Dokumen	43,188,000	Kab. Konawe, Tongauna, Semua Kelurahan	Dana Transfer Umum-Dana Alokasi Umum	Memperkuat Infrastruktur Untuk Mendukung Pengembangan Ekonomi Dan Pelayanan Dasar	3. MENINGKATKAN KUALITAS PELAYANAN PUBLIK YANG BERBASIS PEMANFAATAN TEKNOLOGI INFORMASI.	PUSKESMAS TONGAUNA	1 Dokumen	43,188,000	DINAS KESEHATAN
1.02.02.2.02.36	Investigasi Awal Kejadian Tidak Diharapkan (Kejadian Ikutan Pasca Imunisasi dan Pemberian Obat Massal)	Jumlah Laporan Hasil Investigasi Awal Kejadian Tidak Diharapkan (Kejadian Ikutan Pasca Imunisasi dan Pemberian Obat Massal)				1 Laporan	7,350,000	Kab. Konawe, Tongauna, Semua Kelurahan	Dana Transfer Umum-Dana Alokasi Umum	Memperkuat Infrastruktur Untuk Mendukung Pengembangan Ekonomi Dan Pelayanan Dasar	3. MENINGKATKAN KUALITAS PELAYANAN PUBLIK YANG BERBASIS PEMANFAATAN TEKNOLOGI INFORMASI.	PUSKESMAS TONGAUNA	1 Laporan	7,350,000	DINAS KESEHATAN

**Penetapan Rencana Kerja Pemerintah Daerah (RKPD)
Kabupaten Konawe
Tahun 2023**

Kode	Urusan/ Bidang Urusan/ Program/ Kegiatan/ Sub Kegiatan	Indikator Program/ Kegiatan/ Sub Kegiatan	Target Akhir Periode RPJMD	Realisasi Capaian RKPD Tahun 2021	Prakiraan Capaian Target RKPD Tahun 2022	Capaian Kinerja dan Kerangka Pendanaan						Kelompok Sasaran	Prakiraan Maju Rencana Tahun 2024		Perangkat Daerah Penanggung Jawab
						Target 2023	Pagu Indikatif	Lokasi	Sumber Dana	Prioritas			Target	Pagu Indikatif	
										Nasional	Daerah				
1.02.02.2.02.37	Pelaksanaan Kewaspadaan Dini dan Respon Wabah	Jumlah Dokumen Hasil Pelaksanaan Kewaspadaan Dini dan Respon Wabah				1 Dokumen	2,940,000	Kab. Konawe, Tongauna, Semua Kelurahan	Dana Transfer Umum-Dana Alokasi Umum	Memperkuat Infrastruktur Untuk Mendukung Pengembangan Ekonomi Dan Pelayanan Dasar	3. MENINGKATKAN KUALITAS PELAYANAN PUBLIK YANG BERBASIS PEMANFAATAN TEKNOLOGI INFORMASI.	PUSKESMAS TONGAUNA	1 Dokumen	2,940,000	DINAS KESEHATAN
1.02.02.2.02.39	Pengelolaan Pelayanan Kesehatan Dasar Melalui Pendekatan Keluarga	Jumlah Keluarga yang Sudah Dikunjungi dan Diintervensi Masalah kesehatannya oleh Tenaga Kesehatan Puskesmas				2265 Keluarga	35,592,000	Kab. Konawe, Tongauna, Semua Kelurahan	Dana Transfer Umum-Dana Alokasi Umum	Memperkuat Infrastruktur Untuk Mendukung Pengembangan Ekonomi Dan Pelayanan Dasar	3. MENINGKATKAN KUALITAS PELAYANAN PUBLIK YANG BERBASIS PEMANFAATAN TEKNOLOGI INFORMASI.	PUSKESMAS TONGAUNA	2265 Keluarga	35,592,000	DINAS KESEHATAN
1	URUSAN PEMERINTAHAN WAJIB YANG BERKAITAN DENGAN PELAYANAN DASAR														
1.02	URUSAN PEMERINTAHAN BIDANG KESEHATAN						1,713,039,992							1,713,039,992	
1.02.02	PROGRAM PEMENUHAN UPAYA KESEHATAN PERORANGAN DAN UPAYA KESEHATAN MASYARAKAT	CAKUPAN PELAYANAN KESEHATAN DASAR	Faskes		Faskes	29 Faskes	1,617,359,992						29 Faskes	1,617,359,992	
1.02.02.2.02	Penyediaan Layanan Kesehatan untuk UKM dan UKP Rujukan Tingkat Daerah Kabupaten/Kota	Jumlah Layanan Kesehatan untuk UKM dan UKP Rujukan Tingkat Daerah Kabupaten/Kota	Faskes		Faskes	29 Faskes	1,617,359,992						29 Faskes	1,617,359,992	
1.02.02.2.02.01	Pengelolaan Pelayanan Kesehatan Ibu Hamil	Jumlah Ibu Hamil yang Mendapatkan Pelayanan Kesehatan Sesuai Standar				144 Orang	57,280,000	Kab. Konawe, Abuki, Semua Kelurahan	Dana Transfer Khusus-Dana Alokasi Khusus Non Fisik	Memperkuat Infrastruktur Untuk Mendukung Pengembangan Ekonomi Dan Pelayanan Dasar	3. MENINGKATKAN KUALITAS PELAYANAN PUBLIK YANG BERBASIS PEMANFAATAN TEKNOLOGI INFORMASI.	PUSKESMAS ABUKI	144 Orang	57,280,000	DINAS KESEHATAN
1.02.02.2.02.02	Pengelolaan Pelayanan Kesehatan Ibu Bersalin	Jumlah Ibu Bersalin yang Mendapatkan Pelayanan Kesehatan Sesuai Standar				138 Orang	38,000,000	Kab. Konawe, Abuki, Semua Kelurahan	Dana Transfer Khusus-Dana Alokasi Khusus Non Fisik	Memperkuat Infrastruktur Untuk Mendukung Pengembangan Ekonomi Dan Pelayanan Dasar	3. MENINGKATKAN KUALITAS PELAYANAN PUBLIK YANG BERBASIS PEMANFAATAN TEKNOLOGI INFORMASI.	PUSKESMAS ABUKI	138 Orang	38,000,000	DINAS KESEHATAN
1.02.02.2.02.03	Pengelolaan Pelayanan Kesehatan Bayi Baru Lahir	Jumlah Bayi Baru Lahir yang Mendapatkan Pelayanan Kesehatan Sesuai Standar				133 Orang	13,000,000	Kab. Konawe, Abuki, Semua Kelurahan	Dana Transfer Khusus-Dana Alokasi Khusus Non Fisik	Memperkuat Infrastruktur Untuk Mendukung Pengembangan Ekonomi Dan Pelayanan Dasar	3. MENINGKATKAN KUALITAS PELAYANAN PUBLIK YANG BERBASIS PEMANFAATAN TEKNOLOGI INFORMASI.	PUSKESMAS ABUKI	133 Orang	13,000,000	DINAS KESEHATAN
1.02.02.2.02.04	Pengelolaan Pelayanan Kesehatan Balita	Jumlah Balita yang Mendapatkan Pelayanan Kesehatan Sesuai Standar				645 Orang	104,400,000	Kab. Konawe, Abuki, Semua Kelurahan	Dana Transfer Khusus-Dana Alokasi Khusus Non Fisik	Memperkuat Infrastruktur Untuk Mendukung Pengembangan Ekonomi Dan Pelayanan Dasar	3. MENINGKATKAN KUALITAS PELAYANAN PUBLIK YANG BERBASIS PEMANFAATAN TEKNOLOGI INFORMASI.	PUSKESMAS ABUKI	645 Orang	104,400,000	DINAS KESEHATAN

**Penetapan Rencana Kerja Pemerintah Daerah (RKPD)
Kabupaten Konawe
Tahun 2023**

Kode	Urusan/ Bidang Urusan/ Program/ Kegiatan/ Sub Kegiatan	Indikator Program/ Kegiatan/ Sub Kegiatan	Target Akhir Periode RPJMD	Realisasi Capaian RKPD Tahun 2021	Prakiraan Capaian Target RKPD Tahun 2022	Capaian Kinerja dan Kerangka Pendanaan						Kelompok Sasaran	Prakiraan Maju Rencana Tahun 2024		Perangkat Daerah Penanggung Jawab
						Target 2023	Pagu Indikatif	Lokasi	Sumber Dana	Prioritas			Target	Pagu Indikatif	
										Nasional	Daerah				
1.02.02.2.02.05	Pengelolaan Pelayanan Kesehatan pada Usia Pendidikan Dasar	Jumlah Anak Usia Pendidikan Dasar yang Mendapatkan Pelayanan Kesehatan Sesuai Standar				1093 Orang	81,476,000	Kab. Konawe, Abuki, Semua Kelurahan	Dana Transfer Khusus-Dana Alokasi Khusus Non Fisik	Memperkuat Infrastruktur Untuk Mendukung Pengembangan Ekonomi Dan Pelayanan Dasar	3. MENINGKATKAN KUALITAS PELAYANAN PUBLIK YANG BERBASIS PEMANFAATAN TEKNOLOGI INFORMASI.	PUSKESMAS ABUKI	1093 Orang	81,476,000	DINAS KESEHATAN
1.02.02.2.02.06	Pengelolaan Pelayanan Kesehatan pada Usia Produktif	Jumlah Penduduk Usia Produktif yang Mendapatkan Pelayanan Kesehatan Sesuai Standar				4316 Orang	12,000,000	Kab. Konawe, Abuki, Semua Kelurahan	Dana Transfer Khusus-Dana Alokasi Khusus Non Fisik	Memperkuat Infrastruktur Untuk Mendukung Pengembangan Ekonomi Dan Pelayanan Dasar	3. MENINGKATKAN KUALITAS PELAYANAN PUBLIK YANG BERBASIS PEMANFAATAN TEKNOLOGI INFORMASI.	PUSKESMAS ABUKI	4316 Orang	12,000,000	DINAS KESEHATAN
1.02.02.2.02.07	Pengelolaan Pelayanan Kesehatan pada Usia Lanjut	Jumlah Penduduk Usia Lanjut yang Mendapatkan Pelayanan Kesehatan Sesuai Standar				548 Orang	39,140,000	Kab. Konawe, Abuki, Semua Kelurahan	Dana Transfer Khusus-Dana Alokasi Khusus Non Fisik	Memperkuat Infrastruktur Untuk Mendukung Pengembangan Ekonomi Dan Pelayanan Dasar	3. MENINGKATKAN KUALITAS PELAYANAN PUBLIK YANG BERBASIS PEMANFAATAN TEKNOLOGI INFORMASI.	PUSKESMAS ABUKI	548 Orang	39,140,000	DINAS KESEHATAN
1.02.02.2.02.08	Pengelolaan Pelayanan Kesehatan Penderita Hipertensi	Jumlah Penderita Hipertensi yang Mendapatkan Pelayanan Kesehatan Sesuai Standar				1065 Orang	22,000,000	Kab. Konawe, Abuki, Semua Kelurahan	Dana Transfer Khusus-Dana Alokasi Khusus Non Fisik	Memperkuat Infrastruktur Untuk Mendukung Pengembangan Ekonomi Dan Pelayanan Dasar	3. MENINGKATKAN KUALITAS PELAYANAN PUBLIK YANG BERBASIS PEMANFAATAN TEKNOLOGI INFORMASI.	PUSKESMAS ABUKI	1065 Orang	22,000,000	DINAS KESEHATAN
1.02.02.2.02.09	Pengelolaan Pelayanan Kesehatan Penderita Diabetes Melitus	Jumlah Penderita Diabetes Melitus yang Mendapatkan Pelayanan Kesehatan Sesuai Standar				88 Orang	22,000,000	Kab. Konawe, Abuki, Semua Kelurahan	Dana Transfer Khusus-Dana Alokasi Khusus Non Fisik	Memperkuat Infrastruktur Untuk Mendukung Pengembangan Ekonomi Dan Pelayanan Dasar	3. MENINGKATKAN KUALITAS PELAYANAN PUBLIK YANG BERBASIS PEMANFAATAN TEKNOLOGI INFORMASI.	PUSKESMAS ABUKI	88 Orang	22,000,000	DINAS KESEHATAN
1.02.02.2.02.10	Pengelolaan Pelayanan Kesehatan Orang dengan Gangguan Jiwa Berat	Jumlah Orang yang Mendapatkan Pelayanan Kesehatan Orang dengan Gangguan Jiwa Berat Sesuai Standar				9 Orang	1,000,000	Kab. Konawe, Abuki, Semua Kelurahan	Dana Transfer Khusus-Dana Alokasi Khusus Non Fisik	Memperkuat Infrastruktur Untuk Mendukung Pengembangan Ekonomi Dan Pelayanan Dasar	3. MENINGKATKAN KUALITAS PELAYANAN PUBLIK YANG BERBASIS PEMANFAATAN TEKNOLOGI INFORMASI.	PUSKESMAS ABUKI	9 Orang	1,000,000	DINAS KESEHATAN
1.02.02.2.02.11	Pengelolaan Pelayanan Kesehatan Orang Terduga Tuberkulosis	Jumlah Orang Terduga Menderita Tuberkulosis yang Mendapatkan Pelayanan Sesuai Standar				20 Orang	18,000,000	Kab. Konawe, Abuki, Semua Kelurahan	Dana Transfer Khusus-Dana Alokasi Khusus Non Fisik	Memperkuat Infrastruktur Untuk Mendukung Pengembangan Ekonomi Dan Pelayanan Dasar	3. MENINGKATKAN KUALITAS PELAYANAN PUBLIK YANG BERBASIS PEMANFAATAN TEKNOLOGI INFORMASI.	PUSKESMAS ABUKI	20 Orang	18,000,000	DINAS KESEHATAN
1.02.02.2.02.12	Pengelolaan Pelayanan Kesehatan Orang dengan Risiko Terinfeksi HIV	Jumlah Orang Terduga Menderita HIV yang Mendapatkan Pelayanan Sesuai Standar				144 Orang	12,000,000	Kab. Konawe, Abuki, Semua Kelurahan	Dana Transfer Umum-Dana Alokasi Umum	Memperkuat Infrastruktur Untuk Mendukung Pengembangan Ekonomi Dan Pelayanan Dasar	3. MENINGKATKAN KUALITAS PELAYANAN PUBLIK YANG BERBASIS PEMANFAATAN TEKNOLOGI INFORMASI.	PUSKESMAS ABUKI	144 Orang	12,000,000	DINAS KESEHATAN

**Penetapan Rencana Kerja Pemerintah Daerah (RKPD)
Kabupaten Konawe
Tahun 2023**

Kode	Urusan/ Bidang Urusan/ Program/ Kegiatan/ Sub Kegiatan	Indikator Program/ Kegiatan/ Sub Kegiatan	Target Akhir Periode RPJMD	Realisasi Capaian RKPD Tahun 2021	Prakiraan Capaian Target RKPD Tahun 2022	Capaian Kinerja dan Kerangka Pendanaan						Kelompok Sasaran	Prakiraan Maju Rencana Tahun 2024		Perangkat Daerah Penanggung Jawab
						Target 2023	Pagu Indikatif	Lokasi	Sumber Dana	Prioritas			Target	Pagu Indikatif	
										Nasional	Daerah				
1.02.02.2.02.13	Pengelolaan Pelayanan Kesehatan bagi Penduduk pada Kondisi Kejadian Luar Biasa (KLB)	Jumlah Dokumen Hasil Pengelolaan Pelayanan Kesehatan bagi Penduduk pada Kondisi Kejadian Luar Biasa (KLB) Sesuai Standar				1 Dokumen	106,880,000	Kab. Konawe, Abuki, Semua Kelurahan	Dana Transfer Khusus-Dana Alokasi Khusus Non Fisik	Memperkuat Infrastruktur Untuk Mendukung Pengembangan Ekonomi Dan Pelayanan Dasar	3. MENINGKATKAN KUALITAS PELAYANAN PUBLIK YANG BERBASIS PEMANFAATAN TEKNOLOGI INFORMASI.	PUSKESMAS ABUKI	1 Dokumen	106,880,000	DINAS KESEHATAN
1.02.02.2.02.15	Pengelolaan Pelayanan Kesehatan Gizi Masyarakat	Jumlah Dokumen Hasil Pengelolaan Pelayanan Kesehatan Gizi Masyarakat				1 Dokumen	93,600,000	Kab. Konawe, Abuki, Semua Kelurahan	Dana Transfer Khusus-Dana Alokasi Khusus Non Fisik	Memperkuat Infrastruktur Untuk Mendukung Pengembangan Ekonomi Dan Pelayanan Dasar	3. MENINGKATKAN KUALITAS PELAYANAN PUBLIK YANG BERBASIS PEMANFAATAN TEKNOLOGI INFORMASI.	PUSKESMAS ABUKI	1 Dokumen	93,600,000	DINAS KESEHATAN
1.02.02.2.02.16	Pengelolaan Pelayanan Kesehatan Kerja dan Olahraga	Jumlah Dokumen Hasil Pengelolaan Pelayanan Kesehatan Kerja dan Olahraga				1 Dokumen	36,000,000	Kab. Konawe, Abuki, Semua Kelurahan	Dana Transfer Umum-Dana Alokasi Umum	Memperkuat Infrastruktur Untuk Mendukung Pengembangan Ekonomi Dan Pelayanan Dasar	3. MENINGKATKAN KUALITAS PELAYANAN PUBLIK YANG BERBASIS PEMANFAATAN TEKNOLOGI INFORMASI.	PUSKESMAS ABUKI	1 Dokumen	36,000,000	DINAS KESEHATAN
1.02.02.2.02.17	Pengelolaan Pelayanan Kesehatan Lingkungan	Jumlah Dokumen Hasil Pengelolaan Pelayanan Kesehatan Lingkungan				1 Dokumen	60,000,000	Kab. Konawe, Abuki, Semua Kelurahan	Dana Transfer Umum-Dana Alokasi Umum	Memperkuat Infrastruktur Untuk Mendukung Pengembangan Ekonomi Dan Pelayanan Dasar	3. MENINGKATKAN KUALITAS PELAYANAN PUBLIK YANG BERBASIS PEMANFAATAN TEKNOLOGI INFORMASI.	PUSKESMAS ABUKI	1 Dokumen	60,000,000	DINAS KESEHATAN
1.02.02.2.02.18	Pengelolaan Pelayanan Promosi Kesehatan	Jumlah Dokumen Hasil Pengelolaan Pelayanan Promosi Kesehatan				1 Dokumen	38,000,000	Kab. Konawe, Abuki, Semua Kelurahan	Dana Transfer Umum-Dana Alokasi Umum	Memperkuat Infrastruktur Untuk Mendukung Pengembangan Ekonomi Dan Pelayanan Dasar	3. MENINGKATKAN KUALITAS PELAYANAN PUBLIK YANG BERBASIS PEMANFAATAN TEKNOLOGI INFORMASI.	PUSKESMAS ABUKI	1 Dokumen	38,000,000	DINAS KESEHATAN
1.02.02.2.02.20	Pengelolaan Surveilans Kesehatan	Jumlah Dokumen Hasil Pengelolaan Surveilans Kesehatan				1 Dokumen	23,375,000	Kab. Konawe, Abuki, Semua Kelurahan	Dana Transfer Umum-Dana Alokasi Umum	Memperkuat Infrastruktur Untuk Mendukung Pengembangan Ekonomi Dan Pelayanan Dasar	3. MENINGKATKAN KUALITAS PELAYANAN PUBLIK YANG BERBASIS PEMANFAATAN TEKNOLOGI INFORMASI.	PUSKESMAS ABUKI	1 Dokumen	23,375,000	DINAS KESEHATAN
1.02.02.2.02.21	Pengelolaan Pelayanan Kesehatan Orang dengan Masalah Kesehatan Jiwa (ODMK)	Jumlah Orang dengan Masalah Kejiwaan (ODMK) yang Mendapatkan Pelayanan Kesehatan				17 Orang	2,200,000	Kab. Konawe, Abuki, Semua Kelurahan	Dana Transfer Umum-Dana Alokasi Umum	Memperkuat Infrastruktur Untuk Mendukung Pengembangan Ekonomi Dan Pelayanan Dasar	3. MENINGKATKAN KUALITAS PELAYANAN PUBLIK YANG BERBASIS PEMANFAATAN TEKNOLOGI INFORMASI.	PUSKESMAS ABUKI	17 Orang	2,200,000	DINAS KESEHATAN
1.02.02.2.02.22	Pengelolaan Pelayanan Kesehatan Jiwa dan NAPZA	Jumlah Penyalahguna NAPZA yang Mendapatkan Pelayanan Kesehatan				1 Orang	13,000,000	Kab. Konawe, Abuki, Semua Kelurahan	Dana Transfer Umum-Dana Alokasi Umum	Memperkuat Infrastruktur Untuk Mendukung Pengembangan Ekonomi Dan Pelayanan Dasar	3. MENINGKATKAN KUALITAS PELAYANAN PUBLIK YANG BERBASIS PEMANFAATAN TEKNOLOGI INFORMASI.	PUSKESMAS ABUKI	1 Orang	13,000,000	DINAS KESEHATAN

**Penetapan Rencana Kerja Pemerintah Daerah (RKPD)
Kabupaten Konawe
Tahun 2023**

Kode	Urusan/ Bidang Urusan/ Program/ Kegiatan/ Sub Kegiatan	Indikator Program/ Kegiatan/ Sub Kegiatan	Target Akhir Periode RPJMD	Realisasi Capaian RKPD Tahun 2021	Prakiraan Capaian Target RKPD Tahun 2022	Capaian Kinerja dan Kerangka Pendanaan						Kelompok Sasaran	Prakiraan Maju Rencana Tahun 2024		Perangkat Daerah Penanggung Jawab
						Target 2023	Pagu Indikatif	Lokasi	Sumber Dana	Prioritas			Target	Pagu Indikatif	
										Nasional	Daerah				
1 02 02 2.02 25	Pelayanan Kesehatan Penyakit Menular dan Tidak Menular	Jumlah Dokumen Hasil Pelayanan Kesehatan Penyakit Menular dan Tidak Menular				1 Dokumen	185,875,000	Kab. Konawe, Semua Kecamatan, Semua Kelurahan	Dana Transfer Umum-Dana Alokasi Umum	Memperkuat Infrastruktur Untuk Mendukung Pengembangan Ekonomi Dan Pelayanan Dasar	3. MENINGKATKAN KUALITAS PELAYANAN PUBLIK YANG BERBASIS PEMANFAATAN TEKNOLOGI INFORMASI.	PUSKESMAS ABUKI	1 Dokumen	185,875,000	DINAS KESEHATAN
1 02 02 2.02 26	Pengelolaan Jaminan Kesehatan Masyarakat	Jumlah Dokumen Hasil Pengelolaan Jaminan Kesehatan Masyarakat				1 Dokumen	502,999,992	Kab. Konawe, Abuki, Semua Kelurahan	Pendapatan Dana Kapitasi JKN pada FKTP	Memperkuat Infrastruktur Untuk Mendukung Pengembangan Ekonomi Dan Pelayanan Dasar	2. MENYEDIAKAN STIMULAN USAHA BAGI MASYARAKAT UNTUK PENGEMBANGAN UKM DAN UMKM.	PUSKESMAS ABUKI	1 Dokumen	502,999,992	DINAS KESEHATAN
1 02 02 2.02 28	Pengambilan dan Pengiriman Spesimen Penyakit Potensial KLB ke Laboratorium Rujukan/Nasional	Jumlah Spesimen Penyakit Potensial Kejadian Luar Biasa (KLB) ke Laboratorium Rujukan/Nasional yang Didistribusikan				1 Paket	3,000,000	Kab. Konawe, Abuki, Semua Kelurahan	Dana Transfer Umum-Dana Alokasi Umum	Memperkuat Infrastruktur Untuk Mendukung Pengembangan Ekonomi Dan Pelayanan Dasar	3. MENINGKATKAN KUALITAS PELAYANAN PUBLIK YANG BERBASIS PEMANFAATAN TEKNOLOGI INFORMASI.	PUSKESMAS ABUKI	1 Paket	3,000,000	DINAS KESEHATAN
1 02 02 2.02 33	Operasional Pelayanan Puskesmas	Jumlah Dokumen Operasional Pelayanan Puskesmas				1 Dokumen	55,134,000	Kab. Konawe, Abuki, Semua Kelurahan	Dana Transfer Umum-Dana Alokasi Umum	Memperkuat Infrastruktur Untuk Mendukung Pengembangan Ekonomi Dan Pelayanan Dasar	3. MENINGKATKAN KUALITAS PELAYANAN PUBLIK YANG BERBASIS PEMANFAATAN TEKNOLOGI INFORMASI.	PUSKESMAS ABUKI	1 Dokumen	55,134,000	DINAS KESEHATAN
1 02 02 2.02 36	Investigasi Awal Kejadian Tidak Diharapkan (Kejadian Ikutan Pasca Imunisasi dan Pemberian Obat Massal)	Jumlah Laporan Hasil Investigasi Awal Kejadian Tidak Diharapkan (Kejadian Ikutan Pasca Imunisasi dan Pemberian Obat Massal)				12 Laporan	11,000,000	Kab. Konawe, Semua Kecamatan, Semua Kelurahan	Dana Transfer Umum-Dana Alokasi Umum	Memperkuat Infrastruktur Untuk Mendukung Pengembangan Ekonomi Dan Pelayanan Dasar	3. MENINGKATKAN KUALITAS PELAYANAN PUBLIK YANG BERBASIS PEMANFAATAN TEKNOLOGI INFORMASI.	PUSKESMAS ABUKI	12 Laporan	11,000,000	DINAS KESEHATAN
1 02 02 2.02 37	Pelaksanaan Kewaspadaan Dini dan Respon Wabah	Jumlah Dokumen Hasil Pelaksanaan Kewaspadaan Dini dan Respon Wabah				1 Dokumen	6,000,000	Kab. Konawe, Abuki, Semua Kelurahan	Dana Transfer Umum-Dana Alokasi Umum	Memperkuat Infrastruktur Untuk Mendukung Pengembangan Ekonomi Dan Pelayanan Dasar	3. MENINGKATKAN KUALITAS PELAYANAN PUBLIK YANG BERBASIS PEMANFAATAN TEKNOLOGI INFORMASI.	PUSKESMAS ABUKI	1 Dokumen	6,000,000	DINAS KESEHATAN
1 02 02 2.02 39	Pengelolaan Pelayanan Kesehatan Dasar Melalui Pendekatan Keluarga	Jumlah Keluarga Yang Sudah Dikunjungi dan Diintervensi Masalah kesehatannya Oleh Tenaga Kesehatan Puskesmas				1942 Keluarga	60,000,000	Kab. Konawe, Semua Kecamatan, Semua Kelurahan	Dana Transfer Umum-Dana Alokasi Umum	Memperkuat Infrastruktur Untuk Mendukung Pengembangan Ekonomi Dan Pelayanan Dasar	3. MENINGKATKAN KUALITAS PELAYANAN PUBLIK YANG BERBASIS PEMANFAATAN TEKNOLOGI INFORMASI.	PUSKESMAS ABUKI	1942 Keluarga	60,000,000	DINAS KESEHATAN
1 02 05	PROGRAM PEMBERDAYAAN MASYARAKAT BIDANG KESEHATAN	CAKUPAN MASYARAKAT BERPRILAKU MASYARAKAT HIDUP BERSIH DAN SEHAT	Kecamatan		Kecamatan	1 Kecamatan	95,680,000						1 Kecamatan	95,680,000	

**Penetapan Rencana Kerja Pemerintah Daerah (RKPD)
Kabupaten Konawe
Tahun 2023**

Kode	Urusan/ Bidang Urusan/ Program/ Kegiatan/ Sub Kegiatan	Indikator Program/ Kegiatan/ Sub Kegiatan	Target Akhir Periode RPJMD	Realisasi Capaian RKPD Tahun 2021	Prakiraan Capaian Target RKPD Tahun 2022	Capaian Kinerja dan Kerangka Pendanaan						Kelompok Sasaran	Prakiraan Maju Rencana Tahun 2024		Perangkat Daerah Penanggung Jawab	
						Target 2023	Pagu Indikatif	Lokasi	Sumber Dana	Prioritas			Target	Pagu Indikatif		
										Nasional	Daerah					
1 02 05 2.01	Advokasi, Pemberdayaan, Kemitraan, Peningkatan Peran serta Masyarakat dan Lintas Sektor Tingkat Daerah Kabupaten/Kota	Cakupan Advokasi, Pemberdayaan, Kemitraan, Peningkatan Peran serta Masyarakat dan Lintas Sektor	Kecamatan		Kecamatan	1 Kecamatan	26,040,000						1 Kecamatan	26,040,000		
1 02 05 2.01 01	Peningkatan Upaya Promosi Kesehatan, Advokasi, Kemitraan dan Pemberdayaan Masyarakat	Jumlah Dokumen Promosi Kesehatan, Advokasi, Kemitraan dan Pemberdayaan Masyarakat				1 Dokumen	26,040,000	Kab. Konawe, Abuki, Semua Kelurahan	Dana Transfer Umum-Dana Alokasi Umum	Memperkuat Infrastruktur Untuk Mendukung Pengembangan Ekonomi Dan Pelayanan Dasar	3. MENINGKATKAN KUALITAS PELAYANAN PUBLIK YANG BERBASIS PEMANFAATAN TEKNOLOGI INFORMASI.	Puskesmas Abuki	1 Dokumen	26,040,000	DINAS KESEHATAN	
1 02 05 2.02	Pelaksanaan Sehat dalam rangka Promotif Preventif Tingkat Daerah Kabupaten/Kota	Jumlah Kecamatan sehat dalam rangka Promotif Preventif Tingkat Daerah	Kecamatan		Kecamatan	1 Kecamatan	51,000,000						1 Kecamatan	51,000,000		
1 02 05 2.02 01	Penyelenggaraan Promosi Kesehatan dan Gerakan Hidup Bersih dan Sehat	Jumlah Dokumen Hasil Penyelenggaraan Promosi Kesehatan dan Gerakan Hidup Bersih dan Sehat				1 Dokumen	51,000,000	Kab. Konawe, Abuki, Semua Kelurahan	Dana Transfer Umum-Dana Alokasi Umum	Memperkuat Infrastruktur Untuk Mendukung Pengembangan Ekonomi Dan Pelayanan Dasar	3. MENINGKATKAN KUALITAS PELAYANAN PUBLIK YANG BERBASIS PEMANFAATAN TEKNOLOGI INFORMASI.	Puskesmas Abuki	1 Dokumen	51,000,000	DINAS KESEHATAN	
1 02 05 2.03	Pengembangan dan Pelaksanaan Upaya Kesehatan Bersumber Daya Masyarakat (UKBM) Tingkat Daerah Kabupaten/Kota	Cakupan Pengembangan dan Pelaksanaan UKBM	Kel/Desa		Kel/Desa	12 Kel/Desa	18,640,000						12 Kel/Desa	18,640,000		
1 02 05 2.03 01	Bimbingan Teknis dan Supervisi Pengembangan dan Pelaksanaan Upaya Kesehatan Bersumber Daya Masyarakat (UKBM)	Jumlah Dokumen Hasil Bimbingan Teknis dan Supervisi Upaya Kesehatan Bersumber Daya Masyarakat (UKBM)				1 Dokumen	18,640,000	Kab. Konawe, Abuki, Semua Kelurahan	Dana Transfer Umum-Dana Alokasi Umum	Memperkuat Infrastruktur Untuk Mendukung Pengembangan Ekonomi Dan Pelayanan Dasar	3. MENINGKATKAN KUALITAS PELAYANAN PUBLIK YANG BERBASIS PEMANFAATAN TEKNOLOGI INFORMASI.	Puskesmas Abuki	1 Dokumen	18,640,000	DINAS KESEHATAN	
1	URUSAN PEMERINTAHAN WAJIB YANG BERKAITAN DENGAN PELAYANAN DASAR															
1 02	URUSAN PEMERINTAHAN BIDANG KESEHATAN						1,659,406,620							1,659,406,620		
1 02 02	PROGRAM PEMENUHAN UPAYA KESEHATAN PERORANGAN DAN UPAYA KESEHATAN MASYARAKAT	CAKUPAN PELAYANAN KESEHATAN DASAR	Faskes		Faskes	29 Faskes	1,659,406,620							29 Faskes	1,659,406,620	
1 02 02 2.02	Penyediaan Layanan Kesehatan untuk UKM dan UKP Rujukan Tingkat Daerah Kabupaten/Kota	Jumlah Layanan Kesehatan untuk UKM dan UKP Rujukan Tingkat Daerah Kabupaten/Kota	Faskes		Faskes	29 Faskes	1,659,406,620							29 Faskes	1,659,406,620	
1 02 02 2.02 01	Pengelolaan Pelayanan Kesehatan Ibu Hamil	Jumlah Ibu Hamil yang Mendapatkan Pelayanan Kesehatan Sesuai Standar				279 Orang	20,240,000	Kab. Konawe, Uepai, Semua Kelurahan	Dana Transfer Umum-Dana Alokasi Umum	Memperkuat Infrastruktur Untuk Mendukung Pengembangan Ekonomi Dan Pelayanan Dasar	3. MENINGKATKAN KUALITAS PELAYANAN PUBLIK YANG BERBASIS PEMANFAATAN TEKNOLOGI INFORMASI.	Puskesmas Uepai	279 Orang	20,240,000	DINAS KESEHATAN	

**Penetapan Rencana Kerja Pemerintah Daerah (RKPD)
Kabupaten Konawe
Tahun 2023**

Kode	Urusan/ Bidang Urusan/ Program/ Kegiatan/ Sub Kegiatan	Indikator Program/ Kegiatan/ Sub Kegiatan	Target Akhir Periode RPJMD	Realisasi Capaian RKPD Tahun 2021	Prakiraan Capaian Target RKPD Tahun 2022	Capaian Kinerja dan Kerangka Pendanaan						Kelompok Sasaran	Prakiraan Maju Rencana Tahun 2024		Perangkat Daerah Penanggung Jawab
						Target 2023	Pagu Indikatif	Lokasi	Sumber Dana	Prioritas			Target	Pagu Indikatif	
										Nasional	Daerah				
1.02.02.2.02.02	Pengelolaan Pelayanan Kesehatan Ibu Bersalin	Jumlah Ibu Bersalin yang Mendapatkan Pelayanan Kesehatan Sesuai Standar				267 Orang	9,210,000	Kab. Konawe, Uepai, Semua Kelurahan	Dana Transfer Umum-Dana Alokasi Umum	Memperkuat Infrastruktur Untuk Mendukung Pengembangan Ekonomi Dan Pelayanan Dasar	3. MENINGKATKAN KUALITAS PELAYANAN PUBLIK YANG BERBASIS PEMANFAATAN TEKNOLOGI INFORMASI.	Puskesmas Uepai	267 Orang	9,210,000	DINAS KESEHATAN
1.02.02.2.02.03	Pengelolaan Pelayanan Kesehatan Bayi Baru Lahir	Jumlah Bayi Baru Lahir yang Mendapatkan Pelayanan Kesehatan Sesuai Standar				261 Orang	48,880,000	Kab. Konawe, Uepai, Semua Kelurahan	Dana Transfer Umum-Dana Alokasi Umum	Memperkuat Infrastruktur Untuk Mendukung Pengembangan Ekonomi Dan Pelayanan Dasar	3. MENINGKATKAN KUALITAS PELAYANAN PUBLIK YANG BERBASIS PEMANFAATAN TEKNOLOGI INFORMASI.	Puskesmas Uepai	261 Orang	48,880,000	DINAS KESEHATAN
1.02.02.2.02.04	Pengelolaan Pelayanan Kesehatan Balita	Jumlah Balita yang Mendapatkan Pelayanan Kesehatan Sesuai Standar				1262 Orang	75,660,000	Kab. Konawe, Uepai, Semua Kelurahan	Dana Transfer Umum-Dana Alokasi Umum	Memperkuat Infrastruktur Untuk Mendukung Pengembangan Ekonomi Dan Pelayanan Dasar	3. MENINGKATKAN KUALITAS PELAYANAN PUBLIK YANG BERBASIS PEMANFAATAN TEKNOLOGI INFORMASI.	Puskesmas Uepai	1262 Orang	75,660,000	DINAS KESEHATAN
1.02.02.2.02.05	Pengelolaan Pelayanan Kesehatan pada Usia Pendidikan Dasar	Jumlah Anak Usia Pendidikan Dasar yang Mendapatkan Pelayanan Kesehatan Sesuai Standar				2135 Orang	42,110,000	Kab. Konawe, Uepai, Semua Kelurahan	Dana Transfer Umum-Dana Alokasi Umum	Memperkuat Infrastruktur Untuk Mendukung Pengembangan Ekonomi Dan Pelayanan Dasar	3. MENINGKATKAN KUALITAS PELAYANAN PUBLIK YANG BERBASIS PEMANFAATAN TEKNOLOGI INFORMASI.	Puskesmas Uepai	2135 Orang	42,110,000	DINAS KESEHATAN
1.02.02.2.02.06	Pengelolaan Pelayanan Kesehatan pada Usia Produktif	Jumlah Penduduk Usia Produktif yang Mendapatkan Pelayanan Kesehatan Sesuai Standar				8435 Orang	16,540,000	Kab. Konawe, Uepai, Semua Kelurahan	Dana Transfer Umum-Dana Alokasi Umum	Memperkuat Infrastruktur Untuk Mendukung Pengembangan Ekonomi Dan Pelayanan Dasar	3. MENINGKATKAN KUALITAS PELAYANAN PUBLIK YANG BERBASIS PEMANFAATAN TEKNOLOGI INFORMASI.	Puskesmas Uepai	8435 Orang	16,540,000	DINAS KESEHATAN
1.02.02.2.02.10	Pengelolaan Pelayanan Kesehatan Orang dengan Gangguan Jiwa Berat	Jumlah Orang yang Mendapatkan Pelayanan Kesehatan Orang dengan Gangguan Jiwa Berat Sesuai Standar				17 Orang	3,470,000	Kab. Konawe, Uepai, Semua Kelurahan	Dana Transfer Umum-Dana Alokasi Umum	Memperkuat Infrastruktur Untuk Mendukung Pengembangan Ekonomi Dan Pelayanan Dasar	3. MENINGKATKAN KUALITAS PELAYANAN PUBLIK YANG BERBASIS PEMANFAATAN TEKNOLOGI INFORMASI.	Puskesmas Uepai	17 Orang	3,470,000	DINAS KESEHATAN
1.02.02.2.02.11	Pengelolaan Pelayanan Kesehatan Orang Terduga Tuberkulosis	Jumlah Orang Terduga Menderita Tuberkulosis yang Mendapatkan Pelayanan Sesuai Standar				40 Orang	163,880,000	Kab. Konawe, Uepai, Semua Kelurahan	Dana Transfer Umum-Dana Alokasi Umum	Memperkuat Infrastruktur Untuk Mendukung Pengembangan Ekonomi Dan Pelayanan Dasar	3. MENINGKATKAN KUALITAS PELAYANAN PUBLIK YANG BERBASIS PEMANFAATAN TEKNOLOGI INFORMASI.	Puskesmas Uepai	40 Orang	163,880,000	DINAS KESEHATAN
1.02.02.2.02.13	Pengelolaan Pelayanan Kesehatan bagi Penduduk pada Kondisi Kejadian Luar Biasa (KLB)	Jumlah Dokumen Hasil Pengelolaan Pelayanan Kesehatan bagi Penduduk pada Kondisi Kejadian Luar Biasa (KLB) Sesuai Standar				1 Dokumen	119,480,000	Kab. Konawe, Uepai, Semua Kelurahan	Dana Transfer Umum-Dana Alokasi Umum	Memperkuat Infrastruktur Untuk Mendukung Pengembangan Ekonomi Dan Pelayanan Dasar	3. MENINGKATKAN KUALITAS PELAYANAN PUBLIK YANG BERBASIS PEMANFAATAN TEKNOLOGI INFORMASI.	Puskesmas Uepai	1 Dokumen	119,480,000	DINAS KESEHATAN

**Penetapan Rencana Kerja Pemerintah Daerah (RKPD)
Kabupaten Konawe
Tahun 2023**

Kode	Urusan/ Bidang Urusan/ Program/ Kegiatan/ Sub Kegiatan	Indikator Program/ Kegiatan/ Sub Kegiatan	Target Akhir Periode RPJMD	Realisasi Capaian RKPD Tahun 2021	Prakiraan Capaian Target RKPD Tahun 2022	Capaian Kinerja dan Kerangka Pendanaan						Kelompok Sasaran	Prakiraan Maju Rencana Tahun 2024		Perangkat Daerah Penanggung Jawab					
						Target 2023	Pagu Indikatif	Lokasi	Sumber Dana	Prioritas			Target	Pagu Indikatif						
										Nasional	Daerah									
1	02	02	2.02	17	Pengelolaan Pelayanan Kesehatan Lingkungan	Jumlah Dokumen Hasil Pengelolaan Pelayanan Kesehatan Lingkungan					1 Dokumen	59,980,000	Kab. Konawe, Uepai, Semua Kelurahan	Dana Transfer Umum-Dana Alokasi Umum	Memperkuat Infrastruktur Untuk Mendukung Pengembangan Ekonomi Dan Pelayanan Dasar	3. MENINGKATKAN KUALITAS PELAYANAN PUBLIK YANG BERBASIS PEMANFAATAN TEKNOLOGI INFORMASI.	Puskesmas Uepai	1 Dokumen	59,980,000	DINAS KESEHATAN
1	02	02	2.02	18	Pengelolaan Pelayanan Promosi Kesehatan	Jumlah Dokumen Hasil Pengelolaan Pelayanan Promosi Kesehatan					1 Dokumen	45,340,000	Kab. Konawe, Uepai, Semua Kelurahan	Dana Transfer Umum-Dana Alokasi Umum	Memperkuat Infrastruktur Untuk Mendukung Pengembangan Ekonomi Dan Pelayanan Dasar	3. MENINGKATKAN KUALITAS PELAYANAN PUBLIK YANG BERBASIS PEMANFAATAN TEKNOLOGI INFORMASI.	Puskesmas Uepai	1 Dokumen	45,340,000	DINAS KESEHATAN
1	02	02	2.02	20	Pengelolaan Surveilans Kesehatan	Jumlah Dokumen Hasil Pengelolaan Surveilans Kesehatan					1 Dokumen	10,135,000	Kab. Konawe, Uepai, Semua Kelurahan	Dana Transfer Umum-Dana Alokasi Umum	Memperkuat Infrastruktur Untuk Mendukung Pengembangan Ekonomi Dan Pelayanan Dasar	3. MENINGKATKAN KUALITAS PELAYANAN PUBLIK YANG BERBASIS PEMANFAATAN TEKNOLOGI INFORMASI.	Puskesmas Uepai	1 Dokumen	10,135,000	DINAS KESEHATAN
1	02	02	2.02	25	Pelayanan Kesehatan Penyakit Menular dan Tidak Menular	Jumlah Dokumen Hasil Pelayanan Kesehatan Penyakit Menular dan Tidak Menular					1 Dokumen	397,515,000	Kab. Konawe, Uepai, Semua Kelurahan	Dana Transfer Umum-Dana Alokasi Umum	Memperkuat Infrastruktur Untuk Mendukung Pengembangan Ekonomi Dan Pelayanan Dasar	3. MENINGKATKAN KUALITAS PELAYANAN PUBLIK YANG BERBASIS PEMANFAATAN TEKNOLOGI INFORMASI.	Puskesmas Uepai	1 Dokumen	397,515,000	DINAS KESEHATAN
1	02	02	2.02	26	Pengelolaan Jaminan Kesehatan Masyarakat	Jumlah Dokumen Hasil Pengelolaan Jaminan Kesehatan Masyarakat					1 Dokumen	472,000,000	Kab. Konawe, Uepai, Semua Kelurahan	Dana Transfer Umum-Dana Alokasi Umum	Memperkuat Infrastruktur Untuk Mendukung Pengembangan Ekonomi Dan Pelayanan Dasar	3. MENINGKATKAN KUALITAS PELAYANAN PUBLIK YANG BERBASIS PEMANFAATAN TEKNOLOGI INFORMASI.	Puskesmas Uepai	1 Dokumen	472,000,000	DINAS KESEHATAN
1	02	02	2.02	33	Operasional Pelayanan Puskesmas	Jumlah Dokumen Operasional Pelayanan Puskesmas					1 Dokumen	76,806,620	Kab. Konawe, Uepai, Semua Kelurahan	Dana Transfer Umum-Dana Alokasi Umum	Memperkuat Infrastruktur Untuk Mendukung Pengembangan Ekonomi Dan Pelayanan Dasar	3. MENINGKATKAN KUALITAS PELAYANAN PUBLIK YANG BERBASIS PEMANFAATAN TEKNOLOGI INFORMASI.	Puskesmas Uepai	1 Dokumen	76,806,620	DINAS KESEHATAN
1	02	02	2.02	39	Pengelolaan Pelayanan Kesehatan Dasar Melalui Pendekatan Keluarga	Jumlah Keluarga Yang Sudah Dikunjungi dan Diintervensi Masalah kesehatannya Oleh Tenaga Kesehatan Puskesmas					3410 Keluarga	98,160,000	Kab. Konawe, Uepai, Semua Kelurahan	Dana Transfer Umum-Dana Alokasi Umum	Memperkuat Infrastruktur Untuk Mendukung Pengembangan Ekonomi Dan Pelayanan Dasar	3. MENINGKATKAN KUALITAS PELAYANAN PUBLIK YANG BERBASIS PEMANFAATAN TEKNOLOGI INFORMASI.	Puskesmas Uepai	3410 Keluarga	98,160,000	DINAS KESEHATAN
1	URUSAN PEMERINTAHAN WAJIB YANG BERKAITAN DENGAN PELAYANAN DASAR																			
1	02	URUSAN PEMERINTAHAN BIDANG KESEHATAN										1,825,400,000	1,825,400,000							
1	02	02	PROGRAM PEMENUHAN UPAYA KESEHATAN PERORANGAN DAN UPAYA KESEHATAN MASYARAKAT		CAKUPAN PELAYANAN KESEHATAN DASAR	Faskes				Faskes	29 Faskes	1,776,140,000						29 Faskes	1,776,140,000	

**Penetapan Rencana Kerja Pemerintah Daerah (RKPD)
Kabupaten Konawe
Tahun 2023**

Kode	Urusan/ Bidang Urusan/ Program/ Kegiatan/ Sub Kegiatan	Indikator Program/ Kegiatan/ Sub Kegiatan	Target Akhir Periode RPJMD	Realisasi Capaian RKPD Tahun 2021	Prakiraan Capaian Target RKPD Tahun 2022	Capaian Kinerja dan Kerangka Pendanaan						Kelompok Sasaran	Prakiraan Maju Rencana Tahun 2024		Perangkat Daerah Penanggung Jawab
						Target 2023	Pagu Indikatif	Lokasi	Sumber Dana	Prioritas			Target	Pagu Indikatif	
										Nasional	Daerah				
1 02 02 2.02	Penyediaan Layanan Kesehatan untuk UKM dan UKP Rujukan Tingkat Daerah Kabupaten/Kota	Jumlah Layanan Kesehatan untuk UKM dan UKP Rujukan Tingkat Daerah Kabupaten/Kota	Faskes		Faskes	29 Faskes	1,776,140,000						29 Faskes	1,776,140,000	
1 02 02 2.02 01	Pengelolaan Pelayanan Kesehatan Ibu Hamil	Jumlah Ibu Hamil yang Mendapatkan Pelayanan Kesehatan Sesuai Standar				146 Orang	81,430,000	Kab. Konawe, Lambuya, Semua Kelurahan	Dana Transfer Khusus-Dana Alokasi Khusus Non Fisik	Memperkuat Infrastruktur Untuk Mendukung Pengembangan Ekonomi Dan Pelayanan Dasar	3. MENINGKATKAN KUALITAS PELAYANAN PUBLIK YANG BERBASIS PEMANFAATAN TEKNOLOGI INFORMASI.	Puskesmas Lambuya	146 Orang	81,430,000	DINAS KESEHATAN
1 02 02 2.02 02	Pengelolaan Pelayanan Kesehatan Ibu Bersalin	Jumlah Ibu Bersalin yang Mendapatkan Pelayanan Kesehatan Sesuai Standar				138 Orang	12,420,000	Kab. Konawe, Lambuya, Semua Kelurahan	Dana Transfer Khusus-Dana Alokasi Khusus Non Fisik	Memperkuat Infrastruktur Untuk Mendukung Pengembangan Ekonomi Dan Pelayanan Dasar	3. MENINGKATKAN KUALITAS PELAYANAN PUBLIK YANG BERBASIS PEMANFAATAN TEKNOLOGI INFORMASI.	Puskesmas Lambuya	138 Orang	12,420,000	DINAS KESEHATAN
1 02 02 2.02 03	Pengelolaan Pelayanan Kesehatan Bayi Baru Lahir	Jumlah Bayi Baru Lahir yang Mendapatkan Pelayanan Kesehatan Sesuai Standar				131 Orang	59,553,950	Kab. Konawe, Lambuya, Semua Kelurahan	Dana Transfer Khusus-Dana Alokasi Khusus Non Fisik	Memperkuat Infrastruktur Untuk Mendukung Pengembangan Ekonomi Dan Pelayanan Dasar	3. MENINGKATKAN KUALITAS PELAYANAN PUBLIK YANG BERBASIS PEMANFAATAN TEKNOLOGI INFORMASI.	Puskesmas Lambuya	131 Orang	59,553,950	DINAS KESEHATAN
1 02 02 2.02 04	Pengelolaan Pelayanan Kesehatan Balita	Jumlah Balita yang Mendapatkan Pelayanan Kesehatan Sesuai Standar				649 Orang	110,800,000	Kab. Konawe, Lambuya, Semua Kelurahan	Dana Transfer Khusus-Dana Alokasi Khusus Non Fisik	Memperkuat Infrastruktur Untuk Mendukung Pengembangan Ekonomi Dan Pelayanan Dasar	3. MENINGKATKAN KUALITAS PELAYANAN PUBLIK YANG BERBASIS PEMANFAATAN TEKNOLOGI INFORMASI.	Puskesmas Lambuya	649 Orang	110,800,000	DINAS KESEHATAN
1 02 02 2.02 05	Pengelolaan Pelayanan Kesehatan pada Usia Pendidikan Dasar	Jumlah Anak Usia Pendidikan Dasar yang Mendapatkan Pelayanan Kesehatan Sesuai Standar				1387 Orang	187,665,950	Kab. Konawe, Lambuya, Semua Kelurahan	Dana Transfer Khusus-Dana Alokasi Khusus Non Fisik	Memperkuat Infrastruktur Untuk Mendukung Pengembangan Ekonomi Dan Pelayanan Dasar	3. MENINGKATKAN KUALITAS PELAYANAN PUBLIK YANG BERBASIS PEMANFAATAN TEKNOLOGI INFORMASI.	Puskesmas Lambuya	1387 Orang	187,665,950	DINAS KESEHATAN
1 02 02 2.02 06	Pengelolaan Pelayanan Kesehatan pada Usia Produktif	Jumlah Penduduk Usia Produktif yang Mendapatkan Pelayanan Kesehatan Sesuai Standar				5471 Orang	10,350,000	Kab. Konawe, Lambuya, Semua Kelurahan	Dana Transfer Khusus-Dana Alokasi Khusus Non Fisik	Memperkuat Infrastruktur Untuk Mendukung Pengembangan Ekonomi Dan Pelayanan Dasar	3. MENINGKATKAN KUALITAS PELAYANAN PUBLIK YANG BERBASIS PEMANFAATAN TEKNOLOGI INFORMASI.	Puskesmas Lambuya	5471 Orang	10,350,000	DINAS KESEHATAN
1 02 02 2.02 07	Pengelolaan Pelayanan Kesehatan pada Usia Lanjut	Jumlah Penduduk Usia Lanjut yang Mendapatkan Pelayanan Kesehatan Sesuai Standar				1034 Orang	111,780,000	Kab. Konawe, Lambuya, Semua Kelurahan	Dana Transfer Khusus-Dana Alokasi Khusus Non Fisik	Memperkuat Infrastruktur Untuk Mendukung Pengembangan Ekonomi Dan Pelayanan Dasar	3. MENINGKATKAN KUALITAS PELAYANAN PUBLIK YANG BERBASIS PEMANFAATAN TEKNOLOGI INFORMASI.	Puskesmas Lambuya	1034 Orang	111,780,000	DINAS KESEHATAN

**Penetapan Rencana Kerja Pemerintah Daerah (RKPD)
Kabupaten Konawe
Tahun 2023**

Kode	Urusan/ Bidang Urusan/ Program/ Kegiatan/ Sub Kegiatan	Indikator Program/ Kegiatan/ Sub Kegiatan	Target Akhir Periode RPJMD	Realisasi Capaian RKPD Tahun 2021	Prakiraan Capaian Target RKPD Tahun 2022	Capaian Kinerja dan Kerangka Pendanaan						Kelompok Sasaran	Prakiraan Maju Rencana Tahun 2024		Perangkat Daerah Penanggung Jawab
						Target 2023	Pagu Indikatif	Lokasi	Sumber Dana	Prioritas			Target	Pagu Indikatif	
										Nasional	Daerah				
1.02.02.2.02.08	Pengelolaan Pelayanan Kesehatan Penderita Hipertensi	Jumlah Penderita Hipertensi yang Mendapatkan Pelayanan Kesehatan Sesuai Standar				2035 Orang	12,420,000	Kab. Konawe, Lambuya, Semua Kelurahan	Dana Transfer Khusus-Dana Alokasi Khusus Non Fisik	Memperkuat Infrastruktur Untuk Mendukung Pengembangan Ekonomi Dan Pelayanan Dasar	3. MENINGKATKAN KUALITAS PELAYANAN PUBLIK YANG BERBASIS PEMANFAATAN TEKNOLOGI INFORMASI.	Puskesmas Lambuya	2035 Orang	12,420,000	DINAS KESEHATAN
1.02.02.2.02.09	Pengelolaan Pelayanan Kesehatan Penderita Diabetes Melitus	Jumlah Penderita Diabetes Melitus yang Mendapatkan Pelayanan Kesehatan Sesuai Standar				111 Orang	12,420,000	Kab. Konawe, Lambuya, Semua Kelurahan	Dana Transfer Khusus-Dana Alokasi Khusus Non Fisik	Memperkuat Infrastruktur Untuk Mendukung Pengembangan Ekonomi Dan Pelayanan Dasar	3. MENINGKATKAN KUALITAS PELAYANAN PUBLIK YANG BERBASIS PEMANFAATAN TEKNOLOGI INFORMASI.	Puskesmas Lambuya	111 Orang	12,420,000	DINAS KESEHATAN
1.02.02.2.02.10	Pengelolaan Pelayanan Kesehatan Orang dengan Gangguan Jiwa Berat	Jumlah Orang yang Mendapatkan Pelayanan Kesehatan Orang dengan Gangguan Jiwa Berat Sesuai Standar				11 Orang	2,070,000	Kab. Konawe, Lambuya, Semua Kelurahan	Dana Transfer Khusus-Dana Alokasi Khusus Non Fisik	Memperkuat Infrastruktur Untuk Mendukung Pengembangan Ekonomi Dan Pelayanan Dasar	3. MENINGKATKAN KUALITAS PELAYANAN PUBLIK YANG BERBASIS PEMANFAATAN TEKNOLOGI INFORMASI.	Puskesmas Lambuya	11 Orang	2,070,000	DINAS KESEHATAN
1.02.02.2.02.11	Pengelolaan Pelayanan Kesehatan Orang Terduga Tuberkulosis	Jumlah Orang Terduga Menderita Tuberkulosis yang Mendapatkan Pelayanan Sesuai Standar				26 Orang	12,420,000	Kab. Konawe, Lambuya, Semua Kelurahan	Dana Transfer Khusus-Dana Alokasi Khusus Non Fisik	Memperkuat Infrastruktur Untuk Mendukung Pengembangan Ekonomi Dan Pelayanan Dasar	3. MENINGKATKAN KUALITAS PELAYANAN PUBLIK YANG BERBASIS PEMANFAATAN TEKNOLOGI INFORMASI.	Puskesmas Lambuya	26 Orang	12,420,000	DINAS KESEHATAN
1.02.02.2.02.12	Pengelolaan Pelayanan Kesehatan Orang dengan Risiko Terinfeksi HIV	Jumlah Orang Terduga Menderita HIV yang Mendapatkan Pelayanan Sesuai Standar				183 Orang	24,840,000	Kab. Konawe, Lambuya, Semua Kelurahan	Dana Transfer Khusus-Dana Alokasi Khusus Non Fisik	Memperkuat Infrastruktur Untuk Mendukung Pengembangan Ekonomi Dan Pelayanan Dasar	3. MENINGKATKAN KUALITAS PELAYANAN PUBLIK YANG BERBASIS PEMANFAATAN TEKNOLOGI INFORMASI.	Puskesmas Lambuya	183 Orang	24,840,000	DINAS KESEHATAN
1.02.02.2.02.13	Pengelolaan Pelayanan Kesehatan bagi Penduduk pada Kondisi Kejadian Luar Biasa (KLB)	Jumlah Dokumen Hasil Pengelolaan Pelayanan Kesehatan bagi Penduduk pada Kondisi Kejadian Luar Biasa (KLB) Sesuai Standar				1 Dokumen	116,240,100	Kab. Konawe, Lambuya, Semua Kelurahan	Dana Transfer Khusus-Dana Alokasi Khusus Non Fisik	Memperkuat Infrastruktur Untuk Mendukung Pengembangan Ekonomi Dan Pelayanan Dasar	3. MENINGKATKAN KUALITAS PELAYANAN PUBLIK YANG BERBASIS PEMANFAATAN TEKNOLOGI INFORMASI.	Puskesmas Lambuya	1 Dokumen	116,240,100	DINAS KESEHATAN
1.02.02.2.02.15	Pengelolaan Pelayanan Kesehatan Gizi Masyarakat	Jumlah Dokumen Hasil Pengelolaan Pelayanan Kesehatan Gizi Masyarakat				1 Dokumen	28,980,000	Kab. Konawe, Lambuya, Semua Kelurahan	Dana Transfer Khusus-Dana Alokasi Khusus Non Fisik	Memperkuat Infrastruktur Untuk Mendukung Pengembangan Ekonomi Dan Pelayanan Dasar	3. MENINGKATKAN KUALITAS PELAYANAN PUBLIK YANG BERBASIS PEMANFAATAN TEKNOLOGI INFORMASI.	Puskesmas Lambuya	1 Dokumen	28,980,000	DINAS KESEHATAN
1.02.02.2.02.16	Pengelolaan Pelayanan Kesehatan Kerja dan Olahraga	Jumlah Dokumen Hasil Pengelolaan Pelayanan Kesehatan Kerja dan Olahraga				1 Dokumen	11,385,000	Kab. Konawe, Lambuya, Semua Kelurahan	Dana Transfer Khusus-Dana Alokasi Khusus Non Fisik	Memperkuat Infrastruktur Untuk Mendukung Pengembangan Ekonomi Dan Pelayanan Dasar	3. MENINGKATKAN KUALITAS PELAYANAN PUBLIK YANG BERBASIS PEMANFAATAN TEKNOLOGI INFORMASI.	Puskesmas Lambuya	1 Dokumen	11,385,000	DINAS KESEHATAN

**Penetapan Rencana Kerja Pemerintah Daerah (RKPD)
Kabupaten Konawe
Tahun 2023**

Kode	Kode	Kode	Kode	Kode	Kode	Urusan/ Bidang Urusan/ Program/ Kegiatan/ Sub Kegiatan	Indikator Program/ Kegiatan/ Sub Kegiatan	Target Akhir Periode RPJMD	Realisasi Capaian RKP Tahun 2021	Prakiraan Capaian Target RKP Tahun 2022	Capaian Kinerja dan Kerangka Pendanaan					Kelompok Sasaran	Prakiraan Maju Rencana Tahun 2024		Perangkat Daerah Penanggung Jawab	
											Target 2023	Pagu Indikatif	Lokasi	Sumber Dana	Prioritas		Target	Pagu Indikatif		
															Nasional					Daerah
1	02	02	2.02	17		Pengelolaan Pelayanan Kesehatan Lingkungan	Jumlah Dokumen Hasil Pengelolaan Pelayanan Kesehatan Lingkungan				1 Dokumen	18,630,000	Kab. Konawe, Lambuya, Semua Kelurahan	Dana Transfer Khusus-Dana Alokasi Khusus Non Fisik	Memperkuat Infrastruktur Untuk Mendukung Pengembangan Ekonomi Dan Pelayanan Dasar	3. MENINGKATKAN KUALITAS PELAYANAN PUBLIK YANG BERBASIS PEMANFAATAN TEKNOLOGI INFORMASI.	Puskesmas Lambuya	1 Dokumen	18,630,000	DINAS KESEHATAN
1	02	02	2.02	18		Pengelolaan Pelayanan Promosi Kesehatan	Jumlah Dokumen Hasil Pengelolaan Pelayanan Promosi Kesehatan				1 Dokumen	28,980,000	Kab. Konawe, Lambuya, Semua Kelurahan	Dana Transfer Khusus-Dana Alokasi Khusus Non Fisik	Memperkuat Infrastruktur Untuk Mendukung Pengembangan Ekonomi Dan Pelayanan Dasar	3. MENINGKATKAN KUALITAS PELAYANAN PUBLIK YANG BERBASIS PEMANFAATAN TEKNOLOGI INFORMASI.	Puskesmas Lambuya	1 Dokumen	28,980,000	DINAS KESEHATAN
1	02	02	2.02	20		Pengelolaan Surveilans Kesehatan	Jumlah Dokumen Hasil Pengelolaan Surveilans Kesehatan				1 Dokumen	16,560,000	Kab. Konawe, Lambuya, Semua Kelurahan	Dana Transfer Khusus-Dana Alokasi Khusus Non Fisik	Memperkuat Infrastruktur Untuk Mendukung Pengembangan Ekonomi Dan Pelayanan Dasar	3. MENINGKATKAN KUALITAS PELAYANAN PUBLIK YANG BERBASIS PEMANFAATAN TEKNOLOGI INFORMASI.	Puskesmas Lambuya	1 Dokumen	16,560,000	DINAS KESEHATAN
1	02	02	2.02	25		Pelayanan Kesehatan Penyakit Menular dan Tidak Menular	Jumlah Dokumen Hasil Pelayanan Kesehatan Penyakit Menular dan Tidak Menular				1 Dokumen	138,065,000	Kab. Konawe, Lambuya, Semua Kelurahan	Dana Transfer Khusus-Dana Alokasi Khusus Non Fisik	Memperkuat Infrastruktur Untuk Mendukung Pengembangan Ekonomi Dan Pelayanan Dasar	3. MENINGKATKAN KUALITAS PELAYANAN PUBLIK YANG BERBASIS PEMANFAATAN TEKNOLOGI INFORMASI.	Puskesmas Lambuya	1 Dokumen	138,065,000	DINAS KESEHATAN
1	02	02	2.02	26		Pengelolaan Jaminan Kesehatan Masyarakat	Jumlah Dokumen Hasil Pengelolaan Jaminan Kesehatan Masyarakat				1 Dokumen	648,000,000	Kab. Konawe, Lambuya, Semua Kelurahan	Dana Transfer Khusus-Dana Alokasi Khusus Non Fisik	Memperkuat Infrastruktur Untuk Mendukung Pengembangan Ekonomi Dan Pelayanan Dasar	3. MENINGKATKAN KUALITAS PELAYANAN PUBLIK YANG BERBASIS PEMANFAATAN TEKNOLOGI INFORMASI.	Puskesmas Lambuya	1 Dokumen	648,000,000	DINAS KESEHATAN
1	02	02	2.02	33		Operasional Pelayanan Puskesmas	Jumlah Dokumen Operasional Pelayanan Puskesmas				1 Dokumen	66,960,000	Kab. Konawe, Lambuya, Semua Kelurahan	Dana Transfer Umum-Dana Alokasi Umum	Memperkuat Infrastruktur Untuk Mendukung Pengembangan Ekonomi Dan Pelayanan Dasar	3. MENINGKATKAN KUALITAS PELAYANAN PUBLIK YANG BERBASIS PEMANFAATAN TEKNOLOGI INFORMASI.	Puskesmas Lambuya	1 Dokumen	66,960,000	DINAS KESEHATAN
1	02	02	2.02	36		Investigasi Awal Kejadian Tidak Diharapkan (Kejadian Ikutan Pasca Imunisasi dan Pemberian Obat Massal)	Jumlah Laporan Hasil Investigasi Awal Kejadian Tidak Diharapkan (Kejadian Ikutan Pasca Imunisasi dan Pemberian Obat Massal)				1 Laporan	2,070,000	Kab. Konawe, Lambuya, Semua Kelurahan	Dana Transfer Khusus-Dana Alokasi Khusus Non Fisik	Memperkuat Infrastruktur Untuk Mendukung Pengembangan Ekonomi Dan Pelayanan Dasar	3. MENINGKATKAN KUALITAS PELAYANAN PUBLIK YANG BERBASIS PEMANFAATAN TEKNOLOGI INFORMASI.	Puskesmas Lambuya	1 Laporan	2,070,000	DINAS KESEHATAN
1	02	02	2.02	39		Pengelolaan Pelayanan Kesehatan Dasar Melalui Pendekatan Keluarga	Jumlah Keluarga Yang Sudah Dikunjungi dan Diintervensi Masalah kesehatannya Oleh Tenaga Kesehatan Puskesmas				568 Keluarga	62,100,000	Kab. Konawe, Lambuya, Semua Kelurahan	Dana Transfer Khusus-Dana Alokasi Khusus Non Fisik	Memperkuat Infrastruktur Untuk Mendukung Pengembangan Ekonomi Dan Pelayanan Dasar	3. MENINGKATKAN KUALITAS PELAYANAN PUBLIK YANG BERBASIS PEMANFAATAN TEKNOLOGI INFORMASI.	Puskesmas Lambuya	568 Keluarga	62,100,000	DINAS KESEHATAN

**Penetapan Rencana Kerja Pemerintah Daerah (RKPD)
Kabupaten Konawe
Tahun 2023**

Kode	Urusan/ Bidang Urusan/ Program/ Kegiatan/ Sub Kegiatan	Indikator Program/ Kegiatan/ Sub Kegiatan	Target Akhir Periode RPJMD	Realisasi Capaian RKPD Tahun 2021	Prakiraan Capaian Target RKPD Tahun 2022	Capaian Kinerja dan Kerangka Pendanaan						Kelompok Sasaran	Prakiraan Maju Rencana Tahun 2024		Perangkat Daerah Penanggung Jawab
						Target 2023	Pagu Indikatif	Lokasi	Sumber Dana	Prioritas			Target	Pagu Indikatif	
										Nasional	Daerah				
1 02 05	PROGRAM PEMBERDAYAAN MASYARAKAT BIDANG KESEHATAN	CAKUPAN MASYARAKAT BERPRILAKU MASYARAKAT HIDUP BERSIH DAN SEHAT	Kecamatan		Kecamatan	29 Kecamatan	49,260,000						29 Kecamatan	49,260,000	
1 02 05 2.03	Pengembangan dan Pelaksanaan Upaya Kesehatan Bersumber Daya Masyarakat (UKBM) Tingkat Daerah Kabupaten/Kota	Cakupan Pengembangan dan Pelaksanaan UKBM	Kel/Desa		Kel/Desa	374 Kel/Desa	49,260,000						374 Kel/Desa	49,260,000	
1 02 05 2.03 01	Bimbingan Teknis dan Supervisi Pengembangan dan Pelaksanaan Upaya Kesehatan Bersumber Daya Masyarakat (UKBM)	Jumlah Dokumen Hasil Bimbingan Teknis dan Supervisi Upaya Kesehatan Bersumber Daya Masyarakat (UKBM)				1 Dokumen	49,260,000	Kab. Konawe, Lambuya, Semua Kelurahan	Dana Transfer Khusus-Dana Alokasi Khusus Non Fisik	Memperkuat Infrastruktur Untuk Mendukung Pengembangan Ekonomi Dan Pelayanan Dasar	3. MENINGKATKAN KUALITAS PELAYANAN PUBLIK YANG BERBASIS PEMANFAATAN TEKNOLOGI INFORMASI.	Masyarakat (UKBM) Tingkat Daerah Kabupaten/Kota	1 Dokumen	49,260,000	DINAS KESEHATAN
1	URUSAN PEMERINTAHAN WAJIB YANG BERKAITAN DENGAN PELAYANAN DASAR														
1 02	URUSAN PEMERINTAHAN BIDANG KESEHATAN						1,610,659,964							1,528,013,000	
1 02 02	PROGRAM PEMENUHAN UPAYA KESEHATAN PERORANGAN DAN UPAYA KESEHATAN MASYARAKAT	CAKUPAN PELAYANAN KESEHATAN DASAR	Faskes		Faskes	29 Faskes	1,610,659,964						29 Faskes	1,528,013,000	
1 02 02 2.02	Penyediaan Layanan Kesehatan untuk UKM dan UKP Rujukan Tingkat Daerah Kabupaten/Kota	Jumlah Layanan Kesehatan untuk UKM dan UKP Rujukan Tingkat Daerah Kabupaten/Kota	Faskes		Faskes	29 Faskes	1,610,659,964						29 Faskes	1,528,013,000	
1 02 02 2.02 01	Pengelolaan Pelayanan Kesehatan Ibu Hamil	Jumlah Ibu Hamil yang Mendapatkan Pelayanan Kesehatan Sesuai Standar				205 Orang	125,030,000	Kab. Konawe, Puriala, Semua Kelurahan	Dana Transfer Khusus-Dana Alokasi Khusus Non Fisik	Memperkuat Infrastruktur Untuk Mendukung Pengembangan Ekonomi Dan Pelayanan Dasar	3. MENINGKATKAN KUALITAS PELAYANAN PUBLIK YANG BERBASIS PEMANFAATAN TEKNOLOGI INFORMASI.	Puskesmas Puriala	205 Orang	12,503,000	DINAS KESEHATAN
1 02 02 2.02 02	Pengelolaan Pelayanan Kesehatan Ibu Bersalin	Jumlah Ibu Bersalin yang Mendapatkan Pelayanan Kesehatan Sesuai Standar				195 Orang	64,680,000	Kab. Konawe, Puriala, Semua Kelurahan	Dana Transfer Khusus-Dana Alokasi Khusus Non Fisik	Memperkuat Infrastruktur Untuk Mendukung Pengembangan Ekonomi Dan Pelayanan Dasar	3. MENINGKATKAN KUALITAS PELAYANAN PUBLIK YANG BERBASIS PEMANFAATAN TEKNOLOGI INFORMASI.	Puskesmas Puriala	195 Orang	64,680,000	DINAS KESEHATAN
1 02 02 2.02 03	Pengelolaan Pelayanan Kesehatan Bayi Baru Lahir	Jumlah Bayi Baru Lahir yang Mendapatkan Pelayanan Kesehatan Sesuai Standar				190 Orang	52,920,000	Kab. Konawe, Puriala, Semua Kelurahan	Dana Transfer Khusus-Dana Alokasi Khusus Non Fisik	Memperkuat Infrastruktur Untuk Mendukung Pengembangan Ekonomi Dan Pelayanan Dasar	3. MENINGKATKAN KUALITAS PELAYANAN PUBLIK YANG BERBASIS PEMANFAATAN TEKNOLOGI INFORMASI.	Puskesmas Puriala	190 Orang	52,920,000	DINAS KESEHATAN

**Penetapan Rencana Kerja Pemerintah Daerah (RKPD)
Kabupaten Konawe
Tahun 2023**

Kode	Urusan/ Bidang Urusan/ Program/ Kegiatan/ Sub Kegiatan	Indikator Program/ Kegiatan/ Sub Kegiatan	Target Akhir Periode RPJMD	Realisasi Capaian RKPD Tahun 2021	Prakiraan Capaian Target RKPD Tahun 2022	Capaian Kinerja dan Kerangka Pendanaan						Kelompok Sasaran	Prakiraan Maju Rencana Tahun 2024		Perangkat Daerah Penanggung Jawab
						Target 2023	Pagu Indikatif	Lokasi	Sumber Dana	Prioritas			Target	Pagu Indikatif	
										Nasional	Daerah				
1.02.02.2.02.04	Pengelolaan Pelayanan Kesehatan Balita	Jumlah Balita yang Mendapatkan Pelayanan Kesehatan Sesuai Standar				920 Orang	79,380,000	Kab. Konawe, Puriala, Semua Kelurahan	Dana Transfer Khusus-Dana Alokasi Khusus Non Fisik	Memperkuat Infrastruktur Untuk Mendukung Pengembangan Ekonomi Dan Pelayanan Dasar	3. MENINGKATKAN KUALITAS PELAYANAN PUBLIK YANG BERBASIS PEMANFAATAN TEKNOLOGI INFORMASI.	Puskesmas Puriala	920 Orang	79,380,000	DINAS KESEHATAN
1.02.02.2.02.05	Pengelolaan Pelayanan Kesehatan pada Usia Pendidikan Dasar	Jumlah Anak Usia Pendidikan Dasar yang Mendapatkan Pelayanan Kesehatan Sesuai Standar				460 Orang	76,710,000	Kab. Konawe, Puriala, Semua Kelurahan	Dana Transfer Khusus-Dana Alokasi Khusus Non Fisik	Memperkuat Infrastruktur Untuk Mendukung Pengembangan Ekonomi Dan Pelayanan Dasar	3. MENINGKATKAN KUALITAS PELAYANAN PUBLIK YANG BERBASIS PEMANFAATAN TEKNOLOGI INFORMASI.	Puskesmas Puriala	460 Orang	76,710,000	DINAS KESEHATAN
1.02.02.2.02.06	Pengelolaan Pelayanan Kesehatan pada Usia Produktif	Jumlah Penduduk Usia Produktif yang Mendapatkan Pelayanan Kesehatan Sesuai Standar				6083 Orang	13,230,000	Kab. Konawe, Puriala, Semua Kelurahan	Dana Transfer Khusus-Dana Alokasi Khusus Non Fisik	Memperkuat Infrastruktur Untuk Mendukung Pengembangan Ekonomi Dan Pelayanan Dasar	3. MENINGKATKAN KUALITAS PELAYANAN PUBLIK YANG BERBASIS PEMANFAATAN TEKNOLOGI INFORMASI.	Puskesmas Puriala	6083 Orang	13,230,000	DINAS KESEHATAN
1.02.02.2.02.07	Pengelolaan Pelayanan Kesehatan pada Usia Lanjut	Jumlah Penduduk Usia Lanjut yang Mendapatkan Pelayanan Kesehatan Sesuai Standar				749 Orang	23,520,000	Kab. Konawe, Puriala, Semua Kelurahan	Dana Transfer Khusus-Dana Alokasi Khusus Non Fisik	Memperkuat Infrastruktur Untuk Mendukung Pengembangan Ekonomi Dan Pelayanan Dasar	3. MENINGKATKAN KUALITAS PELAYANAN PUBLIK YANG BERBASIS PEMANFAATAN TEKNOLOGI INFORMASI.	Puskesmas Puriala	749 Orang	23,520,000	DINAS KESEHATAN
1.02.02.2.02.08	Pengelolaan Pelayanan Kesehatan Penderita Hipertensi	Jumlah Penderita Hipertensi yang Mendapatkan Pelayanan Kesehatan Sesuai Standar				2225 Orang	11,760,000	Kab. Konawe, Puriala, Semua Kelurahan	Dana Transfer Khusus-Dana Alokasi Khusus Non Fisik	Memperkuat Infrastruktur Untuk Mendukung Pengembangan Ekonomi Dan Pelayanan Dasar	3. MENINGKATKAN KUALITAS PELAYANAN PUBLIK YANG BERBASIS PEMANFAATAN TEKNOLOGI INFORMASI.	Puskesmas Puriala	2225 Orang	11,760,000	DINAS KESEHATAN
1.02.02.2.02.09	Pengelolaan Pelayanan Kesehatan Penderita Diabetes Melitus	Jumlah Penderita Diabetes Melitus yang Mendapatkan Pelayanan Kesehatan Sesuai Standar				123 Orang	11,760,000	Kab. Konawe, Puriala, Semua Kelurahan	Dana Transfer Khusus-Dana Alokasi Khusus Non Fisik	Memperkuat Infrastruktur Untuk Mendukung Pengembangan Ekonomi Dan Pelayanan Dasar	3. MENINGKATKAN KUALITAS PELAYANAN PUBLIK YANG BERBASIS PEMANFAATAN TEKNOLOGI INFORMASI.	Puskesmas Puriala	123 Orang	11,760,000	DINAS KESEHATAN
1.02.02.2.02.10	Pengelolaan Pelayanan Kesehatan Orang dengan Gangguan Jiwa Berat	Jumlah Orang yang Mendapatkan Pelayanan Kesehatan Orang dengan Gangguan Jiwa Berat Sesuai Standar				12 Orang	11,760,000	Kab. Konawe, Puriala, Semua Kelurahan	Dana Transfer Khusus-Dana Alokasi Khusus Non Fisik	Memperkuat Infrastruktur Untuk Mendukung Pengembangan Ekonomi Dan Pelayanan Dasar	3. MENINGKATKAN KUALITAS PELAYANAN PUBLIK YANG BERBASIS PEMANFAATAN TEKNOLOGI INFORMASI.	Puskesmas Puriala	12 Orang	11,760,000	DINAS KESEHATAN
1.02.02.2.02.11	Pengelolaan Pelayanan Kesehatan Orang Terduga Tuberkulosis	Jumlah Orang Terduga Menderita Tuberkulosis yang Mendapatkan Pelayanan Sesuai Standar				29 Orang	35,280,000	Kab. Konawe, Puriala, Semua Kelurahan	Dana Transfer Khusus-Dana Alokasi Khusus Non Fisik	Memperkuat Infrastruktur Untuk Mendukung Pengembangan Ekonomi Dan Pelayanan Dasar	3. MENINGKATKAN KUALITAS PELAYANAN PUBLIK YANG BERBASIS PEMANFAATAN TEKNOLOGI INFORMASI.	Puskesmas Puriala	29 Orang	35,280,000	DINAS KESEHATAN

**Penetapan Rencana Kerja Pemerintah Daerah (RKPD)
Kabupaten Konawe
Tahun 2023**

Kode	Urusan/ Bidang Urusan/ Program/ Kegiatan/ Sub Kegiatan	Indikator Program/ Kegiatan/ Sub Kegiatan	Target Akhir Periode RPJMD	Realisasi Capaian RKPD Tahun 2021	Prakiraan Capaian Target RKPD Tahun 2022	Capaian Kinerja dan Kerangka Pendanaan						Kelompok Sasaran	Prakiraan Maju Rencana Tahun 2024		Perangkat Daerah Penanggung Jawab
						Target 2023	Pagu Indikatif	Lokasi	Sumber Dana	Prioritas			Target	Pagu Indikatif	
										Nasional	Daerah				
1.02.02.2.02.12	Pengelolaan Pelayanan Kesehatan Orang dengan Risiko Terinfeksi HIV	Jumlah Orang Terduga Menderita HIV yang Mendapatkan Pelayanan Sesuai Standar				183 Orang	12,420,000	Kab. Konawe, Lambuya, Semua Kelurahan	Dana Transfer Khusus-Dana Alokasi Khusus Non Fisik	Memperkuat Infrastruktur Untuk Mendukung Pengembangan Ekonomi Dan Pelayanan Dasar	3. MENINGKATKAN KUALITAS PELAYANAN PUBLIK YANG BERBASIS PEMANFAATAN TEKNOLOGI INFORMASI.	Puskesmas Puriala	183 Orang	0	DINAS KESEHATAN
1.02.02.2.02.13	Pengelolaan Pelayanan Kesehatan bagi Penduduk pada Kondisi Kejadian Luar Biasa (KLB)	Jumlah Dokumen Hasil Pengelolaan Pelayanan Kesehatan bagi Penduduk pada Kondisi Kejadian Luar Biasa (KLB) Sesuai Standar				1 Dokumen	117,200,000	Kab. Konawe, Puriala, Semua Kelurahan	Dana Transfer Khusus-Dana Alokasi Khusus Non Fisik	Memperkuat Infrastruktur Untuk Mendukung Pengembangan Ekonomi Dan Pelayanan Dasar	3. MENINGKATKAN KUALITAS PELAYANAN PUBLIK YANG BERBASIS PEMANFAATAN TEKNOLOGI INFORMASI.	Puskesmas Puriala	1 Dokumen	117,200,000	DINAS KESEHATAN
1.02.02.2.02.15	Pengelolaan Pelayanan Kesehatan Gizi Masyarakat	Jumlah Dokumen Hasil Pengelolaan Pelayanan Kesehatan Gizi Masyarakat				1 Dokumen	44,100,000	Kab. Konawe, Puriala, Semua Kelurahan	Dana Transfer Umum-Dana Alokasi Umum	Memperkuat Infrastruktur Untuk Mendukung Pengembangan Ekonomi Dan Pelayanan Dasar	3. MENINGKATKAN KUALITAS PELAYANAN PUBLIK YANG BERBASIS PEMANFAATAN TEKNOLOGI INFORMASI.	Puskesmas Puriala	1 Dokumen	44,100,000	DINAS KESEHATAN
1.02.02.2.02.16	Pengelolaan Pelayanan Kesehatan Kerja dan Olahraga	Jumlah Dokumen Hasil Pengelolaan Pelayanan Kesehatan Kerja dan Olahraga				1 Dokumen	23,520,000	Kab. Konawe, Puriala, Semua Kelurahan	Dana Transfer Umum-Dana Alokasi Umum	Memperkuat Infrastruktur Untuk Mendukung Pengembangan Ekonomi Dan Pelayanan Dasar	3. MENINGKATKAN KUALITAS PELAYANAN PUBLIK YANG BERBASIS PEMANFAATAN TEKNOLOGI INFORMASI.	Puskesmas Puriala	1 Dokumen	23,520,000	DINAS KESEHATAN
1.02.02.2.02.17	Pengelolaan Pelayanan Kesehatan Lingkungan	Jumlah Dokumen Hasil Pengelolaan Pelayanan Kesehatan Lingkungan				1 Dokumen	41,160,000	Kab. Konawe, Puriala, Semua Kelurahan	Dana Transfer Umum-Dana Alokasi Umum	Memperkuat Infrastruktur Untuk Mendukung Pengembangan Ekonomi Dan Pelayanan Dasar	3. MENINGKATKAN KUALITAS PELAYANAN PUBLIK YANG BERBASIS PEMANFAATAN TEKNOLOGI INFORMASI.	Puskesmas Puriala	1 Dokumen	41,160,000	DINAS KESEHATAN
1.02.02.2.02.18	Pengelolaan Pelayanan Promosi Kesehatan	Jumlah Dokumen Hasil Pengelolaan Pelayanan Promosi Kesehatan				1 Dokumen	58,800,000	Kab. Konawe, Puriala, Semua Kelurahan	Dana Transfer Khusus-Dana Alokasi Khusus Non Fisik	Memperkuat Infrastruktur Untuk Mendukung Pengembangan Ekonomi Dan Pelayanan Dasar	3. MENINGKATKAN KUALITAS PELAYANAN PUBLIK YANG BERBASIS PEMANFAATAN TEKNOLOGI INFORMASI.	Puskesmas Puriala	1 Dokumen	58,800,000	DINAS KESEHATAN
1.02.02.2.02.20	Pengelolaan Surveilans Kesehatan	Jumlah Dokumen Hasil Pengelolaan Surveilans Kesehatan				1 Dokumen	32,880,000	Kab. Konawe, Puriala, Semua Kelurahan	Dana Transfer Khusus-Dana Alokasi Khusus Non Fisik	Memperkuat Infrastruktur Untuk Mendukung Pengembangan Ekonomi Dan Pelayanan Dasar	3. MENINGKATKAN KUALITAS PELAYANAN PUBLIK YANG BERBASIS PEMANFAATAN TEKNOLOGI INFORMASI.	Puskesmas Puriala	1 Dokumen	32,880,000	DINAS KESEHATAN
1.02.02.2.02.22	Pengelolaan Pelayanan Kesehatan Jiwa dan NAPZA	Jumlah Penyalahguna NAPZA yang Mendapatkan Pelayanan Kesehatan				10 Orang	17,640,000	Kab. Konawe, Puriala, Semua Kelurahan	Dana Transfer Khusus-Dana Alokasi Khusus Non Fisik	Memperkuat Infrastruktur Untuk Mendukung Pengembangan Ekonomi Dan Pelayanan Dasar	3. MENINGKATKAN KUALITAS PELAYANAN PUBLIK YANG BERBASIS PEMANFAATAN TEKNOLOGI INFORMASI.	Puskesmas Puriala	10 Orang	17,640,000	DINAS KESEHATAN

**Penetapan Rencana Kerja Pemerintah Daerah (RKPD)
Kabupaten Konawe
Tahun 2023**

Kode	Urusan/ Bidang Urusan/ Program/ Kegiatan/ Sub Kegiatan	Indikator Program/ Kegiatan/ Sub Kegiatan	Target Akhir Periode RPJMD	Realisasi Capaian RKPD Tahun 2021	Prakiraan Capaian Target RKPD Tahun 2022	Capaian Kinerja dan Kerangka Pendanaan						Kelompok Sasaran	Prakiraan Maju Rencana Tahun 2024		Perangkat Daerah Penanggung Jawab	
						Target 2023	Pagu Indikatif	Lokasi	Sumber Dana	Prioritas			Target	Pagu Indikatif		
										Nasional	Daerah					
1 02 02 2.02 25	Pelayanan Kesehatan Penyakit Menular dan Tidak Menular	Jumlah Dokumen Hasil Pelayanan Kesehatan Penyakit Menular dan Tidak Menular				1 Dokumen	219,250,000	Kab. Konawe, Puriala, Semua Kelurahan	Dana Transfer Khusus-Dana Alokasi Khusus Non Fisik	Memperkuat Infrastruktur Untuk Mendukung Pengembangan Ekonomi Dan Pelayanan Dasar	3. MENINGKATKAN KUALITAS PELAYANAN PUBLIK YANG BERBASIS PEMANFAATAN TEKNOLOGI INFORMASI.	Puskesmas Puriala	1 Dokumen	219,250,000	DINAS KESEHATAN	
1 02 02 2.02 26	Pengelolaan Jaminan Kesehatan Masyarakat	Jumlah Dokumen Hasil Pengelolaan Jaminan Kesehatan Masyarakat				1 Dokumen	422,999,964	Kab. Konawe, Puriala, Semua Kelurahan	Pendapatan Dana Kapitasi JKN pada FKTP	Memperkuat Infrastruktur Untuk Mendukung Pengembangan Ekonomi Dan Pelayanan Dasar	3. MENINGKATKAN KUALITAS PELAYANAN PUBLIK YANG BERBASIS PEMANFAATAN TEKNOLOGI INFORMASI.	Puskesmas Puriala	1 Dokumen	465,300,000	DINAS KESEHATAN	
1 02 02 2.02 33	Operasional Pelayanan Puskesmas	Jumlah Dokumen Operasional Pelayanan Puskesmas				1 Dokumen	52,920,000	Kab. Konawe, Puriala, Semua Kelurahan	Dana Transfer Umum-Dana Alokasi Umum	Memperkuat Infrastruktur Untuk Mendukung Pengembangan Ekonomi Dan Pelayanan Dasar	3. MENINGKATKAN KUALITAS PELAYANAN PUBLIK YANG BERBASIS PEMANFAATAN TEKNOLOGI INFORMASI.	Puskesmas Puriala	1 Dokumen	52,920,000	DINAS KESEHATAN	
1 02 02 2.02 36	Investigasi Awal Kejadian Tidak Diharapkan (Kejadian Ikutan Pasca Imunisasi dan Pemberian Obat Massal)	Jumlah Laporan Hasil Investigasi Awal Kejadian Tidak Diharapkan (Kejadian Ikutan Pasca Imunisasi dan Pemberian Obat Massal)				1 Laporan	14,700,000	Kab. Konawe, Puriala, Semua Kelurahan	Dana Transfer Khusus-Dana Alokasi Khusus Non Fisik	Memperkuat Infrastruktur Untuk Mendukung Pengembangan Ekonomi Dan Pelayanan Dasar	3. MENINGKATKAN KUALITAS PELAYANAN PUBLIK YANG BERBASIS PEMANFAATAN TEKNOLOGI INFORMASI.	Puskesmas Puriala	1 Laporan	14,700,000	DINAS KESEHATAN	
1 02 02 2.02 39	Pengelolaan Pelayanan Kesehatan Dasar Melalui Pendekatan Keluarga	Jumlah Keluarga Yang Sudah Dikunjungi dan Diintervensi Masalah kesehatannya Oleh Tenaga Kesehatan Puskesmas				568 Keluarga	47,040,000	Kab. Konawe, Puriala, Semua Kelurahan	Dana Transfer Khusus-Dana Alokasi Khusus Non Fisik	Memperkuat Infrastruktur Untuk Mendukung Pengembangan Ekonomi Dan Pelayanan Dasar	3. MENINGKATKAN KUALITAS PELAYANAN PUBLIK YANG BERBASIS PEMANFAATAN TEKNOLOGI INFORMASI.	Puskesmas Puriala	568 Keluarga	47,040,000	DINAS KESEHATAN	
1	URUSAN PEMERINTAHAN WAJIB YANG BERKAITAN DENGAN PELAYANAN DASAR															
1 02	URUSAN PEMERINTAHAN BIDANG KESEHATAN						1,524,600,000							1,524,600,000		
1 02 02	PROGRAM PEMENUHAN UPAYA KESEHATAN PERORANGAN DAN UPAYA KESEHATAN MASYARAKAT	CAKUPAN PELAYANAN KESEHATAN DASAR	Faskes		Faskes	1 Faskes	1,524,600,000							1 Faskes	1,524,600,000	
1 02 02 2.02	Penyediaan Layanan Kesehatan untuk UKM dan UKP Rujukan Tingkat Daerah Kabupaten/Kota	Jumlah Fasilitas Pelayanan Kesehatan untuk UKM dan UKP	Faskes		Faskes	1 Faskes	1,524,600,000							1 Faskes	1,524,600,000	
1 02 02 2.02 01	Pengelolaan Pelayanan Kesehatan Ibu Hamil	Jumlah Ibu Hamil yang Mendapatkan Pelayanan Kesehatan Sesuai Standar				160 Orang	96,990,000	Kab. Konawe, Semua Kecamatan, Semua Kelurahan	Dana Transfer Khusus-Dana Alokasi Khusus Non Fisik	Memperkuat Infrastruktur Untuk Mendukung Pengembangan Ekonomi Dan Pelayanan Dasar	3. MENINGKATKAN KUALITAS PELAYANAN PUBLIK YANG BERBASIS PEMANFAATAN TEKNOLOGI INFORMASI.	Puskesmas Onembutte	160 Orang	96,990,000	DINAS KESEHATAN	

**Penetapan Rencana Kerja Pemerintah Daerah (RKPD)
Kabupaten Konawe
Tahun 2023**

Kode	Urusan/ Bidang Urusan/ Program/ Kegiatan/ Sub Kegiatan	Indikator Program/ Kegiatan/ Sub Kegiatan	Target Akhir Periode RPJMD	Realisasi Capaian RKPD Tahun 2021	Prakiraan Capaian Target RKPD Tahun 2022	Capaian Kinerja dan Kerangka Pendanaan						Kelompok Sasaran	Prakiraan Maju Rencana Tahun 2024		Perangkat Daerah Penanggung Jawab
						Target 2023	Pagu Indikatif	Lokasi	Sumber Dana	Prioritas			Target	Pagu Indikatif	
										Nasional	Daerah				
1.02.02.2.02.02	Pengelolaan Pelayanan Kesehatan Ibu Bersalin	Jumlah Ibu Bersalin yang Mendapatkan Pelayanan Kesehatan Sesuai Standar				153 Orang	93,840,000	Kab. Konawe, Semua Kecamatan, Semua Kelurahan	Dana Transfer Khusus-Dana Alokasi Khusus Non Fisik	Memperkuat Infrastruktur Untuk Mendukung Pengembangan Ekonomi Dan Pelayanan Dasar	3. MENINGKATKAN KUALITAS PELAYANAN PUBLIK YANG BERBASIS PEMANFAATAN TEKNOLOGI INFORMASI.	Puskesmas Onembut	153 Orang	93,840,000	DINAS KESEHATAN
1.02.02.2.02.03	Pengelolaan Pelayanan Kesehatan Bayi Baru Lahir	Jumlah Bayi Baru Lahir yang Mendapatkan Pelayanan Kesehatan Sesuai Standar				146 Orang	13,260,000	Kab. Konawe, Semua Kecamatan, Semua Kelurahan	Dana Transfer Khusus-Dana Alokasi Khusus Non Fisik	Memperkuat Infrastruktur Untuk Mendukung Pengembangan Ekonomi Dan Pelayanan Dasar	3. MENINGKATKAN KUALITAS PELAYANAN PUBLIK YANG BERBASIS PEMANFAATAN TEKNOLOGI INFORMASI.	Puskesmas Onembut	146 Orang	13,260,000	DINAS KESEHATAN
1.02.02.2.02.04	Pengelolaan Pelayanan Kesehatan Balita	Jumlah Balita yang Mendapatkan Pelayanan Kesehatan Sesuai Standar				717 Orang	141,060,000	Kab. Konawe, Semua Kecamatan, Semua Kelurahan	Dana Transfer Khusus-Dana Alokasi Khusus Non Fisik	Memperkuat Infrastruktur Untuk Mendukung Pengembangan Ekonomi Dan Pelayanan Dasar	3. MENINGKATKAN KUALITAS PELAYANAN PUBLIK YANG BERBASIS PEMANFAATAN TEKNOLOGI INFORMASI.	Puskesmas Onembut	717 Orang	141,060,000	DINAS KESEHATAN
1.02.02.2.02.05	Pengelolaan Pelayanan Kesehatan pada Usia Pendidikan Dasar	Jumlah Anak Usia Pendidikan Dasar yang Mendapatkan Pelayanan Kesehatan Sesuai Standar				1213 Orang	111,700,000	Kab. Konawe, Semua Kecamatan, Semua Kelurahan	Dana Transfer Khusus-Dana Alokasi Khusus Non Fisik	Memperkuat Infrastruktur Untuk Mendukung Pengembangan Ekonomi Dan Pelayanan Dasar	3. MENINGKATKAN KUALITAS PELAYANAN PUBLIK YANG BERBASIS PEMANFAATAN TEKNOLOGI INFORMASI.	Puskesmas Onembut	1213 Orang	111,700,000	DINAS KESEHATAN
1.02.02.2.02.06	Pengelolaan Pelayanan Kesehatan pada Usia Produktif	Jumlah Penduduk Usia Produktif yang Mendapatkan Pelayanan Kesehatan Sesuai Standar				4790 Orang	4,080,000	Kab. Konawe, Semua Kecamatan, Semua Kelurahan	Dana Transfer Khusus-Dana Alokasi Khusus Non Fisik	Memperkuat Infrastruktur Untuk Mendukung Pengembangan Ekonomi Dan Pelayanan Dasar	3. MENINGKATKAN KUALITAS PELAYANAN PUBLIK YANG BERBASIS PEMANFAATAN TEKNOLOGI INFORMASI.	Puskesmas Onembut	4790 Orang	4,080,000	DINAS KESEHATAN
1.02.02.2.02.07	Pengelolaan Pelayanan Kesehatan pada Usia Lanjut	Jumlah Penduduk Usia Lanjut yang Mendapatkan Pelayanan Kesehatan Sesuai Standar				609 Orang	12,240,000	Kab. Konawe, Semua Kecamatan, Semua Kelurahan	Dana Transfer Khusus-Dana Alokasi Khusus Non Fisik	Memperkuat Infrastruktur Untuk Mendukung Pengembangan Ekonomi Dan Pelayanan Dasar	3. MENINGKATKAN KUALITAS PELAYANAN PUBLIK YANG BERBASIS PEMANFAATAN TEKNOLOGI INFORMASI.	Puskesmas Onembut	609 Orang	12,240,000	DINAS KESEHATAN
1.02.02.2.02.08	Pengelolaan Pelayanan Kesehatan Penderita Hipertensi	Jumlah Penderita Hipertensi yang Mendapatkan Pelayanan Kesehatan Sesuai Standar				1782 Orang	54,720,000	Kab. Konawe, Semua Kecamatan, Semua Kelurahan	Dana Transfer Khusus-Dana Alokasi Khusus Non Fisik	Memperkuat Infrastruktur Untuk Mendukung Pengembangan Ekonomi Dan Pelayanan Dasar	3. MENINGKATKAN KUALITAS PELAYANAN PUBLIK YANG BERBASIS PEMANFAATAN TEKNOLOGI INFORMASI.	Puskesmas Onembut	1782 Orang	54,720,000	DINAS KESEHATAN
1.02.02.2.02.09	Pengelolaan Pelayanan Kesehatan Penderita Diabetes Melitus	Jumlah Penderita Diabetes Melitus yang Mendapatkan Pelayanan Kesehatan Sesuai Standar				97 Orang	54,720,000	Kab. Konawe, Semua Kecamatan, Semua Kelurahan	Dana Transfer Khusus-Dana Alokasi Khusus Non Fisik	Memperkuat Infrastruktur Untuk Mendukung Pengembangan Ekonomi Dan Pelayanan Dasar	3. MENINGKATKAN KUALITAS PELAYANAN PUBLIK YANG BERBASIS PEMANFAATAN TEKNOLOGI INFORMASI.	Puskesmas Onembut	97 Orang	54,720,000	DINAS KESEHATAN

**Penetapan Rencana Kerja Pemerintah Daerah (RKPD)
Kabupaten Konawe
Tahun 2023**

Kode	Urusan/ Bidang Urusan/ Program/ Kegiatan/ Sub Kegiatan	Indikator Program/ Kegiatan/ Sub Kegiatan	Target Akhir Periode RPJMD	Realisasi Capaian RKPD Tahun 2021	Prakiraan Capaian Target RKPD Tahun 2022	Capaian Kinerja dan Kerangka Pendanaan						Kelompok Sasaran	Prakiraan Maju Rencana Tahun 2024		Perangkat Daerah Penanggung Jawab
						Target 2023	Pagu Indikatif	Lokasi	Sumber Dana	Prioritas			Target	Pagu Indikatif	
										Nasional	Daerah				
1.02.02.2.02.11	Pengelolaan Pelayanan Kesehatan Orang Terduga Tuberkulosis	Jumlah Orang Terduga Menderita Tuberkulosis yang Mendapatkan Pelayanan Sesuai Standar				23 Orang	8,160,000	Kab. Konawe, Semua Kecamatan, Semua Kelurahan	Dana Transfer Khusus-Dana Alokasi Khusus Non Fisik	Memperkuat Infrastruktur Untuk Mendukung Pengembangan Ekonomi Dan Pelayanan Dasar	3. MENINGKATKAN KUALITAS PELAYANAN PUBLIK YANG BERBASIS PEMANFAATAN TEKNOLOGI INFORMASI.	Puskesmas Onembutte	23 Orang	8,160,000	DINAS KESEHATAN
1.02.02.2.02.12	Pengelolaan Pelayanan Kesehatan Orang dengan Risiko Terinfeksi HIV	Jumlah Orang Terduga Menderita HIV yang Mendapatkan Pelayanan Sesuai Standar				160 Orang	8,160,000	Kab. Konawe, Semua Kecamatan, Semua Kelurahan	Dana Transfer Khusus-Dana Alokasi Khusus Non Fisik	Memperkuat Infrastruktur Untuk Mendukung Pengembangan Ekonomi Dan Pelayanan Dasar	3. MENINGKATKAN KUALITAS PELAYANAN PUBLIK YANG BERBASIS PEMANFAATAN TEKNOLOGI INFORMASI.	Puskesmas Onembutte	160 Orang	8,160,000	DINAS KESEHATAN
1.02.02.2.02.13	Pengelolaan Pelayanan Kesehatan bagi Penduduk pada Kondisi Kejadian Luar Biasa (KLB)	Jumlah Dokumen Hasil Pengelolaan Pelayanan Kesehatan bagi Penduduk pada Kondisi Kejadian Luar Biasa (KLB) Sesuai Standar				1 Dokumen	121,300,000	Kab. Konawe, Semua Kecamatan, Semua Kelurahan	Dana Transfer Umum-Dana Alokasi Umum	Memperkuat Infrastruktur Untuk Mendukung Pengembangan Ekonomi Dan Pelayanan Dasar	3. MENINGKATKAN KUALITAS PELAYANAN PUBLIK YANG BERBASIS PEMANFAATAN TEKNOLOGI INFORMASI.	Puskesmas Onembutte	1 Dokumen	121,300,000	DINAS KESEHATAN
1.02.02.2.02.15	Pengelolaan Pelayanan Kesehatan Gizi Masyarakat	Jumlah Dokumen Hasil Pengelolaan Pelayanan Kesehatan Gizi Masyarakat				1 Dokumen	24,274,000	Kab. Konawe, Semua Kecamatan, Semua Kelurahan	Dana Transfer Umum-Dana Alokasi Umum	Memperkuat Infrastruktur Untuk Mendukung Pengembangan Ekonomi Dan Pelayanan Dasar	3. MENINGKATKAN KUALITAS PELAYANAN PUBLIK YANG BERBASIS PEMANFAATAN TEKNOLOGI INFORMASI.	Puskesmas Onembutte	1 Dokumen	24,274,000	DINAS KESEHATAN
1.02.02.2.02.17	Pengelolaan Pelayanan Kesehatan Lingkungan	Jumlah Dokumen Hasil Pengelolaan Pelayanan Kesehatan Lingkungan				1 Dokumen	23,160,000	Kab. Konawe, Semua Kecamatan, Semua Kelurahan	Dana Transfer Umum-Dana Alokasi Umum	Memperkuat Infrastruktur Untuk Mendukung Pengembangan Ekonomi Dan Pelayanan Dasar	3. MENINGKATKAN KUALITAS PELAYANAN PUBLIK YANG BERBASIS PEMANFAATAN TEKNOLOGI INFORMASI.	Puskesmas Onembutte	1 Dokumen	23,160,000	DINAS KESEHATAN
1.02.02.2.02.18	Pengelolaan Pelayanan Promosi Kesehatan	Jumlah Dokumen Hasil Pengelolaan Pelayanan Promosi Kesehatan				1 Dokumen	51,530,000	Kab. Konawe, Semua Kecamatan, Semua Kelurahan	Dana Transfer Umum-Dana Alokasi Umum	Memperkuat Infrastruktur Untuk Mendukung Pengembangan Ekonomi Dan Pelayanan Dasar	3. MENINGKATKAN KUALITAS PELAYANAN PUBLIK YANG BERBASIS PEMANFAATAN TEKNOLOGI INFORMASI.	Puskesmas Onembutte	1 Dokumen	51,530,000	DINAS KESEHATAN
1.02.02.2.02.20	Pengelolaan Surveilans Kesehatan	Jumlah Dokumen Hasil Pengelolaan Surveilans Kesehatan				1 Dokumen	4,080,000	Kab. Konawe, Semua Kecamatan, Semua Kelurahan	Dana Transfer Umum-Dana Alokasi Umum	Memperkuat Infrastruktur Untuk Mendukung Pengembangan Ekonomi Dan Pelayanan Dasar	3. MENINGKATKAN KUALITAS PELAYANAN PUBLIK YANG BERBASIS PEMANFAATAN TEKNOLOGI INFORMASI.	Puskesmas Onembutte	1 Dokumen	4,080,000	DINAS KESEHATAN
1.02.02.2.02.22	Pengelolaan Pelayanan Kesehatan Jiwa dan NAPZA	Jumlah Penyalahguna NAPZA yang Mendapatkan Pelayanan Kesehatan				10 Orang	8,160,000	Kab. Konawe, Semua Kecamatan, Semua Kelurahan	Dana Transfer Khusus-Dana Alokasi Khusus Non Fisik	Memperkuat Infrastruktur Untuk Mendukung Pengembangan Ekonomi Dan Pelayanan Dasar	3. MENINGKATKAN KUALITAS PELAYANAN PUBLIK YANG BERBASIS PEMANFAATAN TEKNOLOGI INFORMASI.	Puskesmas Onembutte	10 Orang	8,160,000	DINAS KESEHATAN

**Penetapan Rencana Kerja Pemerintah Daerah (RKPD)
Kabupaten Konawe
Tahun 2023**

Kode	Urusan/ Bidang Urusan/ Program/ Kegiatan/ Sub Kegiatan	Indikator Program/ Kegiatan/ Sub Kegiatan	Target Akhir Periode RPJMD	Realisasi Capaian RKPD Tahun 2021	Prakiraan Capaian Target RKPD Tahun 2022	Capaian Kinerja dan Kerangka Pendanaan						Kelompok Sasaran	Prakiraan Maju Rencana Tahun 2024		Perangkat Daerah Penanggung Jawab						
						Target 2023	Pagu Indikatif	Lokasi	Sumber Dana	Prioritas			Target	Pagu Indikatif							
										Nasional	Daerah										
1	02	02	2.02	25	Pelayanan Kesehatan Penyakit Menular dan Tidak Menular	Jumlah Dokumen Hasil Pelayanan KesehatanPenyakit Menular dan Tidak Menular					1 Dokumen	81,930,000	Kab. Konawe, Semua Kecamatan, Semua Kelurahan	Dana Transfer Umum-Dana Alokasi Umum	Memperkuat Infrastruktur Untuk Mendukung Pengembangan Ekonomi Dan Pelayanan Dasar	3. MENINGKATKAN KUALITAS PELAYANAN PUBLIK YANG BERBASIS PEMANFAATAN TEKNOLOGI INFORMASI.	Puskesmas Onembute	1 Dokumen	81,930,000	DINAS KESEHATAN	
1	02	02	2.02	26	Pengelolaan Jaminan Kesehatan Masyarakat	Jumlah Dokumen Hasil Pengelolaan Jaminan Kesehatan Masyarakat					1 Dokumen	421,600,000	Kab. Konawe, Onembute, Onembute	Pendapatan Dana Kapitasi JKN pada FKTP		3. MENINGKATKAN KUALITAS PELAYANAN PUBLIK YANG BERBASIS PEMANFAATAN TEKNOLOGI INFORMASI.	Puskesmas Onembute	1 Dokumen	421,600,000	DINAS KESEHATAN	
1	02	02	2.02	33	Operasional Pelayanan Puskesmas	Jumlah Dokumen Operasional PelayananPuskesmas					1 Dokumen	86,656,000	Kab. Konawe, Semua Kecamatan, Semua Kelurahan	Dana Transfer Umum-Dana Alokasi Umum	Memperkuat Infrastruktur Untuk Mendukung Pengembangan Ekonomi Dan Pelayanan Dasar	3. MENINGKATKAN KUALITAS PELAYANAN PUBLIK YANG BERBASIS PEMANFAATAN TEKNOLOGI INFORMASI.	Puskesmas Onembute	1 Dokumen	86,656,000	DINAS KESEHATAN	
1	02	02	2.02	36	Investigasi Awal Kejadian Tidak Diharapkan (Kejadian Ikutan Pasca Imunisasi dan Pemberian Obat Massal)	Jumlah Laporan Hasil Investigasi Awal Kejadian Tidak Diharapkan (Kejadian Ikutan Pasca Imunisasi dan Pemberian Obat Massal)					1 Laporan	27,560,000	Kab. Konawe, Semua Kecamatan, Semua Kelurahan	Dana Transfer Umum-Dana Alokasi Umum	Memperkuat Infrastruktur Untuk Mendukung Pengembangan Ekonomi Dan Pelayanan Dasar	3. MENINGKATKAN KUALITAS PELAYANAN PUBLIK YANG BERBASIS PEMANFAATAN TEKNOLOGI INFORMASI.	Puskesmas Onembute	1 Laporan	27,560,000	DINAS KESEHATAN	
1	02	02	2.02	39	Pengelolaan Pelayanan Kesehatan Dasar Melalui Pendekatan Keluarga	Jumlah Keluarga yang Sudah Dikunjungi danDiintervensi Masalah Kesehatannya oleh TenagaKesehatan Puskesmas					1575 Keluarga	75,420,000	Kab. Konawe, Semua Kecamatan, Semua Kelurahan	Dana Transfer Khusus-Dana Alokasi Khusus Non Fisik	Memperkuat Infrastruktur Untuk Mendukung Pengembangan Ekonomi Dan Pelayanan Dasar	3. MENINGKATKAN KUALITAS PELAYANAN PUBLIK YANG BERBASIS PEMANFAATAN TEKNOLOGI INFORMASI.	Puskesmas Onembute	1575 Keluarga	75,420,000	DINAS KESEHATAN	
1					URUSAN PEMERINTAHAN WAJIB YANG BERKAITAN DENGAN PELAYANAN DASAR																
1	02				URUSAN PEMERINTAHAN BIDANG KESEHATAN						1,481,061,400									1,532,061,400	
1	02	02			PROGRAM PEMENUHAN UPAYA KESEHATAN PERORANGAN DAN UPAYA KESEHATAN MASYARAKAT	PROGRAM PEMENUHAN UPAYA KESEHATAN PERORANGAN DAN UPAYA KESEHATAN MASYARAKAT	Faskes			Faskes	1 Faskes	1,481,061,400							1 Faskes	1,481,061,400	
1	02	02	2.02		Penyediaan Layanan Kesehatan untuk UKM dan UKP Rujukan Tingkat Daerah Kabupaten/Kota	Jumlah Fasilitas Pelayanan Kesehatan untuk UKM dan UKP	Faskes			Faskes	1 Faskes	1,481,061,400							1 Faskes	1,481,061,400	
1	02	02	2.02	01	Pengelolaan Pelayanan Kesehatan Ibu Hamil	Jumlah Ibu Hamil yang Mendapatkan PelayananKesehatan Sesuai Standar					183 Orang	52,310,000	Kab. Konawe, Padangguni, Semua Kelurahan	Dana Transfer Khusus-Dana Alokasi Khusus Non Fisik	Memperkuat Infrastruktur Untuk Mendukung Pengembangan Ekonomi Dan Pelayanan Dasar	3. MENINGKATKAN KUALITAS PELAYANAN PUBLIK YANG BERBASIS PEMANFAATAN TEKNOLOGI INFORMASI.	Puskesmas Alosika	183 Orang	52,310,000	DINAS KESEHATAN	

**Penetapan Rencana Kerja Pemerintah Daerah (RKPD)
Kabupaten Konawe
Tahun 2023**

Kode	Urusan/ Bidang Urusan/ Program/ Kegiatan/ Sub Kegiatan	Indikator Program/ Kegiatan/ Sub Kegiatan	Target Akhir Periode RPJMD	Realisasi Capaian RKPD Tahun 2021	Prakiraan Capaian Target RKPD Tahun 2022	Capaian Kinerja dan Kerangka Pendanaan						Kelompok Sasaran	Prakiraan Maju Rencana Tahun 2024		Perangkat Daerah Penanggung Jawab
						Target 2023	Pagu Indikatif	Lokasi	Sumber Dana	Prioritas			Target	Pagu Indikatif	
										Nasional	Daerah				
1.02.02.2.02.02	Pengelolaan Pelayanan Kesehatan Ibu Bersalin	Jumlah Ibu Bersalin yang Mendapatkan Pelayanan Kesehatan Sesuai Standar				174 Orang	35,764,000	Kab. Konawe, Padangguni, Semua Kelurahan	Dana Transfer Khusus-Dana Alokasi Khusus Non Fisik	Memperkuat Infrastruktur Untuk Mendukung Pengembangan Ekonomi Dan Pelayanan Dasar	3. MENINGKATKAN KUALITAS PELAYANAN PUBLIK YANG BERBASIS PEMANFAATAN TEKNOLOGI INFORMASI.	Puskesmas Alosika	174 Orang	35,764,000	DINAS KESEHATAN
1.02.02.2.02.03	Pengelolaan Pelayanan Kesehatan Bayi Baru Lahir	Jumlah Bayi Baru Lahir yang Mendapatkan Pelayanan Kesehatan Sesuai Standar				169 Orang	48,760,000	Kab. Konawe, Padangguni, Semua Kelurahan	Dana Transfer Khusus-Dana Alokasi Khusus Non Fisik	Memperkuat Infrastruktur Untuk Mendukung Pengembangan Ekonomi Dan Pelayanan Dasar	3. MENINGKATKAN KUALITAS PELAYANAN PUBLIK YANG BERBASIS PEMANFAATAN TEKNOLOGI INFORMASI.	Puskesmas Alosika	169 Orang	48,760,000	DINAS KESEHATAN
1.02.02.2.02.04	Pengelolaan Pelayanan Kesehatan Balita	Jumlah Balita yang Mendapatkan Pelayanan Kesehatan Sesuai Standar				818 Orang	104,410,000	Kab. Konawe, Padangguni, Semua Kelurahan	Dana Transfer Khusus-Dana Alokasi Khusus Non Fisik	Memperkuat Infrastruktur Untuk Mendukung Pengembangan Ekonomi Dan Pelayanan Dasar	3. MENINGKATKAN KUALITAS PELAYANAN PUBLIK YANG BERBASIS PEMANFAATAN TEKNOLOGI INFORMASI.	Puskesmas Alosika	818 Orang	104,410,000	DINAS KESEHATAN
1.02.02.2.02.05	Pengelolaan Pelayanan Kesehatan pada Usia Pendidikan Dasar	Jumlah Anak Usia Pendidikan Dasar yang Mendapatkan Pelayanan Kesehatan Sesuai Standar				1383 Orang	125,556,000	Kab. Konawe, Padangguni, Semua Kelurahan	Dana Transfer Khusus-Dana Alokasi Khusus Non Fisik	Memperkuat Infrastruktur Untuk Mendukung Pengembangan Ekonomi Dan Pelayanan Dasar	3. MENINGKATKAN KUALITAS PELAYANAN PUBLIK YANG BERBASIS PEMANFAATAN TEKNOLOGI INFORMASI.	Puskesmas Alosika	1383 Orang	125,556,000	DINAS KESEHATAN
1.02.02.2.02.06	Pengelolaan Pelayanan Kesehatan pada Usia Produktif	Jumlah Penduduk Usia Produktif yang Mendapatkan Pelayanan Kesehatan Sesuai Standar				5463 Orang	25,440,000	Kab. Konawe, Padangguni, Semua Kelurahan	Dana Transfer Khusus-Dana Alokasi Khusus Non Fisik	Memperkuat Infrastruktur Untuk Mendukung Pengembangan Ekonomi Dan Pelayanan Dasar	3. MENINGKATKAN KUALITAS PELAYANAN PUBLIK YANG BERBASIS PEMANFAATAN TEKNOLOGI INFORMASI.	Puskesmas Alosika	5463 Orang	25,440,000	DINAS KESEHATAN
1.02.02.2.02.07	Pengelolaan Pelayanan Kesehatan pada Usia Lanjut	Jumlah Penduduk Usia Lanjut yang Mendapatkan Pelayanan Kesehatan Sesuai Standar				694 Orang	26,400,000	Kab. Konawe, Padangguni, Semua Kelurahan	Dana Transfer Khusus-Dana Alokasi Khusus Non Fisik	Memperkuat Infrastruktur Untuk Mendukung Pengembangan Ekonomi Dan Pelayanan Dasar	3. MENINGKATKAN KUALITAS PELAYANAN PUBLIK YANG BERBASIS PEMANFAATAN TEKNOLOGI INFORMASI.	Puskesmas Alosika	694 Orang	26,400,000	DINAS KESEHATAN
1.02.02.2.02.09	Pengelolaan Pelayanan Kesehatan Penderita Diabetes Melitus	Jumlah Penderita Diabetes Melitus yang Mendapatkan Pelayanan Kesehatan Sesuai Standar				111 Orang	5,940,000	Kab. Konawe, Padangguni, Alosika	Dana Transfer Khusus-Dana Alokasi Khusus Non Fisik	Memperkuat Infrastruktur Untuk Mendukung Pengembangan Ekonomi Dan Pelayanan Dasar	3. MENINGKATKAN KUALITAS PELAYANAN PUBLIK YANG BERBASIS PEMANFAATAN TEKNOLOGI INFORMASI.	Puskesmas Alosika	111 Orang	5,940,000	DINAS KESEHATAN
1.02.02.2.02.10	Pengelolaan Pelayanan Kesehatan Orang dengan Gangguan Jiwa Berat	Jumlah Orang yang Mendapatkan Pelayanan Kesehatan Orang dengan Gangguan Jiwa Berat Sesuai Standar				13 Orang	3,960,000	Kab. Konawe, Padangguni, Semua Kelurahan	Dana Transfer Khusus-Dana Alokasi Khusus Non Fisik	Memperkuat Infrastruktur Untuk Mendukung Pengembangan Ekonomi Dan Pelayanan Dasar	3. MENINGKATKAN KUALITAS PELAYANAN PUBLIK YANG BERBASIS PEMANFAATAN TEKNOLOGI INFORMASI.	Puskesmas Alosika	13 Orang	3,960,000	DINAS KESEHATAN

**Penetapan Rencana Kerja Pemerintah Daerah (RKPD)
Kabupaten Konawe
Tahun 2023**

Kode	Urusan/ Bidang Urusan/ Program/ Kegiatan/ Sub Kegiatan	Indikator Program/ Kegiatan/ Sub Kegiatan	Target Akhir Periode RPJMD	Realisasi Capaian RKPD Tahun 2021	Prakiraan Capaian Target RKPD Tahun 2022	Capaian Kinerja dan Kerangka Pendanaan						Kelompok Sasaran	Prakiraan Maju Rencana Tahun 2024		Perangkat Daerah Penanggung Jawab
						Target 2023	Pagu Indikatif	Lokasi	Sumber Dana	Prioritas			Target	Pagu Indikatif	
										Nasional	Daerah				
1.02.02.2.02.11	Pengelolaan Pelayanan Kesehatan Orang Terduga Tuberkulosis	Jumlah Orang Terduga Menderita Tuberkulosis yang Mendapatkan Pelayanan Sesuai Standar				26 Orang	21,780,000	Kab. Konawe, Padangguni, Semua Kelurahan	Dana Transfer Khusus-Dana Alokasi Khusus Non Fisik	Memperkuat Infrastruktur Untuk Mendukung Pengembangan Ekonomi Dan Pelayanan Dasar	3. MENINGKATKAN KUALITAS PELAYANAN PUBLIK YANG BERBASIS PEMANFAATAN TEKNOLOGI INFORMASI.	Puskesmas Alosika	26 Orang	21,780,000	DINAS KESEHATAN
1.02.02.2.02.12	Pengelolaan Pelayanan Kesehatan Orang dengan Risiko Terinfeksi HIV	Jumlah Orang Terduga Menderita HIV yang Mendapatkan Pelayanan Sesuai Standar				7 Orang	11,880,000	Kab. Konawe, Padangguni, Semua Kelurahan	Dana Transfer Khusus-Dana Alokasi Khusus Non Fisik	Memperkuat Infrastruktur Untuk Mendukung Pengembangan Ekonomi Dan Pelayanan Dasar	3. MENINGKATKAN KUALITAS PELAYANAN PUBLIK YANG BERBASIS PEMANFAATAN TEKNOLOGI INFORMASI.	Puskesmas Alosika	7 Orang	11,880,000	DINAS KESEHATAN
1.02.02.2.02.13	Pengelolaan Pelayanan Kesehatan bagi Penduduk pada Kondisi Kejadian Luar Biasa (KLB)	Jumlah Dokumen Hasil Pengelolaan Pelayanan Kesehatan bagi Penduduk pada Kondisi Kejadian Luar Biasa (KLB) Sesuai Standar				1 Dokumen	104,960,000	Kab. Konawe, Padangguni, Semua Kelurahan	Dana Transfer Khusus-Dana Alokasi Khusus Non Fisik	Memperkuat Infrastruktur Untuk Mendukung Pengembangan Ekonomi Dan Pelayanan Dasar	3. MENINGKATKAN KUALITAS PELAYANAN PUBLIK YANG BERBASIS PEMANFAATAN TEKNOLOGI INFORMASI.	Puskesmas Alosika	1 Dokumen	104,960,000	DINAS KESEHATAN
1.02.02.2.02.15	Pengelolaan Pelayanan Kesehatan Gizi Masyarakat	Jumlah Dokumen Hasil Pengelolaan Pelayanan Kesehatan Gizi Masyarakat				1 Dokumen	23,760,000	Kab. Konawe, Padangguni, Semua Kelurahan	Dana Transfer Umum-Dana Alokasi Umum	Memperkuat Infrastruktur Untuk Mendukung Pengembangan Ekonomi Dan Pelayanan Dasar	3. MENINGKATKAN KUALITAS PELAYANAN PUBLIK YANG BERBASIS PEMANFAATAN TEKNOLOGI INFORMASI.	Puskesmas Alosika	1 Dokumen	23,760,000	DINAS KESEHATAN
1.02.02.2.02.16	Pengelolaan Pelayanan Kesehatan Kerja dan Olahraga	Jumlah Dokumen Hasil Pengelolaan Pelayanan Kesehatan Kerja dan Olahraga				1 Dokumen	43,560,000	Kab. Konawe, Padangguni, Semua Kelurahan	Dana Transfer Khusus-Dana Alokasi Khusus Non Fisik	Memperkuat Infrastruktur Untuk Mendukung Pengembangan Ekonomi Dan Pelayanan Dasar	3. MENINGKATKAN KUALITAS PELAYANAN PUBLIK YANG BERBASIS PEMANFAATAN TEKNOLOGI INFORMASI.	Puskesmas Alosika	1 Dokumen	43,560,000	DINAS KESEHATAN
1.02.02.2.02.17	Pengelolaan Pelayanan Kesehatan Lingkungan	Jumlah Dokumen Hasil Pengelolaan Pelayanan Kesehatan Lingkungan				1 Dokumen	24,750,000	Kab. Konawe, Padangguni, Semua Kelurahan	Dana Transfer Khusus-Dana Alokasi Khusus Non Fisik	Memperkuat Infrastruktur Untuk Mendukung Pengembangan Ekonomi Dan Pelayanan Dasar	3. MENINGKATKAN KUALITAS PELAYANAN PUBLIK YANG BERBASIS PEMANFAATAN TEKNOLOGI INFORMASI.	Puskesmas Alosika	1 Dokumen	24,750,000	DINAS KESEHATAN
1.02.02.2.02.18	Pengelolaan Pelayanan Promosi Kesehatan	Jumlah Dokumen Hasil Pengelolaan Pelayanan Promosi Kesehatan				1 Dokumen	33,650,000	Kab. Konawe, Padangguni, Semua Kelurahan	Dana Transfer Khusus-Dana Alokasi Khusus Non Fisik	Memperkuat Infrastruktur Untuk Mendukung Pengembangan Ekonomi Dan Pelayanan Dasar	3. MENINGKATKAN KUALITAS PELAYANAN PUBLIK YANG BERBASIS PEMANFAATAN TEKNOLOGI INFORMASI.	Puskesmas Alosika	1 Dokumen	33,650,000	DINAS KESEHATAN
1.02.02.2.02.20	Pengelolaan Surveilans Kesehatan	Jumlah Dokumen Hasil Pengelolaan Surveilans Kesehatan				1 Dokumen	7,920,000	Kab. Konawe, Padangguni, Semua Kelurahan	Dana Transfer Khusus-Dana Alokasi Khusus Non Fisik	Memperkuat Infrastruktur Untuk Mendukung Pengembangan Ekonomi Dan Pelayanan Dasar	3. MENINGKATKAN KUALITAS PELAYANAN PUBLIK YANG BERBASIS PEMANFAATAN TEKNOLOGI INFORMASI.	Puskesmas Alosika	1 Dokumen	7,920,000	DINAS KESEHATAN

**Penetapan Rencana Kerja Pemerintah Daerah (RKPD)
Kabupaten Konawe
Tahun 2023**

Kode	Urusan/ Bidang Urusan/ Program/ Kegiatan/ Sub Kegiatan	Indikator Program/ Kegiatan/ Sub Kegiatan	Target Akhir Periode RPJMD	Realisasi Capaian RKPD Tahun 2021	Prakiraan Capaian Target RKPD Tahun 2022	Capaian Kinerja dan Kerangka Pendanaan						Kelompok Sasaran	Prakiraan Maju Rencana Tahun 2024		Perangkat Daerah Penanggung Jawab						
						Target 2023	Pagu Indikatif	Lokasi	Sumber Dana	Prioritas			Target	Pagu Indikatif							
										Nasional	Daerah										
1	02	02	2.02	22	Pengelolaan Pelayanan Kesehatan Jiwa dan NAPZA	Jumlah Penyalahguna NAPZA yang Mendapatkan Pelayanan Kesehatan					2 Orang	17,460,000	Kab. Konawe, Padangguni, Semua Kelurahan	Dana Transfer Khusus-Dana Alokasi Khusus Non Fisik	Memperkuat Infrastruktur Untuk Mendukung Pengembangan Ekonomi Dan Pelayanan Dasar	3. MENINGKATKAN KUALITAS PELAYANAN PUBLIK YANG BERBASIS PEMANFAATAN TEKNOLOGI INFORMASI.	Puskesmas Alosika	2 Orang	17,460,000	DINAS KESEHATAN	
1	02	02	2.02	25	Pelayanan Kesehatan Penyakit Menular dan Tidak Menular	Jumlah Dokumen Hasil Pelayanan Kesehatan Penyakit Menular dan Tidak Menular					1 Dokumen	260,230,000	Kab. Konawe, Padangguni, Semua Kelurahan	Dana Transfer Khusus-Dana Alokasi Khusus Non Fisik	Memperkuat Infrastruktur Untuk Mendukung Pengembangan Ekonomi Dan Pelayanan Dasar	3. MENINGKATKAN KUALITAS PELAYANAN PUBLIK YANG BERBASIS PEMANFAATAN TEKNOLOGI INFORMASI.	Puskesmas Alosika	1 Dokumen	260,230,000	DINAS KESEHATAN	
1	02	02	2.02	26	Pengelolaan Jaminan Kesehatan Masyarakat	Jumlah Dokumen Hasil Pengelolaan Jaminan Kesehatan Masyarakat					1 Dokumen	416,500,000	Kab. Konawe, Padangguni, Semua Kelurahan	Dana Transfer Khusus-Dana Alokasi Khusus Non Fisik	Memperkuat Infrastruktur Untuk Mendukung Pengembangan Ekonomi Dan Pelayanan Dasar	3. MENINGKATKAN KUALITAS PELAYANAN PUBLIK YANG BERBASIS PEMANFAATAN TEKNOLOGI INFORMASI.	Puskesmas Alosika	1 Dokumen	416,500,000	DINAS KESEHATAN	
1	02	02	2.02	33	Operasional Pelayanan Puskesmas	Jumlah Dokumen Operasional Pelayanan Puskesmas					1 Dokumen	53,611,400	Kab. Konawe, Padangguni, Semua Kelurahan	Dana Transfer Umum-Dana Alokasi Umum	Memperkuat Infrastruktur Untuk Mendukung Pengembangan Ekonomi Dan Pelayanan Dasar	3. MENINGKATKAN KUALITAS PELAYANAN PUBLIK YANG BERBASIS PEMANFAATAN TEKNOLOGI INFORMASI.	Puskesmas Alosika	1 Dokumen	53,611,400	DINAS KESEHATAN	
1	02	02	2.02	39	Pengelolaan Pelayanan Kesehatan Dasar Melalui Pendekatan Keluarga	Jumlah Keluarga Yang Sudah Dikunjungi dan Diintervensi Masalah kesehatannya Oleh Tenaga Kesehatan Puskesmas					2378 Keluarga	32,460,000	Kab. Konawe, Padangguni, Semua Kelurahan	Dana Transfer Khusus-Dana Alokasi Khusus Non Fisik	Memperkuat Infrastruktur Untuk Mendukung Pengembangan Ekonomi Dan Pelayanan Dasar	3. MENINGKATKAN KUALITAS PELAYANAN PUBLIK YANG BERBASIS PEMANFAATAN TEKNOLOGI INFORMASI.	Puskesmas Alosika	2378 Keluarga	32,460,000	DINAS KESEHATAN	
1					URUSAN PEMERINTAHAN WAJIB YANG BERKAITAN DENGAN PELAYANAN DASAR																
1	02				URUSAN PEMERINTAHAN BIDANG KESEHATAN						1,723,599,904									1,723,599,904	
1	02	02			PROGRAM PEMENUHAN UPAYA KESEHATAN PERORANGAN DAN UPAYA KESEHATAN MASYARAKAT	CAKUPAN PELAYANAN KESEHATAN DASAR	Faskes				1 Faskes	1,690,299,904							1 Faskes	1,690,299,904	
1	02	02	2.02		Penyediaan Layanan Kesehatan untuk UKM dan UKP Rujukan Tingkat Daerah Kabupaten/Kota	Jumlah Fasilitas Pelayanan Kesehatan untuk UKM dan UKP	Faskes				1 Faskes	1,690,299,904							1 Faskes	1,690,299,904	
1	02	02	2.02	01	Pengelolaan Pelayanan Kesehatan Ibu Hamil	Jumlah Ibu Hamil yang Mendapatkan Pelayanan Kesehatan Sesuai Standar					66 Orang	83,920,000	Kab. Konawe, Asinua, Semua Kelurahan	Dana Transfer Umum-Dana Alokasi Umum	Memperkuat Infrastruktur Untuk Mendukung Pengembangan Ekonomi Dan Pelayanan Dasar	3. MENINGKATKAN KUALITAS PELAYANAN PUBLIK YANG BERBASIS PEMANFAATAN TEKNOLOGI INFORMASI.	Puskesmas Asinua	66 Orang	83,920,000	DINAS KESEHATAN	

**Penetapan Rencana Kerja Pemerintah Daerah (RKPD)
Kabupaten Konawe
Tahun 2023**

Kode	Urusan/ Bidang Urusan/ Program/ Kegiatan/ Sub Kegiatan	Indikator Program/ Kegiatan/ Sub Kegiatan	Target Akhir Periode RPJMD	Realisasi Capaian RKPD Tahun 2021	Prakiraan Capaian Target RKPD Tahun 2022	Capaian Kinerja dan Kerangka Pendanaan						Kelompok Sasaran	Prakiraan Maju Rencana Tahun 2024		Perangkat Daerah Penanggung Jawab
						Target 2023	Pagu Indikatif	Lokasi	Sumber Dana	Prioritas			Target	Pagu Indikatif	
										Nasional	Daerah				
1.02.02.2.02.02	Pengelolaan Pelayanan Kesehatan Ibu Bersalin	Jumlah Ibu Bersalin yang Mendapatkan Pelayanan Kesehatan Sesuai Standar				63 Orang	9,900,000	Kab. Konawe, Asinua, Semua Kelurahan	Dana Transfer Umum-Dana Alokasi Umum	Memperkuat Infrastruktur Untuk Mendukung Pengembangan Ekonomi Dan Pelayanan Dasar	3. MENINGKATKAN KUALITAS PELAYANAN PUBLIK YANG BERBASIS PEMANFAATAN TEKNOLOGI INFORMASI.	Puskesmas Asinua	63 Orang	9,900,000	DINAS KESEHATAN
1.02.02.2.02.03	Pengelolaan Pelayanan Kesehatan Bayi Baru Lahir	Jumlah Bayi Baru Lahir yang Mendapatkan Pelayanan Kesehatan Sesuai Standar				61 Orang	17,200,000	Kab. Konawe, Asinua, Semua Kelurahan	Dana Transfer Umum-Dana Alokasi Umum	Memperkuat Infrastruktur Untuk Mendukung Pengembangan Ekonomi Dan Pelayanan Dasar	3. MENINGKATKAN KUALITAS PELAYANAN PUBLIK YANG BERBASIS PEMANFAATAN TEKNOLOGI INFORMASI.	Puskesmas Asinua	61 Orang	17,200,000	DINAS KESEHATAN
1.02.02.2.02.04	Pengelolaan Pelayanan Kesehatan Balita	Jumlah Balita yang Mendapatkan Pelayanan Kesehatan Sesuai Standar				296 Orang	85,464,000	Kab. Konawe, Asinua, Semua Kelurahan	Dana Transfer Umum-Dana Alokasi Umum	Memperkuat Infrastruktur Untuk Mendukung Pengembangan Ekonomi Dan Pelayanan Dasar	3. MENINGKATKAN KUALITAS PELAYANAN PUBLIK YANG BERBASIS PEMANFAATAN TEKNOLOGI INFORMASI.	Puskesmas Asinua	296 Orang	85,464,000	DINAS KESEHATAN
1.02.02.2.02.05	Pengelolaan Pelayanan Kesehatan pada Usia Pendidikan Dasar	Jumlah Anak Usia Pendidikan Dasar yang Mendapatkan Pelayanan Kesehatan Sesuai Standar				501 Orang	86,550,000	Kab. Konawe, Asinua, Semua Kelurahan	Dana Transfer Umum-Dana Alokasi Umum	Memperkuat Infrastruktur Untuk Mendukung Pengembangan Ekonomi Dan Pelayanan Dasar	3. MENINGKATKAN KUALITAS PELAYANAN PUBLIK YANG BERBASIS PEMANFAATAN TEKNOLOGI INFORMASI.	Puskesmas Asinua	501 Orang	86,550,000	DINAS KESEHATAN
1.02.02.2.02.06	Pengelolaan Pelayanan Kesehatan pada Usia Produktif	Jumlah Penduduk Usia Produktif yang Mendapatkan Pelayanan Kesehatan Sesuai Standar				1980 Orang	47,850,000	Kab. Konawe, Asinua, Semua Kelurahan	Dana Transfer Umum-Dana Alokasi Umum	Memperkuat Infrastruktur Untuk Mendukung Pengembangan Ekonomi Dan Pelayanan Dasar	3. MENINGKATKAN KUALITAS PELAYANAN PUBLIK YANG BERBASIS PEMANFAATAN TEKNOLOGI INFORMASI.	Puskesmas Asinua	1980 Orang	47,850,000	DINAS KESEHATAN
1.02.02.2.02.07	Pengelolaan Pelayanan Kesehatan pada Usia Lanjut	Jumlah Penduduk Usia Lanjut yang Mendapatkan Pelayanan Kesehatan Sesuai Standar				251 Orang	42,900,000	Kab. Konawe, Asinua, Semua Kelurahan	Dana Transfer Umum-Dana Alokasi Umum	Memperkuat Infrastruktur Untuk Mendukung Pengembangan Ekonomi Dan Pelayanan Dasar	3. MENINGKATKAN KUALITAS PELAYANAN PUBLIK YANG BERBASIS PEMANFAATAN TEKNOLOGI INFORMASI.	Puskesmas Asinua	251 Orang	42,900,000	DINAS KESEHATAN
1.02.02.2.02.10	Pengelolaan Pelayanan Kesehatan Orang dengan Gangguan Jiwa Berat	Jumlah Orang yang Mendapatkan Pelayanan Kesehatan Orang dengan Gangguan Jiwa Berat Sesuai Standar				4 Orang	3,300,000	Kab. Konawe, Asinua, Semua Kelurahan	Dana Transfer Umum-Dana Alokasi Umum	Memperkuat Infrastruktur Untuk Mendukung Pengembangan Ekonomi Dan Pelayanan Dasar	3. MENINGKATKAN KUALITAS PELAYANAN PUBLIK YANG BERBASIS PEMANFAATAN TEKNOLOGI INFORMASI.	Puskesmas Asinua	4 Orang	3,300,000	DINAS KESEHATAN
1.02.02.2.02.11	Pengelolaan Pelayanan Kesehatan Orang Terduga Tuberkulosis	Jumlah Orang Terduga Menderita Tuberkulosis yang Mendapatkan Pelayanan Sesuai Standar				9 Orang	4,950,000	Kab. Konawe, Asinua, Semua Kelurahan	Dana Transfer Umum-Dana Alokasi Umum	Memperkuat Infrastruktur Untuk Mendukung Pengembangan Ekonomi Dan Pelayanan Dasar	3. MENINGKATKAN KUALITAS PELAYANAN PUBLIK YANG BERBASIS PEMANFAATAN TEKNOLOGI INFORMASI.	Puskesmas Asinua	9 Orang	4,950,000	DINAS KESEHATAN

**Penetapan Rencana Kerja Pemerintah Daerah (RKPD)
Kabupaten Konawe
Tahun 2023**

Kode	Urusan/ Bidang Urusan/ Program/ Kegiatan/ Sub Kegiatan	Indikator Program/ Kegiatan/ Sub Kegiatan	Target Akhir Periode RPJMD	Realisasi Capaian RKPD Tahun 2021	Prakiraan Capaian Target RKPD Tahun 2022	Capaian Kinerja dan Kerangka Pendanaan						Kelompok Sasaran	Prakiraan Maju Rencana Tahun 2024		Perangkat Daerah Penanggung Jawab
						Target 2023	Pagu Indikatif	Lokasi	Sumber Dana	Prioritas			Target	Pagu Indikatif	
										Nasional	Daerah				
1.02.02.2.02.12	Pengelolaan Pelayanan Kesehatan Orang dengan Risiko Terinfeksi HIV	Jumlah Orang Terduga Menderita HIV yang Mendapatkan Pelayanan Sesuai Standar				66 Orang	4,950,000	Kab. Konawe, Asinua, Semua Kelurahan	Dana Transfer Umum-Dana Alokasi Umum	Memperkuat Infrastruktur Untuk Mendukung Pengembangan Ekonomi Dan Pelayanan Dasar	3. MENINGKATKAN KUALITAS PELAYANAN PUBLIK YANG BERBASIS PEMANFAATAN TEKNOLOGI INFORMASI.	Puskesmas Asinua	66 Orang	4,950,000	DINAS KESEHATAN
1.02.02.2.02.13	Pengelolaan Pelayanan Kesehatan bagi Penduduk pada Kondisi Kejadian Luar Biasa (KLB)	Jumlah Dokumen Hasil Pengelolaan Pelayanan Kesehatan bagi Penduduk pada Kondisi Kejadian Luar Biasa (KLB) Sesuai Standar				1 Dokumen	168,860,000	Kab. Konawe, Asinua, Semua Kelurahan	Dana Transfer Umum-Dana Alokasi Umum	Memperkuat Infrastruktur Untuk Mendukung Pengembangan Ekonomi Dan Pelayanan Dasar	3. MENINGKATKAN KUALITAS PELAYANAN PUBLIK YANG BERBASIS PEMANFAATAN TEKNOLOGI INFORMASI.	Puskesmas Asinua	1 Dokumen	168,860,000	DINAS KESEHATAN
1.02.02.2.02.15	Pengelolaan Pelayanan Kesehatan Gizi Masyarakat	Jumlah Dokumen Hasil Pengelolaan Pelayanan Kesehatan Gizi Masyarakat				1 Dokumen	60,657,000	Kab. Konawe, Asinua, Semua Kelurahan	Dana Transfer Umum-Dana Alokasi Umum	Memperkuat Infrastruktur Untuk Mendukung Pengembangan Ekonomi Dan Pelayanan Dasar	3. MENINGKATKAN KUALITAS PELAYANAN PUBLIK YANG BERBASIS PEMANFAATAN TEKNOLOGI INFORMASI.	Puskesmas Asinua	1 Dokumen	60,657,000	DINAS KESEHATAN
1.02.02.2.02.16	Pengelolaan Pelayanan Kesehatan Kerja dan Olahraga	Jumlah Dokumen Hasil Pengelolaan Pelayanan Kesehatan Kerja dan Olahraga				1 Dokumen	56,100,000	Kab. Konawe, Asinua, Semua Kelurahan	Dana Transfer Umum-Dana Alokasi Umum	Memperkuat Infrastruktur Untuk Mendukung Pengembangan Ekonomi Dan Pelayanan Dasar	3. MENINGKATKAN KUALITAS PELAYANAN PUBLIK YANG BERBASIS PEMANFAATAN TEKNOLOGI INFORMASI.	Puskesmas Asinua	1 Dokumen	56,100,000	DINAS KESEHATAN
1.02.02.2.02.17	Pengelolaan Pelayanan Kesehatan Lingkungan	Jumlah Dokumen Hasil Pengelolaan Pelayanan Kesehatan Lingkungan				1 Dokumen	38,925,000	Kab. Konawe, Asinua, Semua Kelurahan	Dana Transfer Umum-Dana Alokasi Umum	Memperkuat Infrastruktur Untuk Mendukung Pengembangan Ekonomi Dan Pelayanan Dasar	3. MENINGKATKAN KUALITAS PELAYANAN PUBLIK YANG BERBASIS PEMANFAATAN TEKNOLOGI INFORMASI.	Puskesmas Asinua	1 Dokumen	38,925,000	DINAS KESEHATAN
1.02.02.2.02.18	Pengelolaan Pelayanan Promosi Kesehatan	Jumlah Dokumen Hasil Pengelolaan Pelayanan Promosi Kesehatan				1 Dokumen	49,500,000	Kab. Konawe, Asinua, Semua Kelurahan	Dana Transfer Umum-Dana Alokasi Umum	Memperkuat Infrastruktur Untuk Mendukung Pengembangan Ekonomi Dan Pelayanan Dasar	3. MENINGKATKAN KUALITAS PELAYANAN PUBLIK YANG BERBASIS PEMANFAATAN TEKNOLOGI INFORMASI.	Puskesmas Asinua	1 Dokumen	49,500,000	DINAS KESEHATAN
1.02.02.2.02.20	Pengelolaan Surveilans Kesehatan	Jumlah Dokumen Hasil Pengelolaan Surveilans Kesehatan				1 Dokumen	21,859,000	Kab. Konawe, Asinua, Semua Kelurahan	Dana Transfer Umum-Dana Alokasi Umum	Memperkuat Infrastruktur Untuk Mendukung Pengembangan Ekonomi Dan Pelayanan Dasar	3. MENINGKATKAN KUALITAS PELAYANAN PUBLIK YANG BERBASIS PEMANFAATAN TEKNOLOGI INFORMASI.	Puskesmas Asinua	1 Dokumen	21,859,000	DINAS KESEHATAN
1.02.02.2.02.22	Pengelolaan Pelayanan Kesehatan Jiwa dan NAPZA	Jumlah Penyalahguna NAPZA yang Mendapatkan Pelayanan Kesehatan				2 Orang	16,500,000	Kab. Konawe, Asinua, Semua Kelurahan	Dana Transfer Umum-Dana Alokasi Umum	Memperkuat Infrastruktur Untuk Mendukung Pengembangan Ekonomi Dan Pelayanan Dasar	3. MENINGKATKAN KUALITAS PELAYANAN PUBLIK YANG BERBASIS PEMANFAATAN TEKNOLOGI INFORMASI.	Puskesmas Asinua	2 Orang	16,500,000	DINAS KESEHATAN

**Penetapan Rencana Kerja Pemerintah Daerah (RKPD)
Kabupaten Konawe
Tahun 2023**

Kode	Urusan/ Bidang Urusan/ Program/ Kegiatan/ Sub Kegiatan	Indikator Program/ Kegiatan/ Sub Kegiatan	Target Akhir Periode RPJMD	Realisasi Capaian RKPD Tahun 2021	Prakiraan Capaian Target RKPD Tahun 2022	Capaian Kinerja dan Kerangka Pendanaan						Kelompok Sasaran	Prakiraan Maju Rencana Tahun 2024		Perangkat Daerah Penanggung Jawab				
						Target 2023	Pagu Indikatif	Lokasi	Sumber Dana	Prioritas			Target	Pagu Indikatif					
										Nasional	Daerah								
1	02	02	2.02	25	Pelayanan Kesehatan Penyakit Menular dan Tidak Menular	Jumlah Dokumen Hasil Pelayanan Kesehatan Penyakit Menular dan Tidak Menular				1 Dokumen	307,755,000	Kab. Konawe, Asinua, Semua Kelurahan	Dana Transfer Umum-Dana Alokasi Umum	Memperkuat Infrastruktur Untuk Mendukung Pengembangan Ekonomi Dan Pelayanan Dasar	3. MENINGKATKAN KUALITAS PELAYANAN PUBLIK YANG BERBASIS PEMANFAATAN TEKNOLOGI INFORMASI.	Puskesmas Asinua	1 Dokumen	307,755,000	DINAS KESEHATAN
1	02	02	2.02	26	Pengelolaan Jaminan Kesehatan Masyarakat	Jumlah Dokumen Hasil Pengelolaan Jaminan Kesehatan Masyarakat				1 Dokumen	184,999,934	Kab. Konawe, Asinua, Semua Kelurahan	Dana Transfer Umum-Dana Alokasi Umum	Memperkuat Infrastruktur Untuk Mendukung Pengembangan Ekonomi Dan Pelayanan Dasar	3. MENINGKATKAN KUALITAS PELAYANAN PUBLIK YANG BERBASIS PEMANFAATAN TEKNOLOGI INFORMASI.	Puskesmas Asinua	1 Dokumen	184,999,934	DINAS KESEHATAN
1	02	02	2.02	33	Operasional Pelayanan Puskesmas	Jumlah Dokumen Operasional Pelayanan Puskesmas				1 Dokumen	312,159,970	Kab. Konawe, Asinua, Semua Kelurahan	Dana Transfer Umum-Dana Alokasi Umum	Memperkuat Infrastruktur Untuk Mendukung Pengembangan Ekonomi Dan Pelayanan Dasar	3. MENINGKATKAN KUALITAS PELAYANAN PUBLIK YANG BERBASIS PEMANFAATAN TEKNOLOGI INFORMASI.	Puskesmas Asinua	1 Dokumen	312,159,970	DINAS KESEHATAN
1	02	02	2.02	36	Investigasi Awal Kejadian Tidak Diharapkan (Kejadian Ikutan Pasca Imunisasi dan Pemberian Obat Massal)	Jumlah Laporan Hasil Investigasi Awal Kejadian Tidak Diharapkan (Kejadian Ikutan Pasca Imunisasi dan Pemberian Obat Massal)				1 Laporan	16,850,000	Kab. Konawe, Asinua, Semua Kelurahan	Dana Transfer Umum-Dana Alokasi Umum	Memperkuat Infrastruktur Untuk Mendukung Pengembangan Ekonomi Dan Pelayanan Dasar	3. MENINGKATKAN KUALITAS PELAYANAN PUBLIK YANG BERBASIS PEMANFAATAN TEKNOLOGI INFORMASI.	Puskesmas Asinua	1 Laporan	16,850,000	DINAS KESEHATAN
1	02	02	2.02	37	Pelaksanaan Kewaspadaan Dini dan Respon Wabah	Jumlah Dokumen Hasil Pelaksanaan Kewaspadaan Dini dan Respon Wabah				1 Dokumen	6,600,000	Kab. Konawe, Asinua, Semua Kelurahan	Dana Transfer Umum-Dana Alokasi Umum	Memperkuat Infrastruktur Untuk Mendukung Pengembangan Ekonomi Dan Pelayanan Dasar	3. MENINGKATKAN KUALITAS PELAYANAN PUBLIK YANG BERBASIS PEMANFAATAN TEKNOLOGI INFORMASI.	Puskesmas Asinua	1 Dokumen	6,600,000	DINAS KESEHATAN
1	02	02	2.02	39	Pengelolaan Pelayanan Kesehatan Dasar Melalui Pendekatan Keluarga	Jumlah Keluarga Yang Sudah Dikunjungi dan Diintervensi Masalah kesehatannya Oleh Tenaga Kesehatan Puskesmas				3087 Keluarga	62,550,000	Kab. Konawe, Asinua, Semua Kelurahan	Dana Transfer Umum-Dana Alokasi Umum	Memperkuat Infrastruktur Untuk Mendukung Pengembangan Ekonomi Dan Pelayanan Dasar	3. MENINGKATKAN KUALITAS PELAYANAN PUBLIK YANG BERBASIS PEMANFAATAN TEKNOLOGI INFORMASI.	Puskesmas Asinua	3087 Keluarga	62,550,000	DINAS KESEHATAN
1	02	05			PROGRAM PEMBERDAYAAN MASYARAKAT BIDANG KESEHATAN	CAKUPAN MASYARAKAT BERPRILAKU MASYARAKAT HIDUP BERSIH DAN SEHAT	Kecamatan		Kecamatan	1 Kecamatan	33,300,000						1 Kecamatan	33,300,000	
1	02	05	2.03		Pengembangan dan Pelaksanaan Upaya Kesehatan Bersumber Daya Masyarakat (UKBM) Tingkat Daerah Kabupaten/Kota	Cakupan Pengembangan dan Pelaksanaan UKBM	Kel/Desa		Kel/Desa	8 Kel/Desa	33,300,000						8 Kel/Desa	33,300,000	

**Penetapan Rencana Kerja Pemerintah Daerah (RKPD)
Kabupaten Konawe
Tahun 2023**

Kode	Urusan/ Bidang Urusan/ Program/ Kegiatan/ Sub Kegiatan	Indikator Program/ Kegiatan/ Sub Kegiatan	Target Akhir Periode RPJMD	Realisasi Capaian RKPD Tahun 2021	Prakiraan Capaian Target RKPD Tahun 2022	Capaian Kinerja dan Kerangka Pendanaan						Kelompok Sasaran	Prakiraan Maju Rencana Tahun 2024		Perangkat Daerah Penanggung Jawab
						Target 2023	Pagu Indikatif	Lokasi	Sumber Dana	Prioritas			Target	Pagu Indikatif	
										Nasional	Daerah				
1.02.05.2.03.01	Bimbingan Teknis dan Supervisi Pengembangan dan Pelaksanaan Upaya Kesehatan Bersumber Daya Masyarakat (UKBM)	Jumlah Dokumen Hasil Bimbingan Teknis dan Supervisi Upaya Kesehatan Bersumber Daya Masyarakat (UKBM)				1 Dokumen	33,300,000	Kab. Konawe, Asinua, Semua Kelurahan	Dana Transfer Umum-Dana Alokasi Umum	Memperkuat Infrastruktur Untuk Mendukung Pengembangan Ekonomi Dan Pelayanan Dasar	3. MENINGKATKAN KUALITAS PELAYANAN PUBLIK YANG BERBASIS PEMANFAATAN TEKNOLOGI INFORMASI.	PUSKESMAS ASINUA	1 Dokumen	33,300,000	DINAS KESEHATAN
1	URUSAN PEMERINTAHAN WAJIB YANG BERKAITAN DENGAN PELAYANAN DASAR														
1.02	URUSAN PEMERINTAHAN BIDANG KESEHATAN						1,395,999,800							1,523,739,800	
1.02.02	PROGRAM PEMENUHAN UPAYA KESEHATAN PERORANGAN DAN UPAYA KESEHATAN MASYARAKAT	CAKUPAN PELAYANAN KESEHATAN DASAR CAKUPAN PELAYANAN KESEHATAN DASAR	Faskes Faskes		Faskes Faskes	1 Faskes 29 Faskes	1,395,999,800						1 Faskes 29 Faskes	1,416,699,800	
1.02.02.2.02	Penyediaan Layanan Kesehatan untuk UKM dan UKP Rujukan Tingkat Daerah Kabupaten/Kota	Jumlah Layanan Kesehatan untuk UKM dan UKP Rujukan Tingkat Daerah Kabupaten/Kota	Faskes		Faskes	1 Faskes	1,395,999,800						1 Faskes	1,416,699,800	
1.02.02.2.02.01	Pengelolaan Pelayanan Kesehatan Ibu Hamil	Jumlah Ibu Hamil yang Mendapatkan Pelayanan Kesehatan Sesuai Standar				183 Orang	148,800,000	Kab. Konawe, Latoma, Semua Kelurahan	Dana Transfer Umum-Dana Alokasi Umum	Memperkuat Infrastruktur Untuk Mendukung Pengembangan Ekonomi Dan Pelayanan Dasar	3. MENINGKATKAN KUALITAS PELAYANAN PUBLIK YANG BERBASIS PEMANFAATAN TEKNOLOGI INFORMASI.	Puskesmas Latoma	183 Orang	148,800,000	DINAS KESEHATAN
1.02.02.2.02.02	Pengelolaan Pelayanan Kesehatan Ibu Bersalin	Jumlah Ibu Bersalin yang Mendapatkan Pelayanan Kesehatan Sesuai Standar				175 Orang	30,000,000	Kab. Konawe, Latoma, Semua Kelurahan	Dana Transfer Umum-Dana Alokasi Umum	Memperkuat Infrastruktur Untuk Mendukung Pengembangan Ekonomi Dan Pelayanan Dasar	3. MENINGKATKAN KUALITAS PELAYANAN PUBLIK YANG BERBASIS PEMANFAATAN TEKNOLOGI INFORMASI.	Puskesmas Latoma	175 Orang	30,000,000	DINAS KESEHATAN
1.02.02.2.02.03	Pengelolaan Pelayanan Kesehatan Bayi Baru Lahir	Jumlah Bayi Baru Lahir yang Mendapatkan Pelayanan Kesehatan Sesuai Standar				170 Orang	25,800,000	Kab. Konawe, Latoma, Semua Kelurahan	Dana Transfer Umum-Dana Alokasi Umum	Memperkuat Infrastruktur Untuk Mendukung Pengembangan Ekonomi Dan Pelayanan Dasar	3. MENINGKATKAN KUALITAS PELAYANAN PUBLIK YANG BERBASIS PEMANFAATAN TEKNOLOGI INFORMASI.	Puskesmas Latoma	170 Orang	25,800,000	DINAS KESEHATAN
1.02.02.2.02.04	Pengelolaan Pelayanan Kesehatan Balita	Jumlah Balita yang Mendapatkan Pelayanan Kesehatan Sesuai Standar				820 Orang	57,500,000	Kab. Konawe, Latoma, Semua Kelurahan	Dana Transfer Umum-Dana Alokasi Umum	Memperkuat Infrastruktur Untuk Mendukung Pengembangan Ekonomi Dan Pelayanan Dasar	3. MENINGKATKAN KUALITAS PELAYANAN PUBLIK YANG BERBASIS PEMANFAATAN TEKNOLOGI INFORMASI.	Puskesmas Latoma	820 Orang	57,500,000	DINAS KESEHATAN
1.02.02.2.02.05	Pengelolaan Pelayanan Kesehatan pada Usia Pendidikan Dasar	Jumlah Anak Usia Pendidikan Dasar yang Mendapatkan Pelayanan Kesehatan Sesuai Standar				1387 Orang	31,800,000	Kab. Konawe, Latoma, Semua Kelurahan	Dana Transfer Umum-Dana Alokasi Umum	Memperkuat Infrastruktur Untuk Mendukung Pengembangan Ekonomi Dan Pelayanan Dasar	3. MENINGKATKAN KUALITAS PELAYANAN PUBLIK YANG BERBASIS PEMANFAATAN TEKNOLOGI INFORMASI.	Puskesmas Latoma	1387 Orang	31,800,000	DINAS KESEHATAN

**Penetapan Rencana Kerja Pemerintah Daerah (RKPD)
Kabupaten Konawe
Tahun 2023**

Kode	Urusan/ Bidang Urusan/ Program/ Kegiatan/ Sub Kegiatan	Indikator Program/ Kegiatan/ Sub Kegiatan	Target Akhir Periode RPJMD	Realisasi Capaian RKPD Tahun 2021	Prakiraan Capaian Target RKPD Tahun 2022	Capaian Kinerja dan Kerangka Pendanaan						Kelompok Sasaran	Prakiraan Maju Rencana Tahun 2024		Perangkat Daerah Penanggung Jawab
						Target 2023	Pagu Indikatif	Lokasi	Sumber Dana	Prioritas			Target	Pagu Indikatif	
										Nasional	Daerah				
1.02.02.2.02.07	Pengelolaan Pelayanan Kesehatan pada Usia Lanjut	Jumlah Penduduk Usia Lanjut yang Mendapatkan Pelayanan Kesehatan Sesuai Standar				697 Orang	35,000,000	Kab. Konawe, Latoma, Semua Kelurahan	Dana Transfer Umum-Dana Alokasi Umum	Memperkuat Infrastruktur Untuk Mendukung Pengembangan Ekonomi Dan Pelayanan Dasar	3. MENINGKATKAN KUALITAS PELAYANAN PUBLIK YANG BERBASIS PEMANFAATAN TEKNOLOGI INFORMASI.	Puskesmas Latoma	697 Orang	35,000,000	DINAS KESEHATAN
1.02.02.2.02.08	Pengelolaan Pelayanan Kesehatan Penderita Hipertensi	Jumlah Penderita Hipertensi yang Mendapatkan Pelayanan Kesehatan Sesuai Standar				2035 Orang	30,000,000	Kab. Konawe, Latoma, Semua Kelurahan	Dana Transfer Umum-Dana Alokasi Umum	Memperkuat Infrastruktur Untuk Mendukung Pengembangan Ekonomi Dan Pelayanan Dasar	3. MENINGKATKAN KUALITAS PELAYANAN PUBLIK YANG BERBASIS PEMANFAATAN TEKNOLOGI INFORMASI.	Puskesmas Latoma	2035 Orang	30,000,000	DINAS KESEHATAN
1.02.02.2.02.10	Pengelolaan Pelayanan Kesehatan Orang dengan Gangguan Jiwa Berat	Jumlah Orang yang Mendapatkan Pelayanan Kesehatan Orang dengan Gangguan Jiwa Berat Sesuai Standar				11 Orang	30,000,000	Kab. Konawe, Semua Kecamatan, Semua Kelurahan	Dana Transfer Umum-Dana Alokasi Umum	Memperkuat Infrastruktur Untuk Mendukung Pengembangan Ekonomi Dan Pelayanan Dasar	3. MENINGKATKAN KUALITAS PELAYANAN PUBLIK YANG BERBASIS PEMANFAATAN TEKNOLOGI INFORMASI.	Puskesmas Latoma	11 Orang	30,000,000	DINAS KESEHATAN
1.02.02.2.02.11	Pengelolaan Pelayanan Kesehatan Orang Terduga Tuberkulosis	Jumlah Orang Terduga Menderita Tuberkulosis yang Mendapatkan Pelayanan Sesuai Standar				26 Orang	15,000,000	Kab. Konawe, Latoma, Semua Kelurahan	Dana Transfer Umum-Dana Alokasi Umum	Memperkuat Infrastruktur Untuk Mendukung Pengembangan Ekonomi Dan Pelayanan Dasar	3. MENINGKATKAN KUALITAS PELAYANAN PUBLIK YANG BERBASIS PEMANFAATAN TEKNOLOGI INFORMASI.	Puskesmas Latoma	26 Orang	15,000,000	DINAS KESEHATAN
1.02.02.2.02.12	Pengelolaan Pelayanan Kesehatan Orang dengan Risiko Terinfeksi HIV	Jumlah Orang Terduga Menderita HIV yang Mendapatkan Pelayanan Sesuai Standar				183 Orang	15,000,000	Kab. Konawe, Latoma, Semua Kelurahan	Dana Transfer Umum-Dana Alokasi Umum	Memperkuat Infrastruktur Untuk Mendukung Pengembangan Ekonomi Dan Pelayanan Dasar	3. MENINGKATKAN KUALITAS PELAYANAN PUBLIK YANG BERBASIS PEMANFAATAN TEKNOLOGI INFORMASI.	Puskesmas Latoma	183 Orang	15,000,000	DINAS KESEHATAN
1.02.02.2.02.13	Pengelolaan Pelayanan Kesehatan bagi Penduduk pada Kondisi Kejadian Luar Biasa (KLB)	Jumlah Dokumen Hasil Pengelolaan Pelayanan Kesehatan bagi Penduduk pada Kondisi Kejadian Luar Biasa (KLB) Sesuai Standar				1 Dokumen	412,875,000	Kab. Konawe, Latoma, Semua Kelurahan	Dana Transfer Umum-Dana Alokasi Umum	Memperkuat Infrastruktur Untuk Mendukung Pengembangan Ekonomi Dan Pelayanan Dasar	3. MENINGKATKAN KUALITAS PELAYANAN PUBLIK YANG BERBASIS PEMANFAATAN TEKNOLOGI INFORMASI.	Puskesmas Latoma	1 Dokumen	412,875,000	DINAS KESEHATAN
1.02.02.2.02.15	Pengelolaan Pelayanan Kesehatan Gizi Masyarakat	Jumlah Dokumen Hasil Pengelolaan Pelayanan Kesehatan Gizi Masyarakat				1 Dokumen	45,000,000	Kab. Konawe, Latoma, Semua Kelurahan	Dana Transfer Umum-Dana Alokasi Umum	Memperkuat Infrastruktur Untuk Mendukung Pengembangan Ekonomi Dan Pelayanan Dasar	3. MENINGKATKAN KUALITAS PELAYANAN PUBLIK YANG BERBASIS PEMANFAATAN TEKNOLOGI INFORMASI.	Puskesmas Latoma	1 Dokumen	45,000,000	DINAS KESEHATAN
1.02.02.2.02.16	Pengelolaan Pelayanan Kesehatan Kerja dan Olahraga	Jumlah Dokumen Hasil Pengelolaan Pelayanan Kesehatan Kerja dan Olahraga				1 Dokumen	30,000,000	Kab. Konawe, Latoma, Semua Kelurahan	Dana Transfer Umum-Dana Alokasi Umum	Memperkuat Infrastruktur Untuk Mendukung Pengembangan Ekonomi Dan Pelayanan Dasar	3. MENINGKATKAN KUALITAS PELAYANAN PUBLIK YANG BERBASIS PEMANFAATAN TEKNOLOGI INFORMASI.	Puskesmas Latoma	1 Dokumen	30,000,000	DINAS KESEHATAN

**Penetapan Rencana Kerja Pemerintah Daerah (RKPD)
Kabupaten Konawe
Tahun 2023**

Kode	Urusan/ Bidang Urusan/ Program/ Kegiatan/ Sub Kegiatan	Indikator Program/ Kegiatan/ Sub Kegiatan	Target Akhir Periode RPJMD	Realisasi Capaian RKPD Tahun 2021	Prakiraan Capaian Target RKPD Tahun 2022	Capaian Kinerja dan Kerangka Pendanaan						Kelompok Sasaran	Prakiraan Maju Rencana Tahun 2024		Perangkat Daerah Penanggung Jawab				
						Target 2023	Pagu Indikatif	Lokasi	Sumber Dana	Prioritas			Target	Pagu Indikatif					
										Nasional	Daerah								
1	02	02	2.02	17	Pengelolaan Pelayanan Kesehatan Lingkungan	Jumlah Dokumen Hasil Pengelolaan Pelayanan Kesehatan Lingkungan				1 Dokumen	45,000,000	Kab. Konawe, Latoma, Semua Kelurahan	Dana Transfer Umum-Dana Alokasi Umum	Memperkuat Infrastruktur Untuk Mendukung Pengembangan Ekonomi Dan Pelayanan Dasar	3. MENINGKATKAN KUALITAS PELAYANAN PUBLIK YANG BERBASIS PEMANFAATAN TEKNOLOGI INFORMASI.	Puskesmas Latoma	1 Dokumen	45,000,000	DINAS KESEHATAN
1	02	02	2.02	18	Pengelolaan Pelayanan Promosi Kesehatan	Jumlah Dokumen Hasil Pengelolaan Pelayanan Promosi Kesehatan				1 Dokumen	15,000,000	Kab. Konawe, Latoma, Semua Kelurahan	Dana Transfer Umum-Dana Alokasi Umum	Memperkuat Infrastruktur Untuk Mendukung Pengembangan Ekonomi Dan Pelayanan Dasar	3. MENINGKATKAN KUALITAS PELAYANAN PUBLIK YANG BERBASIS PEMANFAATAN TEKNOLOGI INFORMASI.	Puskesmas Latoma	1 Dokumen	15,000,000	DINAS KESEHATAN
1	02	02	2.02	20	Pengelolaan Surveilans Kesehatan	Jumlah Dokumen Hasil Pengelolaan Surveilans Kesehatan				1 Dokumen	30,000,000	Kab. Konawe, Latoma, Semua Kelurahan	Dana Transfer Umum-Dana Alokasi Umum	Memperkuat Infrastruktur Untuk Mendukung Pengembangan Ekonomi Dan Pelayanan Dasar	3. MENINGKATKAN KUALITAS PELAYANAN PUBLIK YANG BERBASIS PEMANFAATAN TEKNOLOGI INFORMASI.	Puskesmas Latoma	1 Dokumen	3,000,000	DINAS KESEHATAN
1	02	02	2.02	22	Pengelolaan Pelayanan Kesehatan Jiwa dan NAPZA	Jumlah Penyalahguna NAPZA yang Mendapatkan Pelayanan Kesehatan				11 Orang	16,200,000	Kab. Konawe, Latoma, Semua Kelurahan	Dana Transfer Umum-Dana Alokasi Umum	Memperkuat Infrastruktur Untuk Mendukung Pengembangan Ekonomi Dan Pelayanan Dasar	3. MENINGKATKAN KUALITAS PELAYANAN PUBLIK YANG BERBASIS PEMANFAATAN TEKNOLOGI INFORMASI.	Puskesmas Latoma	11 Orang	16,200,000	DINAS KESEHATAN
1	02	02	2.02	25	Pelayanan Kesehatan Penyakit Menular dan Tidak Menular	Jumlah Dokumen Hasil Pelayanan Kesehatan Penyakit Menular dan Tidak Menular				1 Dokumen	200,750,000	Kab. Konawe, Latoma, Semua Kelurahan	Dana Transfer Umum-Dana Alokasi Umum	Memperkuat Infrastruktur Untuk Mendukung Pengembangan Ekonomi Dan Pelayanan Dasar	3. MENINGKATKAN KUALITAS PELAYANAN PUBLIK YANG BERBASIS PEMANFAATAN TEKNOLOGI INFORMASI.	Puskesmas Latoma	1 Dokumen	200,750,000	DINAS KESEHATAN
1	02	02	2.02	26	Pengelolaan Jaminan Kesehatan Masyarakat	Jumlah Dokumen Hasil Pengelolaan Jaminan Kesehatan Masyarakat				1 Dokumen	108,999,800	Kab. Konawe, Latoma, Semua Kelurahan	Pendapatan Dana Kapitasi JKN pada FKTP	Memperkuat Infrastruktur Untuk Mendukung Pengembangan Ekonomi Dan Pelayanan Dasar	3. MENINGKATKAN KUALITAS PELAYANAN PUBLIK YANG BERBASIS PEMANFAATAN TEKNOLOGI INFORMASI.	Puskesmas Latoma	1 Dokumen	108,999,800	DINAS KESEHATAN
1	02	02	2.02	33	Operasional Pelayanan Puskesmas	Jumlah Dokumen Operasional Pelayanan Puskesmas				1 Dokumen	57,025,000	Kab. Konawe, Latoma, Semua Kelurahan	Dana Transfer Umum-Dana Alokasi Umum	Memperkuat Infrastruktur Untuk Mendukung Pengembangan Ekonomi Dan Pelayanan Dasar	3. MENINGKATKAN KUALITAS PELAYANAN PUBLIK YANG BERBASIS PEMANFAATAN TEKNOLOGI INFORMASI.	Puskesmas Latoma	1 Dokumen	57,025,000	DINAS KESEHATAN
1	02	02	2.02	36	Investigasi Awal Kejadian Tidak Diharapkan (Kejadian Ikutan Pasca Imunisasi dan Pemberian Obat Massal)	Jumlah Laporan Hasil Investigasi Awal Kejadian Tidak Diharapkan (Kejadian Ikutan Pasca Imunisasi dan Pemberian Obat Massal)				1 Laporan	16,250,000	Kab. Konawe, Latoma, Semua Kelurahan	Dana Transfer Umum-Dana Alokasi Umum	Memperkuat Infrastruktur Untuk Mendukung Pengembangan Ekonomi Dan Pelayanan Dasar	3. MENINGKATKAN KUALITAS PELAYANAN PUBLIK YANG BERBASIS PEMANFAATAN TEKNOLOGI INFORMASI.	Puskesmas Latoma	1 Laporan	16,250,000	DINAS KESEHATAN
1					URUSAN PEMERINTAHAN WAJIB YANG BERKAITAN DENGAN PELAYANAN DASAR														

**Penetapan Rencana Kerja Pemerintah Daerah (RKPD)
Kabupaten Konawe
Tahun 2023**

Kode	Urusan/ Bidang Urusan/ Program/ Kegiatan/ Sub Kegiatan	Indikator Program/ Kegiatan/ Sub Kegiatan	Target Akhir Periode RPJMD	Realisasi Capaian RKPD Tahun 2021	Prakiraan Capaian Target RKPD Tahun 2022	Capaian Kinerja dan Kerangka Pendanaan						Kelompok Sasaran	Prakiraan Maju Rencana Tahun 2024		Perangkat Daerah Penanggung Jawab	
						Target 2023	Pagu Indikatif	Lokasi	Sumber Dana	Prioritas			Target	Pagu Indikatif		
										Nasional	Daerah					
1	02						1,568,234,388							1,735,974,388		
1	02	02					29 Faskes	1,568,234,388					29 Faskes	1,628,934,388		
1	02	02	2.02				29 Faskes	1,568,234,388					29 Faskes	1,628,934,388		
1	02	02	2.02	01			72 Orang	81,820,000	Kab. Konawe, Routa, Semua Kelurahan	Dana Transfer Khusus-Dana Alokasi Khusus Non Fisik	Memperkuat Infrastruktur Untuk Mendukung Pengembangan Ekonomi Dan Pelayanan Dasar	3. MENINGKATKAN KUALITAS PELAYANAN PUBLIK YANG BERBASIS PEMANFAATAN TEKNOLOGI INFORMASI.	Puskesmas Routa	72 Orang	81,820,000	DINAS KESEHATAN
1	02	02	2.02	02			69 Orang	29,700,000	Kab. Konawe, Routa, Semua Kelurahan	Dana Transfer Khusus-Dana Alokasi Khusus Non Fisik	Memperkuat Infrastruktur Untuk Mendukung Pengembangan Ekonomi Dan Pelayanan Dasar	3. MENINGKATKAN KUALITAS PELAYANAN PUBLIK YANG BERBASIS PEMANFAATAN TEKNOLOGI INFORMASI.	Puskesmas Routa	69 Orang	29,700,000	DINAS KESEHATAN
1	02	02	2.02	03			67 Orang	43,200,000	Kab. Konawe, Routa, Semua Kelurahan	Dana Transfer Khusus-Dana Alokasi Khusus Non Fisik	Memperkuat Infrastruktur Untuk Mendukung Pengembangan Ekonomi Dan Pelayanan Dasar	3. MENINGKATKAN KUALITAS PELAYANAN PUBLIK YANG BERBASIS PEMANFAATAN TEKNOLOGI INFORMASI.	Puskesmas Routa	67 Orang	43,200,000	DINAS KESEHATAN
1	02	02	2.02	04			325 Orang	149,640,000	Kab. Konawe, Routa, Semua Kelurahan	Dana Transfer Khusus-Dana Alokasi Khusus Non Fisik	Memperkuat Infrastruktur Untuk Mendukung Pengembangan Ekonomi Dan Pelayanan Dasar	3. MENINGKATKAN KUALITAS PELAYANAN PUBLIK YANG BERBASIS PEMANFAATAN TEKNOLOGI INFORMASI.	Puskesmas Routa	325 Orang	149,640,000	DINAS KESEHATAN
1	02	02	2.02	05			549 Orang	55,200,000	Kab. Konawe, Routa, Semua Kelurahan	Dana Transfer Khusus-Dana Alokasi Khusus Non Fisik	Memperkuat Infrastruktur Untuk Mendukung Pengembangan Ekonomi Dan Pelayanan Dasar	3. MENINGKATKAN KUALITAS PELAYANAN PUBLIK YANG BERBASIS PEMANFAATAN TEKNOLOGI INFORMASI.	Puskesmas Routa	549 Orang	55,200,000	DINAS KESEHATAN
1	02	02	2.02	06			2171 Orang	39,150,000	Kab. Konawe, Routa, Semua Kelurahan	Dana Transfer Khusus-Dana Alokasi Khusus Non Fisik	Memperkuat Infrastruktur Untuk Mendukung Pengembangan Ekonomi Dan Pelayanan Dasar	3. MENINGKATKAN KUALITAS PELAYANAN PUBLIK YANG BERBASIS PEMANFAATAN TEKNOLOGI INFORMASI.	Puskesmas Routa	2171 Orang	39,150,000	DINAS KESEHATAN

**Penetapan Rencana Kerja Pemerintah Daerah (RKPD)
Kabupaten Konawe
Tahun 2023**

Kode	Urusan/ Bidang Urusan/ Program/ Kegiatan/ Sub Kegiatan	Indikator Program/ Kegiatan/ Sub Kegiatan	Target Akhir Periode RPJMD	Realisasi Capaian RKPD Tahun 2021	Prakiraan Capaian Target RKPD Tahun 2022	Capaian Kinerja dan Kerangka Pendanaan						Kelompok Sasaran	Prakiraan Maju Rencana Tahun 2024		Perangkat Daerah Penanggung Jawab
						Target 2023	Pagu Indikatif	Lokasi	Sumber Dana	Prioritas			Target	Pagu Indikatif	
										Nasional	Daerah				
1.02.02.2.02.07	Pengelolaan Pelayanan Kesehatan pada Usia Lanjut	Jumlah Penduduk Usia Lanjut yang Mendapatkan Pelayanan Kesehatan Sesuai Standar				275 Orang	10,200,000	Kab. Konawe, Routa, Semua Kelurahan	Dana Transfer Khusus-Dana Alokasi Khusus Non Fisik	Memperkuat Infrastruktur Untuk Mendukung Pengembangan Ekonomi Dan Pelayanan Dasar	3. MENINGKATKAN KUALITAS PELAYANAN PUBLIK YANG BERBASIS PEMANFAATAN TEKNOLOGI INFORMASI.	Puskesmas Routa	275 Orang	10,200,000	DINAS KESEHATAN
1.02.02.2.02.11	Pengelolaan Pelayanan Kesehatan Orang Terduga Tuberkulosis	Jumlah Orang Terduga Menderita Tuberkulosis yang Mendapatkan Pelayanan Sesuai Standar				10 Orang	54,000,000	Kab. Konawe, Routa, Semua Kelurahan	Dana Transfer Khusus-Dana Alokasi Khusus Non Fisik	Memperkuat Infrastruktur Untuk Mendukung Pengembangan Ekonomi Dan Pelayanan Dasar	3. MENINGKATKAN KUALITAS PELAYANAN PUBLIK YANG BERBASIS PEMANFAATAN TEKNOLOGI INFORMASI.	Puskesmas Routa	10 Orang	54,000,000	DINAS KESEHATAN
1.02.02.2.02.12	Pengelolaan Pelayanan Kesehatan Orang dengan Risiko Terinfeksi HIV	Jumlah Orang Terduga Menderita HIV yang Mendapatkan Pelayanan Sesuai Standar				72 Orang	32,400,000	Kab. Konawe, Routa, Semua Kelurahan	Dana Transfer Khusus-Dana Alokasi Khusus Non Fisik	Memperkuat Infrastruktur Untuk Mendukung Pengembangan Ekonomi Dan Pelayanan Dasar	3. MENINGKATKAN KUALITAS PELAYANAN PUBLIK YANG BERBASIS PEMANFAATAN TEKNOLOGI INFORMASI.	Puskesmas Routa	72 Orang	32,400,000	DINAS KESEHATAN
1.02.02.2.02.13	Pengelolaan Pelayanan Kesehatan bagi Penduduk pada Kondisi Kejadian Luar Biasa (KLB)	Jumlah Dokumen Hasil Pengelolaan Pelayanan Kesehatan bagi Penduduk pada Kondisi Kejadian Luar Biasa (KLB) Sesuai Standar				1 Dokumen	150,000,000	Kab. Konawe, Routa, Semua Kelurahan	Dana Transfer Umum-Dana Alokasi Umum	Memperkuat Infrastruktur Untuk Mendukung Pengembangan Ekonomi Dan Pelayanan Dasar	3. MENINGKATKAN KUALITAS PELAYANAN PUBLIK YANG BERBASIS PEMANFAATAN TEKNOLOGI INFORMASI.	Puskesmas Routa	1 Dokumen	150,000,000	DINAS KESEHATAN
1.02.02.2.02.15	Pengelolaan Pelayanan Kesehatan Gizi Masyarakat	Jumlah Dokumen Hasil Pengelolaan Pelayanan Kesehatan Gizi Masyarakat				1 Dokumen	60,480,000	Kab. Konawe, Routa, Semua Kelurahan	Dana Transfer Umum-Dana Alokasi Umum	Memperkuat Infrastruktur Untuk Mendukung Pengembangan Ekonomi Dan Pelayanan Dasar	3. MENINGKATKAN KUALITAS PELAYANAN PUBLIK YANG BERBASIS PEMANFAATAN TEKNOLOGI INFORMASI.	Puskesmas Routa	1 Dokumen	60,480,000	DINAS KESEHATAN
1.02.02.2.02.16	Pengelolaan Pelayanan Kesehatan Kerja dan Olahraga	Jumlah Dokumen Hasil Pengelolaan Pelayanan Kesehatan Kerja dan Olahraga				1 Dokumen	18,900,000	Kab. Konawe, Routa, Semua Kelurahan	Dana Transfer Umum-Dana Alokasi Umum	Memperkuat Infrastruktur Untuk Mendukung Pengembangan Ekonomi Dan Pelayanan Dasar	3. MENINGKATKAN KUALITAS PELAYANAN PUBLIK YANG BERBASIS PEMANFAATAN TEKNOLOGI INFORMASI.	Puskesmas Routa	1 Dokumen	18,900,000	DINAS KESEHATAN
1.02.02.2.02.17	Pengelolaan Pelayanan Kesehatan Lingkungan	Jumlah Dokumen Hasil Pengelolaan Pelayanan Kesehatan Lingkungan				1 Dokumen	107,100,000	Kab. Konawe, Routa, Semua Kelurahan	Dana Transfer Umum-Dana Alokasi Umum	Memperkuat Infrastruktur Untuk Mendukung Pengembangan Ekonomi Dan Pelayanan Dasar	3. MENINGKATKAN KUALITAS PELAYANAN PUBLIK YANG BERBASIS PEMANFAATAN TEKNOLOGI INFORMASI.	Puskesmas Routa	1 Dokumen	107,100,000	DINAS KESEHATAN
1.02.02.2.02.18	Pengelolaan Pelayanan Promosi Kesehatan	Jumlah Dokumen Hasil Pengelolaan Pelayanan Promosi Kesehatan				1 Dokumen	91,800,000	Kab. Konawe, Routa, Semua Kelurahan	Dana Transfer Umum-Dana Alokasi Umum	Memperkuat Infrastruktur Untuk Mendukung Pengembangan Ekonomi Dan Pelayanan Dasar	3. MENINGKATKAN KUALITAS PELAYANAN PUBLIK YANG BERBASIS PEMANFAATAN TEKNOLOGI INFORMASI.	Puskesmas Routa	1 Dokumen	91,800,000	DINAS KESEHATAN

**Penetapan Rencana Kerja Pemerintah Daerah (RKPD)
Kabupaten Konawe
Tahun 2023**

Kode	Urusan/ Bidang Urusan/ Program/ Kegiatan/ Sub Kegiatan	Indikator Program/ Kegiatan/ Sub Kegiatan	Target Akhir Periode RPJMD	Realisasi Capaian RKPD Tahun 2021	Prakiraan Capaian Target RKPD Tahun 2022	Capaian Kinerja dan Kerangka Pendanaan						Kelompok Sasaran	Prakiraan Maju Rencana Tahun 2024		Perangkat Daerah Penanggung Jawab					
						Target 2023	Pagu Indikatif	Lokasi	Sumber Dana	Prioritas			Target	Pagu Indikatif						
										Nasional	Daerah									
1	02	02	2.02	20	Pengelolaan Surveilans Kesehatan	Jumlah Dokumen Hasil Pengelolaan SurveilansKesehatan				1 Dokumen	8,900,000	Kab. Konawe, Routa, Semua Kelurahan	Dana Transfer Umum-Dana Alokasi Umum	Memperkuat Infrastruktur Untuk Mendukung Pengembangan Ekonomi Dan Pelayanan Dasar	3. MENINGKATKAN KUALITAS PELAYANAN PUBLIK YANG BERBASIS PEMANFAATAN TEKNOLOGI INFORMASI.	Puskesmas Routa	1 Dokumen	8,900,000	DINAS KESEHATAN	
1	02	02	2.02	22	Pengelolaan Pelayanan Kesehatan Jiwa dan NAPZA	Jumlah Penyalahguna NAPZA yang MendapatkanPelayanan Kesehatan				5 Orang	5,400,000	Kab. Konawe, Routa, Semua Kelurahan	Dana Transfer Khusus-Dana Alokasi Khusus Non Fisik	Memperkuat Infrastruktur Untuk Mendukung Pengembangan Ekonomi Dan Pelayanan Dasar	3. MENINGKATKAN KUALITAS PELAYANAN PUBLIK YANG BERBASIS PEMANFAATAN TEKNOLOGI INFORMASI.	Puskesmas Routa	5 Orang	5,400,000	DINAS KESEHATAN	
1	02	02	2.02	25	Pelayanan Kesehatan Penyakit Menular dan Tidak Menular	Jumlah Dokumen Hasil Pelayanan KesehatanPenyakit Menular dan Tidak Menular				1 Dokumen	363,150,000	Kab. Konawe, Routa, Semua Kelurahan	Dana Transfer Umum-Dana Alokasi Umum	Memperkuat Infrastruktur Untuk Mendukung Pengembangan Ekonomi Dan Pelayanan Dasar	3. MENINGKATKAN KUALITAS PELAYANAN PUBLIK YANG BERBASIS PEMANFAATAN TEKNOLOGI INFORMASI.	Puskesmas Routa	1 Dokumen	363,150,000	DINAS KESEHATAN	
1	02	02	2.02	26	Pengelolaan Jaminan Kesehatan Masyarakat	Jumlah Dokumen Hasil Pengelolaan Jaminan Kesehatan Masyarakat				1 Dokumen	100,948,000	Kab. Konawe, Routa, Semua Kelurahan	Pendapatan Dana Kapitasi JKN pada FKTP	Memperkuat Infrastruktur Untuk Mendukung Pengembangan Ekonomi Dan Pelayanan Dasar	3. MENINGKATKAN KUALITAS PELAYANAN PUBLIK YANG BERBASIS PEMANFAATAN TEKNOLOGI INFORMASI.	Puskesmas Routa	1 Dokumen	100,948,000	DINAS KESEHATAN	
1	02	02	2.02	33	Operasional Pelayanan Puskesmas	Jumlah Dokumen Operasional PelayananPuskesmas				1 Dokumen	72,746,388	Kab. Konawe, Routa, Semua Kelurahan	Dana Transfer Umum-Dana Alokasi Umum	Memperkuat Infrastruktur Untuk Mendukung Pengembangan Ekonomi Dan Pelayanan Dasar	3. MENINGKATKAN KUALITAS PELAYANAN PUBLIK YANG BERBASIS PEMANFAATAN TEKNOLOGI INFORMASI.	Puskesmas Routa	1 Dokumen	72,746,388	DINAS KESEHATAN	
1	02	02	2.02	36	Investigasi Awal Kejadian Tidak Diharapkan (Kejadian Ikutan Pasca Imunisasi dan Pemberian Obat Massal)	Jumlah Laporan Hasil Investigasi Awal Kejadian Tidak Diharapkan (Kejadian Ikutan Pasca Imunisasi dan Pemberian Obat Massal)				1 Laporan	26,000,000	Kab. Konawe, Routa, Semua Kelurahan	Dana Transfer Umum-Dana Alokasi Umum	Memperkuat Infrastruktur Untuk Mendukung Pengembangan Ekonomi Dan Pelayanan Dasar	3. MENINGKATKAN KUALITAS PELAYANAN PUBLIK YANG BERBASIS PEMANFAATAN TEKNOLOGI INFORMASI.	Puskesmas Routa	1 Laporan	26,000,000	DINAS KESEHATAN	
1	02	02	2.02	39	Pengelolaan Pelayanan Kesehatan Dasar Melalui Pendekatan Keluarga	Jumlah Keluarga yang Sudah Dikunjungi danDiintervensi Masalah kesehatannya oleh TenagaKesehatan Puskesmas				658 Keluarga	67,500,000	Kab. Konawe, Routa, Semua Kelurahan	Dana Transfer Khusus-Dana Alokasi Khusus Non Fisik	Memperkuat Infrastruktur Untuk Mendukung Pengembangan Ekonomi Dan Pelayanan Dasar	3. MENINGKATKAN KUALITAS PELAYANAN PUBLIK YANG BERBASIS PEMANFAATAN TEKNOLOGI INFORMASI.	Puskesmas Routa	658 Keluarga	67,500,000	DINAS KESEHATAN	
1					URUSAN PEMERINTAHAN WAJIB YANG BERKAITAN DENGAN PELAYANAN DASAR															
1	02				URUSAN PEMERINTAHAN BIDANG KESEHATAN						1,537,528,000								1,219,228,000	
1	02	02			PROGRAM PEMENUHAN UPAYA KESEHATAN PERORANGAN DAN UPAYA KESEHATAN MASYARAKAT	CAKUPAN PELAYANAN KESEHATAN DASAR	FASKES		FASKES	1 FASKES	1,537,528,000							1 FASKES	1,112,188,000	

**Penetapan Rencana Kerja Pemerintah Daerah (RKPD)
Kabupaten Konawe
Tahun 2023**

Kode	Kode	Kode	Kode	Kode	Urusan/ Bidang Urusan/ Program/ Kegiatan/ Sub Kegiatan	Indikator Program/ Kegiatan/ Sub Kegiatan	Target Akhir Periode RPJMD	Realisasi Capaian RKPD Tahun 2021	Prakiraan Capaian Target RKPD Tahun 2022	Capaian Kinerja dan Kerangka Pendanaan					Kelompok Sasaran	Prakiraan Maju Rencana Tahun 2024		Perangkat Daerah Penanggung Jawab	
										Target 2023	Pagu Indikatif	Lokasi	Sumber Dana	Prioritas		Target	Pagu Indikatif		
														Nasional					Daerah
1	02	02	2.02		Penyediaan Layanan Kesehatan untuk UKM dan UKP Rujukan Tingkat Daerah Kabupaten/Kota	Jumlah Fasilitas Pelayanan Kesehatan untuk UKM dan UKP	Faskes		Faskes	1 Faskes	1,537,528,000					1 Faskes	1,112,188,000		
1	02	02	2.02	01	Pengelolaan Pelayanan Kesehatan Ibu Hamil	Jumlah Ibu Hamil yang Mendapatkan Pelayanan Kesehatan Sesuai Standar				183 Orang	51,180,000	Kab. Konawe, Konawe, Semua Kelurahan	Dana Transfer Umum-Dana Alokasi Umum	Memperkuat Infrastruktur Untuk Mendukung Pengembangan Ekonomi Dan Pelayanan Dasar	3. MENINGKATKAN KUALITAS PELAYANAN PUBLIK YANG BERBASIS PEMANFAATAN TEKNOLOGI INFORMASI.	Puskesmas Tawanga	183 Orang	51,180,000	DINAS KESEHATAN
1	02	02	2.02	02	Pengelolaan Pelayanan Kesehatan Ibu Bersalin	Jumlah Ibu Bersalin yang Mendapatkan Pelayanan Kesehatan Sesuai Standar				175 Orang	43,440,000	Kab. Konawe, Konawe, Semua Kelurahan	Dana Transfer Umum-Dana Alokasi Umum	Memperkuat Infrastruktur Untuk Mendukung Pengembangan Ekonomi Dan Pelayanan Dasar	3. MENINGKATKAN KUALITAS PELAYANAN PUBLIK YANG BERBASIS PEMANFAATAN TEKNOLOGI INFORMASI.	Puskesmas Tawanga	175 Orang	43,440,000	DINAS KESEHATAN
1	02	02	2.02	03	Pengelolaan Pelayanan Kesehatan Bayi Baru Lahir	Jumlah Bayi Baru Lahir yang Mendapatkan Pelayanan Kesehatan Sesuai Standar				170 Orang	33,600,000	Kab. Konawe, Konawe, Semua Kelurahan	Dana Transfer Umum-Dana Alokasi Umum	Memperkuat Infrastruktur Untuk Mendukung Pengembangan Ekonomi Dan Pelayanan Dasar	3. MENINGKATKAN KUALITAS PELAYANAN PUBLIK YANG BERBASIS PEMANFAATAN TEKNOLOGI INFORMASI.	Puskesmas Tawanga	170 Orang	33,600,000	DINAS KESEHATAN
1	02	02	2.02	04	Pengelolaan Pelayanan Kesehatan Balita	Jumlah Balita yang Mendapatkan Pelayanan Kesehatan Sesuai Standar				820 Orang	89,860,000	Kab. Konawe, Konawe, Semua Kelurahan	Dana Transfer Umum-Dana Alokasi Umum	Memperkuat Infrastruktur Untuk Mendukung Pengembangan Ekonomi Dan Pelayanan Dasar	3. MENINGKATKAN KUALITAS PELAYANAN PUBLIK YANG BERBASIS PEMANFAATAN TEKNOLOGI INFORMASI.	Puskesmas Tawanga	820 Orang	89,860,000	DINAS KESEHATAN
1	02	02	2.02	05	Pengelolaan Pelayanan Kesehatan pada Usia Pendidikan Dasar	Jumlah Anak Usia Pendidikan Dasar yang Mendapatkan Pelayanan Kesehatan Sesuai Standar				1387 Orang	90,292,000	Kab. Konawe, Konawe, Semua Kelurahan	Dana Transfer Umum-Dana Alokasi Umum	Memperkuat Infrastruktur Untuk Mendukung Pengembangan Ekonomi Dan Pelayanan Dasar	3. MENINGKATKAN KUALITAS PELAYANAN PUBLIK YANG BERBASIS PEMANFAATAN TEKNOLOGI INFORMASI.	Puskesmas Tawanga	1387 Orang	90,292,000	DINAS KESEHATAN
1	02	02	2.02	06	Pengelolaan Pelayanan Kesehatan pada Usia Produktif	Jumlah Penduduk Usia Produktif yang Mendapatkan Pelayanan Kesehatan Sesuai Standar				5471 Orang	3,840,000	Kab. Konawe, Konawe, Semua Kelurahan	Dana Transfer Umum-Dana Alokasi Umum	Memperkuat Infrastruktur Untuk Mendukung Pengembangan Ekonomi Dan Pelayanan Dasar	3. MENINGKATKAN KUALITAS PELAYANAN PUBLIK YANG BERBASIS PEMANFAATAN TEKNOLOGI INFORMASI.	Puskesmas Tawanga	5471 Orang	3,840,000	DINAS KESEHATAN
1	02	02	2.02	07	Pengelolaan Pelayanan Kesehatan pada Usia Lanjut	Jumlah Penduduk Usia Lanjut yang Mendapatkan Pelayanan Kesehatan Sesuai Standar				697 Orang	3,528,000	Kab. Konawe, Konawe, Semua Kelurahan	Dana Transfer Umum-Dana Alokasi Umum	Memperkuat Infrastruktur Untuk Mendukung Pengembangan Ekonomi Dan Pelayanan Dasar	3. MENINGKATKAN KUALITAS PELAYANAN PUBLIK YANG BERBASIS PEMANFAATAN TEKNOLOGI INFORMASI.	Puskesmas Tawanga	697 Orang	3,528,000	DINAS KESEHATAN

**Penetapan Rencana Kerja Pemerintah Daerah (RKPD)
Kabupaten Konawe
Tahun 2023**

Kode	Urusan/ Bidang Urusan/ Program/ Kegiatan/ Sub Kegiatan	Indikator Program/ Kegiatan/ Sub Kegiatan	Target Akhir Periode RPJMD	Realisasi Capaian RKPD Tahun 2021	Prakiraan Capaian Target RKPD Tahun 2022	Capaian Kinerja dan Kerangka Pendanaan						Kelompok Sasaran	Prakiraan Maju Rencana Tahun 2024		Perangkat Daerah Penanggung Jawab
						Target 2023	Pagu Indikatif	Lokasi	Sumber Dana	Prioritas			Target	Pagu Indikatif	
										Nasional	Daerah				
1.02.02.2.02.08	Pengelolaan Pelayanan Kesehatan Penderita Hipertensi	Jumlah Penderita Hipertensi yang Mendapatkan Pelayanan Kesehatan Sesuai Standar				2035 Orang	23,040,000	Kab. Konawe, Konawe, Semua Kelurahan	Dana Transfer Umum-Dana Alokasi Umum	Memperkuat Infrastruktur Untuk Mendukung Pengembangan Ekonomi Dan Pelayanan Dasar	3. MENINGKATKAN KUALITAS PELAYANAN PUBLIK YANG BERBASIS PEMANFAATAN TEKNOLOGI INFORMASI.	Puskesmas Tawanga	2035 Orang	23,040,000	DINAS KESEHATAN
1.02.02.2.02.09	Pengelolaan Pelayanan Kesehatan Penderita Diabetes Melitus	Jumlah Penderita Diabetes Melitus yang Mendapatkan Pelayanan Kesehatan Sesuai Standar				111 Orang	23,040,000	Kab. Konawe, Konawe, Semua Kelurahan	Dana Transfer Umum-Dana Alokasi Umum	Memperkuat Infrastruktur Untuk Mendukung Pengembangan Ekonomi Dan Pelayanan Dasar	3. MENINGKATKAN KUALITAS PELAYANAN PUBLIK YANG BERBASIS PEMANFAATAN TEKNOLOGI INFORMASI.	Puskesmas Tawanga	111 Orang	23,040,000	DINAS KESEHATAN
1.02.02.2.02.10	Pengelolaan Pelayanan Kesehatan Orang dengan Gangguan Jiwa Berat	Jumlah Orang yang Mendapatkan Pelayanan Kesehatan Orang dengan Gangguan Jiwa Berat Sesuai Standar				11 Orang	11,520,000	Kab. Konawe, Konawe, Semua Kelurahan	Dana Transfer Umum-Dana Alokasi Umum	Memperkuat Infrastruktur Untuk Mendukung Pengembangan Ekonomi Dan Pelayanan Dasar	3. MENINGKATKAN KUALITAS PELAYANAN PUBLIK YANG BERBASIS PEMANFAATAN TEKNOLOGI INFORMASI.	Puskesmas Tawanga	11 Orang	11,520,000	DINAS KESEHATAN
1.02.02.2.02.11	Pengelolaan Pelayanan Kesehatan Orang Terduga Tuberkulosis	Jumlah Orang Terduga Menderita Tuberkulosis yang Mendapatkan Pelayanan Sesuai Standar				26 Orang	34,560,000	Kab. Konawe, Konawe, Semua Kelurahan	Dana Transfer Umum-Dana Alokasi Umum	Memperkuat Infrastruktur Untuk Mendukung Pengembangan Ekonomi Dan Pelayanan Dasar	3. MENINGKATKAN KUALITAS PELAYANAN PUBLIK YANG BERBASIS PEMANFAATAN TEKNOLOGI INFORMASI.	Puskesmas Tawanga	26 Orang	34,560,000	DINAS KESEHATAN
1.02.02.2.02.12	Pengelolaan Pelayanan Kesehatan Orang dengan Risiko Terinfeksi HIV	Jumlah Orang Terduga Menderita HIV yang Mendapatkan Pelayanan Sesuai Standar				183 Orang	11,520,000	Kab. Konawe, Konawe, Semua Kelurahan	Dana Transfer Umum-Dana Alokasi Umum	Memperkuat Infrastruktur Untuk Mendukung Pengembangan Ekonomi Dan Pelayanan Dasar	3. MENINGKATKAN KUALITAS PELAYANAN PUBLIK YANG BERBASIS PEMANFAATAN TEKNOLOGI INFORMASI.	Puskesmas Tawanga	183 Orang	11,520,000	DINAS KESEHATAN
1.02.02.2.02.13	Pengelolaan Pelayanan Kesehatan bagi Penduduk pada Kondisi Kejadian Luar Biasa (KLB)	Jumlah Dokumen Hasil Pengelolaan Pelayanan Kesehatan bagi Penduduk pada Kondisi Kejadian Luar Biasa (KLB) Sesuai Standar				1 Dokumen	110,000,000	Kab. Konawe, Konawe, Semua Kelurahan	Dana Transfer Umum-Dana Alokasi Umum	Memperkuat Infrastruktur Untuk Mendukung Pengembangan Ekonomi Dan Pelayanan Dasar	3. MENINGKATKAN KUALITAS PELAYANAN PUBLIK YANG BERBASIS PEMANFAATAN TEKNOLOGI INFORMASI.	Puskesmas Tawanga	1 Dokumen	110,000,000	DINAS KESEHATAN
1.02.02.2.02.15	Pengelolaan Pelayanan Kesehatan Gizi Masyarakat	Jumlah Dokumen Hasil Pengelolaan Pelayanan Kesehatan Gizi Masyarakat				1 Dokumen	33,940,000	Kab. Konawe, Konawe, Semua Kelurahan	Dana Transfer Umum-Dana Alokasi Umum	Memperkuat Infrastruktur Untuk Mendukung Pengembangan Ekonomi Dan Pelayanan Dasar	3. MENINGKATKAN KUALITAS PELAYANAN PUBLIK YANG BERBASIS PEMANFAATAN TEKNOLOGI INFORMASI.	Puskesmas Tawanga	1 Dokumen	33,940,000	DINAS KESEHATAN
1.02.02.2.02.16	Pengelolaan Pelayanan Kesehatan Kerja dan Olahraga	Jumlah Dokumen Hasil Pengelolaan Pelayanan Kesehatan Kerja dan Olahraga				1 Dokumen	28,050,000	Kab. Konawe, Konawe, Semua Kelurahan	Dana Transfer Umum-Dana Alokasi Umum	Memperkuat Infrastruktur Untuk Mendukung Pengembangan Ekonomi Dan Pelayanan Dasar	3. MENINGKATKAN KUALITAS PELAYANAN PUBLIK YANG BERBASIS PEMANFAATAN TEKNOLOGI INFORMASI.	Puskesmas Tawanga	1 Dokumen	28,050,000	DINAS KESEHATAN

**Penetapan Rencana Kerja Pemerintah Daerah (RKPD)
Kabupaten Konawe
Tahun 2023**

Kode	Kode	Kode	Kode	Kode	Urusan/ Bidang Urusan/ Program/ Kegiatan/ Sub Kegiatan	Indikator Program/ Kegiatan/ Sub Kegiatan	Target Akhir Periode RPJMD	Realisasi Capaian RKPD Tahun 2021	Prakiraan Capaian Target RKPD Tahun 2022	Capaian Kinerja dan Kerangka Pendanaan					Kelompok Sasaran	Prakiraan Maju Rencana Tahun 2024		Perangkat Daerah Penanggung Jawab	
										Target 2023	Pagu Indikatif	Lokasi	Sumber Dana	Prioritas		Target	Pagu Indikatif		
														Nasional					Daerah
1	02	02	2.02	17	Pengelolaan Pelayanan Kesehatan Lingkungan	Jumlah Dokumen Hasil Pengelolaan Pelayanan Kesehatan Lingkungan				1 Dokumen	26,880,000	Kab. Konawe, Konawe, Semua Kelurahan	Dana Transfer Umum-Dana Alokasi Umum	Memperkuat Infrastruktur Untuk Mendukung Pengembangan Ekonomi Dan Pelayanan Dasar	3. MENINGKATKAN KUALITAS PELAYANAN PUBLIK YANG BERBASIS PEMANFAATAN TEKNOLOGI INFORMASI.	Puskesmas Tawanga	1 Dokumen	26,880,000	DINAS KESEHATAN
1	02	02	2.02	18	Pengelolaan Pelayanan Promosi Kesehatan	Jumlah Dokumen Hasil Pengelolaan Pelayanan Promosi Kesehatan				1 Dokumen	5,760,000	Kab. Konawe, Konawe, Semua Kelurahan	Dana Transfer Umum-Dana Alokasi Umum	Memperkuat Infrastruktur Untuk Mendukung Pengembangan Ekonomi Dan Pelayanan Dasar	3. MENINGKATKAN KUALITAS PELAYANAN PUBLIK YANG BERBASIS PEMANFAATAN TEKNOLOGI INFORMASI.	Puskesmas Tawanga	1 Dokumen	5,760,000	DINAS KESEHATAN
1	02	02	2.02	20	Pengelolaan Surveilans Kesehatan	Jumlah Dokumen Hasil Pengelolaan Surveilans Kesehatan				1 Dokumen	7,210,000	Kab. Konawe, Konawe, Semua Kelurahan	Dana Transfer Umum-Dana Alokasi Umum	Memperkuat Infrastruktur Untuk Mendukung Pengembangan Ekonomi Dan Pelayanan Dasar	3. MENINGKATKAN KUALITAS PELAYANAN PUBLIK YANG BERBASIS PEMANFAATAN TEKNOLOGI INFORMASI.	Puskesmas Tawanga	1 Dokumen	7,210,000	DINAS KESEHATAN
1	02	02	2.02	22	Pengelolaan Pelayanan Kesehatan Jiwa dan NAPZA	Jumlah Penyalahguna NAPZA yang Mendapatkan Pelayanan Kesehatan				11 Orang	23,040,000	Kab. Konawe, Konawe, Semua Kelurahan	Dana Transfer Umum-Dana Alokasi Umum	Memperkuat Infrastruktur Untuk Mendukung Pengembangan Ekonomi Dan Pelayanan Dasar	3. MENINGKATKAN KUALITAS PELAYANAN PUBLIK YANG BERBASIS PEMANFAATAN TEKNOLOGI INFORMASI.	Puskesmas Tawanga	11 Orang	23,040,000	DINAS KESEHATAN
1	02	02	2.02	25	Pelayanan Kesehatan Penyakit Menular dan Tidak Menular	Jumlah Dokumen Hasil Pelayanan Kesehatan Penyakit Menular dan Tidak Menular				1 Dokumen	263,380,000	Kab. Konawe, Konawe, Semua Kelurahan	Dana Transfer Umum-Dana Alokasi Umum	Memperkuat Infrastruktur Untuk Mendukung Pengembangan Ekonomi Dan Pelayanan Dasar	3. MENINGKATKAN KUALITAS PELAYANAN PUBLIK YANG BERBASIS PEMANFAATAN TEKNOLOGI INFORMASI.	Puskesmas Tawanga	1 Dokumen	263,380,000	DINAS KESEHATAN
1	02	02	2.02	26	Pengelolaan Jaminan Kesehatan Masyarakat	Jumlah Dokumen Hasil Pengelolaan Jaminan Kesehatan Masyarakat				1 Dokumen	495,600,000	Kab. Konawe, Konawe, Semua Kelurahan	Pendapatan Dana Kapitasi JKN pada FKTP	Memperkuat Infrastruktur Untuk Mendukung Pengembangan Ekonomi Dan Pelayanan Dasar	3. MENINGKATKAN KUALITAS PELAYANAN PUBLIK YANG BERBASIS PEMANFAATAN TEKNOLOGI INFORMASI.	Puskesmas Tawanga	1 Dokumen	49,560,000	DINAS KESEHATAN
1	02	02	2.02	33	Operasional Pelayanan Puskesmas	Jumlah Dokumen Operasional Pelayanan Puskesmas				1 Dokumen	64,848,000	Kab. Konawe, Konawe, Semua Kelurahan	Dana Transfer Umum-Dana Alokasi Umum	Memperkuat Infrastruktur Untuk Mendukung Pengembangan Ekonomi Dan Pelayanan Dasar	3. MENINGKATKAN KUALITAS PELAYANAN PUBLIK YANG BERBASIS PEMANFAATAN TEKNOLOGI INFORMASI.	Puskesmas Tawanga	1 Dokumen	64,848,000	DINAS KESEHATAN
1	02	02	2.02	39	Pengelolaan Pelayanan Kesehatan Dasar Melalui Pendekatan Keluarga	Jumlah Keluarga Yang Sudah Dikunjungi dan Diintervensi Masalah kesehatannya Oleh Tenaga Kesehatan Puskesmas				3068 Keluarga	59,400,000	Kab. Konawe, Konawe, Semua Kelurahan	Dana Transfer Khusus-Dana Alokasi Khusus Non Fisik	Memperkuat Infrastruktur Untuk Mendukung Pengembangan Ekonomi Dan Pelayanan Dasar	3. MENINGKATKAN KUALITAS PELAYANAN PUBLIK YANG BERBASIS PEMANFAATAN TEKNOLOGI INFORMASI.	Puskesmas Tawanga	3068 Keluarga	59,400,000	DINAS KESEHATAN
1					URUSAN PEMERINTAHAN WAJIB YANG BERKAITAN DENGAN PELAYANAN DASAR														

**Penetapan Rencana Kerja Pemerintah Daerah (RKPD)
Kabupaten Konawe
Tahun 2023**

Kode	Urusan/ Bidang Urusan/ Program/ Kegiatan/ Sub Kegiatan	Indikator Program/ Kegiatan/ Sub Kegiatan	Target Akhir Periode RPJMD	Realisasi Capaian RKPD Tahun 2021	Prakiraan Capaian Target RKPD Tahun 2022	Capaian Kinerja dan Kerangka Pendanaan						Kelompok Sasaran	Prakiraan Maju Rencana Tahun 2024		Perangkat Daerah Penanggung Jawab			
						Target 2023	Pagu Indikatif	Lokasi	Sumber Dana	Prioritas			Target	Pagu Indikatif				
										Nasional	Daerah							
1	02						1,895,099,800						1,895,099,800					
1	02	02																
1	02	02																
1	02	02	2.02															
1	02	02	2.02	01	Pengelolaan Pelayanan Kesehatan Ibu Hamil	Jumlah Ibu Hamil yang Mendapatkan Pelayanan Kesehatan Sesuai Standar			241 Orang	63,090,000	Kab. Konawe, Amonggedo, Semua Kelurahan	Dana Transfer Umum-Dana Alokasi Umum	Memperkuat Infrastruktur Untuk Mendukung Pengembangan Ekonomi Dan Pelayanan Dasar	3. MENINGKATKAN KUALITAS PELAYANAN PUBLIK YANG BERBASIS PEMANFAATAN TEKNOLOGI INFORMASI.	Puskesmas Amonggedo Baru	241 Orang	63,090,000	DINAS KESEHATAN
1	02	02	2.02	02	Pengelolaan Pelayanan Kesehatan Ibu Bersalin	Jumlah Ibu Bersalin yang Mendapatkan Pelayanan Kesehatan Sesuai Standar			230 Orang	23,880,000	Kab. Konawe, Amonggedo, Semua Kelurahan	Dana Transfer Umum-Dana Alokasi Umum	Memperkuat Infrastruktur Untuk Mendukung Pengembangan Ekonomi Dan Pelayanan Dasar	3. MENINGKATKAN KUALITAS PELAYANAN PUBLIK YANG BERBASIS PEMANFAATAN TEKNOLOGI INFORMASI.	Puskesmas Amonggedo Baru	230 Orang	23,880,000	DINAS KESEHATAN
1	02	02	2.02	03	Pengelolaan Pelayanan Kesehatan Bayi Baru Lahir	Jumlah Bayi Baru Lahir yang Mendapatkan Pelayanan Kesehatan Sesuai Standar			222 Orang	9,075,000	Kab. Konawe, Amonggedo, Semua Kelurahan	Dana Transfer Umum-Dana Alokasi Umum	Memperkuat Infrastruktur Untuk Mendukung Pengembangan Ekonomi Dan Pelayanan Dasar	3. MENINGKATKAN KUALITAS PELAYANAN PUBLIK YANG BERBASIS PEMANFAATAN TEKNOLOGI INFORMASI.	Puskesmas Amonggedo Baru	222 Orang	9,075,000	DINAS KESEHATAN
1	02	02	2.02	04	Pengelolaan Pelayanan Kesehatan Balita	Jumlah Balita yang Mendapatkan Pelayanan Kesehatan Sesuai Standar			1077 Orang	88,340,000	Kab. Konawe, Amonggedo, Semua Kelurahan	Dana Transfer Umum-Dana Alokasi Umum	Memperkuat Infrastruktur Untuk Mendukung Pengembangan Ekonomi Dan Pelayanan Dasar	3. MENINGKATKAN KUALITAS PELAYANAN PUBLIK YANG BERBASIS PEMANFAATAN TEKNOLOGI INFORMASI.	Puskesmas Amonggedo Baru	1077 Orang	88,340,000	DINAS KESEHATAN
1	02	02	2.02	05	Pengelolaan Pelayanan Kesehatan pada Usia Pendidikan Dasar	Jumlah Anak Usia Pendidikan Dasar yang Mendapatkan Pelayanan Kesehatan Sesuai Standar			1822 Orang	78,370,000	Kab. Konawe, Amonggedo, Semua Kelurahan	Dana Transfer Umum-Dana Alokasi Umum	Memperkuat Infrastruktur Untuk Mendukung Pengembangan Ekonomi Dan Pelayanan Dasar	3. MENINGKATKAN KUALITAS PELAYANAN PUBLIK YANG BERBASIS PEMANFAATAN TEKNOLOGI INFORMASI.	Puskesmas Amonggedo Baru	1822 Orang	78,370,000	DINAS KESEHATAN
1	02	02	2.02	06	Pengelolaan Pelayanan Kesehatan pada Usia Produktif	Jumlah Penduduk Usia Produktif yang Mendapatkan Pelayanan Kesehatan Sesuai Standar			7195 Orang	14,850,000	Kab. Konawe, Amonggedo, Semua Kelurahan	Dana Transfer Umum-Dana Alokasi Umum	Memperkuat Infrastruktur Untuk Mendukung Pengembangan Ekonomi Dan Pelayanan Dasar	3. MENINGKATKAN KUALITAS PELAYANAN PUBLIK YANG BERBASIS PEMANFAATAN TEKNOLOGI INFORMASI.	Puskesmas Amonggedo Baru	7195 Orang	14,850,000	DINAS KESEHATAN

**Penetapan Rencana Kerja Pemerintah Daerah (RKPD)
Kabupaten Konawe
Tahun 2023**

Kode	Urusan/ Bidang Urusan/ Program/ Kegiatan/ Sub Kegiatan	Indikator Program/ Kegiatan/ Sub Kegiatan	Target Akhir Periode RPJMD	Realisasi Capaian RKPD Tahun 2021	Prakiraan Capaian Target RKPD Tahun 2022	Capaian Kinerja dan Kerangka Pendanaan						Kelompok Sasaran	Prakiraan Maju Rencana Tahun 2024		Perangkat Daerah Penanggung Jawab
						Target 2023	Pagu Indikatif	Lokasi	Sumber Dana	Prioritas			Target	Pagu Indikatif	
										Nasional	Daerah				
1.02.02.2.02.07	Pengelolaan Pelayanan Kesehatan pada Usia Lanjut	Jumlah Penduduk Usia Lanjut yang Mendapatkan Pelayanan Kesehatan Sesuai Standar				915 Orang	15,720,000	Kab. Konawe, Amonggedo, Semua Kelurahan	Dana Transfer Umum-Dana Alokasi Umum	Memperkuat Infrastruktur Untuk Mendukung Pengembangan Ekonomi Dan Pelayanan Dasar	3. MENINGKATKAN KUALITAS PELAYANAN PUBLIK YANG BERBASIS PEMANFAATAN TEKNOLOGI INFORMASI.	Puskesmas Amonggedo Baru	915 Orang	15,720,000	DINAS KESEHATAN
1.02.02.2.02.10	Pengelolaan Pelayanan Kesehatan Orang dengan Gangguan Jiwa Berat	Jumlah Orang yang Mendapatkan Pelayanan Kesehatan Orang dengan Gangguan Jiwa Berat Sesuai Standar				14 Orang	26,200,000	Kab. Konawe, Amonggedo, Semua Kelurahan	Dana Transfer Umum-Dana Alokasi Umum	Memperkuat Infrastruktur Untuk Mendukung Pengembangan Ekonomi Dan Pelayanan Dasar	3. MENINGKATKAN KUALITAS PELAYANAN PUBLIK YANG BERBASIS PEMANFAATAN TEKNOLOGI INFORMASI.	Puskesmas Amonggedo Baru	14 Orang	26,200,000	DINAS KESEHATAN
1.02.02.2.02.11	Pengelolaan Pelayanan Kesehatan Orang Terduga Tuberkulosis	Jumlah Orang Terduga Menderita Tuberkulosis yang Mendapatkan Pelayanan Sesuai Standar				34 Orang	36,680,000	Kab. Konawe, Amonggedo, Semua Kelurahan	Dana Transfer Umum-Dana Alokasi Umum	Memperkuat Infrastruktur Untuk Mendukung Pengembangan Ekonomi Dan Pelayanan Dasar	3. MENINGKATKAN KUALITAS PELAYANAN PUBLIK YANG BERBASIS PEMANFAATAN TEKNOLOGI INFORMASI.	Puskesmas Amonggedo Baru	34 Orang	36,680,000	DINAS KESEHATAN
1.02.02.2.02.12	Pengelolaan Pelayanan Kesehatan Orang dengan Risiko Terinfeksi HIV	Jumlah Orang Terduga Menderita HIV yang Mendapatkan Pelayanan Sesuai Standar				241 Orang	31,440,000	Kab. Konawe, Amonggedo, Semua Kelurahan	Dana Transfer Umum-Dana Alokasi Umum	Memperkuat Infrastruktur Untuk Mendukung Pengembangan Ekonomi Dan Pelayanan Dasar	3. MENINGKATKAN KUALITAS PELAYANAN PUBLIK YANG BERBASIS PEMANFAATAN TEKNOLOGI INFORMASI.	Puskesmas Amonggedo Baru	241 Orang	31,440,000	DINAS KESEHATAN
1.02.02.2.02.13	Pengelolaan Pelayanan Kesehatan bagi Penduduk pada Kondisi Kejadian Luar Biasa (KLB)	Jumlah Dokumen Hasil Pengelolaan Pelayanan Kesehatan bagi Penduduk pada Kondisi Kejadian Luar Biasa (KLB) Sesuai Standar				1 Dokumen	137,410,000	Kab. Konawe, Amonggedo, Semua Kelurahan	Dana Transfer Umum-Dana Alokasi Umum	Memperkuat Infrastruktur Untuk Mendukung Pengembangan Ekonomi Dan Pelayanan Dasar	3. MENINGKATKAN KUALITAS PELAYANAN PUBLIK YANG BERBASIS PEMANFAATAN TEKNOLOGI INFORMASI.	Puskesmas Amonggedo Baru	1 Dokumen	137,410,000	DINAS KESEHATAN
1.02.02.2.02.15	Pengelolaan Pelayanan Kesehatan Gizi Masyarakat	Jumlah Dokumen Hasil Pengelolaan Pelayanan Kesehatan Gizi Masyarakat				1 Dokumen	26,200,000	Kab. Konawe, Amonggedo, Semua Kelurahan	Dana Transfer Umum-Dana Alokasi Umum	Memperkuat Infrastruktur Untuk Mendukung Pengembangan Ekonomi Dan Pelayanan Dasar	3. MENINGKATKAN KUALITAS PELAYANAN PUBLIK YANG BERBASIS PEMANFAATAN TEKNOLOGI INFORMASI.	Puskesmas Amonggedo Baru	1 Dokumen	26,200,000	DINAS KESEHATAN
1.02.02.2.02.16	Pengelolaan Pelayanan Kesehatan Kerja dan Olahraga	Jumlah Dokumen Hasil Pengelolaan Pelayanan Kesehatan Kerja dan Olahraga				1 Dokumen	19,660,000	Kab. Konawe, Amonggedo, Semua Kelurahan	Dana Transfer Umum-Dana Alokasi Umum	Memperkuat Infrastruktur Untuk Mendukung Pengembangan Ekonomi Dan Pelayanan Dasar	3. MENINGKATKAN KUALITAS PELAYANAN PUBLIK YANG BERBASIS PEMANFAATAN TEKNOLOGI INFORMASI.	Puskesmas Amonggedo Baru	1 Dokumen	19,660,000	DINAS KESEHATAN
1.02.02.2.02.17	Pengelolaan Pelayanan Kesehatan Lingkungan	Jumlah Dokumen Hasil Pengelolaan Pelayanan Kesehatan Lingkungan				1 Dokumen	71,330,000	Kab. Konawe, Amonggedo, Semua Kelurahan	Dana Transfer Umum-Dana Alokasi Umum	Memperkuat Infrastruktur Untuk Mendukung Pengembangan Ekonomi Dan Pelayanan Dasar	3. MENINGKATKAN KUALITAS PELAYANAN PUBLIK YANG BERBASIS PEMANFAATAN TEKNOLOGI INFORMASI.	Puskesmas Amonggedo Baru	1 Dokumen	71,330,000	DINAS KESEHATAN

**Penetapan Rencana Kerja Pemerintah Daerah (RKPD)
Kabupaten Konawe
Tahun 2023**

Kode	Urusan/ Bidang Urusan/ Program/ Kegiatan/ Sub Kegiatan	Indikator Program/ Kegiatan/ Sub Kegiatan	Target Akhir Periode RPJMD	Realisasi Capaian RKPD Tahun 2021	Prakiraan Capaian Target RKPD Tahun 2022	Capaian Kinerja dan Kerangka Pendanaan						Kelompok Sasaran	Prakiraan Maju Rencana Tahun 2024		Perangkat Daerah Penanggung Jawab
						Target 2023	Pagu Indikatif	Lokasi	Sumber Dana	Prioritas			Target	Pagu Indikatif	
										Nasional	Daerah				
1.02.02.2.02.18	Pengelolaan Pelayanan Promosi Kesehatan	Jumlah Dokumen Hasil Pengelolaan Pelayanan Promosi Kesehatan				1 Dokumen	7,860,000	Kab. Konawe, Amonggedo, Semua Kelurahan	Dana Transfer Umum-Dana Alokasi Umum	Memperkuat Infrastruktur Untuk Mendukung Pengembangan Ekonomi Dan Pelayanan Dasar	3. MENINGKATKAN KUALITAS PELAYANAN PUBLIK YANG BERBASIS PEMANFAATAN TEKNOLOGI INFORMASI.	Puskesmas Amonggedo Baru	1 Dokumen	7,860,000	DINAS KESEHATAN
1.02.02.2.02.20	Pengelolaan Surveilans Kesehatan	Jumlah Dokumen Hasil Pengelolaan Surveilans Kesehatan				1 Dokumen	14,410,000	Kab. Konawe, Amonggedo, Semua Kelurahan	Dana Transfer Umum-Dana Alokasi Umum	Memperkuat Infrastruktur Untuk Mendukung Pengembangan Ekonomi Dan Pelayanan Dasar	3. MENINGKATKAN KUALITAS PELAYANAN PUBLIK YANG BERBASIS PEMANFAATAN TEKNOLOGI INFORMASI.	Puskesmas Amonggedo Baru	1 Dokumen	14,410,000	DINAS KESEHATAN
1.02.02.2.02.22	Pengelolaan Pelayanan Kesehatan Jiwa dan NAPZA	Jumlah Penyalahguna NAPZA yang Mendapatkan Pelayanan Kesehatan				14 Orang	10,480,000	Kab. Konawe, Amonggedo, Semua Kelurahan	Dana Transfer Umum-Dana Alokasi Umum	Memperkuat Infrastruktur Untuk Mendukung Pengembangan Ekonomi Dan Pelayanan Dasar	3. MENINGKATKAN KUALITAS PELAYANAN PUBLIK YANG BERBASIS PEMANFAATAN TEKNOLOGI INFORMASI.	Puskesmas Amonggedo Baru	14 Orang	10,480,000	DINAS KESEHATAN
1.02.02.2.02.25	Pelayanan Kesehatan Penyakit Menular dan Tidak Menular	Jumlah Dokumen Hasil Pelayanan Kesehatan Penyakit Menular dan Tidak Menular				1 Dokumen	321,900,000	Kab. Konawe, Amonggedo, Semua Kelurahan	Dana Transfer Umum-Dana Alokasi Umum	Memperkuat Infrastruktur Untuk Mendukung Pengembangan Ekonomi Dan Pelayanan Dasar	3. MENINGKATKAN KUALITAS PELAYANAN PUBLIK YANG BERBASIS PEMANFAATAN TEKNOLOGI INFORMASI.	Puskesmas Amonggedo Baru	1 Dokumen	321,900,000	DINAS KESEHATAN
1.02.02.2.02.26	Pengelolaan Jaminan Kesehatan Masyarakat	Jumlah Dokumen Hasil Pengelolaan Jaminan Kesehatan Masyarakat				1 Dokumen	702,500,000	Kab. Konawe, Amonggedo, Semua Kelurahan	Dana Transfer Umum-Dana Alokasi Umum	Memperkuat Infrastruktur Untuk Mendukung Pengembangan Ekonomi Dan Pelayanan Dasar	3. MENINGKATKAN KUALITAS PELAYANAN PUBLIK YANG BERBASIS PEMANFAATAN TEKNOLOGI INFORMASI.	Puskesmas Amonggedo Baru	1 Dokumen	702,500,000	DINAS KESEHATAN
1.02.02.2.02.28	Pengambilan dan Pengiriman Spesimen Penyakit Potensial KLB ke Laboratorium Rujukan/Nasional	Jumlah Spesimen Penyakit Potensial Kejadian Luar Biasa (KLB) ke Laboratorium Rujukan/Nasional yang Didistribusikan				1 Paket	3,600,000	Kab. Konawe, Amonggedo, Semua Kelurahan	Dana Transfer Umum-Dana Alokasi Umum	Memperkuat Infrastruktur Untuk Mendukung Pengembangan Ekonomi Dan Pelayanan Dasar	3. MENINGKATKAN KUALITAS PELAYANAN PUBLIK YANG BERBASIS PEMANFAATAN TEKNOLOGI INFORMASI.	Puskesmas Amonggedo Baru	1 Paket	3,600,000	DINAS KESEHATAN
1.02.02.2.02.33	Operasional Pelayanan Puskesmas	Jumlah Dokumen Operasional Pelayanan Puskesmas				1 Dokumen	61,679,800	Kab. Konawe, Amonggedo, Semua Kelurahan	Dana Transfer Umum-Dana Alokasi Umum	Memperkuat Infrastruktur Untuk Mendukung Pengembangan Ekonomi Dan Pelayanan Dasar	3. MENINGKATKAN KUALITAS PELAYANAN PUBLIK YANG BERBASIS PEMANFAATAN TEKNOLOGI INFORMASI.	Puskesmas Amonggedo Baru	1 Dokumen	61,679,800	DINAS KESEHATAN
1.02.02.2.02.36	Investigasi Awal Kejadian Tidak Diharapkan (Kejadian Ikutan Pasca Imunisasi dan Pemberian Obat Massal)	Jumlah Laporan Hasil Investigasi Awal Kejadian Tidak Diharapkan (Kejadian Ikutan Pasca Imunisasi dan Pemberian Obat Massal)				1 Laporan	11,480,000	Kab. Konawe, Amonggedo, Semua Kelurahan	Dana Transfer Umum-Dana Alokasi Umum	Memperkuat Infrastruktur Untuk Mendukung Pengembangan Ekonomi Dan Pelayanan Dasar	3. MENINGKATKAN KUALITAS PELAYANAN PUBLIK YANG BERBASIS PEMANFAATAN TEKNOLOGI INFORMASI.	Puskesmas Amonggedo Baru	1 Laporan	11,480,000	DINAS KESEHATAN

**Penetapan Rencana Kerja Pemerintah Daerah (RKPD)
Kabupaten Konawe
Tahun 2023**

Kode	Urusan/ Bidang Urusan/ Program/ Kegiatan/ Sub Kegiatan	Indikator Program/ Kegiatan/ Sub Kegiatan	Target Akhir Periode RPJMD	Realisasi Capaian RKPD Tahun 2021	Prakiraan Capaian Target RKPD Tahun 2022	Capaian Kinerja dan Kerangka Pendanaan						Kelompok Sasaran	Prakiraan Maju Rencana Tahun 2024		Perangkat Daerah Penanggung Jawab				
						Target 2023	Pagu Indikatif	Lokasi	Sumber Dana	Prioritas			Target	Pagu Indikatif					
										Nasional	Daerah								
1	02	02	2.02	37	Pelaksanaan Kewaspadaan Dini dan Respon Wabah	Jumlah Dokumen Hasil Pelaksanaan Kewaspadaan Dini dan Respon Wabah				1 Dokumen	2,620,000	Kab. Konawe, Amonggedo, Semua Kelurahan	Dana Transfer Umum-Dana Alokasi Umum	Memperkuat Infrastruktur Untuk Mendukung Pengembangan Ekonomi Dan Pelayanan Dasar	3. MENINGKATKAN KUALITAS PELAYANAN PUBLIK YANG BERBASIS PEMANFAATAN TEKNOLOGI INFORMASI.	Puskesmas Amonggedo Baru	1 Dokumen	2,620,000	DINAS KESEHATAN
1	02	02	2.02	39	Pengelolaan Pelayanan Kesehatan Dasar Melalui Pendekatan Keluarga	Jumlah Keluarga Yang Sudah Dikunjungi dan Diintervensi Masalah kesehatannya Oleh Tenaga Kesehatan Puskesmas				3068 Keluarga	78,600,000	Kab. Konawe, Amonggedo, Semua Kelurahan	Dana Transfer Umum-Dana Alokasi Umum	Memperkuat Infrastruktur Untuk Mendukung Pengembangan Ekonomi Dan Pelayanan Dasar	3. MENINGKATKAN KUALITAS PELAYANAN PUBLIK YANG BERBASIS PEMANFAATAN TEKNOLOGI INFORMASI.	Puskesmas Amonggedo Baru	3068 Keluarga	78,600,000	DINAS KESEHATAN
1	02	05			PROGRAM PEMBERDAYAAN MASYARAKAT BIDANG KESEHATAN	CAKUPAN MASYARAKAT BERPRILAKU MASYARAKAT HIDUP BERSIH DAN SEHAT	Kecamatan		Kecamatan	29 Kecamatan	37,725,000						29 Kecamatan	37,725,000	
1	02	05	2.03		Pengembangan dan Pelaksanaan Upaya Kesehatan Bersumber Daya Masyarakat (UKBM) Tingkat Daerah Kabupaten/Kota	Cakupan Pengembangan dan Pelaksanaan UKBM	Kel/Desa		Kel/Desa	15 Kel/Desa	37,725,000						15 Kel/Desa	37,725,000	
1	02	05	2.03	01	Bimbingan Teknis dan Supervisi Pengembangan dan Pelaksanaan Upaya Kesehatan Bersumber Daya Masyarakat (UKBM)	Jumlah Dokumen Hasil Bimbingan Teknis dan Supervisi Upaya Kesehatan Bersumber Daya Masyarakat (UKBM)				1 Dokumen	37,725,000	Kab. Konawe, Amonggedo, Semua Kelurahan	Dana Transfer Umum-Dana Alokasi Umum	Memperkuat Infrastruktur Untuk Mendukung Pengembangan Ekonomi Dan Pelayanan Dasar	3. MENINGKATKAN KUALITAS PELAYANAN PUBLIK YANG BERBASIS PEMANFAATAN TEKNOLOGI INFORMASI.	Puskesmas Amonggedo Baru	1 Dokumen	37,725,000	DINAS KESEHATAN
1					URUSAN PEMERINTAHAN WAJIB YANG BERKAITAN DENGAN PELAYANAN DASAR														
1	02				URUSAN PEMERINTAHAN BIDANG KESEHATAN						2,126,199,800							2,126,199,800	
1	02	02			PROGRAM PEMENUHAN UPAYA KESEHATAN PERORANGAN DAN UPAYA KESEHATAN MASYARAKAT	Cakupan Pelayanan Kesehatan Dasar	Faskes		Faskes	1 Faskes	2,120,199,800						1 Faskes	2,120,199,800	
1	02	02	2.02		Penyediaan Layanan Kesehatan untuk UKM dan UKP Rujukan Tingkat Daerah Kabupaten/Kota	Jumlah Fasilitas Pelayanan Kesehatan untuk UKM dan UKP	Faskes		Faskes	1 Faskes	2,120,199,800						1 Faskes	2,120,199,800	
1	02	02	2.02	01	Pengelolaan Pelayanan Kesehatan Ibu Hamil	Jumlah Ibu Hamil yang Mendapatkan Pelayanan Kesehatan Sesuai Standar				276 Orang	45,000,000	Kab. Konawe, Pondidaha, Semua Kelurahan	Dana Transfer Umum-Dana Alokasi Umum	Memperkuat Infrastruktur Untuk Mendukung Pengembangan Ekonomi Dan Pelayanan Dasar	3. MENINGKATKAN KUALITAS PELAYANAN PUBLIK YANG BERBASIS PEMANFAATAN TEKNOLOGI INFORMASI.	Puskesmas Pondidaha	276 Orang	45,000,000	DINAS KESEHATAN

**Penetapan Rencana Kerja Pemerintah Daerah (RKPD)
Kabupaten Konawe
Tahun 2023**

Kode	Urusan/ Bidang Urusan/ Program/ Kegiatan/ Sub Kegiatan	Indikator Program/ Kegiatan/ Sub Kegiatan	Target Akhir Periode RPJMD	Realisasi Capaian RKPD Tahun 2021	Prakiraan Capaian Target RKPD Tahun 2022	Capaian Kinerja dan Kerangka Pendanaan						Kelompok Sasaran	Prakiraan Maju Rencana Tahun 2024		Perangkat Daerah Penanggung Jawab
						Target 2023	Pagu Indikatif	Lokasi	Sumber Dana	Prioritas			Target	Pagu Indikatif	
										Nasional	Daerah				
1.02.02.2.02.02	Pengelolaan Pelayanan Kesehatan Ibu Bersalin	Jumlah Ibu Bersalin yang Mendapatkan Pelayanan Kesehatan Sesuai Standar				262 Orang	60,000,000	Kab. Konawe, Pondidaha, Semua Kelurahan	Dana Transfer Umum-Dana Alokasi Umum	Memperkuat Infrastruktur Untuk Mendukung Pengembangan Ekonomi Dan Pelayanan Dasar	3. MENINGKATKAN KUALITAS PELAYANAN PUBLIK YANG BERBASIS PEMANFAATAN TEKNOLOGI INFORMASI.	Puskesmas Pondidaha	262 Orang	60,000,000	DINAS KESEHATAN
1.02.02.2.02.03	Pengelolaan Pelayanan Kesehatan Bayi Baru Lahir	Jumlah Bayi Baru Lahir yang Mendapatkan Pelayanan Kesehatan Sesuai Standar				255 Orang	28,500,000	Kab. Konawe, Pondidaha, Semua Kelurahan	Dana Transfer Umum-Dana Alokasi Umum	Memperkuat Infrastruktur Untuk Mendukung Pengembangan Ekonomi Dan Pelayanan Dasar	3. MENINGKATKAN KUALITAS PELAYANAN PUBLIK YANG BERBASIS PEMANFAATAN TEKNOLOGI INFORMASI.	Puskesmas Pondidaha	255 Orang	28,500,000	DINAS KESEHATAN
1.02.02.2.02.04	Pengelolaan Pelayanan Kesehatan Balita	Jumlah Balita yang Mendapatkan Pelayanan Kesehatan Sesuai Standar				1234 Orang	109,230,000	Kab. Konawe, Pondidaha, Semua Kelurahan	Dana Transfer Umum-Dana Alokasi Umum	Memperkuat Infrastruktur Untuk Mendukung Pengembangan Ekonomi Dan Pelayanan Dasar	3. MENINGKATKAN KUALITAS PELAYANAN PUBLIK YANG BERBASIS PEMANFAATAN TEKNOLOGI INFORMASI.	Puskesmas Pondidaha	1234 Orang	109,230,000	DINAS KESEHATAN
1.02.02.2.02.05	Pengelolaan Pelayanan Kesehatan pada Usia Pendidikan Dasar	Jumlah Anak Usia Pendidikan Dasar yang Mendapatkan Pelayanan Kesehatan Sesuai Standar				2089 Orang	59,060,000	Kab. Konawe, Pondidaha, Semua Kelurahan	Dana Transfer Umum-Dana Alokasi Umum	Memperkuat Infrastruktur Untuk Mendukung Pengembangan Ekonomi Dan Pelayanan Dasar	3. MENINGKATKAN KUALITAS PELAYANAN PUBLIK YANG BERBASIS PEMANFAATAN TEKNOLOGI INFORMASI.	Puskesmas Pondidaha	2089 Orang	59,060,000	DINAS KESEHATAN
1.02.02.2.02.07	Pengelolaan Pelayanan Kesehatan pada Usia Lanjut	Jumlah Penduduk Usia Lanjut yang Mendapatkan Pelayanan Kesehatan Sesuai Standar				1048 Orang	90,000,000	Kab. Konawe, Pondidaha, Semua Kelurahan	Dana Transfer Umum-Dana Alokasi Umum	Memperkuat Infrastruktur Untuk Mendukung Pengembangan Ekonomi Dan Pelayanan Dasar	3. MENINGKATKAN KUALITAS PELAYANAN PUBLIK YANG BERBASIS PEMANFAATAN TEKNOLOGI INFORMASI.	Puskesmas Pondidaha	1048 Orang	90,000,000	DINAS KESEHATAN
1.02.02.2.02.08	Pengelolaan Pelayanan Kesehatan Penderita Hipertensi	Jumlah Penderita Hipertensi yang Mendapatkan Pelayanan Kesehatan Sesuai Standar				3068 Orang	36,000,000	Kab. Konawe, Pondidaha, Semua Kelurahan	Dana Transfer Umum-Dana Alokasi Umum	Memperkuat Infrastruktur Untuk Mendukung Pengembangan Ekonomi Dan Pelayanan Dasar	3. MENINGKATKAN KUALITAS PELAYANAN PUBLIK YANG BERBASIS PEMANFAATAN TEKNOLOGI INFORMASI.	Puskesmas Pondidaha	3068 Orang	36,000,000	DINAS KESEHATAN
1.02.02.2.02.09	Pengelolaan Pelayanan Kesehatan Penderita Diabetes Melitus	Jumlah Penderita Diabetes Melitus yang Mendapatkan Pelayanan Kesehatan Sesuai Standar				167 Orang	36,000,000	Kab. Konawe, Pondidaha, Semua Kelurahan	Dana Transfer Umum-Dana Alokasi Umum	Memperkuat Infrastruktur Untuk Mendukung Pengembangan Ekonomi Dan Pelayanan Dasar	3. MENINGKATKAN KUALITAS PELAYANAN PUBLIK YANG BERBASIS PEMANFAATAN TEKNOLOGI INFORMASI.	Puskesmas Pondidaha	167 Orang	36,000,000	DINAS KESEHATAN
1.02.02.2.02.10	Pengelolaan Pelayanan Kesehatan Orang dengan Gangguan Jiwa Berat	Jumlah Orang yang Mendapatkan Pelayanan Kesehatan Orang dengan Gangguan Jiwa Berat Sesuai Standar				17 Orang	6,000,000	Kab. Konawe, Pondidaha, Semua Kelurahan	Dana Transfer Umum-Dana Alokasi Umum	Memperkuat Infrastruktur Untuk Mendukung Pengembangan Ekonomi Dan Pelayanan Dasar	3. MENINGKATKAN KUALITAS PELAYANAN PUBLIK YANG BERBASIS PEMANFAATAN TEKNOLOGI INFORMASI.	Puskesmas Pondidaha	17 Orang	6,000,000	DINAS KESEHATAN

**Penetapan Rencana Kerja Pemerintah Daerah (RKPD)
Kabupaten Konawe
Tahun 2023**

Kode	Urusan/ Bidang Urusan/ Program/ Kegiatan/ Sub Kegiatan	Indikator Program/ Kegiatan/ Sub Kegiatan	Target Akhir Periode RPJMD	Realisasi Capaian RKPD Tahun 2021	Prakiraan Capaian Target RKPD Tahun 2022	Capaian Kinerja dan Kerangka Pendanaan						Kelompok Sasaran	Prakiraan Maju Rencana Tahun 2024		Perangkat Daerah Penanggung Jawab
						Target 2023	Pagu Indikatif	Lokasi	Sumber Dana	Prioritas			Target	Pagu Indikatif	
										Nasional	Daerah				
1.02.02.2.02.11	Pengelolaan Pelayanan Kesehatan Orang Terduga Tuberkulosis	Jumlah Orang Terduga Menderita Tuberkulosis yang Mendapatkan Pelayanan Sesuai Standar				39 Orang	21,000,000	Kab. Konawe, Pondidaha, Semua Kelurahan	Dana Transfer Umum-Dana Alokasi Umum	Memperkuat Infrastruktur Untuk Mendukung Pengembangan Ekonomi Dan Pelayanan Dasar	3. MENINGKATKAN KUALITAS PELAYANAN PUBLIK YANG BERBASIS PEMANFAATAN TEKNOLOGI INFORMASI.	Puskesmas Pondidaha	39 Orang	21,000,000	DINAS KESEHATAN
1.02.02.2.02.12	Pengelolaan Pelayanan Kesehatan Orang dengan Risiko Terinfeksi HIV	Jumlah Orang Terduga Menderita HIV yang Mendapatkan Pelayanan Sesuai Standar				276 Orang	36,000,000	Kab. Konawe, Pondidaha, Semua Kelurahan	Dana Transfer Umum-Dana Alokasi Umum	Memperkuat Infrastruktur Untuk Mendukung Pengembangan Ekonomi Dan Pelayanan Dasar	3. MENINGKATKAN KUALITAS PELAYANAN PUBLIK YANG BERBASIS PEMANFAATAN TEKNOLOGI INFORMASI.	Puskesmas Pondidaha	276 Orang	36,000,000	DINAS KESEHATAN
1.02.02.2.02.13	Pengelolaan Pelayanan Kesehatan bagi Penduduk pada Kondisi Kejadian Luar Biasa (KLB)	Jumlah Dokumen Hasil Pengelolaan Pelayanan Kesehatan bagi Penduduk pada Kondisi Kejadian Luar Biasa (KLB) Sesuai Standar				1 Dokumen	115,519,000	Kab. Konawe, Pondidaha, Semua Kelurahan	Dana Transfer Umum-Dana Alokasi Umum	Memperkuat Infrastruktur Untuk Mendukung Pengembangan Ekonomi Dan Pelayanan Dasar	3. MENINGKATKAN KUALITAS PELAYANAN PUBLIK YANG BERBASIS PEMANFAATAN TEKNOLOGI INFORMASI.	Puskesmas Pondidaha	1 Dokumen	115,519,000	DINAS KESEHATAN
1.02.02.2.02.15	Pengelolaan Pelayanan Kesehatan Gizi Masyarakat	Jumlah Dokumen Hasil Pengelolaan Pelayanan Kesehatan Gizi Masyarakat				1 Dokumen	60,000,000	Kab. Konawe, Pondidaha, Semua Kelurahan	Dana Transfer Umum-Dana Alokasi Umum	Memperkuat Infrastruktur Untuk Mendukung Pengembangan Ekonomi Dan Pelayanan Dasar	3. MENINGKATKAN KUALITAS PELAYANAN PUBLIK YANG BERBASIS PEMANFAATAN TEKNOLOGI INFORMASI.	Puskesmas Pondidaha	1 Dokumen	60,000,000	DINAS KESEHATAN
1.02.02.2.02.16	Pengelolaan Pelayanan Kesehatan Kerja dan Olahraga	Jumlah Dokumen Hasil Pengelolaan Pelayanan Kesehatan Kerja dan Olahraga				1 Dokumen	15,000,000	Kab. Konawe, Pondidaha, Semua Kelurahan	Dana Transfer Umum-Dana Alokasi Umum	Memperkuat Infrastruktur Untuk Mendukung Pengembangan Ekonomi Dan Pelayanan Dasar	3. MENINGKATKAN KUALITAS PELAYANAN PUBLIK YANG BERBASIS PEMANFAATAN TEKNOLOGI INFORMASI.	Puskesmas Pondidaha	1 Dokumen	15,000,000	DINAS KESEHATAN
1.02.02.2.02.17	Pengelolaan Pelayanan Kesehatan Lingkungan	Jumlah Dokumen Hasil Pengelolaan Pelayanan Kesehatan Lingkungan				1 Dokumen	51,000,000	Kab. Konawe, Pondidaha, Semua Kelurahan	Dana Transfer Umum-Dana Alokasi Umum	Memperkuat Infrastruktur Untuk Mendukung Pengembangan Ekonomi Dan Pelayanan Dasar	3. MENINGKATKAN KUALITAS PELAYANAN PUBLIK YANG BERBASIS PEMANFAATAN TEKNOLOGI INFORMASI.	Puskesmas Pondidaha	1 Dokumen	51,000,000	DINAS KESEHATAN
1.02.02.2.02.18	Pengelolaan Pelayanan Promosi Kesehatan	Jumlah Dokumen Hasil Pengelolaan Pelayanan Promosi Kesehatan				1 Dokumen	42,180,000	Kab. Konawe, Pondidaha, Semua Kelurahan	Dana Transfer Umum-Dana Alokasi Umum	Memperkuat Infrastruktur Untuk Mendukung Pengembangan Ekonomi Dan Pelayanan Dasar	3. MENINGKATKAN KUALITAS PELAYANAN PUBLIK YANG BERBASIS PEMANFAATAN TEKNOLOGI INFORMASI.	Puskesmas Pondidaha	1 Dokumen	42,180,000	DINAS KESEHATAN
1.02.02.2.02.22	Pengelolaan Pelayanan Kesehatan Jiwa dan NAPZA	Jumlah Penyalahguna NAPZA yang Mendapatkan Pelayanan Kesehatan				14 Orang	14,010,000	Kab. Konawe, Pondidaha, Semua Kelurahan	DAK Non Fisik-BOKKB-Pengawasan Obat dan Makanan	Memperkuat Infrastruktur Untuk Mendukung Pengembangan Ekonomi Dan Pelayanan Dasar	3. MENINGKATKAN KUALITAS PELAYANAN PUBLIK YANG BERBASIS PEMANFAATAN TEKNOLOGI INFORMASI.	Puskesmas Pondidaha	14 Orang	14,010,000	DINAS KESEHATAN

**Penetapan Rencana Kerja Pemerintah Daerah (RKPD)
Kabupaten Konawe
Tahun 2023**

Kode	Urusan/ Bidang Urusan/ Program/ Kegiatan/ Sub Kegiatan	Indikator Program/ Kegiatan/ Sub Kegiatan	Target Akhir Periode RPJMD	Realisasi Capaian RKPD Tahun 2021	Prakiraan Capaian Target RKPD Tahun 2022	Capaian Kinerja dan Kerangka Pendanaan						Kelompok Sasaran	Prakiraan Maju Rencana Tahun 2024		Perangkat Daerah Penanggung Jawab
						Target 2023	Pagu Indikatif	Lokasi	Sumber Dana	Prioritas			Target	Pagu Indikatif	
										Nasional	Daerah				
1.02.02.2.02.25	Pelayanan Kesehatan Penyakit Menular dan Tidak Menular	Jumlah Dokumen Hasil Pelayanan Kesehatan Penyakit Menular dan Tidak Menular				1 Dokumen	212,060,000	Kab. Konawe, Pondidaha, Semua Kelurahan	Dana Transfer Umum-Dana Alokasi Umum	Memperkuat Infrastruktur Untuk Mendukung Pengembangan Ekonomi Dan Pelayanan Dasar	3. MENINGKATKAN KUALITAS PELAYANAN PUBLIK YANG BERBASIS PEMANFAATAN TEKNOLOGI INFORMASI.	Puskesmas Pondidaha	1 Dokumen	212,060,000	DINAS KESEHATAN
1.02.02.2.02.26	Pengelolaan Jaminan Kesehatan Masyarakat	Jumlah Dokumen Hasil Pengelolaan Jaminan Kesehatan Masyarakat				1 Dokumen	956,000,000	Kab. Konawe, Pondidaha, Semua Kelurahan	Pendapatan Dana Kapitasi JKN pada FKTP	Memperkuat Infrastruktur Untuk Mendukung Pengembangan Ekonomi Dan Pelayanan Dasar	3. MENINGKATKAN KUALITAS PELAYANAN PUBLIK YANG BERBASIS PEMANFAATAN TEKNOLOGI INFORMASI.	Puskesmas Pondidaha	1 Dokumen	956,000,000	DINAS KESEHATAN
1.02.02.2.02.33	Operasional Pelayanan Puskesmas	Jumlah Dokumen Operasional Pelayanan Puskesmas				1 Dokumen	55,319,900	Kab. Konawe, Pondidaha, Semua Kelurahan	Dana Transfer Umum-Dana Alokasi Umum	Memperkuat Infrastruktur Untuk Mendukung Pengembangan Ekonomi Dan Pelayanan Dasar	3. MENINGKATKAN KUALITAS PELAYANAN PUBLIK YANG BERBASIS PEMANFAATAN TEKNOLOGI INFORMASI.	Puskesmas Pondidaha	1 Dokumen	55,319,900	DINAS KESEHATAN
1.02.02.2.02.36	Investigasi Awal Kejadian Tidak Diharapkan (Kejadian Ikutan Pasca Imunisasi dan Pemberian Obat Massal)	Jumlah Laporan Hasil Investigasi Awal Kejadian Tidak Diharapkan (Kejadian Ikutan Pasca Imunisasi dan Pemberian Obat Massal)				1 Laporan	12,000,000	Kab. Konawe, Pondidaha, Semua Kelurahan	Dana Transfer Umum-Dana Alokasi Umum	Memperkuat Infrastruktur Untuk Mendukung Pengembangan Ekonomi Dan Pelayanan Dasar	3. MENINGKATKAN KUALITAS PELAYANAN PUBLIK YANG BERBASIS PEMANFAATAN TEKNOLOGI INFORMASI.	Puskesmas Pondidaha	1 Laporan	12,000,000	DINAS KESEHATAN
1.02.02.2.02.39	Pengelolaan Pelayanan Kesehatan Dasar Melalui Pendekatan Keluarga	Jumlah Keluarga Yang Sudah Dikunjungi dan Diintervensi Masalah kesehatannya Oleh Tenaga Kesehatan Puskesmas				3068 Keluarga	60,320,900	Kab. Konawe, Pondidaha, Semua Kelurahan	DAK Non Fisik-BOKKB-BOKB	Memperkuat Infrastruktur Untuk Mendukung Pengembangan Ekonomi Dan Pelayanan Dasar	3. MENINGKATKAN KUALITAS PELAYANAN PUBLIK YANG BERBASIS PEMANFAATAN TEKNOLOGI INFORMASI.	Puskesmas Pondidaha	3068 Keluarga	60,320,900	DINAS KESEHATAN
1.02.05	PROGRAM PEMBERDAYAAN MASYARAKAT BIDANG KESEHATAN	Cakupan Masyarakat Berprilaku Masyarakat Hidup Bersih Dan Sehat				18 Kelurahan/Desa 1 KECAMATAN	6,000,000						18 Kelurahan/Desa 1 KECAMATAN	6,000,000	
1.02.05.2.03	Pengembangan dan Pelaksanaan Upaya Kesehatan Bersumber Daya Masyarakat (UKBM) Tingkat Daerah Kabupaten/Kota	Cakupan Pengembangan dan Pelaksanaan UKBM				17 Kel/Desa	6,000,000						17 Kel/Desa	6,000,000	
1.02.05.2.03.01	Bimbingan Teknis dan Supervisi Pengembangan dan Pelaksanaan Upaya Kesehatan Bersumber Daya Masyarakat (UKBM)	Jumlah Dokumen Hasil Bimbingan Teknis dan Supervisi Upaya Kesehatan Bersumber Daya Masyarakat (UKBM)				1 Dokumen	6,000,000	Kab. Konawe, Pondidaha, Semua Kelurahan	Dana Transfer Umum-Dana Alokasi Umum	Memperkuat Infrastruktur Untuk Mendukung Pengembangan Ekonomi Dan Pelayanan Dasar	3. MENINGKATKAN KUALITAS PELAYANAN PUBLIK YANG BERBASIS PEMANFAATAN TEKNOLOGI INFORMASI.	Puskesmas Pondidaha	1 Dokumen	6,000,000	DINAS KESEHATAN

**Penetapan Rencana Kerja Pemerintah Daerah (RKPD)
Kabupaten Konawe
Tahun 2023**

Kode	Urusan/ Bidang Urusan/ Program/ Kegiatan/ Sub Kegiatan	Indikator Program/ Kegiatan/ Sub Kegiatan	Target Akhir Periode RPJMD	Realisasi Capaian RKPD Tahun 2021	Prakiraan Capaian Target RKPD Tahun 2022	Capaian Kinerja dan Kerangka Pendanaan						Kelompok Sasaran	Prakiraan Maju Rencana Tahun 2024		Perangkat Daerah Penanggung Jawab					
						Target 2023	Pagu Indikatif	Lokasi	Sumber Dana	Prioritas			Target	Pagu Indikatif						
										Nasional	Daerah									
1						URUSAN PEMERINTAHAN WAJIB YANG BERKAITAN DENGAN PELAYANAN DASAR														
1	02						1,379,590,000						1,379,590,000							
1	02	02				PROGRAM PEMENUHAN UPAYA KESEHATAN PERORANGAN DAN UPAYA KESEHATAN MASYARAKAT	CAKUPAN PELAYANAN KESEHATAN DASAR	Faskes		Faskes	1 Faskes	1,379,590,000				1 Faskes	1,379,590,000			
1	02	02	2.02			Penyediaan Layanan Kesehatan untuk UKM dan UKP Rujukan Tingkat Daerah Kabupaten/Kota	Jumlah Fasilitas Pelayanan Kesehatan untuk UKM dan UKP	Faskes		Faskes	1 Faskes	1,379,590,000				1 Faskes	1,379,590,000			
1	02	02	2.02	01		Pengelolaan Pelayanan Kesehatan Ibu Hamil	Jumlah Ibu Hamil yang Mendapatkan Pelayanan Kesehatan Sesuai Standar				117 Orang	134,676,000	Kab. Konawe, Meluhu, Semua Kelurahan	Dana Transfer Khusus-Dana Alokasi Khusus Non Fisik	Memperkuat Infrastruktur Untuk Mendukung Pengembangan Ekonomi Dan Pelayanan Dasar	3. MENINGKATKAN KUALITAS PELAYANAN PUBLIK YANG BERBASIS PEMANFAATAN TEKNOLOGI INFORMASI.	Puskesmas Ahuhu	117 Orang	134,676,000	DINAS KESEHATAN
1	02	02	2.02	02		Pengelolaan Pelayanan Kesehatan Ibu Bersalin	Jumlah Ibu Bersalin yang Mendapatkan Pelayanan Kesehatan Sesuai Standar				112 Orang	11,310,000	Kab. Konawe, Meluhu, Semua Kelurahan	Dana Transfer Khusus-Dana Alokasi Khusus Non Fisik	Memperkuat Infrastruktur Untuk Mendukung Pengembangan Ekonomi Dan Pelayanan Dasar	3. MENINGKATKAN KUALITAS PELAYANAN PUBLIK YANG BERBASIS PEMANFAATAN TEKNOLOGI INFORMASI.	Puskesmas Ahuhu	112 Orang	11,310,000	DINAS KESEHATAN
1	02	02	2.02	03		Pengelolaan Pelayanan Kesehatan Bayi Baru Lahir	Jumlah Bayi Baru Lahir yang Mendapatkan Pelayanan Kesehatan Sesuai Standar				108 Orang	1,600,000	Kab. Konawe, Meluhu, Semua Kelurahan	Dana Transfer Khusus-Dana Alokasi Khusus Non Fisik	Memperkuat Infrastruktur Untuk Mendukung Pengembangan Ekonomi Dan Pelayanan Dasar	3. MENINGKATKAN KUALITAS PELAYANAN PUBLIK YANG BERBASIS PEMANFAATAN TEKNOLOGI INFORMASI.	Puskesmas Ahuhu	108 Orang	1,600,000	DINAS KESEHATAN
1	02	02	2.02	04		Pengelolaan Pelayanan Kesehatan Balita	Jumlah Balita yang Mendapatkan Pelayanan Kesehatan Sesuai Standar				523 Orang	81,412,000	Kab. Konawe, Meluhu, Semua Kelurahan	Dana Transfer Khusus-Dana Alokasi Khusus Non Fisik	Memperkuat Infrastruktur Untuk Mendukung Pengembangan Ekonomi Dan Pelayanan Dasar	3. MENINGKATKAN KUALITAS PELAYANAN PUBLIK YANG BERBASIS PEMANFAATAN TEKNOLOGI INFORMASI.	Puskesmas Ahuhu	523 Orang	81,412,000	DINAS KESEHATAN
1	02	02	2.02	05		Pengelolaan Pelayanan Kesehatan pada Usia Pendidikan Dasar	Jumlah Anak Usia Pendidikan Dasar yang Mendapatkan Pelayanan Kesehatan Sesuai Standar				885 Orang	138,840,000	Kab. Konawe, Meluhu, Semua Kelurahan	Dana Transfer Khusus-Dana Alokasi Khusus Non Fisik	Memperkuat Infrastruktur Untuk Mendukung Pengembangan Ekonomi Dan Pelayanan Dasar	3. MENINGKATKAN KUALITAS PELAYANAN PUBLIK YANG BERBASIS PEMANFAATAN TEKNOLOGI INFORMASI.	Puskesmas Ahuhu	885 Orang	138,840,000	DINAS KESEHATAN
1	02	02	2.02	06		Pengelolaan Pelayanan Kesehatan pada Usia Produktif	Jumlah Penduduk Usia Produktif yang Mendapatkan Pelayanan Kesehatan Sesuai Standar				3497 Orang	21,120,000	Kab. Konawe, Meluhu, Semua Kelurahan	Dana Transfer Khusus-Dana Alokasi Khusus Non Fisik	Memperkuat Infrastruktur Untuk Mendukung Pengembangan Ekonomi Dan Pelayanan Dasar	3. MENINGKATKAN KUALITAS PELAYANAN PUBLIK YANG BERBASIS PEMANFAATAN TEKNOLOGI INFORMASI.	Puskesmas Ahuhu	3497 Orang	21,120,000	DINAS KESEHATAN

**Penetapan Rencana Kerja Pemerintah Daerah (RKPD)
Kabupaten Konawe
Tahun 2023**

Kode	Urusan/ Bidang Urusan/ Program/ Kegiatan/ Sub Kegiatan	Indikator Program/ Kegiatan/ Sub Kegiatan	Target Akhir Periode RPJMD	Realisasi Capaian RKPD Tahun 2021	Prakiraan Capaian Target RKPD Tahun 2022	Capaian Kinerja dan Kerangka Pendanaan						Kelompok Sasaran	Prakiraan Maju Rencana Tahun 2024		Perangkat Daerah Penanggung Jawab
						Target 2023	Pagu Indikatif	Lokasi	Sumber Dana	Prioritas			Target	Pagu Indikatif	
										Nasional	Daerah				
1.02.02.2.02.07	Pengelolaan Pelayanan Kesehatan pada Usia Lanjut	Jumlah Penduduk Usia Lanjut yang Mendapatkan Pelayanan Kesehatan Sesuai Standar				445 Orang	22,240,000	Kab. Konawe, Meluhu, Semua Kelurahan	Dana Transfer Khusus-Dana Alokasi Khusus Non Fisik	Memperkuat Infrastruktur Untuk Mendukung Pengembangan Ekonomi Dan Pelayanan Dasar	3. MENINGKATKAN KUALITAS PELAYANAN PUBLIK YANG BERBASIS PEMANFAATAN TEKNOLOGI INFORMASI.	Puskesmas Ahuhu	445 Orang	22,240,000	DINAS KESEHATAN
1.02.02.2.02.08	Pengelolaan Pelayanan Kesehatan Penderita Hipertensi	Jumlah Penderita Hipertensi yang Mendapatkan Pelayanan Kesehatan Sesuai Standar				1301 Orang	9,600,000	Kab. Konawe, Meluhu, Semua Kelurahan	Dana Transfer Khusus-Dana Alokasi Khusus Non Fisik	Memperkuat Infrastruktur Untuk Mendukung Pengembangan Ekonomi Dan Pelayanan Dasar	3. MENINGKATKAN KUALITAS PELAYANAN PUBLIK YANG BERBASIS PEMANFAATAN TEKNOLOGI INFORMASI.	Puskesmas Ahuhu	1301 Orang	9,600,000	DINAS KESEHATAN
1.02.02.2.02.09	Pengelolaan Pelayanan Kesehatan Penderita Diabetes Melitus	Jumlah Penderita Diabetes Melitus yang Mendapatkan Pelayanan Kesehatan Sesuai Standar				71 Orang	9,600,000	Kab. Konawe, Meluhu, Semua Kelurahan	Dana Transfer Khusus-Dana Alokasi Khusus Non Fisik	Memperkuat Infrastruktur Untuk Mendukung Pengembangan Ekonomi Dan Pelayanan Dasar	3. MENINGKATKAN KUALITAS PELAYANAN PUBLIK YANG BERBASIS PEMANFAATAN TEKNOLOGI INFORMASI.	Puskesmas Ahuhu	71 Orang	9,600,000	DINAS KESEHATAN
1.02.02.2.02.10	Pengelolaan Pelayanan Kesehatan Orang dengan Gangguan Jiwa Berat	Jumlah Orang yang Mendapatkan Pelayanan Kesehatan Orang dengan Gangguan Jiwa Berat Sesuai Standar				7 Orang	800,000	Kab. Konawe, Meluhu, Semua Kelurahan	Dana Transfer Khusus-Dana Alokasi Khusus Non Fisik	Memperkuat Infrastruktur Untuk Mendukung Pengembangan Ekonomi Dan Pelayanan Dasar	3. MENINGKATKAN KUALITAS PELAYANAN PUBLIK YANG BERBASIS PEMANFAATAN TEKNOLOGI INFORMASI.	Puskesmas Ahuhu	7 Orang	800,000	DINAS KESEHATAN
1.02.02.2.02.11	Pengelolaan Pelayanan Kesehatan Orang Terduga Tuberkulosis	Jumlah Orang Terduga Menderita Tuberkulosis yang Mendapatkan Pelayanan Sesuai Standar				17 Orang	20,800,000	Kab. Konawe, Meluhu, Semua Kelurahan	Dana Transfer Khusus-Dana Alokasi Khusus Non Fisik	Memperkuat Infrastruktur Untuk Mendukung Pengembangan Ekonomi Dan Pelayanan Dasar	3. MENINGKATKAN KUALITAS PELAYANAN PUBLIK YANG BERBASIS PEMANFAATAN TEKNOLOGI INFORMASI.	Puskesmas Ahuhu	17 Orang	20,800,000	DINAS KESEHATAN
1.02.02.2.02.12	Pengelolaan Pelayanan Kesehatan Orang dengan Risiko Terinfeksi HIV	Jumlah Orang Terduga Menderita HIV yang Mendapatkan Pelayanan Sesuai Standar				117 Orang	9,600,000	Kab. Konawe, Meluhu, Semua Kelurahan	Dana Transfer Khusus-Dana Alokasi Khusus Non Fisik	Memperkuat Infrastruktur Untuk Mendukung Pengembangan Ekonomi Dan Pelayanan Dasar	3. MENINGKATKAN KUALITAS PELAYANAN PUBLIK YANG BERBASIS PEMANFAATAN TEKNOLOGI INFORMASI.	Puskesmas Ahuhu	117 Orang	9,600,000	DINAS KESEHATAN
1.02.02.2.02.13	Pengelolaan Pelayanan Kesehatan bagi Penduduk pada Kondisi Kejadian Luar Biasa (KLB)	Jumlah Dokumen Hasil Pengelolaan Pelayanan Kesehatan bagi Penduduk pada Kondisi Kejadian Luar Biasa (KLB) Sesuai Standar				1 Dokumen	110,784,000	Kab. Konawe, Meluhu, Semua Kelurahan	Dana Transfer Umum-Dana Alokasi Umum	Memperkuat Infrastruktur Untuk Mendukung Pengembangan Ekonomi Dan Pelayanan Dasar	3. MENINGKATKAN KUALITAS PELAYANAN PUBLIK YANG BERBASIS PEMANFAATAN TEKNOLOGI INFORMASI.	Puskesmas Ahuhu	1 Dokumen	110,784,000	DINAS KESEHATAN
1.02.02.2.02.15	Pengelolaan Pelayanan Kesehatan Gizi Masyarakat	Jumlah Dokumen Hasil Pengelolaan Pelayanan Kesehatan Gizi Masyarakat				1 Dokumen	31,370,000	Kab. Konawe, Meluhu, Semua Kelurahan	Dana Transfer Umum-Dana Alokasi Umum	Memperkuat Infrastruktur Untuk Mendukung Pengembangan Ekonomi Dan Pelayanan Dasar	3. MENINGKATKAN KUALITAS PELAYANAN PUBLIK YANG BERBASIS PEMANFAATAN TEKNOLOGI INFORMASI.	Puskesmas Ahuhu	1 Dokumen	31,370,000	DINAS KESEHATAN

**Penetapan Rencana Kerja Pemerintah Daerah (RKPD)
Kabupaten Konawe
Tahun 2023**

Kode	Urusan/ Bidang Urusan/ Program/ Kegiatan/ Sub Kegiatan	Indikator Program/ Kegiatan/ Sub Kegiatan	Target Akhir Periode RPJMD	Realisasi Capaian RKPD Tahun 2021	Prakiraan Capaian Target RKPD Tahun 2022	Capaian Kinerja dan Kerangka Pendanaan						Kelompok Sasaran	Prakiraan Maju Rencana Tahun 2024		Perangkat Daerah Penanggung Jawab
						Target 2023	Pagu Indikatif	Lokasi	Sumber Dana	Prioritas			Target	Pagu Indikatif	
										Nasional	Daerah				
1.02.02.2.02.16	Pengelolaan Pelayanan Kesehatan Kerja dan Olahraga	Jumlah Dokumen Hasil Pengelolaan Pelayanan Kesehatan Kerja dan Olahraga				1 Dokumen	34,440,000	Kab. Konawe, Meluhu, Semua Kelurahan	Dana Transfer Umum-Dana Alokasi Umum	Memperkuat Infrastruktur Untuk Mendukung Pengembangan Ekonomi Dan Pelayanan Dasar	3. MENINGKATKAN KUALITAS PELAYANAN PUBLIK YANG BERBASIS PEMANFAATAN TEKNOLOGI INFORMASI.	Puskesmas Ahuhu	1 Dokumen	34,440,000	DINAS KESEHATAN
1.02.02.2.02.17	Pengelolaan Pelayanan Kesehatan Lingkungan	Jumlah Dokumen Hasil Pengelolaan Pelayanan Kesehatan Lingkungan				1 Dokumen	27,940,000	Kab. Konawe, Meluhu, Semua Kelurahan	Dana Transfer Umum-Dana Alokasi Umum	Memperkuat Infrastruktur Untuk Mendukung Pengembangan Ekonomi Dan Pelayanan Dasar	3. MENINGKATKAN KUALITAS PELAYANAN PUBLIK YANG BERBASIS PEMANFAATAN TEKNOLOGI INFORMASI.	Puskesmas Ahuhu	1 Dokumen	27,940,000	DINAS KESEHATAN
1.02.02.2.02.18	Pengelolaan Pelayanan Promosi Kesehatan	Jumlah Dokumen Hasil Pengelolaan Pelayanan Promosi Kesehatan				1 Dokumen	81,950,000	Kab. Konawe, Meluhu, Semua Kelurahan	Dana Transfer Umum-Dana Alokasi Umum	Memperkuat Infrastruktur Untuk Mendukung Pengembangan Ekonomi Dan Pelayanan Dasar	3. MENINGKATKAN KUALITAS PELAYANAN PUBLIK YANG BERBASIS PEMANFAATAN TEKNOLOGI INFORMASI.	Puskesmas Ahuhu	1 Dokumen	81,950,000	DINAS KESEHATAN
1.02.02.2.02.20	Pengelolaan Surveilans Kesehatan	Jumlah Dokumen Hasil Pengelolaan Surveilans Kesehatan				1 Dokumen	21,040,000	Kab. Konawe, Meluhu, Semua Kelurahan	Dana Transfer Umum-Dana Alokasi Umum	Memperkuat Infrastruktur Untuk Mendukung Pengembangan Ekonomi Dan Pelayanan Dasar	3. MENINGKATKAN KUALITAS PELAYANAN PUBLIK YANG BERBASIS PEMANFAATAN TEKNOLOGI INFORMASI.	Puskesmas Ahuhu	1 Dokumen	21,040,000	DINAS KESEHATAN
1.02.02.2.02.22	Pengelolaan Pelayanan Kesehatan Jiwa dan NAPZA	Jumlah Penyalahguna NAPZA yang Mendapatkan Pelayanan Kesehatan				7 Orang	4,000,000	Kab. Konawe, Meluhu, Semua Kelurahan	Dana Transfer Khusus-Dana Alokasi Khusus Non Fisik	Memperkuat Infrastruktur Untuk Mendukung Pengembangan Ekonomi Dan Pelayanan Dasar	3. MENINGKATKAN KUALITAS PELAYANAN PUBLIK YANG BERBASIS PEMANFAATAN TEKNOLOGI INFORMASI.	Puskesmas Ahuhu	7 Orang	4,000,000	DINAS KESEHATAN
1.02.02.2.02.25	Pelayanan Kesehatan Penyakit Menular dan Tidak Menular	Jumlah Dokumen Hasil Pelayanan Kesehatan Penyakit Menular dan Tidak Menular				1 Dokumen	176,276,000	Kab. Konawe, Meluhu, Semua Kelurahan	Dana Transfer Umum-Dana Alokasi Umum	Memperkuat Infrastruktur Untuk Mendukung Pengembangan Ekonomi Dan Pelayanan Dasar	3. MENINGKATKAN KUALITAS PELAYANAN PUBLIK YANG BERBASIS PEMANFAATAN TEKNOLOGI INFORMASI.	Puskesmas Ahuhu	1 Dokumen	176,276,000	DINAS KESEHATAN
1.02.02.2.02.26	Pengelolaan Jaminan Kesehatan Masyarakat	Jumlah Dokumen Hasil Pengelolaan Jaminan Kesehatan Masyarakat				1 Dokumen	300,000,000	Semua Kab/Kota, Semua Kecamatan, Semua Kelurahan	Pendapatan Dana Kapitasi JKN pada FKTP		3. MENINGKATKAN KUALITAS PELAYANAN PUBLIK YANG BERBASIS PEMANFAATAN TEKNOLOGI INFORMASI.	Puskesmas Ahuhu	1 Dokumen	300,000,000	DINAS KESEHATAN
1.02.02.2.02.33	Operasional Pelayanan Puskesmas	Jumlah Dokumen Operasional Pelayanan Puskesmas				1 Dokumen	55,680,000	Kab. Konawe, Meluhu, Semua Kelurahan	Dana Transfer Umum-Dana Alokasi Umum	Memperkuat Infrastruktur Untuk Mendukung Pengembangan Ekonomi Dan Pelayanan Dasar	3. MENINGKATKAN KUALITAS PELAYANAN PUBLIK YANG BERBASIS PEMANFAATAN TEKNOLOGI INFORMASI.	Puskesmas Ahuhu	1 Dokumen	55,680,000	DINAS KESEHATAN

**Penetapan Rencana Kerja Pemerintah Daerah (RKPD)
Kabupaten Konawe
Tahun 2023**

Kode	Urusan/ Bidang Urusan/ Program/ Kegiatan/ Sub Kegiatan	Indikator Program/ Kegiatan/ Sub Kegiatan	Target Akhir Periode RPJMD	Realisasi Capaian RKPD Tahun 2021	Prakiraan Capaian Target RKPD Tahun 2022	Capaian Kinerja dan Kerangka Pendanaan						Kelompok Sasaran	Prakiraan Maju Rencana Tahun 2024		Perangkat Daerah Penanggung Jawab	
						Target 2023	Pagu Indikatif	Lokasi	Sumber Dana	Prioritas			Target	Pagu Indikatif		
										Nasional	Daerah					
1.02.02.2.02.36	Investigasi Awal Kejadian Tidak Diharapkan (Kejadian Ikutan Pasca Imunisasi dan Pemberian Obat Massal)	Jumlah Laporan Hasil Investigasi Awal Kejadian Tidak Diharapkan (Kejadian Ikutan Pasca Imunisasi dan Pemberian Obat Massal)				1 Laporan	11,200,000	Kab. Konawe, Meluhu, Semua Kelurahan	Dana Transfer Umum-Dana Alokasi Umum	Memperkuat Infrastruktur Untuk Mendukung Pengembangan Ekonomi Dan Pelayanan Dasar	3. MENINGKATKAN KUALITAS PELAYANAN PUBLIK YANG BERBASIS PEMANFAATAN TEKNOLOGI INFORMASI.	Puskesmas Ahuhu	1 Laporan	11,200,000	DINAS KESEHATAN	
1.02.02.2.02.39	Pengelolaan Pelayanan Kesehatan Dasar Melalui Pendekatan Keluarga	Jumlah Keluarga Yang Sudah Dikunjungi dan Diintervensi Masalah kesehatannya Oleh Tenaga Kesehatan Puskesmas				3068 Keluarga	63,312,000	Kab. Konawe, Meluhu, Semua Kelurahan	Dana Transfer Khusus-Dana Alokasi Khusus Non Fisik	Memperkuat Infrastruktur Untuk Mendukung Pengembangan Ekonomi Dan Pelayanan Dasar	3. MENINGKATKAN KUALITAS PELAYANAN PUBLIK YANG BERBASIS PEMANFAATAN TEKNOLOGI INFORMASI.	Puskesmas Ahuhu	3068 Keluarga	63,312,000	DINAS KESEHATAN	
1	URUSAN PEMERINTAHAN WAJIB YANG BERKAITAN DENGAN PELAYANAN DASAR															
1.02	URUSAN PEMERINTAHAN BIDANG KESEHATAN						1,517,121,500							1,517,121,500		
1.02.02	PROGRAM PEMENUHAN UPAYA KESEHATAN PERORANGAN DAN UPAYA KESEHATAN MASYARAKAT	CAKUPAN PELAYANAN KESEHATAN DASAR	Faskes		Faskes	1 Faskes	1,517,121,500							1 Faskes	1,517,121,500	
1.02.02.2.02	Penyediaan Layanan Kesehatan untuk UKM dan UKP Rujukan Tingkat Daerah Kabupaten/Kota	Jumlah Fasilitas Pelayanan Kesehatan untuk UKM dan UKP	Faskes		Faskes	1 Faskes	1,517,121,500							1 Faskes	1,517,121,500	
1.02.02.2.02.01	Pengelolaan Pelayanan Kesehatan Ibu Hamil	Jumlah Ibu Hamil yang Mendapatkan Pelayanan Kesehatan Sesuai Standar				217 Orang	56,475,000	Kab. Konawe, Wonggeduku, Semua Kelurahan	Dana Transfer Khusus-Dana Alokasi Khusus Non Fisik	Memperkuat Infrastruktur Untuk Mendukung Pengembangan Ekonomi Dan Pelayanan Dasar	3. MENINGKATKAN KUALITAS PELAYANAN PUBLIK YANG BERBASIS PEMANFAATAN TEKNOLOGI INFORMASI.	Puskesmas Wonggeduku	217 Orang	56,475,000	DINAS KESEHATAN	
1.02.02.2.02.02	Pengelolaan Pelayanan Kesehatan Ibu Bersalin	Jumlah Ibu Bersalin yang Mendapatkan Pelayanan Kesehatan Sesuai Standar				207 Orang	37,400,000	Kab. Konawe, Wonggeduku, Semua Kelurahan	Dana Transfer Khusus-Dana Alokasi Khusus Non Fisik	Memperkuat Infrastruktur Untuk Mendukung Pengembangan Ekonomi Dan Pelayanan Dasar	3. MENINGKATKAN KUALITAS PELAYANAN PUBLIK YANG BERBASIS PEMANFAATAN TEKNOLOGI INFORMASI.	Puskesmas Wonggeduku	207 Orang	37,400,000	DINAS KESEHATAN	
1.02.02.2.02.03	Pengelolaan Pelayanan Kesehatan Bayi Baru Lahir	Jumlah Bayi Baru Lahir yang Mendapatkan Pelayanan Kesehatan Sesuai Standar				200 Orang	24,455,000	Kab. Konawe, Wonggeduku, Semua Kelurahan	Dana Transfer Khusus-Dana Alokasi Khusus Non Fisik	Memperkuat Infrastruktur Untuk Mendukung Pengembangan Ekonomi Dan Pelayanan Dasar	3. MENINGKATKAN KUALITAS PELAYANAN PUBLIK YANG BERBASIS PEMANFAATAN TEKNOLOGI INFORMASI.	Puskesmas Wonggeduku	200 Orang	24,455,000	DINAS KESEHATAN	
1.02.02.2.02.04	Pengelolaan Pelayanan Kesehatan Balita	Jumlah Balita yang Mendapatkan Pelayanan Kesehatan Sesuai Standar				972 Orang	36,300,000	Kab. Konawe, Wonggeduku, Semua Kelurahan	Dana Transfer Khusus-Dana Alokasi Khusus Non Fisik	Memperkuat Infrastruktur Untuk Mendukung Pengembangan Ekonomi Dan Pelayanan Dasar	3. MENINGKATKAN KUALITAS PELAYANAN PUBLIK YANG BERBASIS PEMANFAATAN TEKNOLOGI INFORMASI.	Puskesmas Wonggeduku	972 Orang	36,300,000	DINAS KESEHATAN	

**Penetapan Rencana Kerja Pemerintah Daerah (RKPD)
Kabupaten Konawe
Tahun 2023**

Kode	Urusan/ Bidang Urusan/ Program/ Kegiatan/ Sub Kegiatan	Indikator Program/ Kegiatan/ Sub Kegiatan	Target Akhir Periode RPJMD	Realisasi Capaian RKPD Tahun 2021	Prakiraan Capaian Target RKPD Tahun 2022	Capaian Kinerja dan Kerangka Pendanaan						Kelompok Sasaran	Prakiraan Maju Rencana Tahun 2024		Perangkat Daerah Penanggung Jawab
						Target 2023	Pagu Indikatif	Lokasi	Sumber Dana	Prioritas			Target	Pagu Indikatif	
										Nasional	Daerah				
1.02.02.2.02.05	Pengelolaan Pelayanan Kesehatan pada Usia Pendidikan Dasar	Jumlah Anak Usia Pendidikan Dasar yang Mendapatkan Pelayanan Kesehatan Sesuai Standar				1643 Orang	100,580,000	Kab. Konawe, Wonggeduku, Semua Kelurahan	Dana Transfer Khusus-Dana Alokasi Khusus Non Fisik	Memperkuat Infrastruktur Untuk Mendukung Pengembangan Ekonomi Dan Pelayanan Dasar	3. MENINGKATKAN KUALITAS PELAYANAN PUBLIK YANG BERBASIS PEMANFAATAN TEKNOLOGI INFORMASI.	Puskesmas Wonggeduku	1643 Orang	100,580,000	DINAS KESEHATAN
1.02.02.2.02.06	Pengelolaan Pelayanan Kesehatan pada Usia Produktif	Jumlah Penduduk Usia Produktif yang Mendapatkan Pelayanan Kesehatan Sesuai Standar				6431 Orang	4,480,000	Kab. Konawe, Wonggeduku, Semua Kelurahan	Dana Transfer Khusus-Dana Alokasi Khusus Non Fisik	Memperkuat Infrastruktur Untuk Mendukung Pengembangan Ekonomi Dan Pelayanan Dasar	3. MENINGKATKAN KUALITAS PELAYANAN PUBLIK YANG BERBASIS PEMANFAATAN TEKNOLOGI INFORMASI.	Puskesmas Wonggeduku	6431 Orang	4,480,000	DINAS KESEHATAN
1.02.02.2.02.08	Pengelolaan Pelayanan Kesehatan Penderita Hipertensi	Jumlah Penderita Hipertensi yang Mendapatkan Pelayanan Kesehatan Sesuai Standar				2415 Orang	26,400,000	Kab. Konawe, Wonggeduku, Semua Kelurahan	Dana Transfer Khusus-Dana Alokasi Khusus Non Fisik	Memperkuat Infrastruktur Untuk Mendukung Pengembangan Ekonomi Dan Pelayanan Dasar	3. MENINGKATKAN KUALITAS PELAYANAN PUBLIK YANG BERBASIS PEMANFAATAN TEKNOLOGI INFORMASI.	Puskesmas Wonggeduku	2415 Orang	26,400,000	DINAS KESEHATAN
1.02.02.2.02.09	Pengelolaan Pelayanan Kesehatan Penderita Diabetes Melitus	Jumlah Penderita Diabetes Melitus yang Mendapatkan Pelayanan Kesehatan Sesuai Standar				130 Orang	30,800,000	Kab. Konawe, Wonggeduku, Semua Kelurahan	Dana Transfer Khusus-Dana Alokasi Khusus Non Fisik	Memperkuat Infrastruktur Untuk Mendukung Pengembangan Ekonomi Dan Pelayanan Dasar	3. MENINGKATKAN KUALITAS PELAYANAN PUBLIK YANG BERBASIS PEMANFAATAN TEKNOLOGI INFORMASI.	Puskesmas Wonggeduku	130 Orang	30,800,000	DINAS KESEHATAN
1.02.02.2.02.10	Pengelolaan Pelayanan Kesehatan Orang dengan Gangguan Jiwa Berat	Jumlah Orang yang Mendapatkan Pelayanan Kesehatan Orang dengan Gangguan Jiwa Berat Sesuai Standar				13 Orang	8,800,000	Kab. Konawe, Wonggeduku, Semua Kelurahan	Dana Transfer Khusus-Dana Alokasi Khusus Non Fisik	Memperkuat Infrastruktur Untuk Mendukung Pengembangan Ekonomi Dan Pelayanan Dasar	3. MENINGKATKAN KUALITAS PELAYANAN PUBLIK YANG BERBASIS PEMANFAATAN TEKNOLOGI INFORMASI.	Puskesmas Wonggeduku	13 Orang	8,800,000	DINAS KESEHATAN
1.02.02.2.02.11	Pengelolaan Pelayanan Kesehatan Orang Terduga Tuberkulosis	Jumlah Orang Terduga Menderita Tuberkulosis yang Mendapatkan Pelayanan Sesuai Standar				31 Orang	30,800,000	Kab. Konawe, Wonggeduku, Semua Kelurahan	Dana Transfer Khusus-Dana Alokasi Khusus Non Fisik	Memperkuat Infrastruktur Untuk Mendukung Pengembangan Ekonomi Dan Pelayanan Dasar	3. MENINGKATKAN KUALITAS PELAYANAN PUBLIK YANG BERBASIS PEMANFAATAN TEKNOLOGI INFORMASI.	Puskesmas Wonggeduku	31 Orang	30,800,000	DINAS KESEHATAN
1.02.02.2.02.12	Pengelolaan Pelayanan Kesehatan Orang dengan Risiko Terinfeksi HIV	Jumlah Orang Terduga Menderita HIV yang Mendapatkan Pelayanan Sesuai Standar				216 Orang	13,200,000	Kab. Konawe, Wonggeduku, Semua Kelurahan	Dana Transfer Khusus-Dana Alokasi Khusus Non Fisik	Memperkuat Infrastruktur Untuk Mendukung Pengembangan Ekonomi Dan Pelayanan Dasar	3. MENINGKATKAN KUALITAS PELAYANAN PUBLIK YANG BERBASIS PEMANFAATAN TEKNOLOGI INFORMASI.	Puskesmas Wonggeduku	216 Orang	13,200,000	DINAS KESEHATAN
1.02.02.2.02.13	Pengelolaan Pelayanan Kesehatan bagi Penduduk pada Kondisi Kejadian Luar Biasa (KLB)	Jumlah Dokumen Hasil Pengelolaan Pelayanan Kesehatan bagi Penduduk pada Kondisi Kejadian Luar Biasa (KLB) Sesuai Standar				1 Dokumen	104,000,000	Kab. Konawe, Wonggeduku, Semua Kelurahan	Dana Transfer Khusus-Dana Alokasi Khusus Non Fisik	Memperkuat Infrastruktur Untuk Mendukung Pengembangan Ekonomi Dan Pelayanan Dasar	3. MENINGKATKAN KUALITAS PELAYANAN PUBLIK YANG BERBASIS PEMANFAATAN TEKNOLOGI INFORMASI.	Puskesmas Wonggeduku	1 Dokumen	104,000,000	DINAS KESEHATAN

**Penetapan Rencana Kerja Pemerintah Daerah (RKPD)
Kabupaten Konawe
Tahun 2023**

Kode	Urusan/ Bidang Urusan/ Program/ Kegiatan/ Sub Kegiatan	Indikator Program/ Kegiatan/ Sub Kegiatan	Target Akhir Periode RPJMD	Realisasi Capaian RKPD Tahun 2021	Prakiraan Capaian Target RKPD Tahun 2022	Capaian Kinerja dan Kerangka Pendanaan						Kelompok Sasaran	Prakiraan Maju Rencana Tahun 2024		Perangkat Daerah Penanggung Jawab
						Target 2023	Pagu Indikatif	Lokasi	Sumber Dana	Prioritas			Target	Pagu Indikatif	
										Nasional	Daerah				
1.02.02.2.02.15	Pengelolaan Pelayanan Kesehatan Gizi Masyarakat	Jumlah Dokumen Hasil Pengelolaan Pelayanan Kesehatan Gizi Masyarakat				1 Dokumen	46,150,000	Kab. Konawe, Wonggeduku, Semua Kelurahan	Dana Transfer Khusus-Dana Alokasi Khusus Non Fisik	Memperkuat Infrastruktur Untuk Mendukung Pengembangan Ekonomi Dan Pelayanan Dasar	3. MENINGKATKAN KUALITAS PELAYANAN PUBLIK YANG BERBASIS PEMANFAATAN TEKNOLOGI INFORMASI.	Puskesmas Wonggeduku	1 Dokumen	46,150,000	DINAS KESEHATAN
1.02.02.2.02.16	Pengelolaan Pelayanan Kesehatan Kerja dan Olahraga	Jumlah Dokumen Hasil Pengelolaan Pelayanan Kesehatan Kerja dan Olahraga				1 Dokumen	16,520,000	Kab. Konawe, Wonggeduku, Semua Kelurahan	Dana Transfer Khusus-Dana Alokasi Khusus Non Fisik	Memperkuat Infrastruktur Untuk Mendukung Pengembangan Ekonomi Dan Pelayanan Dasar	3. MENINGKATKAN KUALITAS PELAYANAN PUBLIK YANG BERBASIS PEMANFAATAN TEKNOLOGI INFORMASI.	Puskesmas Wonggeduku	1 Dokumen	16,520,000	DINAS KESEHATAN
1.02.02.2.02.17	Pengelolaan Pelayanan Kesehatan Lingkungan	Jumlah Dokumen Hasil Pengelolaan Pelayanan Kesehatan Lingkungan				1 Dokumen	42,900,000	Kab. Konawe, Wonggeduku, Semua Kelurahan	Dana Transfer Khusus-Dana Alokasi Khusus Non Fisik	Memperkuat Infrastruktur Untuk Mendukung Pengembangan Ekonomi Dan Pelayanan Dasar	3. MENINGKATKAN KUALITAS PELAYANAN PUBLIK YANG BERBASIS PEMANFAATAN TEKNOLOGI INFORMASI.	Puskesmas Wonggeduku	1 Dokumen	42,900,000	DINAS KESEHATAN
1.02.02.2.02.18	Pengelolaan Pelayanan Promosi Kesehatan	Jumlah Dokumen Hasil Pengelolaan Pelayanan Promosi Kesehatan				1 Dokumen	78,800,000	Kab. Konawe, Wonggeduku, Semua Kelurahan	Dana Transfer Khusus-Dana Alokasi Khusus Non Fisik	Memperkuat Infrastruktur Untuk Mendukung Pengembangan Ekonomi Dan Pelayanan Dasar	3. MENINGKATKAN KUALITAS PELAYANAN PUBLIK YANG BERBASIS PEMANFAATAN TEKNOLOGI INFORMASI.	Puskesmas Wonggeduku	1 Dokumen	78,800,000	DINAS KESEHATAN
1.02.02.2.02.20	Pengelolaan Surveilans Kesehatan	Jumlah Dokumen Hasil Pengelolaan Surveilans Kesehatan				1 Dokumen	8,800,000	Kab. Konawe, Wonggeduku, Semua Kelurahan	Dana Transfer Khusus-Dana Alokasi Khusus Non Fisik	Memperkuat Infrastruktur Untuk Mendukung Pengembangan Ekonomi Dan Pelayanan Dasar	3. MENINGKATKAN KUALITAS PELAYANAN PUBLIK YANG BERBASIS PEMANFAATAN TEKNOLOGI INFORMASI.	Puskesmas Wonggeduku	1 Dokumen	8,800,000	DINAS KESEHATAN
1.02.02.2.02.21	Pengelolaan Pelayanan Kesehatan Orang dengan Masalah Kesehatan Jiwa (ODMK)	Jumlah Orang dengan Masalah Kejiwaan (ODMK) yang Mendapatkan Pelayanan Kesehatan				13 Orang	2,200,000	Kab. Konawe, Wonggeduku, Semua Kelurahan	Dana Transfer Khusus-Dana Alokasi Khusus Non Fisik	Memperkuat Infrastruktur Untuk Mendukung Pengembangan Ekonomi Dan Pelayanan Dasar	3. MENINGKATKAN KUALITAS PELAYANAN PUBLIK YANG BERBASIS PEMANFAATAN TEKNOLOGI INFORMASI.	Puskesmas Wonggeduku	13 Orang	2,200,000	DINAS KESEHATAN
1.02.02.2.02.22	Pengelolaan Pelayanan Kesehatan Jiwa dan NAPZA	Jumlah Penyalahguna NAPZA yang Mendapatkan Pelayanan Kesehatan				6431 Orang	6,600,000	Kab. Konawe, Wonggeduku, Semua Kelurahan	Dana Transfer Khusus-Dana Alokasi Khusus Non Fisik	Memperkuat Infrastruktur Untuk Mendukung Pengembangan Ekonomi Dan Pelayanan Dasar	3. MENINGKATKAN KUALITAS PELAYANAN PUBLIK YANG BERBASIS PEMANFAATAN TEKNOLOGI INFORMASI.	Puskesmas Wonggeduku	6431 Orang	6,600,000	DINAS KESEHATAN
1.02.02.2.02.25	Pelayanan Kesehatan Penyakit Menular dan Tidak Menular	Jumlah Dokumen Hasil Pelayanan Kesehatan Penyakit Menular dan Tidak Menular				1 Dokumen	216,220,000	Kab. Konawe, Wonggeduku, Semua Kelurahan	Dana Transfer Khusus-Dana Alokasi Khusus Non Fisik	Memperkuat Infrastruktur Untuk Mendukung Pengembangan Ekonomi Dan Pelayanan Dasar	3. MENINGKATKAN KUALITAS PELAYANAN PUBLIK YANG BERBASIS PEMANFAATAN TEKNOLOGI INFORMASI.	Puskesmas Wonggeduku	1 Dokumen	216,220,000	DINAS KESEHATAN

**Penetapan Rencana Kerja Pemerintah Daerah (RKPD)
Kabupaten Konawe
Tahun 2023**

Kode	Urusan/ Bidang Urusan/ Program/ Kegiatan/ Sub Kegiatan	Indikator Program/ Kegiatan/ Sub Kegiatan	Target Akhir Periode RPJMD	Realisasi Capaian RKPD Tahun 2021	Prakiraan Capaian Target RKPD Tahun 2022	Capaian Kinerja dan Kerangka Pendanaan						Kelompok Sasaran	Prakiraan Maju Rencana Tahun 2024		Perangkat Daerah Penanggung Jawab	
						Target 2023	Pagu Indikatif	Lokasi	Sumber Dana	Prioritas			Target	Pagu Indikatif		
										Nasional	Daerah					
1 02 02 2.02 26	Pengelolaan Jaminan Kesehatan Masyarakat	Jumlah Dokumen Hasil Pengelolaan Jaminan Kesehatan Masyarakat				1 Dokumen	447,400,000	Kab. Konawe, Wonggeduku, Semua Kelurahan	Pendapatan Dana Kapitasi JKN pada FKTP	Memperkuat Infrastruktur Untuk Mendukung Pengembangan Ekonomi Dan Pelayanan Dasar	3. MENINGKATKAN KUALITAS PELAYANAN PUBLIK YANG BERBASIS PEMANFAATAN TEKNOLOGI INFORMASI.	Puskesmas Wonggeduku	1 Dokumen	447,400,000	DINAS KESEHATAN	
1 02 02 2.02 33	Operasional Pelayanan Puskesmas	Jumlah Dokumen Operasional Pelayanan Puskesmas				1 Dokumen	49,560,000	Kab. Konawe, Wonggeduku, Semua Kelurahan	Dana Transfer Khusus-Dana Alokasi Khusus Non Fisik	Memperkuat Infrastruktur Untuk Mendukung Pengembangan Ekonomi Dan Pelayanan Dasar	3. MENINGKATKAN KUALITAS PELAYANAN PUBLIK YANG BERBASIS PEMANFAATAN TEKNOLOGI INFORMASI.	Puskesmas Wonggeduku	1 Dokumen	49,560,000	DINAS KESEHATAN	
1 02 02 2.02 36	Investigasi Awal Kejadian Tidak Diharapkan (Kejadian Ikutan Pasca Imunisasi dan Pemberian Obat Massal)	Jumlah Laporan Hasil Investigasi Awal Kejadian Tidak Diharapkan (Kejadian Ikutan Pasca Imunisasi dan Pemberian Obat Massal)				1 Laporan	20,400,000	Kab. Konawe, Wonggeduku, Semua Kelurahan	Dana Transfer Khusus-Dana Alokasi Khusus Non Fisik	Memperkuat Infrastruktur Untuk Mendukung Pengembangan Ekonomi Dan Pelayanan Dasar	3. MENINGKATKAN KUALITAS PELAYANAN PUBLIK YANG BERBASIS PEMANFAATAN TEKNOLOGI INFORMASI.	Puskesmas Wonggeduku	1 Laporan	20,400,000	DINAS KESEHATAN	
1 02 02 2.02 39	Pengelolaan Pelayanan Kesehatan Dasar Melalui Pendekatan Keluarga	Jumlah Keluarga Yang Sudah Dikunjungi dan Diintervensi Masalah kesehatannya Oleh Tenaga Kesehatan Puskesmas				14171 Keluarga	107,881,500	Kab. Konawe, Wonggeduku, Semua Kelurahan	Dana Transfer Khusus-Dana Alokasi Khusus Non Fisik	Memperkuat Infrastruktur Untuk Mendukung Pengembangan Ekonomi Dan Pelayanan Dasar	3. MENINGKATKAN KUALITAS PELAYANAN PUBLIK YANG BERBASIS PEMANFAATAN TEKNOLOGI INFORMASI.	Puskesmas Wonggeduku	14171 Keluarga	107,881,500	DINAS KESEHATAN	
1	URUSAN PEMERINTAHAN WAJIB YANG BERKAITAN DENGAN PELAYANAN DASAR															
1 02	URUSAN PEMERINTAHAN BIDANG KESEHATAN						1,441,087,900							1,441,087,900		
1 02 02	PROGRAM PEMENUHAN UPAYA KESEHATAN PERORANGAN DAN UPAYA KESEHATAN MASYARAKAT	PROGRAM PEMENUHAN UPAYA KESEHATAN PERORANGAN DAN UPAYA KESEHATAN MASYARAKAT	Faskes		Faskes	1 Faskes	1,441,087,900							1 Faskes	1,441,087,900	
1 02 02 2.02	Penyediaan Layanan Kesehatan untuk UKM dan UKP Rujukan Tingkat Daerah Kabupaten/Kota	Jumlah Fasilitas Pelayanan Kesehatan untuk UKM dan UKP	Faskes		Faskes	1 Faskes	1,441,087,900							1 Faskes	1,441,087,900	
1 02 02 2.02 01	Pengelolaan Pelayanan Kesehatan Ibu Hamil	Jumlah Ibu Hamil yang Mendapatkan Pelayanan Kesehatan Sesuai Standar				165 Orang	70,190,000	Kab. Konawe, Semua Kecamatan, Semua Kelurahan	Dana Transfer Khusus-Dana Alokasi Khusus Non Fisik	Memperkuat Infrastruktur Untuk Mendukung Pengembangan Ekonomi Dan Pelayanan Dasar	3. MENINGKATKAN KUALITAS PELAYANAN PUBLIK YANG BERBASIS PEMANFAATAN TEKNOLOGI INFORMASI.	Puskesmas Besulutu	165 Orang	70,190,000	DINAS KESEHATAN	
1 02 02 2.02 02	Pengelolaan Pelayanan Kesehatan Ibu Bersalin	Jumlah Ibu Bersalin yang Mendapatkan Pelayanan Kesehatan Sesuai Standar				158 Orang	50,130,000	Kab. Konawe, Semua Kecamatan, Semua Kelurahan	Dana Transfer Khusus-Dana Alokasi Khusus Non Fisik	Memperkuat Infrastruktur Untuk Mendukung Pengembangan Ekonomi Dan Pelayanan Dasar	3. MENINGKATKAN KUALITAS PELAYANAN PUBLIK YANG BERBASIS PEMANFAATAN TEKNOLOGI INFORMASI.	Puskesmas Besulutu	158 Orang	50,130,000	DINAS KESEHATAN	

**Penetapan Rencana Kerja Pemerintah Daerah (RKPD)
Kabupaten Konawe
Tahun 2023**

Kode	Urusan/ Bidang Urusan/ Program/ Kegiatan/ Sub Kegiatan	Indikator Program/ Kegiatan/ Sub Kegiatan	Target Akhir Periode RPJMD	Realisasi Capaian RKPD Tahun 2021	Prakiraan Capaian Target RKPD Tahun 2022	Capaian Kinerja dan Kerangka Pendanaan						Kelompok Sasaran	Prakiraan Maju Rencana Tahun 2024		Perangkat Daerah Penanggung Jawab
						Target 2023	Pagu Indikatif	Lokasi	Sumber Dana	Prioritas			Target	Pagu Indikatif	
										Nasional	Daerah				
1.02.02.2.02.03	Pengelolaan Pelayanan Kesehatan Bayi Baru Lahir	Jumlah Bayi Baru Lahir yang Mendapatkan Pelayanan Kesehatan Sesuai Standar				152 Orang	19,530,000	Kab. Konawe, Besolutu, Semua Kelurahan	Dana Transfer Khusus-Dana Alokasi Khusus Non Fisik	Memperkuat Infrastruktur Untuk Mendukung Pengembangan Ekonomi Dan Pelayanan Dasar	3. MENINGKATKAN KUALITAS PELAYANAN PUBLIK YANG BERBASIS PEMANFAATAN TEKNOLOGI INFORMASI.	Puskesmas Besolutu	152 Orang	19,530,000	DINAS KESEHATAN
1.02.02.2.02.04	Pengelolaan Pelayanan Kesehatan Balita	Jumlah Balita yang Mendapatkan Pelayanan Kesehatan Sesuai Standar				740 Orang	70,530,000	Kab. Konawe, Besolutu, Semua Kelurahan	Dana Transfer Khusus-Dana Alokasi Khusus Non Fisik	Memperkuat Infrastruktur Untuk Mendukung Pengembangan Ekonomi Dan Pelayanan Dasar	3. MENINGKATKAN KUALITAS PELAYANAN PUBLIK YANG BERBASIS PEMANFAATAN TEKNOLOGI INFORMASI.	Puskesmas Besolutu	740 Orang	70,530,000	DINAS KESEHATAN
1.02.02.2.02.05	Pengelolaan Pelayanan Kesehatan pada Usia Pendidikan Dasar	Jumlah Anak Usia Pendidikan Dasar yang Mendapatkan Pelayanan Kesehatan Sesuai Standar				1252 Orang	23,760,000	Kab. Konawe, Besolutu, Semua Kelurahan	Dana Transfer Khusus-Dana Alokasi Khusus Non Fisik	Memperkuat Infrastruktur Untuk Mendukung Pengembangan Ekonomi Dan Pelayanan Dasar	3. MENINGKATKAN KUALITAS PELAYANAN PUBLIK YANG BERBASIS PEMANFAATAN TEKNOLOGI INFORMASI.	Puskesmas Besolutu	1252 Orang	23,760,000	DINAS KESEHATAN
1.02.02.2.02.06	Pengelolaan Pelayanan Kesehatan pada Usia Produktif	Jumlah Penduduk Usia Produktif yang Mendapatkan Pelayanan Kesehatan Sesuai Standar				4944 Orang	40,800,000	Kab. Konawe, Besolutu, Semua Kelurahan	Dana Transfer Khusus-Dana Alokasi Khusus Non Fisik	Memperkuat Infrastruktur Untuk Mendukung Pengembangan Ekonomi Dan Pelayanan Dasar	3. MENINGKATKAN KUALITAS PELAYANAN PUBLIK YANG BERBASIS PEMANFAATAN TEKNOLOGI INFORMASI.	Puskesmas Besolutu	4944 Orang	40,800,000	DINAS KESEHATAN
1.02.02.2.02.07	Pengelolaan Pelayanan Kesehatan pada Usia Lanjut	Jumlah Penduduk Usia Lanjut yang Mendapatkan Pelayanan Kesehatan Sesuai Standar				628 Orang	34,728,000	Kab. Konawe, Besolutu, Semua Kelurahan	Dana Transfer Khusus-Dana Alokasi Khusus Non Fisik	Memperkuat Infrastruktur Untuk Mendukung Pengembangan Ekonomi Dan Pelayanan Dasar	3. MENINGKATKAN KUALITAS PELAYANAN PUBLIK YANG BERBASIS PEMANFAATAN TEKNOLOGI INFORMASI.	Puskesmas Besolutu	628 Orang	34,728,000	DINAS KESEHATAN
1.02.02.2.02.08	Pengelolaan Pelayanan Kesehatan Penderita Hipertensi	Jumlah Penderita Hipertensi yang Mendapatkan Pelayanan Kesehatan Sesuai Standar				1839 Orang	15,300,000	Kab. Konawe, Besolutu, Semua Kelurahan	Dana Transfer Khusus-Dana Alokasi Khusus Non Fisik	Memperkuat Infrastruktur Untuk Mendukung Pengembangan Ekonomi Dan Pelayanan Dasar	3. MENINGKATKAN KUALITAS PELAYANAN PUBLIK YANG BERBASIS PEMANFAATAN TEKNOLOGI INFORMASI.	Puskesmas Besolutu	1839 Orang	15,300,000	DINAS KESEHATAN
1.02.02.2.02.09	Pengelolaan Pelayanan Kesehatan Penderita Diabetes Melitus	Jumlah Penderita Diabetes Melitus yang Mendapatkan Pelayanan Kesehatan Sesuai Standar				100 Orang	15,300,000	Kab. Konawe, Besolutu, Semua Kelurahan	Dana Transfer Khusus-Dana Alokasi Khusus Non Fisik	Memperkuat Infrastruktur Untuk Mendukung Pengembangan Ekonomi Dan Pelayanan Dasar	3. MENINGKATKAN KUALITAS PELAYANAN PUBLIK YANG BERBASIS PEMANFAATAN TEKNOLOGI INFORMASI.	Puskesmas Besolutu	100 Orang	15,300,000	DINAS KESEHATAN
1.02.02.2.02.10	Pengelolaan Pelayanan Kesehatan Orang dengan Gangguan Jiwa Berat	Jumlah Orang yang Mendapatkan Pelayanan Kesehatan Orang dengan Gangguan Jiwa Berat Sesuai Standar				10 Orang	1,275,000	Kab. Konawe, Semua Kecamatan, Semua Kelurahan	Dana Transfer Khusus-Dana Alokasi Khusus Non Fisik	Memperkuat Infrastruktur Untuk Mendukung Pengembangan Ekonomi Dan Pelayanan Dasar	3. MENINGKATKAN KUALITAS PELAYANAN PUBLIK YANG BERBASIS PEMANFAATAN TEKNOLOGI INFORMASI.	Puskesmas Besolutu	10 Orang	1,275,000	DINAS KESEHATAN

**Penetapan Rencana Kerja Pemerintah Daerah (RKPD)
Kabupaten Konawe
Tahun 2023**

Kode	Urusan/ Bidang Urusan/ Program/ Kegiatan/ Sub Kegiatan	Indikator Program/ Kegiatan/ Sub Kegiatan	Target Akhir Periode RPJMD	Realisasi Capaian RKPD Tahun 2021	Prakiraan Capaian Target RKPD Tahun 2022	Capaian Kinerja dan Kerangka Pendanaan						Kelompok Sasaran	Prakiraan Maju Rencana Tahun 2024		Perangkat Daerah Penanggung Jawab
						Target 2023	Pagu Indikatif	Lokasi	Sumber Dana	Prioritas			Target	Pagu Indikatif	
										Nasional	Daerah				
1.02.02.2.02.11	Pengelolaan Pelayanan Kesehatan Orang Terduga Tuberkulosis	Jumlah Orang Terduga Menderita Tuberkulosis yang Mendapatkan Pelayanan Sesuai Standar				23 Orang	36,975,000	Kab. Konawe, Besolutu, Semua Kelurahan	Dana Transfer Khusus-Dana Alokasi Khusus Non Fisik	Memperkuat Infrastruktur Untuk Mendukung Pengembangan Ekonomi Dan Pelayanan Dasar	3. MENINGKATKAN KUALITAS PELAYANAN PUBLIK YANG BERBASIS PEMANFAATAN TEKNOLOGI INFORMASI.	Puskesmas Besolutu	23 Orang	36,975,000	DINAS KESEHATAN
1.02.02.2.02.12	Pengelolaan Pelayanan Kesehatan Orang dengan Risiko Terinfeksi HIV	Jumlah Orang Terduga Menderita HIV yang Mendapatkan Pelayanan Sesuai Standar				165 Orang	31,875,000	Kab. Konawe, Besolutu, Semua Kelurahan	Dana Transfer Khusus-Dana Alokasi Khusus Non Fisik	Memperkuat Infrastruktur Untuk Mendukung Pengembangan Ekonomi Dan Pelayanan Dasar	3. MENINGKATKAN KUALITAS PELAYANAN PUBLIK YANG BERBASIS PEMANFAATAN TEKNOLOGI INFORMASI.	Puskesmas Besolutu	165 Orang	31,875,000	DINAS KESEHATAN
1.02.02.2.02.13	Pengelolaan Pelayanan Kesehatan bagi Penduduk pada Kondisi Kejadian Luar Biasa (KLB)	Jumlah Dokumen Hasil Pengelolaan Pelayanan Kesehatan bagi Penduduk pada Kondisi Kejadian Luar Biasa (KLB) Sesuai Standar				1 Dokumen	106,240,000	Kab. Konawe, Besolutu, Semua Kelurahan	Dana Transfer Umum-Dana Alokasi Umum	Memperkuat Infrastruktur Untuk Mendukung Pengembangan Ekonomi Dan Pelayanan Dasar	3. MENINGKATKAN KUALITAS PELAYANAN PUBLIK YANG BERBASIS PEMANFAATAN TEKNOLOGI INFORMASI.	Puskesmas Besolutu	1 Dokumen	106,240,000	DINAS KESEHATAN
1.02.02.2.02.15	Pengelolaan Pelayanan Kesehatan Gizi Masyarakat	Jumlah Dokumen Hasil Pengelolaan Pelayanan Kesehatan Gizi Masyarakat				1 Dokumen	98,460,000	Kab. Konawe, Semua Kecamatan, Semua Kelurahan	Dana Transfer Khusus-Dana Alokasi Khusus Non Fisik	Memperkuat Infrastruktur Untuk Mendukung Pengembangan Ekonomi Dan Pelayanan Dasar	3. MENINGKATKAN KUALITAS PELAYANAN PUBLIK YANG BERBASIS PEMANFAATAN TEKNOLOGI INFORMASI.	Puskesmas Besolutu	1 Dokumen	98,460,000	DINAS KESEHATAN
1.02.02.2.02.16	Pengelolaan Pelayanan Kesehatan Kerja dan Olahraga	Jumlah Dokumen Hasil Pengelolaan Pelayanan Kesehatan Kerja dan Olahraga				1 Dokumen	11,280,000	Kab. Konawe, Besolutu, Semua Kelurahan	Dana Transfer Khusus-Dana Alokasi Khusus Non Fisik	Memperkuat Infrastruktur Untuk Mendukung Pengembangan Ekonomi Dan Pelayanan Dasar	3. MENINGKATKAN KUALITAS PELAYANAN PUBLIK YANG BERBASIS PEMANFAATAN TEKNOLOGI INFORMASI.	Puskesmas Besolutu	1 Dokumen	11,280,000	DINAS KESEHATAN
1.02.02.2.02.17	Pengelolaan Pelayanan Kesehatan Lingkungan	Jumlah Dokumen Hasil Pengelolaan Pelayanan Kesehatan Lingkungan				1 Dokumen	35,700,000	Kab. Konawe, Besolutu, Semua Kelurahan	Dana Transfer Khusus-Dana Alokasi Khusus Non Fisik	Memperkuat Infrastruktur Untuk Mendukung Pengembangan Ekonomi Dan Pelayanan Dasar	3. MENINGKATKAN KUALITAS PELAYANAN PUBLIK YANG BERBASIS PEMANFAATAN TEKNOLOGI INFORMASI.	Puskesmas Besolutu	1 Dokumen	35,700,000	DINAS KESEHATAN
1.02.02.2.02.18	Pengelolaan Pelayanan Promosi Kesehatan	Jumlah Dokumen Hasil Pengelolaan Pelayanan Promosi Kesehatan				1 Dokumen	62,745,000	Kab. Konawe, Besolutu, Semua Kelurahan	Dana Transfer Khusus-Dana Alokasi Khusus Non Fisik	Memperkuat Infrastruktur Untuk Mendukung Pengembangan Ekonomi Dan Pelayanan Dasar	3. MENINGKATKAN KUALITAS PELAYANAN PUBLIK YANG BERBASIS PEMANFAATAN TEKNOLOGI INFORMASI.	Puskesmas Besolutu	1 Dokumen	62,745,000	DINAS KESEHATAN
1.02.02.2.02.20	Pengelolaan Surveilans Kesehatan	Jumlah Dokumen Hasil Pengelolaan Surveilans Kesehatan				1 Dokumen	22,950,000	Kab. Konawe, Besolutu, Semua Kelurahan	Dana Transfer Khusus-Dana Alokasi Khusus Non Fisik	Memperkuat Infrastruktur Untuk Mendukung Pengembangan Ekonomi Dan Pelayanan Dasar	3. MENINGKATKAN KUALITAS PELAYANAN PUBLIK YANG BERBASIS PEMANFAATAN TEKNOLOGI INFORMASI.	Puskesmas Besolutu	1 Dokumen	22,950,000	DINAS KESEHATAN

**Penetapan Rencana Kerja Pemerintah Daerah (RKPD)
Kabupaten Konawe
Tahun 2023**

Kode	Urusan/ Bidang Urusan/ Program/ Kegiatan/ Sub Kegiatan	Indikator Program/ Kegiatan/ Sub Kegiatan	Target Akhir Periode RPJMD	Realisasi Capaian RKPD Tahun 2021	Prakiraan Capaian Target RKPD Tahun 2022	Capaian Kinerja dan Kerangka Pendanaan						Kelompok Sasaran	Prakiraan Maju Rencana Tahun 2024		Perangkat Daerah Penanggung Jawab				
						Target 2023	Pagu Indikatif	Lokasi	Sumber Dana	Prioritas			Target	Pagu Indikatif					
										Nasional	Daerah								
1	02	02	2.02	22	Pengelolaan Pelayanan Kesehatan Jiwa dan NAPZA	Jumlah Penyalahguna NAPZA yang Mendapatkan Pelayanan Kesehatan				17 Orang	15,300,000	Kab. Konawe, Besolutu, Semua Kelurahan	Dana Transfer Khusus-Dana Alokasi Khusus Non Fisik	Memperkuat Infrastruktur Untuk Mendukung Pengembangan Ekonomi Dan Pelayanan Dasar	3. MENINGKATKAN KUALITAS PELAYANAN PUBLIK YANG BERBASIS PEMANFAATAN TEKNOLOGI INFORMASI.	Puskesmas Besolutu	17 Orang	15,300,000	DINAS KESEHATAN
1	02	02	2.02	25	Pelayanan Kesehatan Penyakit Menular dan Tidak Menular	Jumlah Dokumen Hasil Pelayanan Kesehatan Penyakit Menular dan Tidak Menular				1 Dokumen	202,990,000	Kab. Konawe, Besolutu, Semua Kelurahan	Dana Transfer Khusus-Dana Alokasi Khusus Non Fisik	Memperkuat Infrastruktur Untuk Mendukung Pengembangan Ekonomi Dan Pelayanan Dasar	3. MENINGKATKAN KUALITAS PELAYANAN PUBLIK YANG BERBASIS PEMANFAATAN TEKNOLOGI INFORMASI.	Puskesmas Besolutu	1 Dokumen	202,990,000	DINAS KESEHATAN
1	02	02	2.02	26	Pengelolaan Jaminan Kesehatan Masyarakat	Jumlah Dokumen Hasil Pengelolaan Jaminan Kesehatan Masyarakat				1 Dokumen	400,000,000	Kab. Konawe, Besolutu, Semua Kelurahan	Pendapatan Dana Kapitasi JKN pada FKTP	Memperkuat Infrastruktur Untuk Mendukung Pengembangan Ekonomi Dan Pelayanan Dasar	3. MENINGKATKAN KUALITAS PELAYANAN PUBLIK YANG BERBASIS PEMANFAATAN TEKNOLOGI INFORMASI.	Puskesmas Besolutu	1 Dokumen	400,000,000	DINAS KESEHATAN
1	02	02	2.02	33	Operasional Pelayanan Puskesmas	Jumlah Dokumen Operasional Pelayanan Puskesmas				1 Dokumen	41,879,900	Kab. Konawe, Besolutu, Semua Kelurahan	Dana Transfer Umum-Dana Alokasi Umum	Memperkuat Infrastruktur Untuk Mendukung Pengembangan Ekonomi Dan Pelayanan Dasar	3. MENINGKATKAN KUALITAS PELAYANAN PUBLIK YANG BERBASIS PEMANFAATAN TEKNOLOGI INFORMASI.	Puskesmas Besolutu	1 Dokumen	41,879,900	DINAS KESEHATAN
1	02	02	2.02	36	Investigasi Awal Kejadian Tidak Diharapkan (Kejadian Ikutan Pasca Imunisasi dan Pemberian Obat Massal)	Jumlah Laporan Hasil Investigasi Awal Kejadian Tidak Diharapkan (Kejadian Ikutan Pasca Imunisasi dan Pemberian Obat Massal)				1 Laporan	17,850,000	Kab. Konawe, Besolutu, Semua Kelurahan	Dana Transfer Khusus-Dana Alokasi Khusus Non Fisik	Memperkuat Infrastruktur Untuk Mendukung Pengembangan Ekonomi Dan Pelayanan Dasar	3. MENINGKATKAN KUALITAS PELAYANAN PUBLIK YANG BERBASIS PEMANFAATAN TEKNOLOGI INFORMASI.	Puskesmas Besolutu	1 Laporan	17,850,000	DINAS KESEHATAN
1	02	02	2.02	39	Pengelolaan Pelayanan Kesehatan Dasar Melalui Pendekatan Keluarga	Jumlah Keluarga yang Sudah Dikunjungi dan Diintervensi Masalah kesehatannya oleh Tenaga Kesehatan Puskesmas				1124 Keluarga	15,300,000	Kab. Konawe, Besolutu, Semua Kelurahan	Dana Transfer Khusus-Dana Alokasi Khusus Non Fisik	Memperkuat Infrastruktur Untuk Mendukung Pengembangan Ekonomi Dan Pelayanan Dasar	3. MENINGKATKAN KUALITAS PELAYANAN PUBLIK YANG BERBASIS PEMANFAATAN TEKNOLOGI INFORMASI.	Puskesmas Besolutu	1124 Keluarga	15,300,000	DINAS KESEHATAN
1	URUSAN PEMERINTAHAN WAJIB YANG BERKAITAN DENGAN PELAYANAN DASAR																		
1	02	URUSAN PEMERINTAHAN BIDANG KESEHATAN										1,489,370,000						1,489,370,000	
1	02	02	PROGRAM PEMENUHAN UPAYA KESEHATAN PERORANGAN DAN UPAYA KESEHATAN MASYARAKAT		CAKUPAN PELAYANAN KESEHATAN DASAR	Faskes			Faskes	1 Faskes	1,478,450,000						1 Faskes	1,478,450,000	
1	02	02	2.02		Penyediaan Layanan Kesehatan untuk UKM dan UKP Rujukan Tingkat Daerah Kabupaten/Kota	Jumlah Fasilitas Pelayanan Kesehatan untuk UKM dan UKP	Faskes			Faskes	1 Faskes	1,478,450,000					1 Faskes	1,478,450,000	

**Penetapan Rencana Kerja Pemerintah Daerah (RKPD)
Kabupaten Konawe
Tahun 2023**

Kode	Kode	Kode	Kode	Kode	Kode	Urusan/ Bidang Urusan/ Program/ Kegiatan/ Sub Kegiatan	Indikator Program/ Kegiatan/ Sub Kegiatan	Target Akhir Periode RPJMD	Realisasi Capaian RKPD Tahun 2021	Prakiraan Capaian Target RKPD Tahun 2022	Capaian Kinerja dan Kerangka Pendanaan					Kelompok Sasaran	Prakiraan Maju Rencana Tahun 2024		Perangkat Daerah Penanggung Jawab	
											Target 2023	Pagu Indikatif	Lokasi	Sumber Dana	Prioritas		Target	Pagu Indikatif		
															Nasional					Daerah
1	02	02	2.02	01		Pengelolaan Pelayanan Kesehatan Ibu Hamil	Jumlah Ibu Hamil yang Mendapatkan Pelayanan Kesehatan Sesuai Standar				198 Orang	70,977,000	Kab. Konawe, Sampara, Semua Kelurahan	Dana Transfer Khusus-Dana Alokasi Khusus Non Fisik	Memperkuat Infrastruktur Untuk Mendukung Pengembangan Ekonomi Dan Pelayanan Dasar	3. MENINGKATKAN KUALITAS PELAYANAN PUBLIK YANG BERBASIS PEMANFAATAN TEKNOLOGI INFORMASI.	Puskesmas Sampara	198 Orang	70,977,000	DINAS KESEHATAN
1	02	02	2.02	02		Pengelolaan Pelayanan Kesehatan Ibu Bersalin	Jumlah Ibu Bersalin yang Mendapatkan Pelayanan Kesehatan Sesuai Standar				189 Orang	21,555,000	Kab. Konawe, Sampara, Semua Kelurahan	Dana Transfer Khusus-Dana Alokasi Khusus Non Fisik	Memperkuat Infrastruktur Untuk Mendukung Pengembangan Ekonomi Dan Pelayanan Dasar	3. MENINGKATKAN KUALITAS PELAYANAN PUBLIK YANG BERBASIS PEMANFAATAN TEKNOLOGI INFORMASI.	Puskesmas Sampara	189 Orang	21,555,000	DINAS KESEHATAN
1	02	02	2.02	03		Pengelolaan Pelayanan Kesehatan Bayi Baru Lahir	Jumlah Bayi Baru Lahir yang Mendapatkan Pelayanan Kesehatan Sesuai Standar				183 Orang	31,395,000	Kab. Konawe, Sampara, Semua Kelurahan	Dana Transfer Khusus-Dana Alokasi Khusus Non Fisik	Memperkuat Infrastruktur Untuk Mendukung Pengembangan Ekonomi Dan Pelayanan Dasar	3. MENINGKATKAN KUALITAS PELAYANAN PUBLIK YANG BERBASIS PEMANFAATAN TEKNOLOGI INFORMASI.	Puskesmas Sampara	183 Orang	31,395,000	DINAS KESEHATAN
1	02	02	2.02	04		Pengelolaan Pelayanan Kesehatan Balita	Jumlah Balita yang Mendapatkan Pelayanan Kesehatan Sesuai Standar				884 Orang	56,880,000	Kab. Konawe, Sampara, Semua Kelurahan	Dana Transfer Khusus-Dana Alokasi Khusus Non Fisik	Memperkuat Infrastruktur Untuk Mendukung Pengembangan Ekonomi Dan Pelayanan Dasar	3. MENINGKATKAN KUALITAS PELAYANAN PUBLIK YANG BERBASIS PEMANFAATAN TEKNOLOGI INFORMASI.	Puskesmas Sampara	884 Orang	56,880,000	DINAS KESEHATAN
1	02	02	2.02	05		Pengelolaan Pelayanan Kesehatan pada Usia Pendidikan Dasar	Jumlah Anak Usia Pendidikan Dasar yang Mendapatkan Pelayanan Kesehatan Sesuai Standar				1498 Orang	85,124,000	Kab. Konawe, Sampara, Semua Kelurahan	Dana Transfer Khusus-Dana Alokasi Khusus Non Fisik	Memperkuat Infrastruktur Untuk Mendukung Pengembangan Ekonomi Dan Pelayanan Dasar	3. MENINGKATKAN KUALITAS PELAYANAN PUBLIK YANG BERBASIS PEMANFAATAN TEKNOLOGI INFORMASI.	Puskesmas Sampara	1498 Orang	85,124,000	DINAS KESEHATAN
1	02	02	2.02	07		Pengelolaan Pelayanan Kesehatan pada Usia Lanjut	Jumlah Penduduk Usia Lanjut yang Mendapatkan Pelayanan Kesehatan Sesuai Standar				751 Orang	14,460,000	Kab. Konawe, Sampara, Semua Kelurahan	Dana Transfer Khusus-Dana Alokasi Khusus Non Fisik	Memperkuat Infrastruktur Untuk Mendukung Pengembangan Ekonomi Dan Pelayanan Dasar	3. MENINGKATKAN KUALITAS PELAYANAN PUBLIK YANG BERBASIS PEMANFAATAN TEKNOLOGI INFORMASI.	Puskesmas Sampara	751 Orang	14,460,000	DINAS KESEHATAN
1	02	02	2.02	11		Pengelolaan Pelayanan Kesehatan Orang Terduga Tuberkulosis	Jumlah Orang Terduga Menderita Tuberkulosis yang Mendapatkan Pelayanan Sesuai Standar				28 Orang	16,380,000	Kab. Konawe, Sampara, Semua Kelurahan	Dana Transfer Khusus-Dana Alokasi Khusus Non Fisik	Memperkuat Infrastruktur Untuk Mendukung Pengembangan Ekonomi Dan Pelayanan Dasar	3. MENINGKATKAN KUALITAS PELAYANAN PUBLIK YANG BERBASIS PEMANFAATAN TEKNOLOGI INFORMASI.	Puskesmas Sampara	28 Orang	16,380,000	DINAS KESEHATAN
1	02	02	2.02	12		Pengelolaan Pelayanan Kesehatan Orang dengan Risiko Terinfeksi HIV	Jumlah Orang Terduga Menderita HIV yang Mendapatkan Pelayanan Sesuai Standar				198 Orang	32,760,000	Kab. Konawe, Sampara, Semua Kelurahan	Dana Transfer Khusus-Dana Alokasi Khusus Non Fisik	Memperkuat Infrastruktur Untuk Mendukung Pengembangan Ekonomi Dan Pelayanan Dasar	3. MENINGKATKAN KUALITAS PELAYANAN PUBLIK YANG BERBASIS PEMANFAATAN TEKNOLOGI INFORMASI.	Puskesmas Sampara	198 Orang	32,760,000	DINAS KESEHATAN

**Penetapan Rencana Kerja Pemerintah Daerah (RKPD)
Kabupaten Konawe
Tahun 2023**

Kode	Urusan/ Bidang Urusan/ Program/ Kegiatan/ Sub Kegiatan	Indikator Program/ Kegiatan/ Sub Kegiatan	Target Akhir Periode RPJMD	Realisasi Capaian RKPD Tahun 2021	Prakiraan Capaian Target RKPD Tahun 2022	Capaian Kinerja dan Kerangka Pendanaan						Kelompok Sasaran	Prakiraan Maju Rencana Tahun 2024		Perangkat Daerah Penanggung Jawab
						Target 2023	Pagu Indikatif	Lokasi	Sumber Dana	Prioritas			Target	Pagu Indikatif	
										Nasional	Daerah				
1.02.02.2.02.13	Pengelolaan Pelayanan Kesehatan bagi Penduduk pada Kondisi Kejadian Luar Biasa (KLB)	Jumlah Dokumen Hasil Pengelolaan Pelayanan Kesehatan bagi Penduduk pada Kondisi Kejadian Luar Biasa (KLB) Sesuai Standar				1 Dokumen	104,320,000	Kab. Konawe, Semua Kecamatan, Semua Kelurahan	Dana Transfer Khusus-Dana Alokasi Khusus Non Fisik	Memperkuat Infrastruktur Untuk Mendukung Pengembangan Ekonomi Dan Pelayanan Dasar	3. MENINGKATKAN KUALITAS PELAYANAN PUBLIK YANG BERBASIS PEMANFAATAN TEKNOLOGI INFORMASI.	Puskesmas Sampara	1 Dokumen	104,320,000	DINAS KESEHATAN
1.02.02.2.02.15	Pengelolaan Pelayanan Kesehatan Gizi Masyarakat	Jumlah Dokumen Hasil Pengelolaan Pelayanan Kesehatan Gizi Masyarakat				1 Dokumen	26,565,000	Kab. Konawe, Semua Kecamatan, Semua Kelurahan	Dana Transfer Khusus-Dana Alokasi Khusus Non Fisik	Memperkuat Infrastruktur Untuk Mendukung Pengembangan Ekonomi Dan Pelayanan Dasar	3. MENINGKATKAN KUALITAS PELAYANAN PUBLIK YANG BERBASIS PEMANFAATAN TEKNOLOGI INFORMASI.	Puskesmas Sampara	1 Dokumen	26,565,000	DINAS KESEHATAN
1.02.02.2.02.16	Pengelolaan Pelayanan Kesehatan Kerja dan Olahraga	Jumlah Dokumen Hasil Pengelolaan Pelayanan Kesehatan Kerja dan Olahraga				1 Dokumen	24,570,000	Kab. Konawe, Sampara, Semua Kelurahan	Dana Transfer Khusus-Dana Alokasi Khusus Non Fisik	Memperkuat Infrastruktur Untuk Mendukung Pengembangan Ekonomi Dan Pelayanan Dasar	3. MENINGKATKAN KUALITAS PELAYANAN PUBLIK YANG BERBASIS PEMANFAATAN TEKNOLOGI INFORMASI.	Puskesmas Sampara	1 Dokumen	24,570,000	DINAS KESEHATAN
1.02.02.2.02.17	Pengelolaan Pelayanan Kesehatan Lingkungan	Jumlah Dokumen Hasil Pengelolaan Pelayanan Kesehatan Lingkungan				1 Dokumen	54,600,000	Kab. Konawe, Sampara, Semua Kelurahan	Dana Transfer Khusus-Dana Alokasi Khusus Non Fisik	Memperkuat Infrastruktur Untuk Mendukung Pengembangan Ekonomi Dan Pelayanan Dasar	3. MENINGKATKAN KUALITAS PELAYANAN PUBLIK YANG BERBASIS PEMANFAATAN TEKNOLOGI INFORMASI.	Puskesmas Sampara	1 Dokumen	54,600,000	DINAS KESEHATAN
1.02.02.2.02.18	Pengelolaan Pelayanan Promosi Kesehatan	Jumlah Dokumen Hasil Pengelolaan Pelayanan Promosi Kesehatan				1 Dokumen	30,030,000	Kab. Konawe, Sampara, Semua Kelurahan	Dana Transfer Khusus-Dana Alokasi Khusus Non Fisik	Memperkuat Infrastruktur Untuk Mendukung Pengembangan Ekonomi Dan Pelayanan Dasar	3. MENINGKATKAN KUALITAS PELAYANAN PUBLIK YANG BERBASIS PEMANFAATAN TEKNOLOGI INFORMASI.	Puskesmas Sampara	1 Dokumen	30,030,000	DINAS KESEHATAN
1.02.02.2.02.20	Pengelolaan Surveilans Kesehatan	Jumlah Dokumen Hasil Pengelolaan Surveilans Kesehatan				1 Dokumen	43,680,000	Kab. Konawe, Sampara, Semua Kelurahan	Dana Transfer Khusus-Dana Alokasi Khusus Non Fisik	Memperkuat Infrastruktur Untuk Mendukung Pengembangan Ekonomi Dan Pelayanan Dasar	3. MENINGKATKAN KUALITAS PELAYANAN PUBLIK YANG BERBASIS PEMANFAATAN TEKNOLOGI INFORMASI.	Puskesmas Sampara	1 Dokumen	43,680,000	DINAS KESEHATAN
1.02.02.2.02.22	Pengelolaan Pelayanan Kesehatan Jiwa dan NAPZA	Jumlah Penyalahguna NAPZA yang Mendapatkan Pelayanan Kesehatan				15 Orang	8,250,000	Kab. Konawe, Sampara, Semua Kelurahan	Dana Transfer Khusus-Dana Alokasi Khusus Non Fisik	Memperkuat Infrastruktur Untuk Mendukung Pengembangan Ekonomi Dan Pelayanan Dasar	3. MENINGKATKAN KUALITAS PELAYANAN PUBLIK YANG BERBASIS PEMANFAATAN TEKNOLOGI INFORMASI.	Puskesmas Sampara	15 Orang	8,250,000	DINAS KESEHATAN
1.02.02.2.02.25	Pelayanan Kesehatan Penyakit Menular dan Tidak Menular	Jumlah Dokumen Hasil Pelayanan Kesehatan Penyakit Menular dan Tidak Menular				1 Dokumen	286,819,000	Kab. Konawe, Sampara, Semua Kelurahan	Dana Transfer Khusus-Dana Alokasi Khusus Non Fisik	Memperkuat Infrastruktur Untuk Mendukung Pengembangan Ekonomi Dan Pelayanan Dasar	3. MENINGKATKAN KUALITAS PELAYANAN PUBLIK YANG BERBASIS PEMANFAATAN TEKNOLOGI INFORMASI.	Puskesmas Sampara	1 Dokumen	286,819,000	DINAS KESEHATAN

**Penetapan Rencana Kerja Pemerintah Daerah (RKPD)
Kabupaten Konawe
Tahun 2023**

Kode	Urusan/ Bidang Urusan/ Program/ Kegiatan/ Sub Kegiatan	Indikator Program/ Kegiatan/ Sub Kegiatan	Target Akhir Periode RPJMD	Realisasi Capaian RKPD Tahun 2021	Prakiraan Capaian Target RKPD Tahun 2022	Capaian Kinerja dan Kerangka Pendanaan						Kelompok Sasaran	Prakiraan Maju Rencana Tahun 2024		Perangkat Daerah Penanggung Jawab						
						Target 2023	Pagu Indikatif	Lokasi	Sumber Dana	Prioritas			Target	Pagu Indikatif							
										Nasional	Daerah										
1	02	02	2.02	26	Pengelolaan Jaminan Kesehatan Masyarakat	Jumlah Dokumen Hasil Pengelolaan Jaminan Kesehatan Masyarakat					1 Dokumen	476,000,000	Kab. Konawe, Sampara, Semua Kelurahan	Pendapatan Dana Kapitasi JKN pada FKTP	Memperkuat Infrastruktur Untuk Mendukung Pengembangan Ekonomi Dan Pelayanan Dasar	3. MENINGKATKAN KUALITAS PELAYANAN PUBLIK YANG BERBASIS PEMANFAATAN TEKNOLOGI INFORMASI.	Puskesmas Sampara	1 Dokumen	476,000,000	DINAS KESEHATAN	
1	02	02	2.02	33	Operasional Pelayanan Puskesmas	Jumlah Dokumen Operasional Pelayanan Puskesmas					1 Dokumen	53,760,000	Kab. Konawe, Sampara, Semua Kelurahan	Dana Transfer Umum-Dana Alokasi Umum	Memperkuat Infrastruktur Untuk Mendukung Pengembangan Ekonomi Dan Pelayanan Dasar	3. MENINGKATKAN KUALITAS PELAYANAN PUBLIK YANG BERBASIS PEMANFAATAN TEKNOLOGI INFORMASI.	Puskesmas Sampara	1 Dokumen	53,760,000	DINAS KESEHATAN	
1	02	02	2.02	39	Pengelolaan Pelayanan Kesehatan Dasar Melalui Pendekatan Keluarga	Jumlah Keluarga Yang Sudah Dikunjungi dan Diintervensi Masalah kesehatannya Oleh Tenaga Kesehatan Puskesmas					2303 Keluarga	40,325,000	Kab. Konawe, Sampara, Semua Kelurahan	Dana Transfer Khusus-Dana Alokasi Khusus Non Fisik	Memperkuat Infrastruktur Untuk Mendukung Pengembangan Ekonomi Dan Pelayanan Dasar	3. MENINGKATKAN KUALITAS PELAYANAN PUBLIK YANG BERBASIS PEMANFAATAN TEKNOLOGI INFORMASI.	Puskesmas Sampara	2303 Keluarga	40,325,000	DINAS KESEHATAN	
1	02	05			PROGRAM PEMBERDAYAAN MASYARAKAT BIDANG KESEHATAN	CAKUPAN MASYARAKAT BERPRILAKU MASYARAKAT HIDUP BERSIH DAN SEHAT	Kecamatan			Kecamatan	1 Kecamatan	10,920,000						1 Kecamatan	10,920,000		
1	02	05	2.03		Pengembangan dan Pelaksanaan Upaya Kesehatan Bersumber Daya Masyarakat (UKBM) Tingkat Daerah Kabupaten/Kota	Cakupan Pengembangan dan Pelaksanaan UKBM	Kel/Desa			Kel/Desa	15 Kel/Desa	10,920,000						15 Kel/Desa	10,920,000		
1	02	05	2.03	01	Bimbingan Teknis dan Supervisi Pengembangan dan Pelaksanaan Upaya Kesehatan Bersumber Daya Masyarakat (UKBM)	Jumlah Dokumen Hasil Bimbingan Teknis dan Supervisi Upaya Kesehatan Bersumber Daya Masyarakat (UKBM)					1 Dokumen	10,920,000	Kab. Konawe, Semua Kecamatan, Semua Kelurahan	Dana Transfer Khusus-Dana Alokasi Khusus Non Fisik	Memperkuat Infrastruktur Untuk Mendukung Pengembangan Ekonomi Dan Pelayanan Dasar	3. MENINGKATKAN KUALITAS PELAYANAN PUBLIK YANG BERBASIS PEMANFAATAN TEKNOLOGI INFORMASI.	Puskesmas Sampara	1 Dokumen	10,920,000	DINAS KESEHATAN	
1					URUSAN PEMERINTAHAN WAJIB YANG BERKAITAN DENGAN PELAYANAN DASAR																
1	02				URUSAN PEMERINTAHAN BIDANG KESEHATAN						1,380,600,000									1,380,600,000	
1	02	02			PROGRAM PEMENUHAN UPAYA KESEHATAN PERORANGAN DAN UPAYA KESEHATAN MASYARAKAT	CAKUPAN PELAYANAN KESEHATAN DASAR	Faskes			Faskes	1 Faskes	1,380,600,000							1 Faskes	1,380,600,000	
1	02	02	2.02		Penyediaan Layanan Kesehatan untuk UKM dan UKP Rujukan Tingkat Daerah Kabupaten/Kota	Jumlah Fasilitas Pelayanan Kesehatan untuk UKM dan UKP	Faskes			Faskes	1 Faskes	1,380,600,000							1 Faskes	1,380,600,000	

**Penetapan Rencana Kerja Pemerintah Daerah (RKPD)
Kabupaten Konawe
Tahun 2023**

Kode	Kode	Kode	Kode	Kode	Urusan/ Bidang Urusan/ Program/ Kegiatan/ Sub Kegiatan	Indikator Program/ Kegiatan/ Sub Kegiatan	Target Akhir Periode RPJMD	Realisasi Capaian RKPD Tahun 2021	Prakiraan Capaian Target RKPD Tahun 2022	Capaian Kinerja dan Kerangka Pendanaan					Kelompok Sasaran	Prakiraan Maju Rencana Tahun 2024		Perangkat Daerah Penanggung Jawab	
										Target 2023	Pagu Indikatif	Lokasi	Sumber Dana	Prioritas		Target	Pagu Indikatif		
														Nasional					Daerah
1	02	02	2.02	01	Pengelolaan Pelayanan Kesehatan Ibu Hamil	Jumlah Ibu Hamil yang Mendapatkan Pelayanan Kesehatan Sesuai Standar				118 Orang	203,484,000	Kab. Konawe, Bondoala, Semua Kelurahan	Dana Transfer Umum-Dana Alokasi Umum	Memperkuat Infrastruktur Untuk Mendukung Pengembangan Ekonomi Dan Pelayanan Dasar	3. MENINGKATKAN KUALITAS PELAYANAN PUBLIK YANG BERBASIS PEMANFAATAN TEKNOLOGI INFORMASI.	Puskesmas Laosu	118 Orang	203,484,000	DINAS KESEHATAN
1	02	02	2.02	02	Pengelolaan Pelayanan Kesehatan Ibu Bersalin	Jumlah Ibu Bersalin yang Mendapatkan Pelayanan Kesehatan Sesuai Standar				113 Orang	10,020,000	Kab. Konawe, Bondoala, Semua Kelurahan	Dana Transfer Umum-Dana Alokasi Umum	Memperkuat Infrastruktur Untuk Mendukung Pengembangan Ekonomi Dan Pelayanan Dasar	3. MENINGKATKAN KUALITAS PELAYANAN PUBLIK YANG BERBASIS PEMANFAATAN TEKNOLOGI INFORMASI.	Puskesmas Laosu	113 Orang	10,020,000	DINAS KESEHATAN
1	02	02	2.02	03	Pengelolaan Pelayanan Kesehatan Bayi Baru Lahir	Jumlah Bayi Baru Lahir yang Mendapatkan Pelayanan Kesehatan Sesuai Standar				113 Orang	10,020,000	Kab. Konawe, Bondoala, Semua Kelurahan	Dana Transfer Umum-Dana Alokasi Umum	Memperkuat Infrastruktur Untuk Mendukung Pengembangan Ekonomi Dan Pelayanan Dasar	3. MENINGKATKAN KUALITAS PELAYANAN PUBLIK YANG BERBASIS PEMANFAATAN TEKNOLOGI INFORMASI.	Puskesmas Laosu	113 Orang	10,020,000	DINAS KESEHATAN
1	02	02	2.02	05	Pengelolaan Pelayanan Kesehatan pada Usia Pendidikan Dasar	Jumlah Anak Usia Pendidikan Dasar yang Mendapatkan Pelayanan Kesehatan Sesuai Standar				895 Orang	4,350,000	Kab. Konawe, Bondoala, Semua Kelurahan	Dana Transfer Umum-Dana Alokasi Umum	Memperkuat Infrastruktur Untuk Mendukung Pengembangan Ekonomi Dan Pelayanan Dasar	3. MENINGKATKAN KUALITAS PELAYANAN PUBLIK YANG BERBASIS PEMANFAATAN TEKNOLOGI INFORMASI.	Puskesmas Laosu	895 Orang	4,350,000	DINAS KESEHATAN
1	02	02	2.02	06	Pengelolaan Pelayanan Kesehatan pada Usia Produktif	Jumlah Penduduk Usia Produktif yang Mendapatkan Pelayanan Kesehatan Sesuai Standar				3534 Orang	30,060,000		Dana Transfer Umum-Dana Alokasi Umum	Memperkuat Infrastruktur Untuk Mendukung Pengembangan Ekonomi Dan Pelayanan Dasar	3. MENINGKATKAN KUALITAS PELAYANAN PUBLIK YANG BERBASIS PEMANFAATAN TEKNOLOGI INFORMASI.	Puskesmas Laosu	3534 Orang	30,060,000	DINAS KESEHATAN
1	02	02	2.02	07	Pengelolaan Pelayanan Kesehatan pada Usia Lanjut	Jumlah Penduduk Usia Lanjut yang Mendapatkan Pelayanan Kesehatan Sesuai Standar				449 Orang	56,980,000	Kab. Konawe, Bondoala, Semua Kelurahan	Dana Transfer Umum-Dana Alokasi Umum	Memperkuat Infrastruktur Untuk Mendukung Pengembangan Ekonomi Dan Pelayanan Dasar	3. MENINGKATKAN KUALITAS PELAYANAN PUBLIK YANG BERBASIS PEMANFAATAN TEKNOLOGI INFORMASI.	Puskesmas Laosu	449 Orang	56,980,000	DINAS KESEHATAN
1	02	02	2.02	11	Pengelolaan Pelayanan Kesehatan Orang Terduga Tuberkulosis	Jumlah Orang Terduga Menderita Tuberkulosis yang Mendapatkan Pelayanan Sesuai Standar				17 Orang	40,080,000	Kab. Konawe, Bondoala, Semua Kelurahan	Dana Transfer Umum-Dana Alokasi Umum	Memperkuat Infrastruktur Untuk Mendukung Pengembangan Ekonomi Dan Pelayanan Dasar	3. MENINGKATKAN KUALITAS PELAYANAN PUBLIK YANG BERBASIS PEMANFAATAN TEKNOLOGI INFORMASI.	Puskesmas Laosu	17 Orang	40,080,000	DINAS KESEHATAN
1	02	02	2.02	12	Pengelolaan Pelayanan Kesehatan Orang dengan Risiko Terinfeksi HIV	Jumlah Orang Terduga Menderita HIV yang Mendapatkan Pelayanan Sesuai Standar				118 Orang	10,020,000	Kab. Konawe, Bondoala, Semua Kelurahan	Dana Transfer Umum-Dana Alokasi Umum	Memperkuat Infrastruktur Untuk Mendukung Pengembangan Ekonomi Dan Pelayanan Dasar	3. MENINGKATKAN KUALITAS PELAYANAN PUBLIK YANG BERBASIS PEMANFAATAN TEKNOLOGI INFORMASI.	Puskesmas Laosu	118 Orang	10,020,000	DINAS KESEHATAN

**Penetapan Rencana Kerja Pemerintah Daerah (RKPD)
Kabupaten Konawe
Tahun 2023**

Kode	Urusan/ Bidang Urusan/ Program/ Kegiatan/ Sub Kegiatan	Indikator Program/ Kegiatan/ Sub Kegiatan	Target Akhir Periode RPJMD	Realisasi Capaian RKPD Tahun 2021	Prakiraan Capaian Target RKPD Tahun 2022	Capaian Kinerja dan Kerangka Pendanaan						Kelompok Sasaran	Prakiraan Maju Rencana Tahun 2024		Perangkat Daerah Penanggung Jawab						
						Target 2023	Pagu Indikatif	Lokasi	Sumber Dana	Prioritas			Target	Pagu Indikatif							
										Nasional	Daerah										
1	02	02	2.02	13	Pengelolaan Pelayanan Kesehatan bagi Penduduk pada Kondisi Kejadian Luar Biasa (KLB)	Jumlah Dokumen Hasil Pengelolaan Pelayanan Kesehatan bagi Penduduk pada Kondisi Kejadian Luar Biasa (KLB) Sesuai Standar					1 Dokumen	110,000,000	Kab. Konawe, Bondoala, Semua Kelurahan	Dana Transfer Umum-Dana Alokasi Umum	Memperkuat Infrastruktur Untuk Mendukung Pengembangan Ekonomi Dan Pelayanan Dasar	3. MENINGKATKAN KUALITAS PELAYANAN PUBLIK YANG BERBASIS PEMANFAATAN TEKNOLOGI INFORMASI.	Puskesmas Laosu	1 Dokumen	110,000,000	DINAS KESEHATAN	
1	02	02	2.02	15	Pengelolaan Pelayanan Kesehatan Gizi Masyarakat	Jumlah Dokumen Hasil Pengelolaan Pelayanan Kesehatan Gizi Masyarakat					1 Dokumen	110,220,000	Kab. Konawe, Bondoala, Semua Kelurahan	Dana Transfer Umum-Dana Alokasi Umum	Memperkuat Infrastruktur Untuk Mendukung Pengembangan Ekonomi Dan Pelayanan Dasar	3. MENINGKATKAN KUALITAS PELAYANAN PUBLIK YANG BERBASIS PEMANFAATAN TEKNOLOGI INFORMASI.	Puskesmas Laosu	1 Dokumen	110,220,000	DINAS KESEHATAN	
1	02	02	2.02	17	Pengelolaan Pelayanan Kesehatan Lingkungan	Jumlah Dokumen Hasil Pengelolaan Pelayanan Kesehatan Lingkungan					1 Dokumen	66,740,000	Kab. Konawe, Bondoala, Semua Kelurahan	Dana Transfer Umum-Dana Alokasi Umum	Memperkuat Infrastruktur Untuk Mendukung Pengembangan Ekonomi Dan Pelayanan Dasar	3. MENINGKATKAN KUALITAS PELAYANAN PUBLIK YANG BERBASIS PEMANFAATAN TEKNOLOGI INFORMASI.	Puskesmas Laosu	1 Dokumen	66,740,000	DINAS KESEHATAN	
1	02	02	2.02	18	Pengelolaan Pelayanan Promosi Kesehatan	Jumlah Dokumen Hasil Pengelolaan Pelayanan Promosi Kesehatan					1 Dokumen	70,140,000	Kab. Konawe, Bondoala, Semua Kelurahan	Dana Transfer Umum-Dana Alokasi Umum	Memperkuat Infrastruktur Untuk Mendukung Pengembangan Ekonomi Dan Pelayanan Dasar	3. MENINGKATKAN KUALITAS PELAYANAN PUBLIK YANG BERBASIS PEMANFAATAN TEKNOLOGI INFORMASI.	Puskesmas Laosu	1 Dokumen	70,140,000	DINAS KESEHATAN	
1	02	02	2.02	25	Pelayanan Kesehatan Penyakit Menular dan Tidak Menular	Jumlah Dokumen Hasil Pelayanan Kesehatan Penyakit Menular dan Tidak Menular					1 Dokumen	279,346,000	Kab. Konawe, Bondoala, Semua Kelurahan	Dana Transfer Umum-Dana Alokasi Umum	Memperkuat Infrastruktur Untuk Mendukung Pengembangan Ekonomi Dan Pelayanan Dasar	3. MENINGKATKAN KUALITAS PELAYANAN PUBLIK YANG BERBASIS PEMANFAATAN TEKNOLOGI INFORMASI.	Puskesmas Laosu	1 Dokumen	279,346,000	DINAS KESEHATAN	
1	02	02	2.02	26	Pengelolaan Jaminan Kesehatan Masyarakat	Jumlah Dokumen Hasil Pengelolaan Jaminan Kesehatan Masyarakat					1 Dokumen	273,700,000	Kab. Konawe, Semua Kecamatan, Semua Kelurahan	Pendapatan Dana Kapitasi JKN pada FKTP		3. MENINGKATKAN KUALITAS PELAYANAN PUBLIK YANG BERBASIS PEMANFAATAN TEKNOLOGI INFORMASI.	Puskesmas Laosu	1 Dokumen	273,700,000	DINAS KESEHATAN	
1	02	02	2.02	33	Operasional Pelayanan Puskesmas	Jumlah Dokumen Operasional Pelayanan Puskesmas					1 Dokumen	62,160,000	Kab. Konawe, Bondoala, Semua Kelurahan	Dana Transfer Umum-Dana Alokasi Umum	Memperkuat Infrastruktur Untuk Mendukung Pengembangan Ekonomi Dan Pelayanan Dasar	3. MENINGKATKAN KUALITAS PELAYANAN PUBLIK YANG BERBASIS PEMANFAATAN TEKNOLOGI INFORMASI.	Puskesmas Laosu	1 Dokumen	62,160,000	DINAS KESEHATAN	
1	02	02	2.02	39	Pengelolaan Pelayanan Kesehatan Dasar Melalui Pendekatan Keluarga	Jumlah Keluarga Yang Sudah Dikunjungi dan Diintervensi Masalah kesehatannya Oleh Tenaga Kesehatan Puskesmas					1164 Keluarga	43,280,000	Kab. Konawe, Bondoala, Semua Kelurahan	Dana Transfer Umum-Dana Alokasi Umum	Memperkuat Infrastruktur Untuk Mendukung Pengembangan Ekonomi Dan Pelayanan Dasar	3. MENINGKATKAN KUALITAS PELAYANAN PUBLIK YANG BERBASIS PEMANFAATAN TEKNOLOGI INFORMASI.	Puskesmas Laosu	1164 Keluarga	43,280,000	DINAS KESEHATAN	
1					URUSAN PEMERINTAHAN WAJIB YANG BERKAITAN DENGAN PELAYANAN DASAR																

**Penetapan Rencana Kerja Pemerintah Daerah (RKPD)
Kabupaten Konawe
Tahun 2023**

Kode	Urusan/ Bidang Urusan/ Program/ Kegiatan/ Sub Kegiatan	Indikator Program/ Kegiatan/ Sub Kegiatan	Target Akhir Periode RPJMD	Realisasi Capaian RKPD Tahun 2021	Prakiraan Capaian Target RKPD Tahun 2022	Capaian Kinerja dan Kerangka Pendanaan						Kelompok Sasaran	Prakiraan Maju Rencana Tahun 2024		Perangkat Daerah Penanggung Jawab
						Target 2023	Pagu Indikatif	Lokasi	Sumber Dana	Prioritas			Target	Pagu Indikatif	
										Nasional	Daerah				
1	02						1,336,416,000						1,336,416,000		
1	02	02													
1	02	02													
1	02	02	2.02												
1	02	02	2.02	01											
1	02	02	2.02	02											
1	02	02	2.02	03											
1	02	02	2.02	04											
1	02	02	2.02	05											
1	02	02	2.02	06											

**Penetapan Rencana Kerja Pemerintah Daerah (RKPD)
Kabupaten Konawe
Tahun 2023**

Kode	Urusan/ Bidang Urusan/ Program/ Kegiatan/ Sub Kegiatan	Indikator Program/ Kegiatan/ Sub Kegiatan	Target Akhir Periode RPJMD	Realisasi Capaian RKPD Tahun 2021	Prakiraan Capaian Target RKPD Tahun 2022	Capaian Kinerja dan Kerangka Pendanaan						Kelompok Sasaran	Prakiraan Maju Rencana Tahun 2024		Perangkat Daerah Penanggung Jawab
						Target 2023	Pagu Indikatif	Lokasi	Sumber Dana	Prioritas			Target	Pagu Indikatif	
										Nasional	Daerah				
1.02.02.2.02.07	Pengelolaan Pelayanan Kesehatan pada Usia Lanjut	Jumlah Penduduk Usia Lanjut yang Mendapatkan Pelayanan Kesehatan Sesuai Standar				452 Orang	67,642,000	Kab. Konawe, Lalonggasumeet, Semua Kelurahan	Dana Transfer Umum-Dana Alokasi Umum	Memperkuat Infrastruktur Untuk Mendukung Pengembangan Ekonomi Dan Pelayanan Dasar	3. MENINGKATKAN KUALITAS PELAYANAN PUBLIK YANG BERBASIS PEMANFAATAN TEKNOLOGI INFORMASI.	Puskesmas Lalonggasume eto	452 Orang	67,642,000	DINAS KESEHATAN
1.02.02.2.02.09	Pengelolaan Pelayanan Kesehatan Penderita Diabetes Melitus	Jumlah Penderita Diabetes Melitus yang Mendapatkan Pelayanan Kesehatan Sesuai Standar				72 Orang	37,680,000	Kab. Konawe, Lalonggasumeet, Semua Kelurahan	Dana Transfer Umum-Dana Alokasi Umum	Memperkuat Infrastruktur Untuk Mendukung Pengembangan Ekonomi Dan Pelayanan Dasar	3. MENINGKATKAN KUALITAS PELAYANAN PUBLIK YANG BERBASIS PEMANFAATAN TEKNOLOGI INFORMASI.	Puskesmas Lalonggasume eto	72 Orang	37,680,000	DINAS KESEHATAN
1.02.02.2.02.11	Pengelolaan Pelayanan Kesehatan Orang Terduga Tuberkulosis	Jumlah Orang Terduga Menderita Tuberkulosis yang Mendapatkan Pelayanan Sesuai Standar				17 Orang	42,390,000	Kab. Konawe, Lalonggasumeet, Semua Kelurahan	Dana Transfer Umum-Dana Alokasi Umum	Memperkuat Infrastruktur Untuk Mendukung Pengembangan Ekonomi Dan Pelayanan Dasar	3. MENINGKATKAN KUALITAS PELAYANAN PUBLIK YANG BERBASIS PEMANFAATAN TEKNOLOGI INFORMASI.	Puskesmas Lalonggasume eto	17 Orang	42,390,000	DINAS KESEHATAN
1.02.02.2.02.12	Pengelolaan Pelayanan Kesehatan Orang dengan Risiko Terinfeksi HIV	Jumlah Orang Terduga Menderita HIV yang Mendapatkan Pelayanan Sesuai Standar				119 Orang	18,840,000	Kab. Konawe, Lalonggasumeet, Semua Kelurahan	Dana Transfer Umum-Dana Alokasi Umum	Memperkuat Infrastruktur Untuk Mendukung Pengembangan Ekonomi Dan Pelayanan Dasar	3. MENINGKATKAN KUALITAS PELAYANAN PUBLIK YANG BERBASIS PEMANFAATAN TEKNOLOGI INFORMASI.	Puskesmas Lalonggasume eto	119 Orang	18,840,000	DINAS KESEHATAN
1.02.02.2.02.13	Pengelolaan Pelayanan Kesehatan bagi Penduduk pada Kondisi Kejadian Luar Biasa (KLB)	Jumlah Dokumen Hasil Pengelolaan Pelayanan Kesehatan bagi Penduduk pada Kondisi Kejadian Luar Biasa (KLB) Sesuai Standar				1 Dokumen	104,960,000	Kab. Konawe, Lalonggasumeet, Semua Kelurahan	Dana Transfer Umum-Dana Alokasi Umum	Memperkuat Infrastruktur Untuk Mendukung Pengembangan Ekonomi Dan Pelayanan Dasar	3. MENINGKATKAN KUALITAS PELAYANAN PUBLIK YANG BERBASIS PEMANFAATAN TEKNOLOGI INFORMASI.	Puskesmas Lalonggasume eto	1 Dokumen	104,960,000	DINAS KESEHATAN
1.02.02.2.02.15	Pengelolaan Pelayanan Kesehatan Gizi Masyarakat	Jumlah Dokumen Hasil Pengelolaan Pelayanan Kesehatan Gizi Masyarakat				1 Dokumen	99,016,000	Kab. Konawe, Lalonggasumeet, Semua Kelurahan	Dana Transfer Umum-Dana Alokasi Umum	Memperkuat Infrastruktur Untuk Mendukung Pengembangan Ekonomi Dan Pelayanan Dasar	3. MENINGKATKAN KUALITAS PELAYANAN PUBLIK YANG BERBASIS PEMANFAATAN TEKNOLOGI INFORMASI.	Puskesmas Lalonggasume eto	1 Dokumen	99,016,000	DINAS KESEHATAN
1.02.02.2.02.16	Pengelolaan Pelayanan Kesehatan Kerja dan Olahraga	Jumlah Dokumen Hasil Pengelolaan Pelayanan Kesehatan Kerja dan Olahraga				1 Dokumen	37,680,000	Kab. Konawe, Lalonggasumeet, Semua Kelurahan	Dana Transfer Umum-Dana Alokasi Umum	Memperkuat Infrastruktur Untuk Mendukung Pengembangan Ekonomi Dan Pelayanan Dasar	3. MENINGKATKAN KUALITAS PELAYANAN PUBLIK YANG BERBASIS PEMANFAATAN TEKNOLOGI INFORMASI.	Puskesmas Lalonggasume eto	1 Dokumen	37,680,000	DINAS KESEHATAN
1.02.02.2.02.17	Pengelolaan Pelayanan Kesehatan Lingkungan	Jumlah Dokumen Hasil Pengelolaan Pelayanan Kesehatan Lingkungan				1 Dokumen	37,680,000	Kab. Konawe, Lalonggasumeet, Semua Kelurahan	Dana Transfer Umum-Dana Alokasi Umum	Memperkuat Infrastruktur Untuk Mendukung Pengembangan Ekonomi Dan Pelayanan Dasar	3. MENINGKATKAN KUALITAS PELAYANAN PUBLIK YANG BERBASIS PEMANFAATAN TEKNOLOGI INFORMASI.	Puskesmas Lalonggasume eto	1 Dokumen	37,680,000	DINAS KESEHATAN

**Penetapan Rencana Kerja Pemerintah Daerah (RKPD)
Kabupaten Konawe
Tahun 2023**

Kode	Urusan/ Bidang Urusan/ Program/ Kegiatan/ Sub Kegiatan	Indikator Program/ Kegiatan/ Sub Kegiatan	Target Akhir Periode RPJMD	Realisasi Capaian RKPD Tahun 2021	Prakiraan Capaian Target RKPD Tahun 2022	Capaian Kinerja dan Kerangka Pendanaan						Kelompok Sasaran	Prakiraan Maju Rencana Tahun 2024		Perangkat Daerah Penanggung Jawab					
						Target 2023	Pagu Indikatif	Lokasi	Sumber Dana	Prioritas			Target	Pagu Indikatif						
										Nasional	Daerah									
1	02	02	2.02	20	Pengelolaan Surveilans Kesehatan	Jumlah Dokumen Hasil Pengelolaan Surveilans Kesehatan					1 Dokumen	18,840,000	Kab. Konawe, Lalonggasumeeta, Semua Kelurahan	Dana Transfer Umum-Dana Alokasi Umum	Memperkuat Infrastruktur Untuk Mendukung Pengembangan Ekonomi Dan Pelayanan Dasar	3. MENINGKATKAN KUALITAS PELAYANAN PUBLIK YANG BERBASIS PEMANFAATAN TEKNOLOGI INFORMASI.	Puskesmas Lalonggasumeeto	1 Dokumen	18,840,000	DINAS KESEHATAN
1	02	02	2.02	22	Pengelolaan Pelayanan Kesehatan Jiwa dan NAPZA	Jumlah Penyalahguna NAPZA yang Mendapatkan Pelayanan Kesehatan					7 Orang	18,840,000	Kab. Konawe, Lalonggasumeeta, Semua Kelurahan	Dana Transfer Umum-Dana Alokasi Umum	Memperkuat Infrastruktur Untuk Mendukung Pengembangan Ekonomi Dan Pelayanan Dasar	3. MENINGKATKAN KUALITAS PELAYANAN PUBLIK YANG BERBASIS PEMANFAATAN TEKNOLOGI INFORMASI.	Puskesmas Lalonggasumeeto	7 Orang	18,840,000	DINAS KESEHATAN
1	02	02	2.02	25	Pelayanan Kesehatan Penyakit Menular dan Tidak Menular	Jumlah Dokumen Hasil Pelayanan Kesehatan Penyakit Menular dan Tidak Menular					1 Dokumen	178,698,000	Kab. Konawe, Lalonggasumeeta, Semua Kelurahan	Dana Transfer Umum-Dana Alokasi Umum	Memperkuat Infrastruktur Untuk Mendukung Pengembangan Ekonomi Dan Pelayanan Dasar	3. MENINGKATKAN KUALITAS PELAYANAN PUBLIK YANG BERBASIS PEMANFAATAN TEKNOLOGI INFORMASI.	Puskesmas Lalonggasumeeto	1 Dokumen	178,698,000	DINAS KESEHATAN
1	02	02	2.02	26	Pengelolaan Jaminan Kesehatan Masyarakat	Jumlah Dokumen Hasil Pengelolaan Jaminan Kesehatan Masyarakat					1 Dokumen	264,000,000	Kab. Konawe, Lalonggasumeeta, Semua Kelurahan	Pendapatan Dana Kapitasi JKN pada RKT	Memperkuat Infrastruktur Untuk Mendukung Pengembangan Ekonomi Dan Pelayanan Dasar	3. MENINGKATKAN KUALITAS PELAYANAN PUBLIK YANG BERBASIS PEMANFAATAN TEKNOLOGI INFORMASI.	Puskesmas Lalonggasumeeto	1 Dokumen	264,000,000	DINAS KESEHATAN
1	02	02	2.02	33	Operasional Pelayanan Puskesmas	Jumlah Dokumen Operasional Pelayanan Puskesmas					1 Dokumen	56,760,000	Kab. Konawe, Lalonggasumeeta, Semua Kelurahan	Dana Transfer Umum-Dana Alokasi Umum	Memperkuat Infrastruktur Untuk Mendukung Pengembangan Ekonomi Dan Pelayanan Dasar	3. MENINGKATKAN KUALITAS PELAYANAN PUBLIK YANG BERBASIS PEMANFAATAN TEKNOLOGI INFORMASI.	Puskesmas Lalonggasumeeto	1 Dokumen	56,760,000	DINAS KESEHATAN
1	02	02	2.02	36	Investigasi Awal Kejadian Tidak Diharapkan (Kejadian Ikutan Pasca Imunisasi dan Pemberian Obat Massal)	Jumlah Laporan Hasil Investigasi Awal Kejadian Tidak Diharapkan (Kejadian Ikutan Pasca Imunisasi dan Pemberian Obat Massal)					1 Laporan	5,495,000	Kab. Konawe, Lalonggasumeeta, Semua Kelurahan	Dana Transfer Umum-Dana Alokasi Umum	Memperkuat Infrastruktur Untuk Mendukung Pengembangan Ekonomi Dan Pelayanan Dasar	3. MENINGKATKAN KUALITAS PELAYANAN PUBLIK YANG BERBASIS PEMANFAATAN TEKNOLOGI INFORMASI.	Puskesmas Lalonggasumeeto	1 Laporan	5,495,000	DINAS KESEHATAN
1	02	02	2.02	39	Pengelolaan Pelayanan Kesehatan Dasar Melalui Pendekatan Keluarga	Jumlah Keluarga yang Sudah Dikunjungi dan Diintervensi Masalah kesehatannya oleh Tenaga Kesehatan Puskesmas					1335 Keluarga	82,425,000	Kab. Konawe, Lalonggasumeeta, Semua Kelurahan	Dana Transfer Umum-Dana Alokasi Umum	Memperkuat Infrastruktur Untuk Mendukung Pengembangan Ekonomi Dan Pelayanan Dasar	3. MENINGKATKAN KUALITAS PELAYANAN PUBLIK YANG BERBASIS PEMANFAATAN TEKNOLOGI INFORMASI.	Puskesmas Lalonggasumeeto	1335 Keluarga	82,425,000	DINAS KESEHATAN
1	02	05			PROGRAM PEMBERDAYAAN MASYARAKAT BIDANG KESEHATAN	CAKUPAN MASYARAKAT BERPRILAKU MASYARAKAT HIDUP BERSIH DAN SEHAT	Kecamatan			Kecamatan	1 Kecamatan	51,435,000						1 Kecamatan	51,435,000	

**Penetapan Rencana Kerja Pemerintah Daerah (RKPD)
Kabupaten Konawe
Tahun 2023**

Kode	Urusan/ Bidang Urusan/ Program/ Kegiatan/ Sub Kegiatan	Indikator Program/ Kegiatan/ Sub Kegiatan	Target Akhir Periode RPJMD	Realisasi Capaian RKPD Tahun 2021	Prakiraan Capaian Target RKPD Tahun 2022	Capaian Kinerja dan Kerangka Pendanaan						Kelompok Sasaran	Prakiraan Maju Rencana Tahun 2024		Perangkat Daerah Penanggung Jawab	
						Target 2023	Pagu Indikatif	Lokasi	Sumber Dana	Prioritas			Target	Pagu Indikatif		
										Nasional	Daerah					
1 02 05 2.02	Pelaksanaan Sehat dalam rangka Promotif Preventif Tingkat Daerah Kabupaten/Kota	Jumlah Kecamatan sehat dalam rangka Promotif Preventif Tingkat Daerah	Kecamatan		Kecamatan	1 Kecamatan	51,435,000						1 Kecamatan	51,435,000		
1 02 05 2.02 01	Penyelenggaraan Promosi Kesehatan dan Gerakan Hidup Bersih dan Sehat	Jumlah Dokumen Hasil Penyelenggaraan Promosi Kesehatan dan Gerakan Hidup Bersih dan Sehat				1 Dokumen	51,435,000	Kab. Konawe, Lalonggasumeeto, Semua Kelurahan	Dana Transfer Umum-Dana Alokasi Umum	Memperkuat Infrastruktur Untuk Mendukung Pengembangan Ekonomi Dan Pelayanan Dasar	3. MENINGKATKAN KUALITAS PELAYANAN PUBLIK YANG BERBASIS PEMANFAATAN TEKNOLOGI INFORMASI.	Puskesmas Lalonggasumeeto	1 Dokumen	51,435,000	DINAS KESEHATAN	
1	URUSAN PEMERINTAHAN WAJIB YANG BERKAITAN DENGAN PELAYANAN DASAR															
1 02	URUSAN PEMERINTAHAN BIDANG KESEHATAN						1,388,399,900							1,388,399,900		
1 02 02	PROGRAM PEMENUHAN UPAYA KESEHATAN PERORANGAN DAN UPAYA KESEHATAN MASYARAKAT	CAKUPAN PELAYANAN KESEHATAN DASAR	FASKES		FASKES	1 FASKES	1,388,399,900							1 FASKES	1,388,399,900	
1 02 02 2.02	Penyediaan Layanan Kesehatan untuk UKM dan UKP Rujukan Tingkat Daerah Kabupaten/Kota	Jumlah Fasilitas Pelayanan Kesehatan untuk UKM dan UKP	Faskes		Faskes	1 Faskes	1,388,399,900							1 Faskes	1,388,399,900	
1 02 02 2.02 01	Pengelolaan Pelayanan Kesehatan Ibu Hamil	Jumlah Ibu Hamil yang Mendapatkan Pelayanan Kesehatan Sesuai Standar				72 Orang	63,031,000	Kab. Konawe, Kapoiala, Semua Kelurahan	Dana Transfer Khusus-Dana Alokasi Khusus Non Fisik	Memperkuat Infrastruktur Untuk Mendukung Pengembangan Ekonomi Dan Pelayanan Dasar	3. MENINGKATKAN KUALITAS PELAYANAN PUBLIK YANG BERBASIS PEMANFAATAN TEKNOLOGI INFORMASI.	Puskesmas Kapoiala	72 Orang	63,031,000	DINAS KESEHATAN	
1 02 02 2.02 02	Pengelolaan Pelayanan Kesehatan Ibu Bersalin	Jumlah Ibu Bersalin yang Mendapatkan Pelayanan Kesehatan Sesuai Standar				69 Orang	25,300,000	Kab. Konawe, Kapoiala, Semua Kelurahan	Dana Transfer Khusus-Dana Alokasi Khusus Non Fisik	Memperkuat Infrastruktur Untuk Mendukung Pengembangan Ekonomi Dan Pelayanan Dasar	3. MENINGKATKAN KUALITAS PELAYANAN PUBLIK YANG BERBASIS PEMANFAATAN TEKNOLOGI INFORMASI.	Puskesmas Kapoiala	69 Orang	25,300,000	DINAS KESEHATAN	
1 02 02 2.02 03	Pengelolaan Pelayanan Kesehatan Bayi Baru Lahir	Jumlah Bayi Baru Lahir yang Mendapatkan Pelayanan Kesehatan Sesuai Standar				65 Orang	40,350,000	Kab. Konawe, Kapoiala, Semua Kelurahan	Dana Transfer Khusus-Dana Alokasi Khusus Non Fisik	Memperkuat Infrastruktur Untuk Mendukung Pengembangan Ekonomi Dan Pelayanan Dasar	1. MENINGKATKAN KAPASITAS INFRASTRUKTUR WILAYAH UNTUK MENDUKUNG AKTIFITAS SOSIAL DAN PEREKONOMIAN MASYARAKAT.	Puskesmas Kapoiala	65 Orang	40,350,000	DINAS KESEHATAN	
1 02 02 2.02 04	Pengelolaan Pelayanan Kesehatan Balita	Jumlah Balita yang Mendapatkan Pelayanan Kesehatan Sesuai Standar				257 Orang	53,450,000	Kab. Konawe, Kapoiala, Semua Kelurahan	Dana Transfer Khusus-Dana Alokasi Khusus Non Fisik	Memperkuat Infrastruktur Untuk Mendukung Pengembangan Ekonomi Dan Pelayanan Dasar	3. MENINGKATKAN KUALITAS PELAYANAN PUBLIK YANG BERBASIS PEMANFAATAN TEKNOLOGI INFORMASI.	Puskesmas Kapoiala	257 Orang	53,450,000	DINAS KESEHATAN	

**Penetapan Rencana Kerja Pemerintah Daerah (RKPD)
Kabupaten Konawe
Tahun 2023**

Kode	Urusan/ Bidang Urusan/ Program/ Kegiatan/ Sub Kegiatan	Indikator Program/ Kegiatan/ Sub Kegiatan	Target Akhir Periode RPJMD	Realisasi Capaian RKPD Tahun 2021	Prakiraan Capaian Target RKPD Tahun 2022	Capaian Kinerja dan Kerangka Pendanaan						Kelompok Sasaran	Prakiraan Maju Rencana Tahun 2024		Perangkat Daerah Penanggung Jawab
						Target 2023	Pagu Indikatif	Lokasi	Sumber Dana	Prioritas			Target	Pagu Indikatif	
										Nasional	Daerah				
1.02.02.2.02.05	Pengelolaan Pelayanan Kesehatan pada Usia Pendidikan Dasar	Jumlah Anak Usia Pendidikan Dasar yang Mendapatkan Pelayanan Kesehatan Sesuai Standar				480 Orang	75,826,000	Kab. Konawe, Kapoiala, Semua Kelurahan	Dana Transfer Khusus-Dana Alokasi Khusus Non Fisik	Memperkuat Infrastruktur Untuk Mendukung Pengembangan Ekonomi Dan Pelayanan Dasar	3. MENINGKATKAN KUALITAS PELAYANAN PUBLIK YANG BERBASIS PEMANFAATAN TEKNOLOGI INFORMASI.	Puskesmas Kapoiala	480 Orang	75,826,000	DINAS KESEHATAN
1.02.02.2.02.06	Pengelolaan Pelayanan Kesehatan pada Usia Produktif	Jumlah Penduduk Usia Produktif yang Mendapatkan Pelayanan Kesehatan Sesuai Standar				1200 Orang	10,069,000	Kab. Konawe, Kapoiala, Semua Kelurahan	Dana Transfer Khusus-Dana Alokasi Khusus Non Fisik	Memperkuat Infrastruktur Untuk Mendukung Pengembangan Ekonomi Dan Pelayanan Dasar	3. MENINGKATKAN KUALITAS PELAYANAN PUBLIK YANG BERBASIS PEMANFAATAN TEKNOLOGI INFORMASI.	Puskesmas Kapoiala	1200 Orang	10,069,000	DINAS KESEHATAN
1.02.02.2.02.10	Pengelolaan Pelayanan Kesehatan Orang dengan Gangguan Jiwa Berat	Jumlah Orang yang Mendapatkan Pelayanan Kesehatan Orang dengan Gangguan Jiwa Berat Sesuai Standar				12 Orang	16,100,000	Kab. Konawe, Kapoiala, Semua Kelurahan	Dana Transfer Khusus-Dana Alokasi Khusus Non Fisik	Memperkuat Infrastruktur Untuk Mendukung Pengembangan Ekonomi Dan Pelayanan Dasar	3. MENINGKATKAN KUALITAS PELAYANAN PUBLIK YANG BERBASIS PEMANFAATAN TEKNOLOGI INFORMASI.	Puskesmas Kapoiala	12 Orang	16,100,000	DINAS KESEHATAN
1.02.02.2.02.11	Pengelolaan Pelayanan Kesehatan Orang Terduga Tuberkulosis	Jumlah Orang Terduga Menderita Tuberkulosis yang Mendapatkan Pelayanan Sesuai Standar				72 Orang	24,480,000	Kab. Konawe, Kapoiala, Semua Kelurahan	Dana Transfer Khusus-Dana Alokasi Khusus Non Fisik	Memperkuat Infrastruktur Untuk Mendukung Pengembangan Ekonomi Dan Pelayanan Dasar	3. MENINGKATKAN KUALITAS PELAYANAN PUBLIK YANG BERBASIS PEMANFAATAN TEKNOLOGI INFORMASI.	Puskesmas Kapoiala	72 Orang	24,480,000	DINAS KESEHATAN
1.02.02.2.02.12	Pengelolaan Pelayanan Kesehatan Orang dengan Risiko Terinfeksi HIV	Jumlah Orang Terduga Menderita HIV yang Mendapatkan Pelayanan Sesuai Standar				72 Orang	16,200,000	Kab. Konawe, Kapoiala, Semua Kelurahan	Dana Transfer Khusus-Dana Alokasi Khusus Non Fisik	Memperkuat Infrastruktur Untuk Mendukung Pengembangan Ekonomi Dan Pelayanan Dasar	3. MENINGKATKAN KUALITAS PELAYANAN PUBLIK YANG BERBASIS PEMANFAATAN TEKNOLOGI INFORMASI.	Puskesmas Kapoiala	72 Orang	16,200,000	DINAS KESEHATAN
1.02.02.2.02.13	Pengelolaan Pelayanan Kesehatan bagi Penduduk pada Kondisi Kejadian Luar Biasa (KLB)	Jumlah Dokumen Hasil Pengelolaan Pelayanan Kesehatan bagi Penduduk pada Kondisi Kejadian Luar Biasa (KLB) Sesuai Standar				1 Dokumen	110,000,000	Kab. Konawe, Kapoiala, Semua Kelurahan	Dana Transfer Khusus-Dana Alokasi Khusus Non Fisik	Memperkuat Infrastruktur Untuk Mendukung Pengembangan Ekonomi Dan Pelayanan Dasar	3. MENINGKATKAN KUALITAS PELAYANAN PUBLIK YANG BERBASIS PEMANFAATAN TEKNOLOGI INFORMASI.	Puskesmas Kapoiala	1 Dokumen	110,000,000	DINAS KESEHATAN
1.02.02.2.02.15	Pengelolaan Pelayanan Kesehatan Gizi Masyarakat	Jumlah Dokumen Hasil Pengelolaan Pelayanan Kesehatan Gizi Masyarakat				1 Dokumen	60,600,000	Kab. Konawe, Kapoiala, Semua Kelurahan	Dana Transfer Khusus-Dana Alokasi Khusus Non Fisik	Memperkuat Infrastruktur Untuk Mendukung Pengembangan Ekonomi Dan Pelayanan Dasar	3. MENINGKATKAN KUALITAS PELAYANAN PUBLIK YANG BERBASIS PEMANFAATAN TEKNOLOGI INFORMASI.	Puskesmas Kapoiala	1 Dokumen	60,600,000	DINAS KESEHATAN
1.02.02.2.02.16	Pengelolaan Pelayanan Kesehatan Kerja dan Olahraga	Jumlah Dokumen Hasil Pengelolaan Pelayanan Kesehatan Kerja dan Olahraga				1 Dokumen	28,260,000	Kab. Konawe, Kapoiala, Semua Kelurahan	Dana Transfer Khusus-Dana Alokasi Khusus Non Fisik	Memperkuat Infrastruktur Untuk Mendukung Pengembangan Ekonomi Dan Pelayanan Dasar	3. MENINGKATKAN KUALITAS PELAYANAN PUBLIK YANG BERBASIS PEMANFAATAN TEKNOLOGI INFORMASI.	Puskesmas Kapoiala	1 Dokumen	28,260,000	DINAS KESEHATAN

**Penetapan Rencana Kerja Pemerintah Daerah (RKPD)
Kabupaten Konawe
Tahun 2023**

Kode	Urusan/ Bidang Urusan/ Program/ Kegiatan/ Sub Kegiatan	Indikator Program/ Kegiatan/ Sub Kegiatan	Target Akhir Periode RPJMD	Realisasi Capaian RKPD Tahun 2021	Prakiraan Capaian Target RKPD Tahun 2022	Capaian Kinerja dan Kerangka Pendanaan						Kelompok Sasaran	Prakiraan Maju Rencana Tahun 2024		Perangkat Daerah Penanggung Jawab				
						Target 2023	Pagu Indikatif	Lokasi	Sumber Dana	Prioritas			Target	Pagu Indikatif					
										Nasional	Daerah								
1	02	02	2.02	17	Pengelolaan Pelayanan Kesehatan Lingkungan	Jumlah Dokumen Hasil Pengelolaan Pelayanan Kesehatan Lingkungan				1 Dokumen	45,000,000	Kab. Konawe, Kapoiala, Semua Kelurahan	Dana Transfer Khusus-Dana Alokasi Khusus Non Fisik	Memperkuat Infrastruktur Untuk Mendukung Pengembangan Ekonomi Dan Pelayanan Dasar	3. MENINGKATKAN KUALITAS PELAYANAN PUBLIK YANG BERBASIS PEMANFAATAN TEKNOLOGI INFORMASI.	Puskesmas Kapoiala	1 Dokumen	45,000,000	DINAS KESEHATAN
1	02	02	2.02	18	Pengelolaan Pelayanan Promosi Kesehatan	Jumlah Dokumen Hasil Pengelolaan Pelayanan Promosi Kesehatan				1 Dokumen	100,760,000	Kab. Konawe, Kapoiala, Semua Kelurahan	Dana Transfer Khusus-Dana Alokasi Khusus Non Fisik	Memperkuat Infrastruktur Untuk Mendukung Pengembangan Ekonomi Dan Pelayanan Dasar	3. MENINGKATKAN KUALITAS PELAYANAN PUBLIK YANG BERBASIS PEMANFAATAN TEKNOLOGI INFORMASI.	Puskesmas Kapoiala	1 Dokumen	100,760,000	DINAS KESEHATAN
1	02	02	2.02	20	Pengelolaan Surveilans Kesehatan	Jumlah Dokumen Hasil Pengelolaan Surveilans Kesehatan				1 Dokumen	39,680,000	Kab. Konawe, Kapoiala, Semua Kelurahan	Dana Transfer Khusus-Dana Alokasi Khusus Non Fisik	Memperkuat Infrastruktur Untuk Mendukung Pengembangan Ekonomi Dan Pelayanan Dasar	3. MENINGKATKAN KUALITAS PELAYANAN PUBLIK YANG BERBASIS PEMANFAATAN TEKNOLOGI INFORMASI.	Puskesmas Kapoiala	1 Dokumen	39,680,000	DINAS KESEHATAN
1	02	02	2.02	25	Pelayanan Kesehatan Penyakit Menular dan Tidak Menular	Jumlah Dokumen Hasil Pelayanan Kesehatan Penyakit Menular dan Tidak Menular				1 Dokumen	326,542,000	Kab. Konawe, Kapoiala, Semua Kelurahan	Dana Transfer Khusus-Dana Alokasi Khusus Non Fisik	Memperkuat Infrastruktur Untuk Mendukung Pengembangan Ekonomi Dan Pelayanan Dasar	3. MENINGKATKAN KUALITAS PELAYANAN PUBLIK YANG BERBASIS PEMANFAATAN TEKNOLOGI INFORMASI.	Puskesmas Kapoiala	1 Dokumen	326,542,000	DINAS KESEHATAN
1	02	02	2.02	26	Pengelolaan Jaminan Kesehatan Masyarakat	Jumlah Dokumen Hasil Pengelolaan Jaminan Kesehatan Masyarakat				1 Dokumen	273,400,000	Kab. Konawe, Kapoiala, Semua Kelurahan	Dana Transfer Khusus-Dana Alokasi Khusus Non Fisik	Memperkuat Infrastruktur Untuk Mendukung Pengembangan Ekonomi Dan Pelayanan Dasar	3. MENINGKATKAN KUALITAS PELAYANAN PUBLIK YANG BERBASIS PEMANFAATAN TEKNOLOGI INFORMASI.	Puskesmas Kapoiala	1 Dokumen	273,400,000	DINAS KESEHATAN
1	02	02	2.02	33	Operasional Pelayanan Puskesmas	Jumlah Dokumen Operasional Pelayanan Puskesmas				1 Dokumen	42,551,900	Kab. Konawe, Kapoiala, Semua Kelurahan	Dana Transfer Umum-Dana Alokasi Umum	Memperkuat Infrastruktur Untuk Mendukung Pengembangan Ekonomi Dan Pelayanan Dasar	3. MENINGKATKAN KUALITAS PELAYANAN PUBLIK YANG BERBASIS PEMANFAATAN TEKNOLOGI INFORMASI.	Puskesmas Kapoiala	1 Dokumen	42,551,900	DINAS KESEHATAN
1	02	02	2.02	39	Pengelolaan Pelayanan Kesehatan Dasar Melalui Pendekatan Keluarga	Jumlah Keluarga Yang Sudah Dikunjungi dan Diintervensi Masalah kesehatannya Oleh Tenaga Kesehatan Puskesmas				851 Keluarga	36,800,000	Kab. Konawe, Kapoiala, Semua Kelurahan	Dana Transfer Khusus-Dana Alokasi Khusus Non Fisik	Memperkuat Infrastruktur Untuk Mendukung Pengembangan Ekonomi Dan Pelayanan Dasar	3. MENINGKATKAN KUALITAS PELAYANAN PUBLIK YANG BERBASIS PEMANFAATAN TEKNOLOGI INFORMASI.	Puskesmas Kapoiala	851 Keluarga	36,800,000	DINAS KESEHATAN
1	URUSAN PEMERINTAHAN WAJIB YANG BERKAITAN DENGAN PELAYANAN DASAR																		
1	02	URUSAN PEMERINTAHAN BIDANG KESEHATAN												1,714,160,000			1,774,160,000		
1	02	02	PROGRAM PEMENUHAN UPAYA KESEHATAN PERORANGAN DAN UPAYA KESEHATAN MASYARAKAT		CAKUPAN PELAYANAN KESEHATAN DASAR	Faskes			Faskes	1 Faskes	1,702,520,000						1 Faskes	1,762,520,000	

**Penetapan Rencana Kerja Pemerintah Daerah (RKPD)
Kabupaten Konawe
Tahun 2023**

Kode	Kode	Kode	Kode	Kode	Kode	Urusan/ Bidang Urusan/ Program/ Kegiatan/ Sub Kegiatan	Indikator Program/ Kegiatan/ Sub Kegiatan	Target Akhir Periode RPJMD	Realisasi Capaian RKPD Tahun 2021	Prakiraan Capaian Target RKPD Tahun 2022	Capaian Kinerja dan Kerangka Pendanaan					Kelompok Sasaran	Prakiraan Maju Rencana Tahun 2024		Perangkat Daerah Penanggung Jawab	
											Target 2023	Pagu Indikatif	Lokasi	Sumber Dana	Prioritas		Target	Pagu Indikatif		
															Nasional					Daerah
1	02	02	2.02			Penyediaan Layanan Kesehatan untuk UKM dan UKP Rujukan Tingkat Daerah Kabupaten/Kota	Jumlah Fasilitas Pelayanan Kesehatan untuk UKM dan UKP	Faskes		Faskes	1 Faskes	1,702,520,000					1 Faskes	1,762,520,000		
1	02	02	2.02	01		Pengelolaan Pelayanan Kesehatan Ibu Hamil	Jumlah Ibu Hamil yang Mendapatkan Pelayanan Kesehatan Sesuai Standar				211 Orang	122,154,000	Kab. Konawe, Soropia, Semua Kelurahan	Dana Transfer Khusus-Dana Alokasi Khusus Non Fisik	Memperkuat Infrastruktur Untuk Mendukung Pengembangan Ekonomi Dan Pelayanan Dasar	3. MENINGKATKAN KUALITAS PELAYANAN PUBLIK YANG BERBASIS PEMANFAATAN TEKNOLOGI INFORMASI.	Puskesmas Soropia	211 Orang	122,154,000	DINAS KESEHATAN
1	02	02	2.02	02		Pengelolaan Pelayanan Kesehatan Ibu Bersalin	Jumlah Ibu Bersalin yang Mendapatkan Pelayanan Kesehatan Sesuai Standar				201 Orang	46,560,000	Kab. Konawe, Soropia, Semua Kelurahan	Dana Transfer Umum-Dana Alokasi Umum	Memperkuat Infrastruktur Untuk Mendukung Pengembangan Ekonomi Dan Pelayanan Dasar	3. MENINGKATKAN KUALITAS PELAYANAN PUBLIK YANG BERBASIS PEMANFAATAN TEKNOLOGI INFORMASI.	Puskesmas Soropia	201 Orang	46,560,000	DINAS KESEHATAN
1	02	02	2.02	03		Pengelolaan Pelayanan Kesehatan Bayi Baru Lahir	Jumlah Bayi Baru Lahir yang Mendapatkan Pelayanan Kesehatan Sesuai Standar				192 Orang	46,560,000	Kab. Konawe, Soropia, Semua Kelurahan	Dana Transfer Umum-Dana Alokasi Umum	Memperkuat Infrastruktur Untuk Mendukung Pengembangan Ekonomi Dan Pelayanan Dasar	3. MENINGKATKAN KUALITAS PELAYANAN PUBLIK YANG BERBASIS PEMANFAATAN TEKNOLOGI INFORMASI.	Puskesmas Soropia	192 Orang	46,560,000	DINAS KESEHATAN
1	02	02	2.02	04		Pengelolaan Pelayanan Kesehatan Balita	Jumlah Balita yang Mendapatkan Pelayanan Kesehatan Sesuai Standar				943 Orang	128,690,000	Kab. Konawe, Soropia, Semua Kelurahan	Dana Transfer Umum-Dana Alokasi Umum	Memperkuat Infrastruktur Untuk Mendukung Pengembangan Ekonomi Dan Pelayanan Dasar	3. MENINGKATKAN KUALITAS PELAYANAN PUBLIK YANG BERBASIS PEMANFAATAN TEKNOLOGI INFORMASI.	Puskesmas Soropia	943 Orang	128,690,000	DINAS KESEHATAN
1	02	02	2.02	05		Pengelolaan Pelayanan Kesehatan pada Usia Pendidikan Dasar	Jumlah Anak Usia Pendidikan Dasar yang Mendapatkan Pelayanan Kesehatan Sesuai Standar				1595 Orang	29,770,000	Kab. Konawe, Soropia, Semua Kelurahan	Dana Transfer Umum-Dana Alokasi Umum	Memperkuat Infrastruktur Untuk Mendukung Pengembangan Ekonomi Dan Pelayanan Dasar	3. MENINGKATKAN KUALITAS PELAYANAN PUBLIK YANG BERBASIS PEMANFAATAN TEKNOLOGI INFORMASI.	Puskesmas Soropia	1595 Orang	29,770,000	DINAS KESEHATAN
1	02	02	2.02	06		Pengelolaan Pelayanan Kesehatan pada Usia Produktif	Jumlah Penduduk Usia Produktif yang Mendapatkan Pelayanan Kesehatan Sesuai Standar				6299 Orang	47,690,000	Kab. Konawe, Soropia, Semua Kelurahan	Dana Transfer Umum-Dana Alokasi Umum	Memperkuat Infrastruktur Untuk Mendukung Pengembangan Ekonomi Dan Pelayanan Dasar	3. MENINGKATKAN KUALITAS PELAYANAN PUBLIK YANG BERBASIS PEMANFAATAN TEKNOLOGI INFORMASI.	Puskesmas Soropia	6299 Orang	47,690,000	DINAS KESEHATAN
1	02	02	2.02	07		Pengelolaan Pelayanan Kesehatan pada Usia Lanjut	Jumlah Penduduk Usia Lanjut yang Mendapatkan Pelayanan Kesehatan Sesuai Standar				801 Orang	37,978,000	Kab. Konawe, Soropia, Semua Kelurahan	Dana Transfer Umum-Dana Alokasi Umum	Memperkuat Infrastruktur Untuk Mendukung Pengembangan Ekonomi Dan Pelayanan Dasar	3. MENINGKATKAN KUALITAS PELAYANAN PUBLIK YANG BERBASIS PEMANFAATAN TEKNOLOGI INFORMASI.	Puskesmas Soropia	801 Orang	37,978,000	DINAS KESEHATAN

**Penetapan Rencana Kerja Pemerintah Daerah (RKPD)
Kabupaten Konawe
Tahun 2023**

Kode	Urusan/ Bidang Urusan/ Program/ Kegiatan/ Sub Kegiatan	Indikator Program/ Kegiatan/ Sub Kegiatan	Target Akhir Periode RPJMD	Realisasi Capaian RKPD Tahun 2021	Prakiraan Capaian Target RKPD Tahun 2022	Capaian Kinerja dan Kerangka Pendanaan						Kelompok Sasaran	Prakiraan Maju Rencana Tahun 2024		Perangkat Daerah Penanggung Jawab
						Target 2023	Pagu Indikatif	Lokasi	Sumber Dana	Prioritas			Target	Pagu Indikatif	
										Nasional	Daerah				
1.02.02.2.02.08	Pengelolaan Pelayanan Kesehatan Penderita Hipertensi	Jumlah Penderita Hipertensi yang Mendapatkan Pelayanan Kesehatan Sesuai Standar				2343 Orang	7,760,000	Kab. Konawe, Soropia, Semua Kelurahan	Dana Transfer Umum-Dana Alokasi Umum	Memperkuat Infrastruktur Untuk Mendukung Pengembangan Ekonomi Dan Pelayanan Dasar	3. MENINGKATKAN KUALITAS PELAYANAN PUBLIK YANG BERBASIS PEMANFAATAN TEKNOLOGI INFORMASI.	Puskesmas Soropia	2343 Orang	7,760,000	DINAS KESEHATAN
1.02.02.2.02.09	Pengelolaan Pelayanan Kesehatan Penderita Diabetes Melitus	Jumlah Penderita Diabetes Melitus yang Mendapatkan Pelayanan Kesehatan Sesuai Standar				128 Orang	32,280,000	Kab. Konawe, Soropia, Semua Kelurahan	Dana Transfer Umum-Dana Alokasi Umum	Memperkuat Infrastruktur Untuk Mendukung Pengembangan Ekonomi Dan Pelayanan Dasar	3. MENINGKATKAN KUALITAS PELAYANAN PUBLIK YANG BERBASIS PEMANFAATAN TEKNOLOGI INFORMASI.	Puskesmas Soropia	128 Orang	32,280,000	DINAS KESEHATAN
1.02.02.2.02.10	Pengelolaan Pelayanan Kesehatan Orang dengan Gangguan Jiwa Berat	Jumlah Orang yang Mendapatkan Pelayanan Kesehatan Orang dengan Gangguan Jiwa Berat Sesuai Standar				13 Orang	5,820,000	Kab. Konawe, Soropia, Semua Kelurahan	Dana Transfer Umum-Dana Alokasi Umum	Memperkuat Infrastruktur Untuk Mendukung Pengembangan Ekonomi Dan Pelayanan Dasar	3. MENINGKATKAN KUALITAS PELAYANAN PUBLIK YANG BERBASIS PEMANFAATAN TEKNOLOGI INFORMASI.	Puskesmas Soropia	13 Orang	5,820,000	DINAS KESEHATAN
1.02.02.2.02.11	Pengelolaan Pelayanan Kesehatan Orang Terduga Tuberkulosis	Jumlah Orang Terduga Menderita Tuberkulosis yang Mendapatkan Pelayanan Sesuai Standar				30 Orang	11,640,000	Kab. Konawe, Soropia, Semua Kelurahan	Dana Transfer Umum-Dana Alokasi Umum	Memperkuat Infrastruktur Untuk Mendukung Pengembangan Ekonomi Dan Pelayanan Dasar	3. MENINGKATKAN KUALITAS PELAYANAN PUBLIK YANG BERBASIS PEMANFAATAN TEKNOLOGI INFORMASI.	Puskesmas Soropia	30 Orang	11,640,000	DINAS KESEHATAN
1.02.02.2.02.12	Pengelolaan Pelayanan Kesehatan Orang dengan Risiko Terinfeksi HIV	Jumlah Orang Terduga Menderita HIV yang Mendapatkan Pelayanan Sesuai Standar				211 Orang	7,760,000	Kab. Konawe, Soropia, Semua Kelurahan	Dana Transfer Umum-Dana Alokasi Umum	Memperkuat Infrastruktur Untuk Mendukung Pengembangan Ekonomi Dan Pelayanan Dasar	3. MENINGKATKAN KUALITAS PELAYANAN PUBLIK YANG BERBASIS PEMANFAATAN TEKNOLOGI INFORMASI.	Puskesmas Soropia	211 Orang	7,760,000	DINAS KESEHATAN
1.02.02.2.02.13	Pengelolaan Pelayanan Kesehatan bagi Penduduk pada Kondisi Kejadian Luar Biasa (KLB)	Jumlah Dokumen Hasil Pengelolaan Pelayanan Kesehatan bagi Penduduk pada Kondisi Kejadian Luar Biasa (KLB) Sesuai Standar				1 Dokumen	109,440,000	Kab. Konawe, Soropia, Semua Kelurahan	Dana Transfer Umum-Dana Alokasi Umum	Memperkuat Infrastruktur Untuk Mendukung Pengembangan Ekonomi Dan Pelayanan Dasar	3. MENINGKATKAN KUALITAS PELAYANAN PUBLIK YANG BERBASIS PEMANFAATAN TEKNOLOGI INFORMASI.	Puskesmas Soropia	1 Dokumen	109,440,000	DINAS KESEHATAN
1.02.02.2.02.15	Pengelolaan Pelayanan Kesehatan Gizi Masyarakat	Jumlah Dokumen Hasil Pengelolaan Pelayanan Kesehatan Gizi Masyarakat				1 Dokumen	31,160,000	Kab. Konawe, Soropia, Semua Kelurahan	Dana Transfer Umum-Dana Alokasi Umum	Memperkuat Infrastruktur Untuk Mendukung Pengembangan Ekonomi Dan Pelayanan Dasar	3. MENINGKATKAN KUALITAS PELAYANAN PUBLIK YANG BERBASIS PEMANFAATAN TEKNOLOGI INFORMASI.	Puskesmas Soropia	1 Dokumen	31,160,000	DINAS KESEHATAN
1.02.02.2.02.16	Pengelolaan Pelayanan Kesehatan Kerja dan Olahraga	Jumlah Dokumen Hasil Pengelolaan Pelayanan Kesehatan Kerja dan Olahraga				1 Dokumen	15,520,000	Kab. Konawe, Soropia, Semua Kelurahan	Dana Transfer Umum-Dana Alokasi Umum	Memperkuat Infrastruktur Untuk Mendukung Pengembangan Ekonomi Dan Pelayanan Dasar	3. MENINGKATKAN KUALITAS PELAYANAN PUBLIK YANG BERBASIS PEMANFAATAN TEKNOLOGI INFORMASI.	Puskesmas Soropia	1 Dokumen	15,520,000	DINAS KESEHATAN

**Penetapan Rencana Kerja Pemerintah Daerah (RKPD)
Kabupaten Konawe
Tahun 2023**

Kode	Urusan/ Bidang Urusan/ Program/ Kegiatan/ Sub Kegiatan	Indikator Program/ Kegiatan/ Sub Kegiatan	Target Akhir Periode RPJMD	Realisasi Capaian RKPD Tahun 2021	Prakiraan Capaian Target RKPD Tahun 2022	Capaian Kinerja dan Kerangka Pendanaan						Kelompok Sasaran	Prakiraan Maju Rencana Tahun 2024		Perangkat Daerah Penanggung Jawab
						Target 2023	Pagu Indikatif	Lokasi	Sumber Dana	Prioritas			Target	Pagu Indikatif	
										Nasional	Daerah				
1.02.02.2.02.17	Pengelolaan Pelayanan Kesehatan Lingkungan	Jumlah Dokumen Hasil Pengelolaan Pelayanan Kesehatan Lingkungan				1 Dokumen	25,008,000	Kab. Konawe, Soropia, Semua Kelurahan	Dana Transfer Umum-Dana Alokasi Umum	Memperkuat Infrastruktur Untuk Mendukung Pengembangan Ekonomi Dan Pelayanan Dasar	3. MENINGKATKAN KUALITAS PELAYANAN PUBLIK YANG BERBASIS PEMANFAATAN TEKNOLOGI INFORMASI.	Puskesmas Soropia	1 Dokumen	25,008,000	DINAS KESEHATAN
1.02.02.2.02.18	Pengelolaan Pelayanan Promosi Kesehatan	Jumlah Dokumen Hasil Pengelolaan Pelayanan Promosi Kesehatan				1 Dokumen	50,440,000	Kab. Konawe, Soropia, Semua Kelurahan	Dana Transfer Umum-Dana Alokasi Umum	Memperkuat Infrastruktur Untuk Mendukung Pengembangan Ekonomi Dan Pelayanan Dasar	3. MENINGKATKAN KUALITAS PELAYANAN PUBLIK YANG BERBASIS PEMANFAATAN TEKNOLOGI INFORMASI.	Puskesmas Soropia	1 Dokumen	50,440,000	DINAS KESEHATAN
1.02.02.2.02.20	Pengelolaan Surveilans Kesehatan	Jumlah Dokumen Hasil Pengelolaan Surveilans Kesehatan				1 Dokumen	35,800,000	Kab. Konawe, Soropia, Semua Kelurahan	Dana Transfer Umum-Dana Alokasi Umum	Memperkuat Infrastruktur Untuk Mendukung Pengembangan Ekonomi Dan Pelayanan Dasar	3. MENINGKATKAN KUALITAS PELAYANAN PUBLIK YANG BERBASIS PEMANFAATAN TEKNOLOGI INFORMASI.	Puskesmas Soropia	1 Dokumen	35,800,000	DINAS KESEHATAN
1.02.02.2.02.22	Pengelolaan Pelayanan Kesehatan Jiwa dan NAPZA	Jumlah Penyalahguna NAPZA yang Mendapatkan Pelayanan Kesehatan				13 Orang	9,700,000	Kab. Konawe, Soropia, Semua Kelurahan	Dana Transfer Umum-Dana Alokasi Umum	Memperkuat Infrastruktur Untuk Mendukung Pengembangan Ekonomi Dan Pelayanan Dasar	3. MENINGKATKAN KUALITAS PELAYANAN PUBLIK YANG BERBASIS PEMANFAATAN TEKNOLOGI INFORMASI.	Puskesmas Soropia	13 Orang	9,700,000	DINAS KESEHATAN
1.02.02.2.02.25	Pelayanan Kesehatan Penyakit Menular dan Tidak Menular	Jumlah Dokumen Hasil Pelayanan Kesehatan Penyakit Menular dan Tidak Menular				1 Dokumen	168,656,000	Kab. Konawe, Soropia, Semua Kelurahan	Dana Transfer Umum-Dana Alokasi Umum	Memperkuat Infrastruktur Untuk Mendukung Pengembangan Ekonomi Dan Pelayanan Dasar	3. MENINGKATKAN KUALITAS PELAYANAN PUBLIK YANG BERBASIS PEMANFAATAN TEKNOLOGI INFORMASI.	Puskesmas Soropia	1 Dokumen	168,656,000	DINAS KESEHATAN
1.02.02.2.02.26	Pengelolaan Jaminan Kesehatan Masyarakat	Jumlah Dokumen Hasil Pengelolaan Jaminan Kesehatan Masyarakat				1 Dokumen	605,000,000	Kab. Konawe, Soropia, Semua Kelurahan	Pendapatan Dana Kapitasi JKN pada FKTP	Memperkuat Infrastruktur Untuk Mendukung Pengembangan Ekonomi Dan Pelayanan Dasar	3. MENINGKATKAN KUALITAS PELAYANAN PUBLIK YANG BERBASIS PEMANFAATAN TEKNOLOGI INFORMASI.	Puskesmas Soropia	1 Dokumen	665,000,000	DINAS KESEHATAN
1.02.02.2.02.33	Operasional Pelayanan Puskesmas	Jumlah Dokumen Operasional Pelayanan Puskesmas				1 Dokumen	50,994,000	Kab. Konawe, Soropia, Semua Kelurahan	Dana Transfer Umum-Dana Alokasi Umum	Memperkuat Infrastruktur Untuk Mendukung Pengembangan Ekonomi Dan Pelayanan Dasar	3. MENINGKATKAN KUALITAS PELAYANAN PUBLIK YANG BERBASIS PEMANFAATAN TEKNOLOGI INFORMASI.	Puskesmas Soropia	1 Dokumen	50,994,000	DINAS KESEHATAN
1.02.02.2.02.39	Pengelolaan Pelayanan Kesehatan Dasar Melalui Pendekatan Keluarga	Jumlah Keluarga yang Sudah Dikunjungi dan Diintervensi Masalah kesehatannya oleh Tenaga Kesehatan Puskesmas				2630 Keluarga	76,140,000	Kab. Konawe, Soropia, Semua Kelurahan	Dana Transfer Umum-Dana Alokasi Umum	Memperkuat Infrastruktur Untuk Mendukung Pengembangan Ekonomi Dan Pelayanan Dasar	3. MENINGKATKAN KUALITAS PELAYANAN PUBLIK YANG BERBASIS PEMANFAATAN TEKNOLOGI INFORMASI.	Puskesmas Soropia	2630 Keluarga	76,140,000	DINAS KESEHATAN

**Penetapan Rencana Kerja Pemerintah Daerah (RKPD)
Kabupaten Konawe
Tahun 2023**

Kode	Urusan/ Bidang Urusan/ Program/ Kegiatan/ Sub Kegiatan	Indikator Program/ Kegiatan/ Sub Kegiatan	Target Akhir Periode RPJMD	Realisasi Capaian RKPD Tahun 2021	Prakiraan Capaian Target RKPD Tahun 2022	Capaian Kinerja dan Kerangka Pendanaan						Kelompok Sasaran	Prakiraan Maju Rencana Tahun 2024		Perangkat Daerah Penanggung Jawab
						Target 2023	Pagu Indikatif	Lokasi	Sumber Dana	Prioritas			Target	Pagu Indikatif	
										Nasional	Daerah				
1 02 05	PROGRAM PEMBERDAYAAN MASYARAKAT BIDANG KESEHATAN	CAKUPAN MASYARAKAT BERPRILAKU MASYARAKAT HIDUP BERSIH DAN SEHAT	Kecamatan		Kecamatan	1 Kecamatan	11,640,000						1 Kecamatan	11,640,000	
1 02 05 2.03	Pengembangan dan Pelaksanaan Upaya Kesehatan Bersumber Daya Masyarakat (UKBM) Tingkat Daerah Kabupaten/Kota	Cakupan Pengembangan dan Pelaksanaan UKBM	Kel/Desa		Kel/Desa	15 Kel/Desa	11,640,000						15 Kel/Desa	11,640,000	
1 02 05 2.03 01	Bimbingan Teknis dan Supervisi Pengembangan dan Pelaksanaan Upaya Kesehatan Bersumber Daya Masyarakat (UKBM)	Jumlah Dokumen Hasil Bimbingan Teknis dan Supervisi Upaya Kesehatan Bersumber Daya Masyarakat (UKBM)				1 Dokumen	11,640,000	Kab. Konawe, Soropia, Semua Kelurahan	Dana Transfer Umum-Dana Alokasi Umum	Memperkuat Infrastruktur Untuk Mendukung Pengembangan Ekonomi Dan Pelayanan Dasar	3. MENINGKATKAN KUALITAS PELAYANAN PUBLIK YANG BERBASIS PEMANFAATAN TEKNOLOGI INFORMASI.	Puskesmas Soropia	1 Dokumen	11,640,000	DINAS KESEHATAN
1	URUSAN PEMERINTAHAN WAJIB YANG BERKAITAN DENGAN PELAYANAN DASAR														
1 02	URUSAN PEMERINTAHAN BIDANG KESEHATAN						1,378,384,700							1,378,384,700	
1 02 02	PROGRAM PEMENUHAN UPAYA KESEHATAN PERORANGAN DAN UPAYA KESEHATAN MASYARAKAT	Cakupan Pelayanan Kesehatan Dasar	Faskes		Faskes	1 Faskes	1,378,384,700						1 Faskes	1,378,384,700	
1 02 02 2.02	Penyediaan Layanan Kesehatan untuk UKM dan UKP Rujukan Tingkat Daerah Kabupaten/Kota	Jumlah Fasilitas Pelayanan Kesehatan untuk UKM dan UKP	Faskes		Faskes	1 Faskes	1,378,384,700						1 Faskes	1,378,384,700	
1 02 02 2.02 01	Pengelolaan Pelayanan Kesehatan Ibu Hamil	Jumlah Ibu Hamil yang Mendapatkan Pelayanan Kesehatan Sesuai Standar				131 Orang	42,120,000	Kab. Konawe, Morosi, Semua Kelurahan	Dana Transfer Khusus-Dana Alokasi Khusus Non Fisik	Memperkuat Infrastruktur Untuk Mendukung Pengembangan Ekonomi Dan Pelayanan Dasar	3. MENINGKATKAN KUALITAS PELAYANAN PUBLIK YANG BERBASIS PEMANFAATAN TEKNOLOGI INFORMASI.	Puskesmas Morosi	131 Orang	42,120,000	DINAS KESEHATAN
1 02 02 2.02 02	Pengelolaan Pelayanan Kesehatan Ibu Bersalin	Jumlah Ibu Bersalin yang Mendapatkan Pelayanan Kesehatan Sesuai Standar				125 Orang	37,590,000	Kab. Konawe, Morosi, Semua Kelurahan	Dana Transfer Khusus-Dana Alokasi Khusus Non Fisik	Memperkuat Infrastruktur Untuk Mendukung Pengembangan Ekonomi Dan Pelayanan Dasar	3. MENINGKATKAN KUALITAS PELAYANAN PUBLIK YANG BERBASIS PEMANFAATAN TEKNOLOGI INFORMASI.	Puskesmas Morosi	125 Orang	37,590,000	DINAS KESEHATAN
1 02 02 2.02 03	Pengelolaan Pelayanan Kesehatan Bayi Baru Lahir	Jumlah Bayi Baru Lahir yang Mendapatkan Pelayanan Kesehatan Sesuai Standar				121 Orang	40,205,000	Kab. Konawe, Morosi, Semua Kelurahan	Dana Transfer Khusus-Dana Alokasi Khusus Non Fisik	Memperkuat Infrastruktur Untuk Mendukung Pengembangan Ekonomi Dan Pelayanan Dasar	3. MENINGKATKAN KUALITAS PELAYANAN PUBLIK YANG BERBASIS PEMANFAATAN TEKNOLOGI INFORMASI.	Puskesmas Morosi	121 Orang	40,205,000	DINAS KESEHATAN

**Penetapan Rencana Kerja Pemerintah Daerah (RKPD)
Kabupaten Konawe
Tahun 2023**

Kode	Urusan/ Bidang Urusan/ Program/ Kegiatan/ Sub Kegiatan	Indikator Program/ Kegiatan/ Sub Kegiatan	Target Akhir Periode RPJMD	Realisasi Capaian RKPD Tahun 2021	Prakiraan Capaian Target RKPD Tahun 2022	Capaian Kinerja dan Kerangka Pendanaan						Kelompok Sasaran	Prakiraan Maju Rencana Tahun 2024		Perangkat Daerah Penanggung Jawab
						Target 2023	Pagu Indikatif	Lokasi	Sumber Dana	Prioritas			Target	Pagu Indikatif	
										Nasional	Daerah				
1.02.02.2.02.04	Pengelolaan Pelayanan Kesehatan Balita	Jumlah Balita yang Mendapatkan Pelayanan Kesehatan Sesuai Standar				586 Orang	69,935,000	Kab. Konawe, Morosi, Semua Kelurahan	Dana Transfer Khusus-Dana Alokasi Khusus Non Fisik	Memperkuat Infrastruktur Untuk Mendukung Pengembangan Ekonomi Dan Pelayanan Dasar	3. MENINGKATKAN KUALITAS PELAYANAN PUBLIK YANG BERBASIS PEMANFAATAN TEKNOLOGI INFORMASI.	Puskesmas Morosi	586 Orang	69,935,000	DINAS KESEHATAN
1.02.02.2.02.05	Pengelolaan Pelayanan Kesehatan pada Usia Pendidikan Dasar	Jumlah Anak Usia Pendidikan Dasar yang Mendapatkan Pelayanan Kesehatan Sesuai Standar				991 Orang	75,370,000	Kab. Konawe, Morosi, Semua Kelurahan	Dana Transfer Khusus-Dana Alokasi Khusus Non Fisik	Memperkuat Infrastruktur Untuk Mendukung Pengembangan Ekonomi Dan Pelayanan Dasar	3. MENINGKATKAN KUALITAS PELAYANAN PUBLIK YANG BERBASIS PEMANFAATAN TEKNOLOGI INFORMASI.	Puskesmas Morosi	991 Orang	75,370,000	DINAS KESEHATAN
1.02.02.2.02.06	Pengelolaan Pelayanan Kesehatan pada Usia Produktif	Jumlah Penduduk Usia Produktif yang Mendapatkan Pelayanan Kesehatan Sesuai Standar				3912 Orang	7,160,000	Kab. Konawe, Morosi, Semua Kelurahan	Dana Transfer Khusus-Dana Alokasi Khusus Non Fisik	Memperkuat Infrastruktur Untuk Mendukung Pengembangan Ekonomi Dan Pelayanan Dasar	3. MENINGKATKAN KUALITAS PELAYANAN PUBLIK YANG BERBASIS PEMANFAATAN TEKNOLOGI INFORMASI.	Puskesmas Morosi	3912 Orang	7,160,000	DINAS KESEHATAN
1.02.02.2.02.07	Pengelolaan Pelayanan Kesehatan pada Usia Lanjut	Jumlah Penduduk Usia Lanjut yang Mendapatkan Pelayanan Kesehatan Sesuai Standar				497 Orang	48,960,000	Kab. Konawe, Morosi, Semua Kelurahan	Dana Transfer Khusus-Dana Alokasi Khusus Non Fisik	Memperkuat Infrastruktur Untuk Mendukung Pengembangan Ekonomi Dan Pelayanan Dasar	3. MENINGKATKAN KUALITAS PELAYANAN PUBLIK YANG BERBASIS PEMANFAATAN TEKNOLOGI INFORMASI.	Puskesmas Morosi	497 Orang	48,960,000	DINAS KESEHATAN
1.02.02.2.02.13	Pengelolaan Pelayanan Kesehatan bagi Penduduk pada Kondisi Kejadian Luar Biasa (KLB)	Jumlah Dokumen Hasil Pengelolaan Pelayanan Kesehatan bagi Penduduk pada Kondisi Kejadian Luar Biasa (KLB) Sesuai Standar				1 Dokumen	104,293,500	Kab. Konawe, Morosi, Semua Kelurahan	Dana Transfer Khusus-Dana Alokasi Khusus Non Fisik	Memperkuat Infrastruktur Untuk Mendukung Pengembangan Ekonomi Dan Pelayanan Dasar	3. MENINGKATKAN KUALITAS PELAYANAN PUBLIK YANG BERBASIS PEMANFAATAN TEKNOLOGI INFORMASI.	Puskesmas Morosi	1 Dokumen	104,293,500	DINAS KESEHATAN
1.02.02.2.02.15	Pengelolaan Pelayanan Kesehatan Gizi Masyarakat	Jumlah Dokumen Hasil Pengelolaan Pelayanan Kesehatan Gizi Masyarakat				1 Dokumen	22,375,000	Kab. Konawe, Morosi, Semua Kelurahan	Dana Transfer Khusus-Dana Alokasi Khusus Non Fisik	Memperkuat Infrastruktur Untuk Mendukung Pengembangan Ekonomi Dan Pelayanan Dasar	3. MENINGKATKAN KUALITAS PELAYANAN PUBLIK YANG BERBASIS PEMANFAATAN TEKNOLOGI INFORMASI.	Puskesmas Morosi	1 Dokumen	22,375,000	DINAS KESEHATAN
1.02.02.2.02.16	Pengelolaan Pelayanan Kesehatan Kerja dan Olahraga	Jumlah Dokumen Hasil Pengelolaan Pelayanan Kesehatan Kerja dan Olahraga				1 Dokumen	16,320,000	Kab. Konawe, Morosi, Semua Kelurahan	Dana Transfer Khusus-Dana Alokasi Khusus Non Fisik	Memperkuat Infrastruktur Untuk Mendukung Pengembangan Ekonomi Dan Pelayanan Dasar	3. MENINGKATKAN KUALITAS PELAYANAN PUBLIK YANG BERBASIS PEMANFAATAN TEKNOLOGI INFORMASI.	Puskesmas Morosi	1 Dokumen	16,320,000	DINAS KESEHATAN
1.02.02.2.02.17	Pengelolaan Pelayanan Kesehatan Lingkungan	Jumlah Dokumen Hasil Pengelolaan Pelayanan Kesehatan Lingkungan				1 Dokumen	25,060,000	Kab. Konawe, Morosi, Semua Kelurahan	Dana Transfer Khusus-Dana Alokasi Khusus Non Fisik	Memperkuat Infrastruktur Untuk Mendukung Pengembangan Ekonomi Dan Pelayanan Dasar	3. MENINGKATKAN KUALITAS PELAYANAN PUBLIK YANG BERBASIS PEMANFAATAN TEKNOLOGI INFORMASI.	Puskesmas Morosi	1 Dokumen	25,060,000	DINAS KESEHATAN

**Penetapan Rencana Kerja Pemerintah Daerah (RKPD)
Kabupaten Konawe
Tahun 2023**

Kode	Urusan/ Bidang Urusan/ Program/ Kegiatan/ Sub Kegiatan	Indikator Program/ Kegiatan/ Sub Kegiatan	Target Akhir Periode RPJMD	Realisasi Capaian RKPD Tahun 2021	Prakiraan Capaian Target RKPD Tahun 2022	Capaian Kinerja dan Kerangka Pendanaan						Kelompok Sasaran	Prakiraan Maju Rencana Tahun 2024		Perangkat Daerah Penanggung Jawab
						Target 2023	Pagu Indikatif	Lokasi	Sumber Dana	Prioritas			Target	Pagu Indikatif	
										Nasional	Daerah				
1.02.02.2.02.18	Pengelolaan Pelayanan Promosi Kesehatan	Jumlah Dokumen Hasil Pengelolaan Pelayanan Promosi Kesehatan				1 Dokumen	35,800,000	Kab. Konawe, Morosi, Semua Kelurahan	Dana Transfer Khusus-Dana Alokasi Khusus Non Fisik	Memperkuat Infrastruktur Untuk Mendukung Pengembangan Ekonomi Dan Pelayanan Dasar	3. MENINGKATKAN KUALITAS PELAYANAN PUBLIK YANG BERBASIS PEMANFAATAN TEKNOLOGI INFORMASI.	Puskesmas Morosi	1 Dokumen	35,800,000	DINAS KESEHATAN
1.02.02.2.02.20	Pengelolaan Surveilans Kesehatan	Jumlah Dokumen Hasil Pengelolaan Surveilans Kesehatan				1 Dokumen	5,370,000	Kab. Konawe, Morosi, Semua Kelurahan	Dana Transfer Khusus-Dana Alokasi Khusus Non Fisik	Memperkuat Infrastruktur Untuk Mendukung Pengembangan Ekonomi Dan Pelayanan Dasar	3. MENINGKATKAN KUALITAS PELAYANAN PUBLIK YANG BERBASIS PEMANFAATAN TEKNOLOGI INFORMASI.	Puskesmas Morosi	1 Dokumen	5,370,000	DINAS KESEHATAN
1.02.02.2.02.22	Pengelolaan Pelayanan Kesehatan Jiwa dan NAPZA	Jumlah Penyalahguna NAPZA yang Mendapatkan Pelayanan Kesehatan				8 Orang	21,480,000	Kab. Konawe, Morosi, Semua Kelurahan	Dana Transfer Khusus-Dana Alokasi Khusus Non Fisik	Memperkuat Infrastruktur Untuk Mendukung Pengembangan Ekonomi Dan Pelayanan Dasar	3. MENINGKATKAN KUALITAS PELAYANAN PUBLIK YANG BERBASIS PEMANFAATAN TEKNOLOGI INFORMASI.	Puskesmas Morosi	8 Orang	21,480,000	DINAS KESEHATAN
1.02.02.2.02.25	Pelayanan Kesehatan Penyakit Menular dan Tidak Menular	Jumlah Dokumen Hasil Pelayanan Kesehatan Penyakit Menular dan Tidak Menular				1 Dokumen	230,318,500	Kab. Konawe, Morosi, Semua Kelurahan	Dana Transfer Khusus-Dana Alokasi Khusus Non Fisik	Memperkuat Infrastruktur Untuk Mendukung Pengembangan Ekonomi Dan Pelayanan Dasar	3. MENINGKATKAN KUALITAS PELAYANAN PUBLIK YANG BERBASIS PEMANFAATAN TEKNOLOGI INFORMASI.	Puskesmas Morosi	1 Dokumen	230,318,500	DINAS KESEHATAN
1.02.02.2.02.26	Pengelolaan Jaminan Kesehatan Masyarakat	Jumlah Dokumen Hasil Pengelolaan Jaminan Kesehatan Masyarakat				1 Dokumen	320,450,000	Kab. Konawe, Morosi, Semua Kelurahan	Dana Transfer Khusus-Dana Alokasi Khusus Non Fisik	Memperkuat Infrastruktur Untuk Mendukung Pengembangan Ekonomi Dan Pelayanan Dasar	3. MENINGKATKAN KUALITAS PELAYANAN PUBLIK YANG BERBASIS PEMANFAATAN TEKNOLOGI INFORMASI.	Puskesmas Morosi	1 Dokumen	320,450,000	DINAS KESEHATAN
1.02.02.2.02.33	Operasional Pelayanan Puskesmas	Jumlah Dokumen Operasional Pelayanan Puskesmas				1 Dokumen	113,639,700	Kab. Konawe, Morosi, Semua Kelurahan	Dana Transfer Umum-Dana Alokasi Umum	Memperkuat Infrastruktur Untuk Mendukung Pengembangan Ekonomi Dan Pelayanan Dasar	3. MENINGKATKAN KUALITAS PELAYANAN PUBLIK YANG BERBASIS PEMANFAATAN TEKNOLOGI INFORMASI.	Puskesmas Morosi	1 Dokumen	113,639,700	DINAS KESEHATAN
1.02.02.2.02.36	Investigasi Awal Kejadian Tidak Diharapkan (Kejadian Ikutan Pasca Imunisasi dan Pemberian Obat Massal)	Jumlah Laporan Hasil Investigasi Awal Kejadian Tidak Diharapkan (Kejadian Ikutan Pasca Imunisasi dan Pemberian Obat Massal)				1 Laporan	17,740,000	Kab. Konawe, Morosi, Semua Kelurahan	Dana Transfer Khusus-Dana Alokasi Khusus Non Fisik	Memperkuat Infrastruktur Untuk Mendukung Pengembangan Ekonomi Dan Pelayanan Dasar	3. MENINGKATKAN KUALITAS PELAYANAN PUBLIK YANG BERBASIS PEMANFAATAN TEKNOLOGI INFORMASI.	Puskesmas Morosi	1 Laporan	17,740,000	DINAS KESEHATAN
1.02.02.2.02.39	Pengelolaan Pelayanan Kesehatan Dasar Melalui Pendekatan Keluarga	Jumlah Keluarga Yang Sudah Dikunjungi dan Diintervensi Masalah kesehatannya Oleh Tenaga Kesehatan Puskesmas				6102 Keluarga	144,198,000	Kab. Konawe, Morosi, Semua Kelurahan	Dana Transfer Khusus-Dana Alokasi Khusus Non Fisik	Memperkuat Infrastruktur Untuk Mendukung Pengembangan Ekonomi Dan Pelayanan Dasar	3. MENINGKATKAN KUALITAS PELAYANAN PUBLIK YANG BERBASIS PEMANFAATAN TEKNOLOGI INFORMASI.	Puskesmas Morosi	6102 Keluarga	144,198,000	DINAS KESEHATAN
1	URUSAN PEMERINTAHAN WAJIB YANG BERKAITAN DENGAN PELAYANAN DASAR														

**Penetapan Rencana Kerja Pemerintah Daerah (RKPD)
Kabupaten Konawe
Tahun 2023**

Kode	Urusan/ Bidang Urusan/ Program/ Kegiatan/ Sub Kegiatan	Indikator Program/ Kegiatan/ Sub Kegiatan	Target Akhir Periode RPJMD	Realisasi Capaian RKPD Tahun 2021	Prakiraan Capaian Target RKPD Tahun 2022	Capaian Kinerja dan Kerangka Pendanaan					Kelompok Sasaran	Prakiraan Maju Rencana Tahun 2024		Perangkat Daerah Penanggung Jawab				
						Target 2023	Pagu Indikatif	Lokasi	Sumber Dana	Prioritas		Target	Pagu Indikatif					
										Nasional					Daerah			
1	02													1,207,533,033				
URUSAN PEMERINTAHAN BIDANG KESEHATAN																		
1	02	02												1,148,383,033				
		PROGRAM PEMENUHAN UPAYA KESEHATAN PERORANGAN DAN UPAYA KESEHATAN MASYARAKAT		Cakupan Pelayanan Kesehatan Dasar	Faskes			Faskes	1 Faskes					1 Faskes	1,148,383,033			
1	02	02	2.02											1,148,383,033				
		Penyediaan Layanan Kesehatan untuk UKM dan UKP Rujukan Tingkat Daerah Kabupaten/Kota		Jumlah Fasilitas Pelayanan Kesehatan untuk UKM dan UKP	Faskes			Faskes	1 Faskes					1 Faskes	1,148,383,033			
1	02	02	2.02	01														
		Pengelolaan Pelayanan Kesehatan Ibu Hamil		Jumlah Ibu Hamil yang Mendapatkan Pelayanan Kesehatan Sesuai Standar					112 Orang	54,492,000	Kab. Konawe, Anggalomoare Semua Kelurahan	Dana Transfer Khusus-Dana Alokasi Khusus Non Fisik	Memperkuat Infrastruktur Untuk Mendukung Pengembangan Ekonomi Dan Pelayanan Dasar	3. MENINGKATKAN KUALITAS PELAYANAN PUBLIK YANG BERBASIS PEMANFAATAN TEKNOLOGI INFORMASI.	Puskesmas Anggalomoare	112 Orang	54,492,000	DINAS KESEHATAN
1	02	02	2.02	02														
		Pengelolaan Pelayanan Kesehatan Ibu Bersalin		Jumlah Ibu Bersalin yang Mendapatkan Pelayanan Kesehatan Sesuai Standar					107 Orang	10,140,000	Kab. Konawe, Anggalomoare Semua Kelurahan	Dana Transfer Khusus-Dana Alokasi Khusus Non Fisik	Memperkuat Infrastruktur Untuk Mendukung Pengembangan Ekonomi Dan Pelayanan Dasar	3. MENINGKATKAN KUALITAS PELAYANAN PUBLIK YANG BERBASIS PEMANFAATAN TEKNOLOGI INFORMASI.	Puskesmas Anggalomoare	107 Orang	10,140,000	DINAS KESEHATAN
1	02	02	2.02	03														
		Pengelolaan Pelayanan Kesehatan Bayi Baru Lahir		Jumlah Bayi Baru Lahir yang Mendapatkan Pelayanan Kesehatan Sesuai Standar					103 Orang	37,180,000	Kab. Konawe, Anggalomoare Semua Kelurahan	Dana Transfer Khusus-Dana Alokasi Khusus Non Fisik	Memperkuat Infrastruktur Untuk Mendukung Pengembangan Ekonomi Dan Pelayanan Dasar	3. MENINGKATKAN KUALITAS PELAYANAN PUBLIK YANG BERBASIS PEMANFAATAN TEKNOLOGI INFORMASI.	Puskesmas Anggalomoare	103 Orang	37,180,000	DINAS KESEHATAN
1	02	02	2.02	04														
		Pengelolaan Pelayanan Kesehatan Balita		Jumlah Balita yang Mendapatkan Pelayanan Kesehatan Sesuai Standar					499 Orang	61,344,000	Kab. Konawe, Anggalomoare Semua Kelurahan	Dana Transfer Khusus-Dana Alokasi Khusus Non Fisik	Memperkuat Infrastruktur Untuk Mendukung Pengembangan Ekonomi Dan Pelayanan Dasar	3. MENINGKATKAN KUALITAS PELAYANAN PUBLIK YANG BERBASIS PEMANFAATAN TEKNOLOGI INFORMASI.	Puskesmas Anggalomoare	499 Orang	61,344,000	DINAS KESEHATAN
1	02	02	2.02	05														
		Pengelolaan Pelayanan Kesehatan pada Usia Pendidikan Dasar		Jumlah Anak Usia Pendidikan Dasar yang Mendapatkan Pelayanan Kesehatan Sesuai Standar					845 Orang	58,245,000	Kab. Konawe, Anggalomoare Semua Kelurahan	Dana Transfer Khusus-Dana Alokasi Khusus Non Fisik	Memperkuat Infrastruktur Untuk Mendukung Pengembangan Ekonomi Dan Pelayanan Dasar	3. MENINGKATKAN KUALITAS PELAYANAN PUBLIK YANG BERBASIS PEMANFAATAN TEKNOLOGI INFORMASI.	Puskesmas Anggalomoare	845 Orang	58,245,000	DINAS KESEHATAN
1	02	02	2.02	06														
		Pengelolaan Pelayanan Kesehatan pada Usia Produktif		Jumlah Penduduk Usia Produktif yang Mendapatkan Pelayanan Kesehatan Sesuai Standar					3338 Orang	28,730,000	Kab. Konawe, Anggalomoare Semua Kelurahan	Dana Transfer Khusus-Dana Alokasi Khusus Non Fisik	Memperkuat Infrastruktur Untuk Mendukung Pengembangan Ekonomi Dan Pelayanan Dasar	3. MENINGKATKAN KUALITAS PELAYANAN PUBLIK YANG BERBASIS PEMANFAATAN TEKNOLOGI INFORMASI.	Puskesmas Anggalomoare	3338 Orang	28,730,000	DINAS KESEHATAN

**Penetapan Rencana Kerja Pemerintah Daerah (RKPD)
Kabupaten Konawe
Tahun 2023**

Kode	Urusan/ Bidang Urusan/ Program/ Kegiatan/ Sub Kegiatan	Indikator Program/ Kegiatan/ Sub Kegiatan	Target Akhir Periode RPJMD	Realisasi Capaian RKPD Tahun 2021	Prakiraan Capaian Target RKPD Tahun 2022	Capaian Kinerja dan Kerangka Pendanaan						Kelompok Sasaran	Prakiraan Maju Rencana Tahun 2024		Perangkat Daerah Penanggung Jawab
						Target 2023	Pagu Indikatif	Lokasi	Sumber Dana	Prioritas			Target	Pagu Indikatif	
										Nasional	Daerah				
1.02.02.2.02.07	Pengelolaan Pelayanan Kesehatan pada Usia Lanjut	Jumlah Penduduk Usia Lanjut yang Mendapatkan Pelayanan Kesehatan Sesuai Standar				424 Orang	57,460,000	Kab. Konawe, Anggalomoare Semua Kelurahan	Dana Transfer Khusus-Dana Alokasi Khusus Non Fisik	Memperkuat Infrastruktur Untuk Mendukung Pengembangan Ekonomi Dan Pelayanan Dasar	3. MENINGKATKAN KUALITAS PELAYANAN PUBLIK YANG BERBASIS PEMANFAATAN TEKNOLOGI INFORMASI.	Puskesmas Anggalomoare	424 Orang	57,460,000	DINAS KESEHATAN
1.02.02.2.02.11	Pengelolaan Pelayanan Kesehatan Orang Terduga Tuberkulosis	Jumlah Orang Terduga Menderita Tuberkulosis yang Mendapatkan Pelayanan Sesuai Standar				16 Orang	30,420,000	Kab. Konawe, Anggalomoare Semua Kelurahan	Dana Transfer Khusus-Dana Alokasi Khusus Non Fisik	Memperkuat Infrastruktur Untuk Mendukung Pengembangan Ekonomi Dan Pelayanan Dasar	3. MENINGKATKAN KUALITAS PELAYANAN PUBLIK YANG BERBASIS PEMANFAATAN TEKNOLOGI INFORMASI.	Puskesmas Anggalomoare	16 Orang	30,420,000	DINAS KESEHATAN
1.02.02.2.02.12	Pengelolaan Pelayanan Kesehatan Orang dengan Risiko Terinfeksi HIV	Jumlah Orang Terduga Menderita HIV yang Mendapatkan Pelayanan Sesuai Standar				112 Orang	40,560,000	Kab. Konawe, Anggalomoare Semua Kelurahan	Dana Transfer Khusus-Dana Alokasi Khusus Non Fisik	Memperkuat Infrastruktur Untuk Mendukung Pengembangan Ekonomi Dan Pelayanan Dasar	3. MENINGKATKAN KUALITAS PELAYANAN PUBLIK YANG BERBASIS PEMANFAATAN TEKNOLOGI INFORMASI.	Puskesmas Anggalomoare	112 Orang	40,560,000	DINAS KESEHATAN
1.02.02.2.02.13	Pengelolaan Pelayanan Kesehatan bagi Penduduk pada Kondisi Kejadian Luar Biasa (KLB)	Jumlah Dokumen Hasil Pengelolaan Pelayanan Kesehatan bagi Penduduk pada Kondisi Kejadian Luar Biasa (KLB) Sesuai Standar				1 Dokumen	100,010,000	Kab. Konawe, Anggalomoare Semua Kelurahan	Dana Transfer Khusus-Dana Alokasi Khusus Non Fisik	Memperkuat Infrastruktur Untuk Mendukung Pengembangan Ekonomi Dan Pelayanan Dasar	3. MENINGKATKAN KUALITAS PELAYANAN PUBLIK YANG BERBASIS PEMANFAATAN TEKNOLOGI INFORMASI.	Puskesmas Anggalomoare	1 Dokumen	100,010,000	DINAS KESEHATAN
1.02.02.2.02.15	Pengelolaan Pelayanan Kesehatan Gizi Masyarakat	Jumlah Dokumen Hasil Pengelolaan Pelayanan Kesehatan Gizi Masyarakat				1 Dokumen	88,970,000	Kab. Konawe, Anggalomoare Semua Kelurahan	Dana Transfer Khusus-Dana Alokasi Khusus Non Fisik	Memperkuat Infrastruktur Untuk Mendukung Pengembangan Ekonomi Dan Pelayanan Dasar	3. MENINGKATKAN KUALITAS PELAYANAN PUBLIK YANG BERBASIS PEMANFAATAN TEKNOLOGI INFORMASI.	Puskesmas Anggalomoare	1 Dokumen	88,970,000	DINAS KESEHATAN
1.02.02.2.02.17	Pengelolaan Pelayanan Kesehatan Lingkungan	Jumlah Dokumen Hasil Pengelolaan Pelayanan Kesehatan Lingkungan				1 Dokumen	28,730,000	Kab. Konawe, Anggalomoare Semua Kelurahan	Dana Transfer Khusus-Dana Alokasi Khusus Non Fisik	Memperkuat Infrastruktur Untuk Mendukung Pengembangan Ekonomi Dan Pelayanan Dasar	3. MENINGKATKAN KUALITAS PELAYANAN PUBLIK YANG BERBASIS PEMANFAATAN TEKNOLOGI INFORMASI.	Puskesmas Anggalomoare	1 Dokumen	28,730,000	DINAS KESEHATAN
1.02.02.2.02.22	Pengelolaan Pelayanan Kesehatan Jiwa dan NAPZA	Jumlah Penyalahguna NAPZA yang Mendapatkan Pelayanan Kesehatan				7 Orang	27,040,000	Kab. Konawe, Anggalomoare Semua Kelurahan	Dana Transfer Khusus-Dana Alokasi Khusus Non Fisik	Memperkuat Infrastruktur Untuk Mendukung Pengembangan Ekonomi Dan Pelayanan Dasar	3. MENINGKATKAN KUALITAS PELAYANAN PUBLIK YANG BERBASIS PEMANFAATAN TEKNOLOGI INFORMASI.	Puskesmas Anggalomoare	7 Orang	27,040,000	DINAS KESEHATAN
1.02.02.2.02.25	Pelayanan Kesehatan Penyakit Menular dan Tidak Menular	Jumlah Dokumen Hasil Pelayanan Kesehatan Penyakit Menular dan Tidak Menular				1 Dokumen	255,315,000	Kab. Konawe, Anggalomoare Semua Kelurahan	Dana Transfer Khusus-Dana Alokasi Khusus Non Fisik	Memperkuat Infrastruktur Untuk Mendukung Pengembangan Ekonomi Dan Pelayanan Dasar	3. MENINGKATKAN KUALITAS PELAYANAN PUBLIK YANG BERBASIS PEMANFAATAN TEKNOLOGI INFORMASI.	Puskesmas Anggalomoare	1 Dokumen	255,315,000	DINAS KESEHATAN

**Penetapan Rencana Kerja Pemerintah Daerah (RKPD)
Kabupaten Konawe
Tahun 2023**

Kode	Kode	Kode	Kode	Kode	Kode	Urusan/ Bidang Urusan/ Program/ Kegiatan/ Sub Kegiatan	Indikator Program/ Kegiatan/ Sub Kegiatan	Target Akhir Periode RPJMD	Realisasi Capaian RKPD Tahun 2021	Prakiraan Capaian Target RKPD Tahun 2022	Capaian Kinerja dan Kerangka Pendanaan					Kelompok Sasaran	Prakiraan Maju Rencana Tahun 2024		Perangkat Daerah Penanggung Jawab		
											Target 2023	Pagu Indikatif	Lokasi	Sumber Dana	Prioritas		Target	Pagu Indikatif			
															Nasional					Daerah	
1	02	02	2.02	26		Pengelolaan Jaminan Kesehatan Masyarakat	Jumlah Dokumen Hasil Pengelolaan Jaminan Kesehatan Masyarakat				1 Dokumen	181,533,033	Kab. Konawe, Anggalomoare Semua Kelurahan	Dana Transfer Khusus-Dana Alokasi Khusus Non Fisik	Memperkuat Infrastruktur Untuk Mendukung Pengembangan Ekonomi Dan Pelayanan Dasar	3. MENINGKATKAN KUALITAS PELAYANAN PUBLIK YANG BERBASIS PEMANFAATAN TEKNOLOGI INFORMASI.	Puskesmas Anggalomoare	1 Dokumen	181,533,033	DINAS KESEHATAN	
1	02	02	2.02	33		Operasional Pelayanan Puskesmas	Jumlah Dokumen Operasional Pelayanan Puskesmas				1 Dokumen	29,064,000	Kab. Konawe, Anggalomoare Semua Kelurahan	Dana Transfer Umum-Dana Alokasi Umum	Memperkuat Infrastruktur Untuk Mendukung Pengembangan Ekonomi Dan Pelayanan Dasar	3. MENINGKATKAN KUALITAS PELAYANAN PUBLIK YANG BERBASIS PEMANFAATAN TEKNOLOGI INFORMASI.	Puskesmas Anggalomoare	1 Dokumen	29,064,000	DINAS KESEHATAN	
1	02	02	2.02	36		Investigasi Awal Kejadian Tidak Diharapkan (Kejadian Ikutan Pasca Imunisasi dan Pemberian Obat Massal)	Jumlah Laporan Hasil Investigasi Awal Kejadian Tidak Diharapkan (Kejadian Ikutan Pasca Imunisasi dan Pemberian Obat Massal)				1 Laporan	8,450,000	Kab. Konawe, Anggalomoare Semua Kelurahan	Dana Transfer Khusus-Dana Alokasi Khusus Non Fisik	Memperkuat Infrastruktur Untuk Mendukung Pengembangan Ekonomi Dan Pelayanan Dasar	3. MENINGKATKAN KUALITAS PELAYANAN PUBLIK YANG BERBASIS PEMANFAATAN TEKNOLOGI INFORMASI.	Puskesmas Anggalomoare	1 Laporan	8,450,000	DINAS KESEHATAN	
1	02	02	2.02	39		Pengelolaan Pelayanan Kesehatan Dasar Melalui Pendekatan Keluarga	Jumlah Keluarga Yang Sudah Dikunjungi dan Diintervensi Masalah kesehatannya Oleh Tenaga Kesehatan Puskesmas				4205 Keluarga	50,700,000	Kab. Konawe, Anggalomoare Semua Kelurahan	Dana Transfer Khusus-Dana Alokasi Khusus Non Fisik	Memperkuat Infrastruktur Untuk Mendukung Pengembangan Ekonomi Dan Pelayanan Dasar	3. MENINGKATKAN KUALITAS PELAYANAN PUBLIK YANG BERBASIS PEMANFAATAN TEKNOLOGI INFORMASI.	Puskesmas Anggalomoare	4205 Keluarga	50,700,000	DINAS KESEHATAN	
1	02	05				PROGRAM PEMBERDAYAAN MASYARAKAT BIDANG KESEHATAN	Cakupan Masyarakat Berprilaku Masyarakat Hidup Bersih Dan Sehat	Kecamatan		Kecamatan	1 Kecamatan	59,150,000							1 Kecamatan	59,150,000	
1	02	05	2.02			Pelaksanaan Sehat dalam rangka Promotif Preventif Tingkat Daerah Kabupaten/Kota	Jumlah Kecamatan sehat dalam rangka Promotif Preventif Tingkat Daerah	Kecamatan		Kecamatan	1 Kecamatan	59,150,000							1 Kecamatan	59,150,000	
1	02	05	2.02	01		Penyelenggaraan Promosi Kesehatan dan Gerakan Hidup Bersih dan Sehat	Jumlah Dokumen Hasil Penyelenggaraan Promosi Kesehatan dan Gerakan Hidup Bersih dan Sehat				1 Dokumen	59,150,000	Kab. Konawe, Anggalomoare Semua Kelurahan	Dana Transfer Khusus-Dana Alokasi Khusus Non Fisik	Memperkuat Infrastruktur Untuk Mendukung Pengembangan Ekonomi Dan Pelayanan Dasar	3. MENINGKATKAN KUALITAS PELAYANAN PUBLIK YANG BERBASIS PEMANFAATAN TEKNOLOGI INFORMASI.	Puskesmas Anggalomoare	1 Dokumen	59,150,000	DINAS KESEHATAN	
1						URUSAN PEMERINTAHAN WAJIB YANG BERKAITAN DENGAN PELAYANAN DASAR															
1	02					URUSAN PEMERINTAHAN BIDANG KESEHATAN						1,682,855,000								1,682,855,000	
1	02	02				PROGRAM PEMENUHAN UPAYA KESEHATAN PERORANGAN DAN UPAYA KESEHATAN MASYARAKAT	CAKUPAN PELAYANAN KESEHATAN DASAR	Faskes		Faskes	1 Faskes	1,575,815,000							1 Faskes	1,575,815,000	
1	02	02	2.02			Penyediaan Layanan Kesehatan untuk UKM dan UKP Rujukan Tingkat Daerah Kabupaten/Kota	Jumlah Fasilitas Pelayanan Kesehatan untuk UKM dan UKP	Faskes		Faskes	1 Faskes	1,575,815,000							1 Faskes	1,575,815,000	

**Penetapan Rencana Kerja Pemerintah Daerah (RKPD)
Kabupaten Konawe
Tahun 2023**

Kode	Urusan/ Bidang Urusan/ Program/ Kegiatan/ Sub Kegiatan	Indikator Program/ Kegiatan/ Sub Kegiatan	Target Akhir Periode RPJMD	Realisasi Capaian RKPD Tahun 2021	Prakiraan Capaian Target RKPD Tahun 2022	Capaian Kinerja dan Kerangka Pendanaan						Kelompok Sasaran	Prakiraan Maju Rencana Tahun 2024		Perangkat Daerah Penanggung Jawab
						Target 2023	Pagu Indikatif	Lokasi	Sumber Dana	Prioritas			Target	Pagu Indikatif	
										Nasional	Daerah				
1.02.02.2.02.01	Pengelolaan Pelayanan Kesehatan Ibu Hamil	Jumlah Ibu Hamil yang Mendapatkan Pelayanan Kesehatan Sesuai Standar				217 Orang	56,475,000	Kab. Konawe, Wonggeduku Barat, Semua Kelurahan	Dana Transfer Khusus-Dana Alokasi Khusus Non Fisik	Memperkuat Infrastruktur Untuk Mendukung Pengembangan Ekonomi Dan Pelayanan Dasar	3. MENINGKATKAN KUALITAS PELAYANAN PUBLIK YANG BERBASIS PEMANFAATAN TEKNOLOGI INFORMASI.	Puskesmas Wonggeduku Barat	217 Orang	56,475,000	DINAS KESEHATAN
1.02.02.2.02.02	Pengelolaan Pelayanan Kesehatan Ibu Bersalin	Jumlah Ibu Bersalin yang Mendapatkan Pelayanan Kesehatan Sesuai Standar				207 Orang	56,475,000	Kab. Konawe, Wonggeduku Barat, Semua Kelurahan	Dana Transfer Khusus-Dana Alokasi Khusus Non Fisik	Memperkuat Infrastruktur Untuk Mendukung Pengembangan Ekonomi Dan Pelayanan Dasar	2. MENYEDIAKAN STIMULAN USAHA BAGI MASYARAKAT UNTUK PENGEMBANGAN UKM DAN UMKM.	Puskesmas Wonggeduku Barat	207 Orang	56,475,000	DINAS KESEHATAN
1.02.02.2.02.03	Pengelolaan Pelayanan Kesehatan Bayi Baru Lahir	Jumlah Bayi Baru Lahir yang Mendapatkan Pelayanan Kesehatan Sesuai Standar				200 Orang	24,455,000	Kab. Konawe, Wonggeduku Barat, Semua Kelurahan	Dana Transfer Khusus-Dana Alokasi Khusus Non Fisik	Memperkuat Infrastruktur Untuk Mendukung Pengembangan Ekonomi Dan Pelayanan Dasar	3. MENINGKATKAN KUALITAS PELAYANAN PUBLIK YANG BERBASIS PEMANFAATAN TEKNOLOGI INFORMASI.	Puskesmas Wonggeduku Barat	200 Orang	24,455,000	DINAS KESEHATAN
1.02.02.2.02.04	Pengelolaan Pelayanan Kesehatan Balita	Jumlah Balita yang Mendapatkan Pelayanan Kesehatan Sesuai Standar				972 Orang	36,300,000	Kab. Konawe, Wonggeduku Barat, Semua Kelurahan	Dana Transfer Khusus-Dana Alokasi Khusus Non Fisik	Memperkuat Infrastruktur Untuk Mendukung Pengembangan Ekonomi Dan Pelayanan Dasar	3. MENINGKATKAN KUALITAS PELAYANAN PUBLIK YANG BERBASIS PEMANFAATAN TEKNOLOGI INFORMASI.	Puskesmas Wonggeduku Barat	972 Orang	36,300,000	DINAS KESEHATAN
1.02.02.2.02.05	Pengelolaan Pelayanan Kesehatan pada Usia Pendidikan Dasar	Jumlah Anak Usia Pendidikan Dasar yang Mendapatkan Pelayanan Kesehatan Sesuai Standar				1643 Orang	100,580,000	Kab. Konawe, Wonggeduku Barat, Semua Kelurahan	Dana Transfer Khusus-Dana Alokasi Khusus Non Fisik	Memperkuat Infrastruktur Untuk Mendukung Pengembangan Ekonomi Dan Pelayanan Dasar	3. MENINGKATKAN KUALITAS PELAYANAN PUBLIK YANG BERBASIS PEMANFAATAN TEKNOLOGI INFORMASI.	Puskesmas Wonggeduku Barat	1643 Orang	100,580,000	DINAS KESEHATAN
1.02.02.2.02.06	Pengelolaan Pelayanan Kesehatan pada Usia Produktif	Jumlah Penduduk Usia Produktif yang Mendapatkan Pelayanan Kesehatan Sesuai Standar				6431 Orang	4,480,000	Kab. Konawe, Wonggeduku Barat, Semua Kelurahan	Dana Transfer Khusus-Dana Alokasi Khusus Non Fisik	Memperkuat Infrastruktur Untuk Mendukung Pengembangan Ekonomi Dan Pelayanan Dasar	3. MENINGKATKAN KUALITAS PELAYANAN PUBLIK YANG BERBASIS PEMANFAATAN TEKNOLOGI INFORMASI.	Puskesmas Wonggeduku Barat	6431 Orang	4,480,000	DINAS KESEHATAN
1.02.02.2.02.07	Pengelolaan Pelayanan Kesehatan pada Usia Lanjut	Jumlah Penduduk Usia Lanjut yang Mendapatkan Pelayanan Kesehatan Sesuai Standar				791 Orang	30,000,000	Kab. Konawe, Wonggeduku Barat, Semua Kelurahan	Dana Transfer Khusus-Dana Alokasi Khusus Non Fisik	Memperkuat Infrastruktur Untuk Mendukung Pengembangan Ekonomi Dan Pelayanan Dasar	3. MENINGKATKAN KUALITAS PELAYANAN PUBLIK YANG BERBASIS PEMANFAATAN TEKNOLOGI INFORMASI.	Puskesmas Wonggeduku Barat	791 Orang	30,000,000	DINAS KESEHATAN
1.02.02.2.02.08	Pengelolaan Pelayanan Kesehatan Penderita Hipertensi	Jumlah Penderita Hipertensi yang Mendapatkan Pelayanan Kesehatan Sesuai Standar				2415 Orang	26,400,000	Kab. Konawe, Wonggeduku Barat, Semua Kelurahan	Dana Transfer Khusus-Dana Alokasi Khusus Non Fisik	Memperkuat Infrastruktur Untuk Mendukung Pengembangan Ekonomi Dan Pelayanan Dasar	3. MENINGKATKAN KUALITAS PELAYANAN PUBLIK YANG BERBASIS PEMANFAATAN TEKNOLOGI INFORMASI.	Puskesmas Wonggeduku Barat	2415 Orang	26,400,000	DINAS KESEHATAN

**Penetapan Rencana Kerja Pemerintah Daerah (RKPD)
Kabupaten Konawe
Tahun 2023**

Kode	Urusan/ Bidang Urusan/ Program/ Kegiatan/ Sub Kegiatan	Indikator Program/ Kegiatan/ Sub Kegiatan	Target Akhir Periode RPJMD	Realisasi Capaian RKPD Tahun 2021	Prakiraan Capaian Target RKPD Tahun 2022	Capaian Kinerja dan Kerangka Pendanaan						Kelompok Sasaran	Prakiraan Maju Rencana Tahun 2024		Perangkat Daerah Penanggung Jawab
						Target 2023	Pagu Indikatif	Lokasi	Sumber Dana	Prioritas			Target	Pagu Indikatif	
										Nasional	Daerah				
1.02.02.2.02.09	Pengelolaan Pelayanan Kesehatan Penderita Diabetes Melitus	Jumlah Penderita Diabetes Melitus yang Mendapatkan Pelayanan Kesehatan Sesuai Standar				130 Orang	30,800,000	Kab. Konawe, Wonggeduku Barat, Semua Kelurahan	Dana Transfer Khusus-Dana Alokasi Khusus Non Fisik	Memperkuat Infrastruktur Untuk Mendukung Pengembangan Ekonomi Dan Pelayanan Dasar	3. MENINGKATKAN KUALITAS PELAYANAN PUBLIK YANG BERBASIS PEMANFAATAN TEKNOLOGI INFORMASI.	Puskesmas Wonggeduku Barat	130 Orang	30,800,000	DINAS KESEHATAN
1.02.02.2.02.10	Pengelolaan Pelayanan Kesehatan Orang dengan Gangguan Jiwa Berat	Jumlah Orang yang Mendapatkan Pelayanan Kesehatan Orang dengan Gangguan Jiwa Berat Sesuai Standar				13 Orang	8,800,000	Kab. Konawe, Wonggeduku Barat, Semua Kelurahan	Dana Transfer Khusus-Dana Alokasi Khusus Non Fisik	Memperkuat Infrastruktur Untuk Mendukung Pengembangan Ekonomi Dan Pelayanan Dasar	3. MENINGKATKAN KUALITAS PELAYANAN PUBLIK YANG BERBASIS PEMANFAATAN TEKNOLOGI INFORMASI.	Puskesmas Wonggeduku Barat	13 Orang	8,800,000	DINAS KESEHATAN
1.02.02.2.02.11	Pengelolaan Pelayanan Kesehatan Orang Terduga Tuberkulosis	Jumlah Orang Terduga Menderita Tuberkulosis yang Mendapatkan Pelayanan Sesuai Standar				31 Orang	30,800,000	Kab. Konawe, Wonggeduku Barat, Semua Kelurahan	Dana Transfer Khusus-Dana Alokasi Khusus Non Fisik	Memperkuat Infrastruktur Untuk Mendukung Pengembangan Ekonomi Dan Pelayanan Dasar	3. MENINGKATKAN KUALITAS PELAYANAN PUBLIK YANG BERBASIS PEMANFAATAN TEKNOLOGI INFORMASI.	Puskesmas Wonggeduku Barat	31 Orang	30,800,000	DINAS KESEHATAN
1.02.02.2.02.12	Pengelolaan Pelayanan Kesehatan Orang dengan Risiko Terinfeksi HIV	Jumlah Orang Terduga Menderita HIV yang Mendapatkan Pelayanan Sesuai Standar				216 Orang	13,200,000	Kab. Konawe, Wonggeduku Barat, Semua Kelurahan	Dana Transfer Khusus-Dana Alokasi Khusus Non Fisik	Memperkuat Infrastruktur Untuk Mendukung Pengembangan Ekonomi Dan Pelayanan Dasar	3. MENINGKATKAN KUALITAS PELAYANAN PUBLIK YANG BERBASIS PEMANFAATAN TEKNOLOGI INFORMASI.	Puskesmas Wonggeduku Barat	216 Orang	13,200,000	DINAS KESEHATAN
1.02.02.2.02.13	Pengelolaan Pelayanan Kesehatan bagi Penduduk pada Kondisi Kejadian Luar Biasa (KLB)	Jumlah Dokumen Hasil Pengelolaan Pelayanan Kesehatan bagi Penduduk pada Kondisi Kejadian Luar Biasa (KLB) Sesuai Standar				1 Dokumen	104,000,000	Kab. Konawe, Wonggeduku Barat, Semua Kelurahan	Dana Transfer Umum-Dana Alokasi Umum	Memperkuat Infrastruktur Untuk Mendukung Pengembangan Ekonomi Dan Pelayanan Dasar	3. MENINGKATKAN KUALITAS PELAYANAN PUBLIK YANG BERBASIS PEMANFAATAN TEKNOLOGI INFORMASI.	Puskesmas Wonggeduku Barat	1 Dokumen	104,000,000	DINAS KESEHATAN
1.02.02.2.02.15	Pengelolaan Pelayanan Kesehatan Gizi Masyarakat	Jumlah Dokumen Hasil Pengelolaan Pelayanan Kesehatan Gizi Masyarakat				1 Dokumen	46,150,000	Kab. Konawe, Wonggeduku Barat, Semua Kelurahan	Dana Transfer Umum-Dana Alokasi Umum	Memperkuat Infrastruktur Untuk Mendukung Pengembangan Ekonomi Dan Pelayanan Dasar	3. MENINGKATKAN KUALITAS PELAYANAN PUBLIK YANG BERBASIS PEMANFAATAN TEKNOLOGI INFORMASI.	Puskesmas Wonggeduku Barat	1 Dokumen	46,150,000	DINAS KESEHATAN
1.02.02.2.02.16	Pengelolaan Pelayanan Kesehatan Kerja dan Olahraga	Jumlah Dokumen Hasil Pengelolaan Pelayanan Kesehatan Kerja dan Olahraga				1 Dokumen	16,520,000	Kab. Konawe, Wonggeduku Barat, Semua Kelurahan	Dana Transfer Umum-Dana Alokasi Umum	Memperkuat Infrastruktur Untuk Mendukung Pengembangan Ekonomi Dan Pelayanan Dasar	3. MENINGKATKAN KUALITAS PELAYANAN PUBLIK YANG BERBASIS PEMANFAATAN TEKNOLOGI INFORMASI.	Puskesmas Wonggeduku Barat	1 Dokumen	16,520,000	DINAS KESEHATAN
1.02.02.2.02.17	Pengelolaan Pelayanan Kesehatan Lingkungan	Jumlah Dokumen Hasil Pengelolaan Pelayanan Kesehatan Lingkungan				1 Dokumen	42,900,000	Kab. Konawe, Wonggeduku Barat, Semua Kelurahan	Dana Transfer Umum-Dana Alokasi Umum	Memperkuat Infrastruktur Untuk Mendukung Pengembangan Ekonomi Dan Pelayanan Dasar	3. MENINGKATKAN KUALITAS PELAYANAN PUBLIK YANG BERBASIS PEMANFAATAN TEKNOLOGI INFORMASI.	Puskesmas Wonggeduku Barat	1 Dokumen	42,900,000	DINAS KESEHATAN

**Penetapan Rencana Kerja Pemerintah Daerah (RKPD)
Kabupaten Konawe
Tahun 2023**

Kode	Urusan/ Bidang Urusan/ Program/ Kegiatan/ Sub Kegiatan	Indikator Program/ Kegiatan/ Sub Kegiatan	Target Akhir Periode RPJMD	Realisasi Capaian RKPD Tahun 2021	Prakiraan Capaian Target RKPD Tahun 2022	Capaian Kinerja dan Kerangka Pendanaan						Kelompok Sasaran	Prakiraan Maju Rencana Tahun 2024		Perangkat Daerah Penanggung Jawab
						Target 2023	Pagu Indikatif	Lokasi	Sumber Dana	Prioritas			Target	Pagu Indikatif	
										Nasional	Daerah				
1.02.02.2.02.18	Pengelolaan Pelayanan Promosi Kesehatan	Jumlah Dokumen Hasil Pengelolaan Pelayanan Promosi Kesehatan				1 Dokumen	78,800,000	Kab. Konawe, Wonggeduku Barat, Semua Kelurahan	Dana Transfer Umum-Dana Alokasi Umum	Memperkuat Infrastruktur Untuk Mendukung Pengembangan Ekonomi Dan Pelayanan Dasar	3. MENINGKATKAN KUALITAS PELAYANAN PUBLIK YANG BERBASIS PEMANFAATAN TEKNOLOGI INFORMASI.	Puskesmas Wonggeduku Barat	1 Dokumen	78,800,000	DINAS KESEHATAN
1.02.02.2.02.20	Pengelolaan Surveilans Kesehatan	Jumlah Dokumen Hasil Pengelolaan Surveilans Kesehatan				1 Dokumen	8,800,000	Kab. Konawe, Wonggeduku Barat, Semua Kelurahan	Dana Transfer Umum-Dana Alokasi Umum	Memperkuat Infrastruktur Untuk Mendukung Pengembangan Ekonomi Dan Pelayanan Dasar	3. MENINGKATKAN KUALITAS PELAYANAN PUBLIK YANG BERBASIS PEMANFAATAN TEKNOLOGI INFORMASI.	Puskesmas Wonggeduku Barat	1 Dokumen	8,800,000	DINAS KESEHATAN
1.02.02.2.02.21	Pengelolaan Pelayanan Kesehatan Orang dengan Masalah Kesehatan Jiwa (ODMK)	Jumlah Orang dengan Masalah Kejiwaan (ODMK) yang Mendapatkan Pelayanan Kesehatan				13 Orang	8,800,000	Kab. Konawe, Wonggeduku Barat, Semua Kelurahan	Dana Transfer Khusus-Dana Alokasi Khusus Non Fisik	Memperkuat Infrastruktur Untuk Mendukung Pengembangan Ekonomi Dan Pelayanan Dasar	3. MENINGKATKAN KUALITAS PELAYANAN PUBLIK YANG BERBASIS PEMANFAATAN TEKNOLOGI INFORMASI.	Puskesmas Wonggeduku Barat	13 Orang	8,800,000	DINAS KESEHATAN
1.02.02.2.02.22	Pengelolaan Pelayanan Kesehatan Jiwa dan NAPZA	Jumlah Penyalahguna NAPZA yang Mendapatkan Pelayanan Kesehatan				6431 Orang	6,600,000	Kab. Konawe, Wonggeduku Barat, Semua Kelurahan	Dana Transfer Khusus-Dana Alokasi Khusus Non Fisik	Memperkuat Infrastruktur Untuk Mendukung Pengembangan Ekonomi Dan Pelayanan Dasar	3. MENINGKATKAN KUALITAS PELAYANAN PUBLIK YANG BERBASIS PEMANFAATAN TEKNOLOGI INFORMASI.	Puskesmas Wonggeduku Barat	6431 Orang	6,600,000	DINAS KESEHATAN
1.02.02.2.02.25	Pelayanan Kesehatan Penyakit Menular dan Tidak Menular	Jumlah Dokumen Hasil Pelayanan Kesehatan Penyakit Menular dan Tidak Menular				1 Dokumen	216,220,000	Kab. Konawe, Wonggeduku Barat, Semua Kelurahan	Dana Transfer Umum-Dana Alokasi Umum	Memperkuat Infrastruktur Untuk Mendukung Pengembangan Ekonomi Dan Pelayanan Dasar	3. MENINGKATKAN KUALITAS PELAYANAN PUBLIK YANG BERBASIS PEMANFAATAN TEKNOLOGI INFORMASI.	Puskesmas Wonggeduku Barat	1 Dokumen	216,220,000	DINAS KESEHATAN
1.02.02.2.02.26	Pengelolaan Jaminan Kesehatan Masyarakat	Jumlah Dokumen Hasil Pengelolaan Jaminan Kesehatan Masyarakat				1 Dokumen	447,400,000	Kab. Konawe, Wonggeduku Barat, Semua Kelurahan	Pendapatan Dana Kapitasi JKN pada FKTP		3. MENINGKATKAN KUALITAS PELAYANAN PUBLIK YANG BERBASIS PEMANFAATAN TEKNOLOGI INFORMASI.	Puskesmas Wonggeduku Barat	1 Dokumen	447,400,000	DINAS KESEHATAN
1.02.02.2.02.28	Pengambilan dan Pengiriman Spesimen Penyakit Potensial KLB ke Laboratorium Rujukan/Nasional	Jumlah Spesimen Penyakit Potensial Kejadian Luar Biasa (KLB) ke Laboratorium Rujukan/Nasional yang Didistribusikan				31 Paket	3,000,000	Kab. Konawe, Wonggeduku Barat, Semua Kelurahan	Dana Transfer Khusus-Dana Alokasi Khusus Non Fisik	Memperkuat Infrastruktur Untuk Mendukung Pengembangan Ekonomi Dan Pelayanan Dasar	3. MENINGKATKAN KUALITAS PELAYANAN PUBLIK YANG BERBASIS PEMANFAATAN TEKNOLOGI INFORMASI.	Puskesmas Wonggeduku Barat	31 Paket	3,000,000	DINAS KESEHATAN
1.02.02.2.02.33	Operasional Pelayanan Puskesmas	Jumlah Dokumen Operasional Pelayanan Puskesmas				1 Dokumen	49,560,000	Kab. Konawe, Wonggeduku Barat, Semua Kelurahan	Dana Transfer Umum-Dana Alokasi Umum	Memperkuat Infrastruktur Untuk Mendukung Pengembangan Ekonomi Dan Pelayanan Dasar	3. MENINGKATKAN KUALITAS PELAYANAN PUBLIK YANG BERBASIS PEMANFAATAN TEKNOLOGI INFORMASI.	Puskesmas Wonggeduku Barat	1 Dokumen	49,560,000	DINAS KESEHATAN

**Penetapan Rencana Kerja Pemerintah Daerah (RKPD)
Kabupaten Konawe
Tahun 2023**

Kode	Urusan/ Bidang Urusan/ Program/ Kegiatan/ Sub Kegiatan	Indikator Program/ Kegiatan/ Sub Kegiatan	Target Akhir Periode RPJMD	Realisasi Capaian RKPD Tahun 2021	Prakiraan Capaian Target RKPD Tahun 2022	Capaian Kinerja dan Kerangka Pendanaan						Kelompok Sasaran	Prakiraan Maju Rencana Tahun 2024		Perangkat Daerah Penanggung Jawab
						Target 2023	Pagu Indikatif	Lokasi	Sumber Dana	Prioritas			Target	Pagu Indikatif	
										Nasional	Daerah				
1.02.02.2.02.36	Investigasi Awal Kejadian Tidak Diharapkan (Kejadian Ikutan Pasca Imunisasi dan Pemberian Obat Massal)	Jumlah Laporan Hasil Investigasi Awal Kejadian Tidak Diharapkan (Kejadian Ikutan Pasca Imunisasi dan Pemberian Obat Massal)				1 Laporan	26,400,000	Kab. Konawe, Wonggeduku Barat, Semua Kelurahan	Dana Transfer Umum-Dana Alokasi Umum	Memperkuat Infrastruktur Untuk Mendukung Pengembangan Ekonomi Dan Pelayanan Dasar	3. MENINGKATKAN KUALITAS PELAYANAN PUBLIK YANG BERBASIS PEMANFAATAN TEKNOLOGI INFORMASI.	Puskesmas Wonggeduku Barat	1 Laporan	26,400,000	DINAS KESEHATAN
1.02.02.2.02.37	Pelaksanaan Kewaspadaan Dini dan Respon Wabah	Jumlah Dokumen Hasil Pelaksanaan Kewaspadaan Dini dan Respon Wabah				1 Dokumen	3,500,000	Kab. Konawe, Wonggeduku Barat, Semua Kelurahan	Dana Transfer Umum-Dana Alokasi Umum	Memperkuat Infrastruktur Untuk Mendukung Pengembangan Ekonomi Dan Pelayanan Dasar	3. MENINGKATKAN KUALITAS PELAYANAN PUBLIK YANG BERBASIS PEMANFAATAN TEKNOLOGI INFORMASI.	Puskesmas Wonggeduku Barat	1 Dokumen	3,500,000	DINAS KESEHATAN
1.02.02.2.02.39	Pengelolaan Pelayanan Kesehatan Dasar Melalui Pendekatan Keluarga	Jumlah Keluarga Yang Sudah Dikunjungi dan Diintervensi Masalah kesehatannya Oleh Tenaga Kesehatan Puskesmas				10125 Keluarga	98,400,000	Kab. Konawe, Wonggeduku Barat, Semua Kelurahan	Dana Transfer Khusus-Dana Alokasi Khusus Non Fisik	Memperkuat Infrastruktur Untuk Mendukung Pengembangan Ekonomi Dan Pelayanan Dasar	3. MENINGKATKAN KUALITAS PELAYANAN PUBLIK YANG BERBASIS PEMANFAATAN TEKNOLOGI INFORMASI.	Puskesmas Wonggeduku Barat	10125 Keluarga	98,400,000	DINAS KESEHATAN
1.02.05	PROGRAM PEMBERDAYAAN MASYARAKAT BIDANG KESEHATAN	CAKUPAN MASYARAKAT BERPRILAKU MASYARAKAT HIDUP BERSIH DAN SEHAT	Faskes		Faskes	1 Faskes	107,040,000						1 Faskes	107,040,000	
1.02.05.2.01	Advokasi, Pemberdayaan, Kemitraan, Peningkatan Peran serta Masyarakat dan Lintas Sektor Tingkat Daerah Kabupaten/Kota	Cakupan Advokasi, Pemberdayaan, Kemitraan, Peningkatan Peran serta Masyarakat dan Lintas Sektor	Kecamatan		Kecamatan	1 Kecamatan	26,040,000						1 Kecamatan	26,040,000	
1.02.05.2.01.01	Peningkatan Upaya Promosi Kesehatan, Advokasi, Kemitraan dan Pemberdayaan Masyarakat	Jumlah Dokumen Promosi Kesehatan, Advokasi, Kemitraan dan Pemberdayaan Masyarakat				1 Dokumen	26,040,000	Kab. Konawe, Wonggeduku Barat, Semua Kelurahan	Dana Transfer Umum-Dana Alokasi Umum	Memperkuat Infrastruktur Untuk Mendukung Pengembangan Ekonomi Dan Pelayanan Dasar	3. MENINGKATKAN KUALITAS PELAYANAN PUBLIK YANG BERBASIS PEMANFAATAN TEKNOLOGI INFORMASI.	Puskesmas Wonggeduku Barat	1 Dokumen	26,040,000	DINAS KESEHATAN
1.02.05.2.02	Pelaksanaan Sehat dalam rangka Promotif Preventif Tingkat Daerah Kabupaten/Kota	Jumlah Kecamatan sehat dalam rangka Promotif Preventif Tingkat Daerah	Kecamatan		Kecamatan	1 Kecamatan	51,000,000						1 Kecamatan	51,000,000	
1.02.05.2.02.01	Penyelenggaraan Promosi Kesehatan dan Gerakan Hidup Bersih dan Sehat	Jumlah Dokumen Hasil Penyelenggaraan Promosi Kesehatan dan Gerakan Hidup Bersih dan Sehat				1 Dokumen	51,000,000	Kab. Konawe, Wonggeduku Barat, Semua Kelurahan	Dana Transfer Umum-Dana Alokasi Umum	Memperkuat Infrastruktur Untuk Mendukung Pengembangan Ekonomi Dan Pelayanan Dasar	3. MENINGKATKAN KUALITAS PELAYANAN PUBLIK YANG BERBASIS PEMANFAATAN TEKNOLOGI INFORMASI.	Puskesmas Wonggeduku Barat	1 Dokumen	51,000,000	DINAS KESEHATAN
1.02.05.2.03	Pengembangan dan Pelaksanaan Upaya Kesehatan Bersumber Daya Masyarakat (UKBM) Tingkat Daerah Kabupaten/Kota	Cakupan Pengembangan dan Pelaksanaan UKBM	Kel/Desa		Kel/Desa	15 Kel/Desa	30,000,000						15 Kel/Desa	30,000,000	

**Penetapan Rencana Kerja Pemerintah Daerah (RKPD)
Kabupaten Konawe
Tahun 2023**

Kode	Urusan/ Bidang Urusan/ Program/ Kegiatan/ Sub Kegiatan	Indikator Program/ Kegiatan/ Sub Kegiatan	Target Akhir Periode RPJMD	Realisasi Capaian RKPD Tahun 2021	Prakiraan Capaian Target RKPD Tahun 2022	Capaian Kinerja dan Kerangka Pendanaan						Kelompok Sasaran	Prakiraan Maju Rencana Tahun 2024		Perangkat Daerah Penanggung Jawab
						Target 2023	Pagu Indikatif	Lokasi	Sumber Dana	Prioritas			Target	Pagu Indikatif	
										Nasional	Daerah				
1.02.05.2.03.01	Bimbingan Teknis dan Supervisi Pengembangan dan Pelaksanaan Upaya Kesehatan Bersumber Daya Masyarakat (UKBM)	Jumlah Dokumen Hasil Bimbingan Teknis dan Supervisi Upaya Kesehatan Bersumber Daya Masyarakat (UKBM)				1 Dokumen	30,000,000	Kab. Konawe, Wonggeduku Barat, Semua Kelurahan	Dana Transfer Umum-Dana Alokasi Umum	Memperkuat Infrastruktur Untuk Mendukung Pengembangan Ekonomi Dan Pelayanan Dasar	3. MENINGKATKAN KUALITAS PELAYANAN PUBLIK YANG BERBASIS PEMANFAATAN TEKNOLOGI INFORMASI.	Puskesmas Wonggeduku Barat	1 Dokumen	30,000,000	DINAS KESEHATAN
1	URUSAN PEMERINTAHAN WAJIB YANG BERKAITAN DENGAN PELAYANAN DASAR														
1.02	URUSAN PEMERINTAHAN BIDANG KESEHATAN						1,197,680,000							1,197,680,000	
1.02.02	PROGRAM PEMENUHAN UPAYA KESEHATAN PERORANGAN DAN UPAYA KESEHATAN MASYARAKAT	CAKUPAN PELAYANAN KESEHATAN DASAR	Faskes		Faskes	1 Faskes	1,090,640,000						1 Faskes	1,090,640,000	
1.02.02.2.02	Penyediaan Layanan Kesehatan untuk UKM dan UKP Rujukan Tingkat Daerah Kabupaten/Kota	Jumlah Fasilitas Pelayanan Kesehatan untuk UKM dan UKP	Faskes		Faskes	1 Faskes	1,090,640,000						1 Faskes	1,090,640,000	
1.02.02.2.02.01	Pengelolaan Pelayanan Kesehatan Ibu Hamil	Jumlah Ibu Hamil yang Mendapatkan Pelayanan Kesehatan Sesuai Standar				156 Orang	50,420,000	Kab. Konawe, Semua Kecamatan, Semua Kelurahan	Dana Transfer Khusus-Dana Alokasi Khusus Non Fisik	Memperkuat Infrastruktur Untuk Mendukung Pengembangan Ekonomi Dan Pelayanan Dasar	3. MENINGKATKAN KUALITAS PELAYANAN PUBLIK YANG BERBASIS PEMANFAATAN TEKNOLOGI INFORMASI.	Puskesmas Anggotooa	156 Orang	50,420,000	DINAS KESEHATAN
1.02.02.2.02.02	Pengelolaan Pelayanan Kesehatan Ibu Bersalin	Jumlah Ibu Bersalin yang Mendapatkan Pelayanan Kesehatan Sesuai Standar				149 Orang	46,490,000	Kab. Konawe, Semua Kecamatan, Semua Kelurahan	Dana Transfer Khusus-Dana Alokasi Khusus Non Fisik	Memperkuat Infrastruktur Untuk Mendukung Pengembangan Ekonomi Dan Pelayanan Dasar	3. MENINGKATKAN KUALITAS PELAYANAN PUBLIK YANG BERBASIS PEMANFAATAN TEKNOLOGI INFORMASI.	Puskesmas Anggotooa	149 Orang	46,490,000	DINAS KESEHATAN
1.02.02.2.02.03	Pengelolaan Pelayanan Kesehatan Bayi Baru Lahir	Jumlah Bayi Baru Lahir yang Mendapatkan Pelayanan Kesehatan Sesuai Standar				145 Orang	2,120,000	Kab. Konawe, Semua Kecamatan, Semua Kelurahan	Dana Transfer Khusus-Dana Alokasi Khusus Non Fisik	Memperkuat Infrastruktur Untuk Mendukung Pengembangan Ekonomi Dan Pelayanan Dasar	3. MENINGKATKAN KUALITAS PELAYANAN PUBLIK YANG BERBASIS PEMANFAATAN TEKNOLOGI INFORMASI.	Puskesmas Anggotooa	145 Orang	2,120,000	DINAS KESEHATAN
1.02.02.2.02.04	Pengelolaan Pelayanan Kesehatan Balita	Jumlah Balita yang Mendapatkan Pelayanan Kesehatan Sesuai Standar				699 Orang	73,460,000	Kab. Konawe, Semua Kecamatan, Semua Kelurahan	Dana Transfer Khusus-Dana Alokasi Khusus Non Fisik	Memperkuat Infrastruktur Untuk Mendukung Pengembangan Ekonomi Dan Pelayanan Dasar	3. MENINGKATKAN KUALITAS PELAYANAN PUBLIK YANG BERBASIS PEMANFAATAN TEKNOLOGI INFORMASI.	Puskesmas Anggotooa	699 Orang	73,460,000	DINAS KESEHATAN
1.02.02.2.02.05	Pengelolaan Pelayanan Kesehatan pada Usia Pendidikan Dasar	Jumlah Anak Usia Pendidikan Dasar yang Mendapatkan Pelayanan Kesehatan Sesuai Standar				1182 Orang	122,080,000	Kab. Konawe, Semua Kecamatan, Semua Kelurahan	Dana Transfer Khusus-Dana Alokasi Khusus Non Fisik	Memperkuat Infrastruktur Untuk Mendukung Pengembangan Ekonomi Dan Pelayanan Dasar	3. MENINGKATKAN KUALITAS PELAYANAN PUBLIK YANG BERBASIS PEMANFAATAN TEKNOLOGI INFORMASI.	Puskesmas Anggotooa	1182 Orang	122,080,000	DINAS KESEHATAN

**Penetapan Rencana Kerja Pemerintah Daerah (RKPD)
Kabupaten Konawe
Tahun 2023**

Kode	Urusan/ Bidang Urusan/ Program/ Kegiatan/ Sub Kegiatan	Indikator Program/ Kegiatan/ Sub Kegiatan	Target Akhir Periode RPJMD	Realisasi Capaian RKPD Tahun 2021	Prakiraan Capaian Target RKPD Tahun 2022	Capaian Kinerja dan Kerangka Pendanaan						Kelompok Sasaran	Prakiraan Maju Rencana Tahun 2024		Perangkat Daerah Penanggung Jawab
						Target 2023	Pagu Indikatif	Lokasi	Sumber Dana	Prioritas			Target	Pagu Indikatif	
										Nasional	Daerah				
1.02.02.2.02.06	Pengelolaan Pelayanan Kesehatan pada Usia Produktif	Jumlah Penduduk Usia Produktif yang Mendapatkan Pelayanan Kesehatan Sesuai Standar				4671 Orang	19,080,000	Kab. Konawe, Semua Kecamatan, Semua Kelurahan	Dana Transfer Khusus-Dana Alokasi Khusus Non Fisik	Memperkuat Infrastruktur Untuk Mendukung Pengembangan Ekonomi Dan Pelayanan Dasar	3. MENINGKATKAN KUALITAS PELAYANAN PUBLIK YANG BERBASIS PEMANFAATAN TEKNOLOGI INFORMASI.	Puskesmas Anggota	4671 Orang	19,080,000	DINAS KESEHATAN
1.02.02.2.02.07	Pengelolaan Pelayanan Kesehatan pada Usia Lanjut	Jumlah Penduduk Usia Lanjut yang Mendapatkan Pelayanan Kesehatan Sesuai Standar				593 Orang	2,860,000	Kab. Konawe, Semua Kecamatan, Semua Kelurahan	Dana Transfer Khusus-Dana Alokasi Khusus Non Fisik	Memperkuat Infrastruktur Untuk Mendukung Pengembangan Ekonomi Dan Pelayanan Dasar	3. MENINGKATKAN KUALITAS PELAYANAN PUBLIK YANG BERBASIS PEMANFAATAN TEKNOLOGI INFORMASI.	Puskesmas Anggota	593 Orang	2,860,000	DINAS KESEHATAN
1.02.02.2.02.08	Pengelolaan Pelayanan Kesehatan Penderita Hipertensi	Jumlah Penderita Hipertensi yang Mendapatkan Pelayanan Kesehatan Sesuai Standar				1738 Orang	22,000,000	Kab. Konawe, Semua Kecamatan, Semua Kelurahan	Dana Transfer Khusus-Dana Alokasi Khusus Non Fisik	Memperkuat Infrastruktur Untuk Mendukung Pengembangan Ekonomi Dan Pelayanan Dasar	3. MENINGKATKAN KUALITAS PELAYANAN PUBLIK YANG BERBASIS PEMANFAATAN TEKNOLOGI INFORMASI.	Puskesmas Anggota	1738 Orang	22,000,000	DINAS KESEHATAN
1.02.02.2.02.09	Pengelolaan Pelayanan Kesehatan Penderita Diabetes Melitus	Jumlah Penderita Diabetes Melitus yang Mendapatkan Pelayanan Kesehatan Sesuai Standar				95 Orang	22,000,000	Kab. Konawe, Semua Kecamatan, Semua Kelurahan	Dana Transfer Khusus-Dana Alokasi Khusus Non Fisik	Memperkuat Infrastruktur Untuk Mendukung Pengembangan Ekonomi Dan Pelayanan Dasar	3. MENINGKATKAN KUALITAS PELAYANAN PUBLIK YANG BERBASIS PEMANFAATAN TEKNOLOGI INFORMASI.	Puskesmas Anggota	95 Orang	22,000,000	DINAS KESEHATAN
1.02.02.2.02.10	Pengelolaan Pelayanan Kesehatan Orang dengan Gangguan Jiwa Berat	Jumlah Orang yang Mendapatkan Pelayanan Kesehatan Orang dengan Gangguan Jiwa Berat Sesuai Standar				9 Orang	2,120,000	Kab. Konawe, Semua Kecamatan, Semua Kelurahan	Dana Transfer Khusus-Dana Alokasi Khusus Non Fisik	Memperkuat Infrastruktur Untuk Mendukung Pengembangan Ekonomi Dan Pelayanan Dasar	3. MENINGKATKAN KUALITAS PELAYANAN PUBLIK YANG BERBASIS PEMANFAATAN TEKNOLOGI INFORMASI.	Puskesmas Anggota	9 Orang	2,120,000	DINAS KESEHATAN
1.02.02.2.02.11	Pengelolaan Pelayanan Kesehatan Orang Terduga Tuberkulosis	Jumlah Orang Terduga Menderita Tuberkulosis yang Mendapatkan Pelayanan Sesuai Standar				22 Orang	12,720,000	Kab. Konawe, Semua Kecamatan, Semua Kelurahan	Dana Transfer Khusus-Dana Alokasi Khusus Non Fisik	Memperkuat Infrastruktur Untuk Mendukung Pengembangan Ekonomi Dan Pelayanan Dasar	3. MENINGKATKAN KUALITAS PELAYANAN PUBLIK YANG BERBASIS PEMANFAATAN TEKNOLOGI INFORMASI.	Puskesmas Anggota	22 Orang	12,720,000	DINAS KESEHATAN
1.02.02.2.02.12	Pengelolaan Pelayanan Kesehatan Orang dengan Risiko Terinfeksi HIV	Jumlah Orang Terduga Menderita HIV yang Mendapatkan Pelayanan Sesuai Standar				156 Orang	17,000,000	Kab. Konawe, Semua Kecamatan, Semua Kelurahan	Dana Transfer Khusus-Dana Alokasi Khusus Non Fisik	Memperkuat Infrastruktur Untuk Mendukung Pengembangan Ekonomi Dan Pelayanan Dasar	3. MENINGKATKAN KUALITAS PELAYANAN PUBLIK YANG BERBASIS PEMANFAATAN TEKNOLOGI INFORMASI.	Puskesmas Anggota	156 Orang	17,000,000	DINAS KESEHATAN
1.02.02.2.02.13	Pengelolaan Pelayanan Kesehatan bagi Penduduk pada Kondisi Kejadian Luar Biasa (KLB)	Jumlah Dokumen Hasil Pengelolaan Pelayanan Kesehatan bagi Penduduk pada Kondisi Kejadian Luar Biasa (KLB) Sesuai Standar				1 Dokumen	101,920,000	Kab. Konawe, Semua Kecamatan, Semua Kelurahan	Dana Transfer Khusus-Dana Alokasi Khusus Non Fisik	Memperkuat Infrastruktur Untuk Mendukung Pengembangan Ekonomi Dan Pelayanan Dasar	3. MENINGKATKAN KUALITAS PELAYANAN PUBLIK YANG BERBASIS PEMANFAATAN TEKNOLOGI INFORMASI.	Puskesmas Anggota	1 Dokumen	101,920,000	DINAS KESEHATAN

**Penetapan Rencana Kerja Pemerintah Daerah (RKPD)
Kabupaten Konawe
Tahun 2023**

Kode	Urusan/ Bidang Urusan/ Program/ Kegiatan/ Sub Kegiatan	Indikator Program/ Kegiatan/ Sub Kegiatan	Target Akhir Periode RPJMD	Realisasi Capaian RKPD Tahun 2021	Prakiraan Capaian Target RKPD Tahun 2022	Capaian Kinerja dan Kerangka Pendanaan						Kelompok Sasaran	Prakiraan Maju Rencana Tahun 2024		Perangkat Daerah Penanggung Jawab
						Target 2023	Pagu Indikatif	Lokasi	Sumber Dana	Prioritas			Target	Pagu Indikatif	
										Nasional	Daerah				
1.02.02.2.02.15	Pengelolaan Pelayanan Kesehatan Gizi Masyarakat	Jumlah Dokumen Hasil Pengelolaan Pelayanan Kesehatan Gizi Masyarakat				1 Dokumen	47,170,000	Kab. Konawe, Semua Kecamatan, Semua Kelurahan	Dana Transfer Khusus-Dana Alokasi Khusus Non Fisik	Memperkuat Infrastruktur Untuk Mendukung Pengembangan Ekonomi Dan Pelayanan Dasar	3. MENINGKATKAN KUALITAS PELAYANAN PUBLIK YANG BERBASIS PEMANFAATAN TEKNOLOGI INFORMASI.	Puskesmas Anggota	1 Dokumen	47,170,000	DINAS KESEHATAN
1.02.02.2.02.16	Pengelolaan Pelayanan Kesehatan Kerja dan Olahraga	Jumlah Dokumen Hasil Pengelolaan Pelayanan Kesehatan Kerja dan Olahraga				1 Dokumen	65,640,000	Kab. Konawe, Semua Kecamatan, Semua Kelurahan	Dana Transfer Khusus-Dana Alokasi Khusus Non Fisik	Memperkuat Infrastruktur Untuk Mendukung Pengembangan Ekonomi Dan Pelayanan Dasar	3. MENINGKATKAN KUALITAS PELAYANAN PUBLIK YANG BERBASIS PEMANFAATAN TEKNOLOGI INFORMASI.	Puskesmas Anggota	1 Dokumen	65,640,000	DINAS KESEHATAN
1.02.02.2.02.17	Pengelolaan Pelayanan Kesehatan Lingkungan	Jumlah Dokumen Hasil Pengelolaan Pelayanan Kesehatan Lingkungan				1 Dokumen	23,320,000	Kab. Konawe, Semua Kecamatan, Semua Kelurahan	Dana Transfer Khusus-Dana Alokasi Khusus Non Fisik	Memperkuat Infrastruktur Untuk Mendukung Pengembangan Ekonomi Dan Pelayanan Dasar	3. MENINGKATKAN KUALITAS PELAYANAN PUBLIK YANG BERBASIS PEMANFAATAN TEKNOLOGI INFORMASI.	Puskesmas Anggota	1 Dokumen	23,320,000	DINAS KESEHATAN
1.02.02.2.02.18	Pengelolaan Pelayanan Promosi Kesehatan	Jumlah Dokumen Hasil Pengelolaan Pelayanan Promosi Kesehatan				1 Dokumen	32,960,000	Kab. Konawe, Semua Kecamatan, Semua Kelurahan	Dana Transfer Khusus-Dana Alokasi Khusus Non Fisik	Memperkuat Infrastruktur Untuk Mendukung Pengembangan Ekonomi Dan Pelayanan Dasar	3. MENINGKATKAN KUALITAS PELAYANAN PUBLIK YANG BERBASIS PEMANFAATAN TEKNOLOGI INFORMASI.	Puskesmas Anggota	1 Dokumen	32,960,000	DINAS KESEHATAN
1.02.02.2.02.20	Pengelolaan Surveilans Kesehatan	Jumlah Dokumen Hasil Pengelolaan Surveilans Kesehatan				1 Dokumen	6,630,000	Kab. Konawe, Semua Kecamatan, Semua Kelurahan	Dana Transfer Khusus-Dana Alokasi Khusus Non Fisik	Memperkuat Infrastruktur Untuk Mendukung Pengembangan Ekonomi Dan Pelayanan Dasar	3. MENINGKATKAN KUALITAS PELAYANAN PUBLIK YANG BERBASIS PEMANFAATAN TEKNOLOGI INFORMASI.	Puskesmas Anggota	1 Dokumen	6,630,000	DINAS KESEHATAN
1.02.02.2.02.25	Pelayanan Kesehatan Penyakit Menular dan Tidak Menular	Jumlah Dokumen Hasil Pelayanan Kesehatan Penyakit Menular dan Tidak Menular				1 Dokumen	208,590,000	Kab. Konawe, Semua Kecamatan, Semua Kelurahan	Dana Transfer Khusus-Dana Alokasi Khusus Non Fisik	Memperkuat Infrastruktur Untuk Mendukung Pengembangan Ekonomi Dan Pelayanan Dasar	3. MENINGKATKAN KUALITAS PELAYANAN PUBLIK YANG BERBASIS PEMANFAATAN TEKNOLOGI INFORMASI.	Puskesmas Anggota	1 Dokumen	208,590,000	DINAS KESEHATAN
1.02.02.2.02.26	Pengelolaan Jaminan Kesehatan Masyarakat	Jumlah Dokumen Hasil Pengelolaan Jaminan Kesehatan Masyarakat				1 Dokumen	141,000,000	Kab. Konawe, Wawotobi, Semua Kelurahan	Pendapatan Dana Kapitasi JKN pada FKTP		3. MENINGKATKAN KUALITAS PELAYANAN PUBLIK YANG BERBASIS PEMANFAATAN TEKNOLOGI INFORMASI.	Puskesmas Anggota	1 Dokumen	141,000,000	DINAS KESEHATAN
1.02.02.2.02.33	Operasional Pelayanan Puskesmas	Jumlah Dokumen Operasional Pelayanan Puskesmas				1 Dokumen	46,560,000	Kab. Konawe, Semua Kecamatan, Semua Kelurahan	Dana Transfer Umum-Dana Alokasi Umum	Memperkuat Infrastruktur Untuk Mendukung Pengembangan Ekonomi Dan Pelayanan Dasar	3. MENINGKATKAN KUALITAS PELAYANAN PUBLIK YANG BERBASIS PEMANFAATAN TEKNOLOGI INFORMASI.	Puskesmas Anggota	1 Dokumen	46,560,000	DINAS KESEHATAN

**Penetapan Rencana Kerja Pemerintah Daerah (RKPD)
Kabupaten Konawe
Tahun 2023**

Kode	Urusan/ Bidang Urusan/ Program/ Kegiatan/ Sub Kegiatan	Indikator Program/ Kegiatan/ Sub Kegiatan	Target Akhir Periode RPJMD	Realisasi Capaian RKPD Tahun 2021	Prakiraan Capaian Target RKPD Tahun 2022	Capaian Kinerja dan Kerangka Pendanaan						Kelompok Sasaran	Prakiraan Maju Rencana Tahun 2024		Perangkat Daerah Penanggung Jawab
						Target 2023	Pagu Indikatif	Lokasi	Sumber Dana	Prioritas			Target	Pagu Indikatif	
										Nasional	Daerah				
1.02.02.2.02.36	Investigasi Awal Kejadian Tidak Diharapkan (Kejadian Ikutan Pasca Imunisasi dan Pemberian Obat Massal)	Jumlah Laporan Hasil Investigasi Awal Kejadian Tidak Diharapkan (Kejadian Ikutan Pasca Imunisasi dan Pemberian Obat Massal)				1 Laporan	21,000,000	Kab. Konawe, Semua Kecamatan, Semua Kelurahan	Dana Transfer Khusus-Dana Alokasi Khusus Non Fisik	Memperkuat Infrastruktur Untuk Mendukung Pengembangan Ekonomi Dan Pelayanan Dasar	3. MENINGKATKAN KUALITAS PELAYANAN PUBLIK YANG BERBASIS PEMANFAATAN TEKNOLOGI INFORMASI.	Puskesmas Anggoota	1 Laporan	21,000,000	DINAS KESEHATAN
1.02.02.2.02.37	Pelaksanaan Kewaspadaan Dini dan Respon Wabah	Jumlah Dokumen Hasil Pelaksanaan Kewaspadaan Dini dan Respon Wabah				1 Dokumen	3,500,000	Kab. Konawe, Semua Kecamatan, Semua Kelurahan	Dana Transfer Khusus-Dana Alokasi Khusus Non Fisik	Memperkuat Infrastruktur Untuk Mendukung Pengembangan Ekonomi Dan Pelayanan Dasar	3. MENINGKATKAN KUALITAS PELAYANAN PUBLIK YANG BERBASIS PEMANFAATAN TEKNOLOGI INFORMASI.	Puskesmas Anggoota	1 Dokumen	3,500,000	DINAS KESEHATAN
1.02.05	PROGRAM PEMBERDAYAAN MASYARAKAT BIDANG KESEHATAN	CAKUPAN MASYARAKAT BERPRILAKU MASYARAKAT HIDUP BERSIH DAN SEHAT			Kecamatan	Kecamatan	1 Kecamatan	107,040,000					1 Kecamatan	107,040,000	
1.02.05.2.01	Advokasi, Pemberdayaan, Kemitraan, Peningkatan Peran serta Masyarakat dan Lintas Sektor Tingkat Daerah Kabupaten/Kota	Cakupan Advokasi, Pemberdayaan, Kemitraan, Peningkatan Peran serta Masyarakat dan Lintas Sektor			Kecamatan	Kecamatan	1 Kecamatan	26,040,000					1 Kecamatan	26,040,000	
1.02.05.2.01.01	Peningkatan Upaya Promosi Kesehatan, Advokasi, Kemitraan dan Pemberdayaan Masyarakat	Jumlah Dokumen Promosi Kesehatan, Advokasi, Kemitraan dan Pemberdayaan Masyarakat				1 Dokumen	26,040,000	Kab. Konawe, Semua Kecamatan, Semua Kelurahan	Dana Transfer Khusus-Dana Alokasi Khusus Non Fisik	Memperkuat Infrastruktur Untuk Mendukung Pengembangan Ekonomi Dan Pelayanan Dasar	3. MENINGKATKAN KUALITAS PELAYANAN PUBLIK YANG BERBASIS PEMANFAATAN TEKNOLOGI INFORMASI.	Puskesmas Anggoota	1 Dokumen	26,040,000	DINAS KESEHATAN
1.02.05.2.02	Pelaksanaan Sehat dalam rangka Promotif Preventif Tingkat Daerah Kabupaten/Kota	Jumlah Kecamatan sehat dalam rangka Promotif Preventif Tingkat Daerah			Kecamatan	Kecamatan	1 Kecamatan	51,000,000					1 Kecamatan	51,000,000	
1.02.05.2.02.01	Penyelenggaraan Promosi Kesehatan dan Gerakan Hidup Bersih dan Sehat	Jumlah Dokumen Hasil Penyelenggaraan Promosi Kesehatan dan Gerakan Hidup Bersih dan Sehat				1 Dokumen	51,000,000	Kab. Konawe, Semua Kecamatan, Semua Kelurahan	Dana Transfer Khusus-Dana Alokasi Khusus Non Fisik	Memperkuat Infrastruktur Untuk Mendukung Pengembangan Ekonomi Dan Pelayanan Dasar	3. MENINGKATKAN KUALITAS PELAYANAN PUBLIK YANG BERBASIS PEMANFAATAN TEKNOLOGI INFORMASI.	Puskesmas Anggoota	1 Dokumen	51,000,000	DINAS KESEHATAN
1.02.05.2.03	Pengembangan dan Pelaksanaan Upaya Kesehatan Bersumber Daya Masyarakat (UKBM) Tingkat Daerah Kabupaten/Kota	Cakupan Pengembangan dan Pelaksanaan UKBM			Kel/Desa	Kel/Desa	6 Kel/Desa	30,000,000					6 Kel/Desa	30,000,000	
1.02.05.2.03.01	Bimbingan Teknis dan Supervisi Pengembangan dan Pelaksanaan Upaya Kesehatan Bersumber Daya Masyarakat (UKBM)	Jumlah Dokumen Hasil Bimbingan Teknis dan Supervisi Upaya Kesehatan Bersumber Daya Masyarakat (UKBM)				1 Dokumen	30,000,000	Kab. Konawe, Semua Kecamatan, Semua Kelurahan	Dana Transfer Khusus-Dana Alokasi Khusus Non Fisik	Memperkuat Infrastruktur Untuk Mendukung Pengembangan Ekonomi Dan Pelayanan Dasar	3. MENINGKATKAN KUALITAS PELAYANAN PUBLIK YANG BERBASIS PEMANFAATAN TEKNOLOGI INFORMASI.	Puskesmas Anggoota	1 Dokumen	30,000,000	DINAS KESEHATAN

**Penetapan Rencana Kerja Pemerintah Daerah (RKPD)
Kabupaten Konawe
Tahun 2023**

Kode	Urusan/ Bidang Urusan/ Program/ Kegiatan/ Sub Kegiatan	Indikator Program/ Kegiatan/ Sub Kegiatan	Target Akhir Periode RPJMD	Realisasi Capaian RKPD Tahun 2021	Prakiraan Capaian Target RKPD Tahun 2022	Capaian Kinerja dan Kerangka Pendanaan						Kelompok Sasaran	Prakiraan Maju Rencana Tahun 2024		Perangkat Daerah Penanggung Jawab					
						Target 2023	Pagu Indikatif	Lokasi	Sumber Dana	Prioritas			Target	Pagu Indikatif						
										Nasional	Daerah									
1						URUSAN PEMERINTAHAN WAJIB YANG BERKAITAN DENGAN PELAYANAN DASAR														
1	02						1,279,720,000						1,279,720,000							
1	02	02				PROGRAM PEMENUHAN UPAYA KESEHATAN PERORANGAN DAN UPAYA KESEHATAN MASYARAKAT	CAKUPAN PELAYANAN KESEHATAN DASAR	Faskes		Faskes	29 Faskes	1,256,680,000				29 Faskes	1,256,680,000			
1	02	02	2.02			Penyediaan Layanan Kesehatan untuk UKM dan UKP Rujukan Tingkat Daerah Kabupaten/Kota	Jumlah Fasilitas Pelayanan Kesehatan untuk UKM dan UKP	Faskes		Faskes	1 Faskes	1,256,680,000				1 Faskes	1,256,680,000			
1	02	02	2.02	01		Pengelolaan Pelayanan Kesehatan Ibu Hamil	Jumlah Ibu Hamil yang Mendapatkan PelayananKesehatan Sesuai Standar				145 Orang	37,080,000	Kab. Konawe, Semua Kecamatan, Semua Kelurahan	Dana Transfer Khusus-Dana Alokasi Khusus Non Fisik	Memperkuat Infrastruktur Untuk Mendukung Pengembangan Ekonomi Dan Pelayanan Dasar	3. MENINGKATKAN KUALITAS PELAYANAN PUBLIK YANG BERBASIS PEMANFAATAN TEKNOLOGI INFORMASI.	Masyarakat	145 Orang	37,080,000	DINAS KESEHATAN
1	02	02	2.02	02		Pengelolaan Pelayanan Kesehatan Ibu Bersalin	Jumlah Ibu Bersalin yang MendapatkanPelayanan Kesehatan Sesuai Standar				138 Orang	40,320,000	Kab. Konawe, Semua Kecamatan, Semua Kelurahan	Dana Transfer Khusus-Dana Alokasi Khusus Non Fisik	Memperkuat Infrastruktur Untuk Mendukung Pengembangan Ekonomi Dan Pelayanan Dasar	3. MENINGKATKAN KUALITAS PELAYANAN PUBLIK YANG BERBASIS PEMANFAATAN TEKNOLOGI INFORMASI.	Masyarakat	138 Orang	40,320,000	DINAS KESEHATAN
1	02	02	2.02	03		Pengelolaan Pelayanan Kesehatan Bayi Baru Lahir	Jumlah Bayi Baru Lahir yang MendapatkanPelayanan Kesehatan Sesuai Standar				132 Orang	40,320,000	Kab. Konawe, Semua Kecamatan, Semua Kelurahan	Dana Transfer Khusus-Dana Alokasi Khusus Non Fisik	Memperkuat Infrastruktur Untuk Mendukung Pengembangan Ekonomi Dan Pelayanan Dasar	3. MENINGKATKAN KUALITAS PELAYANAN PUBLIK YANG BERBASIS PEMANFAATAN TEKNOLOGI INFORMASI.	Masyarakat	132 Orang	40,320,000	DINAS KESEHATAN
1	02	02	2.02	04		Pengelolaan Pelayanan Kesehatan Balita	Jumlah Balita yang Mendapatkan PelayananKesehatan Sesuai Standar				647 Orang	58,840,000	Kab. Konawe, Semua Kecamatan, Semua Kelurahan	Dana Transfer Khusus-Dana Alokasi Khusus Non Fisik	Memperkuat Infrastruktur Untuk Mendukung Pengembangan Ekonomi Dan Pelayanan Dasar	3. MENINGKATKAN KUALITAS PELAYANAN PUBLIK YANG BERBASIS PEMANFAATAN TEKNOLOGI INFORMASI.	Masyarakat	647 Orang	58,840,000	DINAS KESEHATAN
1	02	02	2.02	05		Pengelolaan Pelayanan Kesehatan pada Usia Pendidikan Dasar	Jumlah Anak Usia Pendidikan Dasar yangMendapatkan Pelayanan Kesehatan SesuaiStandar				860 Orang	92,200,000	Kab. Konawe, Semua Kecamatan, Semua Kelurahan	Dana Transfer Khusus-Dana Alokasi Khusus Non Fisik	Memperkuat Infrastruktur Untuk Mendukung Pengembangan Ekonomi Dan Pelayanan Dasar	3. MENINGKATKAN KUALITAS PELAYANAN PUBLIK YANG BERBASIS PEMANFAATAN TEKNOLOGI INFORMASI.	Masyarakat	860 Orang	92,200,000	DINAS KESEHATAN
1	02	02	2.02	06		Pengelolaan Pelayanan Kesehatan pada Usia Produktif	Jumlah Penduduk Usia Produktif yangMendapatkan Pelayanan Kesehatan SesuaiStandar				4.543 Orang	12,920,000	Kab. Konawe, Semua Kecamatan, Semua Kelurahan	Dana Transfer Khusus-Dana Alokasi Khusus Non Fisik	Memperkuat Infrastruktur Untuk Mendukung Pengembangan Ekonomi Dan Pelayanan Dasar	3. MENINGKATKAN KUALITAS PELAYANAN PUBLIK YANG BERBASIS PEMANFAATAN TEKNOLOGI INFORMASI.	Masyarakat	4.543 Orang	12,920,000	DINAS KESEHATAN

**Penetapan Rencana Kerja Pemerintah Daerah (RKPD)
Kabupaten Konawe
Tahun 2023**

Kode	Urusan/ Bidang Urusan/ Program/ Kegiatan/ Sub Kegiatan	Indikator Program/ Kegiatan/ Sub Kegiatan	Target Akhir Periode RPJMD	Realisasi Capaian RKPD Tahun 2021	Prakiraan Capaian Target RKPD Tahun 2022	Capaian Kinerja dan Kerangka Pendanaan						Kelompok Sasaran	Prakiraan Maju Rencana Tahun 2024		Perangkat Daerah Penanggung Jawab
						Target 2023	Pagu Indikatif	Lokasi	Sumber Dana	Prioritas			Target	Pagu Indikatif	
										Nasional	Daerah				
1.02.02.2.02.07	Pengelolaan Pelayanan Kesehatan pada Usia Lanjut	Jumlah Penduduk Usia Lanjut yang Mendapatkan Pelayanan Kesehatan Sesuai Standar				550 Orang	75,840,000	Kab. Konawe, Semua Kecamatan, Semua Kelurahan	Dana Transfer Khusus-Dana Alokasi Khusus Non Fisik	Memperkuat Infrastruktur Untuk Mendukung Pengembangan Ekonomi Dan Pelayanan Dasar	3. MENINGKATKAN KUALITAS PELAYANAN PUBLIK YANG BERBASIS PEMANFAATAN TEKNOLOGI INFORMASI.	Masyarakat	550 Orang	75,840,000	DINAS KESEHATAN
1.02.02.2.02.08	Pengelolaan Pelayanan Kesehatan Penderita Hipertensi	Jumlah Penderita Hipertensi yang Mendapatkan Pelayanan Kesehatan Sesuai Standar				308 Orang	34,560,000	Kab. Konawe, Semua Kecamatan, Semua Kelurahan	Dana Transfer Khusus-Dana Alokasi Khusus Non Fisik	Memperkuat Infrastruktur Untuk Mendukung Pengembangan Ekonomi Dan Pelayanan Dasar	3. MENINGKATKAN KUALITAS PELAYANAN PUBLIK YANG BERBASIS PEMANFAATAN TEKNOLOGI INFORMASI.	Masyarakat	308 Orang	34,560,000	DINAS KESEHATAN
1.02.02.2.02.09	Pengelolaan Pelayanan Kesehatan Penderita Diabetes Melitus	Jumlah Penderita Diabetes Melitus yang Mendapatkan Pelayanan Kesehatan Sesuai Standar				56 Orang	34,560,000	Kab. Konawe, Semua Kecamatan, Semua Kelurahan	Dana Transfer Khusus-Dana Alokasi Khusus Non Fisik	Memperkuat Infrastruktur Untuk Mendukung Pengembangan Ekonomi Dan Pelayanan Dasar	3. MENINGKATKAN KUALITAS PELAYANAN PUBLIK YANG BERBASIS PEMANFAATAN TEKNOLOGI INFORMASI.	Masyarakat	56 Orang	34,560,000	DINAS KESEHATAN
1.02.02.2.02.10	Pengelolaan Pelayanan Kesehatan Orang dengan Gangguan Jiwa Berat	Jumlah Orang yang Mendapatkan Pelayanan Kesehatan Orang dengan Gangguan Jiwa Berat Sesuai Standar				7 Orang	4,320,000	Kab. Konawe, Semua Kecamatan, Semua Kelurahan	Dana Transfer Khusus-Dana Alokasi Khusus Non Fisik	Memperkuat Infrastruktur Untuk Mendukung Pengembangan Ekonomi Dan Pelayanan Dasar	3. MENINGKATKAN KUALITAS PELAYANAN PUBLIK YANG BERBASIS PEMANFAATAN TEKNOLOGI INFORMASI.	Masyarakat	7 Orang	4,320,000	DINAS KESEHATAN
1.02.02.2.02.11	Pengelolaan Pelayanan Kesehatan Orang Terduga Tuberkulosis	Jumlah Orang Terduga Menderita Tuberkulosis yang Mendapatkan Pelayanan Sesuai Standar				42 Orang	25,920,000	Kab. Konawe, Semua Kecamatan, Semua Kelurahan	Dana Transfer Khusus-Dana Alokasi Khusus Non Fisik	Memperkuat Infrastruktur Untuk Mendukung Pengembangan Ekonomi Dan Pelayanan Dasar	3. MENINGKATKAN KUALITAS PELAYANAN PUBLIK YANG BERBASIS PEMANFAATAN TEKNOLOGI INFORMASI.	Masyarakat	42 Orang	25,920,000	DINAS KESEHATAN
1.02.02.2.02.12	Pengelolaan Pelayanan Kesehatan Orang dengan Risiko Terinfeksi HIV	Jumlah Orang Terduga Menderita HIV yang Mendapatkan Pelayanan Sesuai Standar				10 Orang	8,640,000	Kab. Konawe, Semua Kecamatan, Semua Kelurahan	Dana Transfer Khusus-Dana Alokasi Khusus Non Fisik	Memperkuat Infrastruktur Untuk Mendukung Pengembangan Ekonomi Dan Pelayanan Dasar	3. MENINGKATKAN KUALITAS PELAYANAN PUBLIK YANG BERBASIS PEMANFAATAN TEKNOLOGI INFORMASI.	Masyarakat	10 Orang	8,640,000	DINAS KESEHATAN
1.02.02.2.02.13	Pengelolaan Pelayanan Kesehatan bagi Penduduk pada Kondisi Kejadian Luar Biasa (KLB)	Jumlah Dokumen Hasil Pengelolaan Pelayanan Kesehatan bagi Penduduk pada Kondisi Kejadian Luar Biasa (KLB) Sesuai Standar				1 Dokumen	125,920,000	Kab. Konawe, Semua Kecamatan, Semua Kelurahan	Dana Transfer Umum-Dana Alokasi Umum	Memperkuat Infrastruktur Untuk Mendukung Pengembangan Ekonomi Dan Pelayanan Dasar	3. MENINGKATKAN KUALITAS PELAYANAN PUBLIK YANG BERBASIS PEMANFAATAN TEKNOLOGI INFORMASI.	Masyarakat	1 Dokumen	125,920,000	DINAS KESEHATAN
1.02.02.2.02.15	Pengelolaan Pelayanan Kesehatan Gizi Masyarakat	Jumlah Dokumen Hasil Pengelolaan Pelayanan Kesehatan Gizi Masyarakat				1 Dokumen	15,840,000	Kab. Konawe, Semua Kecamatan, Semua Kelurahan	Dana Transfer Umum-Dana Alokasi Umum	Memperkuat Infrastruktur Untuk Mendukung Pengembangan Ekonomi Dan Pelayanan Dasar	3. MENINGKATKAN KUALITAS PELAYANAN PUBLIK YANG BERBASIS PEMANFAATAN TEKNOLOGI INFORMASI.	Masyarakat	1 Dokumen	15,840,000	DINAS KESEHATAN

**Penetapan Rencana Kerja Pemerintah Daerah (RKPD)
Kabupaten Konawe
Tahun 2023**

Kode	Kode	Kode	Kode	Kode	Urusan/ Bidang Urusan/ Program/ Kegiatan/ Sub Kegiatan	Indikator Program/ Kegiatan/ Sub Kegiatan	Target Akhir Periode RPJMD	Realisasi Capaian RKPD Tahun 2021	Prakiraan Capaian Target RKPD Tahun 2022	Capaian Kinerja dan Kerangka Pendanaan					Kelompok Sasaran	Prakiraan Maju Rencana Tahun 2024		Perangkat Daerah Penanggung Jawab	
										Target 2023	Pagu Indikatif	Lokasi	Sumber Dana	Prioritas		Target	Pagu Indikatif		
														Nasional					Daerah
1	02	02	2.02	16	Pengelolaan Pelayanan Kesehatan Kerja dan Olahraga	Jumlah Dokumen Hasil Pengelolaan Pelayanan Kesehatan Kerja dan Olahraga				1 Dokumen	26,160,000	Kab. Konawe, Semua Kecamatan, Semua Kelurahan	Dana Transfer Umum-Dana Alokasi Umum	Memperkuat Infrastruktur Untuk Mendukung Pengembangan Ekonomi Dan Pelayanan Dasar	3. MENINGKATKAN KUALITAS PELAYANAN PUBLIK YANG BERBASIS PEMANFAATAN TEKNOLOGI INFORMASI.	Masyarakat	1 Dokumen	26,160,000	DINAS KESEHATAN
1	02	02	2.02	17	Pengelolaan Pelayanan Kesehatan Lingkungan	Jumlah Dokumen Hasil Pengelolaan Pelayanan Kesehatan Lingkungan				1 Dokumen	16,520,000	Kab. Konawe, Semua Kecamatan, Semua Kelurahan	Dana Transfer Umum-Dana Alokasi Umum	Memperkuat Infrastruktur Untuk Mendukung Pengembangan Ekonomi Dan Pelayanan Dasar	3. MENINGKATKAN KUALITAS PELAYANAN PUBLIK YANG BERBASIS PEMANFAATAN TEKNOLOGI INFORMASI.	Masyarakat	1 Dokumen	16,520,000	DINAS KESEHATAN
1	02	02	2.02	18	Pengelolaan Pelayanan Promosi Kesehatan	Jumlah Dokumen Hasil Pengelolaan Pelayanan Promosi Kesehatan				1 Dokumen	16,400,000	Kab. Konawe, Semua Kecamatan, Semua Kelurahan	Dana Transfer Umum-Dana Alokasi Umum	Memperkuat Infrastruktur Untuk Mendukung Pengembangan Ekonomi Dan Pelayanan Dasar	3. MENINGKATKAN KUALITAS PELAYANAN PUBLIK YANG BERBASIS PEMANFAATAN TEKNOLOGI INFORMASI.	Masyarakat	1 Dokumen	16,400,000	DINAS KESEHATAN
1	02	02	2.02	20	Pengelolaan Surveilans Kesehatan	Jumlah Dokumen Hasil Pengelolaan Surveilans Kesehatan				1 Dokumen	18,000,000	Kab. Konawe, Semua Kecamatan, Semua Kelurahan	Dana Transfer Umum-Dana Alokasi Umum	Memperkuat Infrastruktur Untuk Mendukung Pengembangan Ekonomi Dan Pelayanan Dasar	3. MENINGKATKAN KUALITAS PELAYANAN PUBLIK YANG BERBASIS PEMANFAATAN TEKNOLOGI INFORMASI.	Masyarakat	1 Dokumen	18,000,000	DINAS KESEHATAN
1	02	02	2.02	22	Pengelolaan Pelayanan Kesehatan Jiwa dan NAPZA	Jumlah Penyalahguna NAPZA yang Mendapatkan Pelayanan Kesehatan				7 Orang	8,640,000	Kab. Konawe, Semua Kecamatan, Semua Kelurahan	Dana Transfer Khusus-Dana Alokasi Khusus Non Fisik	Memperkuat Infrastruktur Untuk Mendukung Pengembangan Ekonomi Dan Pelayanan Dasar	3. MENINGKATKAN KUALITAS PELAYANAN PUBLIK YANG BERBASIS PEMANFAATAN TEKNOLOGI INFORMASI.	Masyarakat	7 Orang	8,640,000	DINAS KESEHATAN
1	02	02	2.02	25	Pelayanan Kesehatan Penyakit Menular dan Tidak Menular	Jumlah Dokumen Hasil Pelayanan Kesehatan Penyakit Menular dan Tidak Menular				1 Dokumen	170,920,000	Kab. Konawe, Semua Kecamatan, Semua Kelurahan	Dana Transfer Umum-Dana Alokasi Umum	Memperkuat Infrastruktur Untuk Mendukung Pengembangan Ekonomi Dan Pelayanan Dasar	3. MENINGKATKAN KUALITAS PELAYANAN PUBLIK YANG BERBASIS PEMANFAATAN TEKNOLOGI INFORMASI.	Masyarakat	1 Dokumen	170,920,000	DINAS KESEHATAN
1	02	02	2.02	26	Pengelolaan Jaminan Kesehatan Masyarakat	Jumlah Dokumen Hasil Pengelolaan Jaminan Kesehatan Masyarakat				10 Dokumen	282,000,000	Kab. Konawe, Semua Kecamatan, Semua Kelurahan	Dana Transfer Khusus-Dana Alokasi Khusus Non Fisik	Memperkuat Infrastruktur Untuk Mendukung Pengembangan Ekonomi Dan Pelayanan Dasar	3. MENINGKATKAN KUALITAS PELAYANAN PUBLIK YANG BERBASIS PEMANFAATAN TEKNOLOGI INFORMASI.	Masyarakat	10 Dokumen	282,000,000	DINAS KESEHATAN
1	02	02	2.02	28	Pengambilan dan Pengiriman Spesimen Penyakit Potensial KLB ke Laboratorium Rujukan/Nasional	Jumlah Spesimen Penyakit Potensial Kejadian Luar Biasa (KLB) ke Laboratorium Rujukan/Nasional yang Didistribusikan				42 Paket	8,640,000	Kab. Konawe, Semua Kecamatan, Semua Kelurahan	Dana Transfer Umum-Dana Alokasi Umum	Memperkuat Infrastruktur Untuk Mendukung Pengembangan Ekonomi Dan Pelayanan Dasar	3. MENINGKATKAN KUALITAS PELAYANAN PUBLIK YANG BERBASIS PEMANFAATAN TEKNOLOGI INFORMASI.	Masyarakat	42 Paket	8,640,000	DINAS KESEHATAN

**Penetapan Rencana Kerja Pemerintah Daerah (RKPD)
Kabupaten Konawe
Tahun 2023**

Kode	Urusan/ Bidang Urusan/ Program/ Kegiatan/ Sub Kegiatan	Indikator Program/ Kegiatan/ Sub Kegiatan	Target Akhir Periode RPJMD	Realisasi Capaian RKPD Tahun 2021	Prakiraan Capaian Target RKPD Tahun 2022	Capaian Kinerja dan Kerangka Pendanaan						Kelompok Sasaran	Prakiraan Maju Rencana Tahun 2024		Perangkat Daerah Penanggung Jawab	
						Target 2023	Pagu Indikatif	Lokasi	Sumber Dana	Prioritas			Target	Pagu Indikatif		
										Nasional	Daerah					
1.02.02.2.02.33	Operasional Pelayanan Puskesmas	Jumlah Dokumen Operasional Pelayanan Puskesmas				1 Dokumen	31,800,000	Kab. Konawe, Semua Kecamatan, Semua Kelurahan	Dana Transfer Umum-Dana Alokasi Umum	Memperkuat Infrastruktur Untuk Mendukung Pengembangan Ekonomi Dan Pelayanan Dasar	3. MENINGKATKAN KUALITAS PELAYANAN PUBLIK YANG BERBASIS PEMANFAATAN TEKNOLOGI INFORMASI.	Masyarakat	1 Dokumen	31,800,000	DINAS KESEHATAN	
1.02.02.2.02.36	Investigasi Awal Kejadian Tidak Diharapkan (Kejadian Ikutan Pasca Imunisasi dan Pemberian Obat Massal)	Jumlah Laporan Hasil Investigasi Awal Kejadian Tidak Diharapkan (Kejadian Ikutan Pasca Imunisasi dan Pemberian Obat Massal)				10 Laporan	11,520,000	Kab. Konawe, Semua Kecamatan, Semua Kelurahan	Dana Transfer Umum-Dana Alokasi Umum	Memperkuat Infrastruktur Untuk Mendukung Pengembangan Ekonomi Dan Pelayanan Dasar	3. MENINGKATKAN KUALITAS PELAYANAN PUBLIK YANG BERBASIS PEMANFAATAN TEKNOLOGI INFORMASI.	Masyarakat	10 Laporan	11,520,000	DINAS KESEHATAN	
1.02.02.2.02.37	Pelaksanaan Kewaspadaan Dini dan Respon Wabah	Jumlah Dokumen Hasil Pelaksanaan Kewaspadaan Dini dan Respon Wabah				10 Dokumen	8,640,000	Kab. Konawe, Semua Kecamatan, Semua Kelurahan	Dana Transfer Umum-Dana Alokasi Umum	Memperkuat Infrastruktur Untuk Mendukung Pengembangan Ekonomi Dan Pelayanan Dasar	3. MENINGKATKAN KUALITAS PELAYANAN PUBLIK YANG BERBASIS PEMANFAATAN TEKNOLOGI INFORMASI.	Masyarakat	10 Dokumen	8,640,000	DINAS KESEHATAN	
1.02.02.2.02.39	Pengelolaan Pelayanan Kesehatan Dasar Melalui Pendekatan Keluarga	Jumlah Keluarga yang Sudah Dikunjungi dan Diintervensi Masalah kesehatannya oleh Tenaga Kesehatan Puskesmas				1903 Keluarga	50,160,000	Kab. Konawe, Semua Kecamatan, Semua Kelurahan	Dana Transfer Umum-Dana Alokasi Umum	Memperkuat Infrastruktur Untuk Mendukung Pengembangan Ekonomi Dan Pelayanan Dasar	3. MENINGKATKAN KUALITAS PELAYANAN PUBLIK YANG BERBASIS PEMANFAATAN TEKNOLOGI INFORMASI.	Masyarakat	1903 Keluarga	50,160,000	DINAS KESEHATAN	
1.02.05	PROGRAM PEMBERDAYAAN MASYARAKAT BIDANG KESEHATAN	CAKUPAN MASYARAKAT BERPRILAKU MASYARAKAT HIDUP BERSIH DAN SEHAT	Kecamatan		Kecamatan	29 Kecamatan	23,040,000						29 Kecamatan	23,040,000		
1.02.05.2.03	Pengembangan dan Pelaksanaan Upaya Kesehatan Bersumber Daya Masyarakat (UKBM) Tingkat Daerah Kabupaten/Kota	Cakupan Pengembangan dan Pelaksanaan UKBM	Kel/Desa		Kel/Desa	10 Kel/Desa	23,040,000						10 Kel/Desa	23,040,000		
1.02.05.2.03.01	Bimbingan Teknis dan Supervisi Pengembangan dan Pelaksanaan Upaya Kesehatan Bersumber Daya Masyarakat (UKBM)	Jumlah Dokumen Hasil Bimbingan Teknis dan Supervisi Upaya Kesehatan Bersumber Daya Masyarakat (UKBM)				1 Dokumen	23,040,000	Kab. Konawe, Semua Kecamatan, Semua Kelurahan	Dana Transfer Umum-Dana Alokasi Umum	Memperkuat Infrastruktur Untuk Mendukung Pengembangan Ekonomi Dan Pelayanan Dasar	3. MENINGKATKAN KUALITAS PELAYANAN PUBLIK YANG BERBASIS PEMANFAATAN TEKNOLOGI INFORMASI.	Puskesmas Tongauna	1 Dokumen	23,040,000	DINAS KESEHATAN	
1	URUSAN PEMERINTAHAN WAJIB YANG BERKAITAN DENGAN PELAYANAN DASAR															
1.02	URUSAN PEMERINTAHAN BIDANG KESEHATAN						88,291,402,111							88,291,402,111		
1.02.01	PROGRAM PENUNJANG URUSAN PEMERINTAHAN DAERAH KABUPATEN/KOTA	PERSENTASE PENUNJANG URUSAN PEMERINTAHAN DAERAH KABUPATEN/KOTA	%		%	100,00 %	85,753,002,111							100,00 %	85,753,002,111	

**Penetapan Rencana Kerja Pemerintah Daerah (RKPD)
Kabupaten Konawe
Tahun 2023**

Kode	Urusan/ Bidang Urusan/ Program/ Kegiatan/ Sub Kegiatan	Indikator Program/ Kegiatan/ Sub Kegiatan	Target Akhir Periode RPJMD	Realisasi Capaian RKPD Tahun 2021	Prakiraan Capaian Target RKPD Tahun 2022	Capaian Kinerja dan Kerangka Pendanaan						Kelompok Sasaran	Prakiraan Maju Rencana Tahun 2024		Perangkat Daerah Penanggung Jawab
						Target 2023	Pagu Indikatif	Lokasi	Sumber Dana	Prioritas			Target	Pagu Indikatif	
										Nasional	Daerah				
1 02 01 2.01	Perencanaan, Penganggaran, dan Evaluasi Kinerja Perangkat Daerah	Jumlah Dokumen Perencanaan, Penganggaran, dan Evaluasi Kinerja Perangkat Daerah	Dokumen		Dokumen	5 Dokumen	39,555,000						5 Dokumen	39,555,000	
1 02 01 2.01 02	Koordinasi dan Penyusunan Dokumen RKA-SKPD	Jumlah Dokumen RKA- SKPD dan Laporan Hasil Koordinasi Penyusunan Dokumen RKA-SKPD				1 Dokumen	7,911,000	Kab. Konawe, Semua Kecamatan, Semua Kelurahan	Dana Transfer Umum-Dana Alokasi Umum	Meningkatkan Sumber Daya Manusia Yang Berkualitas Dan Berdaya Saing	1. MENINGKATKAN KAPASITAS INFRASTRUKTUR WILAYAH UNTUK MENDUKUNG AKTIFITAS SOSIAL DAN PEREKONOMIAN MASYARAKAT.	BLUD RSUD KONAWE	1 Dokumen	7,911,000	BLUD RSUD KONAWE
1 02 01 2.01 03	Koordinasi dan Penyusunan Dokumen Perubahan RKA- SKPD	Jumlah Dokumen Perubahan RKA-SKPD dan Laporan Hasil Koordinasi Penyusunan Dokumen Perubahan RKA-SKPD				1 Dokumen	7,911,000	Kab. Konawe, Semua Kecamatan, Semua Kelurahan	Dana Transfer Umum-Dana Alokasi Umum	Meningkatkan Sumber Daya Manusia Yang Berkualitas Dan Berdaya Saing	1. MENINGKATKAN KAPASITAS INFRASTRUKTUR WILAYAH UNTUK MENDUKUNG AKTIFITAS SOSIAL DAN PEREKONOMIAN MASYARAKAT.	BLUD RSUD KONAWE	1 Dokumen	7,911,000	BLUD RSUD KONAWE
1 02 01 2.01 04	Koordinasi dan Penyusunan DPA-SKPD	Jumlah Dokumen DPA- SKPD dan Laporan Hasil Koordinasi Penyusunan Dokumen DPA-SKPD				1 Dokumen	7,911,000	Kab. Konawe, Semua Kecamatan, Semua Kelurahan	Dana Transfer Umum-Dana Alokasi Umum	Meningkatkan Sumber Daya Manusia Yang Berkualitas Dan Berdaya Saing	1. MENINGKATKAN KAPASITAS INFRASTRUKTUR WILAYAH UNTUK MENDUKUNG AKTIFITAS SOSIAL DAN PEREKONOMIAN MASYARAKAT.	BLUD RSUD KONAWE	1 Dokumen	7,911,000	BLUD RSUD KONAWE
1 02 01 2.01 05	Koordinasi dan Penyusunan Perubahan DPA- SKPD	Jumlah Dokumen Perubahan DPA-SKPD dan Laporan Hasil Koordinasi Penyusunan Dokumen Perubahan DPA-SKPD				1 Dokumen	7,911,000	Kab. Konawe, Semua Kecamatan, Semua Kelurahan	Dana Transfer Umum-Dana Alokasi Umum	Meningkatkan Sumber Daya Manusia Yang Berkualitas Dan Berdaya Saing	1. MENINGKATKAN KAPASITAS INFRASTRUKTUR WILAYAH UNTUK MENDUKUNG AKTIFITAS SOSIAL DAN PEREKONOMIAN MASYARAKAT.	BLUD RSUD KONAWE	1 Dokumen	7,911,000	BLUD RSUD KONAWE
1 02 01 2.01 06	Koordinasi dan Penyusunan Laporan Capaian Kinerja dan Ikhtisar Realisasi Kinerja SKPD	Jumlah Laporan Capaian Kinerja dan Ikhtisar Realisasi Kinerja SKPD dan Laporan Hasil Koordinasi Penyusunan Laporan Capaian Kinerja dan Ikhtisar Realisasi Kinerja SKPD				1 Laporan	7,911,000	Kab. Konawe, Semua Kecamatan, Semua Kelurahan	Dana Transfer Umum-Dana Alokasi Umum	Meningkatkan Sumber Daya Manusia Yang Berkualitas Dan Berdaya Saing	1. MENINGKATKAN KAPASITAS INFRASTRUKTUR WILAYAH UNTUK MENDUKUNG AKTIFITAS SOSIAL DAN PEREKONOMIAN MASYARAKAT.	BLUD RSUD KONAWE	1 Laporan	7,911,000	BLUD RSUD KONAWE
1 02 01 2.02	Administrasi Keuangan Perangkat Daerah	Jumlah Laporan Adminstrasi Keuangan Perangkat Daerah	Laporan		Laporan	20 Laporan	15,650,947,111						20 Laporan	15,650,947,111	

**Penetapan Rencana Kerja Pemerintah Daerah (RKPD)
Kabupaten Konawe
Tahun 2023**

Kode	Urusan/ Bidang Urusan/ Program/ Kegiatan/ Sub Kegiatan	Indikator Program/ Kegiatan/ Sub Kegiatan	Target Akhir Periode RPJMD	Realisasi Capaian RKPD Tahun 2021	Prakiraan Capaian Target RKPD Tahun 2022	Capaian Kinerja dan Kerangka Pendanaan						Kelompok Sasaran	Prakiraan Maju Rencana Tahun 2024		Perangkat Daerah Penanggung Jawab
						Target 2023	Pagu Indikatif	Lokasi	Sumber Dana	Prioritas			Target	Pagu Indikatif	
										Nasional	Daerah				
1.02.01.2.02.01	Penyediaan Gaji dan Tunjangan ASN	Jumlah Orang yang Menerima Gaji dan Tunjangan ASN				3038 Orang/bulan	15,530,604,111	Kab. Konawe, Semua Kecamatan, Semua Kelurahan	Dana Transfer Umum-Dana Alokasi Umum	Meningkatkan Sumber Daya Manusia Yang Berkualitas Dan Berdaya Saing	1. MENINGKATKAN KAPASITAS INFRASTRUKTUR WILAYAH UNTUK Mendukung Aktifitas Sosial Dan Perekonomian Masyarakat.	BLUD RSUD KONAWA	3038 Orang/bulan	15,530,604,111	BLUD RSUD KONAWA
1.02.01.2.02.02	Penyediaan Administrasi Pelaksanaan Tugas ASN	Jumlah Dokumen Hasil Penyediaan Administrasi Pelaksanaan Tugas ASN				1 Dokumen	7,428,000	Kab. Konawe, Semua Kecamatan, Semua Kelurahan	Dana Transfer Umum-Dana Alokasi Umum	Meningkatkan Sumber Daya Manusia Yang Berkualitas Dan Berdaya Saing	1. MENINGKATKAN KAPASITAS INFRASTRUKTUR WILAYAH UNTUK Mendukung Aktifitas Sosial Dan Perekonomian Masyarakat.	BLUD RSUD KONAWA	1 Dokumen	7,428,000	BLUD RSUD KONAWA
1.02.01.2.02.03	Pelaksanaan Penatausahaan dan Pengujian/Verifikasi Keuangan SKPD	Jumlah Dokumen Penatausahaan dan Pengujian/Verifikasi Keuangan SKPD				4 Dokumen	91,200,000	Kab. Konawe, Semua Kecamatan, Semua Kelurahan	Dana Transfer Umum-Dana Alokasi Umum	Meningkatkan Sumber Daya Manusia Yang Berkualitas Dan Berdaya Saing	1. MENINGKATKAN KAPASITAS INFRASTRUKTUR WILAYAH UNTUK Mendukung Aktifitas Sosial Dan Perekonomian Masyarakat.	BLUD RSUD KONAWA	4 Dokumen	91,200,000	BLUD RSUD KONAWA
1.02.01.2.02.05	Koordinasi dan Penyusunan Laporan Keuangan Akhir Tahun SKPD	Jumlah Laporan Keuangan Akhir Tahun SKPD dan Laporan Hasil Koordinasi Penyusunan Laporan Keuangan Akhir Tahun SKPD				1 Laporan	7,911,000	Kab. Konawe, Semua Kecamatan, Semua Kelurahan	Dana Transfer Umum-Dana Alokasi Umum	Meningkatkan Sumber Daya Manusia Yang Berkualitas Dan Berdaya Saing	1. MENINGKATKAN KAPASITAS INFRASTRUKTUR WILAYAH UNTUK Mendukung Aktifitas Sosial Dan Perekonomian Masyarakat.	BLUD RSUD KONAWA	1 Laporan	7,911,000	BLUD RSUD KONAWA
1.02.01.2.02.06	Pengelolaan dan Penyiapan Bahan Tanggapan Pemeriksaan	Jumlah Dokumen Bahan Tanggapan Pemeriksaan dan Tindak Lanjut Pemeriksaan				1 Dokumen	6,676,000	Semua Kab/Kota, Semua Kecamatan, Semua Kelurahan	Dana Transfer Umum-Dana Alokasi Umum	Meningkatkan Sumber Daya Manusia Yang Berkualitas Dan Berdaya Saing	1. MENINGKATKAN KAPASITAS INFRASTRUKTUR WILAYAH UNTUK Mendukung Aktifitas Sosial Dan Perekonomian Masyarakat.	BLUD RSUD KONAWA	1 Dokumen	6,676,000	BLUD RSUD KONAWA
1.02.01.2.02.07	Koordinasi dan Penyusunan Laporan Keuangan Bulanan/ Triwulanan/ Semesteran SKPD	Jumlah Laporan Keuangan Bulanan/ Triwulanan/ Semesteran SKPD dan Laporan Koordinasi Penyusunan Laporan Keuangan Bulanan/Triwulanan/Semesteran SKPD				12 Laporan	7,128,000	Kab. Konawe, Semua Kecamatan, Semua Kelurahan	Dana Transfer Umum-Dana Alokasi Umum	Meningkatkan Sumber Daya Manusia Yang Berkualitas Dan Berdaya Saing	1. MENINGKATKAN KAPASITAS INFRASTRUKTUR WILAYAH UNTUK Mendukung Aktifitas Sosial Dan Perekonomian Masyarakat.	BLUD RSUD KONAWA	12 Laporan	7,128,000	BLUD RSUD KONAWA
1.02.01.2.03	Administrasi Barang Milik Daerah pada Perangkat Daerah	Jumlah Laporan Administrasi Barang Milik Daerah pada Perangkat Daerah	Laporan		Laporan	1 Laporan	9,000,000						1 Laporan	9,000,000	

**Penetapan Rencana Kerja Pemerintah Daerah (RKPD)
Kabupaten Konawe
Tahun 2023**

Kode	Urusan/ Bidang Urusan/ Program/ Kegiatan/ Sub Kegiatan	Indikator Program/ Kegiatan/ Sub Kegiatan	Target Akhir Periode RPJMD	Realisasi Capaian RKPD Tahun 2021	Prakiraan Capaian Target RKPD Tahun 2022	Capaian Kinerja dan Kerangka Pendanaan						Kelompok Sasaran	Prakiraan Maju Rencana Tahun 2024		Perangkat Daerah Penanggung Jawab
						Target 2023	Pagu Indikatif	Lokasi	Sumber Dana	Prioritas			Target	Pagu Indikatif	
										Nasional	Daerah				
1.02.01.2.03.06	Penatausahaan Barang Milik Daerah pada SKPD	Jumlah Laporan Penatausahaan Barang Milik Daerah pada SKPD				1 Laporan	9,000,000	Kab. Konawe, Semua Kecamatan, Semua Kelurahan	Dana Transfer Umum-Dana Alokasi Umum	Meningkatkan Sumber Daya Manusia Yang Berkualitas Dan Berdaya Saing	1. MENINGKATKAN KAPASITAS INFRASTRUKTUR WILAYAH UNTUK Mendukung Aktifitas Sosial Dan PEREKONOMIAN MASYARAKAT.	BLUD RSUD KONAWA	1 Laporan	9,000,000	BLUD RSUD KONAWA
1.02.01.2.06	Administrasi Umum Perangkat Daerah	Jumlah Pelaksanaan Administrasi Umum Perangkat Daerah	Bulan		Bulan	12 Bulan	12,100,000						12 Bulan	12,100,000	
1.02.01.2.06.02	Penyediaan Peralatan dan Perlengkapan Kantor	Jumlah Paket Peralatan dan Perlengkapan Kantor yang Disediakan				12 Paket	12,100,000	Kab. Konawe, Semua Kecamatan, Semua Kelurahan	Dana Transfer Umum-Dana Alokasi Umum	Meningkatkan Sumber Daya Manusia Yang Berkualitas Dan Berdaya Saing	1. MENINGKATKAN KAPASITAS INFRASTRUKTUR WILAYAH UNTUK Mendukung Aktifitas Sosial Dan PEREKONOMIAN MASYARAKAT.	BLUD RSUD KONAWA	12 Paket	12,100,000	BLUD RSUD KONAWA
1.02.01.2.08	Penyediaan Jasa Penunjang Urusan Pemerintahan Daerah	Jasa Penunjang Urusan Pemerintahan Daerah	Bulan		Bulan	12 Bulan	41,400,000						12 Bulan	41,400,000	
1.02.01.2.08.04	Penyediaan Jasa Pelayanan Umum Kantor	Jumlah Laporan Penyediaan Jasa Pelayanan Umum Kantor yang Disediakan				12 Laporan	41,400,000	Kab. Konawe, Semua Kecamatan, Semua Kelurahan	Dana Transfer Umum-Dana Alokasi Umum	Meningkatkan Sumber Daya Manusia Yang Berkualitas Dan Berdaya Saing	1. MENINGKATKAN KAPASITAS INFRASTRUKTUR WILAYAH UNTUK Mendukung Aktifitas Sosial Dan PEREKONOMIAN MASYARAKAT.	BLUD RSUD KONAWA	12 Laporan	41,400,000	BLUD RSUD KONAWA
1.02.01.2.10	Peningkatan Pelayanan BLUD	Jumlah Pelaksanaan Pelayanan BLUD RS	Bulan		Bulan	12 Bulan	70,000,000,000						12 Bulan	70,000,000,000	
1.02.01.2.10.01	Pelayanan dan Penunjang Pelayanan BLUD	Jumlah BLUD yang Menyediakan Pelayanan dan Penunjang Pelayanan				1 Unit Kerja	70,000,000,000		Pendapatan dari BLUD	Meningkatkan Sumber Daya Manusia Yang Berkualitas Dan Berdaya Saing	1. MENINGKATKAN KAPASITAS INFRASTRUKTUR WILAYAH UNTUK Mendukung Aktifitas Sosial Dan PEREKONOMIAN MASYARAKAT.	BLUD RSUD KONAWA	1 Unit Kerja	70,000,000,000	BLUD RSUD KONAWA
1.02.02	PROGRAM PEMENUHAN UPAYA KESEHATAN PERORANGAN DAN UPAYA KESEHATAN MASYARAKAT	PERSENTASE TERPENUHINYA PELAYANAN KESEHATAN PERORANGAN	%		%	100,00 %	2,538,400,000						100,00 %	2,538,400,000	
1.02.02.2.01	Penyediaan Fasilitas Pelayanan Kesehatan untuk UKM dan UKP Kewenangan Daerah Kabupaten/Kota	Jumlah Fasilitas Pelayanan Rujukan yang Memenuhi Standar	Unit		Unit	331 Unit	1,400,000,000						331 Unit	1,400,000,000	

**Penetapan Rencana Kerja Pemerintah Daerah (RKPD)
Kabupaten Konawe
Tahun 2023**

Kode	Urusan/ Bidang Urusan/ Program/ Kegiatan/ Sub Kegiatan	Indikator Program/ Kegiatan/ Sub Kegiatan	Target Akhir Periode RPJMD	Realisasi Capaian RKPD Tahun 2021	Prakiraan Capaian Target RKPD Tahun 2022	Capaian Kinerja dan Kerangka Pendanaan						Kelompok Sasaran	Prakiraan Maju Rencana Tahun 2024		Perangkat Daerah Penanggung Jawab				
						Target 2023	Pagu Indikatif	Lokasi	Sumber Dana	Prioritas			Target	Pagu Indikatif					
										Nasional	Daerah								
1	02	02	2.01	12	Pengadaan Sarana Fasilitas Pelayanan Kesehatan	Jumlah Sarana di Fasilitas Pelayanan Kesehatan yang Disediakan				78 Unit	200,000,000	Kab. Konawe, Semua Kecamatan, Semua Kelurahan	Dana Transfer Umum-Dana Alokasi Umum	Memperkuat Infrastruktur Untuk Mendukung Pengembangan Ekonomi Dan Pelayanan Dasar	1. MENINGKATKAN KAPASITAS INFRASTRUKTUR WILAYAH UNTUK MENDUKUNG AKTIFITAS SOSIAL DAN PEREKONOMIAN MASYARAKAT.	MASYARAKAT	78 Unit	200,000,000	BLUD RSUD KONAWE
1	02	02	2.01	14	Pengadaan Alat Kesehatan/Alat Penunjang Medik Fasilitas Pelayanan Kesehatan	Jumlah Alat Kesehatan/Alat Penunjang Medik Fasilitas Pelayanan Kesehatan yang Disediakan				5 Unit	1,000,000,000		Dana Transfer Umum-Dana Alokasi Umum	Memperkuat Infrastruktur Untuk Mendukung Pengembangan Ekonomi Dan Pelayanan Dasar	1. MENINGKATKAN KAPASITAS INFRASTRUKTUR WILAYAH UNTUK MENDUKUNG AKTIFITAS SOSIAL DAN PEREKONOMIAN MASYARAKAT.	MASYARAKAT	5 Unit	1,000,000,000	BLUD RSUD KONAWE
1	02	02	2.01	15	Pengadaan dan Pemeliharaan Alat Kalibrasi	Jumlah Penyediaan dan Pemeliharaan Alat Uji dan Kalibrasi Pada Unit Pemeliharaan Fasilitas Kesehatan Regional/Regional MaintenanceCenter				228 Unit	200,000,000	Kab. Konawe, Semua Kecamatan, Semua Kelurahan	Dana Transfer Umum-Dana Alokasi Umum	Memperkuat Infrastruktur Untuk Mendukung Pengembangan Ekonomi Dan Pelayanan Dasar	1. MENINGKATKAN KAPASITAS INFRASTRUKTUR WILAYAH UNTUK MENDUKUNG AKTIFITAS SOSIAL DAN PEREKONOMIAN MASYARAKAT.	MASYARAKAT	228 Unit	200,000,000	BLUD RSUD KONAWE
1	02	02	2.02		Penyediaan Layanan Kesehatan untuk UKM dan UKP Rujukan Tingkat Daerah Kabupaten/Kota	Jumlah masyarakat tidak/kurang mampu yang dilayani di tingkat UKP	Orang		Orang	113 Orang	500,000,000						113 Orang	500,000,000	
1	02	02	2.02	26	Pengelolaan Jaminan Kesehatan Masyarakat	Jumlah Dokumen Hasil Pengelolaan Jaminan Kesehatan Masyarakat				1 Dokumen	500,000,000	Kab. Konawe, Semua Kecamatan, Semua Kelurahan	Dana Transfer Umum-Dana Alokasi Umum	Memperkuat Infrastruktur Untuk Mendukung Pengembangan Ekonomi Dan Pelayanan Dasar	1. MENINGKATKAN KAPASITAS INFRASTRUKTUR WILAYAH UNTUK MENDUKUNG AKTIFITAS SOSIAL DAN PEREKONOMIAN MASYARAKAT.	0	1 Dokumen	500,000,000	BLUD RSUD KONAWE
1	02	02	2.03		Penyelenggaraan Sistem Informasi Kesehatan Secara Terintegrasi	Jumlah penyelenggaraan Sistem Informasi Kesehatan Yang Terintegrasi	Aplikasi		Aplikasi	1 Aplikasi	638,400,000						1 Aplikasi	638,400,000	
1	02	02	2.03	02	Pengelolaan Sistem Informasi Kesehatan	Jumlah Dokumen Hasil Pengelolaan Sistem Informasi Kesehatan				1 Dokumen	550,000,000	Kab. Konawe, Semua Kecamatan, Semua Kelurahan	Dana Transfer Umum-Dana Alokasi Umum	Memperkuat Infrastruktur Untuk Mendukung Pengembangan Ekonomi Dan Pelayanan Dasar	1. MENINGKATKAN KAPASITAS INFRASTRUKTUR WILAYAH UNTUK MENDUKUNG AKTIFITAS SOSIAL DAN PEREKONOMIAN MASYARAKAT.	0	1 Dokumen	550,000,000	BLUD RSUD KONAWE

**Penetapan Rencana Kerja Pemerintah Daerah (RKPD)
Kabupaten Konawe
Tahun 2023**

Kode	Urusan/ Bidang Urusan/ Program/ Kegiatan/ Sub Kegiatan	Indikator Program/ Kegiatan/ Sub Kegiatan	Target Akhir Periode RPJMD	Realisasi Capaian RKPD Tahun 2021	Prakiraan Capaian Target RKPD Tahun 2022	Capaian Kinerja dan Kerangka Pendanaan						Kelompok Sasaran	Prakiraan Maju Rencana Tahun 2024		Perangkat Daerah Penanggung Jawab
						Target 2023	Pagu Indikatif	Lokasi	Sumber Dana	Prioritas			Target	Pagu Indikatif	
										Nasional	Daerah				
1.02.02.2.03.03	Pengadaan Alat/Perangkat Sistem Informasi Kesehatan dan Jaringan Internet	Jumlah Alat/Perangkat Sistem Informasi Kesehatan dan Jaringan Internet yang Disediakan				13 Unit	88,400,000	Kab. Konawe, Semua Kecamatan, Semua Kelurahan	Dana Transfer Umum-Dana Alokasi Umum	Memperkuat Infrastruktur Untuk Mendukung Pengembangan Ekonomi Dan Pelayanan Dasar	1. MENINGKATKAN KAPASITAS INFRASTRUKTUR WILAYAH UNTUK Mendukung AKTIFITAS SOSIAL DAN PEREKONOMIAN MASYARAKAT.	0	13 Unit	88,400,000	BLUD RSUD KONAWA
1	URUSAN PEMERINTAHAN WAJIB YANG BERKAITAN DENGAN PELAYANAN DASAR														
1.03	URUSAN PEMERINTAHAN BIDANG PEKERJAAN UMUM DAN PENATAAN RUANG							326,232,668,881						328,647,668,881	
1.03.01	PROGRAM PENUNJANG URUSAN PEMERINTAHAN DAERAH KABUPATEN/KOTA	PERSENTASE PENUNJANG URUSAN PEMERINTAHAN DAERAH KABUPATEN/KOTA	%		%	100,00 %	13,846,528,365						100,00 %	13,846,528,365	
1.03.01.2.01	Perencanaan, Penganggaran, dan Evaluasi Kinerja Perangkat Daerah	Jumlah Dokumen Perencanaan, Penganggaran, dan Evaluasi Kinerja Perangkat Daerah	Dokumen		Dokumen	7 Dokumen	63,288,000						7 Dokumen	63,288,000	
1.03.01.2.01.01	Penyusunan Dokumen Perencanaan Perangkat Daerah	Jumlah Dokumen Perencanaan Perangkat Daerah				2 Dokumen	15,822,000	Kab. Konawe, Semua Kecamatan, Semua Kelurahan	Dana Transfer Umum-Dana Alokasi Umum	Meningkatkan Sumber Daya Manusia Yang Berkualitas Dan Berdaya Saing	3. MENINGKATKAN KUALITAS PELAYANAN PUBLIK YANG BERBASIS PEMANFAATAN TEKNOLOGI INFORMASI.	DINAS PEKERJAAN UMUM, PENATAAN RUANG, PERUMAHAN DAN KAWASAN PERMUKIMAN	2 Dokumen	15,822,000	DINAS PEKERJAAN UMUM, PENATAAN RUANG, PERUMAHAN DAN KAWASAN PERMUKIMAN
1.03.01.2.01.02	Koordinasi dan Penyusunan Dokumen RKA-SKPD	Jumlah Dokumen RKA-SKPD dan Laporan Hasil Koordinasi Penyusunan Dokumen RKA-SKPD				1 Dokumen	7,911,000	Kab. Konawe, Semua Kecamatan, Semua Kelurahan	Dana Transfer Umum-Dana Alokasi Umum	Meningkatkan Sumber Daya Manusia Yang Berkualitas Dan Berdaya Saing	3. MENINGKATKAN KUALITAS PELAYANAN PUBLIK YANG BERBASIS PEMANFAATAN TEKNOLOGI INFORMASI.	DINAS PEKERJAAN UMUM, PENATAAN RUANG, PERUMAHAN DAN KAWASAN PERMUKIMAN	1 Dokumen	7,911,000	DINAS PEKERJAAN UMUM, PENATAAN RUANG, PERUMAHAN DAN KAWASAN PERMUKIMAN
1.03.01.2.01.03	Koordinasi dan Penyusunan Dokumen Perubahan RKA-SKPD	Jumlah Dokumen Perubahan RKA-SKPD dan Laporan Hasil Koordinasi Penyusunan Dokumen Perubahan RKA-SKPD				1 Dokumen	7,911,000	Kab. Konawe, Semua Kecamatan, Semua Kelurahan	Dana Transfer Umum-Dana Alokasi Umum	Meningkatkan Sumber Daya Manusia Yang Berkualitas Dan Berdaya Saing	3. MENINGKATKAN KUALITAS PELAYANAN PUBLIK YANG BERBASIS PEMANFAATAN TEKNOLOGI INFORMASI.	DINAS PEKERJAAN UMUM, PENATAAN RUANG, PERUMAHAN DAN KAWASAN PERMUKIMAN	1 Dokumen	7,911,000	DINAS PEKERJAAN UMUM, PENATAAN RUANG, PERUMAHAN DAN KAWASAN PERMUKIMAN
1.03.01.2.01.04	Koordinasi dan Penyusunan DPA-SKPD	Jumlah Dokumen DPA-SKPD dan Laporan Hasil Koordinasi Penyusunan Dokumen DPA-SKPD				1 Dokumen	7,911,000	Kab. Konawe, Semua Kecamatan, Semua Kelurahan	Dana Transfer Umum-Dana Alokasi Umum	Meningkatkan Sumber Daya Manusia Yang Berkualitas Dan Berdaya Saing	3. MENINGKATKAN KUALITAS PELAYANAN PUBLIK YANG BERBASIS PEMANFAATAN TEKNOLOGI INFORMASI.	DINAS PEKERJAAN UMUM, PENATAAN RUANG, PERUMAHAN DAN KAWASAN PERMUKIMAN	1 Dokumen	7,911,000	DINAS PEKERJAAN UMUM, PENATAAN RUANG, PERUMAHAN DAN KAWASAN PERMUKIMAN

**Penetapan Rencana Kerja Pemerintah Daerah (RKPD)
Kabupaten Konawe
Tahun 2023**

Kode	Urusan/ Bidang Urusan/ Program/ Kegiatan/ Sub Kegiatan	Indikator Program/ Kegiatan/ Sub Kegiatan	Target Akhir Periode RPJMD	Realisasi Capaian RKPD Tahun 2021	Prakiraan Capaian Target RKPD Tahun 2022	Capaian Kinerja dan Kerangka Pendanaan						Kelompok Sasaran	Prakiraan Maju Rencana Tahun 2024		Perangkat Daerah Penanggung Jawab
						Target 2023	Pagu Indikatif	Lokasi	Sumber Dana	Prioritas			Target	Pagu Indikatif	
										Nasional	Daerah				
1.03.01.2.01.05	Koordinasi dan Penyusunan Perubahan DPA- SKPD	Jumlah Dokumen Perubahan DPA-SKPD dan Laporan Hasil Koordinasi Penyusunan Dokumen Perubahan DPA-SKPD				1 Dokumen	7,911,000	Kab. Konawe, Semua Kecamatan, Semua Kelurahan	Dana Transfer Umum-Dana Alokasi Umum	Meningkatkan Sumber Daya Manusia Yang Berkualitas Dan Berdaya Saing	3. MENINGKATKAN KUALITAS PELAYANAN PUBLIK YANG BERBASIS PEMANFAATAN TEKNOLOGI INFORMASI.	DINAS PEKERJAAN UMUM, PENATAAN RUANG, PERUMAHAN DAN KAWASAN PERMUKIMAN	1 Dokumen	7,911,000	DINAS PEKERJAAN UMUM, PENATAAN RUANG, PERUMAHAN DAN KAWASAN PERMUKIMAN
1.03.01.2.01.06	Koordinasi dan Penyusunan Laporan Capaian Kinerja dan Ikhtisar Realisasi Kinerja SKPD	Jumlah Laporan Capaian Kinerja dan Ikhtisar Realisasi Kinerja SKPD dan Laporan Hasil Koordinasi Penyusunan Laporan Capaian Kinerja dan Ikhtisar Realisasi Kinerja SKPD				1 Laporan	7,911,000	Kab. Konawe, Semua Kecamatan, Semua Kelurahan	Dana Transfer Umum-Dana Alokasi Umum	Meningkatkan Sumber Daya Manusia Yang Berkualitas Dan Berdaya Saing	3. MENINGKATKAN KUALITAS PELAYANAN PUBLIK YANG BERBASIS PEMANFAATAN TEKNOLOGI INFORMASI.	DINAS PEKERJAAN UMUM, PENATAAN RUANG, PERUMAHAN DAN KAWASAN PERMUKIMAN	1 Laporan	7,911,000	DINAS PEKERJAAN UMUM, PENATAAN RUANG, PERUMAHAN DAN KAWASAN PERMUKIMAN
1.03.01.2.01.07	Evaluasi Kinerja Perangkat Daerah	Jumlah Laporan Evaluasi Kinerja Perangkat Daerah				1 Laporan	7,911,000	Kab. Konawe, Semua Kecamatan, Semua Kelurahan	Dana Transfer Umum-Dana Alokasi Umum	Meningkatkan Sumber Daya Manusia Yang Berkualitas Dan Berdaya Saing	3. MENINGKATKAN KUALITAS PELAYANAN PUBLIK YANG BERBASIS PEMANFAATAN TEKNOLOGI INFORMASI.	DINAS PEKERJAAN UMUM, PENATAAN RUANG, PERUMAHAN DAN KAWASAN PERMUKIMAN	1 Laporan	7,911,000	DINAS PEKERJAAN UMUM, PENATAAN RUANG, PERUMAHAN DAN KAWASAN PERMUKIMAN
1.03.01.2.02	Administrasi Keuangan Perangkat Daerah	Jumlah Laporan Adminstrasi Keuangan Perangkat Daerah	LAPORAN		LAPORAN	19 LAPORAN	12,307,313,029						19 LAPORAN	12,307,313,029	
1.03.01.2.02.01	Penyediaan Gaji dan Tunjangan ASN	Jumlah Orang yang Menerima Gaji dan Tunjangan ASN				187 Orang/bulan	12,095,126,029	Kab. Konawe, Semua Kecamatan, Semua Kelurahan	Dana Transfer Umum-Dana Alokasi Umum	Meningkatkan Sumber Daya Manusia Yang Berkualitas Dan Berdaya Saing	3. MENINGKATKAN KUALITAS PELAYANAN PUBLIK YANG BERBASIS PEMANFAATAN TEKNOLOGI INFORMASI.	DINAS PEKERJAAN UMUM, PENATAAN RUANG, PERUMAHAN DAN KAWASAN PERMUKIMAN	187 Orang/bulan	12,095,126,029	DINAS PEKERJAAN UMUM, PENATAAN RUANG, PERUMAHAN DAN KAWASAN PERMUKIMAN
1.03.01.2.02.02	Penyediaan Administrasi Pelaksanaan Tugas ASN	Jumlah Dokumen Hasil Penyediaan Administrasi Pelaksanaan Tugas ASN				1 Dokumen	7,428,000	Kab. Konawe, Semua Kecamatan, Semua Kelurahan	Dana Transfer Umum-Dana Alokasi Umum	Meningkatkan Sumber Daya Manusia Yang Berkualitas Dan Berdaya Saing	3. MENINGKATKAN KUALITAS PELAYANAN PUBLIK YANG BERBASIS PEMANFAATAN TEKNOLOGI INFORMASI.	DINAS PEKERJAAN UMUM, PENATAAN RUANG, PERUMAHAN DAN KAWASAN PERMUKIMAN	1 Dokumen	7,428,000	DINAS PEKERJAAN UMUM, PENATAAN RUANG, PERUMAHAN DAN KAWASAN PERMUKIMAN
1.03.01.2.02.03	Pelaksanaan Penatausahaan dan Pengujian/Verifikasi Keuangan SKPD	Jumlah Dokumen Penatausahaan dan Pengujian/Verifikasi Keuangan SKPD				4 Dokumen	189,720,000	Kab. Konawe, Semua Kecamatan, Semua Kelurahan	Dana Transfer Umum-Dana Alokasi Umum	Meningkatkan Sumber Daya Manusia Yang Berkualitas Dan Berdaya Saing	3. MENINGKATKAN KUALITAS PELAYANAN PUBLIK YANG BERBASIS PEMANFAATAN TEKNOLOGI INFORMASI.	DINAS PEKERJAAN UMUM, PENATAAN RUANG, PERUMAHAN DAN KAWASAN PERMUKIMAN	4 Dokumen	189,720,000	DINAS PEKERJAAN UMUM, PENATAAN RUANG, PERUMAHAN DAN KAWASAN PERMUKIMAN

**Penetapan Rencana Kerja Pemerintah Daerah (RKPD)
Kabupaten Konawe
Tahun 2023**

Kode	Urusan/ Bidang Urusan/ Program/ Kegiatan/ Sub Kegiatan	Indikator Program/ Kegiatan/ Sub Kegiatan	Target Akhir Periode RPJMD	Realisasi Capaian RKPD Tahun 2021	Prakiraan Capaian Target RKPD Tahun 2022	Capaian Kinerja dan Kerangka Pendanaan						Kelompok Sasaran	Prakiraan Maju Rencana Tahun 2024		Perangkat Daerah Penanggung Jawab
						Target 2023	Pagu Indikatif	Lokasi	Sumber Dana	Prioritas			Target	Pagu Indikatif	
										Nasional	Daerah				
1.03.01.2.02.05	Koordinasi dan Penyusunan Laporan Keuangan Akhir Tahun SKPD	Jumlah Laporan Keuangan Akhir Tahun SKPD dan Laporan Hasil Koordinasi Penyusunan Laporan Keuangan Akhir Tahun SKPD				1 Laporan	7,911,000	Kab. Konawe, Semua Kecamatan, Semua Kelurahan	Dana Transfer Umum-Dana Alokasi Umum	Meningkatkan Sumber Daya Manusia Yang Berkualitas Dan Berdaya Saing	3. MENINGKATKAN KUALITAS PELAYANAN PUBLIK YANG BERBASIS PEMANFAATAN TEKNOLOGI INFORMASI.	DINAS PEKERJAAN UMUM, PENATAAN RUANG, PERUMAHAN DAN KAWASAN PERMUKIMAN	1 Laporan	7,911,000	DINAS PEKERJAAN UMUM, PENATAAN RUANG, PERUMAHAN DAN KAWASAN PERMUKIMAN
1.03.01.2.02.07	Koordinasi dan Penyusunan Laporan Keuangan Bulanan/ Triwulanan/ Semesteran SKPD	Jumlah Laporan Keuangan Bulanan/ Triwulanan/ Semesteran SKPD dan Laporan Koordinasi Penyusunan Laporan Keuangan Bulanan/Triwulanan/Semesteran SKPD				12 Laporan	7,128,000	Kab. Konawe, Semua Kecamatan, Semua Kelurahan	Dana Transfer Umum-Dana Alokasi Umum	Meningkatkan Sumber Daya Manusia Yang Berkualitas Dan Berdaya Saing	3. MENINGKATKAN KUALITAS PELAYANAN PUBLIK YANG BERBASIS PEMANFAATAN TEKNOLOGI INFORMASI.	DINAS PEKERJAAN UMUM, PENATAAN RUANG, PERUMAHAN DAN KAWASAN PERMUKIMAN	12 Laporan	7,128,000	DINAS PEKERJAAN UMUM, PENATAAN RUANG, PERUMAHAN DAN KAWASAN PERMUKIMAN
1.03.01.2.05	Administrasi Kepegawaian Perangkat Daerah	Jumlah Pelaksanaan Administrasi Kepegawaian Perangkat Daerah	BULAN		BULAN	12 BULAN	10,000,000						12 BULAN	10,000,000	
1.03.01.2.05.02	Pengadaan Pakaian Dinas beserta Atribut Kelengkapannya	Jumlah Paket Pakaian Dinas beserta Atribut Kelengkapan				1 Paket	10,000,000	Kab. Konawe, Semua Kecamatan, Semua Kelurahan	Dana Transfer Umum-Dana Alokasi Umum	Meningkatkan Sumber Daya Manusia Yang Berkualitas Dan Berdaya Saing	3. MENINGKATKAN KUALITAS PELAYANAN PUBLIK YANG BERBASIS PEMANFAATAN TEKNOLOGI INFORMASI.	DINAS PEKERJAAN UMUM, PENATAAN RUANG, PERUMAHAN DAN KAWASAN PERMUKIMAN	1 Paket	10,000,000	DINAS PEKERJAAN UMUM, PENATAAN RUANG, PERUMAHAN DAN KAWASAN PERMUKIMAN
1.03.01.2.06	Administrasi Umum Perangkat Daerah	Jumlah Pelaksanaan Administrasi Umum Perangkat Daerah	BULAN		BULAN	12 BULAN	573,229,336						12 BULAN	573,229,336	
1.03.01.2.06.02	Penyediaan Peralatan dan Perlengkapan Kantor	Jumlah Paket Peralatan dan Perlengkapan Kantor yang Disediakan				12 Paket	195,271,163	Kab. Konawe, Semua Kecamatan, Semua Kelurahan	Dana Transfer Umum-Dana Alokasi Umum	Meningkatkan Sumber Daya Manusia Yang Berkualitas Dan Berdaya Saing	3. MENINGKATKAN KUALITAS PELAYANAN PUBLIK YANG BERBASIS PEMANFAATAN TEKNOLOGI INFORMASI.	DINAS PEKERJAAN UMUM, PENATAAN RUANG, PERUMAHAN DAN KAWASAN PERMUKIMAN	12 Paket	195,271,163	DINAS PEKERJAAN UMUM, PENATAAN RUANG, PERUMAHAN DAN KAWASAN PERMUKIMAN
1.03.01.2.06.04	Penyediaan Bahan Logistik Kantor	Jumlah Paket Bahan Logistik Kantor yang Disediakan				2 Paket	68,317,000	Kab. Konawe, Semua Kecamatan, Semua Kelurahan	Dana Transfer Umum-Dana Alokasi Umum	Meningkatkan Sumber Daya Manusia Yang Berkualitas Dan Berdaya Saing	1. MENINGKATKAN KAPASITAS INFRASTRUKTUR WILAYAH UNTUK MENDUKUNG AKTIFITAS SOSIAL DAN PEREKONOMIAN MASYARAKAT.	DINAS PEKERJAAN UMUM, PENATAAN RUANG, PERUMAHAN DAN KAWASAN PERMUKIMAN	2 Paket	68,317,000	DINAS PEKERJAAN UMUM, PENATAAN RUANG, PERUMAHAN DAN KAWASAN PERMUKIMAN

**Penetapan Rencana Kerja Pemerintah Daerah (RKPD)
Kabupaten Konawe
Tahun 2023**

Kode	Urusan/ Bidang Urusan/ Program/ Kegiatan/ Sub Kegiatan	Indikator Program/ Kegiatan/ Sub Kegiatan	Target Akhir Periode RPJMD	Realisasi Capaian RKPD Tahun 2021	Prakiraan Capaian Target RKPD Tahun 2022	Capaian Kinerja dan Kerangka Pendanaan						Kelompok Sasaran	Prakiraan Maju Rencana Tahun 2024		Perangkat Daerah Penanggung Jawab
						Target 2023	Pagu Indikatif	Lokasi	Sumber Dana	Prioritas			Target	Pagu Indikatif	
										Nasional	Daerah				
1.03.01.2.06.05	Penyediaan Barang Cetak dan Penggandaan	Jumlah Paket Barang Cetak dan Penggandaan yang Disediakan				2 Paket	67,061,173	Kab. Konawe, Semua Kecamatan, Semua Kelurahan	Dana Transfer Umum-Dana Alokasi Umum	Meningkatkan Sumber Daya Manusia Yang Berkualitas Dan Berdaya Saing	3. MENINGKATKAN KUALITAS PELAYANAN PUBLIK YANG BERBASIS PEMANFAATAN TEKNOLOGI INFORMASI.	DINAS PEKERJAAN UMUM, PENATAAN RUANG, PERUMAHAN DAN KAWASAN PERMUKIMAN	2 Paket	67,061,173	DINAS PEKERJAAN UMUM, PENATAAN RUANG, PERUMAHAN DAN KAWASAN PERMUKIMAN
1.03.01.2.06.09	Penyelenggaraan Rapat Koordinasi dan Konsultasi SKPD	Jumlah Laporan Penyelenggaraan Rapat Koordinasi dan Konsultasi SKPD				4 Laporan	242,580,000	Kab. Konawe, Semua Kecamatan, Semua Kelurahan	Dana Transfer Umum-Dana Alokasi Umum	Meningkatkan Sumber Daya Manusia Yang Berkualitas Dan Berdaya Saing	3. MENINGKATKAN KUALITAS PELAYANAN PUBLIK YANG BERBASIS PEMANFAATAN TEKNOLOGI INFORMASI.	DINAS PEKERJAAN UMUM, PENATAAN RUANG, PERUMAHAN DAN KAWASAN PERMUKIMAN	4 Laporan	242,580,000	DINAS PEKERJAAN UMUM, PENATAAN RUANG, PERUMAHAN DAN KAWASAN PERMUKIMAN
1.03.01.2.07	Pengadaan Barang Milik Daerah Penunjang Urusan Pemerintah Daerah	Jumlah Pengadaan Barang Milik Daerah Penunjang Urusan Pemerintah Daerah	Unit		Unit	2 Unit	90,000,000						2 Unit	90,000,000	
1.03.01.2.07.06	Pengadaan Peralatan dan Mesin Lainnya	Jumlah Unit Peralatan dan Mesin Lainnya yang Disediakan				15 Unit	90,000,000	Kab. Konawe, Semua Kecamatan, Semua Kelurahan	Dana Transfer Umum-Dana Alokasi Umum	Meningkatkan Sumber Daya Manusia Yang Berkualitas Dan Berdaya Saing	3. MENINGKATKAN KUALITAS PELAYANAN PUBLIK YANG BERBASIS PEMANFAATAN TEKNOLOGI INFORMASI.	DINAS PEKERJAAN UMUM, PENATAAN RUANG, PERUMAHAN DAN KAWASAN PERMUKIMAN	15 Unit	90,000,000	DINAS PEKERJAAN UMUM, PENATAAN RUANG, PERUMAHAN DAN KAWASAN PERMUKIMAN
1.03.01.2.08	Penyediaan Jasa Penunjang Urusan Pemerintahan Daerah	Jasa Penunjang Urusan Pemerintahan Daerah	BULAN		BULAN	12 BULAN	672,698,000						12 BULAN	672,698,000	
1.03.01.2.08.01	Penyediaan Jasa Surat Menyurat	Jumlah Laporan Penyediaan Jasa Surat Menyurat				12 Laporan	3,598,000	Kab. Konawe, Semua Kecamatan, Semua Kelurahan	Dana Transfer Umum-Dana Alokasi Umum	Meningkatkan Sumber Daya Manusia Yang Berkualitas Dan Berdaya Saing	3. MENINGKATKAN KUALITAS PELAYANAN PUBLIK YANG BERBASIS PEMANFAATAN TEKNOLOGI INFORMASI.	DINAS PEKERJAAN UMUM, PENATAAN RUANG, PERUMAHAN DAN KAWASAN PERMUKIMAN	12 Laporan	3,598,000	DINAS PEKERJAAN UMUM, PENATAAN RUANG, PERUMAHAN DAN KAWASAN PERMUKIMAN
1.03.01.2.08.02	Penyediaan Jasa Komunikasi, Sumber Daya Air dan Listrik	Jumlah Laporan Penyediaan Jasa Komunikasi, Sumber Daya Air dan Listrik yang Disediakan				12 Laporan	15,500,000	Kab. Konawe, Semua Kecamatan, Semua Kelurahan	Dana Transfer Umum-Dana Alokasi Umum	Meningkatkan Sumber Daya Manusia Yang Berkualitas Dan Berdaya Saing	3. MENINGKATKAN KUALITAS PELAYANAN PUBLIK YANG BERBASIS PEMANFAATAN TEKNOLOGI INFORMASI.	DINAS PEKERJAAN UMUM, PENATAAN RUANG, PERUMAHAN DAN KAWASAN PERMUKIMAN	12 Laporan	15,500,000	DINAS PEKERJAAN UMUM, PENATAAN RUANG, PERUMAHAN DAN KAWASAN PERMUKIMAN

**Penetapan Rencana Kerja Pemerintah Daerah (RKPD)
Kabupaten Konawe
Tahun 2023**

Kode	Urusan/ Bidang Urusan/ Program/ Kegiatan/ Sub Kegiatan	Indikator Program/ Kegiatan/ Sub Kegiatan	Target Akhir Periode RPJMD	Realisasi Capaian RKPD Tahun 2021	Prakiraan Capaian Target RKPD Tahun 2022	Capaian Kinerja dan Kerangka Pendanaan						Kelompok Sasaran	Prakiraan Maju Rencana Tahun 2024		Perangkat Daerah Penanggung Jawab
						Target 2023	Pagu Indikatif	Lokasi	Sumber Dana	Prioritas			Target	Pagu Indikatif	
										Nasional	Daerah				
1.03.01.2.08.04	Penyediaan Jasa Pelayanan Umum Kantor	Jumlah Laporan Penyediaan Jasa Pelayanan Umum Kantor yang Disediakan				4 Laporan	653,600,000	Kab. Konawe, Semua Kecamatan, Semua Kelurahan	Dana Transfer Umum-Dana Alokasi Umum	Meningkatkan Sumber Daya Manusia Yang Berkualitas Dan Berdaya Saing	3. MENINGKATKAN KUALITAS PELAYANAN PUBLIK YANG BERBASIS PEMANFAATAN TEKNOLOGI INFORMASI.	DINAS PEKERJAAN UMUM, PENATAAN RUANG, PERUMAHAN DAN KAWASAN PERMUKIMAN	4 Laporan	653,600,000	DINAS PEKERJAAN UMUM, PENATAAN RUANG, PERUMAHAN DAN KAWASAN PERMUKIMAN
1.03.01.2.09	Pemeliharaan Barang Milik Daerah Penunjang Urusan Pemerintahan Daerah	Jumlah Barang Milik Daerah Penunjang Urusan Pemerintahan Daerah yang di Pelihara	UNIT		UNIT	8 UNIT	130,000,000						8 UNIT	130,000,000	
1.03.01.2.09.06	Pemeliharaan Peralatan dan Mesin Lainnya	Jumlah Peralatan dan Mesin Lainnya yang Dipelihara				8 Unit	130,000,000	Kab. Konawe, Semua Kecamatan, Semua Kelurahan	Dana Transfer Umum-Dana Alokasi Umum	Meningkatkan Sumber Daya Manusia Yang Berkualitas Dan Berdaya Saing	3. MENINGKATKAN KUALITAS PELAYANAN PUBLIK YANG BERBASIS PEMANFAATAN TEKNOLOGI INFORMASI.	DINAS PEKERJAAN UMUM, PENATAAN RUANG, PERUMAHAN DAN KAWASAN PERMUKIMAN	8 Unit	130,000,000	DINAS PEKERJAAN UMUM, PENATAAN RUANG, PERUMAHAN DAN KAWASAN PERMUKIMAN
1.03.02	PROGRAM PENGELOLAAN SUMBER DAYA AIR (SDA)	PERSENTASE SISTEM JARINGAN IRIGASI DALAM KONDISI BAIK	%		%	76,25 %	20,112,394,479						76,25 %	22,512,394,479	
1.03.02.2.01	Pengelolaan SDA dan Bangunan Pengaman Pantai pada Wilayah Sungai (WS) dalam 1 (Satu) Daerah Kabupaten/Kota	Panjang Bangunan Pengaman Pantai dan Sungai yang Dibangun/ Ditingkatkan/ Direhab/Ddioperasi dan Pemeliharaan	Meter		Meter	56494 Meter	2,668,944,500						56494 Meter	2,668,944,500	
1.03.02.2.01.04	Penyusunan Pola dan Rencana Pengelolaan SDA WS Kewenangan Kabupaten/Kota	Jumlah Pola dan Rencana Pengelolaan SDA WS Kewenangan Kabupaten/Kota yang Disusun				2 Dokumen	149,227,500	Kab. Konawe, Semua Kecamatan, Semua Kelurahan	Dana Transfer Umum-Dana Alokasi Umum	Memperkuat Infrastruktur Untuk Mendukung Pengembangan Ekonomi Dan Pelayanan Dasar	1. MENINGKATKAN KAPASITAS INFRASTRUKTUR WILAYAH UNTUK MENDUKUNG AKTIFITAS SOSIAL DAN PEREKONOMIAN MASYARAKAT.	DINAS PEKERJAAN UMUM, PENATAAN RUANG, PERUMAHAN DAN KAWASAN PERMUKIMAN	2 Dokumen	149,227,500	DINAS PEKERJAAN UMUM, PENATAAN RUANG, PERUMAHAN DAN KAWASAN PERMUKIMAN
1.03.02.2.01.10	Pembangunan Bangunan Perkuatan Tebing	Panjang Bangunan Perkuatan Tebing yang Dibangun				1 KM	380,000,000	Kab. Konawe, Semua Kecamatan, Semua Kelurahan	Dana Transfer Umum-Dana Alokasi Umum	Memperkuat Infrastruktur Untuk Mendukung Ekonomi Dan Pelayanan Dasar	1. MENINGKATKAN KAPASITAS INFRASTRUKTUR WILAYAH UNTUK MENDUKUNG AKTIFITAS SOSIAL DAN PEREKONOMIAN MASYARAKAT.	DINAS PEKERJAAN UMUM, PENATAAN RUANG, PERUMAHAN DAN KAWASAN PERMUKIMAN	1 KM	380,000,000	DINAS PEKERJAAN UMUM, PENATAAN RUANG, PERUMAHAN DAN KAWASAN PERMUKIMAN

**Penetapan Rencana Kerja Pemerintah Daerah (RKPD)
Kabupaten Konawe
Tahun 2023**

Kode	Urusan/ Bidang Urusan/ Program/ Kegiatan/ Sub Kegiatan	Indikator Program/ Kegiatan/ Sub Kegiatan	Target Akhir Periode RPJMD	Realisasi Capaian RKPD Tahun 2021	Prakiraan Capaian Target RKPD Tahun 2022	Capaian Kinerja dan Kerangka Pendanaan						Kelompok Sasaran	Prakiraan Maju Rencana Tahun 2024		Perangkat Daerah Penanggung Jawab
						Target 2023	Pagu Indikatif	Lokasi	Sumber Dana	Prioritas			Target	Pagu Indikatif	
										Nasional	Daerah				
1.03.02.2.01.24	Rehabilitasi Tanggul Sungai	Panjang Tanggul Sungai yang Direhabilitasi				4 KM	219,992,000	Kab. Konawe, Semua Kecamatan, Semua Kelurahan	Dana Transfer Umum-Dana Alokasi Umum	Memperkuat Infrastruktur Untuk Mendukung Pengembangan Ekonomi Dan Pelayanan Dasar	1. MENINGKATKAN KAPASITAS INFRASTRUKTUR WILAYAH UNTUK MENDUKUNG AKTIFITAS SOSIAL DAN PEREKONOMIAN MASYARAKAT.	DINAS PEKERJAAN UMUM, PENATAAN RUANG, PERUMAHAN DAN KAWASAN PERMUKIMAN	4 KM	219,992,000	DINAS PEKERJAAN UMUM, PENATAAN RUANG, PERUMAHAN DAN KAWASAN PERMUKIMAN
1.03.02.2.01.25	Rehabilitasi Bangunan Perkuatan Tebing	Panjang Bangunan Perkuatan Tebing yang Direhabilitasi				2 KM	810,000,000	Kab. Konawe, Unaaha, Semua Kelurahan	Dana Transfer Umum-Dana Alokasi Umum	Memperkuat Infrastruktur Untuk Mendukung Pengembangan Ekonomi Dan Pelayanan Dasar	1. MENINGKATKAN KAPASITAS INFRASTRUKTUR WILAYAH UNTUK MENDUKUNG AKTIFITAS SOSIAL DAN PEREKONOMIAN MASYARAKAT.	DINAS PEKERJAAN UMUM, PENATAAN RUANG, PERUMAHAN DAN KAWASAN PERMUKIMAN	2 KM	810,000,000	DINAS PEKERJAAN UMUM, PENATAAN RUANG, PERUMAHAN DAN KAWASAN PERMUKIMAN
1.03.02.2.01.26	Rehabilitasi Pintu Air/Bendung Pengendali Banjir	Jumlah Pintu Air/Bendung Pengendali Banjir yang Direhabilitasi				8 Unit	87,480,000	Kab. Konawe, Semua Kecamatan, Semua Kelurahan	Dana Transfer Umum-Dana Alokasi Umum	Memperkuat Infrastruktur Untuk Mendukung Pengembangan Ekonomi Dan Pelayanan Dasar	1. MENINGKATKAN KAPASITAS INFRASTRUKTUR WILAYAH UNTUK MENDUKUNG AKTIFITAS SOSIAL DAN PEREKONOMIAN MASYARAKAT.	DINAS PEKERJAAN UMUM, PENATAAN RUANG, PERUMAHAN DAN KAWASAN PERMUKIMAN	8 Unit	87,480,000	DINAS PEKERJAAN UMUM, PENATAAN RUANG, PERUMAHAN DAN KAWASAN PERMUKIMAN
1.03.02.2.01.46	Normalisasi/Restorasi Sungai	Panjang Sungai yang Dinormalisasi/Direstorasi				2 KM	800,000,000	Kab. Konawe, Semua Kecamatan, Semua Kelurahan	Dana Transfer Umum-Dana Alokasi Umum	Memperkuat Infrastruktur Untuk Mendukung Pengembangan Ekonomi Dan Pelayanan Dasar	1. MENINGKATKAN KAPASITAS INFRASTRUKTUR WILAYAH UNTUK MENDUKUNG AKTIFITAS SOSIAL DAN PEREKONOMIAN MASYARAKAT.	DINAS PEKERJAAN UMUM, PENATAAN RUANG, PERUMAHAN DAN KAWASAN PERMUKIMAN	2 KM	800,000,000	DINAS PEKERJAAN UMUM, PENATAAN RUANG, PERUMAHAN DAN KAWASAN PERMUKIMAN
1.03.02.2.01.63	Koordinasi dan Sinkronisasi Peningkatan Kapasitas Kelembagaan Pengelolaan SDA Kewenangan Kabupaten/Kota	Jumlah peserta yang Mengikuti Peningkatan Kapasitas Kelembagaan Pengelolaan SDA Kewenangan Kabupaten/Kota				75 Orang	222,245,000	Kab. Konawe, Semua Kecamatan, Semua Kelurahan	Dana Transfer Umum-Dana Alokasi Umum	Memperkuat Infrastruktur Untuk Mendukung Pengembangan Ekonomi Dan Pelayanan Dasar	1. MENINGKATKAN KAPASITAS INFRASTRUKTUR WILAYAH UNTUK MENDUKUNG AKTIFITAS SOSIAL DAN PEREKONOMIAN MASYARAKAT.	DINAS PEKERJAAN UMUM, PENATAAN RUANG, PERUMAHAN DAN KAWASAN PERMUKIMAN	75 Orang	222,245,000	DINAS PEKERJAAN UMUM, PENATAAN RUANG, PERUMAHAN DAN KAWASAN PERMUKIMAN
1.03.02.2.02	Pengembangan dan Pengelolaan Sistem Irigasi Primer dan Sekunder pada Daerah Irigasi yang Luasnya di Bawah 1000 Ha dalam 1 (Satu) Daerah Kabupaten/Kota	Jumlah DI yang akan di bangun, ditingkatkan, direhabilitasi, Operasi dan Pemeliharaan	Daerah Irigasi (DI)		Daerah Irigasi (DI)	75 Daerah Irigasi (DI)	17,443,449,979						75 Daerah Irigasi (DI)	19,843,449,979	

**Penetapan Rencana Kerja Pemerintah Daerah (RKPD)
Kabupaten Konawe
Tahun 2023**

Kode	Urusan/ Bidang Urusan/ Program/ Kegiatan/ Sub Kegiatan	Indikator Program/ Kegiatan/ Sub Kegiatan	Target Akhir Periode RPJMD	Realisasi Capaian RKPD Tahun 2021	Prakiraan Capaian Target RKPD Tahun 2022	Capaian Kinerja dan Kerangka Pendanaan						Kelompok Sasaran	Prakiraan Maju Rencana Tahun 2024		Perangkat Daerah Penanggung Jawab
						Target 2023	Pagu Indikatif	Lokasi	Sumber Dana	Prioritas			Target	Pagu Indikatif	
										Nasional	Daerah				
1.03.02.2.02.01	Penyusunan Rencana Teknis dan Dokumen Lingkungan Hidup untuk Konstruksi Irigasi dan Rawa	Jumlah Rencana Teknis dan Dokumen Lingkungan Hidup untuk Konstruksi Irigasi dan Rawa yang Tersusun				3 Dokumen	117,270,000	Kab. Konawe, Semua Kecamatan, Semua Kelurahan	Dana Transfer Umum-Dana Alokasi Umum	Memperkuat Infrastruktur Untuk Mendukung Pengembangan Ekonomi Dan Pelayanan Dasar	1. MENINGKATKAN KAPASITAS INFRASTRUKTUR WILAYAH UNTUK MENDUKUNG AKTIFITAS SOSIAL DAN PEREKONOMIAN MASYARAKAT.	DINAS PEKERJAAN UMUM, PENATAAN RUANG, PERUMAHAN DAN KAWASAN PERMUKIMAN	3 Dokumen	117,270,000	DINAS PEKERJAAN UMUM, PENATAAN RUANG, PERUMAHAN DAN KAWASAN PERMUKIMAN
1.03.02.2.02.08	Peningkatan Jaringan Irigasi Permukaan	Panjang Jaringan Irigasi Permukaan yang Ditingkatkan				1 KM	800,000,000	Kab. Konawe, Semua Kecamatan, Semua Kelurahan	Dana Transfer Umum-Dana Alokasi Umum	Memperkuat Infrastruktur Untuk Mendukung Pengembangan Ekonomi Dan Pelayanan Dasar	1. MENINGKATKAN KAPASITAS INFRASTRUKTUR WILAYAH UNTUK MENDUKUNG AKTIFITAS SOSIAL DAN PEREKONOMIAN MASYARAKAT.	DINAS PEKERJAAN UMUM, PENATAAN RUANG, PERUMAHAN DAN KAWASAN PERMUKIMAN	1 KM	800,000,000	DINAS PEKERJAAN UMUM, PENATAAN RUANG, PERUMAHAN DAN KAWASAN PERMUKIMAN
1.03.02.2.02.09	Peningkatan Bendung Irigasi	Jumlah Bendung Irigasi yang Ditingkatkan				2 Bendung	1,500,000,000	Kab. Konawe, Semua Kecamatan, Semua Kelurahan	Dana Transfer Umum-Dana Alokasi Umum	Memperkuat Infrastruktur Untuk Mendukung Pengembangan Ekonomi Dan Pelayanan Dasar	1. MENINGKATKAN KAPASITAS INFRASTRUKTUR WILAYAH UNTUK MENDUKUNG AKTIFITAS SOSIAL DAN PEREKONOMIAN MASYARAKAT.	DINAS PEKERJAAN UMUM, PENATAAN RUANG, PERUMAHAN DAN KAWASAN PERMUKIMAN	2 Bendung	1,500,000,000	DINAS PEKERJAAN UMUM, PENATAAN RUANG, PERUMAHAN DAN KAWASAN PERMUKIMAN
1.03.02.2.02.14	Rehabilitasi Jaringan Irigasi Permukaan	Panjang Jaringan Irigasi Permukaan yang Direhabilitasi				6 KM	11,648,045,979	Kab. Konawe, Semua Kecamatan, Semua Kelurahan	DAK Fisik-Bidang Irigasi-Penugasan	Memperkuat Infrastruktur Untuk Mendukung Pengembangan Ekonomi Dan Pelayanan Dasar	1. MENINGKATKAN KAPASITAS INFRASTRUKTUR WILAYAH UNTUK MENDUKUNG AKTIFITAS SOSIAL DAN PEREKONOMIAN MASYARAKAT.	DINAS PEKERJAAN UMUM, PENATAAN RUANG, PERUMAHAN DAN KAWASAN PERMUKIMAN	6 KM	11,648,045,979	DINAS PEKERJAAN UMUM, PENATAAN RUANG, PERUMAHAN DAN KAWASAN PERMUKIMAN
1.03.02.2.02.15	Rehabilitasi Bendung Irigasi	Jumlah Bendung Irigasi yang Direhabilitasi				1 Bendung	750,000,000	Kab. Konawe, Semua Kecamatan, Semua Kelurahan	Dana Transfer Umum-Dana Alokasi Umum	Memperkuat Infrastruktur Untuk Mendukung Pengembangan Ekonomi Dan Pelayanan Dasar	1. MENINGKATKAN KAPASITAS INFRASTRUKTUR WILAYAH UNTUK MENDUKUNG AKTIFITAS SOSIAL DAN PEREKONOMIAN MASYARAKAT.	DINAS PEKERJAAN UMUM, PENATAAN RUANG, PERUMAHAN DAN KAWASAN PERMUKIMAN	1 Bendung	750,000,000	DINAS PEKERJAAN UMUM, PENATAAN RUANG, PERUMAHAN DAN KAWASAN PERMUKIMAN
1.03.02.2.02.21	Operasi dan Pemeliharaan Jaringan Irigasi Permukaan	Panjang Jaringan Irigasi Permukaan yang Dioperasikan dan Dipelihara				121.23 KM	2,298,190,000	Kab. Konawe, Semua Kecamatan, Semua Kelurahan	Dana Transfer Umum-Dana Alokasi Umum	Memperkuat Infrastruktur Untuk Mendukung Pengembangan Ekonomi Dan Pelayanan Dasar	1. MENINGKATKAN KAPASITAS INFRASTRUKTUR WILAYAH UNTUK MENDUKUNG AKTIFITAS SOSIAL DAN PEREKONOMIAN MASYARAKAT.	DINAS PEKERJAAN UMUM, PENATAAN RUANG, PERUMAHAN DAN KAWASAN PERMUKIMAN	121.23 KM	2,298,190,000	DINAS PEKERJAAN UMUM, PENATAAN RUANG, PERUMAHAN DAN KAWASAN PERMUKIMAN

**Penetapan Rencana Kerja Pemerintah Daerah (RKPD)
Kabupaten Konawe
Tahun 2023**

Kode	Urusan/ Bidang Urusan/ Program/ Kegiatan/ Sub Kegiatan	Indikator Program/ Kegiatan/ Sub Kegiatan	Target Akhir Periode RPJMD	Realisasi Capaian RKPD Tahun 2021	Prakiraan Capaian Target RKPD Tahun 2022	Capaian Kinerja dan Kerangka Pendanaan						Kelompok Sasaran	Prakiraan Maju Rencana Tahun 2024		Perangkat Daerah Penanggung Jawab
						Target 2023	Pagu Indikatif	Lokasi	Sumber Dana	Prioritas			Target	Pagu Indikatif	
										Nasional	Daerah				
1.03.02.2.02.22	Operasi dan Pemeliharaan Bendung Irigasi	Jumlah Bendung Irigasi yang Dioperasikan dan Dipelihara				74 Bendung	303,544,000	Kab. Konawe, Semua Kecamatan, Semua Kelurahan	Dana Transfer Umum-Dana Alokasi Umum	Memperkuat Infrastruktur Untuk Mendukung Pengembangan Ekonomi Dan Pelayanan Dasar	1. MENINGKATKAN KAPASITAS INFRASTRUKTUR WILAYAH UNTUK MENDUKUNG AKTIFITAS SOSIAL DAN PEREKONOMIAN MASYARAKAT.	DINAS PEKERJAAN UMUM, PENATAAN RUANG, PERUMAHAN DAN KAWASAN PERMUKIMAN	74 Bendung	303,544,000	DINAS PEKERJAAN UMUM, PENATAAN RUANG, PERUMAHAN DAN KAWASAN PERMUKIMAN
1.03.02.2.02.23	Operasi dan Pemeliharaan Jaringan Irigasi Rawa	Panjang Jaringan Irigasi Rawa yang Dioperasikan dan Dipelihara				2 KM	26,400,000	Kab. Konawe, Semua Kecamatan, Semua Kelurahan	Dana Transfer Umum-Dana Alokasi Umum	Memperkuat Infrastruktur Untuk Mendukung Pengembangan Ekonomi Dan Pelayanan Dasar	1. MENINGKATKAN KAPASITAS INFRASTRUKTUR WILAYAH UNTUK MENDUKUNG AKTIFITAS SOSIAL DAN PEREKONOMIAN MASYARAKAT.	DINAS PEKERJAAN UMUM, PENATAAN RUANG, PERUMAHAN DAN KAWASAN PERMUKIMAN	2 KM	26,400,000	DINAS PEKERJAAN UMUM, PENATAAN RUANG, PERUMAHAN DAN KAWASAN PERMUKIMAN
1.03.03	PROGRAM PENGELOLAAN DAN PENGEMBANGAN SISTEM PENYEDIAAN AIR MINUM	PERSENTASE RUMAH TANGGA PENGGUNA AIR MINUM	%		%	1,76 %	11,062,899,924						1,76 %	11,062,899,924	
1.03.03.2.01	Pengelolaan dan Pengembangan Sistem Penyediaan Air Minum (SPAM) di Daerah Kabupaten/Kota	Jumlah Pengelolaan dan Pengembangan Sistem Penyediaan Air Minum	Unit		Unit	10 Unit	11,062,899,924						10 Unit	11,062,899,924	
1.03.03.2.01.04	Pembangunan SPAM Jaringan Perpipaan di Kawasan Perdesaan	Jumlah sambungan rumah yang terlayani melalui Kegiatan Padat Karya/SPAM Berbasis Masyarakat				250 SR	11,062,899,924	Kab. Konawe, Semua Kecamatan, Semua Kelurahan	DAK Fisik-Bidang Air Minum-Penugasan	Memperkuat Infrastruktur Untuk Mendukung Pengembangan Ekonomi Dan Pelayanan Dasar	1. MENINGKATKAN KAPASITAS INFRASTRUKTUR WILAYAH UNTUK MENDUKUNG AKTIFITAS SOSIAL DAN PEREKONOMIAN MASYARAKAT.	DINAS PEKERJAAN UMUM, PENATAAN RUANG, PERUMAHAN DAN KAWASAN PERMUKIMAN	250 SR	11,062,899,924	DINAS PEKERJAAN UMUM, PENATAAN RUANG, PERUMAHAN DAN KAWASAN PERMUKIMAN
1.03.05	PROGRAM PENGELOLAAN DAN PENGEMBANGAN SISTEM AIR LIMBAH	PERSENTASE RUMAH TANGGA BERSANITASI	%		%	3,30 %	9,295,126,664						3,30 %	9,295,126,664	
1.03.05.2.01	Pengelolaan dan Pengembangan Sistem Air Limbah Domestik dalam Daerah Kabupaten/Kota	Jumlah Pengelolaan dan Pengembangan Sistem Air Limbah Domestik	Unit		Unit	77 Unit	9,295,126,664						77 Unit	9,295,126,664	
1.03.05.2.01.03	Pembangunan/Penyediaan Sistem Pengelolaan Air Limbah Terpusat Skala Kota	Jumlah Rumah Tangga yang Tersambung dengan Sistem Pengelolaan Air Limbah Domestik Terpusat Skala Kota				1000 Rumah Tangga	9,295,126,664	Kab. Konawe, Semua Kecamatan, Semua Kelurahan	DAK Fisik-Bidang Sanitasi-Penugasan	Memperkuat Infrastruktur Untuk Mendukung Pengembangan Ekonomi Dan Pelayanan Dasar	1. MENINGKATKAN KAPASITAS INFRASTRUKTUR WILAYAH UNTUK MENDUKUNG AKTIFITAS SOSIAL DAN PEREKONOMIAN MASYARAKAT.	DINAS PEKERJAAN UMUM, PENATAAN RUANG, PERUMAHAN DAN KAWASAN PERMUKIMAN	1000 Rumah Tangga	9,295,126,664	DINAS PEKERJAAN UMUM, PENATAAN RUANG, PERUMAHAN DAN KAWASAN PERMUKIMAN
1.03.06	PROGRAM PENGELOLAAN DAN PENGEMBANGAN SISTEM DRAINASE	PERSENTASE WILAYAH YANG TERBEBAS DARI RESIKO BANJIR	%		%	100,00 %	1,946,500,000						100,00 %	1,946,500,000	

**Penetapan Rencana Kerja Pemerintah Daerah (RKPD)
Kabupaten Konawe
Tahun 2023**

Kode	Urusan/ Bidang Urusan/ Program/ Kegiatan/ Sub Kegiatan	Indikator Program/ Kegiatan/ Sub Kegiatan	Target Akhir Periode RPJMD	Realisasi Capaian RKPD Tahun 2021	Prakiraan Capaian Target RKPD Tahun 2022	Capaian Kinerja dan Kerangka Pendanaan						Kelompok Sasaran	Prakiraan Maju Rencana Tahun 2024		Perangkat Daerah Penanggung Jawab
						Target 2023	Pagu Indikatif	Lokasi	Sumber Dana	Prioritas			Target	Pagu Indikatif	
										Nasional	Daerah				
1 03 06 2.01	Pengelolaan dan Pengembangan Sistem Drainase yang Terhubung Langsung dengan Sungai dalam Daerah Kabupaten/Kota	Jumlah Pengelolaan dan Pengembangan Sistem Drainase	Meter		Meter	12.1 Meter	1,946,500,000						12.1 Meter	1,946,500,000	
1 03 06 2.01 06	Peningkatan Saluran Drainase Perkotaan	Panjang Saluran Drainase Perkotaan yang Ditingkatkan				1000 M	625,000,000	Kab. Konawe, Semua Kecamatan, Semua Kelurahan	Dana Transfer Umum-Dana Alokasi Umum	Memperkuat Infrastruktur Untuk Mendukung Pengembangan Ekonomi Dan Pelayanan Dasar	1. MENINGKATKAN KAPASITAS INFRASTRUKTUR WILAYAH UNTUK Mendukung AKTIFITAS SOSIAL DAN PEREKONOMIAN MASYARAKAT.	DINAS PEKERJAAN UMUM, PENATAAN RUANG, PERUMAHAN DAN KAWASAN PERMUKIMAN	1000 M	625,000,000	DINAS PEKERJAAN UMUM, PENATAAN RUANG, PERUMAHAN DAN KAWASAN PERMUKIMAN
1 03 06 2.01 09	Operasi dan Pemeliharaan Sistem Drainase	Panjang Saluran Drainase yang Dioperasikan dan Dipelihara				1000 M	41,500,000	Kab. Konawe, Semua Kecamatan, Semua Kelurahan	Dana Transfer Umum-Dana Alokasi Umum	Memperkuat Infrastruktur Untuk Mendukung Pengembangan Ekonomi Dan Pelayanan Dasar	1. MENINGKATKAN KAPASITAS INFRASTRUKTUR WILAYAH UNTUK Mendukung AKTIFITAS SOSIAL DAN PEREKONOMIAN MASYARAKAT.	DINAS PEKERJAAN UMUM, PENATAAN RUANG, PERUMAHAN DAN KAWASAN PERMUKIMAN	1000 M	41,500,000	DINAS PEKERJAAN UMUM, PENATAAN RUANG, PERUMAHAN DAN KAWASAN PERMUKIMAN
1 03 06 2.01 12	Pembangunan Sistem Drainase Lingkungan	Panjang Saluran Drainase Lingkungan yang Dibangun				1600 M	1,280,000,000	Kab. Konawe, Semua Kecamatan, Semua Kelurahan	Dana Transfer Umum-Dana Alokasi Umum	Memperkuat Infrastruktur Untuk Mendukung Pengembangan Ekonomi Dan Pelayanan Dasar	1. MENINGKATKAN KAPASITAS INFRASTRUKTUR WILAYAH UNTUK Mendukung AKTIFITAS SOSIAL DAN PEREKONOMIAN MASYARAKAT.	DINAS PEKERJAAN UMUM, PENATAAN RUANG, PERUMAHAN DAN KAWASAN PERMUKIMAN	1600 M	1,280,000,000	DINAS PEKERJAAN UMUM, PENATAAN RUANG, PERUMAHAN DAN KAWASAN PERMUKIMAN
1 03 08	PROGRAM PENATAAN BANGUNAN GEDUNG	PERSENTASE BANGUNAN BER IMB	%		%	100,00 %	248,938,550						100,00 %	248,938,550	
1 03 08 2.01	Penyelenggaraan Bangunan Gedung di Wilayah Daerah Kabupaten/Kota, Pemberian Izin Mendirikan Bangunan (IMB) dan Sertifikat Laik Fungsi Bangunan Gedung	Jumlah pemberian rekomendasi teknis IMB	Rekomendasi		Rekomendasi	220 Rekomendasi	248,938,550						220 Rekomendasi	248,938,550	
1 03 08 2.01 01	Penyelenggaraan Penerbitan Izin Mendirikan Bangunan (IMB), Sertifikat Laik Fungsi (SLF), Peran Tenaga Ahli Bangunan Gedung (TABG), Pendataan Bangunan Gedung, serta Implementasi SIMBG	Jumlah Penyelenggaraan Penerbitan Persyaratan Bangunan Gedung (PBG), Sertifikat Laik Fungsi (SLF), peran Tim Profesi Ahli (TPA), Pendataan Bangunan Gedung, serta Implementasi SIMBG				1 Dokumen	248,938,550	Kab. Konawe, Semua Kecamatan, Semua Kelurahan	Dana Transfer Umum-Dana Alokasi Umum	Meningkatkan Sumber Daya Manusia Yang Berkualitas Dan Berdaya Saing	1. MENINGKATKAN KAPASITAS INFRASTRUKTUR WILAYAH UNTUK Mendukung AKTIFITAS SOSIAL DAN PEREKONOMIAN MASYARAKAT.	DINAS PEKERJAAN UMUM, PENATAAN RUANG, PERUMAHAN DAN KAWASAN PERMUKIMAN	1 Dokumen	248,938,550	DINAS PEKERJAAN UMUM, PENATAAN RUANG, PERUMAHAN DAN KAWASAN PERMUKIMAN
1 03 09	PROGRAM PENATAAN BANGUNAN DAN LINGKUNGANNYA	PERSENTASE PENATAAN BANGUNAN DAN LINGKUNGAN	%		%	100,00 %	45,000,000,000						100,00 %	45,000,000,000	

**Penetapan Rencana Kerja Pemerintah Daerah (RKPD)
Kabupaten Konawe
Tahun 2023**

Kode	Urusan/ Bidang Urusan/ Program/ Kegiatan/ Sub Kegiatan	Indikator Program/ Kegiatan/ Sub Kegiatan	Target Akhir Periode RPJMD	Realisasi Capaian RKPD Tahun 2021	Prakiraan Capaian Target RKPD Tahun 2022	Capaian Kinerja dan Kerangka Pendanaan						Kelompok Sasaran	Prakiraan Maju Rencana Tahun 2024		Perangkat Daerah Penanggung Jawab
						Target 2023	Pagu Indikatif	Lokasi	Sumber Dana	Prioritas			Target	Pagu Indikatif	
										Nasional	Daerah				
1 03 09 2.01	Penyelenggaraan Penataan Bangunan dan Lingkungannya di Daerah Kabupaten/Kota	Jumlah Kawasan yang ditata	Kawasan		Kawasan	2 Kawasan	45,000,000,000						2 Kawasan	45,000,000,000	
1 03 09 2.01 03	Penataan Bangunan dan Lingkungan	Jumlah Penataan Bangunan dan Lingkungan di Kawasan Cagar Budaya dan Tradisional Bersejarah, Kawasan Pariwisata, Kawasan Sistem Perkotaan Nasional dan Kawasan Strategis Lainnya				1 Kawasan	45,000,000,000	Kab. Konawe, Semua Kecamatan, Semua Kelurahan	Dana Transfer Umum-Dana Alokasi Umum	Memperkuat Infrastruktur Untuk Mendukung Pengembangan Ekonomi Dan Pelayanan Dasar	1. MENINGKATKAN KAPASITAS INFRASTRUKTUR WILAYAH UNTUK MENDUKUNG AKTIFITAS SOSIAL DAN PEREKONOMIAN MASYARAKAT.	DINAS PEKERJAAN UMUM, PENATAAN RUANG, PERUMAHAN DAN KAWASAN PERMUKIMAN	1 Kawasan	45,000,000,000	DINAS PEKERJAAN UMUM, PENATAAN RUANG, PERUMAHAN DAN KAWASAN PERMUKIMAN
1 03 10	PROGRAM PENYELENGGARAAN JALAN	PERSENTASE JALAN DALAM KONDISI MANTAP	%		%	77,00 %	222,851,835,799						77,00 %	222,866,835,799	
1 03 10 2.01	Penyelenggaraan Jalan Kabupaten/Kota	Panjang Jalan yang dibangun dan direkonstruksi/ rehabilitasi	KM		KM	39 KM	222,851,835,799						39 KM	222,866,835,799	
1 03 10 2.01 04	Survey Kondisi Jalan/Jembatan	Jumlah Data dan Informasi Terkait Kondisi Jalan/Jembatan				2 Dokumen	296,120,000	Kab. Konawe, Semua Kecamatan, Semua Kelurahan	Dana Transfer Umum-Dana Alokasi Umum	Memperkuat Infrastruktur Untuk Mendukung Pengembangan Ekonomi Dan Pelayanan Dasar	1. MENINGKATKAN KAPASITAS INFRASTRUKTUR WILAYAH UNTUK MENDUKUNG AKTIFITAS SOSIAL DAN PEREKONOMIAN MASYARAKAT.	DINAS PEKERJAAN UMUM, PENATAAN RUANG, PERUMAHAN DAN KAWASAN PERMUKIMAN	2 Dokumen	296,120,000	DINAS PEKERJAAN UMUM, PENATAAN RUANG, PERUMAHAN DAN KAWASAN PERMUKIMAN
1 03 10 2.01 05	Pembangunan Jalan	Panjang Jalan yang Dibangun				5 KM	1,375,000,000	Kab. Konawe, Semua Kecamatan, Semua Kelurahan	Dana Transfer Umum-Dana Alokasi Umum	Memperkuat Infrastruktur Untuk Mendukung Pengembangan Ekonomi Dan Pelayanan Dasar	1. MENINGKATKAN KAPASITAS INFRASTRUKTUR WILAYAH UNTUK MENDUKUNG AKTIFITAS SOSIAL DAN PEREKONOMIAN MASYARAKAT.	DINAS PEKERJAAN UMUM, PENATAAN RUANG, PERUMAHAN DAN KAWASAN PERMUKIMAN	5 KM	1,375,000,000	DINAS PEKERJAAN UMUM, PENATAAN RUANG, PERUMAHAN DAN KAWASAN PERMUKIMAN
1 03 10 2.01 08	Rekonstruksi Jalan	Panjang Jalan yang Dilakukan Rekonstruksi Jalan				20 KM	195,113,814,594	Kab. Konawe, Semua Kecamatan, Semua Kelurahan	Dana Transfer Umum-Dana Alokasi Umum DAK Fisik-Bidang Jalan-Penugasan- Jalan	Memperkuat Infrastruktur Untuk Mendukung Pengembangan Ekonomi Dan Pelayanan Dasar	1. MENINGKATKAN KAPASITAS INFRASTRUKTUR WILAYAH UNTUK MENDUKUNG AKTIFITAS SOSIAL DAN PEREKONOMIAN MASYARAKAT.	DINAS PEKERJAAN UMUM, PENATAAN RUANG, PERUMAHAN DAN KAWASAN PERMUKIMAN	20 KM	195,113,814,594	DINAS PEKERJAAN UMUM, PENATAAN RUANG, PERUMAHAN DAN KAWASAN PERMUKIMAN

**Penetapan Rencana Kerja Pemerintah Daerah (RKPD)
Kabupaten Konawe
Tahun 2023**

Kode	Urusan/ Bidang Urusan/ Program/ Kegiatan/ Sub Kegiatan	Indikator Program/ Kegiatan/ Sub Kegiatan	Target Akhir Periode RPJMD	Realisasi Capaian RKPD Tahun 2021	Prakiraan Capaian Target RKPD Tahun 2022	Capaian Kinerja dan Kerangka Pendanaan						Kelompok Sasaran	Prakiraan Maju Rencana Tahun 2024		Perangkat Daerah Penanggung Jawab				
						Target 2023	Pagu Indikatif	Lokasi	Sumber Dana	Prioritas			Target	Pagu Indikatif					
										Nasional	Daerah								
1	03	10	2.01	09	Rehabilitasi Jalan	Panjang Jalan yang Direhabilitasi				5 KM	2,500,000,000	Kab. Konawe, Semua Kecamatan, Semua Kelurahan	Dana Transfer Umum-Dana Alokasi Umum	Memperkuat Infrastruktur Untuk Mendukung Pengembangan Ekonomi Dan Pelayanan Dasar	1. MENINGKATKAN KAPASITAS INFRASTRUKTUR WILAYAH UNTUK MENDUKUNG AKTIFITAS SOSIAL DAN PEREKONOMIAN MASYARAKAT.	DINAS PEKERJAAN UMUM, PENATAAN RUANG, PERUMAHAN DAN KAWASAN PERMUKIMAN	5 KM	2,500,000,000	DINAS PEKERJAAN UMUM, PENATAAN RUANG, PERUMAHAN DAN KAWASAN PERMUKIMAN
1	03	10	2.01	10	Pemeliharaan Berkala Jalan	Panjang Jalan yang Dilakukan Pemeliharaan Secara Berkala				8 KM	13,846,901,205	Kab. Konawe, Semua Kecamatan, Semua Kelurahan	DAK Fisik-Bidang Jalan-Pengawasan-Jalan	Memperkuat Infrastruktur Untuk Mendukung Pengembangan Ekonomi Dan Pelayanan Dasar	1. MENINGKATKAN KAPASITAS INFRASTRUKTUR WILAYAH UNTUK MENDUKUNG AKTIFITAS SOSIAL DAN PEREKONOMIAN MASYARAKAT.	DINAS PEKERJAAN UMUM, PENATAAN RUANG, PERUMAHAN DAN KAWASAN PERMUKIMAN	8 KM	13,846,901,205	DINAS PEKERJAAN UMUM, PENATAAN RUANG, PERUMAHAN DAN KAWASAN PERMUKIMAN
1	03	10	2.01	11	Pemeliharaan Rutin Jalan	Panjang Jalan yang Dilakukan Pemeliharaan Secara Rutin				3 KM	1,020,000,000	Kab. Konawe, Semua Kecamatan, Semua Kelurahan	Dana Transfer Umum-Dana Alokasi Umum	Memperkuat Infrastruktur Untuk Mendukung Pengembangan Ekonomi Dan Pelayanan Dasar	1. MENINGKATKAN KAPASITAS INFRASTRUKTUR WILAYAH UNTUK MENDUKUNG AKTIFITAS SOSIAL DAN PEREKONOMIAN MASYARAKAT.	DINAS PEKERJAAN UMUM, PENATAAN RUANG, PERUMAHAN DAN KAWASAN PERMUKIMAN	3 KM	1,020,000,000	DINAS PEKERJAAN UMUM, PENATAAN RUANG, PERUMAHAN DAN KAWASAN PERMUKIMAN
1	03	10	2.01	12	Pembangunan Jembatan	Panjang Jembatan yang Dibangun				65 M	6,150,000,000	Kab. Konawe, Semua Kecamatan, Semua Kelurahan	Dana Transfer Umum-Dana Alokasi Umum	Memperkuat Infrastruktur Untuk Mendukung Pengembangan Ekonomi Dan Pelayanan Dasar	1. MENINGKATKAN KAPASITAS INFRASTRUKTUR WILAYAH UNTUK MENDUKUNG AKTIFITAS SOSIAL DAN PEREKONOMIAN MASYARAKAT.	DINAS PEKERJAAN UMUM, PENATAAN RUANG, PERUMAHAN DAN KAWASAN PERMUKIMAN	65 M	6,150,000,000	DINAS PEKERJAAN UMUM, PENATAAN RUANG, PERUMAHAN DAN KAWASAN PERMUKIMAN
1	03	10	2.01	19	Pemeliharaan Rutin Jembatan	Panjang Jembatan yang Dilakukan Pemeliharaan Secara Rutin				60 M	300,000,000	Kab. Konawe, Semua Kecamatan, Semua Kelurahan	Dana Transfer Umum-Dana Alokasi Umum	Memperkuat Infrastruktur Untuk Mendukung Pengembangan Ekonomi Dan Pelayanan Dasar	1. MENINGKATKAN KAPASITAS INFRASTRUKTUR WILAYAH UNTUK MENDUKUNG AKTIFITAS SOSIAL DAN PEREKONOMIAN MASYARAKAT.	DINAS PEKERJAAN UMUM, PENATAAN RUANG, PERUMAHAN DAN KAWASAN PERMUKIMAN	60 M	315,000,000	DINAS PEKERJAAN UMUM, PENATAAN RUANG, PERUMAHAN DAN KAWASAN PERMUKIMAN
1	03	10	2.01	21	Penanggulangan Bencana/Tanggap Darurat	Panjang Jalan dan Jembatan yang Terehabilitasi/ Terekonstruksi Akibat Bencana				18 KM	2,250,000,000	Kab. Konawe, Semua Kecamatan, Semua Kelurahan	Dana Transfer Umum-Dana Alokasi Umum	Memperkuat Infrastruktur Untuk Mendukung Pengembangan Ekonomi Dan Pelayanan Dasar	1. MENINGKATKAN KAPASITAS INFRASTRUKTUR WILAYAH UNTUK MENDUKUNG AKTIFITAS SOSIAL DAN PEREKONOMIAN MASYARAKAT.	DINAS PEKERJAAN UMUM, PENATAAN RUANG, PERUMAHAN DAN KAWASAN PERMUKIMAN	18 KM	2,250,000,000	DINAS PEKERJAAN UMUM, PENATAAN RUANG, PERUMAHAN DAN KAWASAN PERMUKIMAN
1	03	11			PROGRAM PENGEMBANGAN JASA KONSTRUKSI	PERSENTASE TENAGA TERAMPIL YANG TELAH MENDAPATKAN SERTIFIKASI	%		%	100,00 %	342,460,600						100,00 %	342,460,600	

**Penetapan Rencana Kerja Pemerintah Daerah (RKPD)
Kabupaten Konawe
Tahun 2023**

Kode	Urusan/ Bidang Urusan/ Program/ Kegiatan/ Sub Kegiatan	Indikator Program/ Kegiatan/ Sub Kegiatan	Target Akhir Periode RPJMD	Realisasi Capaian RKPD Tahun 2021	Prakiraan Capaian Target RKPD Tahun 2022	Capaian Kinerja dan Kerangka Pendanaan						Kelompok Sasaran	Prakiraan Maju Rencana Tahun 2024		Perangkat Daerah Penanggung Jawab
						Target 2023	Pagu Indikatif	Lokasi	Sumber Dana	Prioritas			Target	Pagu Indikatif	
										Nasional	Daerah				
1 03 11 2.01	Penyelenggaraan Pelatihan Tenaga Terampil Konstruksi	Jumlah Pelatihan Tenaga Terampil Konstruksi	Pelatihan		Pelatihan	100 Pelatihan	36,315,000						100 Pelatihan	36,315,000	
1 03 11 2.01 06	Fasilitasi Sertifikasi Tenaga Terampil Konstruksi	Jumlah Tenaga Kerja Konstruksi Kualifikasi Jabatan Operator dan Teknisi atau Analis yang Tersertifikasi				100 Orang	36,315,000	Kab. Konawe, Semua Kecamatan, Semua Kelurahan	Dana Transfer Umum-Dana Alokasi Umum	Memperkuat Infrastruktur Untuk Mendukung Pengembangan Ekonomi Dan Pelayanan Dasar	1. MENINGKATKAN KAPASITAS INFRASTRUKTUR WILAYAH UNTUK MENDUKUNG AKTIFITAS SOSIAL DAN PEREKONOMIAN MASYARAKAT.	DINAS PEKERJAAN UMUM, PENATAAN RUANG, PERUMAHAN DAN KAWASAN PERMUKIMAN	100 Orang	36,315,000	DINAS PEKERJAAN UMUM, PENATAAN RUANG, PERUMAHAN DAN KAWASAN PERMUKIMAN
1 03 11 2.02	Penyelenggaraan Sistem Informasi Jasa Konstruksi Cakupan Daerah Kabupaten/Kota	Jumlah Laporan SIPJAKI (Sistem Informasi Jasa Konstruksi)	Laporan		Laporan	2 Laporan	13,447,500						2 Laporan	13,447,500	
1 03 11 2.02 06	Penyusunan Data dan Informasi Tenaga Kerja dan Badan Usaha	Jumlah Data dan Informasi Tenaga Kerja dan Badan Usaha				1 Dokumen	8,965,000	Kab. Konawe, Semua Kecamatan, Semua Kelurahan	Dana Transfer Umum-Dana Alokasi Umum	Memperkuat Infrastruktur Untuk Mendukung Pengembangan Ekonomi Dan Pelayanan Dasar	1. MENINGKATKAN KAPASITAS INFRASTRUKTUR WILAYAH UNTUK MENDUKUNG AKTIFITAS SOSIAL DAN PEREKONOMIAN MASYARAKAT.	DINAS PEKERJAAN UMUM, PENATAAN RUANG, PERUMAHAN DAN KAWASAN PERMUKIMAN	1 Dokumen	8,965,000	DINAS PEKERJAAN UMUM, PENATAAN RUANG, PERUMAHAN DAN KAWASAN PERMUKIMAN
1 03 11 2.02 11	Penyusunan Data dan Informasi Kegagalan Bangunan/Konstruksi	Jumlah Data dan Informasi Kegagalan Bangunan/Konstruksi				1 Dokumen	4,482,500	Kab. Konawe, Semua Kecamatan, Semua Kelurahan	Dana Transfer Umum-Dana Alokasi Umum	Memperkuat Infrastruktur Untuk Mendukung Pengembangan Ekonomi Dan Pelayanan Dasar	1. MENINGKATKAN KAPASITAS INFRASTRUKTUR WILAYAH UNTUK MENDUKUNG AKTIFITAS SOSIAL DAN PEREKONOMIAN MASYARAKAT.	DINAS PEKERJAAN UMUM, PENATAAN RUANG, PERUMAHAN DAN KAWASAN PERMUKIMAN	1 Dokumen	4,482,500	DINAS PEKERJAAN UMUM, PENATAAN RUANG, PERUMAHAN DAN KAWASAN PERMUKIMAN
1 03 11 2.03	Penerbitan Izin Usaha Jasa Konstruksi Nasional (Non Kecil dan Kecil)	Jumlah Dokumen IUJKN Non Kecil dan Kecil	Dokumen		Dokumen	1 Dokumen	277,868,100						1 Dokumen	277,868,100	
1 03 11 2.03 01	Penyusunan Peraturan di Daerah dan SOP Terkait Penyelenggaraan IUJK Nasional di Kabupaten/Kota	Jumlah Peraturan di Daerah Terkait Perizinan Berusaha Berbasis Risiko Subsektor Jasa Konstruksi.				1 Dokumen	277,868,100	Kab. Konawe, Semua Kecamatan, Semua Kelurahan	Dana Transfer Umum-Dana Alokasi Umum	Memperkuat Infrastruktur Untuk Mendukung Pengembangan Ekonomi Dan Pelayanan Dasar	1. MENINGKATKAN KAPASITAS INFRASTRUKTUR WILAYAH UNTUK MENDUKUNG AKTIFITAS SOSIAL DAN PEREKONOMIAN MASYARAKAT.	DINAS PEKERJAAN UMUM, PENATAAN RUANG, PERUMAHAN DAN KAWASAN PERMUKIMAN	1 Dokumen	277,868,100	DINAS PEKERJAAN UMUM, PENATAAN RUANG, PERUMAHAN DAN KAWASAN PERMUKIMAN
1 03 11 2.04	Pengawasan Tertib Usaha, Tertib Penyelenggaraan dan Tertib Pemanfaatan Jasa Konstruksi	Jumlah Laporan Pengawasan Badan Usaha yang Memenuhi Persyaratan Teknis Jasa Konstruksi	Laporan		Laporan	1 Laporan	14,830,000						1 Laporan	14,830,000	

**Penetapan Rencana Kerja Pemerintah Daerah (RKPD)
Kabupaten Konawe
Tahun 2023**

Kode	Urusan/ Bidang Urusan/ Program/ Kegiatan/ Sub Kegiatan	Indikator Program/ Kegiatan/ Sub Kegiatan	Target Akhir Periode RPJMD	Realisasi Capaian RKPD Tahun 2021	Prakiraan Capaian Target RKPD Tahun 2022	Capaian Kinerja dan Kerangka Pendanaan						Kelompok Sasaran	Prakiraan Maju Rencana Tahun 2024		Perangkat Daerah Penanggung Jawab					
						Target 2023	Pagu Indikatif	Lokasi	Sumber Dana	Prioritas			Target	Pagu Indikatif						
										Nasional	Daerah									
1	03	11	2.04	03	Pengawasan dan Evaluasi Tertib Usaha, Tertib Penyelenggaraan, dan Tertib Pemanfaatan Jasa Konstruksi	Jumlah Dokumen Pengawasan dan Evaluasi Tertib Usaha, Tertib Penyelenggaraan, dan Tertib Pemanfaatan Jasa Konstruksi					1 Laporan	14,830,000	Kab. Konawe, Semua Kecamatan, Semua Kelurahan	Dana Transfer Umum-Dana Alokasi Umum	Memperkuat Infrastruktur Untuk Mendukung Pengembangan Ekonomi Dan Pelayanan Dasar	1. MENINGKATKAN KAPASITAS INFRASTRUKTUR WILAYAH UNTUK MENDUKUNG AKTIFITAS SOSIAL DAN PEREKONOMIAN MASYARAKAT.	DINAS PEKERJAAN UMUM, PENATAAN RUANG, PERUMAHAN DAN KAWASAN PERMUKIMAN	1 Laporan	14,830,000	DINAS PEKERJAAN UMUM, PENATAAN RUANG, PERUMAHAN DAN KAWASAN PERMUKIMAN
1	03	12			PROGRAM PENYELENGGARAAN PENATAAN RUANG	PERSENTASE KETAATAN TERHADAP PEMANFAATAN RUANG	%	%			85,00 %	1,525,984,500						85,00 %	1,525,984,500	
1	03	12	2.01		Penetapan Rencana Tata Ruang Wilayah (RTRW) dan Rencana Rinci Tata Ruang (RRTR) Kabupaten/Kota	Jumlah Dokumen Rencana Tata Ruang Wilayah (RTRW) dan Rencana Rinci Tata Ruang (RRTR)	Dokumen		Dokumen		5 Dokumen	1,440,554,500						5 Dokumen	1,440,554,500	
1	03	12	2.01	01	Pelaksanaan Persetujuan Substansi, Evaluasi, Konsultasi Evaluasi dan Penetapan RTRW Kabupaten/Kota	Jumlah Dokumen Persetujuan Substansi, Evaluasi dan Penetapan RTRW Kabupaten/Kota					1 Dokumen	145,635,000	Kab. Konawe, Semua Kecamatan, Semua Kelurahan	Dana Transfer Umum-Dana Alokasi Umum	Memperkuat Infrastruktur Untuk Mendukung Pengembangan Ekonomi Dan Pelayanan Dasar	1. MENINGKATKAN KAPASITAS INFRASTRUKTUR WILAYAH UNTUK MENDUKUNG AKTIFITAS SOSIAL DAN PEREKONOMIAN MASYARAKAT.	DINAS PEKERJAAN UMUM, PENATAAN RUANG, PERUMAHAN DAN KAWASAN PERMUKIMAN	1 Dokumen	145,635,000	DINAS PEKERJAAN UMUM, PENATAAN RUANG, PERUMAHAN DAN KAWASAN PERMUKIMAN
1	03	12	2.01	02	Pelaksanaan Persetujuan Substansi, Evaluasi, Konsultasi Evaluasi dan Penetapan RRTR Kabupaten/Kota	Jumlah Dokumen Persetujuan Substansi, Evaluasi dan Penetapan RRTR Kabupaten/Kota					3 Dokumen	1,266,360,000	Kab. Konawe, Semua Kecamatan, Semua Kelurahan	Dana Transfer Umum-Dana Alokasi Umum	Memperkuat Infrastruktur Untuk Mendukung Pengembangan Ekonomi Dan Pelayanan Dasar	1. MENINGKATKAN KAPASITAS INFRASTRUKTUR WILAYAH UNTUK MENDUKUNG AKTIFITAS SOSIAL DAN PEREKONOMIAN MASYARAKAT.	DINAS PEKERJAAN UMUM, PENATAAN RUANG, PERUMAHAN DAN KAWASAN PERMUKIMAN	3 Dokumen	1,266,360,000	DINAS PEKERJAAN UMUM, PENATAAN RUANG, PERUMAHAN DAN KAWASAN PERMUKIMAN
1	03	12	2.01	04	Sosialisasi Kebijakan dan Peraturan Perundang- undangan Bidang Penataan Ruang	Jumlah Dokumen Sosialisasi Kebijakan dan Peraturan Perundang-undangan Bidang Penataan ruang					2 Dokumen	28,559,500	Kab. Konawe, Semua Kecamatan, Semua Kelurahan	Dana Transfer Umum-Dana Alokasi Umum	Memperkuat Infrastruktur Untuk Mendukung Pengembangan Ekonomi Dan Pelayanan Dasar	1. MENINGKATKAN KAPASITAS INFRASTRUKTUR WILAYAH UNTUK MENDUKUNG AKTIFITAS SOSIAL DAN PEREKONOMIAN MASYARAKAT.	DINAS PEKERJAAN UMUM, PENATAAN RUANG, PERUMAHAN DAN KAWASAN PERMUKIMAN	2 Dokumen	28,559,500	DINAS PEKERJAAN UMUM, PENATAAN RUANG, PERUMAHAN DAN KAWASAN PERMUKIMAN
1	03	12	2.02		Koordinasi dan Sinkronisasi Perencanaan Tata Ruang Daerah Kabupaten/Kota	Jumlah Laporan Koordinasi dan Sinkronisasi Perencanaan Tata Ruang Daerah	Laporan		Laporan		1 Laporan	29,828,000						1 Laporan	29,828,000	

**Penetapan Rencana Kerja Pemerintah Daerah (RKPD)
Kabupaten Konawe
Tahun 2023**

Kode	Urusan/ Bidang Urusan/ Program/ Kegiatan/ Sub Kegiatan	Indikator Program/ Kegiatan/ Sub Kegiatan	Target Akhir Periode RPJMD	Realisasi Capaian RKPD Tahun 2021	Prakiraan Capaian Target RKPD Tahun 2022	Capaian Kinerja dan Kerangka Pendanaan						Kelompok Sasaran	Prakiraan Maju Rencana Tahun 2024		Perangkat Daerah Penanggung Jawab
						Target 2023	Pagu Indikatif	Lokasi	Sumber Dana	Prioritas			Target	Pagu Indikatif	
										Nasional	Daerah				
1.03.12.2.02.02	Koordinasi dan Sinkronisasi Penyusunan RRTR Kabupaten/Kota	Jumlah Dokumen Koordinasi dan Sinkronisasi Penyusunan RRTR Kabupaten/Kota				1 Dokumen	29,828,000	Kab. Konawe, Semua Kecamatan, Semua Kelurahan	Dana Transfer Umum-Dana Alokasi Umum	Memperkuat Infrastruktur Untuk Mendukung Pengembangan Ekonomi Dan Pelayanan Dasar	1. MENINGKATKAN KAPASITAS INFRASTRUKTUR WILAYAH UNTUK MENDUKUNG AKTIFITAS SOSIAL DAN PEREKONOMIAN MASYARAKAT.	DINAS PEKERJAAN UMUM, PENATAAN RUANG, PERUMAHAN DAN KAWASAN PERMUKIMAN	1 Dokumen	29,828,000	DINAS PEKERJAAN UMUM, PENATAAN RUANG, PERUMAHAN DAN KAWASAN PERMUKIMAN
1.03.12.2.03	Koordinasi dan Sinkronisasi Pemanfaatan Ruang Daerah Kabupaten/Kota	Jumlah Laporan Koordinasi dan Sinkronisasi Pemanfaatan Ruang	Laporan		Laporan	1 Laporan	44,742,000						1 Laporan	44,742,000	
1.03.12.2.03.01	Koordinasi dan Sinkronisasi Pemanfaatan Ruang untuk Investasi dan Pembangunan Daerah	Jumlah Dokumen Koordinasi dan Sinkronisasi Pemanfaatan Ruang untuk Investasi dan Pembangunan Daerah				3 Dokumen	44,742,000	Kab. Konawe, Semua Kecamatan, Semua Kelurahan	Dana Transfer Umum-Dana Alokasi Umum	Memperkuat Infrastruktur Untuk Mendukung Pengembangan Ekonomi Dan Pelayanan Dasar	1. MENINGKATKAN KAPASITAS INFRASTRUKTUR WILAYAH UNTUK MENDUKUNG AKTIFITAS SOSIAL DAN PEREKONOMIAN MASYARAKAT.	DINAS PEKERJAAN UMUM, PENATAAN RUANG, PERUMAHAN DAN KAWASAN PERMUKIMAN	3 Dokumen	44,742,000	DINAS PEKERJAAN UMUM, PENATAAN RUANG, PERUMAHAN DAN KAWASAN PERMUKIMAN
1.03.12.2.04	Koordinasi dan Sinkronisasi Pengendalian Pemanfaatan Ruang Daerah Kabupaten/Kota	jumlah laporan Koordinasi dan Sinkronisasi Pengendalian Pemanfaatan Ruang Daerah	Laporan		Laporan	2 Laporan	10,860,000						2 Laporan	10,860,000	
1.03.12.2.04.02	Koordinasi dan Sinkronisasi Penertiban dan Penegakan Hukum Bidang Penataan Ruang	Jumlah Dokumen Koordinasi dan Sinkronisasi Penertiban dan Penegakan Hukum Bidang Penataan Ruang				4 Dokumen	10,860,000	Kab. Konawe, Semua Kecamatan, Semua Kelurahan	Dana Transfer Umum-Dana Alokasi Umum	Memperkuat Infrastruktur Untuk Mendukung Pengembangan Ekonomi Dan Pelayanan Dasar	1. MENINGKATKAN KAPASITAS INFRASTRUKTUR WILAYAH UNTUK MENDUKUNG AKTIFITAS SOSIAL DAN PEREKONOMIAN MASYARAKAT.	DINAS PEKERJAAN UMUM, PENATAAN RUANG, PERUMAHAN DAN KAWASAN PERMUKIMAN	4 Dokumen	10,860,000	DINAS PEKERJAAN UMUM, PENATAAN RUANG, PERUMAHAN DAN KAWASAN PERMUKIMAN
1.04	URUSAN PEMERINTAHAN BIDANG PERUMAHAN DAN KAWASAN PERMUKIMAN							16,214,691,000						16,214,691,000	
1.04.02	PROGRAM PENGEMBANGAN PERUMAHAN	PERSENTASE KAWASAN PERUMAHAN RAWAN BENCANA	%		%	100,00 %	1,083,885,250						100,00 %	1,083,885,250	
1.04.02.2.01	Pendataan Penyediaan dan Rehabilitasi Rumah Korban Bencana atau Relokasi Program Kabupaten/Kota	Jumlah Laporan Rumah Korban Bencana	Laporan		Laporan	5 Laporan	102,500,000						5 Laporan	102,500,000	
1.04.02.2.01.01	Identifikasi Perumahan di Lokasi Rawan Bencana atau Terkena Relokasi Program Kabupaten/Kota	Jumlah Dokumen Data Rumah di Lokasi Rawan Bencana dan Lokasi yang Berpotensi Terkena Relokasi Program Kabupaten/Kota				5 Dokumen	50,000,000	Kab. Konawe, Semua Kecamatan, Semua Kelurahan	Dana Transfer Umum-Dana Alokasi Umum	Memperkuat Infrastruktur Untuk Mendukung Pengembangan Ekonomi Dan Pelayanan Dasar	1. MENINGKATKAN KAPASITAS INFRASTRUKTUR WILAYAH UNTUK MENDUKUNG AKTIFITAS SOSIAL DAN PEREKONOMIAN MASYARAKAT.	DINAS PEKERJAAN UMUM, PENATAAN RUANG, PERUMAHAN DAN KAWASAN PERMUKIMAN	5 Dokumen	50,000,000	DINAS PEKERJAAN UMUM, PENATAAN RUANG, PERUMAHAN DAN KAWASAN PERMUKIMAN

**Penetapan Rencana Kerja Pemerintah Daerah (RKPD)
Kabupaten Konawe
Tahun 2023**

Kode	Urusan/ Bidang Urusan/ Program/ Kegiatan/ Sub Kegiatan	Indikator Program/ Kegiatan/ Sub Kegiatan	Target Akhir Periode RPJMD	Realisasi Capaian RKPD Tahun 2021	Prakiraan Capaian Target RKPD Tahun 2022	Capaian Kinerja dan Kerangka Pendanaan						Kelompok Sasaran	Prakiraan Maju Rencana Tahun 2024		Perangkat Daerah Penanggung Jawab
						Target 2023	Pagu Indikatif	Lokasi	Sumber Dana	Prioritas			Target	Pagu Indikatif	
										Nasional	Daerah				
1.04.02.2.01.02	Identifikasi Lahan-Lahan Potensial sebagai Lokasi Relokasi Perumahan	Jumlah Dokumen Data Identifikasi Lahan yang Potensial Sebagai Lokasi Relokasi Perumahan				1 Dokumen	10,000,000	Kab. Konawe, Semua Kecamatan, Semua Kelurahan	Dana Transfer Umum-Dana Alokasi Umum	Memperkuat Infrastruktur Untuk Mendukung Pengembangan Ekonomi Dan Pelayanan Dasar	1. MENINGKATKAN KAPASITAS INFRASTRUKTUR WILAYAH UNTUK MENDUKUNG AKTIFITAS SOSIAL DAN PEREKONOMIAN MASYARAKAT.	DINAS PEKERJAAN UMUM, PENATAAN RUANG, PERUMAHAN DAN KAWASAN PERMUKIMAN	1 Dokumen	10,000,000	DINAS PEKERJAAN UMUM, PENATAAN RUANG, PERUMAHAN DAN KAWASAN PERMUKIMAN
1.04.02.2.01.03	Pengumpulan Data Rumah Korban Bencana Kejadian Sebelumnya yang Belum Tertangani	Jumlah Dokumen Data Rumah Korban Bencana Kabupaten/Kota Kejadian Sebelumnya yang Belum Tertangani				3 Dokumen	22,500,000	Kab. Konawe, Semua Kecamatan, Semua Kelurahan	Dana Transfer Umum-Dana Alokasi Umum	Memperkuat Infrastruktur Untuk Mendukung Pengembangan Ekonomi Dan Pelayanan Dasar	1. MENINGKATKAN KAPASITAS INFRASTRUKTUR WILAYAH UNTUK MENDUKUNG AKTIFITAS SOSIAL DAN PEREKONOMIAN MASYARAKAT.	DINAS PEKERJAAN UMUM, PENATAAN RUANG, PERUMAHAN DAN KAWASAN PERMUKIMAN	3 Dokumen	22,500,000	DINAS PEKERJAAN UMUM, PENATAAN RUANG, PERUMAHAN DAN KAWASAN PERMUKIMAN
1.04.02.2.01.04	Pendataan Tingkat Kerusakan Rumah Akibat Bencana	Jumlah Dokumen data Rumah yang Terkena Bencana Kabupaten/Kota berdasarkan Tingkat Kerusakan Rumah				1 Dokumen	10,000,000	Kab. Konawe, Semua Kecamatan, Semua Kelurahan	Dana Transfer Umum-Dana Alokasi Umum	Memperkuat Infrastruktur Untuk Mendukung Pengembangan Ekonomi Dan Pelayanan Dasar	1. MENINGKATKAN KAPASITAS INFRASTRUKTUR WILAYAH UNTUK MENDUKUNG AKTIFITAS SOSIAL DAN PEREKONOMIAN MASYARAKAT.	DINAS PEKERJAAN UMUM, PENATAAN RUANG, PERUMAHAN DAN KAWASAN PERMUKIMAN	1 Dokumen	10,000,000	DINAS PEKERJAAN UMUM, PENATAAN RUANG, PERUMAHAN DAN KAWASAN PERMUKIMAN
1.04.02.2.01.05	Pendataan dan Verifikasi Penerima Rumah bagi Korban Bencana Alam atau Terkena Relokasi Program Kabupaten/Kota	Jumlah Dokumen Data Calon Penerima Rumah bagi Korban Bencana Kabupaten/Kota atau yang Terkena Relokasi Program Kabupaten/Kota yang Terverifikasi				1 Dokumen	10,000,000	Kab. Konawe, Semua Kecamatan, Semua Kelurahan	Dana Transfer Umum-Dana Alokasi Umum	Memperkuat Infrastruktur Untuk Mendukung Pengembangan Ekonomi Dan Pelayanan Dasar	1. MENINGKATKAN KAPASITAS INFRASTRUKTUR WILAYAH UNTUK MENDUKUNG AKTIFITAS SOSIAL DAN PEREKONOMIAN MASYARAKAT.	DINAS PEKERJAAN UMUM, PENATAAN RUANG, PERUMAHAN DAN KAWASAN PERMUKIMAN	1 Dokumen	10,000,000	DINAS PEKERJAAN UMUM, PENATAAN RUANG, PERUMAHAN DAN KAWASAN PERMUKIMAN
1.04.02.2.03	Pembangunan dan Rehabilitasi Rumah Korban Bencana atau Relokasi Program Kabupaten/Kota	Jumlah rumah korban bencana yang dibangun dan direhabilitasi	Unit		Unit	100 Unit	981,385,250						100 Unit	981,385,250	
1.04.02.2.03.01	Rehabilitasi Rumah bagi Korban Bencana	Jumlah Rumah Korban Bencana Kabupaten/Kota yang Terehabilitasi				75 Unit Rumah	562,500,000	Kab. Konawe, Semua Kecamatan, Semua Kelurahan	Dana Transfer Umum-Dana Alokasi Umum	Memperkuat Infrastruktur Untuk Mendukung Pengembangan Ekonomi Dan Pelayanan Dasar	1. MENINGKATKAN KAPASITAS INFRASTRUKTUR WILAYAH UNTUK MENDUKUNG AKTIFITAS SOSIAL DAN PEREKONOMIAN MASYARAKAT.	DINAS PEKERJAAN UMUM, PENATAAN RUANG, PERUMAHAN DAN KAWASAN PERMUKIMAN	75 Unit Rumah	562,500,000	DINAS PEKERJAAN UMUM, PENATAAN RUANG, PERUMAHAN DAN KAWASAN PERMUKIMAN

**Penetapan Rencana Kerja Pemerintah Daerah (RKPD)
Kabupaten Konawe
Tahun 2023**

Kode	Urusan/ Bidang Urusan/ Program/ Kegiatan/ Sub Kegiatan	Indikator Program/ Kegiatan/ Sub Kegiatan	Target Akhir Periode RPJMD	Realisasi Capaian RKPD Tahun 2021	Prakiraan Capaian Target RKPD Tahun 2022	Capaian Kinerja dan Kerangka Pendanaan						Kelompok Sasaran	Prakiraan Maju Rencana Tahun 2024		Perangkat Daerah Penanggung Jawab
						Target 2023	Pagu Indikatif	Lokasi	Sumber Dana	Prioritas			Target	Pagu Indikatif	
										Nasional	Daerah				
1.04.02.2.03.02	Penyusunan Site Plan dan/atau Detail Engineering Design (DED) bagi Rumah Korban Bencana atau Relokasi Program Kabupaten/Kota	Jumlah Site Plan dan/atau Detail Engineering Design (DED) bagi Rumah Korban Bencana Kabupaten/Kota atau yang Terkena Relokasi Program Kabupaten/Kota				3 Dokumen	52,635,250	Kab. Konawe, Semua Kecamatan, Semua Kelurahan	Dana Transfer Umum-Dana Alokasi Umum	Memperkuat Infrastruktur Untuk Mendukung Pengembangan Ekonomi Dan Pelayanan Dasar	1. MENINGKATKAN KAPASITAS INFRASTRUKTUR WILAYAH UNTUK MENDUKUNG AKTIFITAS SOSIAL DAN PEREKONOMIAN MASYARAKAT.	DINAS PEKERJAAN UMUM, PENATAAN RUANG, PERUMAHAN DAN KAWASAN PERMUKIMAN	3 Dokumen	52,635,250	DINAS PEKERJAAN UMUM, PENATAAN RUANG, PERUMAHAN DAN KAWASAN PERMUKIMAN
1.04.02.2.03.04	Pembangunan Rumah bagi Korban Bencana	Jumlah Rumah bagi Korban Bencana Kabupaten/Kota yang Terbangun				40 Unit Rumah	280,000,000	Kab. Konawe, Semua Kecamatan, Semua Kelurahan	Dana Transfer Umum-Dana Alokasi Umum	Memperkuat Infrastruktur Untuk Mendukung Pengembangan Ekonomi Dan Pelayanan Dasar	1. MENINGKATKAN KAPASITAS INFRASTRUKTUR WILAYAH UNTUK MENDUKUNG AKTIFITAS SOSIAL DAN PEREKONOMIAN MASYARAKAT.	DINAS PEKERJAAN UMUM, PENATAAN RUANG, PERUMAHAN DAN KAWASAN PERMUKIMAN	40 Unit Rumah	280,000,000	DINAS PEKERJAAN UMUM, PENATAAN RUANG, PERUMAHAN DAN KAWASAN PERMUKIMAN
1.04.02.2.03.05	Pembangunan Rumah Khusus beserta PSU bagi Korban Bencana atau Relokasi Program Kabupaten/Kota	Jumlah Rumah Khusus beserta PSU bagi Korban Bencana Kabupaten/Kota atau yang Terkena Relokasi Program Kabupaten/Kota yang Terbangun				75 Unit Rumah	75,000,000	Kab. Konawe, Semua Kecamatan, Semua Kelurahan	Dana Transfer Umum-Dana Alokasi Umum	Memperkuat Infrastruktur Untuk Mendukung Pengembangan Ekonomi Dan Pelayanan Dasar	1. MENINGKATKAN KAPASITAS INFRASTRUKTUR WILAYAH UNTUK MENDUKUNG AKTIFITAS SOSIAL DAN PEREKONOMIAN MASYARAKAT.	DINAS PEKERJAAN UMUM, PENATAAN RUANG, PERUMAHAN DAN KAWASAN PERMUKIMAN	75 Unit Rumah	75,000,000	DINAS PEKERJAAN UMUM, PENATAAN RUANG, PERUMAHAN DAN KAWASAN PERMUKIMAN
1.04.02.2.03.06	Operasional dan Pemeliharaan Lingkungan Perumahan pada Relokasi Program Kabupaten/Kota	Jumlah Rumah pada Lokasi Relokasi Program Kabupaten/Kota yang Dilaksanakan Operasional dan Pemeliharaan				75 Unit Rumah	11,250,000	Kab. Konawe, Semua Kecamatan, Semua Kelurahan	Dana Transfer Umum-Dana Alokasi Umum	Memperkuat Infrastruktur Untuk Mendukung Pengembangan Ekonomi Dan Pelayanan Dasar	1. MENINGKATKAN KAPASITAS INFRASTRUKTUR WILAYAH UNTUK MENDUKUNG AKTIFITAS SOSIAL DAN PEREKONOMIAN MASYARAKAT.	DINAS PEKERJAAN UMUM, PENATAAN RUANG, PERUMAHAN DAN KAWASAN PERMUKIMAN	75 Unit Rumah	11,250,000	DINAS PEKERJAAN UMUM, PENATAAN RUANG, PERUMAHAN DAN KAWASAN PERMUKIMAN
1.04.03	PROGRAM KAWASAN PERMUKIMAN	PERSENTASE PENANGANAN KAWASAN KUMUH	%		%	100,00 %	15,109,263,750						100,00 %	15,109,263,750	
1.04.03.2.02	Penataan dan Peningkatan Kualitas Kawasan Permukiman Kumuh dengan Luas di Bawah 10 (Sepuluh) Ha	Jumlah Dokumen Penetapan Luasan Kawasan Permukiman Kumuh	Dokumen		Dokumen	3 Dokumen	109,263,750						3 Dokumen	109,263,750	
1.04.03.2.02.01	Survei dan Penetapan Lokasi Perumahan dan Permukiman Kumuh	Jumlah Hasil Survei dan Penetapan Lokasi Perumahan dan Permukiman Kumuh				3 Dokumen	15,000,000	Kab. Konawe, Semua Kecamatan, Semua Kelurahan	Dana Transfer Umum-Dana Alokasi Umum	Memperkuat Infrastruktur Untuk Mendukung Pengembangan Ekonomi Dan Pelayanan Dasar	1. MENINGKATKAN KAPASITAS INFRASTRUKTUR WILAYAH UNTUK MENDUKUNG AKTIFITAS SOSIAL DAN PEREKONOMIAN MASYARAKAT.	DINAS PEKERJAAN UMUM, PENATAAN RUANG, PERUMAHAN DAN KAWASAN PERMUKIMAN	3 Dokumen	15,000,000	DINAS PEKERJAAN UMUM, PENATAAN RUANG, PERUMAHAN DAN KAWASAN PERMUKIMAN

**Penetapan Rencana Kerja Pemerintah Daerah (RKPD)
Kabupaten Konawe
Tahun 2023**

Kode	Urusan/ Bidang Urusan/ Program/ Kegiatan/ Sub Kegiatan	Indikator Program/ Kegiatan/ Sub Kegiatan	Target Akhir Periode RPJMD	Realisasi Capaian RKPD Tahun 2021	Prakiraan Capaian Target RKPD Tahun 2022	Capaian Kinerja dan Kerangka Pendanaan						Kelompok Sasaran	Prakiraan Maju Rencana Tahun 2024		Perangkat Daerah Penanggung Jawab	
						Target 2023	Pagu Indikatif	Lokasi	Sumber Dana	Prioritas			Target	Pagu Indikatif		
										Nasional	Daerah					
1 04 03 2.02 02	Penyusunan Rencana Pencegahan dan Peningkatan Kualitas Perumahan Kumuh dan Permukiman Kumuh	Jumlah Dokumen Rencana Pencegahan dan Peningkatan Kualitas Perumahan Kumuh dan Permukiman Kumuh				1 Dokumen	74,613,750	Kab. Konawe, Semua Kecamatan, Semua Kelurahan	Dana Transfer Umum-Dana Alokasi Umum	Memperkuat Infrastruktur Untuk Mendukung Pengembangan Ekonomi Dan Pelayanan Dasar	1. MENINGKATKAN KAPASITAS INFRASTRUKTUR WILAYAH UNTUK Mendukung AKTIFITAS SOSIAL DAN PEREKONOMIAN MASYARAKAT.	DINAS PEKERJAAN UMUM, PENATAAN RUANG, PERUMAHAN DAN KAWASAN PERMUKIMAN	1 Dokumen	74,613,750	DINAS PEKERJAAN UMUM, PENATAAN RUANG, PERUMAHAN DAN KAWASAN PERMUKIMAN	
1 04 03 2.02 05	Koordinasi dan Sinkronisasi Pengendalian Penataan Pemugaran/Peremajaan Permukiman Kumuh	Jumlah Laporan Hasil Koordinasi dan Sinkronisasi Pengendalian Penataan Pemugaran/Peremajaan Permukiman Kumuh				5 Laporan	19,650,000	Kab. Konawe, Semua Kecamatan, Semua Kelurahan	Dana Transfer Umum-Dana Alokasi Umum	Memperkuat Infrastruktur Untuk Mendukung Pengembangan Ekonomi Dan Pelayanan Dasar	1. MENINGKATKAN KAPASITAS INFRASTRUKTUR WILAYAH UNTUK Mendukung AKTIFITAS SOSIAL DAN PEREKONOMIAN MASYARAKAT.	DINAS PEKERJAAN UMUM, PENATAAN RUANG, PERUMAHAN DAN KAWASAN PERMUKIMAN	5 Laporan	19,650,000	DINAS PEKERJAAN UMUM, PENATAAN RUANG, PERUMAHAN DAN KAWASAN PERMUKIMAN	
1 04 03 2.03	Peningkatan Kualitas Kawasan Permukiman Kumuh dengan Luas di Bawah 10 (Sepuluh) Ha	Jumlah Rumah Tidak Layak Huni Dalam Kawasan Kumuh	Unit		Unit	110 Unit	15,000,000,000						110 Unit	15,000,000,000		
1 04 03 2.03 02	Perbaikan Rumah Tidak Layak Huni	Jumlah Rumah Tidak Layak Huni yang Diperbaiki				300 Unit Rumah	15,000,000,000	Kab. Konawe, Semua Kecamatan, Semua Kelurahan	Dana Transfer Umum-Dana Alokasi Umum	Memperkuat Infrastruktur Untuk Mendukung Pengembangan Ekonomi Dan Pelayanan Dasar	1. MENINGKATKAN KAPASITAS INFRASTRUKTUR WILAYAH UNTUK Mendukung AKTIFITAS SOSIAL DAN PEREKONOMIAN MASYARAKAT.	DINAS PEKERJAAN UMUM, PENATAAN RUANG, PERUMAHAN DAN KAWASAN PERMUKIMAN	300 Unit Rumah	15,000,000,000	DINAS PEKERJAAN UMUM, PENATAAN RUANG, PERUMAHAN DAN KAWASAN PERMUKIMAN	
1 04 05	PROGRAM PENINGKATAN PRASARANA, SARANA DAN UTILITAS UMUM (PSU)	PERSENTASE PERUMAHAN YANG SUDAH DILENGKAPI PSU (PRASARANA, SARANA DAN UTILITAS UMUM)	%		%	100,00 %	21,542,000						100,00 %	21,542,000		
1 04 05 2.01	Urusan Penyelenggaraan PSU Perumahan	Jumlah Perumahan yang Sudah Memiliki PSU	Unit		Unit	1 Unit	21,542,000						1 Unit	21,542,000		
1 04 05 2.01 03	Koordinasi dan Sinkronisasi dalam rangka Penyediaan Prasarana, Sarana, dan Utilitas Umum Perumahan	Jumlah Laporan Hasil Koordinasi dan Sinkronisasi dalam rangka Penyediaan Prasarana, Sarana, dan Utilitas Umum Perumahan				2 Laporan	21,542,000	Kab. Konawe, Semua Kecamatan, Semua Kelurahan	Dana Transfer Umum-Dana Alokasi Umum	Memperkuat Infrastruktur Untuk Mendukung Pengembangan Ekonomi Dan Pelayanan Dasar	1. MENINGKATKAN KAPASITAS INFRASTRUKTUR WILAYAH UNTUK Mendukung AKTIFITAS SOSIAL DAN PEREKONOMIAN MASYARAKAT.	DINAS PEKERJAAN UMUM, PENATAAN RUANG, PERUMAHAN DAN KAWASAN PERMUKIMAN	2 Laporan	21,542,000	DINAS PEKERJAAN UMUM, PENATAAN RUANG, PERUMAHAN DAN KAWASAN PERMUKIMAN	
1	URUSAN PEMERINTAHAN WAJIB YANG BERKAITAN DENGAN PELAYANAN DASAR															
1 05	URUSAN PEMERINTAHAN BIDANG KETENTERAMAN DAN KETERTIBAN UMUM SERTA PERLINDUNGAN MASYARAKAT							4,278,472,651							4,311,045,251	

**Penetapan Rencana Kerja Pemerintah Daerah (RKPD)
Kabupaten Konawe
Tahun 2023**

Kode	Urusan/ Bidang Urusan/ Program/ Kegiatan/ Sub Kegiatan	Indikator Program/ Kegiatan/ Sub Kegiatan	Target Akhir Periode RPJMD	Realisasi Capaian RKPD Tahun 2021	Prakiraan Capaian Target RKPD Tahun 2022	Capaian Kinerja dan Kerangka Pendanaan						Kelompok Sasaran	Prakiraan Maju Rencana Tahun 2024		Perangkat Daerah Penanggung Jawab
						Target 2023	Pagu Indikatif	Lokasi	Sumber Dana	Prioritas			Target	Pagu Indikatif	
										Nasional	Daerah				
1 05 01	PROGRAM PENUNJANG URUSAN PEMERINTAHAN DAERAH KABUPATEN/KOTA	PERSENTASE PENUNJANG URUSAN PEMERINTAHAN DAERAH KABUPATEN/KOTA	%		%	100,00 %	3,138,472,651						100,00 %	3,156,795,251	
1 05 01 2.01	Perencanaan, Penganggaran, dan Evaluasi Kinerja Perangkat Daerah	Jumlah Dokumen Perencanaan, Penganggaran, dan Evaluasi Kinerja Perangkat Daerah	Dokumen		Dokumen	8 Dokumen	61,128,000						8 Dokumen	63,393,050	
1 05 01 2.01 01	Penyusunan Dokumen Perencanaan Perangkat Daerah	Jumlah Dokumen Perencanaan Perangkat Daerah				2 Dokumen	15,822,000	Kab. Konawe, Semua Kecamatan, Semua Kelurahan	Dana Transfer Umum-Dana Alokasi Umum	Meningkatkan Sumber Daya Manusia Yang Berkualitas Dan Berdaya Saing	3. MENINGKATKAN KUALITAS PELAYANAN PUBLIK YANG BERBASIS PEMANFAATAN TEKNOLOGI INFORMASI.	BPBD	2 Dokumen	15,822,000	BADAN PENANGGULANGAN BENCANA DAERAH
1 05 01 2.01 02	Koordinasi dan Penyusunan Dokumen RKA-SKPD	Jumlah Dokumen RKA- SKPD dan Laporan Hasil Koordinasi Penyusunan Dokumen RKA-SKPD				1 Dokumen	7,551,000	Semua Kab/Kota, Semua Kecamatan, Semua Kelurahan	Dana Transfer Umum-Dana Alokasi Umum	Meningkatkan Sumber Daya Manusia Yang Berkualitas Dan Berdaya Saing	3. MENINGKATKAN KUALITAS PELAYANAN PUBLIK YANG BERBASIS PEMANFAATAN TEKNOLOGI INFORMASI.	BPBD	1 Dokumen	7,928,500	BADAN PENANGGULANGAN BENCANA DAERAH
1 05 01 2.01 03	Koordinasi dan Penyusunan Dokumen Perubahan RKA- SKPD	Jumlah Dokumen Perubahan RKA-SKPD dan Laporan Hasil Koordinasi Penyusunan Dokumen Perubahan RKA-SKPD				1 Dokumen	7,551,000	Semua Kab/Kota, Semua Kecamatan, Semua Kelurahan	Dana Transfer Umum-Dana Alokasi Umum	Meningkatkan Sumber Daya Manusia Yang Berkualitas Dan Berdaya Saing	3. MENINGKATKAN KUALITAS PELAYANAN PUBLIK YANG BERBASIS PEMANFAATAN TEKNOLOGI INFORMASI.	BPBD	1 Dokumen	7,928,500	BADAN PENANGGULANGAN BENCANA DAERAH
1 05 01 2.01 04	Koordinasi dan Penyusunan DPA-SKPD	Jumlah Dokumen DPA- SKPD dan Laporan Hasil Koordinasi Penyusunan Dokumen DPA-SKPD				1 Dokumen	7,551,000	Semua Kab/Kota, Semua Kecamatan, Semua Kelurahan	Dana Transfer Umum-Dana Alokasi Umum	Meningkatkan Sumber Daya Manusia Yang Berkualitas Dan Berdaya Saing	3. MENINGKATKAN KUALITAS PELAYANAN PUBLIK YANG BERBASIS PEMANFAATAN TEKNOLOGI INFORMASI.	BPBD	1 Dokumen	7,928,550	BADAN PENANGGULANGAN BENCANA DAERAH
1 05 01 2.01 05	Koordinasi dan Penyusunan Perubahan DPA- SKPD	Jumlah Dokumen Perubahan DPA-SKPD dan Laporan Hasil Koordinasi Penyusunan Dokumen Perubahan DPA-SKPD				1 Dokumen	7,551,000	Kab. Konawe, Semua Kecamatan, Semua Kelurahan	Dana Transfer Umum-Dana Alokasi Umum	Meningkatkan Sumber Daya Manusia Yang Berkualitas Dan Berdaya Saing	3. MENINGKATKAN KUALITAS PELAYANAN PUBLIK YANG BERBASIS PEMANFAATAN TEKNOLOGI INFORMASI.	BPBD	1 Dokumen	7,928,500	BADAN PENANGGULANGAN BENCANA DAERAH
1 05 01 2.01 06	Koordinasi dan Penyusunan Laporan Capaian Kinerja dan Ikhtisar Realisasi Kinerja SKPD	Jumlah Laporan Capaian Kinerja dan Ikhtisar Realisasi Kinerja SKPD dan Laporan Hasil Koordinasi Penyusunan Laporan Capaian Kinerja dan Ikhtisar Realisasi Kinerja SKPD				1 Laporan	7,551,000	Kab. Konawe, Semua Kecamatan, Semua Kelurahan	Dana Transfer Umum-Dana Alokasi Umum	Meningkatkan Sumber Daya Manusia Yang Berkualitas Dan Berdaya Saing	3. MENINGKATKAN KUALITAS PELAYANAN PUBLIK YANG BERBASIS PEMANFAATAN TEKNOLOGI INFORMASI.	BPBD	1 Laporan	7,928,500	BADAN PENANGGULANGAN BENCANA DAERAH

**Penetapan Rencana Kerja Pemerintah Daerah (RKPD)
Kabupaten Konawe
Tahun 2023**

Kode	Kode	Kode	Kode	Kode	Kode	Urusan/ Bidang Urusan/ Program/ Kegiatan/ Sub Kegiatan	Indikator Program/ Kegiatan/ Sub Kegiatan	Target Akhir Periode RPJMD	Realisasi Capaian RKPD Tahun 2021	Prakiraan Capaian Target RKPD Tahun 2022	Capaian Kinerja dan Kerangka Pendanaan					Kelompok Sasaran	Prakiraan Maju Rencana Tahun 2024		Perangkat Daerah Penanggung Jawab	
											Target 2023	Pagu Indikatif	Lokasi	Sumber Dana	Prioritas		Target	Pagu Indikatif		
															Nasional					Daerah
1	05	01	2.01	07		Evaluasi Kinerja Perangkat Daerah	Jumlah Laporan Evaluasi Kinerja Perangkat Daerah				1 Laporan	7,551,000	Kab. Konawe, Semua Kecamatan, Semua Kelurahan	Dana Transfer Umum-Dana Alokasi Umum	Meningkatkan Sumber Daya Manusia Yang Berkualitas Dan Berdaya Saing	3. MENINGKATKAN KUALITAS PELAYANAN PUBLIK YANG BERBASIS PEMANFAATAN TEKNOLOGI INFORMASI.	BPBD	1 Laporan	7,928,500	BADAN PENANGGULANGAN BENCANA DAERAH
1	05	01	2.02			Administrasi Keuangan Perangkat Daerah	Jumlah Laporan Adminstrasi Keuangan Perangkat Daerah	Laporan		Laporan	19 Laporan	2,547,417,851						19 Laporan	2,555,322,901	
1	05	01	2.02	01		Penyediaan Gaji dan Tunjangan ASN	Jumlah Orang yang Menerima Gaji dan Tunjangan ASN				434 Orang/bulan	2,381,887,851	Kab. Konawe, Semua Kecamatan, Semua Kelurahan	Dana Transfer Umum-Dana Alokasi Umum	Meningkatkan Sumber Daya Manusia Yang Berkualitas Dan Berdaya Saing	3. MENINGKATKAN KUALITAS PELAYANAN PUBLIK YANG BERBASIS PEMANFAATAN TEKNOLOGI INFORMASI.	BPBD	434 Orang/bulan	2,381,887,851	BADAN PENANGGULANGAN BENCANA DAERAH
1	05	01	2.02	02		Penyediaan Administrasi Pelaksanaan Tugas ASN	Jumlah Dokumen Hasil Penyediaan Administrasi Pelaksanaan Tugas ASN				1 Dokumen	7,428,000	Kab. Konawe, Semua Kecamatan, Semua Kelurahan	Dana Transfer Umum-Dana Alokasi Umum	Meningkatkan Sumber Daya Manusia Yang Berkualitas Dan Berdaya Saing	3. MENINGKATKAN KUALITAS PELAYANAN PUBLIK YANG BERBASIS PEMANFAATAN TEKNOLOGI INFORMASI.	BPBD	1 Dokumen	7,428,000	BADAN PENANGGULANGAN BENCANA DAERAH
1	05	01	2.02	03		Pelaksanaan Penatausahaan dan Pengujian/Verifikasi Keuangan SKPD	Jumlah Dokumen Penatausahaan dan Pengujian/Verifikasi Keuangan SKPD				4 Dokumen	143,000,000	Kab. Konawe, Semua Kecamatan, Semua Kelurahan	Dana Transfer Umum-Dana Alokasi Umum	Meningkatkan Sumber Daya Manusia Yang Berkualitas Dan Berdaya Saing	3. MENINGKATKAN KUALITAS PELAYANAN PUBLIK YANG BERBASIS PEMANFAATAN TEKNOLOGI INFORMASI.	BPBD	4 Dokumen	150,150,000	BADAN PENANGGULANGAN BENCANA DAERAH
1	05	01	2.02	05		Koordinasi dan Penyusunan Laporan Keuangan Akhir Tahun SKPD	Jumlah Laporan Keuangan Akhir Tahun SKPD dan Laporan Hasil Koordinasi Penyusunan Laporan Keuangan Akhir Tahun SKPD				1 Laporan	7,551,000	Kab. Konawe, Semua Kecamatan, Semua Kelurahan	Dana Transfer Umum-Dana Alokasi Umum	Meningkatkan Sumber Daya Manusia Yang Berkualitas Dan Berdaya Saing	3. MENINGKATKAN KUALITAS PELAYANAN PUBLIK YANG BERBASIS PEMANFAATAN TEKNOLOGI INFORMASI.	BPBD	1 Laporan	7,928,550	BADAN PENANGGULANGAN BENCANA DAERAH
1	05	01	2.02	07		Koordinasi dan Penyusunan Laporan Keuangan Bulanan/ Triwulanan/ Semesteran SKPD	Jumlah Laporan Keuangan Bulanan/ Triwulanan/ Semesteran SKPD dan Laporan Koordinasi Penyusunan Laporan Keuangan Bulanan/Triwulanan/Semesteran SKPD				12 Laporan	7,551,000	Kab. Konawe, Semua Kecamatan, Semua Kelurahan	Dana Transfer Umum-Dana Alokasi Umum	Meningkatkan Sumber Daya Manusia Yang Berkualitas Dan Berdaya Saing	3. MENINGKATKAN KUALITAS PELAYANAN PUBLIK YANG BERBASIS PEMANFAATAN TEKNOLOGI INFORMASI.	BPBD	12 Laporan	7,928,500	BADAN PENANGGULANGAN BENCANA DAERAH
1	05	01	2.03			Administrasi Barang Milik Daerah pada Perangkat Daerah	Jumlah Laporan Administrasi Barang Milik Daerah pada Perangkat Daerah	Laporan		Laporan	1 Laporan	7,551,000						1 Laporan	7,928,500	
1	05	01	2.03	06		Penatausahaan Barang Milik Daerah pada SKPD	Jumlah Laporan Penatausahaan Barang Milik Daerah pada SKPD				1 Laporan	7,551,000	Kab. Konawe, Semua Kecamatan, Semua Kelurahan	Dana Transfer Umum-Dana Alokasi Umum	Meningkatkan Sumber Daya Manusia Yang Berkualitas Dan Berdaya Saing	3. MENINGKATKAN KUALITAS PELAYANAN PUBLIK YANG BERBASIS PEMANFAATAN TEKNOLOGI INFORMASI.	BPBD	1 Laporan	7,928,500	BADAN PENANGGULANGAN BENCANA DAERAH

Penetapan Rencana Kerja Pemerintah Daerah (RKPD)
Kabupaten Konawe
Tahun 2023

Kode	Urusan/ Bidang Urusan/ Program/ Kegiatan/ Sub Kegiatan	Indikator Program/ Kegiatan/ Sub Kegiatan	Target Akhir Periode RPJMD	Realisasi Capaian RKPD Tahun 2021	Prakiraan Capaian Target RKPD Tahun 2022	Capaian Kinerja dan Kerangka Pendanaan						Kelompok Sasaran	Prakiraan Maju Rencana Tahun 2024		Perangkat Daerah Penanggung Jawab
						Target 2023	Pagu Indikatif	Lokasi	Sumber Dana	Prioritas			Target	Pagu Indikatif	
										Nasional	Daerah				
1 05 01 2.05	Administrasi Kepegawaian Perangkat Daerah	Jumlah Pelaksanaan Administrasi Kepegawaian Perangkat Daerah	Bulan		Bulan	12 Bulan	68,450,000						12 Bulan	68,450,000	
1 05 01 2.05 02	Pengadaan Pakaian Dinas beserta Atribut Kelengkapannya	Jumlah Paket Pakaian Dinas beserta Atribut Kelengkapan				1 Paket	68,450,000	Kab. Konawe, Semua Kecamatan, Semua Kelurahan	Dana Transfer Umum-Dana Alokasi Umum	Meningkatkan Sumber Daya Manusia Yang Berkualitas Dan Berdaya Saing	3. MENINGKATKAN KUALITAS PELAYANAN PUBLIK YANG BERBASIS PEMANFAATAN TEKNOLOGI INFORMASI.	BPBD	1 Paket	68,450,000	BADAN PENANGGULANGAN BENCANA DAERAH
1 05 01 2.06	Administrasi Umum Perangkat Daerah	Jumlah Pelaksanaan Administrasi Umum Perangkat Daerah	Bulan		Bulan	12 Bulan	181,475,800						12 Bulan	184,050,800	
1 05 01 2.06 01	Penyediaan Komponen Instalasi Listrik/Penerangan Bangunan Kantor	Jumlah Paket Komponen Instalasi Listrik/Penerangan Bangunan Kantor yang Disediakan				1 Paket	1,500,000	Kab. Konawe, Semua Kecamatan, Semua Kelurahan	Dana Transfer Umum-Dana Alokasi Umum	Meningkatkan Sumber Daya Manusia Yang Berkualitas Dan Berdaya Saing	3. MENINGKATKAN KUALITAS PELAYANAN PUBLIK YANG BERBASIS PEMANFAATAN TEKNOLOGI INFORMASI.	BPBD	1 Paket	1,575,000	BADAN PENANGGULANGAN BENCANA DAERAH
1 05 01 2.06 02	Penyediaan Peralatan dan Perlengkapan Kantor	Jumlah Paket Peralatan dan Perlengkapan Kantor yang Disediakan				12 Paket	25,000,000	Kab. Konawe, Semua Kecamatan, Semua Kelurahan	Dana Transfer Umum-Dana Alokasi Umum	Meningkatkan Sumber Daya Manusia Yang Berkualitas Dan Berdaya Saing	3. MENINGKATKAN KUALITAS PELAYANAN PUBLIK YANG BERBASIS PEMANFAATAN TEKNOLOGI INFORMASI.	BPBD	12 Paket	26,250,000	BADAN PENANGGULANGAN BENCANA DAERAH
1 05 01 2.06 04	Penyediaan Bahan Logistik Kantor	Jumlah Paket Bahan Logistik Kantor yang Disediakan				2 Paket	25,000,000	Kab. Konawe, Semua Kecamatan, Semua Kelurahan	Dana Transfer Umum-Dana Alokasi Umum	Meningkatkan Sumber Daya Manusia Yang Berkualitas Dan Berdaya Saing	3. MENINGKATKAN KUALITAS PELAYANAN PUBLIK YANG BERBASIS PEMANFAATAN TEKNOLOGI INFORMASI.	BPBD	2 Paket	26,250,000	BADAN PENANGGULANGAN BENCANA DAERAH
1 05 01 2.06 05	Penyediaan Barang Cetak dan Penggandaan	Jumlah Paket Barang Cetak dan Penggandaan yang Disediakan				1 Paket	20,000,000	Kab. Konawe, Semua Kecamatan, Semua Kelurahan	Dana Transfer Umum-Dana Alokasi Umum	Meningkatkan Sumber Daya Manusia Yang Berkualitas Dan Berdaya Saing	3. MENINGKATKAN KUALITAS PELAYANAN PUBLIK YANG BERBASIS PEMANFAATAN TEKNOLOGI INFORMASI.	BPBD	1 Paket	20,000,000	BADAN PENANGGULANGAN BENCANA DAERAH
1 05 01 2.06 09	Penyelenggaraan Rapat Koordinasi dan Konsultasi SKPD	Jumlah Laporan Penyelenggaraan Rapat Koordinasi dan Konsultasi SKPD				4 Laporan	109,975,800	Kab. Konawe, Semua Kecamatan, Semua Kelurahan	Dana Transfer Umum-Dana Alokasi Umum	Meningkatkan Sumber Daya Manusia Yang Berkualitas Dan Berdaya Saing	3. MENINGKATKAN KUALITAS PELAYANAN PUBLIK YANG BERBASIS PEMANFAATAN TEKNOLOGI INFORMASI.	BPBD	4 Laporan	109,975,800	BADAN PENANGGULANGAN BENCANA DAERAH
1 05 01 2.07	Pengadaan Barang Milik Daerah Penunjang Urusan Pemerintah Daerah	Jumlah Pengadaan Barang Milik Daerah Penunjang Urusan Pemerintah Daerah	Unit		Unit	5 Unit	88,000,000						5 Unit	88,000,000	

**Penetapan Rencana Kerja Pemerintah Daerah (RKPD)
Kabupaten Konawe
Tahun 2023**

Kode	Urusan/ Bidang Urusan/ Program/ Kegiatan/ Sub Kegiatan	Indikator Program/ Kegiatan/ Sub Kegiatan	Target Akhir Periode RPJMD	Realisasi Capaian RKPD Tahun 2021	Prakiraan Capaian Target RKPD Tahun 2022	Capaian Kinerja dan Kerangka Pendanaan						Kelompok Sasaran	Prakiraan Maju Rencana Tahun 2024		Perangkat Daerah Penanggung Jawab
						Target 2023	Pagu Indikatif	Lokasi	Sumber Dana	Prioritas			Target	Pagu Indikatif	
										Nasional	Daerah				
1.05.01.2.07.06	Pengadaan Peralatan dan Mesin Lainnya	Jumlah Unit Peralatan dan Mesin Lainnya yang Disediakan				3 Unit	88,000,000	Kab. Konawe, Semua Kecamatan, Semua Kelurahan	Dana Transfer Umum-Dana Alokasi Umum	Meningkatkan Sumber Daya Manusia Yang Berkualitas Dan Berdaya Saing	1. MENINGKATKAN KAPASITAS INFRASTRUKTUR WILAYAH UNTUK Mendukung Aktifitas Sosial Dan PEREKONOMIAN MASYARAKAT.	BPBD	3 Unit	88,000,000	BADAN PENANGGULANGAN BENCANA DAERAH
1.05.01.2.08	Penyediaan Jasa Penunjang Urusan Pemerintahan Daerah	Jasa Penunjang Urusan Pemerintahan Daerah	Bulan		Bulan	12 Bulan	104,450,000						12 Bulan	109,650,000	
1.05.01.2.08.01	Penyediaan Jasa Surat Menyurat	Jumlah Laporan Penyediaan Jasa Surat Menyurat				12 Laporan	450,000	Kab. Konawe, Semua Kecamatan, Semua Kelurahan	Dana Transfer Umum-Dana Alokasi Umum	Meningkatkan Sumber Daya Manusia Yang Berkualitas Dan Berdaya Saing	3. MENINGKATKAN KUALITAS PELAYANAN PUBLIK YANG BERBASIS Pemanfaatan Teknologi Informasi.	BPBD	12 Laporan	450,000	BADAN PENANGGULANGAN BENCANA DAERAH
1.05.01.2.08.02	Penyediaan Jasa Komunikasi, Sumber Daya Air dan Listrik	Jumlah Laporan Penyediaan Jasa Komunikasi, Sumber Daya Air dan Listrik yang Disediakan				12 Laporan	29,000,000	Kab. Konawe, Semua Kecamatan, Semua Kelurahan	Dana Transfer Umum-Dana Alokasi Umum	Meningkatkan Sumber Daya Manusia Yang Berkualitas Dan Berdaya Saing	3. MENINGKATKAN KUALITAS PELAYANAN PUBLIK YANG BERBASIS Pemanfaatan Teknologi Informasi.	BPBD	12 Laporan	30,450,000	BADAN PENANGGULANGAN BENCANA DAERAH
1.05.01.2.08.03	Penyediaan Jasa Peralatan dan Perlengkapan Kantor	Jumlah Laporan Penyediaan Jasa Peralatan dan Perlengkapan Kantor yang Disediakan				12 Laporan	10,000,000	Kab. Konawe, Semua Kecamatan, Semua Kelurahan	Dana Transfer Umum-Dana Alokasi Umum	Meningkatkan Sumber Daya Manusia Yang Berkualitas Dan Berdaya Saing	3. MENINGKATKAN KUALITAS PELAYANAN PUBLIK YANG BERBASIS Pemanfaatan Teknologi Informasi.	BPBD	12 Laporan	10,500,000	BADAN PENANGGULANGAN BENCANA DAERAH
1.05.01.2.08.04	Penyediaan Jasa Pelayanan Umum Kantor	Jumlah Laporan Penyediaan Jasa Pelayanan Umum Kantor yang Disediakan				4 Laporan	65,000,000	Kab. Konawe, Semua Kecamatan, Semua Kelurahan	Dana Transfer Umum-Dana Alokasi Umum	Meningkatkan Sumber Daya Manusia Yang Berkualitas Dan Berdaya Saing	3. MENINGKATKAN KUALITAS PELAYANAN PUBLIK YANG BERBASIS Pemanfaatan Teknologi Informasi.	BPBD	4 Laporan	68,250,000	BADAN PENANGGULANGAN BENCANA DAERAH
1.05.01.2.09	Pemeliharaan Barang Milik Daerah Penunjang Urusan Pemerintahan Daerah	Jumlah Barang Milik Daerah Penunjang Urusan Pemerintahan Daerah yang di Pelihara	Unit		Unit	17 Unit	80,000,000						17 Unit	80,000,000	
1.05.01.2.09.01	Penyediaan Jasa Pemeliharaan, Biaya Pemeliharaan, dan Pajak Kendaraan Perorangan Dinas atau Kendaraan Dinas Jabatan	Jumlah Kendaraan Perorangan Dinas atau Kendaraan Dinas Jabatan yang Dipelihara dan dibayarkan Pajaknya				2 Unit	25,000,000	Kab. Konawe, Semua Kecamatan, Semua Kelurahan	Dana Transfer Umum-Dana Alokasi Umum	Meningkatkan Sumber Daya Manusia Yang Berkualitas Dan Berdaya Saing	3. MENINGKATKAN KUALITAS PELAYANAN PUBLIK YANG BERBASIS Pemanfaatan Teknologi Informasi.	BPBD	2 Unit	25,000,000	BADAN PENANGGULANGAN BENCANA DAERAH

**Penetapan Rencana Kerja Pemerintah Daerah (RKPD)
Kabupaten Konawe
Tahun 2023**

Kode	Urusan/ Bidang Urusan/ Program/ Kegiatan/ Sub Kegiatan	Indikator Program/ Kegiatan/ Sub Kegiatan	Target Akhir Periode RPJMD	Realisasi Capaian RKPD Tahun 2021	Prakiraan Capaian Target RKPD Tahun 2022	Capaian Kinerja dan Kerangka Pendanaan						Kelompok Sasaran	Prakiraan Maju Rencana Tahun 2024		Perangkat Daerah Penanggung Jawab
						Target 2023	Pagu Indikatif	Lokasi	Sumber Dana	Prioritas			Target	Pagu Indikatif	
										Nasional	Daerah				
1 05 01 2.09 02	Penyediaan Jasa Pemeliharaan, Biaya Pemeliharaan, Pajak dan Perizinan Kendaraan Dinas Operasional atau Lapangan	Jumlah Kendaraan Dinas Operasional atau Lapangan yang Dipelihara dan dibayarkan Pajak dan Perizinannya				8 Unit	20,000,000	Kab. Konawe, Semua Kecamatan, Semua Kelurahan	Dana Transfer Umum-Dana Alokasi Umum	Meningkatkan Sumber Daya Manusia Yang Berkualitas Dan Berdaya Saing	3. MENINGKATKAN KUALITAS PELAYANAN PUBLIK YANG BERBASIS PEMANFAATAN TEKNOLOGI INFORMASI.	BPBD	8 Unit	20,000,000	BADAN PENANGGULANGAN BENCANA DAERAH
1 05 01 2.09 06	Pemeliharaan Peralatan dan Mesin Lainnya	Jumlah Peralatan dan Mesin Lainnya yang Dipelihara				4 Unit	30,000,000	Kab. Konawe, Semua Kecamatan, Semua Kelurahan	Dana Transfer Umum-Dana Alokasi Umum	Meningkatkan Sumber Daya Manusia Yang Berkualitas Dan Berdaya Saing	3. MENINGKATKAN KUALITAS PELAYANAN PUBLIK YANG BERBASIS PEMANFAATAN TEKNOLOGI INFORMASI.	BPBD	4 Unit	30,000,000	BADAN PENANGGULANGAN BENCANA DAERAH
1 05 01 2.09 09	Pemeliharaan/Rehabilitasi Gedung Kantor dan Bangunan Lainnya	Jumlah Gedung Kantor dan Bangunan Lainnya yang Dipelihara/Direhabilitasi				1 Unit	5,000,000	Kab. Konawe, Semua Kecamatan, Semua Kelurahan	Dana Transfer Umum-Dana Alokasi Umum	Meningkatkan Sumber Daya Manusia Yang Berkualitas Dan Berdaya Saing	3. MENINGKATKAN KUALITAS PELAYANAN PUBLIK YANG BERBASIS PEMANFAATAN TEKNOLOGI INFORMASI.	BPBD	1 Unit	5,000,000	BADAN PENANGGULANGAN BENCANA DAERAH
1 05 03	PROGRAM PENANGGULANGAN BENCANA	PERSENTASE CAKUPAN WILAYAH LAYANAN PENANGGULANGAN BENCANA	%		%	85,00 %	1,140,000,000						85,00 %	1,154,250,000	
1 05 03 2.01	Pelayanan Informasi Rawan Bencana Kabupaten/Kota	Jumlah warga negara yang memperoleh layanan informasi rawan bencana	Orang		Orang	250 Orang	160,000,000						250 Orang	160,000,000	
1 05 03 2.01 01	Penyusunan Kajian Risiko Bencana Kabupaten/Kota	Jumlah Dokumen Kajian Risiko Bencana yang Dilegalisasi				1 Dokumen	80,000,000	Kab. Konawe, Semua Kecamatan, Semua Kelurahan	Dana Transfer Umum-Dana Alokasi Umum	Membangun Lingkungan Hidup, Meningkatkan Ketahanan Bencana Dan Perubahan Iklim	1. MENINGKATKAN KAPASITAS INFRASTRUKTUR WILAYAH UNTUK Mendukung AKTIFITAS SOSIAL DAN PEREKONOMIAN MASYARAKAT.	Masyarakat Kab. Konawe	1 Dokumen	80,000,000	BADAN PENANGGULANGAN BENCANA DAERAH
1 05 03 2.01 02	Sosialisasi, Komunikasi, Informasi dan Edukasi (KIE) Rawan Bencana Kabupaten/Kota (Per Jenis Bencana)	Jumlah Orang yang Mendapatkan Sosialisasi, Komunikasi, Informasi dan Edukasi (KIE) Rawan Bencana Kabupaten/Kota (Per Jenis Bencana) Secara Tatap Muka kepada Penduduk yang Tinggal di Daerah Rawan Bencana Sesuai Jenis Ancaman yang Ada di Kawasan Tempat Tinggalnya				150 Orang	80,000,000	Kab. Konawe, Semua Kecamatan, Semua Kelurahan	Dana Transfer Umum-Dana Alokasi Umum	Membangun Lingkungan Hidup, Meningkatkan Ketahanan Bencana Dan Perubahan Iklim	1. MENINGKATKAN KAPASITAS INFRASTRUKTUR WILAYAH UNTUK Mendukung AKTIFITAS SOSIAL DAN PEREKONOMIAN MASYARAKAT.	Masyarakat Kab. Konawe	150 Orang	80,000,000	BADAN PENANGGULANGAN BENCANA DAERAH

**Penetapan Rencana Kerja Pemerintah Daerah (RKPD)
Kabupaten Konawe
Tahun 2023**

Kode	Urusan/ Bidang Urusan/ Program/ Kegiatan/ Sub Kegiatan	Indikator Program/ Kegiatan/ Sub Kegiatan	Target Akhir Periode RPJMD	Realisasi Capaian RKPD Tahun 2021	Prakiraan Capaian Target RKPD Tahun 2022	Capaian Kinerja dan Kerangka Pendanaan						Kelompok Sasaran	Prakiraan Maju Rencana Tahun 2024		Perangkat Daerah Penanggung Jawab
						Target 2023	Pagu Indikatif	Lokasi	Sumber Dana	Prioritas			Target	Pagu Indikatif	
										Nasional	Daerah				
1 05 03 2.02	Pelayanan Pencegahan dan Kesiapsiagaan Terhadap Bencana	Jumlah warga negara yang memperoleh layanan Pencegahan dan Kesiapsiagaan Bencana	Orang		Orang	240 Orang	770,000,000						240 Orang	784,250,000	
1 05 03 2.02 02	Pelatihan Pencegahan dan Mitigasi Bencana Kabupaten/Kota	Jumlah Warga Negara dan Aparatur yang Mengikuti Pelatihan Pencegahan dan Mitigasi Bencana				40 Orang	30,000,000	Kab. Konawe, Semua Kecamatan, Semua Kelurahan	Dana Transfer Umum-Dana Alokasi Umum	Membangun Lingkungan Hidup, Meningkatkan Ketahanan Bencana Dan Perubahan Iklim	1. MENINGKATKAN KAPASITAS INFRASTRUKTUR WILAYAH UNTUK Mendukung AKTIFITAS SOSIAL DAN PEREKONOMIAN MASYARAKAT.	Masyarakat Kab. Konawe	40 Orang	30,000,000	BADAN PENANGGULANGAN BENCANA DAERAH
1 05 03 2.02 03	Pengendalian Operasi dan Penyediaan Sarana Prasarana Kesiapsiagaan Terhadap Bencana Kabupaten/Kota	Jumlah Dokumen Hasil Pengendalian Operasi dan Penyediaan Sarana Prasarana Kesiapsiagaan Terhadap Bencana Kabupaten/Kota				1 Dokumen	80,000,000	Kab. Konawe, Semua Kecamatan, Semua Kelurahan	Dana Transfer Umum-Dana Alokasi Umum	Membangun Lingkungan Hidup, Meningkatkan Ketahanan Bencana Dan Perubahan Iklim	3. MENINGKATKAN KUALITAS PELAYANAN PUBLIK YANG BERBASIS Pemanfaatan Teknologi Informasi.	Masyarakat Kab. Konawe	1 Dokumen	80,000,000	BADAN PENANGGULANGAN BENCANA DAERAH
1 05 03 2.02 04	Penyediaan Peralatan Perlindungan dan Kesiapsiagaan Terhadap Bencana	Jumlah Peralatan Penyelamatan Diri bagi Individu Warga Negara, Keluarga, maupun Petugas				50 Unit	150,000,000	Kab. Konawe, Semua Kecamatan, Semua Kelurahan	Dana Transfer Umum-Dana Alokasi Umum	Membangun Lingkungan Hidup, Meningkatkan Ketahanan Bencana Dan Perubahan Iklim	1. MENINGKATKAN KAPASITAS INFRASTRUKTUR WILAYAH UNTUK Mendukung AKTIFITAS SOSIAL DAN PEREKONOMIAN MASYARAKAT.	Masyarakat Kab. Konawe	50 Unit	150,000,000	BADAN PENANGGULANGAN BENCANA DAERAH
1 05 03 2.02 06	Penguatan Kapasitas Kawasan untuk Pencegahan dan Kesiapsiagaan	Jumlah Kawasan yang Ditingkatkan Kapasitasnya dalam Pencegahan dan Kesiapsiagaan Bencana				4 Kawasan	80,000,000	Kab. Konawe, Soropia, Semua Kelurahan	Dana Transfer Umum-Dana Alokasi Umum	Membangun Lingkungan Hidup, Meningkatkan Ketahanan Bencana Dan Perubahan Iklim	3. MENINGKATKAN KUALITAS PELAYANAN PUBLIK YANG BERBASIS Pemanfaatan Teknologi Informasi.	Masyarakat Kab. Konawe	4 Kawasan	80,000,000	BADAN PENANGGULANGAN BENCANA DAERAH
1 05 03 2.02 07	Penanganan Pascabencana Kabupaten/Kota	Jumlah Dokumen Penanganan Pascabencana Kabupaten/Kota Melalui Pengkajian Kebutuhan Pasca Bencana (JITU PASNA) Rencana Rehabilitasi dan Rekonstruksi Pasca Bencana (R3P)				1 Dokumen	35,000,000	Kab. Konawe, Semua Kecamatan, Semua Kelurahan	Dana Transfer Umum-Dana Alokasi Umum	Membangun Lingkungan Hidup, Meningkatkan Ketahanan Bencana Dan Perubahan Iklim	3. MENINGKATKAN KUALITAS PELAYANAN PUBLIK YANG BERBASIS Pemanfaatan Teknologi Informasi.	Masyarakat Kab. Konawe	1 Dokumen	35,000,000	BADAN PENANGGULANGAN BENCANA DAERAH
1 05 03 2.02 08	Pengembangan Kapasitas Tim Reaksi Cepat (TRC) Bencana Kabupaten/Kota	Jumlah Personil TRC yang Dikembangkan Kapasitas Teknis dan Manajerialnya				35 Orang	285,000,000	Kab. Konawe, Semua Kecamatan, Semua Kelurahan	Dana Transfer Umum-Dana Alokasi Umum	Membangun Lingkungan Hidup, Meningkatkan Ketahanan Bencana Dan Perubahan Iklim	1. MENINGKATKAN KAPASITAS INFRASTRUKTUR WILAYAH UNTUK Mendukung AKTIFITAS SOSIAL DAN PEREKONOMIAN MASYARAKAT.	Masyarakat Kab. Konawe	35 Orang	299,250,000	BADAN PENANGGULANGAN BENCANA DAERAH

**Penetapan Rencana Kerja Pemerintah Daerah (RKPD)
Kabupaten Konawe
Tahun 2023**

Kode	Urusan/ Bidang Urusan/ Program/ Kegiatan/ Sub Kegiatan	Indikator Program/ Kegiatan/ Sub Kegiatan	Target Akhir Periode RPJMD	Realisasi Capaian RKPD Tahun 2021	Prakiraan Capaian Target RKPD Tahun 2022	Capaian Kinerja dan Kerangka Pendanaan						Kelompok Sasaran	Prakiraan Maju Rencana Tahun 2024		Perangkat Daerah Penanggung Jawab
						Target 2023	Pagu Indikatif	Lokasi	Sumber Dana	Prioritas			Target	Pagu Indikatif	
										Nasional	Daerah				
1 05 03 2.02 09	Penyusunan Rencana Kontijensi	Jumlah Dokumen Rencana Kontinjensi yang Dilegalisasi				1 Dokumen	80,000,000	Kab. Konawe, Semua Kecamatan, Semua Kelurahan	Dana Transfer Umum-Dana Alokasi Umum	Membangun Lingkungan Hidup, Meningkatkan Ketahanan Bencana Dan Perubahan Iklim	3. MENINGKATKAN KUALITAS PELAYANAN PUBLIK YANG BERBASIS PEMANFAATAN TEKNOLOGI INFORMASI.	Masyarakat Kab. Konawe	1 Dokumen	80,000,000	BADAN PENANGGULANGAN BENCANA DAERAH
1 05 03 2.02 10	Gladi Kesiapsiagaan Terhadap Bencana	Jumlah Aparatur dan Warga Negara yang Mengikuti Gladi Kesiapsiagaan				100 Orang	30,000,000	Kab. Konawe, Semua Kecamatan, Semua Kelurahan	Dana Transfer Umum-Dana Alokasi Umum	Membangun Lingkungan Hidup, Meningkatkan Ketahanan Bencana Dan Perubahan Iklim	1. MENINGKATKAN KAPASITAS INFRASTRUKTUR WILAYAH UNTUK MENDUKUNG AKTIFITAS SOSIAL DAN PEREKONOMIAN MASYARAKAT.	Masyarakat Kab. Konawe	100 Orang	30,000,000	BADAN PENANGGULANGAN BENCANA DAERAH
1 05 03 2.03	Pelayanan Penyelamatan dan Evakuasi Korban Bencana	Tersedianya Layanan penyelamatan dan evakuasi korban bencana	orang		orang	200 orang	100,000,000						200 orang	100,000,000	
1 05 03 2.03 02	Respon Cepat Darurat Bencana Kabupaten/Kota	SK Penetapan Status Darurat Bencana dan SKPDB yang Ditetapkan Paling Lama 1x24 Jam berdasarkan Hasil Dokumen Laporan Kaji Cepat				1 Dokumen	20,000,000	Kab. Konawe, Semua Kecamatan, Semua Kelurahan	Dana Transfer Umum-Dana Alokasi Umum	Membangun Lingkungan Hidup, Meningkatkan Ketahanan Bencana Dan Perubahan Iklim	3. MENINGKATKAN KUALITAS PELAYANAN PUBLIK YANG BERBASIS PEMANFAATAN TEKNOLOGI INFORMASI.	BPBD	1 Dokumen	20,000,000	BADAN PENANGGULANGAN BENCANA DAERAH
1 05 03 2.03 03	Pencarian, Pertolongan dan Evakuasi Korban Bencana Kabupaten/Kota	Jumlah Korban yang Berhasil Ditemukan, Ditolong, dan Dievakuasi Per Jenis Kejadian Bencana				80 Orang	80,000,000	Kab. Konawe, Semua Kecamatan, Semua Kelurahan	Dana Transfer Umum-Dana Alokasi Umum	Membangun Lingkungan Hidup, Meningkatkan Ketahanan Bencana Dan Perubahan Iklim	1. MENINGKATKAN KAPASITAS INFRASTRUKTUR WILAYAH UNTUK MENDUKUNG AKTIFITAS SOSIAL DAN PEREKONOMIAN MASYARAKAT.	BPBD	80 Orang	80,000,000	BADAN PENANGGULANGAN BENCANA DAERAH
1 05 03 2.04	Penataan Sistem Dasar Penanggulangan Bencana	Tersedianya Wilayah Penataan Sistem Dasar Penanggulangan Bencana	Kecamatan		Kecamatan	18 Kecamatan	110,000,000						18 Kecamatan	110,000,000	
1 05 03 2.04 01	Penyusunan Regulasi Penanggulangan Bencana Kabupaten/Kota	Jumlah Dokumen Regulasi Pendukung Penyelenggaraan Penanggulangan Bencana di Daerah				1 Dokumen	80,000,000	Kab. Konawe, Semua Kecamatan, Semua Kelurahan	Dana Transfer Umum-Dana Alokasi Umum	Membangun Lingkungan Hidup, Meningkatkan Ketahanan Bencana Dan Perubahan Iklim	1. MENINGKATKAN KAPASITAS INFRASTRUKTUR WILAYAH UNTUK MENDUKUNG AKTIFITAS SOSIAL DAN PEREKONOMIAN MASYARAKAT.	Masyarakat	1 Dokumen	80,000,000	BADAN PENANGGULANGAN BENCANA DAERAH

**Penetapan Rencana Kerja Pemerintah Daerah (RKPD)
Kabupaten Konawe
Tahun 2023**

Kode	Urusan/ Bidang Urusan/ Program/ Kegiatan/ Sub Kegiatan	Indikator Program/ Kegiatan/ Sub Kegiatan	Target Akhir Periode RPJMD	Realisasi Capaian RKPD Tahun 2021	Prakiraan Capaian Target RKPD Tahun 2022	Capaian Kinerja dan Kerangka Pendanaan						Kelompok Sasaran	Prakiraan Maju Rencana Tahun 2024		Perangkat Daerah Penanggung Jawab												
						Target 2023	Pagu Indikatif	Lokasi	Sumber Dana	Prioritas			Target	Pagu Indikatif													
										Nasional	Daerah																
1	05	03	2.04	05	Pembinaan dan Pengawasan Penyelenggaraan Penanggulangan Bencana	Jumlah Laporan Hasil Binwas Penyelenggaraan Penanggulangan Bencana						1 Laporan	30,000,000	Kab. Konawe, Semua Kecamatan, Semua Kelurahan	Dana Transfer Umum-Dana Alokasi Umum	Membangun Lingkungan Hidup, Meningkatkan Ketahanan Bencana Dan Perubahan Iklim	1. MENINGKATKAN KAPASITAS INFRASTRUKTUR WILAYAH UNTUK MENDUKUNG AKTIFITAS SOSIAL DAN PEREKONOMIAN MASYARAKAT.	Masyarakat	1 Laporan	30,000,000	BADAN PENANGGULANGAN BENCANA DAERAH						
1	URUSAN PEMERINTAHAN WAJIB YANG BERKAITAN DENGAN PELAYANAN DASAR																										
1	05	URUSAN PEMERINTAHAN BIDANG KETENTERAMAN DAN KETERTIBAN UMUM SERTA PERLINDUNGAN MASYARAKAT												7,854,852,324	7,854,852,324												
1	05	01	PROGRAM PENUNJANG URUSAN PEMERINTAHAN DAERAH KABUPATEN/KOTA												PERSENTASE PENUNJANG URUSAN PEMERINTAHAN DAERAH KABUPATEN/KOTA	%	%	100,00 %	5,424,852,324					100,00 %	5,424,852,324		
1	05	01	2.01	Perencanaan, Penganggaran, dan Evaluasi Kinerja Perangkat Daerah												Jumlah Dokumen Perencanaan, Penganggaran, dan Evaluasi Kinerja Perangkat Daerah	Dokumen	Dokumen	6 Dokumen	47,466,000					6 Dokumen	47,466,000	
1	05	01	2.01	01	Penyusunan Dokumen Perencanaan Perangkat Daerah	Jumlah Dokumen Perencanaan Perangkat Daerah						2 Dokumen	15,822,000	Kab. Konawe, Semua Kecamatan, Semua Kelurahan	Dana Transfer Umum-Dana Alokasi Umum	Meningkatkan Sumber Daya Manusia Yang Berkualitas Dan Berdaya Saing	3. MENINGKATKAN KUALITAS PELAYANAN PUBLIK YANG BERBASIS PEMANFAATAN TEKNOLOGI INFORMASI.	Satuan Polisi Pamong Praja dan Pemadam Kebakaran	2 Dokumen	15,822,000	SATUAN POLISI PAMONG PRAJA						
1	05	01	2.01	02	Koordinasi dan Penyusunan Dokumen RKA-SKPD	Jumlah Dokumen RKA- SKPD dan Laporan Hasil Koordinasi Penyusunan Dokumen RKA-SKPD						1 Dokumen	7,911,000	Kab. Konawe, Semua Kecamatan, Semua Kelurahan	Dana Transfer Umum-Dana Alokasi Umum	Meningkatkan Sumber Daya Manusia Yang Berkualitas Dan Berdaya Saing	3. MENINGKATKAN KUALITAS PELAYANAN PUBLIK YANG BERBASIS PEMANFAATAN TEKNOLOGI INFORMASI.	Satuan Polisi Pamong Praja dan Pemadam Kebakaran	1 Dokumen	7,911,000	SATUAN POLISI PAMONG PRAJA						
1	05	01	2.01	03	Koordinasi dan Penyusunan Dokumen Perubahan RKA- SKPD	Jumlah Dokumen Perubahan RKA-SKPD dan Laporan Hasil Koordinasi Penyusunan Dokumen Perubahan RKA-SKPD						1 Dokumen	7,911,000	Kab. Konawe, Semua Kecamatan, Semua Kelurahan	Dana Transfer Umum-Dana Alokasi Umum	Meningkatkan Sumber Daya Manusia Yang Berkualitas Dan Berdaya Saing	3. MENINGKATKAN KUALITAS PELAYANAN PUBLIK YANG BERBASIS PEMANFAATAN TEKNOLOGI INFORMASI.	Satuan Polisi Pamong Praja dan Pemadam Kebakaran	1 Dokumen	7,911,000	SATUAN POLISI PAMONG PRAJA						
1	05	01	2.01	04	Koordinasi dan Penyusunan DPA-SKPD	Jumlah Dokumen DPA- SKPD dan Laporan Hasil Koordinasi Penyusunan Dokumen DPA-SKPD						1 Dokumen	7,911,000	Kab. Konawe, Semua Kecamatan, Semua Kelurahan	Dana Transfer Umum-Dana Alokasi Umum	Meningkatkan Sumber Daya Manusia Yang Berkualitas Dan Berdaya Saing	3. MENINGKATKAN KUALITAS PELAYANAN PUBLIK YANG BERBASIS PEMANFAATAN TEKNOLOGI INFORMASI.	Satuan Polisi Pamong Praja dan Pemadam Kebakaran	1 Dokumen	7,911,000	SATUAN POLISI PAMONG PRAJA						

**Penetapan Rencana Kerja Pemerintah Daerah (RKPD)
Kabupaten Konawe
Tahun 2023**

Kode	Urusan/ Bidang Urusan/ Program/ Kegiatan/ Sub Kegiatan	Indikator Program/ Kegiatan/ Sub Kegiatan	Target Akhir Periode RPJMD	Realisasi Capaian RKPD Tahun 2021	Prakiraan Capaian Target RKPD Tahun 2022	Capaian Kinerja dan Kerangka Pendanaan						Kelompok Sasaran	Prakiraan Maju Rencana Tahun 2024		Perangkat Daerah Penanggung Jawab
						Target 2023	Pagu Indikatif	Lokasi	Sumber Dana	Prioritas			Target	Pagu Indikatif	
										Nasional	Daerah				
1.05.01.2.01.05	Koordinasi dan Penyusunan Perubahan DPA- SKPD	Jumlah Dokumen Perubahan DPA-SKPD dan Laporan Hasil Koordinasi Penyusunan Dokumen Perubahan DPA-SKPD				1 Dokumen	7,911,000	Kab. Konawe, Semua Kecamatan, Semua Kelurahan	Dana Transfer Umum-Dana Alokasi Umum	Meningkatkan Sumber Daya Manusia Yang Berkualitas Dan Berdaya Saing	3. MENINGKATKAN KUALITAS PELAYANAN PUBLIK YANG BERBASIS PEMANFAATAN TEKNOLOGI INFORMASI.	Satuan Polisi Pamong Praja dan Pemadam Kebakaran	1 Dokumen	7,911,000	SATUAN POLISI PAMONG PRAJA
1.05.01.2.02	Administrasi Keuangan Perangkat Daerah	Jumlah Laporan Adminstrasi Keuangan Perangkat Daerah	Laporan		Laporan	20 Laporan	3,737,598,504						20 Laporan	3,737,598,504	
1.05.01.2.02.01	Penyediaan Gaji dan Tunjangan ASN	Jumlah Orang yang Menerima Gaji dan Tunjangan ASN				798 Orang/Bulan	3,699,915,504	Kab. Konawe, Semua Kecamatan, Semua Kelurahan	Dana Transfer Umum-Dana Alokasi Umum	Meningkatkan Sumber Daya Manusia Yang Berkualitas Dan Berdaya Saing	3. MENINGKATKAN KUALITAS PELAYANAN PUBLIK YANG BERBASIS PEMANFAATAN TEKNOLOGI INFORMASI.	Satuan Polisi Pamong Praja dan Pemadam Kebakaran	798 Orang/Bulan	3,699,915,504	SATUAN POLISI PAMONG PRAJA
1.05.01.2.02.02	Penyediaan Administrasi Pelaksanaan Tugas ASN	Jumlah Dokumen Hasil Penyediaan Administrasi Pelaksanaan Tugas ASN				1 Dokumen	7,428,000	Kab. Konawe, Semua Kecamatan, Semua Kelurahan	Dana Transfer Umum-Dana Alokasi Umum	Meningkatkan Sumber Daya Manusia Yang Berkualitas Dan Berdaya Saing	3. MENINGKATKAN KUALITAS PELAYANAN PUBLIK YANG BERBASIS PEMANFAATAN TEKNOLOGI INFORMASI.	Satuan Polisi Pamong Praja dan Pemadam Kebakaran	1 Dokumen	7,428,000	SATUAN POLISI PAMONG PRAJA
1.05.01.2.02.03	Pelaksanaan Penatausahaan dan Pengujian/Verifikasi Keuangan SKPD	Jumlah Dokumen Penatausahaan dan Pengujian/Verifikasi Keuangan SKPD				4 Dokumen	7,305,000	Kab. Konawe, Semua Kecamatan, Semua Kelurahan	Dana Transfer Umum-Dana Alokasi Umum	Meningkatkan Sumber Daya Manusia Yang Berkualitas Dan Berdaya Saing	3. MENINGKATKAN KUALITAS PELAYANAN PUBLIK YANG BERBASIS PEMANFAATAN TEKNOLOGI INFORMASI.	Satuan Polisi Pamong Praja dan Pemadam Kebakaran	4 Dokumen	7,305,000	SATUAN POLISI PAMONG PRAJA
1.05.01.2.02.05	Koordinasi dan Penyusunan Laporan Keuangan Akhir Tahun SKPD	Jumlah Laporan Keuangan Akhir Tahun SKPD dan Laporan Hasil Koordinasi Penyusunan Laporan Keuangan Akhir Tahun SKPD				1 Laporan	7,911,000	Kab. Konawe, Semua Kecamatan, Semua Kelurahan	Dana Transfer Umum-Dana Alokasi Umum	Meningkatkan Sumber Daya Manusia Yang Berkualitas Dan Berdaya Saing	3. MENINGKATKAN KUALITAS PELAYANAN PUBLIK YANG BERBASIS PEMANFAATAN TEKNOLOGI INFORMASI.	Satuan Polisi Pamong Praja dan Pemadam Kebakaran	1 Laporan	7,911,000	SATUAN POLISI PAMONG PRAJA
1.05.01.2.02.06	Pengelolaan dan Penyiapan Bahan Tanggapan Pemeriksaan	Jumlah Dokumen Bahan Tanggapan Pemeriksaan dan Tindak Lanjut Pemeriksaan				1 Dokumen	7,911,000	Kab. Konawe, Semua Kecamatan, Semua Kelurahan	Dana Transfer Umum-Dana Alokasi Umum	Meningkatkan Sumber Daya Manusia Yang Berkualitas Dan Berdaya Saing	3. MENINGKATKAN KUALITAS PELAYANAN PUBLIK YANG BERBASIS PEMANFAATAN TEKNOLOGI INFORMASI.	Satuan Polisi Pamong Praja dan Pemadam Kebakaran	1 Dokumen	7,911,000	SATUAN POLISI PAMONG PRAJA
1.05.01.2.02.07	Koordinasi dan Penyusunan Laporan Keuangan Bulanan/ Triwulanan/ Semesteran SKPD	Jumlah Laporan Keuangan Bulanan/ Triwulanan/ Semesteran SKPD dan Laporan Koordinasi Penyusunan Laporan Keuangan Bulanan/Triwulanan/Semesteran SKPD				12 Laporan	7,128,000	Kab. Konawe, Semua Kecamatan, Semua Kelurahan	Dana Transfer Umum-Dana Alokasi Umum	Meningkatkan Sumber Daya Manusia Yang Berkualitas Dan Berdaya Saing	3. MENINGKATKAN KUALITAS PELAYANAN PUBLIK YANG BERBASIS PEMANFAATAN TEKNOLOGI INFORMASI.	Satuan Polisi Pamong Praja dan Pemadam Kebakaran	12 Laporan	7,128,000	SATUAN POLISI PAMONG PRAJA
1.05.01.2.03	Administrasi Barang Milik Daerah pada Perangkat Daerah	Jumlah Laporan Administrasi Barang Milik Daerah pada Perangkat Daerah	Laporan		Laporan	4 Laporan	29,220,000						4 Laporan	29,220,000	

**Penetapan Rencana Kerja Pemerintah Daerah (RKPD)
Kabupaten Konawe
Tahun 2023**

Kode	Urusan/ Bidang Urusan/ Program/ Kegiatan/ Sub Kegiatan	Indikator Program/ Kegiatan/ Sub Kegiatan	Target Akhir Periode RPJMD	Realisasi Capaian RKPD Tahun 2021	Prakiraan Capaian Target RKPD Tahun 2022	Capaian Kinerja dan Kerangka Pendanaan						Kelompok Sasaran	Prakiraan Maju Rencana Tahun 2024		Perangkat Daerah Penanggung Jawab						
						Target 2023	Pagu Indikatif	Lokasi	Sumber Dana	Prioritas			Target	Pagu Indikatif							
										Nasional	Daerah										
1	05	01	2.03	01	Penyusunan Perencanaan Kebutuhan Barang Milik Daerah SKPD	Jumlah Rencana Kebutuhan Barang Milik Daerah SKPD					1 Dokumen	7,305,000	Kab. Konawe, Semua Kecamatan, Semua Kelurahan	Dana Transfer Umum-Dana Alokasi Umum	Meningkatkan Sumber Daya Manusia Yang Berkualitas Dan Berdaya Saing	3. MENINGKATKAN KUALITAS PELAYANAN PUBLIK YANG BERBASIS PEMANFAATAN TEKNOLOGI INFORMASI.	Satuan Polisi Pamong Praja dan Pemadam Kebakaran	1 Dokumen	7,305,000	SATUAN POLISI PAMONG PRAJA	
1	05	01	2.03	03	Koordinasi dan Penilaian Barang Milik Daerah SKPD	Jumlah Laporan Hasil Penilaian Barang Milik Daerah dan Hasil Koordinasi Penilaian Barang Milik Daerah SKPD					1 Laporan	7,305,000	Kab. Konawe, Semua Kecamatan, Semua Kelurahan	Dana Transfer Umum-Dana Alokasi Umum	Meningkatkan Sumber Daya Manusia Yang Berkualitas Dan Berdaya Saing	3. MENINGKATKAN KUALITAS PELAYANAN PUBLIK YANG BERBASIS PEMANFAATAN TEKNOLOGI INFORMASI.	Satuan Polisi Pamong Praja dan Pemadam Kebakaran	1 Laporan	7,305,000	SATUAN POLISI PAMONG PRAJA	
1	05	01	2.03	05	Rekonsiliasi dan Penyusunan Laporan Barang Milik Daerah pada SKPD	Jumlah Laporan Rekonsiliasi dan Penyusunan Laporan Barang Milik Daerah pada SKPD					1 Laporan	7,305,000	Kab. Konawe, Semua Kecamatan, Semua Kelurahan	Dana Transfer Umum-Dana Alokasi Umum	Meningkatkan Sumber Daya Manusia Yang Berkualitas Dan Berdaya Saing	3. MENINGKATKAN KUALITAS PELAYANAN PUBLIK YANG BERBASIS PEMANFAATAN TEKNOLOGI INFORMASI.	Satuan Polisi Pamong Praja dan Pemadam Kebakaran	1 Laporan	7,305,000	SATUAN POLISI PAMONG PRAJA	
1	05	01	2.03	07	Pemanfaatan Barang Milik Daerah SKPD	Jumlah Dokumen Hasil Pemanfaatan Barang Milik Daerah SKPD					1 Dokumen	7,305,000	Kab. Konawe, Semua Kecamatan, Semua Kelurahan	Dana Transfer Umum-Dana Alokasi Umum	Meningkatkan Sumber Daya Manusia Yang Berkualitas Dan Berdaya Saing	3. MENINGKATKAN KUALITAS PELAYANAN PUBLIK YANG BERBASIS PEMANFAATAN TEKNOLOGI INFORMASI.	Satuan Polisi Pamong Praja dan Pemadam Kebakaran	1 Dokumen	7,305,000	SATUAN POLISI PAMONG PRAJA	
1	05	01	2.06		Administrasi Umum Perangkat Daerah	Jumlah Pelaksanaan Administrasi Umum Perangkat Daerah	Bulan			Bulan	12 Bulan	122,367,820							12 Bulan	122,367,820	
1	05	01	2.06	02	Penyediaan Peralatan dan Perlengkapan Kantor	Jumlah Paket Peralatan dan Perlengkapan Kantor yang Disediakan					12 Paket	36,032,820	Kab. Konawe, Semua Kecamatan, Semua Kelurahan	Dana Transfer Umum-Dana Alokasi Umum	Meningkatkan Sumber Daya Manusia Yang Berkualitas Dan Berdaya Saing	3. MENINGKATKAN KUALITAS PELAYANAN PUBLIK YANG BERBASIS PEMANFAATAN TEKNOLOGI INFORMASI.	Satuan Polisi Pamong Praja dan Pemadam Kebakaran	12 Paket	36,032,820	SATUAN POLISI PAMONG PRAJA	
1	05	01	2.06	05	Penyediaan Barang Cetak dan Penggandaan	Jumlah Paket Barang Cetakan dan Penggandaan yang Disediakan					2 Paket	5,000,000	Kab. Konawe, Semua Kecamatan, Semua Kelurahan	Dana Transfer Umum-Dana Alokasi Umum	Meningkatkan Sumber Daya Manusia Yang Berkualitas Dan Berdaya Saing	3. MENINGKATKAN KUALITAS PELAYANAN PUBLIK YANG BERBASIS PEMANFAATAN TEKNOLOGI INFORMASI.	Satuan Polisi Pamong Praja dan Pemadam Kebakaran	2 Paket	5,000,000	SATUAN POLISI PAMONG PRAJA	
1	05	01	2.06	09	Penyelenggaraan Rapat Koordinasi dan Konsultasi SKPD	Jumlah Laporan Penyelenggaraan Rapat Koordinasi dan Konsultasi SKPD					4 Laporan	81,335,000	Kab. Konawe, Semua Kecamatan, Semua Kelurahan	Dana Transfer Umum-Dana Alokasi Umum	Meningkatkan Sumber Daya Manusia Yang Berkualitas Dan Berdaya Saing	3. MENINGKATKAN KUALITAS PELAYANAN PUBLIK YANG BERBASIS PEMANFAATAN TEKNOLOGI INFORMASI.	Satuan Polisi Pamong Praja dan Pemadam Kebakaran	4 Laporan	81,335,000	SATUAN POLISI PAMONG PRAJA	
1	05	01	2.07		Pengadaan Barang Milik Daerah Penunjang Urusan Pemerintah Daerah	Jumlah Pengadaan Barang Milik Daerah Penunjang Urusan Pemerintah Daerah	unit			unit	7 unit	80,000,000							7 unit	80,000,000	

**Penetapan Rencana Kerja Pemerintah Daerah (RKPD)
Kabupaten Konawe
Tahun 2023**

Kode	Urusan/ Bidang Urusan/ Program/ Kegiatan/ Sub Kegiatan	Indikator Program/ Kegiatan/ Sub Kegiatan	Target Akhir Periode RPJMD	Realisasi Capaian RKPD Tahun 2021	Prakiraan Capaian Target RKPD Tahun 2022	Capaian Kinerja dan Kerangka Pendanaan						Kelompok Sasaran	Prakiraan Maju Rencana Tahun 2024		Perangkat Daerah Penanggung Jawab
						Target 2023	Pagu Indikatif	Lokasi	Sumber Dana	Prioritas			Target	Pagu Indikatif	
										Nasional	Daerah				
1 05 01 2.07 05	Pengadaan Mebel	Jumlah Paket Mebel yang Disediakan				3 Unit	60,000,000	Kab. Konawe, Semua Kecamatan, Semua Kelurahan	Dana Transfer Umum-Dana Alokasi Umum	Meningkatkan Sumber Daya Manusia Yang Berkualitas Dan Berdaya Saing	3. MENINGKATKAN KUALITAS PELAYANAN PUBLIK YANG BERBASIS PEMANFAATAN TEKNOLOGI INFORMASI.	Satuan Polisi Pamong Praja dan Pemadam Kebakaran	3 Unit	60,000,000	SATUAN POLISI PAMONG PRAJA
1 05 01 2.07 06	Pengadaan Peralatan dan Mesin Lainnya	Jumlah Unit Peralatan dan Mesin Lainnya yang Disediakan				3 Unit	20,000,000	Kab. Konawe, Semua Kecamatan, Semua Kelurahan	Dana Transfer Umum-Dana Alokasi Umum	Meningkatkan Sumber Daya Manusia Yang Berkualitas Dan Berdaya Saing	3. MENINGKATKAN KUALITAS PELAYANAN PUBLIK YANG BERBASIS PEMANFAATAN TEKNOLOGI INFORMASI.	Satuan Polisi Pamong Praja dan Pemadam Kebakaran	3 Unit	20,000,000	SATUAN POLISI PAMONG PRAJA
1 05 01 2.08	Penyediaan Jasa Penunjang Urusan Pemerintahan Daerah	Jasa Penunjang Urusan Pemerintahan Daerah	Bulan		Bulan	28 Bulan	1,358,200,000						28 Bulan	1,358,200,000	
1 05 01 2.08 01	Penyediaan Jasa Surat Menyurat	Jumlah Laporan Penyediaan Jasa Surat Menyurat				12 Laporan	450,000	Kab. Konawe, Semua Kecamatan, Semua Kelurahan	Dana Transfer Umum-Dana Alokasi Umum	Meningkatkan Sumber Daya Manusia Yang Berkualitas Dan Berdaya Saing	3. MENINGKATKAN KUALITAS PELAYANAN PUBLIK YANG BERBASIS PEMANFAATAN TEKNOLOGI INFORMASI.	Satuan Polisis Pamong Praja dan Pemadam Kebakaran	12 Laporan	450,000	SATUAN POLISI PAMONG PRAJA
1 05 01 2.08 02	Penyediaan Jasa Komunikasi, Sumber Daya Air dan Listrik	Jumlah Laporan Penyediaan Jasa Komunikasi, Sumber Daya Air dan Listrik yang Disediakan				12 Laporan	7,000,000	Kab. Konawe, Semua Kecamatan, Semua Kelurahan	Dana Transfer Umum-Dana Alokasi Umum	Meningkatkan Sumber Daya Manusia Yang Berkualitas Dan Berdaya Saing	3. MENINGKATKAN KUALITAS PELAYANAN PUBLIK YANG BERBASIS PEMANFAATAN TEKNOLOGI INFORMASI.	Satuan Polisis Pamong Praja dan Pemadam Kebakaran	12 Laporan	7,000,000	SATUAN POLISI PAMONG PRAJA
1 05 01 2.08 04	Penyediaan Jasa Pelayanan Umum Kantor	Jumlah Laporan Penyediaan Jasa Pelayanan Umum Kantor yang Disediakan				4 Laporan	1,350,750,000	Kab. Konawe, Semua Kecamatan, Semua Kelurahan	Dana Transfer Umum-Dana Alokasi Umum	Meningkatkan Sumber Daya Manusia Yang Berkualitas Dan Berdaya Saing	3. MENINGKATKAN KUALITAS PELAYANAN PUBLIK YANG BERBASIS PEMANFAATAN TEKNOLOGI INFORMASI.	Satuan Polisis Pamong Praja dan Pemadam Kebakaran	4 Laporan	1,350,750,000	SATUAN POLISI PAMONG PRAJA
1 05 01 2.09	Pemeliharaan Barang Milik Daerah Penunjang Urusan Pemerintahan Daerah	Jumlah Barang Milik Daerah Penunjang Urusan Pemerintahan Daerah yang di Pelihara	unit		unit	9 unit	50,000,000						9 unit	50,000,000	
1 05 01 2.09 02	Penyediaan Jasa Pemeliharaan, Biaya Pemeliharaan, Pajak dan Perizinan Kendaraan Dinas Operasional atau Lapangan	Jumlah Kendaraan Dinas Operasional atau Lapangan yang Dipelihara dan dibayarkan Pajak dan Perizinannya				8 Unit	40,000,000	Kab. Konawe, Semua Kecamatan, Semua Kelurahan	Dana Transfer Umum-Dana Alokasi Umum	Meningkatkan Sumber Daya Manusia Yang Berkualitas Dan Berdaya Saing	3. MENINGKATKAN KUALITAS PELAYANAN PUBLIK YANG BERBASIS PEMANFAATAN TEKNOLOGI INFORMASI.	Satuan Polisi Pamong Praja dan Pemadam Kebakaran	8 Unit	40,000,000	SATUAN POLISI PAMONG PRAJA
1 05 01 2.09 09	Pemeliharaan/Rehabilitasi Gedung Kantor dan Bangunan Lainnya	Jumlah Gedung Kantor dan Bangunan Lainnya yang Dipelihara/Direhabilitasi				1 Unit	10,000,000	Kab. Konawe, Semua Kecamatan, Semua Kelurahan	Dana Transfer Umum-Dana Alokasi Umum	Meningkatkan Sumber Daya Manusia Yang Berkualitas Dan Berdaya Saing	3. MENINGKATKAN KUALITAS PELAYANAN PUBLIK YANG BERBASIS PEMANFAATAN TEKNOLOGI INFORMASI.	Satuan Polisi Pamong Praja dan Pemadam Kebakaran	1 Unit	10,000,000	SATUAN POLISI PAMONG PRAJA

**Penetapan Rencana Kerja Pemerintah Daerah (RKPD)
Kabupaten Konawe
Tahun 2023**

Kode	Urusan/ Bidang Urusan/ Program/ Kegiatan/ Sub Kegiatan	Indikator Program/ Kegiatan/ Sub Kegiatan	Target Akhir Periode RPJMD	Realisasi Capaian RKPD Tahun 2021	Prakiraan Capaian Target RKPD Tahun 2022	Capaian Kinerja dan Kerangka Pendanaan						Kelompok Sasaran	Prakiraan Maju Rencana Tahun 2024		Perangkat Daerah Penanggung Jawab
						Target 2023	Pagu Indikatif	Lokasi	Sumber Dana	Prioritas			Target	Pagu Indikatif	
										Nasional	Daerah				
1 05 02	PROGRAM PENINGKATAN KETENTERAMAN DAN KETERTIBAN UMUM	PERSENTASE GANGGUAN KETENTERAMAN DAN KETERTIBAN UMUM YANG DAPAT DISELESAIKAN	%		%	100,00 %	1,030,000,000						100,00 %	1,030,000,000	
1 05 02 2.01	Penanganan Gangguan Ketenteraman dan Ketertiban Umum dalam 1 (Satu) Daerah Kabupaten/Kota	Jumlah Gangguan Ketenteraman dan Ketertiban Umum yang di Selesaikan	Operasi		Operasi	24 Operasi	1,030,000,000						24 Operasi	1,030,000,000	
1 05 02 2.01 01	Pencegahan Gangguan Ketenteraman dan Ketertiban Umum Melalui Deteksi Dini dan Cegah Dini, Pembinaan dan Penyuluhan, Pelaksanaan Patroli, Pengamanan, dan Pengawasan	Jumlah Kasus Gangguan Ketenteraman dan Ketertiban Umum yang Dicegah Melalui Deteksi Dini dan Cegah Dini, Pembinaan dan Penyuluhan, Pelaksanaan Patroli, Pengamanan, dan Pengawasan				0 Kasus 3 Kasus	350,000,000	Kab. Konawe, Semua Kecamatan, Semua Kelurahan	Dana Transfer Umum-Dana Alokasi Umum	Memperkuat Stabilitas Polhukhankam Dan Transformasi Pelayanan Publik	3. MENINGKATKAN KUALITAS PELAYANAN PUBLIK YANG BERBASIS PEMANFAATAN TEKNOLOGI INFORMASI.	Satuan Polisi Pamong Praja dan Pemadam Kebakaran	0 Kasus 3 Kasus	350,000,000	SATUAN POLISI PAMONG PRAJA
1 05 02 2.01 02	Penindakan Atas Gangguan Ketenteraman dan Ketertiban Umum berdasarkan Perda dan Perkada Melalui Penertiban dan Penanganan Unjuk Rasa dan Kerusuhan Massa	Jumlah Kasus Gangguan Ketenteraman danKetertiban Umum berdasarkan Perda dan Perkada Melalui Penertiban dan Penanganan Unjuk Rasa dan Kerusuhan Massa yang Dilakukan Penindakan				2 Kasus	200,000,000	Kab. Konawe, Semua Kecamatan, Semua Kelurahan	Dana Transfer Umum-Dana Alokasi Umum	Memperkuat Stabilitas Polhukhankam Dan Transformasi Pelayanan Publik	3. MENINGKATKAN KUALITAS PELAYANAN PUBLIK YANG BERBASIS PEMANFAATAN TEKNOLOGI INFORMASI.	Satuan Polisi Pamong Praja dan Pemadam Kebakaran	2 Kasus	200,000,000	SATUAN POLISI PAMONG PRAJA
1 05 02 2.01 04	Pemberdayaan Perlindungan Masyarakat dalam rangka Ketenteraman dan Ketertiban Umum	Jumlah Dokumen yang Memuat Hasil Pemberdayaan Perlindungan Masyarakat dalam rangka Ketenteraman dan Ketertiban Umum				1 Dokumen	40,000,000	Kab. Konawe, Semua Kecamatan, Semua Kelurahan	Dana Transfer Umum-Dana Alokasi Umum	Memperkuat Stabilitas Polhukhankam Dan Transformasi Pelayanan Publik	3. MENINGKATKAN KUALITAS PELAYANAN PUBLIK YANG BERBASIS PEMANFAATAN TEKNOLOGI INFORMASI.	Satuan Polisi Pamong Praja dan Pemadam Kebakaran	1 Dokumen	40,000,000	SATUAN POLISI PAMONG PRAJA
1 05 02 2.01 05	Peningkatan Kapasitas SDM Satuan Polisi Pamongpraja dan Satuan Perlindungan Masyarakat Termasuk dalam Pelaksanaan Tugas yang Bernuansa Hak Asasi Manusia	Jumlah SDM Satuan Polisi Pamongpraja dan Satuan Perlindungan Masyarakat yang Ditingkatkan Kapasitasnya				1 Orang	40,000,000	Kab. Konawe, Semua Kecamatan, Semua Kelurahan	Dana Transfer Umum-Dana Alokasi Umum	Memperkuat Stabilitas Polhukhankam Dan Transformasi Pelayanan Publik	3. MENINGKATKAN KUALITAS PELAYANAN PUBLIK YANG BERBASIS PEMANFAATAN TEKNOLOGI INFORMASI.	Satuan Polisi Pamong Praja dan Pemadam Kebakaran	1 Orang	40,000,000	SATUAN POLISI PAMONG PRAJA

**Penetapan Rencana Kerja Pemerintah Daerah (RKPD)
Kabupaten Konawe
Tahun 2023**

Kode	Urusan/ Bidang Urusan/ Program/ Kegiatan/ Sub Kegiatan	Indikator Program/ Kegiatan/ Sub Kegiatan	Target Akhir Periode RPJMD	Realisasi Capaian RKPD Tahun 2021	Prakiraan Capaian Target RKPD Tahun 2022	Capaian Kinerja dan Kerangka Pendanaan						Kelompok Sasaran	Prakiraan Maju Rencana Tahun 2024		Perangkat Daerah Penanggung Jawab
						Target 2023	Pagu Indikatif	Lokasi	Sumber Dana	Prioritas			Target	Pagu Indikatif	
										Nasional	Daerah				
1 05 02 2.01 07	Pengadaan dan Pemeliharaan Sarana dan Prasarana Ketentraman dan Ketertiban Umum	Jumlah Dokumen SOP Ketertiban Umum dan Ketenteraman Masyarakat yang Telah Dibuat dan Dimutakhirkan				1 Dokumen	200,000,000	Kab. Konawe, Semua Kecamatan, Semua Kelurahan	Dana Transfer Umum-Dana Alokasi Umum	Memperkuat Stabilitas Polhukhankam Dan Transformasi Pelayanan Publik	3. MENINGKATKAN KUALITAS PELAYANAN PUBLIK YANG BERBASIS PEMANFAATAN TEKNOLOGI INFORMASI.	Satuan Polisi Pamong Praja dan Pemadam Kebakaran	1 Dokumen	200,000,000	SATUAN POLISI PAMONG PRAJA
1 05 02 2.01 08	Penyusunan SOP Ketertiban Umum dan Ketenteraman Masyarakat	Jumlah Dokumen SOP Ketertiban Umum dan Ketenteraman Masyarakat yang Telah Dibuat dan Dimutakhirkan				1 Dokumen	200,000,000	Kab. Konawe, Semua Kecamatan, Semua Kelurahan	Dana Transfer Umum-Dana Alokasi Umum	Memperkuat Stabilitas Polhukhankam Dan Transformasi Pelayanan Publik	3. MENINGKATKAN KUALITAS PELAYANAN PUBLIK YANG BERBASIS PEMANFAATAN TEKNOLOGI INFORMASI.	Satuan Polisi Pamong Praja dan Pemadam Kebakaran	1 Dokumen	200,000,000	SATUAN POLISI PAMONG PRAJA
1 05 04	PROGRAM PENCEGAHAN, PENANGGULANGAN, PENYELAMATAN KEBAKARAN DAN PENYELAMATAN NON KEBAKARAN	CAKUPAN AREAL PENCEGAHAN BAHAYA KEBAKARAN	Kecamatan		Kecamatan	15 Kecamatan	1,400,000,000						15 Kecamatan	1,400,000,000	
1 05 04 2.01	Pencegahan, Pengendalian, Pemadaman, Penyelamatan, dan Penanganan Bahan Berbahaya dan Beracun Kebakaran dalam Daerah Kabupaten/Kota	Jumlah Wilayah Kecamatan Yang Masuk Dalam Cakupan Pencegahan Bahaya Kebakaran	Kecamatan		Kecamatan	9 Kecamatan	1,400,000,000						9 Kecamatan	1,400,000,000	
1 05 04 2.01 01	Pencegahan Kebakaran dalam Daerah Kabupaten/Kota	Jumlah Dokumen NSPM Pencegahan/Penanggulangan Kebakaran dalam Daerah Kabupaten/Kota Setiap Tahunnya				1 Dokumen	500,000,000	Kab. Konawe, Semua Kecamatan, Semua Kelurahan	Dana Transfer Umum-Dana Alokasi Umum	Membangun Lingkungan Hidup, Meningkatkan Ketahanan Bencana Dan Perubahan Iklim	3. MENINGKATKAN KUALITAS PELAYANAN PUBLIK YANG BERBASIS PEMANFAATAN TEKNOLOGI INFORMASI.	Satuan Polisi Pamong Praja dan Pemadam Kebakaran	1 Dokumen	500,000,000	SATUAN POLISI PAMONG PRAJA
1 05 04 2.01 02	Pemadaman dan Pengendalian Kebakaran dalam Daerah Kabupaten/Kota	Jumlah Laporan Hasil Pelaksanaan Kegiatan Kesiapsiagaan Petugas Picket dan Pemadaman Kebakaran dalam Daerah Kabupaten/Kota				1 Laporan	150,000,000	Kab. Konawe, Semua Kecamatan, Semua Kelurahan	Dana Transfer Umum-Dana Alokasi Umum	Membangun Lingkungan Hidup, Meningkatkan Ketahanan Bencana Dan Perubahan Iklim	3. MENINGKATKAN KUALITAS PELAYANAN PUBLIK YANG BERBASIS PEMANFAATAN TEKNOLOGI INFORMASI.	Satuan Polisi Pamong Praja dan Pemadam Kebakaran	1 Laporan	150,000,000	SATUAN POLISI PAMONG PRAJA
1 05 04 2.01 06	Pengadaan Sarana dan Prasarana Pencegahan, Penanggulangan Kebakaran dan Alat Pelindung Diri	Jumlah Sarana dan Prasarana Untuk Pencegahan dan Penanggulangan Kebakaran dan Alat Pelindung Diri yang Sah dan Legal Sesuai Standar Teknis Terkait				6 Unit	750,000,000	Kab. Konawe, Semua Kecamatan, Semua Kelurahan	Dana Transfer Umum-Dana Alokasi Umum	Membangun Lingkungan Hidup, Meningkatkan Ketahanan Bencana Dan Perubahan Iklim	3. MENINGKATKAN KUALITAS PELAYANAN PUBLIK YANG BERBASIS PEMANFAATAN TEKNOLOGI INFORMASI.	Satuan Polisi Pamong Praja dan Pemadam Kebakaran	6 Unit	750,000,000	SATUAN POLISI PAMONG PRAJA
1	URUSAN PEMERINTAHAN WAJIB YANG BERKAITAN DENGAN PELAYANAN DASAR														
1 06	URUSAN PEMERINTAHAN BIDANG SOSIAL							5,980,461,618						5,980,461,618	

**Penetapan Rencana Kerja Pemerintah Daerah (RKPD)
Kabupaten Konawe
Tahun 2023**

Kode	Urusan/ Bidang Urusan/ Program/ Kegiatan/ Sub Kegiatan	Indikator Program/ Kegiatan/ Sub Kegiatan	Target Akhir Periode RPJMD	Realisasi Capaian RKPD Tahun 2021	Prakiraan Capaian Target RKPD Tahun 2022	Capaian Kinerja dan Kerangka Pendanaan						Kelompok Sasaran	Prakiraan Maju Rencana Tahun 2024		Perangkat Daerah Penanggung Jawab
						Target 2023	Pagu Indikatif	Lokasi	Sumber Dana	Prioritas			Target	Pagu Indikatif	
										Nasional	Daerah				
1 06 01	PROGRAM PENUNJANG URUSAN PEMERINTAHAN DAERAH KABUPATEN/KOTA	PERSENTASE PENUNJANG URUSAN PEMERINTAHAN DAERAH KABUPATEN/KOTA	%		%	100,00 %	3,252,527,616						100,00 %	3,252,527,616	
1 06 01 2.01	Perencanaan, Penganggaran, dan Evaluasi Kinerja Perangkat Daerah	Jumlah Dokumen Perencanaan, Penganggaran, dan Evaluasi Kinerja Perangkat Daerah	Dokumen		Dokumen	6 Dokumen	63,288,000						6 Dokumen	63,288,000	
1 06 01 2.01 01	Penyusunan Dokumen Perencanaan Perangkat Daerah	Jumlah Dokumen Perencanaan Perangkat Daerah				2 Dokumen	15,822,000	Kab. Konawe, Semua Kecamatan, Semua Kelurahan	Dana Transfer Umum-Dana Alokasi Umum	Meningkatkan Sumber Daya Manusia Yang Berkualitas Dan Berdaya Saing	3. MENINGKATKAN KUALITAS PELAYANAN PUBLIK YANG BERBASIS PEMANFAATAN TEKNOLOGI INFORMASI.	DINAS SOSIAL	2 Dokumen	15,822,000	DINAS SOSIAL
1 06 01 2.01 02	Koordinasi dan Penyusunan Dokumen RKA-SKPD	Jumlah Dokumen RKA- SKPD dan Laporan Hasil Koordinasi Penyusunan Dokumen RKA-SKPD				1 Dokumen	7,911,000	Kab. Konawe, Semua Kecamatan, Semua Kelurahan	Dana Transfer Umum-Dana Alokasi Umum	Meningkatkan Sumber Daya Manusia Yang Berkualitas Dan Berdaya Saing	1. MENINGKATKAN KAPASITAS INFRASTRUKTUR WILAYAH UNTUK MENDUKUNG AKTIFITAS SOSIAL DAN PEREKONOMIAN MASYARAKAT.	DINAS SOSIAL	1 Dokumen	7,911,000	DINAS SOSIAL
1 06 01 2.01 03	Koordinasi dan Penyusunan Dokumen Perubahan RKA- SKPD	Jumlah Dokumen Perubahan RKA-SKPD dan Laporan Hasil Koordinasi Penyusunan Dokumen Perubahan RKA-SKPD				1 Dokumen	7,911,000	Kab. Konawe, Semua Kecamatan, Semua Kelurahan	Dana Transfer Umum-Dana Alokasi Umum	Meningkatkan Sumber Daya Manusia Yang Berkualitas Dan Berdaya Saing	1. MENINGKATKAN KAPASITAS INFRASTRUKTUR WILAYAH UNTUK MENDUKUNG AKTIFITAS SOSIAL DAN PEREKONOMIAN MASYARAKAT.	DINAS SOSIAL	1 Dokumen	7,911,000	DINAS SOSIAL
1 06 01 2.01 04	Koordinasi dan Penyusunan DPA-SKPD	Jumlah Dokumen DPA- SKPD dan Laporan Hasil Koordinasi Penyusunan Dokumen DPA-SKPD				1 Dokumen	7,911,000	Kab. Konawe, Semua Kecamatan, Semua Kelurahan	Dana Transfer Umum-Dana Alokasi Umum	Meningkatkan Sumber Daya Manusia Yang Berkualitas Dan Berdaya Saing	1. MENINGKATKAN KAPASITAS INFRASTRUKTUR WILAYAH UNTUK MENDUKUNG AKTIFITAS SOSIAL DAN PEREKONOMIAN MASYARAKAT.	DINAS SOSIAL	1 Dokumen	7,911,000	DINAS SOSIAL
1 06 01 2.01 05	Koordinasi dan Penyusunan Perubahan DPA- SKPD	Jumlah Dokumen Perubahan DPA-SKPD dan Laporan Hasil Koordinasi Penyusunan Dokumen Perubahan DPA-SKPD				1 Dokumen	7,911,000	Kab. Konawe, Semua Kecamatan, Semua Kelurahan	Dana Transfer Umum-Dana Alokasi Umum	Meningkatkan Sumber Daya Manusia Yang Berkualitas Dan Berdaya Saing	1. MENINGKATKAN KAPASITAS INFRASTRUKTUR WILAYAH UNTUK MENDUKUNG AKTIFITAS SOSIAL DAN PEREKONOMIAN MASYARAKAT.	DINAS SOSIAL	1 Dokumen	7,911,000	DINAS SOSIAL

**Penetapan Rencana Kerja Pemerintah Daerah (RKPD)
Kabupaten Konawe
Tahun 2023**

Kode	Urusan/ Bidang Urusan/ Program/ Kegiatan/ Sub Kegiatan	Indikator Program/ Kegiatan/ Sub Kegiatan	Target Akhir Periode RPJMD	Realisasi Capaian RKPD Tahun 2021	Prakiraan Capaian Target RKPD Tahun 2022	Capaian Kinerja dan Kerangka Pendanaan						Kelompok Sasaran	Prakiraan Maju Rencana Tahun 2024		Perangkat Daerah Penanggung Jawab
						Target 2023	Pagu Indikatif	Lokasi	Sumber Dana	Prioritas			Target	Pagu Indikatif	
										Nasional	Daerah				
1.06.01.2.01.06	Koordinasi dan Penyusunan Laporan Capaian Kinerja dan Ikhtisar Realisasi Kinerja SKPD	Jumlah Laporan Capaian Kinerja dan Ikhtisar Realisasi Kinerja SKPD dan Laporan Hasil Koordinasi Penyusunan Laporan Capaian Kinerja dan Ikhtisar Realisasi Kinerja SKPD				1 Laporan	7,911,000	Kab. Konawe, Semua Kecamatan, Semua Kelurahan	Dana Transfer Umum-Dana Alokasi Umum	Meningkatkan Sumber Daya Manusia Yang Berkualitas Dan Berdaya Saing	1. MENINGKATKAN KAPASITAS INFRASTRUKTUR WILAYAH UNTUK Mendukung Aktifitas Sosial Dan Perekonomian Masyarakat.	DINAS SOSIAL	1 Laporan	7,911,000	DINAS SOSIAL
1.06.01.2.01.07	Evaluasi Kinerja Perangkat Daerah	Jumlah Laporan Evaluasi Kinerja Perangkat Daerah				1 Laporan	7,911,000	Kab. Konawe, Semua Kecamatan, Semua Kelurahan	Dana Transfer Umum-Dana Alokasi Umum	Meningkatkan Sumber Daya Manusia Yang Berkualitas Dan Berdaya Saing	1. MENINGKATKAN KAPASITAS INFRASTRUKTUR WILAYAH UNTUK Mendukung Aktifitas Sosial Dan Perekonomian Masyarakat.	DINAS SOSIAL	1 Laporan	7,911,000	DINAS SOSIAL
1.06.01.2.02	Administrasi Keuangan Perangkat Daerah	Jumlah Laporan Adminstrasi Keuangan Perangkat Daerah	Laporan		Laporan	4 Laporan	2,477,662,610						4 Laporan	2,477,662,610	
1.06.01.2.02.01	Penyediaan Gaji dan Tunjangan ASN	Jumlah Orang yang Menerima Gaji dan Tunjangan ASN				28 Orang/bulan	2,462,365,610	Kab. Konawe, Semua Kecamatan, Semua Kelurahan	Dana Transfer Umum-Dana Alokasi Umum	Meningkatkan Sumber Daya Manusia Yang Berkualitas Dan Berdaya Saing	1. MENINGKATKAN KAPASITAS INFRASTRUKTUR WILAYAH UNTUK Mendukung Aktifitas Sosial Dan Perekonomian Masyarakat.	DINAS SOSIAL	28 Orang/bulan	2,462,365,610	DINAS SOSIAL
1.06.01.2.02.05	Koordinasi dan Penyusunan Laporan Keuangan Akhir Tahun SKPD	Jumlah Laporan Keuangan Akhir Tahun SKPD dan Laporan Hasil Koordinasi Penyusunan Laporan Keuangan Akhir Tahun SKPD				1 Laporan	5,327,000	Kab. Konawe, Semua Kecamatan, Semua Kelurahan	Dana Transfer Umum-Dana Alokasi Umum	Meningkatkan Sumber Daya Manusia Yang Berkualitas Dan Berdaya Saing	1. MENINGKATKAN KAPASITAS INFRASTRUKTUR WILAYAH UNTUK Mendukung Aktifitas Sosial Dan Perekonomian Masyarakat.	DINAS SOSIAL	1 Laporan	5,327,000	DINAS SOSIAL
1.06.01.2.02.06	Pengelolaan dan Penyiapan Bahan Tanggapan Pemeriksaan	Jumlah Dokumen Bahan Tanggapan Pemeriksaan dan Tindak Lanjut Pemeriksaan				1 Dokumen	5,180,000	Kab. Konawe, Semua Kecamatan, Semua Kelurahan	Dana Transfer Umum-Dana Alokasi Umum	Meningkatkan Sumber Daya Manusia Yang Berkualitas Dan Berdaya Saing	1. MENINGKATKAN KAPASITAS INFRASTRUKTUR WILAYAH UNTUK Mendukung Aktifitas Sosial Dan Perekonomian Masyarakat.	DINAS SOSIAL	1 Dokumen	5,180,000	DINAS SOSIAL
1.06.01.2.02.07	Koordinasi dan Penyusunan Laporan Keuangan Bulanan/ Triwulanan/ Semesteran SKPD	Jumlah Laporan Keuangan Bulanan/ Triwulanan/ Semesteran SKPD dan Laporan Koordinasi Penyusunan Laporan Keuangan Bulanan/Triwulanan/Semesteran SKPD				12 Laporan	4,790,000	Kab. Konawe, Semua Kecamatan, Semua Kelurahan	Dana Transfer Umum-Dana Alokasi Umum	Meningkatkan Sumber Daya Manusia Yang Berkualitas Dan Berdaya Saing	1. MENINGKATKAN KAPASITAS INFRASTRUKTUR WILAYAH UNTUK Mendukung Aktifitas Sosial Dan Perekonomian Masyarakat.	DINAS SOSIAL	12 Laporan	4,790,000	DINAS SOSIAL

**Penetapan Rencana Kerja Pemerintah Daerah (RKPD)
Kabupaten Konawe
Tahun 2023**

Kode	Urusan/ Bidang Urusan/ Program/ Kegiatan/ Sub Kegiatan	Indikator Program/ Kegiatan/ Sub Kegiatan	Target Akhir Periode RPJMD	Realisasi Capaian RKPD Tahun 2021	Prakiraan Capaian Target RKPD Tahun 2022	Capaian Kinerja dan Kerangka Pendanaan						Kelompok Sasaran	Prakiraan Maju Rencana Tahun 2024		Perangkat Daerah Penanggung Jawab
						Target 2023	Pagu Indikatif	Lokasi	Sumber Dana	Prioritas			Target	Pagu Indikatif	
										Nasional	Daerah				
1 06 01 2.03	Administrasi Barang Milik Daerah pada Perangkat Daerah	Jumlah Laporan Administrasi Barang Milik Daerah pada Perangkat Daerah	Laporan		Laporan	2 Laporan	7,305,000						2 Laporan	7,305,000	
1 06 01 2.03 02	Pengamanan Barang Milik Daerah SKPD	Jumlah Dokumen Pengamanan Barang Milik Daerah SKPD				1 Dokumen	7,305,000	Kab. Konawe, Semua Kecamatan, Semua Kelurahan	Dana Transfer Umum-Dana Alokasi Umum	Meningkatkan Sumber Daya Manusia Yang Berkualitas Dan Berdaya Saing	1. MENINGKATKAN KAPASITAS INFRASTRUKTUR WILAYAH UNTUK MENDUKUNG AKTIFITAS SOSIAL DAN PEREKONOMIAN MASYARAKAT.	DINAS SOSIAL	1 Dokumen	7,305,000	DINAS SOSIAL
1 06 01 2.06	Administrasi Umum Perangkat Daerah	Jumlah Pelaksanaan Administrasi Umum Perangkat Daerah	Bulan		Bulan	12 Bulan	107,897,006						12 Bulan	107,897,006	
1 06 01 2.06 02	Penyediaan Peralatan dan Perlengkapan Kantor	Jumlah Paket Peralatan dan Perlengkapan Kantor yang Disediakan				12 Paket	20,000,000	Kab. Konawe, Semua Kecamatan, Semua Kelurahan	Dana Transfer Umum-Dana Alokasi Umum	Meningkatkan Sumber Daya Manusia Yang Berkualitas Dan Berdaya Saing	1. MENINGKATKAN KAPASITAS INFRASTRUKTUR WILAYAH UNTUK MENDUKUNG AKTIFITAS SOSIAL DAN PEREKONOMIAN MASYARAKAT.	DINAS SOSIAL	12 Paket	20,000,000	DINAS SOSIAL
1 06 01 2.06 04	Penyediaan Bahan Logistik Kantor	Jumlah Paket Bahan Logistik Kantor yang Disediakan				2 Paket	12,863,000	Kab. Konawe, Semua Kecamatan, Semua Kelurahan	Dana Transfer Umum-Dana Alokasi Umum	Meningkatkan Sumber Daya Manusia Yang Berkualitas Dan Berdaya Saing	1. MENINGKATKAN KAPASITAS INFRASTRUKTUR WILAYAH UNTUK MENDUKUNG AKTIFITAS SOSIAL DAN PEREKONOMIAN MASYARAKAT.	DINAS SOSIAL	2 Paket	12,863,000	DINAS SOSIAL
1 06 01 2.06 05	Penyediaan Barang Cetak dan Penggandaan	Jumlah Paket Barang Cetak dan Penggandaan yang Disediakan				2 Paket	10,000,000	Kab. Konawe, Semua Kecamatan, Semua Kelurahan	Dana Transfer Umum-Dana Alokasi Umum	Meningkatkan Sumber Daya Manusia Yang Berkualitas Dan Berdaya Saing	1. MENINGKATKAN KAPASITAS INFRASTRUKTUR WILAYAH UNTUK MENDUKUNG AKTIFITAS SOSIAL DAN PEREKONOMIAN MASYARAKAT.	DINAS SOSIAL	2 Paket	10,000,000	DINAS SOSIAL
1 06 01 2.06 09	Penyelenggaraan Rapat Koordinasi dan Konsultasi SKPD	Jumlah Laporan Penyelenggaraan Rapat Koordinasi dan Konsultasi SKPD				4 Laporan	65,034,006	Kab. Konawe, Semua Kecamatan, Semua Kelurahan	Dana Transfer Umum-Dana Alokasi Umum	Meningkatkan Sumber Daya Manusia Yang Berkualitas Dan Berdaya Saing	1. MENINGKATKAN KAPASITAS INFRASTRUKTUR WILAYAH UNTUK MENDUKUNG AKTIFITAS SOSIAL DAN PEREKONOMIAN MASYARAKAT.	DINAS SOSIAL	4 Laporan	65,034,006	DINAS SOSIAL
1 06 01 2.07	Pengadaan Barang Milik Daerah Penunjang Urusan Pemerintah Daerah	Jumlah Pengadaan Barang Milik Daerah Penunjang Urusan Pemerintah Daerah	Unit		Unit	2 Unit	42,500,000						2 Unit	42,500,000	

**Penetapan Rencana Kerja Pemerintah Daerah (RKPD)
Kabupaten Konawe
Tahun 2023**

Kode	Urusan/ Bidang Urusan/ Program/ Kegiatan/ Sub Kegiatan	Indikator Program/ Kegiatan/ Sub Kegiatan	Target Akhir Periode RPJMD	Realisasi Capaian RKPD Tahun 2021	Prakiraan Capaian Target RKPD Tahun 2022	Capaian Kinerja dan Kerangka Pendanaan						Kelompok Sasaran	Prakiraan Maju Rencana Tahun 2024		Perangkat Daerah Penanggung Jawab
						Target 2023	Pagu Indikatif	Lokasi	Sumber Dana	Prioritas			Target	Pagu Indikatif	
										Nasional	Daerah				
1.06.01.2.07.10	Pengadaan Sarana dan Prasarana Gedung Kantor atau Bangunan Lainnya	Jumlah Unit Sarana dan Prasarana Gedung Kantor atau Bangunan Lainnya yang Disediakan				1 Unit	20,000,000		Dana Transfer Umum-Dana Alokasi Umum	Meningkatkan Sumber Daya Manusia Yang Berkualitas Dan Berdaya Saing	1. MENINGKATKAN KAPASITAS INFRASTRUKTUR WILAYAH UNTUK Mendukung Aktifitas Sosial Dan Perekonomian Masyarakat.	DINAS SOSIAL	1 Unit	20,000,000	DINAS SOSIAL
1.06.01.2.07.11	Pengadaan Sarana dan Prasarana Pendukung Gedung Kantor atau Bangunan Lainnya	Jumlah Unit Sarana dan Prasarana Pendukung Gedung Kantor atau Bangunan Lainnya yang Disediakan				8 Unit	22,500,000	Kab. Konawe, Semua Kecamatan, Semua Kelurahan	Dana Transfer Umum-Dana Alokasi Umum	Meningkatkan Sumber Daya Manusia Yang Berkualitas Dan Berdaya Saing	1. MENINGKATKAN KAPASITAS INFRASTRUKTUR WILAYAH UNTUK Mendukung Aktifitas Sosial Dan Perekonomian Masyarakat.	DINAS SOSIAL	8 Unit	22,500,000	DINAS SOSIAL
1.06.01.2.08	Penyediaan Jasa Penunjang Urusan Pemerintahan Daerah	Jasa Penunjang Urusan Pemerintahan Daerah	Bulan		Bulan	12 Bulan	499,150,000						12 Bulan	499,150,000	
1.06.01.2.08.01	Penyediaan Jasa Surat Menyurat	Jumlah Laporan Penyediaan Jasa Surat Menyurat				12 Laporan	450,000		Dana Transfer Umum-Dana Alokasi Umum	Meningkatkan Sumber Daya Manusia Yang Berkualitas Dan Berdaya Saing	1. MENINGKATKAN KAPASITAS INFRASTRUKTUR WILAYAH UNTUK Mendukung Aktifitas Sosial Dan Perekonomian Masyarakat.	DINAS SOSIAL	12 Laporan	450,000	DINAS SOSIAL
1.06.01.2.08.02	Penyediaan Jasa Komunikasi, Sumber Daya Air dan Listrik	Jumlah Laporan Penyediaan Jasa Komunikasi, Sumber Daya Air dan Listrik yang Disediakan				12 Laporan	13,260,000	Kab. Konawe, Semua Kecamatan, Semua Kelurahan	Dana Transfer Umum-Dana Alokasi Umum	Meningkatkan Sumber Daya Manusia Yang Berkualitas Dan Berdaya Saing	1. MENINGKATKAN KAPASITAS INFRASTRUKTUR WILAYAH UNTUK Mendukung Aktifitas Sosial Dan Perekonomian Masyarakat.	DINAS SOSIAL	12 Laporan	13,260,000	DINAS SOSIAL
1.06.01.2.08.04	Penyediaan Jasa Pelayanan Umum Kantor	Jumlah Laporan Penyediaan Jasa Pelayanan Umum Kantor yang Disediakan				4 Laporan	485,440,000	Kab. Konawe, Semua Kecamatan, Semua Kelurahan	Dana Transfer Umum-Dana Alokasi Umum	Meningkatkan Sumber Daya Manusia Yang Berkualitas Dan Berdaya Saing	1. MENINGKATKAN KAPASITAS INFRASTRUKTUR WILAYAH UNTUK Mendukung Aktifitas Sosial Dan Perekonomian Masyarakat.	DINAS SOSIAL	4 Laporan	485,440,000	DINAS SOSIAL
1.06.01.2.09	Pemeliharaan Barang Milik Daerah Penunjang Urusan Pemerintahan Daerah	Jumlah Barang Milik Daerah Penunjang Urusan Pemerintahan Daerah yang di Pelihara	Unit		Unit	2 Unit	54,725,000						2 Unit	54,725,000	

**Penetapan Rencana Kerja Pemerintah Daerah (RKPD)
Kabupaten Konawe
Tahun 2023**

Kode	Urusan/ Bidang Urusan/ Program/ Kegiatan/ Sub Kegiatan	Indikator Program/ Kegiatan/ Sub Kegiatan	Target Akhir Periode RPJMD	Realisasi Capaian RKPD Tahun 2021	Prakiraan Capaian Target RKPD Tahun 2022	Capaian Kinerja dan Kerangka Pendanaan						Kelompok Sasaran	Prakiraan Maju Rencana Tahun 2024		Perangkat Daerah Penanggung Jawab
						Target 2023	Pagu Indikatif	Lokasi	Sumber Dana	Prioritas			Target	Pagu Indikatif	
										Nasional	Daerah				
1 06 01 2.09 01	Penyediaan Jasa Pemeliharaan, Biaya Pemeliharaan, dan Pajak Kendaraan Perorangan Dinas atau Kendaraan Dinas Jabatan	Jumlah Kendaraan Perorangan Dinas atau Kendaraan Dinas Jabatan yang Dipelihara dan dibayarkan Pajaknya				1 Unit	20,000,000	Kab. Konawe, Semua Kecamatan, Semua Kelurahan	Dana Transfer Umum-Dana Alokasi Umum	Meningkatkan Sumber Daya Manusia Yang Berkualitas Dan Berdaya Saing	1. MENINGKATKAN KAPASITAS INFRASTRUKTUR WILAYAH UNTUK Mendukung Aktifitas Sosial DAN PEREKONOMIAN MASYARAKAT.	DINAS SOSIAL	1 Unit	20,000,000	DINAS SOSIAL
1 06 01 2.09 02	Penyediaan Jasa Pemeliharaan, Biaya Pemeliharaan, Pajak dan Perizinan Kendaraan Dinas Operasional atau Lapangan	Jumlah Kendaraan Dinas Operasional atau Lapangan yang Dipelihara dan dibayarkan Pajak dan Perizinannya				5 Unit	19,700,000	Kab. Konawe, Semua Kecamatan, Semua Kelurahan	Dana Transfer Umum-Dana Alokasi Umum	Meningkatkan Sumber Daya Manusia Yang Berkualitas Dan Berdaya Saing	3. MENINGKATKAN KUALITAS PELAYANAN PUBLIK YANG BERBASIS Pemanfaatan Teknologi Informasi.	DINAS SOSIAL	5 Unit	19,700,000	DINAS SOSIAL
1 06 01 2.09 09	Pemeliharaan/Rehabilitasi Gedung Kantor dan Bangunan Lainnya	Jumlah Gedung Kantor dan Bangunan Lainnya yang Dipelihara/Direhabilitasi				1 Unit	15,025,000	Kab. Konawe, Semua Kecamatan, Semua Kelurahan	Dana Transfer Umum-Dana Alokasi Umum	Meningkatkan Sumber Daya Manusia Yang Berkualitas Dan Berdaya Saing	1. MENINGKATKAN KAPASITAS INFRASTRUKTUR WILAYAH UNTUK Mendukung Aktifitas Sosial DAN PEREKONOMIAN MASYARAKAT.	DINAS SOSIAL	1 Unit	15,025,000	DINAS SOSIAL
1 06 02	PROGRAM PEMBERDAYAAN SOSIAL	PERSENTASE KOMUNITAS ADAT TERPENCIL (KAT) YANG SEJAHTERA	%		%	81,40 %	143,506,000						81,40 %	143,506,000	
1 06 02 2.01	Pemberdayaan Sosial Komunitas Adat Terpencil (KAT)	Jumlah Komunitas Adat Terpencil yang ditangani	Ruta		Ruta	110 Ruta	37,988,000						110 Ruta	37,988,000	
1 06 02 2.01 01	Fasilitasi Pemberdayaan Sosial KAT	Jumlah Keluarga pada KAT yang Mendapatkan Fasilitas Pemberdayaan Sosial Kewenangan Kabupaten/Kota				10 Keluarga	18,266,000	Kab. Konawe, Semua Kecamatan, Semua Kelurahan	Dana Transfer Umum-Dana Alokasi Umum	Mengembangkan Wilayah Untuk Mengurangi Kesenjangan Dan Menjamin Pemerataan	1. MENINGKATKAN KAPASITAS INFRASTRUKTUR WILAYAH UNTUK Mendukung Aktifitas Sosial DAN PEREKONOMIAN MASYARAKAT.	Kelompok Masyarakat terpencil	10 Keluarga	18,266,000	DINAS SOSIAL
1 06 02 2.01 02	Peningkatan Kapasitas dan Pendampingan KAT	Jumlah Keluarga pada KAT yang Meningkatkan Kapasitasnya Kewenangan Kabupaten/Kota				10 Keluarga	19,722,000	Kab. Konawe, Semua Kecamatan, Semua Kelurahan	Dana Transfer Umum-Dana Alokasi Umum	Mengembangkan Wilayah Untuk Mengurangi Kesenjangan Dan Menjamin Pemerataan	1. MENINGKATKAN KAPASITAS INFRASTRUKTUR WILAYAH UNTUK Mendukung Aktifitas Sosial DAN PEREKONOMIAN MASYARAKAT.	Kelompok Masyarakat terpencil	10 Keluarga	19,722,000	DINAS SOSIAL
1 06 02 2.03	Pengembangan Potensi Sumber Kesejahteraan Sosial Daerah Kabupaten/Kota	Jumlah PSKS yang Terlatih	PSKS		PSKS	6 PSKS	105,518,000						6 PSKS	105,518,000	

**Penetapan Rencana Kerja Pemerintah Daerah (RKPD)
Kabupaten Konawe
Tahun 2023**

Kode	Urusan/ Bidang Urusan/ Program/ Kegiatan/ Sub Kegiatan	Indikator Program/ Kegiatan/ Sub Kegiatan	Target Akhir Periode RPJMD	Realisasi Capaian RKPD Tahun 2021	Prakiraan Capaian Target RKPD Tahun 2022	Capaian Kinerja dan Kerangka Pendanaan						Kelompok Sasaran	Prakiraan Maju Rencana Tahun 2024		Perangkat Daerah Penanggung Jawab
						Target 2023	Pagu Indikatif	Lokasi	Sumber Dana	Prioritas			Target	Pagu Indikatif	
										Nasional	Daerah				
1.06.02.2.03.01	Peningkatan Kemampuan Potensi Pekerja Sosial Masyarakat Kewenangan Kabupaten/Kota	Jumlah Orang Mendapat Peningkatan Kapasitas Pekerja Sosial Masyarakat Kewenangan Kabupaten/Kota				5 Orang	20,235,000	Kab. Konawe, Semua Kecamatan, Semua Kelurahan	Dana Transfer Umum-Dana Alokasi Umum	Mengembangkan Wilayah Untuk Mengurangi Kesenjangan Dan Menjamin Pemerataan	1. MENINGKATKAN KAPASITAS INFRASTRUKTUR WILAYAH UNTUK Mendukung Aktifitas Sosial Dan PEREKONOMIAN MASYARAKAT.	Masyarakat dan Lembaga Masyarakat di Desa dan kelurahan	5 Orang	20,235,000	DINAS SOSIAL
1.06.02.2.03.02	Peningkatan Kemampuan Potensi Tenaga Kesejahteraan Sosial Kecamatan Kewenangan Kabupaten/Kota	Jumlah Tenaga Kesejahteraan Sosial Kecamatan Kewenangan Kabupaten/Kota yang Meningkatkan Kapasitasnya Kewenangan Kabupaten/Kota				15 Orang	18,761,000	Kab. Konawe, Semua Kecamatan, Semua Kelurahan	Dana Transfer Umum-Dana Alokasi Umum	Mengembangkan Wilayah Untuk Mengurangi Kesenjangan Dan Menjamin Pemerataan	1. MENINGKATKAN KAPASITAS INFRASTRUKTUR WILAYAH UNTUK Mendukung Aktifitas Sosial Dan PEREKONOMIAN MASYARAKAT.	Masyarakat dan Lembaga Masyarakat di Desa dan kelurahan	15 Orang	18,761,000	DINAS SOSIAL
1.06.02.2.03.03	Peningkatan Kemampuan Potensi Sumber Kesejahteraan Sosial Keluarga Kewenangan Kabupaten/Kota	Jumlah Keluarga yang Meningkatkan Kapasitasnya Kewenangan Kabupaten/Kota				15 Keluarga	20,273,000	Kab. Konawe, Semua Kecamatan, Semua Kelurahan	Dana Transfer Umum-Dana Alokasi Umum	Mengembangkan Wilayah Untuk Mengurangi Kesenjangan Dan Menjamin Pemerataan	1. MENINGKATKAN KAPASITAS INFRASTRUKTUR WILAYAH UNTUK Mendukung Aktifitas Sosial Dan PEREKONOMIAN MASYARAKAT.	Masyarakat dan Lembaga Masyarakat di Desa dan kelurahan	15 Keluarga	20,273,000	DINAS SOSIAL
1.06.02.2.03.04	Peningkatan Kemampuan Potensi Sumber Kesejahteraan Sosial Kelembagaan Masyarakat Kewenangan Kabupaten/Kota	Jumlah Lembaga Kesejahteraan Sosial yang Meningkatkan Kapasitasnya Kewenangan Kabupaten/Kota				5 Lembaga	26,113,000	Kab. Konawe, Semua Kecamatan, Semua Kelurahan	Dana Transfer Umum-Dana Alokasi Umum	Mengembangkan Wilayah Untuk Mengurangi Kesenjangan Dan Menjamin Pemerataan	1. MENINGKATKAN KAPASITAS INFRASTRUKTUR WILAYAH UNTUK Mendukung Aktifitas Sosial Dan PEREKONOMIAN MASYARAKAT.	Masyarakat dan Lembaga Masyarakat di Desa dan kelurahan	5 Lembaga	26,113,000	DINAS SOSIAL
1.06.02.2.03.05	Peningkatan Kemampuan Sumber Daya Manusia dan Penguatan Lembaga Konsultasi Kesejahteraan Keluarga (LK3)	Jumlah Sertifikat yang dari Hasil Peningkatan Sumber Daya Manusia dan Lembaga Konsultasi Kesejahteraan Keluarga (LK3) Kewenangan Kabupaten/Kota				5 Sertifikat	20,136,000	Kab. Konawe, Semua Kecamatan, Semua Kelurahan	Dana Transfer Umum-Dana Alokasi Umum	Mengembangkan Wilayah Untuk Mengurangi Kesenjangan Dan Menjamin Pemerataan	1. MENINGKATKAN KAPASITAS INFRASTRUKTUR WILAYAH UNTUK Mendukung Aktifitas Sosial Dan PEREKONOMIAN MASYARAKAT.	Masyarakat dan Lembaga Masyarakat di Desa dan kelurahan	5 Sertifikat	20,136,000	DINAS SOSIAL
1.06.04	PROGRAM REHABILITASI SOSIAL	PERSENTASE PENYANDANG MASALAH KESEJAHTERAAN SOSIAL (PMKS) YANG DIREHABILITASI	%		%	94,60 %	305,335,202						94,60 %	305,335,202	
1.06.04.2.01	Rehabilitasi Sosial Dasar Penyandang Disabilitas Terlantar, Anak Terlantar, Lanjut Usia Terlantar, serta Gelandangan Pengemis di Luar Panti Sosial	Jumlah PMKS yang direhabilitasi	Orang		Orang	2393 Orang	193,360,031						2393 Orang	193,360,031	

**Penetapan Rencana Kerja Pemerintah Daerah (RKPD)
Kabupaten Konawe
Tahun 2023**

Kode	Urusan/ Bidang Urusan/ Program/ Kegiatan/ Sub Kegiatan	Indikator Program/ Kegiatan/ Sub Kegiatan	Target Akhir Periode RPJMD	Realisasi Capaian RKPD Tahun 2021	Prakiraan Capaian Target RKPD Tahun 2022	Capaian Kinerja dan Kerangka Pendanaan						Kelompok Sasaran	Prakiraan Maju Rencana Tahun 2024		Perangkat Daerah Penanggung Jawab
						Target 2023	Pagu Indikatif	Lokasi	Sumber Dana	Prioritas			Target	Pagu Indikatif	
										Nasional	Daerah				
1.06.04.2.01.01	Penyediaan Permakanan	Jumlah Orang yang Mendapatkan Pemenuhan Kebutuhan Permakanan Sesuai dengan Standar Gizi Minimal Kewenangan Kabupaten/Kota				500 Orang	96,943,604	Kab. Konawe, Semua Kecamatan, Semua Kelurahan	Dana Transfer Umum-Dana Alokasi Umum	Mengembangkan Wilayah Untuk Mengurangi Kesenjangan Dan Menjamin Pemerataan	1. MENINGKATKAN KAPASITAS INFRASTRUKTUR WILAYAH UNTUK Mendukung AKTIFITAS SOSIAL DAN PEREKONOMIAN MASYARAKAT. 1. MENINGKATKAN KAPASITAS INFRASTRUKTUR WILAYAH UNTUK Mendukung AKTIFITAS SOSIAL DAN PEREKONOMIAN MASYARAKAT.	DISABILITAS, ANAK TERLANTAR SERTA GELANDANGA N TERLANTAR	500 Orang	96,943,604	DINAS SOSIAL
1.06.04.2.01.02	Penyediaan Sandang	Jumlah Orang yang Menerima Pakaian dan Kelengkapan Lainnya yang Tersedia dalam 1 Tahun Kewenangan Kabupaten/Kota				200 Orang	39,481,200	Kab. Konawe, Semua Kecamatan, Semua Kelurahan	Dana Transfer Umum-Dana Alokasi Umum	Mengembangkan Wilayah Untuk Mengurangi Kesenjangan Dan Menjamin Pemerataan	1. MENINGKATKAN KAPASITAS INFRASTRUKTUR WILAYAH UNTUK Mendukung AKTIFITAS SOSIAL DAN PEREKONOMIAN MASYARAKAT.	DISABILITAS, ANAK TERLANTAR SERTA GELANDANGA N TERLANTAR	200 Orang	39,481,200	DINAS SOSIAL
1.06.04.2.01.03	Penyediaan Alat Bantu	Jumlah Orang yang Mendapatkan Alat Bantu dan Alat Bantu Peraga Sesuai kebutuhan Kewenangan Kabupaten/Kota				25 Orang	8,928,000	Kab. Konawe, Semua Kecamatan, Semua Kelurahan	Dana Transfer Umum-Dana Alokasi Umum	Mengembangkan Wilayah Untuk Mengurangi Kesenjangan Dan Menjamin Pemerataan	1. MENINGKATKAN KAPASITAS INFRASTRUKTUR WILAYAH UNTUK Mendukung AKTIFITAS SOSIAL DAN PEREKONOMIAN MASYARAKAT.	DISABILITAS, ANAK TERLANTAR SERTA GELANDANGA N TERLANTAR	25 Orang	8,928,000	DINAS SOSIAL
1.06.04.2.01.05	Pemberian Bimbingan Fisik, Mental, Spiritual, dan Sosial	Jumlah Peserta Bimbingan Fisik, Mental, Spiritual dan Sosial Kewenangan Kabupaten/Kota				50 Orang	11,551,500	Kab. Konawe, Semua Kecamatan, Semua Kelurahan	Dana Transfer Umum-Dana Alokasi Umum	Mengembangkan Wilayah Untuk Mengurangi Kesenjangan Dan Menjamin Pemerataan	1. MENINGKATKAN KAPASITAS INFRASTRUKTUR WILAYAH UNTUK Mendukung AKTIFITAS SOSIAL DAN PEREKONOMIAN MASYARAKAT. 1. MENINGKATKAN KAPASITAS INFRASTRUKTUR WILAYAH UNTUK Mendukung AKTIFITAS SOSIAL DAN PEREKONOMIAN MASYARAKAT.	DISABILITAS, ANAK TERLANTAR SERTA GELANDANGA N TERLANTAR	50 Orang	11,551,500	DINAS SOSIAL

**Penetapan Rencana Kerja Pemerintah Daerah (RKPD)
Kabupaten Konawe
Tahun 2023**

Kode	Urusan/ Bidang Urusan/ Program/ Kegiatan/ Sub Kegiatan	Indikator Program/ Kegiatan/ Sub Kegiatan	Target Akhir Periode RPJMD	Realisasi Capaian RKPD Tahun 2021	Prakiraan Capaian Target RKPD Tahun 2022	Capaian Kinerja dan Kerangka Pendanaan						Kelompok Sasaran	Prakiraan Maju Rencana Tahun 2024		Perangkat Daerah Penanggung Jawab
						Target 2023	Pagu Indikatif	Lokasi	Sumber Dana	Prioritas			Target	Pagu Indikatif	
										Nasional	Daerah				
1.06.04.2.01.09	Pemberian Layanan Data dan Pengaduan	Jumlah Orang yang Mendapatkan Layanan Data dan Pengaduan Kewenangan Kabupaten/Kota				20 Orang	7,983,000	Kab. Konawe, Semua Kecamatan, Semua Kelurahan	Dana Transfer Umum-Dana Alokasi Umum	Mengembangkan Wilayah Untuk Mengurangi Kesenjangan Dan Menjamin Pemerataan	1. MENINGKATKAN KAPASITAS INFRASTRUKTUR WILAYAH UNTUK Mendukung AKTIFITAS SOSIAL DAN PEREKONOMIAN MASYARAKAT.	DISABILITAS, ANAK TERLANTAR SERTA GELANDANGAN TERLANTAR	20 Orang	7,983,000	DINAS SOSIAL
1.06.04.2.01.10	Pemberian Layanan Kedaruratan	Jumlah Orang yang Mendapatkan Pelayanan Kedaruratan Kewenangan Kabupaten/Kota				40 Orang	10,616,727	Kab. Konawe, Semua Kecamatan, Semua Kelurahan	Dana Transfer Umum-Dana Alokasi Umum	Mengembangkan Wilayah Untuk Mengurangi Kesenjangan Dan Menjamin Pemerataan	1. MENINGKATKAN KAPASITAS INFRASTRUKTUR WILAYAH UNTUK Mendukung AKTIFITAS SOSIAL DAN PEREKONOMIAN MASYARAKAT.	DISABILITAS, ANAK TERLANTAR SERTA GELANDANGAN TERLANTAR	40 Orang	10,616,727	DINAS SOSIAL
1.06.04.2.01.11	Pemberian Pelayanan Penelusuran Keluarga	Jumlah Orang yang Mendapatkan Pelayanan Penelusuran Keluarga Kewenangan Kabupaten/Kota				20 Orang	8,928,000	Kab. Konawe, Semua Kecamatan, Semua Kelurahan	Dana Transfer Umum-Dana Alokasi Umum	Mengembangkan Wilayah Untuk Mengurangi Kesenjangan Dan Menjamin Pemerataan	1. MENINGKATKAN KAPASITAS INFRASTRUKTUR WILAYAH UNTUK Mendukung AKTIFITAS SOSIAL DAN PEREKONOMIAN MASYARAKAT.	DISABILITAS, ANAK TERLANTAR SERTA GELANDANGAN TERLANTAR	20 Orang	8,928,000	DINAS SOSIAL
1.06.04.2.01.12	Pemberian Layanan Rujukan	Jumlah Orang Mendapatkan Layanan Rujukan Kewenangan Kabupaten/Kota				20 Orang	8,928,000		Dana Transfer Umum-Dana Alokasi Umum	Mengembangkan Wilayah Untuk Mengurangi Kesenjangan Dan Menjamin Pemerataan	1. MENINGKATKAN KAPASITAS INFRASTRUKTUR WILAYAH UNTUK Mendukung AKTIFITAS SOSIAL DAN PEREKONOMIAN MASYARAKAT. 1. MENINGKATKAN KAPASITAS INFRASTRUKTUR WILAYAH UNTUK Mendukung AKTIFITAS SOSIAL DAN PEREKONOMIAN MASYARAKAT.	DISABILITAS, ANAK TERLANTAR SERTA GELANDANGAN TERLANTAR	20 Orang	8,928,000	DINAS SOSIAL
1.06.04.2.02	Rehabilitasi Sosial Penyandang Masalah Kesejahteraan Sosial (PMKS) Lainnya Bukan Korban HIV/AIDS dan NAPZA di Luar Panti Sosial	Jumlah PMKS yang mendapatkan bimbingan mental	Orang		Orang	976 Orang	111,975,171						976 Orang	111,975,171	

**Penetapan Rencana Kerja Pemerintah Daerah (RKPD)
Kabupaten Konawe
Tahun 2023**

Kode	Urusan/ Bidang Urusan/ Program/ Kegiatan/ Sub Kegiatan	Indikator Program/ Kegiatan/ Sub Kegiatan	Target Akhir Periode RPJMD	Realisasi Capaian RKPD Tahun 2021	Prakiraan Capaian Target RKPD Tahun 2022	Capaian Kinerja dan Kerangka Pendanaan						Kelompok Sasaran	Prakiraan Maju Rencana Tahun 2024		Perangkat Daerah Penanggung Jawab
						Target 2023	Pagu Indikatif	Lokasi	Sumber Dana	Prioritas			Target	Pagu Indikatif	
										Nasional	Daerah				
1.06.04.2.02.01	Pemberian Layanan Data dan Pengaduan	Jumlah Orang yang Mendapatkan Layanan Data dan Pengaduan Kewenangan Kabupaten/Kota				60 Orang	15,543,000	Kab. Konawe, Semua Kecamatan, Semua Kelurahan	Dana Transfer Umum-Dana Alokasi Umum	Mengembangkan Wilayah Untuk Mengurangi Kesenjangan Dan Menjamin Pemerataan	1. MENINGKATKAN KAPASITAS INFRASTRUKTUR WILAYAH UNTUK MENDUKUNG AKTIFITAS SOSIAL DAN PEREKONOMIAN MASYARAKAT.	MASYARAKAT PENYANDANG MASALAH KESEJAHTERAAN SOSIAL	60 Orang	15,543,000	DINAS SOSIAL
1.06.04.2.02.03	Penyediaan Permakanan	Jumlah Orang yang Mendapatkan Pemenuhan Kebutuhan Permakanan Sesuai dengan Standar Gizi Minimal Kewenangan Kabupaten/Kota				300 Orang	60,302,571	Kab. Konawe, Semua Kecamatan, Semua Kelurahan	Dana Transfer Umum-Dana Alokasi Umum	Mengembangkan Wilayah Untuk Mengurangi Kesenjangan Dan Menjamin Pemerataan	1. MENINGKATKAN KAPASITAS INFRASTRUKTUR WILAYAH UNTUK MENDUKUNG AKTIFITAS SOSIAL DAN PEREKONOMIAN MASYARAKAT.	MASYARAKAT PENYANDANG MASALAH KESEJAHTERAAN SOSIAL	300 Orang	60,302,571	DINAS SOSIAL
1.06.04.2.02.06	Penyediaan Perbekalan Kesehatan di Luar Panti	Jumlah Orang yang Mendapatkan Pemenuhan Kebutuhan Perbekalan Kesehatan di Luar Panti Kewenangan Kabupaten/Kota				15 Orang	4,936,500	Kab. Konawe, Semua Kecamatan, Semua Kelurahan	Dana Transfer Umum-Dana Alokasi Umum	Mengembangkan Wilayah Untuk Mengurangi Kesenjangan Dan Menjamin Pemerataan	1. MENINGKATKAN KAPASITAS INFRASTRUKTUR WILAYAH UNTUK MENDUKUNG AKTIFITAS SOSIAL DAN PEREKONOMIAN MASYARAKAT.	MASYARAKAT PENYANDANG MASALAH KESEJAHTERAAN SOSIAL	15 Orang	4,936,500	DINAS SOSIAL
1.06.04.2.02.07	Pemberian Bimbingan Fisik, Mental, Spiritual, dan Sosial	Jumlah Peserta Bimbingan Fisik, Mental, Spiritual dan Sosial Kewenangan Kabupaten/Kota				30 Orang	5,881,500	Kab. Konawe, Semua Kecamatan, Semua Kelurahan	Dana Transfer Umum-Dana Alokasi Umum	Mengembangkan Wilayah Untuk Mengurangi Kesenjangan Dan Menjamin Pemerataan	1. MENINGKATKAN KAPASITAS INFRASTRUKTUR WILAYAH UNTUK MENDUKUNG AKTIFITAS SOSIAL DAN PEREKONOMIAN MASYARAKAT.	MASYARAKAT PENYANDANG MASALAH KESEJAHTERAAN SOSIAL	30 Orang	5,881,500	DINAS SOSIAL
1.06.04.2.02.08	Pemberian Bimbingan Sosial kepada Keluarga Penyandang Masalah Kesejahteraan Sosial (PMKS) Lainnya Bukan Korban HIV/AIDS dan NAPZA	Jumlah Peserta dalam Pemberian Bimbingan Sosial kepada Keluarga Penyandang Masalah Kesejahteraan Sosial (PMKS) Lainnya Bukan Korban HIV/AIDS dan NAPZA Kewenangan Kabupaten/Kota				30 Orang	8,191,800	Kab. Konawe, Semua Kecamatan, Semua Kelurahan	Dana Transfer Umum-Dana Alokasi Umum	Mengembangkan Wilayah Untuk Mengurangi Kesenjangan Dan Menjamin Pemerataan	1. MENINGKATKAN KAPASITAS INFRASTRUKTUR WILAYAH UNTUK MENDUKUNG AKTIFITAS SOSIAL DAN PEREKONOMIAN MASYARAKAT.	MASYARAKAT PENYANDANG MASALAH KESEJAHTERAAN SOSIAL	30 Orang	8,191,800	DINAS SOSIAL
1.06.04.2.02.13	Pemberian Layanan Rujukan	Jumlah Orang Mendapatkan Layanan Rujukan Kewenangan Kabupaten/Kota				30 Orang	8,191,800	Kab. Konawe, Semua Kecamatan, Semua Kelurahan	Dana Transfer Umum-Dana Alokasi Umum	Mengembangkan Wilayah Untuk Mengurangi Kesenjangan Dan Menjamin Pemerataan	1. MENINGKATKAN KAPASITAS INFRASTRUKTUR WILAYAH UNTUK MENDUKUNG AKTIFITAS SOSIAL DAN PEREKONOMIAN MASYARAKAT.	MASYARAKAT PENYANDANG MASALAH KESEJAHTERAAN SOSIAL	30 Orang	8,191,800	DINAS SOSIAL

**Penetapan Rencana Kerja Pemerintah Daerah (RKPD)
Kabupaten Konawe
Tahun 2023**

Kode	Urusan/ Bidang Urusan/ Program/ Kegiatan/ Sub Kegiatan	Indikator Program/ Kegiatan/ Sub Kegiatan	Target Akhir Periode RPJMD	Realisasi Capaian RKPD Tahun 2021	Prakiraan Capaian Target RKPD Tahun 2022	Capaian Kinerja dan Kerangka Pendanaan						Kelompok Sasaran	Prakiraan Maju Rencana Tahun 2024		Perangkat Daerah Penanggung Jawab
						Target 2023	Pagu Indikatif	Lokasi	Sumber Dana	Prioritas			Target	Pagu Indikatif	
										Nasional	Daerah				
1.06.04.2.02.14	Kerja Sama antar Lembaga dan Kemitraan dalam Pelaksanaan Rehabilitasi Sosial Kabupaten/Kota	Jumlah Dokumen Hasil Koordinasi dan Kerja Sama antar Lembaga dan Kemitraan dalam Pelaksanaan Rehabilitasi Sosial Kabupaten/Kota				1 Dokumen	8,928,000	Kab. Konawe, Semua Kecamatan, Semua Kelurahan	Dana Transfer Umum-Dana Alokasi Umum	Mengembangkan Wilayah Untuk Mengurangi Kesenjangan Dan Menjamin Pemerataan	1. MENINGKATKAN KAPASITAS INFRASTRUKTUR WILAYAH UNTUK Mendukung Aktifitas Sosial Dan PEREKONOMIAN MASYARAKAT.	MASYARAKAT PENYANDANG MASALAH KESEJAHTERAN SOSIAL	1 Dokumen	8,928,000	DINAS SOSIAL
1.06.05	PROGRAM PERLINDUNGAN DAN JAMINAN SOSIAL	PERSENTASE PENDUDUK MISKIN DAN ANAK TERLANTAR YANG MENERIMA PERLINDUNGAN DAN JAMINAN SOSIAL	%		%	96,80 %	2,017,856,000						96,80 %	2,017,856,000	
1.06.05.2.01	Pemeliharaan Anak-Anak Terlantar	Jumlah Anak-anak Terlantar yang dipelihara	Orang		Orang	143 Orang	17,856,000						143 Orang	17,856,000	
1.06.05.2.01.01	Penjangkauan Anak-Anak Terlantar	Jumlah Anak-Anak Terlantar yang Dijangkau Kewenangan Kabupaten/Kota				25 Orang	8,928,000	Kab. Konawe, Semua Kecamatan, Semua Kelurahan	Dana Transfer Umum-Dana Alokasi Umum	Mengembangkan Wilayah Untuk Mengurangi Kesenjangan Dan Menjamin Pemerataan	1. MENINGKATKAN KAPASITAS INFRASTRUKTUR WILAYAH UNTUK Mendukung Aktifitas Sosial Dan PEREKONOMIAN MASYARAKAT.	ANAK TERLANTAR	25 Orang	8,928,000	DINAS SOSIAL
1.06.05.2.01.03	Pemantauan Terhadap Pelaksanaan Pemeliharaan Anak Terlantar	Jumlah Anak Terlantar yang Terpantau dan Terpelihara Kewenangan Kabupaten/Kota				25 Orang	8,928,000	Kab. Konawe, Semua Kecamatan, Semua Kelurahan	Dana Transfer Umum-Dana Alokasi Umum	Mengembangkan Wilayah Untuk Mengurangi Kesenjangan Dan Menjamin Pemerataan	1. MENINGKATKAN KAPASITAS INFRASTRUKTUR WILAYAH UNTUK Mendukung Aktifitas Sosial Dan PEREKONOMIAN MASYARAKAT.	ANAK TERLANTAR	25 Orang	8,928,000	DINAS SOSIAL
1.06.05.2.02	Pengelolaan Data Fakir Miskin Cakupan Daerah Kabupaten/Kota	Jumlah Data Fakir Miskin yang Terverifikasi dan Tervalidasi	RUTA		RUTA	13.75 RUTA	2,000,000,000						13.75 RUTA	2,000,000,000	
1.06.05.2.02.01	Pendataan Fakir Miskin Cakupan Daerah Kabupaten/Kota	Jumlah Fakir Miskin Cakupan Daerah Kabupaten/Kota yang Didata				10500 Orang	500,000,000	Kab. Konawe, Semua Kecamatan, Semua Kelurahan	Dana Transfer Umum-Dana Alokasi Umum	Mengembangkan Wilayah Untuk Mengurangi Kesenjangan Dan Menjamin Pemerataan	1. MENINGKATKAN KAPASITAS INFRASTRUKTUR WILAYAH UNTUK Mendukung Aktifitas Sosial Dan PEREKONOMIAN MASYARAKAT.	MASYARAKAT MISKIN YANG BELUM TERDAFTAR	10500 Orang	500,000,000	DINAS SOSIAL

**Penetapan Rencana Kerja Pemerintah Daerah (RKPD)
Kabupaten Konawe
Tahun 2023**

Kode	Urusan/ Bidang Urusan/ Program/ Kegiatan/ Sub Kegiatan	Indikator Program/ Kegiatan/ Sub Kegiatan	Target Akhir Periode RPJMD	Realisasi Capaian RKPD Tahun 2021	Prakiraan Capaian Target RKPD Tahun 2022	Capaian Kinerja dan Kerangka Pendanaan						Kelompok Sasaran	Prakiraan Maju Rencana Tahun 2024		Perangkat Daerah Penanggung Jawab
						Target 2023	Pagu Indikatif	Lokasi	Sumber Dana	Prioritas			Target	Pagu Indikatif	
										Nasional	Daerah				
1.06.05.2.02.02	Pengelolaan Data Fakir Miskin Cakupan Daerah Kabupaten/Kota	Jumlah Keluarga yang Mendapatkan Pengentasan Fakir Miskin Kabupaten/Kota				2625 Keluarga	1,500,000,000	Kab. Konawe, Semua Kecamatan, Semua Kelurahan	Dana Transfer Umum-Dana Alokasi Umum	Mengembangkan Wilayah Untuk Mengurangi Kesenjangan Dan Menjamin Pemerataan	1. MENINGKATKAN KAPASITAS INFRASTRUKTUR WILAYAH UNTUK Mendukung AKTIFITAS SOSIAL DAN PEREKONOMIAN MASYARAKAT.	MASYARAKAT MISKIN YANG BELUM TERDAFTAR	2625 Keluarga	1,500,000,000	DINAS SOSIAL
1.06.06	PROGRAM PENANGANAN BENCANA	PERSENTASE KORBAN BENCANA ALAM DAN SOSIAL YANG TERPENUHI KEBUTUHAN DASARNYA PADA SAAT DAN SETELAH TANGGAP DARURAT BENCANA DAERAH KOTA	%		%	100,00 %	184,891,000						100,00 %	184,891,000	
1.06.06.2.01	Perlindungan Sosial Korban Bencana Alam dan Sosial Kabupaten/Kota	Cakupan perlindungan sosial korban bencana alam dan sosial	Kecamatan		Kecamatan	29 Kecamatan	72,535,000						29 Kecamatan	72,535,000	
1.06.06.2.01.03	Penyediaan Tempat Penampungan Pengungsi	Jumlah Tempat Pengungsian Kewenangan Kabupaten/Kota				2 Unit	40,800,000	Kab. Konawe, Semua Kecamatan, Semua Kelurahan	Dana Transfer Umum-Dana Alokasi Umum	Mengembangkan Wilayah Untuk Mengurangi Kesenjangan Dan Menjamin Pemerataan	1. MENINGKATKAN KAPASITAS INFRASTRUKTUR WILAYAH UNTUK Mendukung AKTIFITAS SOSIAL DAN PEREKONOMIAN MASYARAKAT.	Masyarakat yang terdampak bencana alam dan sosial	2 Unit	40,800,000	DINAS SOSIAL
1.06.06.2.01.04	Penanganan Khusus bagi Kelompok Rentan	Jumlah Orang yang Mendapatkan Penanganan Khusus bagi Kelompok Rentan Kewenangan Kabupaten/Kota				15 Orang	16,110,000	Kab. Konawe, Semua Kecamatan, Semua Kelurahan	Dana Transfer Umum-Dana Alokasi Umum	Mengembangkan Wilayah Untuk Mengurangi Kesenjangan Dan Menjamin Pemerataan	1. MENINGKATKAN KAPASITAS INFRASTRUKTUR WILAYAH UNTUK Mendukung AKTIFITAS SOSIAL DAN PEREKONOMIAN MASYARAKAT.	Masyarakat yang terdampak bencana alam dan sosial	15 Orang	16,110,000	DINAS SOSIAL
1.06.06.2.01.05	Pelayanan Dukungan Psikososial	Jumlah Korban Bencana yang Mendapatkan Layanan Dukungan Psikososial Kewenangan Kabupaten/Kota				50 Orang	15,625,000	Kab. Konawe, Semua Kecamatan, Semua Kelurahan	Dana Transfer Umum-Dana Alokasi Umum	Mengembangkan Wilayah Untuk Mengurangi Kesenjangan Dan Menjamin Pemerataan	1. MENINGKATKAN KAPASITAS INFRASTRUKTUR WILAYAH UNTUK Mendukung AKTIFITAS SOSIAL DAN PEREKONOMIAN MASYARAKAT.	Masyarakat yang terdampak bencana alam dan sosial	50 Orang	15,625,000	DINAS SOSIAL
1.06.06.2.02	Penyelenggaraan Pemberdayaan Masyarakat Terhadap Kesiapsiagaan Bencana Kabupaten/Kota	Cakupan wilayah pemberdayaan masyarakat terhadap kesiapsiagaan Bencana	Kecamatan		Kecamatan	8 Kecamatan	112,356,000						8 Kecamatan	112,356,000	

**Penetapan Rencana Kerja Pemerintah Daerah (RKPD)
Kabupaten Konawe
Tahun 2023**

Kode	Urusan/ Bidang Urusan/ Program/ Kegiatan/ Sub Kegiatan	Indikator Program/ Kegiatan/ Sub Kegiatan	Target Akhir Periode RPJMD	Realisasi Capaian RKPD Tahun 2021	Prakiraan Capaian Target RKPD Tahun 2022	Capaian Kinerja dan Kerangka Pendanaan						Kelompok Sasaran	Prakiraan Maju Rencana Tahun 2024		Perangkat Daerah Penanggung Jawab
						Target 2023	Pagu Indikatif	Lokasi	Sumber Dana	Prioritas			Target	Pagu Indikatif	
										Nasional	Daerah				
1.06.06.2.02.01	Koordinasi, Sosialisasi dan Pelaksanaan Kampung Siaga Bencana	Jumlah Kampung yang Melaksanakan Koordinasi, Sosialisasi dan Pelaksanaan Kampung Siaga Bencana Kewenangan Kabupaten/Kota				1 Kampung	98,703,000	Kab. Konawe, Semua Kecamatan, Semua Kelurahan	Dana Transfer Umum-Dana Alokasi Umum	Mengembangkan Wilayah Untuk Mengurangi Kesenjangan Dan Menjamin Pemerataan	1. MENINGKATKAN KAPASITAS INFRASTRUKTUR WILAYAH UNTUK Mendukung AKTIFITAS SOSIAL DAN PEREKONOMIAN MASYARAKAT.	Masyarakat yang terdampak bencana Alam dan Sosial	1 Kampung	98,703,000	DINAS SOSIAL
1.06.06.2.02.02	Koordinasi, Sosialisasi dan Pelaksanaan Taruna Siaga Bencana	Jumlah Orang yang Melaksanakan Koordinasi, Sosialisasi dan Pelaksanaan Taruna Siaga Bencana Kewenangan Kabupaten/Kota				50 Orang	13,653,000	Kab. Konawe, Semua Kecamatan, Semua Kelurahan	Dana Transfer Umum-Dana Alokasi Umum	Mengembangkan Wilayah Untuk Mengurangi Kesenjangan Dan Menjamin Pemerataan	1. MENINGKATKAN KAPASITAS INFRASTRUKTUR WILAYAH UNTUK Mendukung AKTIFITAS SOSIAL DAN PEREKONOMIAN MASYARAKAT.	Masyarakat yang terdampak bencana Alam dan Sosial	50 Orang	13,653,000	DINAS SOSIAL
1.06.07	PROGRAM PENGELOLAAN TAMAN MAKAM PAHLAWAN	PERSENTASE TAMAN MAKAM PAHLAWAN YANG TERPELIHARA	%		%	100,00 %	76,345,800						100,00 %	76,345,800	
1.06.07.2.01	Pemeliharaan Taman Makam Pahlawan Nasional Kabupaten/Kota	jumlah taman makam pahlawan yang dibangun dan di rehabilitasi	unit		unit	2 unit	76,345,800						2 unit	76,345,800	
1.06.07.2.01.01	Rehabilitasi Sarana dan Prasarana Taman Makam Pahlawan Nasional Kabupaten/Kota	Jumlah Dokumen Hasil Rehabilitasi serta Pemeliharaan Sarana dan Prasarana Taman Makam Pahlawan Nasional Kabupaten/Kota				1 Dokumen	28,368,800	Kab. Konawe, Tongauna, Asao	Dana Transfer Umum-Dana Alokasi Umum	Mengembangkan Wilayah Untuk Mengurangi Kesenjangan Dan Menjamin Pemerataan	1. MENINGKATKAN KAPASITAS INFRASTRUKTUR WILAYAH UNTUK Mendukung AKTIFITAS SOSIAL DAN PEREKONOMIAN MASYARAKAT.	TAMAN MAKAM PAHLAWAN NASIONAL DI KABUPATEN	1 Dokumen	28,368,800	DINAS SOSIAL
1.06.07.2.01.02	Pemeliharaan Taman Makam Pahlawan Nasional Kabupaten/Kota	Jumlah Makam yang Terpenuhi Pemeliharaannya pada Taman Makam Pahlawan Kabupaten/Kota				1 Makam	11,795,000	Kab. Konawe, Semua Kecamatan, Semua Kelurahan	Dana Transfer Umum-Dana Alokasi Umum	Mengembangkan Wilayah Untuk Mengurangi Kesenjangan Dan Menjamin Pemerataan	1. MENINGKATKAN KAPASITAS INFRASTRUKTUR WILAYAH UNTUK Mendukung AKTIFITAS SOSIAL DAN PEREKONOMIAN MASYARAKAT.	TAMAN MAKAM PAHLAWAN NASIONAL DI KABUPATEN	1 Makam	11,795,000	DINAS SOSIAL
1.06.07.2.01.03	Pengamanan Taman Makam Pahlawan Nasional Kabupaten/Kota	Jumlah Laporan Hasil Pengamanan Taman Makam Pahlawan Nasional Kabupaten/Kota				1 Laporan	36,182,000	Kab. Konawe, Tongauna, Asao	Dana Transfer Umum-Dana Alokasi Umum	Mengembangkan Wilayah Untuk Mengurangi Kesenjangan Dan Menjamin Pemerataan	1. MENINGKATKAN KAPASITAS INFRASTRUKTUR WILAYAH UNTUK Mendukung AKTIFITAS SOSIAL DAN PEREKONOMIAN MASYARAKAT.	TAMAN MAKAM PAHLAWAN NASIONAL DI KABUPATEN	1 Laporan	36,182,000	DINAS SOSIAL
2	URUSAN PEMERINTAHAN WAJIB YANG TIDAK BERKAITAN DENGAN PELAYANAN DASAR														
2.07	URUSAN PEMERINTAHAN BIDANG TENAGA KERJA						6,459,537,592							6,460,497,592	

**Penetapan Rencana Kerja Pemerintah Daerah (RKPD)
Kabupaten Konawe
Tahun 2023**

Kode	Urusan/ Bidang Urusan/ Program/ Kegiatan/ Sub Kegiatan	Indikator Program/ Kegiatan/ Sub Kegiatan	Target Akhir Periode RPJMD	Realisasi Capaian RKPD Tahun 2021	Prakiraan Capaian Target RKPD Tahun 2022	Capaian Kinerja dan Kerangka Pendanaan						Kelompok Sasaran	Prakiraan Maju Rencana Tahun 2024		Perangkat Daerah Penanggung Jawab
						Target 2023	Pagu Indikatif	Lokasi	Sumber Dana	Prioritas			Target	Pagu Indikatif	
										Nasional	Daerah				
2 07 01	PROGRAM PENUNJANG URUSAN PEMERINTAHAN DAERAH KABUPATEN/KOTA	PERSENTASE PENUNJANG URUSAN PEMERINTAHAN DAERAH KABUPATEN/KOTA	%		%	100,00 %	5,895,373,592						100,00 %	5,896,333,592	
2 07 01 2.01	Perencanaan, Penganggaran, dan Evaluasi Kinerja Perangkat Daerah	Jumlah Dokumen Perencanaan, Penganggaran, dan Evaluasi Kinerja Perangkat Daerah	Dokumen		Dokumen	8 Dokumen	63,288,000						8 Dokumen	63,288,000	
2 07 01 2.01 01	Penyusunan Dokumen Perencanaan Perangkat Daerah	Jumlah Dokumen Perencanaan Perangkat Daerah				2 Dokumen	15,822,000	Kab. Konawe, Semua Kecamatan, Semua Kelurahan	Dana Transfer Umum-Dana Alokasi Umum	Meningkatkan Sumber Daya Manusia Yang Berkualitas Dan Berdaya Saing	3. MENINGKATKAN KUALITAS PELAYANAN PUBLIK YANG BERBASIS PEMANFAATAN TEKNOLOGI INFORMASI.	Dinas Transmigrasi dan Tenaga Kerja	2 Dokumen	15,822,000	DINAS TRANSMIGRASI DAN TENAGA KERJA
2 07 01 2.01 02	Koordinasi dan Penyusunan Dokumen RKA-SKPD	Jumlah Dokumen RKA- SKPD dan Laporan Hasil Koordinasi Penyusunan Dokumen RKA-SKPD				1 Dokumen	7,911,000	Kab. Konawe, Semua Kecamatan, Semua Kelurahan	Dana Transfer Umum-Dana Alokasi Umum	Meningkatkan Sumber Daya Manusia Yang Berkualitas Dan Berdaya Saing	3. MENINGKATKAN KUALITAS PELAYANAN PUBLIK YANG BERBASIS PEMANFAATAN TEKNOLOGI INFORMASI.	Dinas Transmigrasi dan Tenaga Kerja	1 Dokumen	7,911,000	DINAS TRANSMIGRASI DAN TENAGA KERJA
2 07 01 2.01 03	Koordinasi dan Penyusunan Dokumen Perubahan RKA- SKPD	Jumlah Dokumen Perubahan RKA-SKPD dan Laporan Hasil Koordinasi Penyusunan Dokumen Perubahan RKA-SKPD				1 Dokumen	7,911,000	Kab. Konawe, Semua Kecamatan, Semua Kelurahan	Dana Transfer Umum-Dana Alokasi Umum	Meningkatkan Sumber Daya Manusia Yang Berkualitas Dan Berdaya Saing	3. MENINGKATKAN KUALITAS PELAYANAN PUBLIK YANG BERBASIS PEMANFAATAN TEKNOLOGI INFORMASI.	Dinas Transmigrasi dan Tenaga Kerja	1 Dokumen	7,911,000	DINAS TRANSMIGRASI DAN TENAGA KERJA
2 07 01 2.01 04	Koordinasi dan Penyusunan DPA-SKPD	Jumlah Dokumen DPA- SKPD dan Laporan Hasil Koordinasi Penyusunan Dokumen DPA-SKPD				1 Dokumen	7,911,000	Kab. Konawe, Semua Kecamatan, Semua Kelurahan	Dana Transfer Umum-Dana Alokasi Umum	Meningkatkan Sumber Daya Manusia Yang Berkualitas Dan Berdaya Saing	3. MENINGKATKAN KUALITAS PELAYANAN PUBLIK YANG BERBASIS PEMANFAATAN TEKNOLOGI INFORMASI.	Dinas Transmigrasi dan Tenaga Kerja	1 Dokumen	7,911,000	DINAS TRANSMIGRASI DAN TENAGA KERJA
2 07 01 2.01 05	Koordinasi dan Penyusunan Perubahan DPA- SKPD	Jumlah Dokumen Perubahan DPA-SKPD dan Laporan Hasil Koordinasi Penyusunan Dokumen Perubahan DPA-SKPD				1 Dokumen	7,911,000	Kab. Konawe, Semua Kecamatan, Semua Kelurahan	Dana Transfer Umum-Dana Alokasi Umum	Meningkatkan Sumber Daya Manusia Yang Berkualitas Dan Berdaya Saing	3. MENINGKATKAN KUALITAS PELAYANAN PUBLIK YANG BERBASIS PEMANFAATAN TEKNOLOGI INFORMASI.	Dinas Transmigrasi dan Tenaga Kerja	1 Dokumen	7,911,000	DINAS TRANSMIGRASI DAN TENAGA KERJA
2 07 01 2.01 06	Koordinasi dan Penyusunan Laporan Capaian Kinerja dan Ikhtisar Realisasi Kinerja SKPD	Jumlah Laporan Capaian Kinerja dan Ikhtisar Realisasi Kinerja SKPD dan Laporan Hasil Koordinasi Penyusunan Laporan Capaian Kinerja dan Ikhtisar Realisasi Kinerja SKPD				1 Laporan	7,911,000	Kab. Konawe, Semua Kecamatan, Semua Kelurahan	Dana Transfer Umum-Dana Alokasi Umum	Meningkatkan Sumber Daya Manusia Yang Berkualitas Dan Berdaya Saing	3. MENINGKATKAN KUALITAS PELAYANAN PUBLIK YANG BERBASIS PEMANFAATAN TEKNOLOGI INFORMASI.	Dinas Transmigrasi dan Tenaga Kerja	1 Laporan	7,911,000	DINAS TRANSMIGRASI DAN TENAGA KERJA

**Penetapan Rencana Kerja Pemerintah Daerah (RKPD)
Kabupaten Konawe
Tahun 2023**

Kode	Urusan/ Bidang Urusan/ Program/ Kegiatan/ Sub Kegiatan	Indikator Program/ Kegiatan/ Sub Kegiatan	Target Akhir Periode RPJMD	Realisasi Capaian RKPD Tahun 2021	Prakiraan Capaian Target RKPD Tahun 2022	Capaian Kinerja dan Kerangka Pendanaan						Kelompok Sasaran	Prakiraan Maju Rencana Tahun 2024		Perangkat Daerah Penanggung Jawab
						Target 2023	Pagu Indikatif	Lokasi	Sumber Dana	Prioritas			Target	Pagu Indikatif	
										Nasional	Daerah				
2.07.01.2.01.07	Evaluasi Kinerja Perangkat Daerah	Jumlah Laporan Evaluasi Kinerja Perangkat Daerah				1 Laporan	7,911,000	Kab. Konawe, Semua Kecamatan, Semua Kelurahan	Dana Transfer Umum-Dana Alokasi Umum	Meningkatkan Sumber Daya Manusia Yang Berkualitas Dan Berdaya Saing	3. MENINGKATKAN KUALITAS PELAYANAN PUBLIK YANG BERBASIS PEMANFAATAN TEKNOLOGI INFORMASI.	Dinas Transmigrasi dan Tenaga Kerja	1 Laporan	7,911,000	DINAS TRANSMIGRASI DAN TENAGA KERJA
2.07.01.2.02	Administrasi Keuangan Perangkat Daerah	Jumlah Laporan Adminstrasi Keuangan Perangkat Daerah	Laporan		Laporan	18 Laporan	5,228,797,312						18 Laporan	5,229,757,312	
2.07.01.2.02.01	Penyediaan Gaji dan Tunjangan ASN	Jumlah Orang yang Menerima Gaji danTunjangan ASN				504 Orang/Bulan	5,154,718,312	Kab. Konawe, Semua Kecamatan, Semua Kelurahan	Dana Transfer Umum-Dana Alokasi Umum	Meningkatkan Sumber Daya Manusia Yang Berkualitas Dan Berdaya Saing	3. MENINGKATKAN KUALITAS PELAYANAN PUBLIK YANG BERBASIS PEMANFAATAN TEKNOLOGI INFORMASI.	Dinas Transmigrasi dan Tenaga Kerja	504 Orang/Bulan	5,154,718,312	DINAS TRANSMIGRASI DAN TENAGA KERJA
2.07.01.2.02.03	Pelaksanaan Penatausahaan dan Pengujian/Verifikasi Keuangan SKPD	Jumlah Dokumen Penatausahaan dan Pengujian/Verifikasi Keuangan SKPD				4 Dokumen	59,040,000	Kab. Konawe, Semua Kecamatan, Semua Kelurahan	Dana Transfer Umum-Dana Alokasi Umum	Meningkatkan Sumber Daya Manusia Yang Berkualitas Dan Berdaya Saing	3. MENINGKATKAN KUALITAS PELAYANAN PUBLIK YANG BERBASIS PEMANFAATAN TEKNOLOGI INFORMASI.	Dinas Transmigrasi dan Tenaga Kerja	4 Dokumen	60,000,000	DINAS TRANSMIGRASI DAN TENAGA KERJA
2.07.01.2.02.05	Koordinasi dan Penyusunan Laporan Keuangan Akhir Tahun SKPD	Jumlah Laporan Keuangan Akhir Tahun SKPD dan Laporan Hasil Koordinasi Penyusunan Laporan Keuangan Akhir Tahun SKPD				1 Laporan	7,911,000	Kab. Konawe, Semua Kecamatan, Semua Kelurahan	Dana Transfer Umum-Dana Alokasi Umum	Meningkatkan Sumber Daya Manusia Yang Berkualitas Dan Berdaya Saing	3. MENINGKATKAN KUALITAS PELAYANAN PUBLIK YANG BERBASIS PEMANFAATAN TEKNOLOGI INFORMASI.	Dinas Transmigrasi dan Tenaga Kerja	1 Laporan	7,911,000	DINAS TRANSMIGRASI DAN TENAGA KERJA
2.07.01.2.02.07	Koordinasi dan Penyusunan Laporan Keuangan Bulanan/ Triwulanan/ Semesteran SKPD	Jumlah Laporan Keuangan Bulanan/ Triwulanan/ Semesteran SKPD dan Laporan Koordinasi Penyusunan Laporan Keuangan Bulanan/Triwulanan/Semesteran SKPD				12 Laporan	7,128,000	Kab. Konawe, Semua Kecamatan, Semua Kelurahan	Dana Transfer Umum-Dana Alokasi Umum	Meningkatkan Sumber Daya Manusia Yang Berkualitas Dan Berdaya Saing	3. MENINGKATKAN KUALITAS PELAYANAN PUBLIK YANG BERBASIS PEMANFAATAN TEKNOLOGI INFORMASI.	Dinas Transmigrasi dan Tenaga Kerja	12 Laporan	7,128,000	DINAS TRANSMIGRASI DAN TENAGA KERJA
2.07.01.2.03	Administrasi Barang Milik Daerah pada Perangkat Daerah	Jumlah Laporan Administrasi Barang Milik Daerah pada Perangkat Daerah	Laporan		Laporan	1 Laporan	6,840,000						1 Laporan	6,840,000	
2.07.01.2.03.06	Penatausahaan Barang Milik Daerah pada SKPD	Jumlah Laporan Penatausahaan Barang Milik Daerah pada SKPD				1 Laporan	6,840,000	Kab. Konawe, Semua Kecamatan, Semua Kelurahan	Dana Transfer Umum-Dana Alokasi Umum	Meningkatkan Sumber Daya Manusia Yang Berkualitas Dan Berdaya Saing	3. MENINGKATKAN KUALITAS PELAYANAN PUBLIK YANG BERBASIS PEMANFAATAN TEKNOLOGI INFORMASI.	Dinas Transmigrasi dan Tenaga Kerja	1 Laporan	6,840,000	DINAS TRANSMIGRASI DAN TENAGA KERJA
2.07.01.2.05	Administrasi Kepegawaian Perangkat Daerah	Jumlah Pelaksanaan Administrasi Kepegawaian Perangkat Daerah	Bulan		Bulan	12 Bulan	10,000,000						12 Bulan	10,000,000	

**Penetapan Rencana Kerja Pemerintah Daerah (RKPD)
Kabupaten Konawe
Tahun 2023**

Kode	Kode	Kode	Kode	Kode	Kode	Urusan/ Bidang Urusan/ Program/ Kegiatan/ Sub Kegiatan	Indikator Program/ Kegiatan/ Sub Kegiatan	Target Akhir Periode RPJMD	Realisasi Capaian RKPD Tahun 2021	Prakiraan Capaian Target RKPD Tahun 2022	Capaian Kinerja dan Kerangka Pendanaan					Kelompok Sasaran	Prakiraan Maju Rencana Tahun 2024		Perangkat Daerah Penanggung Jawab	
											Target 2023	Pagu Indikatif	Lokasi	Sumber Dana	Prioritas		Target	Pagu Indikatif		
															Nasional					Daerah
2	07	01	2.05	02		Pengadaan Pakaian Dinas beserta Atribut Kelengkapannya	Jumlah Paket Pakaian Dinas beserta Atribut Kelengkapan				1 Paket	10,000,000	Kab. Konawe, Semua Kecamatan, Semua Kelurahan	Dana Transfer Umum-Dana Alokasi Umum	Meningkatkan Sumber Daya Manusia Yang Berkualitas Dan Berdaya Saing	3. MENINGKATKAN KUALITAS PELAYANAN PUBLIK YANG BERBASIS PEMANFAATAN TEKNOLOGI INFORMASI.	Dinas Transmigrasi dan Tenaga Kerja	1 Paket	10,000,000	DINAS TRANSMIGRASI DAN TENAGA KERJA
2	07	01	2.06			Administrasi Umum Perangkat Daerah	Jumlah Pelaksanaan Administrasi Umum Perangkat Daerah	Bulan		Bulan	12 Bulan	171,088,280						12 Bulan	171,088,280	
2	07	01	2.06	02		Penyediaan Peralatan dan Perlengkapan Kantor	Jumlah Paket Peralatan dan Perlengkapan Kantor yang Disediakan				12 Paket	22,440,000	Kab. Konawe, Semua Kecamatan, Semua Kelurahan	Dana Transfer Umum-Dana Alokasi Umum	Meningkatkan Sumber Daya Manusia Yang Berkualitas Dan Berdaya Saing	3. MENINGKATKAN KUALITAS PELAYANAN PUBLIK YANG BERBASIS PEMANFAATAN TEKNOLOGI INFORMASI.	Dinas Transmigrasi dan Tenaga Kerja	12 Paket	22,440,000	DINAS TRANSMIGRASI DAN TENAGA KERJA
2	07	01	2.06	04		Penyediaan Bahan Logistik Kantor	Jumlah Paket Bahan Logistik Kantor yang Disediakan				2 Paket	16,672,480	Kab. Konawe, Semua Kecamatan, Semua Kelurahan	Dana Transfer Umum-Dana Alokasi Umum	Meningkatkan Sumber Daya Manusia Yang Berkualitas Dan Berdaya Saing	3. MENINGKATKAN KUALITAS PELAYANAN PUBLIK YANG BERBASIS PEMANFAATAN TEKNOLOGI INFORMASI.	Dinas Transmigrasi dan Tenaga Kerja	2 Paket	16,672,480	DINAS TRANSMIGRASI DAN TENAGA KERJA
2	07	01	2.06	05		Penyediaan Barang Cetak dan Penggandaan	Jumlah Paket Barang Cetakan dan Penggandaan yang Disediakan				2 Paket	22,000,000	Kab. Konawe, Semua Kecamatan, Semua Kelurahan	Dana Transfer Umum-Dana Alokasi Umum	Meningkatkan Sumber Daya Manusia Yang Berkualitas Dan Berdaya Saing	3. MENINGKATKAN KUALITAS PELAYANAN PUBLIK YANG BERBASIS PEMANFAATAN TEKNOLOGI INFORMASI.	Dinas Transmigrasi dan Tenaga Kerja	2 Paket	22,000,000	DINAS TRANSMIGRASI DAN TENAGA KERJA
2	07	01	2.06	09		Penyelenggaraan Rapat Koordinasi dan Konsultasi SKPD	Jumlah Laporan Penyelenggaraan Rapat Koordinasi dan Konsultasi SKPD				4 Laporan	109,975,800	Kab. Konawe, Semua Kecamatan, Semua Kelurahan	Dana Transfer Umum-Dana Alokasi Umum	Meningkatkan Sumber Daya Manusia Yang Berkualitas Dan Berdaya Saing	3. MENINGKATKAN KUALITAS PELAYANAN PUBLIK YANG BERBASIS PEMANFAATAN TEKNOLOGI INFORMASI.	Dinas Transmigrasi dan Tenaga Kerja	4 Laporan	109,975,800	DINAS TRANSMIGRASI DAN TENAGA KERJA
2	07	01	2.07			Pengadaan Barang Milik Daerah Penunjang Urusan Pemerintah Daerah	Jumlah Pengadaan Barang Milik Daerah Penunjang Urusan Pemerintah Daerah	Unit		Unit	5 Unit	75,000,000						5 Unit	75,000,000	
2	07	01	2.07	06		Pengadaan Peralatan dan Mesin Lainnya	Jumlah Unit Peralatan dan Mesin Lainnya yang Disediakan				6 Unit	75,000,000	Kab. Konawe, Semua Kecamatan, Semua Kelurahan	Dana Transfer Umum-Dana Alokasi Umum	Meningkatkan Sumber Daya Manusia Yang Berkualitas Dan Berdaya Saing	3. MENINGKATKAN KUALITAS PELAYANAN PUBLIK YANG BERBASIS PEMANFAATAN TEKNOLOGI INFORMASI.	Dinas Transmigrasi dan Tenaga Kerja	6 Unit	75,000,000	DINAS TRANSMIGRASI DAN TENAGA KERJA
2	07	01	2.08			Penyediaan Jasa Penunjang Urusan Pemerintahan Daerah	Jasa Penunjang Urusan Pemerintahan Daerah	Bulan		Bulan	12 Bulan	132,200,000						12 Bulan	132,200,000	

**Penetapan Rencana Kerja Pemerintah Daerah (RKPD)
Kabupaten Konawe
Tahun 2023**

Kode	Urusan/ Bidang Urusan/ Program/ Kegiatan/ Sub Kegiatan	Indikator Program/ Kegiatan/ Sub Kegiatan	Target Akhir Periode RPJMD	Realisasi Capaian RKPD Tahun 2021	Prakiraan Capaian Target RKPD Tahun 2022	Capaian Kinerja dan Kerangka Pendanaan						Kelompok Sasaran	Prakiraan Maju Rencana Tahun 2024		Perangkat Daerah Penanggung Jawab
						Target 2023	Pagu Indikatif	Lokasi	Sumber Dana	Prioritas			Target	Pagu Indikatif	
										Nasional	Daerah				
2.07.01.2.08.02	Penyediaan Jasa Komunikasi, Sumber Daya Air dan Listrik	Jumlah Laporan Penyediaan Jasa Komunikasi, Sumber Daya Air dan Listrik yang Disediakan				12 Laporan	30,000,000	Kab. Konawe, Semua Kecamatan, Semua Kelurahan	Dana Transfer Umum-Dana Alokasi Umum	Meningkatkan Sumber Daya Manusia Yang Berkualitas Dan Berdaya Saing	3. MENINGKATKAN KUALITAS PELAYANAN PUBLIK YANG BERBASIS PEMANFAATAN TEKNOLOGI INFORMASI.	Dinas Transmigrasi dan Tenaga Kerja	12 Laporan	30,000,000	DINAS TRANSMIGRASI DAN TENAGA KERJA
2.07.01.2.08.04	Penyediaan Jasa Pelayanan Umum Kantor	Jumlah Laporan Penyediaan Jasa Pelayanan Umum Kantor yang Disediakan				4 Laporan	102,200,000	Kab. Konawe, Semua Kecamatan, Semua Kelurahan	Dana Transfer Umum-Dana Alokasi Umum	Meningkatkan Sumber Daya Manusia Yang Berkualitas Dan Berdaya Saing	3. MENINGKATKAN KUALITAS PELAYANAN PUBLIK YANG BERBASIS PEMANFAATAN TEKNOLOGI INFORMASI.	Dinas Transmigrasi dan Tenaga Kerja	4 Laporan	102,200,000	DINAS TRANSMIGRASI DAN TENAGA KERJA
2.07.01.2.09	Pemeliharaan Barang Milik Daerah Penunjang Urusan Pemerintahan Daerah	Jumlah Barang Milik Daerah Penunjang Urusan Pemerintahan Daerah yang di Pelihara	Unit		Unit	48 Unit	208,160,000						48 Unit	208,160,000	
2.07.01.2.09.01	Penyediaan Jasa Pemeliharaan, Biaya Pemeliharaan, dan Pajak Kendaraan Perorangan Dinas atau Kendaraan Dinas Jabatan	Jumlah Kendaraan Perorangan Dinas atau Kendaraan Dinas Jabatan yang Dipelihara dan dibayarkan Pajaknya				2 Unit	29,080,000	Semua Kab/Kota, Semua Kecamatan, Semua Kelurahan	Dana Transfer Umum-Dana Alokasi Umum	Meningkatkan Sumber Daya Manusia Yang Berkualitas Dan Berdaya Saing	3. MENINGKATKAN KUALITAS PELAYANAN PUBLIK YANG BERBASIS PEMANFAATAN TEKNOLOGI INFORMASI.	Dinas Transmigrasi dan Tenaga Kerja	2 Unit	29,080,000	DINAS TRANSMIGRASI DAN TENAGA KERJA
2.07.01.2.09.02	Penyediaan Jasa Pemeliharaan, Biaya Pemeliharaan, Pajak dan Perizinan Kendaraan Dinas Operasional atau Lapangan	Jumlah Kendaraan Dinas Operasional atau Lapangan yang Dipelihara dan dibayarkan Pajak dan Perizinannya				2 Unit	29,080,000	Semua Kab/Kota, Semua Kecamatan, Semua Kelurahan	Dana Transfer Umum-Dana Alokasi Umum	Meningkatkan Sumber Daya Manusia Yang Berkualitas Dan Berdaya Saing	3. MENINGKATKAN KUALITAS PELAYANAN PUBLIK YANG BERBASIS PEMANFAATAN TEKNOLOGI INFORMASI.	Dinas Transmigrasi dan Tenaga Kerja	2 Unit	29,080,000	DINAS TRANSMIGRASI DAN TENAGA KERJA
2.07.01.2.09.09	Pemeliharaan/Rehabilitasi Gedung Kantor dan Bangunan Lainnya	Jumlah Gedung Kantor dan Bangunan Lainnya yang Dipelihara/Direhabilitasi				1 Unit	100,000,000	Kab. Konawe, Semua Kecamatan, Semua Kelurahan	Dana Transfer Umum-Dana Alokasi Umum	Meningkatkan Sumber Daya Manusia Yang Berkualitas Dan Berdaya Saing	3. MENINGKATKAN KUALITAS PELAYANAN PUBLIK YANG BERBASIS PEMANFAATAN TEKNOLOGI INFORMASI.	Dinas Transmigrasi dan Tenaga Kerja	1 Unit	100,000,000	DINAS TRANSMIGRASI DAN TENAGA KERJA
2.07.01.2.09.10	Pemeliharaan/Rehabilitasi Sarana dan Prasarana Gedung Kantor atau Bangunan Lainnya	Jumlah Sarana dan Prasarana Gedung Kantor atau Bangunan Lainnya yang Dipelihara/Direhabilitasi				20 Unit	50,000,000	Kab. Konawe, Semua Kecamatan, Semua Kelurahan	Dana Transfer Umum-Dana Alokasi Umum	Meningkatkan Sumber Daya Manusia Yang Berkualitas Dan Berdaya Saing	3. MENINGKATKAN KUALITAS PELAYANAN PUBLIK YANG BERBASIS PEMANFAATAN TEKNOLOGI INFORMASI.	Dinas Transmigrasi dan Tenaga Kerja	20 Unit	50,000,000	DINAS TRANSMIGRASI DAN TENAGA KERJA
2.07.02	PROGRAM PERENCANAAN TENAGA KERJA	PERSENTASE DOKUMEN PERENCANAAN TENAGA KERJA YANG DIPENUHI	%		%	100,00 %	57,336,000						100,00 %	57,336,000	
2.07.02.2.01	Penyusunan Rencana Tenaga Kerja (RTK)	Jumlah Dokumen RTK	Dokumen		Dokumen	1 Dokumen	57,336,000						1 Dokumen	57,336,000	

**Penetapan Rencana Kerja Pemerintah Daerah (RKPD)
Kabupaten Konawe
Tahun 2023**

Kode	Urusan/ Bidang Urusan/ Program/ Kegiatan/ Sub Kegiatan	Indikator Program/ Kegiatan/ Sub Kegiatan	Target Akhir Periode RPJMD	Realisasi Capaian RKPD Tahun 2021	Prakiraan Capaian Target RKPD Tahun 2022	Capaian Kinerja dan Kerangka Pendanaan						Kelompok Sasaran	Prakiraan Maju Rencana Tahun 2024		Perangkat Daerah Penanggung Jawab
						Target 2023	Pagu Indikatif	Lokasi	Sumber Dana	Prioritas			Target	Pagu Indikatif	
										Nasional	Daerah				
2.07.02.2.01.01	Penyusunan Rencana Tenaga Kerja Makro	Jumlah Dokumen Rencana Tenaga Kerja Makro				1 Dokumen	57,336,000	Kab. Konawe, Semua Kecamatan, Semua Kelurahan	Dana Transfer Umum-Dana Alokasi Umum	Mengembangkan Wilayah Untuk Mengurangi Kesenjangan Dan Menjamin Pemerataan	3. MENINGKATKAN KUALITAS PELAYANAN PUBLIK YANG BERBASIS PEMANFAATAN TEKNOLOGI INFORMASI.	Dinas Transmigrasi dan Tenaga Kerja	1 Dokumen	57,336,000	DINAS TRANSMIGRASI DAN TENAGA KERJA
2.07.03	PROGRAM PELATIHAN KERJA DAN PRODUKTIVITAS TENAGA KERJA	PERSENTASE TENAGA KERJA BERSERTIFIKAT KOMPETENSI	%		%	95,00 %	51,428,000						95,00 %	51,428,000	
2.07.03.2.01	Pelaksanaan Pelatihan berdasarkan Unit Kompetensi	Jumlah Pelatihan produktivitas dan Kewirausahaan	Kejuruan		Kejuruan	4 Kejuruan	21,428,000						4 Kejuruan	21,428,000	
2.07.03.2.01.01	Proses Pelaksanaan Pendidikan dan Pelatihan Keterampilan bagi Pencari Kerja berdasarkan Klaster Kompetensi	Jumlah Tenaga Kerja yang Mendapat Pelatihan Berbasis Kompetensi pada Tahun n				32 Orang	21,428,000	Kab. Konawe, Semua Kecamatan, Semua Kelurahan	Dana Transfer Umum-Dana Alokasi Umum	Mengembangkan Wilayah Untuk Mengurangi Kesenjangan Dan Menjamin Pemerataan	3. MENINGKATKAN KUALITAS PELAYANAN PUBLIK YANG BERBASIS PEMANFAATAN TEKNOLOGI INFORMASI.	Dinas Transmigrasi dan Tenaga Kerja	32 Orang	21,428,000	DINAS TRANSMIGRASI DAN TENAGA KERJA
2.07.03.2.05	Pengukuran Produktivitas Tingkat Daerah Kabupaten/Kota	Jumlah Perusahaan yang diukur produktifitasnya	Perusahaan		Perusahaan	10 Perusahaan	30,000,000						10 Perusahaan	30,000,000	
2.07.03.2.05.01	Pengukuran Kompetensi dan Produktivitas Tenaga Kerja	Jumlah Dokumen Hasil Pengukuran Produktivitas dan Daya Saing Tenaga Kerja di Tingkat Daerah				10 Dokumen	30,000,000	Kab. Konawe, Semua Kecamatan, Semua Kelurahan	Dana Transfer Umum-Dana Alokasi Umum	Mengembangkan Wilayah Untuk Mengurangi Kesenjangan Dan Menjamin Pemerataan	3. MENINGKATKAN KUALITAS PELAYANAN PUBLIK YANG BERBASIS PEMANFAATAN TEKNOLOGI INFORMASI.	Dinas Transmigrasi dan Tenaga Kerja	10 Dokumen	30,000,000	DINAS TRANSMIGRASI DAN TENAGA KERJA
2.07.04	PROGRAM PENEMPATAN TENAGA KERJA	PERSENTASE TENAGA KERJA YANG DITEMPATKAN	%		%	100,00 %	105,400,000						100,00 %	105,400,000	
2.07.04.2.01	Pelayanan antar Kerja di Daerah Kabupaten/Kota	Jumlah Pencari Kerja Yang Memperoleh Pelayanan Antarkerja	Orang		Orang	3300 Orang	35,400,000						3300 Orang	35,400,000	
2.07.04.2.01.01	Penyediaan Sumber Daya Pelayanan antar Kerja	Jumlah SDM Pelayanan antar Kerja yang Mendapatkan Pelatihan Melalui Bimtek dan lain-lain untuk Peningkatan Kompetensi				4 Orang	35,400,000	Kab. Konawe, Semua Kecamatan, Semua Kelurahan	Dana Transfer Umum-Dana Alokasi Umum	Mengembangkan Wilayah Untuk Mengurangi Kesenjangan Dan Menjamin Pemerataan	3. MENINGKATKAN KUALITAS PELAYANAN PUBLIK YANG BERBASIS PEMANFAATAN TEKNOLOGI INFORMASI.	Dinas Transmigrasi dan Tenaga Kerja	4 Orang	35,400,000	DINAS TRANSMIGRASI DAN TENAGA KERJA
2.07.04.2.03	Pengelolaan Informasi Pasar Kerja	jumlah Sistem informasi pasar kerja yang dikelola	Sistem		Sistem	1 Sistem	20,000,000						1 Sistem	20,000,000	
2.07.04.2.03.02	Pelayanan dan Penyediaan Informasi Pasar Kerja Online	Jumlah Pencari dan Pemberi Kerja yang Terdaftar dalam Pasar Kerja Melalui Sistem Online (Karir Hub)				50 Orang	20,000,000	Kab. Konawe, Semua Kecamatan, Semua Kelurahan	Dana Transfer Umum-Dana Alokasi Umum	Mengembangkan Wilayah Untuk Mengurangi Kesenjangan Dan Menjamin Pemerataan	3. MENINGKATKAN KUALITAS PELAYANAN PUBLIK YANG BERBASIS PEMANFAATAN TEKNOLOGI INFORMASI.	Dinas Transmigrasi dan Tenaga Kerja	50 Orang	20,000,000	DINAS TRANSMIGRASI DAN TENAGA KERJA

**Penetapan Rencana Kerja Pemerintah Daerah (RKPD)
Kabupaten Konawe
Tahun 2023**

Kode	Urusan/ Bidang Urusan/ Program/ Kegiatan/ Sub Kegiatan	Indikator Program/ Kegiatan/ Sub Kegiatan	Target Akhir Periode RPJMD	Realisasi Capaian RKPD Tahun 2021	Prakiraan Capaian Target RKPD Tahun 2022	Capaian Kinerja dan Kerangka Pendanaan						Kelompok Sasaran	Prakiraan Maju Rencana Tahun 2024		Perangkat Daerah Penanggung Jawab
						Target 2023	Pagu Indikatif	Lokasi	Sumber Dana	Prioritas			Target	Pagu Indikatif	
										Nasional	Daerah				
2 07 04 2.05	Penerbitan Perpanjangan IMTA yang Lokasi Kerja dalam 1 (satu) Daerah Kabupaten/Kota	Jumlah IMTA yang diterbitkan Jumlah IMTA yang diterbitkan	IMTA IMTA		IMTA IMTA	4 IMTA 220 IMTA	50,000,000						4 IMTA 220 IMTA	50,000,000	
2 07 04 2.05 01	Koordinasi dan Sinkronisasi Perpanjangan IMTA yang Lokasi Kerja dalam 1 (satu) Daerah Kabupaten/Kota	Jumlah Dokumen Hasil Koordinasi dan Sinkronisasi Perpanjangan IMTA yang Lokasi Kerja dalam 1 (satu) Daerah Kabupaten/Kota				4 Perusahaan	50,000,000	Kab. Konawe, Semua Kecamatan, Semua Kelurahan	Dana Transfer Umum-Dana Alokasi Umum	Mengembangkan Wilayah Untuk Mengurangi Kesenjangan Dan Menjamin Pemerataan	3. MENINGKATKAN KUALITAS PELAYANAN PUBLIK YANG BERBASIS PEMANFAATAN TEKNOLOGI INFORMASI.	Dinas Transmigrasi dan Tenaga Kerja	4 Perusahaan	50,000,000	DINAS TRANSMIGRASI DAN TENAGA KERJA
2 07 05	PROGRAM HUBUNGAN INDUSTRIAL	PERSENTASE PERSELISIHAN HUBUNGAN INDUSTRIAL YANG DISELESAIKAN MELALUI PEJANJIAN BERSAMA OLEH MEDIATOR HUBUNGAN INDUSTRIAL	%		%	100,00 %	350,000,000						100,00 %	350,000,000	
2 07 05 2.01	Pengesahan Peraturan Perusahaan dan Pendaftaran Perjanjian Kerja Bersama untuk Perusahaan yang Hanya Beroperasi dalam 1 (Satu) Daerah Kabupaten/Kota	Jumlah dokumen Pengesahan Peraturan Perusahaan	Dokumen		Dokumen	25 Dokumen	75,000,000						25 Dokumen	75,000,000	
2 07 05 2.01 01	Pengesahan Peraturan Perusahaan bagi Perusahaan	Jumlah Perusahaan yang Melaksanakan Pengesahan Peraturan Perusahaan yang Terkait dengan Hubungan Industrial dan Terdaftar diWLKP Online				25 Perusahaan	60,000,000	Kab. Konawe, Semua Kecamatan, Semua Kelurahan	Dana Transfer Umum-Dana Alokasi Umum	Mengembangkan Wilayah Untuk Mengurangi Kesenjangan Dan Menjamin Pemerataan	3. MENINGKATKAN KUALITAS PELAYANAN PUBLIK YANG BERBASIS PEMANFAATAN TEKNOLOGI INFORMASI.	Dinas Transmigrasi dan Tenaga Kerja	25 Perusahaan	60,000,000	DINAS TRANSMIGRASI DAN TENAGA KERJA
2 07 05 2.01 03	Penyelenggaraan Pendataan dan Informasi Sarana Hubungan Industrial dan Jaminan Sosial Tenaga Kerja serta Pengupahan	Jumlah Data dan Informasi Sarana HI (PP/PKB, Struktur Skala Upah, dan LKS Bipartit) dan Pekerja yang Terdaftar sebagai Peserta Jamsostek serta Pengupahan				1 Laporan	15,000,000	Kab. Konawe, Semua Kecamatan, Semua Kelurahan	Dana Transfer Umum-Dana Alokasi Umum	Mengembangkan Wilayah Untuk Mengurangi Kesenjangan Dan Menjamin Pemerataan	3. MENINGKATKAN KUALITAS PELAYANAN PUBLIK YANG BERBASIS PEMANFAATAN TEKNOLOGI INFORMASI.	Dinas Transmigrasi dan Tenaga Kerja	1 Laporan	15,000,000	DINAS TRANSMIGRASI DAN TENAGA KERJA
2 07 05 2.02	Pencegahan dan Penyelesaian Perselisihan Hubungan Industrial, Mogok Kerja dan Penutupan Perusahaan di Daerah Kabupaten/Kota	Jumlah perselisihan industrial yang difasilitasi	Perusahaan		Perusahaan	7 Perusahaan	275,000,000						7 Perusahaan	275,000,000	
2 07 05 2.02 01	Pencegahan Perselisihan Hubungan Industrial, Mogok Kerja, dan Penutupan Perusahaan yang Berakibat/Berdampak pada Kepentingan di 1 (Satu) Daerah Kabupaten/Kota	Jumlah Perselisihan yang Dicegah				7 Perkara	25,000,000	Kab. Konawe, Semua Kecamatan, Semua Kelurahan	Dana Transfer Umum-Dana Alokasi Umum	Mengembangkan Wilayah Untuk Mengurangi Kesenjangan Dan Menjamin Pemerataan	3. MENINGKATKAN KUALITAS PELAYANAN PUBLIK YANG BERBASIS PEMANFAATAN TEKNOLOGI INFORMASI.	Dinas Transmigrasi dan Tenaga Kerja	7 Perkara	25,000,000	DINAS TRANSMIGRASI DAN TENAGA KERJA

**Penetapan Rencana Kerja Pemerintah Daerah (RKPD)
Kabupaten Konawe
Tahun 2023**

Kode	Urusan/ Bidang Urusan/ Program/ Kegiatan/ Sub Kegiatan	Indikator Program/ Kegiatan/ Sub Kegiatan	Target Akhir Periode RPJMD	Realisasi Capaian RKPD Tahun 2021	Prakiraan Capaian Target RKPD Tahun 2022	Capaian Kinerja dan Kerangka Pendanaan						Kelompok Sasaran	Prakiraan Maju Rencana Tahun 2024		Perangkat Daerah Penanggung Jawab
						Target 2023	Pagu Indikatif	Lokasi	Sumber Dana	Prioritas			Target	Pagu Indikatif	
										Nasional	Daerah				
2.07.05.2.02.05	Pengembangan Pelaksanaan Jaminan Sosial Tenaga Kerja dan Fasilitas Kesejahteraan Pekerja	Terlaksananya Program Jaminan Sosial TenagaKerja dan Fasilitas Kesejahteraan Pekerja				1500 Orang	250,000,000	Kab. Konawe, Semua Kecamatan, Semua Kelurahan	Dana Transfer Umum-Dana Alokasi Umum	Mengembangkan Wilayah Untuk Mengurangi Kesenjangan Dan Menjamin Pemerataan	3. MENINGKATKAN KUALITAS PELAYANAN PUBLIK YANG BERBASIS PEMANFAATAN TEKNOLOGI INFORMASI.	Dinas Transmigrasi dan Tenaga Kerja	1500 Orang	250,000,000	DINAS TRANSMIGRASI DAN TENAGA KERJA
3	URUSAN PEMERINTAHAN PILIHAN														
3.32	URUSAN PEMERINTAHAN BIDANG TRANSMIGRASI							518,002,000						568,002,000	
3.32.03	PROGRAM PEMBANGUNAN KAWASAN TRANSMIGRASI	PERSENTASE SARANA DAN PRASARANA KAWASAN TRANSMIGRASI YANG TERBANGUN	%		%	100,00 %	318,002,000						100,00 %	318,002,000	
3.32.03.2.01	Penataan Persebaran Penduduk yang Berasal dari 1 (Satu) Daerah Kabupaten/Kota	Jumlah Persebaran Penduduk kawasan transmigrasi	RKT		RKT	1 RKT	318,002,000						1 RKT	318,002,000	
3.32.03.2.01.01	Koordinasi dan Sinkronisasi Kerja Sama Pembangunan Transmigrasi yang Berasal dari 1 (Satu) Daerah Kabupaten/Kota	Jumlah Laporan Hasil Koordinasi dan Sinkronisasi Kerja Sama Pembangunan Transmigrasi yang Berasal dari 1 (Satu) DaerahKabupaten/Kota				1 Laporan	18,480,000	Kab. Konawe, Semua Kecamatan, Semua Kelurahan	Dana Transfer Umum-Dana Alokasi Umum	Mengembangkan Wilayah Untuk Mengurangi Kesenjangan Dan Menjamin Pemerataan	3. MENINGKATKAN KUALITAS PELAYANAN PUBLIK YANG BERBASIS PEMANFAATAN TEKNOLOGI INFORMASI.	Dinas Transmigrasi dan Tenaga kerja	1 Laporan	18,480,000	DINAS TRANSMIGRASI DAN TENAGA KERJA
3.32.03.2.01.02	Penyiapan Lingkungan Hunian Fisik, Sosial, Ekonomi bagi Penduduk Setempat dan Transmigran	Jumlah Pelaporan Kelayakan Lingkungan dan Permukiman Transmigrasi (yang Memenuhi Kriteria Layak Huni, Layak Usaha dan LayakBerkembang)				1 Dokumen	78,894,000	Kab. Konawe, Semua Kecamatan, Semua Kelurahan	Dana Transfer Umum-Dana Alokasi Umum	Mengembangkan Wilayah Untuk Mengurangi Kesenjangan Dan Menjamin Pemerataan	3. MENINGKATKAN KUALITAS PELAYANAN PUBLIK YANG BERBASIS PEMANFAATAN TEKNOLOGI INFORMASI.	Dinas Transmigrasi dan Tenaga kerja	1 Dokumen	78,894,000	DINAS TRANSMIGRASI DAN TENAGA KERJA
3.32.03.2.01.03	Pelaksanaan Penataan Penduduk Setempat Sekitar Lokasi Kawasan Transmigrasi	Jumlah Verifikasi Penduduk yang Memiliki Tanah dan Rumah di Kawasan Transmigrasi yang Berpotensi untuk Menjadi TransmigranPenduduk Setempat (TPS)				100 Kepala Keluarga	100,000,000	Kab. Konawe, Semua Kecamatan, Semua Kelurahan	Dana Transfer Umum-Dana Alokasi Umum	Mengembangkan Wilayah Untuk Mengurangi Kesenjangan Dan Menjamin Pemerataan	3. MENINGKATKAN KUALITAS PELAYANAN PUBLIK YANG BERBASIS PEMANFAATAN TEKNOLOGI INFORMASI.	Dinas Transmigrasi dan Tenaga kerja	100 Kepala Keluarga	100,000,000	DINAS TRANSMIGRASI DAN TENAGA KERJA
3.32.03.2.01.04	Pemindahan dan Penempatan Transmigran yang Berasal dari 1 (Satu) Daerah Kabupaten/Kota	Jumlah Transmigran yang Dipindahkan danDitempatkan				50 Kepala Keluarga	50,000,000	Kab. Konawe, Semua Kecamatan, Semua Kelurahan	Dana Transfer Umum-Dana Alokasi Umum	Mengembangkan Wilayah Untuk Mengurangi Kesenjangan Dan Menjamin Pemerataan	3. MENINGKATKAN KUALITAS PELAYANAN PUBLIK YANG BERBASIS PEMANFAATAN TEKNOLOGI INFORMASI.	Dinas Transmigrasi dan Tenaga kerja	50 Kepala Keluarga	50,000,000	DINAS TRANSMIGRASI DAN TENAGA KERJA

**Penetapan Rencana Kerja Pemerintah Daerah (RKPD)
Kabupaten Konawe
Tahun 2023**

Kode	Urusan/ Bidang Urusan/ Program/ Kegiatan/ Sub Kegiatan	Indikator Program/ Kegiatan/ Sub Kegiatan	Target Akhir Periode RPJMD	Realisasi Capaian RKPD Tahun 2021	Prakiraan Capaian Target RKPD Tahun 2022	Capaian Kinerja dan Kerangka Pendanaan						Kelompok Sasaran	Prakiraan Maju Rencana Tahun 2024		Perangkat Daerah Penanggung Jawab
						Target 2023	Pagu Indikatif	Lokasi	Sumber Dana	Prioritas			Target	Pagu Indikatif	
										Nasional	Daerah				
3 32 03 2.01 05	Penyuluhan Transmigrasi	Jumlah Calon Transmigran yang Mendapatkan Penyuluhan				50 Kepala Keluarga	50,000,000	Kab. Konawe, Semua Kecamatan, Semua Kelurahan	Dana Transfer Umum-Dana Alokasi Umum	Mengembangkan Wilayah Untuk Mengurangi Kesenjangan Dan Menjamin Pemerataan	3. MENINGKATKAN KUALITAS PELAYANAN PUBLIK YANG BERBASIS PEMANFAATAN TEKNOLOGI INFORMASI.	Dinas Transmigrasi dan Tenaga kerja	50 Kepala Keluarga	50,000,000	DINAS TRANSMIGRASI DAN TENAGA KERJA
3 32 03 2.01 06	Pelatihan Transmigrasi	Jumlah Calon Transmigran dan/atau Transmigran yang Mendapatkan Pelatihan				50 Orang	20,628,000	Kab. Konawe, Semua Kecamatan, Semua Kelurahan	Dana Transfer Umum-Dana Alokasi Umum	Mengembangkan Wilayah Untuk Mengurangi Kesenjangan Dan Menjamin Pemerataan	3. MENINGKATKAN KUALITAS PELAYANAN PUBLIK YANG BERBASIS PEMANFAATAN TEKNOLOGI INFORMASI.	Dinas Transmigrasi dan Tenaga kerja	50 Orang	20,628,000	DINAS TRANSMIGRASI DAN TENAGA KERJA
3 32 04	PROGRAM PENGEMBANGAN KAWASAN TRANSMIGRASI	PERSENTASE WARGA TRANSMIGRAN YANG BINA	%		%	100,00 %	200,000,000						100,00 %	250,000,000	
3 32 04 2.01	Pengembangan Satuan Permukiman pada Tahap Kemandirian	Jumlah Pengembangan satuan permukiman	Kawasan		Kawasan	2 Kawasan	200,000,000						2 Kawasan	250,000,000	
3 32 04 2.01 01	Penguatan SDM dalam rangka Kemandirian Satuan Permukiman	Jumlah Kepala Keluarga Transmigran yang Dibina				2 Kepala Keluarga	100,000,000	Kab. Konawe, Semua Kecamatan, Semua Kelurahan	Dana Transfer Umum-Dana Alokasi Umum	Mengembangkan Wilayah Untuk Mengurangi Kesenjangan Dan Menjamin Pemerataan	3. MENINGKATKAN KUALITAS PELAYANAN PUBLIK YANG BERBASIS PEMANFAATAN TEKNOLOGI INFORMASI.	Dinas Transmigrasi dan Tenaga kerja	2 Kepala Keluarga	100,000,000	DINAS TRANSMIGRASI DAN TENAGA KERJA
3 32 04 2.01 02	Penguatan Infrastruktur Sosial, Ekonomi dan Kelembagaan dalam rangka Kemandirian Satuan Permukiman	Jumlah Satuan Permukiman yang Dikembangkan dalam rangka Penguatan Infrastruktur Sosial, Ekonomi dan Kelembagaan				2 Satuan Permukiman	100,000,000	Kab. Konawe, Semua Kecamatan, Semua Kelurahan	Dana Transfer Umum-Dana Alokasi Umum	Mengembangkan Wilayah Untuk Mengurangi Kesenjangan Dan Menjamin Pemerataan	3. MENINGKATKAN KUALITAS PELAYANAN PUBLIK YANG BERBASIS PEMANFAATAN TEKNOLOGI INFORMASI.	Dinas Transmigrasi dan Tenaga kerja	2 Satuan Permukiman	150,000,000	DINAS TRANSMIGRASI DAN TENAGA KERJA
2	URUSAN PEMERINTAHAN WAJIB YANG TIDAK BERKAITAN DENGAN PELAYANAN DASAR														
2 08	URUSAN PEMERINTAHAN BIDANG PEMBERDAYAAN PEREMPUAN DAN PERLINDUNGAN ANAK						2,974,468,618							2,974,468,618	
2 08 01	PROGRAM PENUNJANG URUSAN PEMERINTAHAN DAERAH KABUPATEN/KOTA	PERSENTASE PENUNJANG URUSAN PEMERINTAHAN DAERAH KABUPATEN/KOTA	%		%	100,00 %	2,495,373,618						100,00 %	2,495,373,618	
2 08 01 2.01	Perencanaan, Penganggaran, dan Evaluasi Kinerja Perangkat Daerah	Jumlah Dokumen Perencanaan, Penganggaran, dan Evaluasi Kinerja Perangkat Daerah	Dokumen		Dokumen	8 Dokumen	51,577,000						8 Dokumen	51,577,000	
2 08 01 2.01 01	Penyusunan Dokumen Perencanaan Perangkat Daerah	Jumlah Dokumen Perencanaan Perangkat Daerah				2 Dokumen	7,366,000	Kab. Konawe, Semua Kecamatan, Semua Kelurahan	Dana Transfer Umum-Dana Alokasi Umum	Meningkatkan Sumber Daya Manusia Yang Berkualitas Dan Berdaya Saing	3. MENINGKATKAN KUALITAS PELAYANAN PUBLIK YANG BERBASIS PEMANFAATAN TEKNOLOGI INFORMASI.	DINAS PEMBERDAYAAN PEREMPUAN DAN PERLINDUNGAN ANAK	2 Dokumen	7,366,000	DINAS PEMBERDAYAAN PEREMPUAN DAN PERLINDUNGAN ANAK

**Penetapan Rencana Kerja Pemerintah Daerah (RKPD)
Kabupaten Konawe
Tahun 2023**

Kode	Urusan/ Bidang Urusan/ Program/ Kegiatan/ Sub Kegiatan	Indikator Program/ Kegiatan/ Sub Kegiatan	Target Akhir Periode RPJMD	Realisasi Capaian RKPD Tahun 2021	Prakiraan Capaian Target RKPD Tahun 2022	Capaian Kinerja dan Kerangka Pendanaan						Kelompok Sasaran	Prakiraan Maju Rencana Tahun 2024		Perangkat Daerah Penanggung Jawab
						Target 2023	Pagu Indikatif	Lokasi	Sumber Dana	Prioritas			Target	Pagu Indikatif	
										Nasional	Daerah				
2.08.01.2.01.02	Koordinasi dan Penyusunan Dokumen RKA-SKPD	Jumlah Dokumen RKA-SKPD dan Laporan Hasil Koordinasi Penyusunan Dokumen RKA-SKPD				1 Dokumen	7,366,000	Kab. Konawe, Semua Kecamatan, Semua Kelurahan	Dana Transfer Umum-Dana Alokasi Umum	Meningkatkan Sumber Daya Manusia Yang Berkualitas Dan Berdaya Saing	3. MENINGKATKAN KUALITAS PELAYANAN PUBLIK YANG BERBASIS PEMANFAATAN TEKNOLOGI INFORMASI.	DINAS PEMBERDAYAAN PEREMPUAN DAN PERLINDUNGAN ANAK	1 Dokumen	7,366,000	DINAS PEMBERDAYAAN PEREMPUAN DAN PERLINDUNGAN ANAK
2.08.01.2.01.03	Koordinasi dan Penyusunan Dokumen Perubahan RKA-SKPD	Jumlah Dokumen Perubahan RKA-SKPD dan Laporan Hasil Koordinasi Penyusunan Dokumen Perubahan RKA-SKPD				1 Dokumen	7,381,000	Kab. Konawe, Semua Kecamatan, Semua Kelurahan	Dana Transfer Umum-Dana Alokasi Umum	Meningkatkan Sumber Daya Manusia Yang Berkualitas Dan Berdaya Saing	3. MENINGKATKAN KUALITAS PELAYANAN PUBLIK YANG BERBASIS PEMANFAATAN TEKNOLOGI INFORMASI.	DINAS PEMBERDAYAAN PEREMPUAN DAN PERLINDUNGAN ANAK	1 Dokumen	7,381,000	DINAS PEMBERDAYAAN PEREMPUAN DAN PERLINDUNGAN ANAK
2.08.01.2.01.04	Koordinasi dan Penyusunan DPA-SKPD	Jumlah Dokumen DPA-SKPD dan Laporan Hasil Koordinasi Penyusunan Dokumen DPA-SKPD				1 Dokumen	7,366,000	Kab. Konawe, Semua Kecamatan, Semua Kelurahan	Dana Transfer Umum-Dana Alokasi Umum	Meningkatkan Sumber Daya Manusia Yang Berkualitas Dan Berdaya Saing	3. MENINGKATKAN KUALITAS PELAYANAN PUBLIK YANG BERBASIS PEMANFAATAN TEKNOLOGI INFORMASI.	DINAS PEMBERDAYAAN PEREMPUAN DAN PERLINDUNGAN ANAK	1 Dokumen	7,366,000	DINAS PEMBERDAYAAN PEREMPUAN DAN PERLINDUNGAN ANAK
2.08.01.2.01.05	Koordinasi dan Penyusunan Perubahan DPA- SKPD	Jumlah Dokumen Perubahan DPA-SKPD dan Laporan Hasil Koordinasi Penyusunan Dokumen Perubahan DPA-SKPD				1 Dokumen	7,366,000	Kab. Konawe, Semua Kecamatan, Semua Kelurahan	Dana Transfer Umum-Dana Alokasi Umum	Meningkatkan Sumber Daya Manusia Yang Berkualitas Dan Berdaya Saing	3. MENINGKATKAN KUALITAS PELAYANAN PUBLIK YANG BERBASIS PEMANFAATAN TEKNOLOGI INFORMASI.	DINAS PEMBERDAYAAN PEREMPUAN DAN PERLINDUNGAN ANAK	1 Dokumen	7,366,000	DINAS PEMBERDAYAAN PEREMPUAN DAN PERLINDUNGAN ANAK
2.08.01.2.01.06	Koordinasi dan Penyusunan Laporan Capaian Kinerja dan Ikhtisar Realisasi Kinerja SKPD	Jumlah Laporan Capaian Kinerja dan Ikhtisar Realisasi Kinerja SKPD dan Laporan Hasil Koordinasi Penyusunan Laporan Capaian Kinerja dan Ikhtisar Realisasi Kinerja SKPD				1 Laporan	7,366,000	Kab. Konawe, Semua Kecamatan, Semua Kelurahan	Dana Transfer Umum-Dana Alokasi Umum	Meningkatkan Sumber Daya Manusia Yang Berkualitas Dan Berdaya Saing	3. MENINGKATKAN KUALITAS PELAYANAN PUBLIK YANG BERBASIS PEMANFAATAN TEKNOLOGI INFORMASI.	DINAS PEMBERDAYAAN PEREMPUAN DAN PERLINDUNGAN ANAK	1 Laporan	7,366,000	DINAS PEMBERDAYAAN PEREMPUAN DAN PERLINDUNGAN ANAK
2.08.01.2.01.07	Evaluasi Kinerja Perangkat Daerah	Jumlah Laporan Evaluasi Kinerja Perangkat Daerah				1 Laporan	7,366,000	Kab. Konawe, Semua Kecamatan, Semua Kelurahan	Dana Transfer Umum-Dana Alokasi Umum	Meningkatkan Sumber Daya Manusia Yang Berkualitas Dan Berdaya Saing	3. MENINGKATKAN KUALITAS PELAYANAN PUBLIK YANG BERBASIS PEMANFAATAN TEKNOLOGI INFORMASI.	DINAS PEMBERDAYAAN PEREMPUAN DAN PERLINDUNGAN ANAK	1 Laporan	7,366,000	DINAS PEMBERDAYAAN PEREMPUAN DAN PERLINDUNGAN ANAK
2.08.01.2.02	Administrasi Keuangan Perangkat Daerah	Jumlah Laporan Adminstrasi Keuangan Perangkat Daerah	Laporan		Laporan	14 Laporan	1,859,675,320						14 Laporan	1,859,675,320	
2.08.01.2.02.01	Penyediaan Gaji dan Tunjangan ASN	Jumlah Orang yang Menerima Gaji dan Tunjangan ASN				350 Orang/bulan	1,845,581,320	Kab. Konawe, Semua Kecamatan, Semua Kelurahan	Dana Transfer Umum-Dana Alokasi Umum	Meningkatkan Sumber Daya Manusia Yang Berkualitas Dan Berdaya Saing	3. MENINGKATKAN KUALITAS PELAYANAN PUBLIK YANG BERBASIS PEMANFAATAN TEKNOLOGI INFORMASI.	DINAS PEMBERDAYAAN PEREMPUAN DAN PERLINDUNGAN ANAK	350 Orang/bulan	1,845,581,320	DINAS PEMBERDAYAAN PEREMPUAN DAN PERLINDUNGAN ANAK

**Penetapan Rencana Kerja Pemerintah Daerah (RKPD)
Kabupaten Konawe
Tahun 2023**

Kode	Urusan/ Bidang Urusan/ Program/ Kegiatan/ Sub Kegiatan	Indikator Program/ Kegiatan/ Sub Kegiatan	Target Akhir Periode RPJMD	Realisasi Capaian RKPD Tahun 2021	Prakiraan Capaian Target RKPD Tahun 2022	Capaian Kinerja dan Kerangka Pendanaan						Kelompok Sasaran	Prakiraan Maju Rencana Tahun 2024		Perangkat Daerah Penanggung Jawab
						Target 2023	Pagu Indikatif	Lokasi	Sumber Dana	Prioritas			Target	Pagu Indikatif	
										Nasional	Daerah				
2.08.01.2.02.05	Koordinasi dan Penyusunan Laporan Keuangan Akhir Tahun SKPD	Jumlah Laporan Keuangan Akhir Tahun SKPD dan Laporan Hasil Koordinasi Penyusunan Laporan Keuangan Akhir Tahun SKPD				1 Laporan	7,456,000	Kab. Konawe, Semua Kecamatan, Semua Kelurahan	Dana Transfer Umum-Dana Alokasi Umum	Meningkatkan Sumber Daya Manusia Yang Berkualitas Dan Berdaya Saing	3. MENINGKATKAN KUALITAS PELAYANAN PUBLIK YANG BERBASIS PEMANFAATAN TEKNOLOGI INFORMASI.	DINAS PEMBERDAYAAN PEREMPUAN DAN PERLINDUNGAN ANAK	1 Laporan	7,456,000	DINAS PEMBERDAYAAN PEREMPUAN DAN PERLINDUNGAN ANAK
2.08.01.2.02.07	Koordinasi dan Penyusunan Laporan Keuangan Bulanan/ Triwulanan/ Semesteran SKPD	Jumlah Laporan Keuangan Bulanan/ Triwulanan/ Semesteran SKPD dan Laporan Koordinasi Penyusunan Laporan Keuangan Bulanan/Triwulanan/Semesteran SKPD				12 Laporan	6,638,000	Kab. Konawe, Semua Kecamatan, Semua Kelurahan	Dana Transfer Umum-Dana Alokasi Umum	Meningkatkan Sumber Daya Manusia Yang Berkualitas Dan Berdaya Saing	3. MENINGKATKAN KUALITAS PELAYANAN PUBLIK YANG BERBASIS PEMANFAATAN TEKNOLOGI INFORMASI.	DINAS PEMBERDAYAAN PEREMPUAN DAN PERLINDUNGAN ANAK	12 Laporan	6,638,000	DINAS PEMBERDAYAAN PEREMPUAN DAN PERLINDUNGAN ANAK
2.08.01.2.03	Administrasi Barang Milik Daerah pada Perangkat Daerah	Jumlah Laporan Administrasi Barang Milik Daerah pada Perangkat Daerah	Laporan		Laporan	1 Laporan	6,000,000						1 Laporan	6,000,000	
2.08.01.2.03.06	Penatausahaan Barang Milik Daerah pada SKPD	Jumlah Laporan Penatausahaan Barang Milik Daerah pada SKPD				1 Laporan	6,000,000	Kab. Konawe, Semua Kecamatan, Semua Kelurahan	Dana Transfer Umum-Dana Alokasi Umum	Meningkatkan Sumber Daya Manusia Yang Berkualitas Dan Berdaya Saing	3. MENINGKATKAN KUALITAS PELAYANAN PUBLIK YANG BERBASIS PEMANFAATAN TEKNOLOGI INFORMASI.	DINAS PEMBERDAYAAN PEREMPUAN DAN PERLINDUNGAN ANAK	1 Laporan	6,000,000	DINAS PEMBERDAYAAN PEREMPUAN DAN PERLINDUNGAN ANAK
2.08.01.2.05	Administrasi Kepegawaian Perangkat Daerah	Jumlah Pelaksanaan Administrasi Kepegawaian Perangkat Daerah	Bulan		Bulan	12 Bulan	8,750,000						12 Bulan	8,750,000	
2.08.01.2.05.02	Pengadaan Pakaian Dinas beserta Atribut Kelengkapannya	Jumlah Paket Pakaian Dinas beserta Atribut Kelengkapan				1 Paket	8,750,000	Kab. Konawe, Semua Kecamatan, Semua Kelurahan	Dana Transfer Umum-Dana Alokasi Umum	Meningkatkan Sumber Daya Manusia Yang Berkualitas Dan Berdaya Saing	3. MENINGKATKAN KUALITAS PELAYANAN PUBLIK YANG BERBASIS PEMANFAATAN TEKNOLOGI INFORMASI.	Dinas Pemberdayaan Perempuan Dan Perlindungan Anak	1 Paket	8,750,000	DINAS PEMBERDAYAAN PEREMPUAN DAN PERLINDUNGAN ANAK
2.08.01.2.06	Administrasi Umum Perangkat Daerah	Jumlah Pelaksanaan Administrasi Umum Perangkat Daerah	Bulan		Bulan	12 Bulan	154,421,298						12 Bulan	154,421,298	
2.08.01.2.06.02	Penyediaan Peralatan dan Perlengkapan Kantor	Jumlah Paket Peralatan dan Perlengkapan Kantor yang Disediakan				12 Paket	17,011,298	Kab. Konawe, Semua Kecamatan, Semua Kelurahan	Dana Transfer Umum-Dana Alokasi Umum	Meningkatkan Sumber Daya Manusia Yang Berkualitas Dan Berdaya Saing	3. MENINGKATKAN KUALITAS PELAYANAN PUBLIK YANG BERBASIS PEMANFAATAN TEKNOLOGI INFORMASI.	Dinas Pemberdayaan Perempuan Dan Perlindungan Anak	12 Paket	17,011,298	DINAS PEMBERDAYAAN PEREMPUAN DAN PERLINDUNGAN ANAK
2.08.01.2.06.04	Penyediaan Bahan Logistik Kantor	Jumlah Paket Bahan Logistik Kantor yang Disediakan				2 Paket	14,760,000	Kab. Konawe, Semua Kecamatan, Semua Kelurahan	Dana Transfer Umum-Dana Alokasi Umum	Meningkatkan Sumber Daya Manusia Yang Berkualitas Dan Berdaya Saing	3. MENINGKATKAN KUALITAS PELAYANAN PUBLIK YANG BERBASIS PEMANFAATAN TEKNOLOGI INFORMASI.	Dinas Pemberdayaan Perempuan Dan Perlindungan Anak	2 Paket	14,760,000	DINAS PEMBERDAYAAN PEREMPUAN DAN PERLINDUNGAN ANAK

**Penetapan Rencana Kerja Pemerintah Daerah (RKPD)
Kabupaten Konawe
Tahun 2023**

Kode	Urusan/ Bidang Urusan/ Program/ Kegiatan/ Sub Kegiatan	Indikator Program/ Kegiatan/ Sub Kegiatan	Target Akhir Periode RPJMD	Realisasi Capaian RKPD Tahun 2021	Prakiraan Capaian Target RKPD Tahun 2022	Capaian Kinerja dan Kerangka Pendanaan						Kelompok Sasaran	Prakiraan Maju Rencana Tahun 2024		Perangkat Daerah Penanggung Jawab
						Target 2023	Pagu Indikatif	Lokasi	Sumber Dana	Prioritas			Target	Pagu Indikatif	
										Nasional	Daerah				
2.08.01.2.06.05	Penyediaan Barang Cetak dan Penggandaan	Jumlah Paket Barang Cetak dan Penggandaan yang Disediakan				2 Paket	15,500,000	Kab. Konawe, Semua Kecamatan, Semua Kelurahan	Dana Transfer Umum-Dana Alokasi Umum	Meningkatkan Sumber Daya Manusia Yang Berkualitas Dan Berdaya Saing	3. MENINGKATKAN KUALITAS PELAYANAN PUBLIK YANG BERBASIS PEMANFAATAN TEKNOLOGI INFORMASI.	Dinas Pemberdayaan Perempuan Dan Perlindungan Anak	2 Paket	15,500,000	DINAS PEMBERDAYAAN PEREMPUAN DAN PERLINDUNGAN ANAK
2.08.01.2.06.09	Penyelenggaraan Rapat Koordinasi dan Konsultasi SKPD	Jumlah Laporan Penyelenggaraan Rapat Koordinasi dan Konsultasi SKPD				4 Laporan	107,150,000	Kab. Konawe, Semua Kecamatan, Semua Kelurahan	Dana Transfer Umum-Dana Alokasi Umum	Meningkatkan Sumber Daya Manusia Yang Berkualitas Dan Berdaya Saing	3. MENINGKATKAN KUALITAS PELAYANAN PUBLIK YANG BERBASIS PEMANFAATAN TEKNOLOGI INFORMASI.	Dinas Pemberdayaan Perempuan Dan Perlindungan Anak	4 Laporan	107,150,000	DINAS PEMBERDAYAAN PEREMPUAN DAN PERLINDUNGAN ANAK
2.08.01.2.07	Pengadaan Barang Milik Daerah Penunjang Urusan Pemerintah Daerah	Jumlah Pengadaan Barang Milik Daerah Penunjang Urusan Pemerintah Daerah	Unit		Unit	4 Unit	35,000,000						4 Unit	35,000,000	
2.08.01.2.07.06	Pengadaan Peralatan dan Mesin Lainnya	Jumlah Unit Peralatan dan Mesin Lainnya yang Disediakan				3 Unit	30,000,000	Kab. Konawe, Semua Kecamatan, Semua Kelurahan	Dana Transfer Umum-Dana Alokasi Umum	Meningkatkan Sumber Daya Manusia Yang Berkualitas Dan Berdaya Saing	3. MENINGKATKAN KUALITAS PELAYANAN PUBLIK YANG BERBASIS PEMANFAATAN TEKNOLOGI INFORMASI.	Dinas Pemberdayaan Perempuan Dan Perlindungan Anak	3 Unit	30,000,000	DINAS PEMBERDAYAAN PEREMPUAN DAN PERLINDUNGAN ANAK
2.08.01.2.07.10	Pengadaan Sarana dan Prasarana Gedung Kantor atau Bangunan Lainnya	Jumlah Unit Sarana dan Prasarana Gedung Kantor atau Bangunan Lainnya yang Disediakan				1 Unit	5,000,000	Kab. Konawe, Semua Kecamatan, Semua Kelurahan	Dana Transfer Umum-Dana Alokasi Umum	Meningkatkan Sumber Daya Manusia Yang Berkualitas Dan Berdaya Saing	3. MENINGKATKAN KUALITAS PELAYANAN PUBLIK YANG BERBASIS PEMANFAATAN TEKNOLOGI INFORMASI.	Dinas Pemberdayaan Perempuan Dan Perlindungan Anak	1 Unit	5,000,000	DINAS PEMBERDAYAAN PEREMPUAN DAN PERLINDUNGAN ANAK
2.08.01.2.08	Penyediaan Jasa Penunjang Urusan Pemerintahan Daerah	Jasa Penunjang Urusan Pemerintahan Daerah	Bulan		Bulan	12 Bulan	274,050,000						12 Bulan	274,050,000	
2.08.01.2.08.01	Penyediaan Jasa Surat Menyurat	Jumlah Laporan Penyediaan Jasa Surat Menyurat				12 Laporan	450,000	Kab. Konawe, Semua Kecamatan, Semua Kelurahan	Dana Transfer Umum-Dana Alokasi Umum	Meningkatkan Sumber Daya Manusia Yang Berkualitas Dan Berdaya Saing	3. MENINGKATKAN KUALITAS PELAYANAN PUBLIK YANG BERBASIS PEMANFAATAN TEKNOLOGI INFORMASI.	Dinas Pemberdayaan Perempuan Dan Perlindungan Anak	12 Laporan	450,000	DINAS PEMBERDAYAAN PEREMPUAN DAN PERLINDUNGAN ANAK
2.08.01.2.08.02	Penyediaan Jasa Komunikasi, Sumber Daya Air dan Listrik	Jumlah Laporan Penyediaan Jasa Komunikasi, Sumber Daya Air dan Listrik yang Disediakan				12 Laporan	18,600,000	Kab. Konawe, Semua Kecamatan, Semua Kelurahan	Dana Transfer Umum-Dana Alokasi Umum	Meningkatkan Sumber Daya Manusia Yang Berkualitas Dan Berdaya Saing	3. MENINGKATKAN KUALITAS PELAYANAN PUBLIK YANG BERBASIS PEMANFAATAN TEKNOLOGI INFORMASI.	Dinas Pemberdayaan Perempuan Dan Perlindungan Anak	12 Laporan	18,600,000	DINAS PEMBERDAYAAN PEREMPUAN DAN PERLINDUNGAN ANAK
2.08.01.2.08.04	Penyediaan Jasa Pelayanan Umum Kantor	Jumlah Laporan Penyediaan Jasa Pelayanan Umum Kantor yang Disediakan				4 Laporan	255,000,000	Kab. Konawe, Semua Kecamatan, Semua Kelurahan	Dana Transfer Umum-Dana Alokasi Umum	Meningkatkan Sumber Daya Manusia Yang Berkualitas Dan Berdaya Saing	3. MENINGKATKAN KUALITAS PELAYANAN PUBLIK YANG BERBASIS PEMANFAATAN TEKNOLOGI INFORMASI.	Dinas Pemberdayaan Perempuan Dan Perlindungan Anak	4 Laporan	255,000,000	DINAS PEMBERDAYAAN PEREMPUAN DAN PERLINDUNGAN ANAK

**Penetapan Rencana Kerja Pemerintah Daerah (RKPD)
Kabupaten Konawe
Tahun 2023**

Kode	Urusan/ Bidang Urusan/ Program/ Kegiatan/ Sub Kegiatan	Indikator Program/ Kegiatan/ Sub Kegiatan	Target Akhir Periode RPJMD	Realisasi Capaian RKPD Tahun 2021	Prakiraan Capaian Target RKPD Tahun 2022	Capaian Kinerja dan Kerangka Pendanaan						Kelompok Sasaran	Prakiraan Maju Rencana Tahun 2024		Perangkat Daerah Penanggung Jawab
						Target 2023	Pagu Indikatif	Lokasi	Sumber Dana	Prioritas			Target	Pagu Indikatif	
										Nasional	Daerah				
2.08.01.2.09	Pemeliharaan Barang Milik Daerah Penunjang Urusan Pemerintahan Daerah	Jumlah Barang Milik Daerah Penunjang Urusan Pemerintahan Daerah yang di Peliharaan	Unit		Unit	11 Unit	105,900,000						11 Unit	105,900,000	
2.08.01.2.09.02	Penyediaan Jasa Pemeliharaan, Biaya Pemeliharaan, Pajak dan Perizinan Kendaraan Dinas Operasional atau Lapangan	Jumlah Kendaraan Dinas Operasional atau Lapangan yang Dipelihara dan dibayarkan Pajak dan Perizinannya				5 Unit	5,900,000	Kab. Konawe, Semua Kecamatan, Semua Kelurahan	Dana Transfer Umum-Dana Alokasi Umum	Meningkatkan Sumber Daya Manusia Yang Berkualitas Dan Berdaya Saing	3. MENINGKATKAN KUALITAS PELAYANAN PUBLIK YANG BERBASIS PEMANFAATAN TEKNOLOGI INFORMASI.	Dinas Pemberdayaan Perempuan Dan Perlindungan Anak	5 Unit	5,900,000	DINAS PEMBERDAYAAN PEREMPUAN DAN PERLINDUNGAN ANAK
2.08.01.2.09.09	Pemeliharaan/Rehabilitasi Gedung Kantor dan Bangunan Lainnya	Jumlah Gedung Kantor dan Bangunan Lainnya yang Dipelihara/Direhabilitasi				1 Unit	100,000,000	Kab. Konawe, Semua Kecamatan, Semua Kelurahan	Dana Transfer Umum-Dana Alokasi Umum	Meningkatkan Sumber Daya Manusia Yang Berkualitas Dan Berdaya Saing	3. MENINGKATKAN KUALITAS PELAYANAN PUBLIK YANG BERBASIS PEMANFAATAN TEKNOLOGI INFORMASI.	Dinas Pemberdayaan Perempuan Dan Perlindungan Anak	1 Unit	100,000,000	DINAS PEMBERDAYAAN PEREMPUAN DAN PERLINDUNGAN ANAK
2.08.02	PROGRAM PENGARUSUTAMAAN GENDER DAN PEMBERDAYAAN PEREMPUAN	PERSENTASE INDEKS PEMBANGUNAN GENDER (IPG)	%		%	92,95 %	141,162,000						92,95 %	141,162,000	
2.08.02.2.01	Pelebagaan Pengarusutamaan Gender (PUG) pada Lembaga Pemerintah Kewenangan Kabupaten/Kota	Jumlah Lembaga Perempuan yang akan dibentuk	Lembaga		Lembaga	5 Lembaga	77,140,000						5 Lembaga	77,140,000	
2.08.02.2.01.03	Advokasi Kebijakan dan Pendampingan Pelaksanaan PUG termasuk PPRG	Jumlah Perangkat Daerah yang Mendapat Advokasi Kebijakan dan Pendampingan Pelaksanaan Pengarusutamaan Gender (PUG) Termasuk Perencanaan Pembangunan Responsif Gender (PPRG) Kewenangan Kabupaten/Kota				5 Perangkat Daerah	77,140,000	Kab. Konawe, Semua Kecamatan, Semua Kelurahan	Dana Transfer Umum-Dana Alokasi Umum	Meningkatkan Sumber Daya Manusia Yang Berkualitas Dan Berdaya Saing	3. MENINGKATKAN KUALITAS PELAYANAN PUBLIK YANG BERBASIS PEMANFAATAN TEKNOLOGI INFORMASI.	Dinas Pemberdayaan Perempuan Dan Perlindungan Anak	5 Perangkat Daerah	77,140,000	DINAS PEMBERDAYAAN PEREMPUAN DAN PERLINDUNGAN ANAK
2.08.02.2.02	Pemberdayaan Perempuan Bidang Politik, Hukum, Sosial, dan Ekonomi pada Organisasi Kemasyarakatan Kewenangan Kabupaten/Kota	Jumlah organisasi perempuan yang masuk dalam bidang politik	Lembaga		Lembaga	2 Lembaga	36,759,000						2 Lembaga	36,759,000	
2.08.02.2.02.01	Sosialisasi Peningkatan Partisipasi Perempuan di Bidang Politik, Hukum, Sosial dan Ekonomi	Jumlah Dokumen Hasil Sosialisasi Peningkatan Partisipasi Perempuan di Bidang Politik, Hukum, Sosial dan Ekonomi Kewenangan Kabupaten/Kota				1 Dokumen	15,903,000	Kab. Konawe, Semua Kecamatan, Semua Kelurahan	PENDAPATAN ASLI DAERAH (PAD)	Meningkatkan Sumber Daya Manusia Yang Berkualitas Dan Berdaya Saing	3. MENINGKATKAN KUALITAS PELAYANAN PUBLIK YANG BERBASIS PEMANFAATAN TEKNOLOGI INFORMASI.	Dinas Pemberdayaan Perempuan Dan Perlindungan Anak	1 Dokumen	15,903,000	DINAS PEMBERDAYAAN PEREMPUAN DAN PERLINDUNGAN ANAK

**Penetapan Rencana Kerja Pemerintah Daerah (RKPD)
Kabupaten Konawe
Tahun 2023**

Kode	Urusan/ Bidang Urusan/ Program/ Kegiatan/ Sub Kegiatan	Indikator Program/ Kegiatan/ Sub Kegiatan	Target Akhir Periode RPJMD	Realisasi Capaian RKPD Tahun 2021	Prakiraan Capaian Target RKPD Tahun 2022	Capaian Kinerja dan Kerangka Pendanaan						Kelompok Sasaran	Prakiraan Maju Rencana Tahun 2024		Perangkat Daerah Penanggung Jawab
						Target 2023	Pagu Indikatif	Lokasi	Sumber Dana	Prioritas			Target	Pagu Indikatif	
										Nasional	Daerah				
2.08.02.2.02.02	Advokasi Kebijakan dan Pendampingan Peningkatan Partisipasi Perempuan dan Politik, Hukum, Sosial dan Ekonomi	Jumlah Organisasi Masyarakat yang Mendapat Advokasi dan Pendampingan Kebijakan Peningkatan Partisipasi Perempuan di Bidang Politik, Hukum, Sosial dan Ekonomi Kewenangan Kabupaten/Kota				2 Organisasi	20,856,000	Kab. Konawe, Semua Kecamatan, Semua Kelurahan	PENDAPATAN ASLI DAERAH (PAD)	Meningkatkan Sumber Daya Manusia Yang Berkualitas Dan Berdaya Saing	3. MENINGKATKAN KUALITAS PELAYANAN PUBLIK YANG BERBASIS PEMANFAATAN TEKNOLOGI INFORMASI.	Dinas Pemberdayaan Perempuan Dan Perlindungan Anak	2 Organisasi	20,856,000	DINAS PEMBERDAYAAN PEREMPUAN DAN PERLINDUNGAN ANAK
2.08.02.2.03	Penguatan dan Pengembangan Lembaga Penyedia Layanan Pemberdayaan Perempuan Kewenangan Kabupaten/Kota	Jumlah lembaga Perempuan yang ada untuk di tingkatkan SDMnya	Lembaga		Lembaga	5 Lembaga	27,263,000						5 Lembaga	27,263,000	
2.08.02.2.03.02	Peningkatan Kapasitas Sumber Daya Lembaga Penyedia Layanan Pemberdayaan Perempuan Kewenangan Kabupaten/Kota	Jumlah sumber Daya Lembaga Penyedia Layanan Pemberdayaan Perempuan Kewenangan Kabupaten/Kota yang Mendapat Peningkatan Kapasitas				40 Orang	27,263,000	Kab. Konawe, Semua Kecamatan, Semua Kelurahan	PENDAPATAN ASLI DAERAH (PAD)	Meningkatkan Sumber Daya Manusia Yang Berkualitas Dan Berdaya Saing	3. MENINGKATKAN KUALITAS PELAYANAN PUBLIK YANG BERBASIS PEMANFAATAN TEKNOLOGI INFORMASI.	Dinas Pemberdayaan Perempuan Dan Perlindungan Anak	40 Orang	27,263,000	DINAS PEMBERDAYAAN PEREMPUAN DAN PERLINDUNGAN ANAK
2.08.03	PROGRAM PERLINDUNGAN PEREMPUAN	PERSENTASE PENANGANAN KASUS PEREMPUAN DARI TINDAK KEKERASAN	%		%	100,00 %	104,290,000						100,00 %	104,290,000	
2.08.03.2.01	Pencegahan Kekerasan Terhadap Perempuan Lingkup Daerah Kabupaten/Kota	Jumlah kasus kekerasan perempuan tertangani	Kasus		Kasus	50 Kasus	10,000,000						50 Kasus	10,000,000	
2.08.03.2.01.01	Koordinasi dan Sinkronisasi Pelaksanaan Kebijakan, Program dan Kegiatan Pencegahan Kekerasan Terhadap Perempuan Lingkup Daerah Kabupaten/Kota	Jumlah Dokumen Hasil Koordinasi dan Sinkronisasi Pelaksanaan Kebijakan, Program dan Kegiatan Pencegahan Kekerasan Terhadap Perempuan Kewenangan Kabupaten/Kota				1 Dokumen	10,000,000	Kab. Konawe, Semua Kecamatan, Semua Kelurahan	Dana Transfer Umum-Dana Alokasi Umum	Meningkatkan Sumber Daya Manusia Yang Berkualitas Dan Berdaya Saing	3. MENINGKATKAN KUALITAS PELAYANAN PUBLIK YANG BERBASIS PEMANFAATAN TEKNOLOGI INFORMASI.	Dinas Pemberdayaan Perempuan Dan Perlindungan Anak	1 Dokumen	10,000,000	DINAS PEMBERDAYAAN PEREMPUAN DAN PERLINDUNGAN ANAK
2.08.03.2.02	Penyediaan Layanan Rujukan Lanjutan bagi Perempuan Korban Kekerasan yang Memerlukan Koordinasi Kewenangan Kabupaten/Kota	Jumlah Kasus rujukan perempuan korban kekerasan	Kasus		Kasus	50 Kasus	72,489,000						50 Kasus	72,489,000	
2.08.03.2.02.01	Penyediaan Layanan Pengaduan Masyarakat bagi Perempuan Korban Kekerasan Kewenangan Kabupaten/Kota	Jumlah Perempuan Korban Kekerasan Tingkat Kabupaten/Kota yang Mendapatkan Layanan Pengaduan				50 Orang	15,153,000	Kab. Konawe, Semua Kecamatan, Semua Kelurahan	Dana Transfer Umum-Dana Alokasi Umum	Meningkatkan Sumber Daya Manusia Yang Berkualitas Dan Berdaya Saing	3. MENINGKATKAN KUALITAS PELAYANAN PUBLIK YANG BERBASIS PEMANFAATAN TEKNOLOGI INFORMASI.	Dinas Pemberdayaan Perempuan Dan Perlindungan Anak	50 Orang	15,153,000	DINAS PEMBERDAYAAN PEREMPUAN DAN PERLINDUNGAN ANAK

**Penetapan Rencana Kerja Pemerintah Daerah (RKPD)
Kabupaten Konawe
Tahun 2023**

Kode	Urusan/ Bidang Urusan/ Program/ Kegiatan/ Sub Kegiatan	Indikator Program/ Kegiatan/ Sub Kegiatan	Target Akhir Periode RPJMD	Realisasi Capaian RKPD Tahun 2021	Prakiraan Capaian Target RKPD Tahun 2022	Capaian Kinerja dan Kerangka Pendanaan						Kelompok Sasaran	Prakiraan Maju Rencana Tahun 2024		Perangkat Daerah Penanggung Jawab
						Target 2023	Pagu Indikatif	Lokasi	Sumber Dana	Prioritas			Target	Pagu Indikatif	
										Nasional	Daerah				
2.08.03.2.02.02	Koordinasi dan Sinkronisasi Pelaksanaan Penyediaan Layanan Rujukan Lanjutan bagi Perempuan Korban Kekerasan Kewenangan Kabupaten/Kota	Jumlah Layanan Tindak Lanjut Pengaduan yang Memerlukan Koordinasi dan Sinkronisasi bagi Perempuan Korban Kekerasan Kewenangan Kabupaten/Kota				1 Layanan	57,336,000	Kab. Konawe, Semua Kecamatan, Semua Kelurahan	Dana Transfer Umum-Dana Alokasi Umum	Meningkatkan Sumber Daya Manusia Yang Berkualitas Dan Berdaya Saing	3. MENINGKATKAN KUALITAS PELAYANAN PUBLIK YANG BERBASIS PEMANFAATAN TEKNOLOGI INFORMASI.	Dinas Pemberdayaan Perempuan Dan Perlindungan Anak	1 Layanan	57,336,000	DINAS PEMBERDAYAAN PEREMPUAN DAN PERLINDUNGAN ANAK
2.08.03.2.03	Penguatan dan Pengembangan Lembaga Penyedia Layanan Perlindungan Perempuan Tingkat Daerah Kabupaten/Kota	Jumlah Lembaga layanan perlindungan perempuan	Lembaga		Lembaga	1 Lembaga	21,801,000						1 Lembaga	21,801,000	
2.08.03.2.03.01	Advokasi Kebijakan dan Pendampingan Penyediaan Sarana Prasarana Layanan bagi Perempuan Korban Kekerasan Kewenangan Kabupaten/Kota	Jumlah Laporan Advokasi Kebijakan dan Pendampingan Penyediaan Sarana Prasarana Layanan bagi Perempuan Korban Kekerasan Kewenangan Kabupaten/Kota				1 Laporan	10,428,000	Kab. Konawe, Semua Kecamatan, Semua Kelurahan	Dana Transfer Umum-Dana Alokasi Umum	Meningkatkan Sumber Daya Manusia Yang Berkualitas Dan Berdaya Saing	3. MENINGKATKAN KUALITAS PELAYANAN PUBLIK YANG BERBASIS PEMANFAATAN TEKNOLOGI INFORMASI.	Dinas Pemberdayaan Perempuan Dan Perlindungan Anak	1 Laporan	10,428,000	DINAS PEMBERDAYAAN PEREMPUAN DAN PERLINDUNGAN ANAK
2.08.03.2.03.02	Peningkatan Kapasitas Sumber Daya Lembaga Penyedia Layanan Penanganan bagi Perempuan Korban Kekerasan Kewenangan Kabupaten/Kota	Jumlah sumber Daya Manusia Lembaga Penyedia Layanan Penanganan bagi Perempuan Korban Kekerasan Kewenangan Kabupaten/Kota yang Mendapat Peningkatan Kapasitas				30 Orang	11,373,000	Kab. Konawe, Semua Kecamatan, Semua Kelurahan	Dana Transfer Umum-Dana Alokasi Umum	Meningkatkan Sumber Daya Manusia Yang Berkualitas Dan Berdaya Saing	3. MENINGKATKAN KUALITAS PELAYANAN PUBLIK YANG BERBASIS PEMANFAATAN TEKNOLOGI INFORMASI.	Dinas Pemberdayaan Perempuan Dan Perlindungan Anak	30 Orang	11,373,000	DINAS PEMBERDAYAAN PEREMPUAN DAN PERLINDUNGAN ANAK
2.08.05	PROGRAM PENGELOLAAN SISTEM DATA GENDER DAN ANAK	PERSENTASE OPD PENYEDIA DATA TERPILAH GENDER	%		%	100,00 %	30,320,000						100,00 %	30,320,000	
2.08.05.2.01	Pengumpulan, Pengolahan Analisis dan Penyajian Data Gender dan Anak Dalam Kelembagaan Data di Tingkat Daerah Kabupaten/Kota	Jumlah OPD Penyedia Data Terpilah gender dan anak	OPD		OPD	35 OPD	30,320,000						35 OPD	30,320,000	
2.08.05.2.01.01	Penyediaan Data Gender dan Anak di Kewenangan Kabupaten/Kota	Jumlah Dokumen Data Gender dan Anak Kabupaten/Kota yang Tersedia				1 Dokumen	30,320,000	Kab. Konawe, Semua Kecamatan, Semua Kelurahan	Dana Transfer Umum-Dana Alokasi Umum	Meningkatkan Sumber Daya Manusia Yang Berkualitas Dan Berdaya Saing	3. MENINGKATKAN KUALITAS PELAYANAN PUBLIK YANG BERBASIS PEMANFAATAN TEKNOLOGI INFORMASI.	Dinas Pemberdayaan Perempuan Dan Perlindungan Anak	1 Dokumen	30,320,000	DINAS PEMBERDAYAAN PEREMPUAN DAN PERLINDUNGAN ANAK
2.08.06	PROGRAM PEMENUHAN HAK ANAK (PHA)	PERSENTASE PEMENUHAN HAK ANAK	%		%	100,00 %	92,441,000						100,00 %	92,441,000	
2.08.06.2.01	Pelebagaan PHA pada Lembaga Pemerintah, Nonpemerintah, dan Dunia Usaha Kewenangan Kabupaten/Kota	Cakupan Pelebagaan Pemenuhan Hak Anak	Kluster		Kluster	5 Kluster	40,748,000						5 Kluster	40,748,000	

**Penetapan Rencana Kerja Pemerintah Daerah (RKPD)
Kabupaten Konawe
Tahun 2023**

Kode	Urusan/ Bidang Urusan/ Program/ Kegiatan/ Sub Kegiatan	Indikator Program/ Kegiatan/ Sub Kegiatan	Target Akhir Periode RPJMD	Realisasi Capaian RKPD Tahun 2021	Prakiraan Capaian Target RKPD Tahun 2022	Capaian Kinerja dan Kerangka Pendanaan						Kelompok Sasaran	Prakiraan Maju Rencana Tahun 2024		Perangkat Daerah Penanggung Jawab
						Target 2023	Pagu Indikatif	Lokasi	Sumber Dana	Prioritas			Target	Pagu Indikatif	
										Nasional	Daerah				
2.08.06.2.01.01	Advokasi Kebijakan dan Pendampingan Pemenuhan Hak Anak pada Lembaga Pemerintah, Non Pemerintah, Media dan Dunia Usaha Kewenangan Kabupaten/Kota	Jumlah Organisasi Pemerintah, Non Pemerintah, Media dan Dunia Usaha yang Mendapat Advokasi Kebijakan dan Pendampingan Pemenuhan Hak Anak pada Organisasi Pemerintah, Non Pemerintah, Media dan Dunia Usaha				1 Organisasi	30,320,000	Kab. Konawe, Semua Kecamatan, Semua Kelurahan	Dana Transfer Umum-Dana Alokasi Umum	Meningkatkan Sumber Daya Manusia Yang Berkualitas Dan Berdaya Saing	3. MENINGKATKAN KUALITAS PELAYANAN PUBLIK YANG BERBASIS PEMANFAATAN TEKNOLOGI INFORMASI.	Dinas Pemberdayaan Perempuan Dan Perlindungan Anak	1 Organisasi	30,320,000	DINAS PEMBERDAYAAN PEREMPUAN DAN PERLINDUNGAN ANAK
2.08.06.2.01.02	Koordinasi dan Sinkronisasi Pelembagaan Pemenuhan Hak Anak Kewenangan Kabupaten/Kota	Jumlah Dokumen Hasil Koordinasi dan Sinkronisasi Pelembagaan Pemenuhan Hak Anak Kewenangan Kabupaten/Kota				1 Dokumen	10,428,000	Kab. Konawe, Semua Kecamatan, Semua Kelurahan	Dana Transfer Umum-Dana Alokasi Umum	Meningkatkan Sumber Daya Manusia Yang Berkualitas Dan Berdaya Saing	3. MENINGKATKAN KUALITAS PELAYANAN PUBLIK YANG BERBASIS PEMANFAATAN TEKNOLOGI INFORMASI.	Dinas Pemberdayaan Perempuan Dan Perlindungan Anak	1 Dokumen	10,428,000	DINAS PEMBERDAYAAN PEREMPUAN DAN PERLINDUNGAN ANAK
2.08.06.2.02	Penguatan dan Pengembangan Lembaga Penyedia Layanan Peningkatan Kualitas Hidup Anak Kewenangan Kabupaten/Kota	Jumlah kluster penyedia layanan pemenuhan hak anak	Kluster		Kluster	2 Kluster	51,693,000						2 Kluster	51,693,000	
2.08.06.2.02.01	Penyediaan Layanan Peningkatan Kualitas Hidup Anak Kewenangan Kabupaten/Kota	Jumlah Anak yang Mendapatkan Layanan Peningkatan Kualitas Hidup Anak Kewenangan Kabupaten/Kota				120 Orang	28,383,000	Kab. Konawe, Semua Kecamatan, Semua Kelurahan	Dana Transfer Umum-Dana Alokasi Umum	Meningkatkan Sumber Daya Manusia Yang Berkualitas Dan Berdaya Saing	3. MENINGKATKAN KUALITAS PELAYANAN PUBLIK YANG BERBASIS PEMANFAATAN TEKNOLOGI INFORMASI.	Dinas Pemberdayaan Perempuan Dan Perlindungan Anak	120 Orang	28,383,000	DINAS PEMBERDAYAAN PEREMPUAN DAN PERLINDUNGAN ANAK
2.08.06.2.02.03	Pengembangan Komunikasi, Informasi dan Edukasi Pemenuhan Hak Anak bagi Lembaga Penyedia Layanan Peningkatan Kualitas Hidup Anak Tingkat Daerah Kabupaten/Kota	Jumlah Dokumen Komunikasi Informasi dan Edukasi (KIE) Pemenuhan Hak Anak bagi Lembaga Penyedia Layanan Peningkatan Kualitas Hidup Anak Kewenangan Kabupaten/Kota				1 Dokumen	4,830,000	Kab. Konawe, Semua Kecamatan, Semua Kelurahan	Dana Transfer Umum-Dana Alokasi Umum	Meningkatkan Sumber Daya Manusia Yang Berkualitas Dan Berdaya Saing	3. MENINGKATKAN KUALITAS PELAYANAN PUBLIK YANG BERBASIS PEMANFAATAN TEKNOLOGI INFORMASI.	Dinas Pemberdayaan Perempuan Dan Perlindungan Anak	1 Dokumen	4,830,000	DINAS PEMBERDAYAAN PEREMPUAN DAN PERLINDUNGAN ANAK
2.08.06.2.02.04	Penguatan Jejaring antar Lembaga Penyedia Layanan Peningkatan Kualitas Hidup Anak Tingkat Daerah Kabupaten/Kota	Jumlah Dokumen Hasil Penguatan Jejaring Antar Lembaga Penyedia Layanan Peningkatan Kualitas Hidup Anak Kewenangan Kabupaten/Kota				1 Dokumen	18,480,000	Kab. Konawe, Semua Kecamatan, Semua Kelurahan	Dana Transfer Umum-Dana Alokasi Umum	Meningkatkan Sumber Daya Manusia Yang Berkualitas Dan Berdaya Saing	3. MENINGKATKAN KUALITAS PELAYANAN PUBLIK YANG BERBASIS PEMANFAATAN TEKNOLOGI INFORMASI.	Dinas Pemberdayaan Perempuan Dan Perlindungan Anak	1 Dokumen	18,480,000	DINAS PEMBERDAYAAN PEREMPUAN DAN PERLINDUNGAN ANAK
2.08.07	PROGRAM PERLINDUNGAN KHUSUS ANAK	PERSENTASE PENANGANAN KASUS ANAK DARI TINDAK KEKERASAN	%		%	100,00 %	110,882,000						100,00 %	110,882,000	

**Penetapan Rencana Kerja Pemerintah Daerah (RKPD)
Kabupaten Konawe
Tahun 2023**

Kode	Urusan/ Bidang Urusan/ Program/ Kegiatan/ Sub Kegiatan	Indikator Program/ Kegiatan/ Sub Kegiatan	Target Akhir Periode RPJMD	Realisasi Capaian RKPD Tahun 2021	Prakiraan Capaian Target RKPD Tahun 2022	Capaian Kinerja dan Kerangka Pendanaan						Kelompok Sasaran	Prakiraan Maju Rencana Tahun 2024		Perangkat Daerah Penanggung Jawab	
						Target 2023	Pagu Indikatif	Lokasi	Sumber Dana	Prioritas			Target	Pagu Indikatif		
										Nasional	Daerah					
2 08 07 2.01	Pencegahan Kekerasan Terhadap Anak yang Melibatkan para Pihak Lingkup Daerah Kabupaten/Kota	Jumlah kasus kekerasan anak tertangani	Kasus		Kasus	50 Kasus	57,816,000						50 Kasus	57,816,000		
2 08 07 2.01 01	Advokasi Kebijakan dan Pendampingan Pelaksanaan Kebijakan, Program dan Kegiatan Pencegahan Kekerasan Terhadap Anak Kewenangan Kabupaten/Kota	Jumlah Perangkat Daerah yang Mendapat Advokasi Kebijakan dan Pendampingan Pelaksanaan Kebijakan, Program dan Kegiatan Pencegahan Kekerasan Terhadap Anak Kewenangan Kabupaten/Kota				2 Perangkat Daerah	20,856,000	Kab. Konawe, Semua Kecamatan, Semua Kelurahan	Dana Transfer Umum-Dana Alokasi Umum	Meningkatkan Sumber Daya Manusia Yang Berkualitas Dan Berdaya Saing	3. MENINGKATKAN KUALITAS PELAYANAN PUBLIK YANG BERBASIS PEMANFAATAN TEKNOLOGI INFORMASI.	Dinas Pemberdayaan Perempuan Dan Perlindungan Anak	2 Perangkat Daerah	20,856,000	DINAS PEMBERDAYAAN PEREMPUAN DAN PERLINDUNGAN ANAK	
2 08 07 2.01 02	Koordinasi dan Sinkronisasi Pencegahan Kekerasan Terhadap Anak Kewenangan Kabupaten/Kota	Jumlah Dokumen Hasil Koordinasi dan Sinkronisasi Pencegahan Kekerasan Terhadap Anak Kewenangan Kabupaten/Kota				2 Dokumen	36,960,000	Kab. Konawe, Semua Kecamatan, Semua Kelurahan	Dana Transfer Umum-Dana Alokasi Umum	Meningkatkan Sumber Daya Manusia Yang Berkualitas Dan Berdaya Saing	3. MENINGKATKAN KUALITAS PELAYANAN PUBLIK YANG BERBASIS PEMANFAATAN TEKNOLOGI INFORMASI.	Dinas Pemberdayaan Perempuan Dan Perlindungan Anak	2 Dokumen	36,960,000	DINAS PEMBERDAYAAN PEREMPUAN DAN PERLINDUNGAN ANAK	
2 08 07 2.02	Penyediaan Layanan bagi Anak yang Memerlukan Perlindungan Khusus yang Memerlukan Koordinasi Tingkat Daerah Kabupaten/Kota	Jumlah Lembaga Layanan Perlindungan Anak	Lembaga		Lembaga	1 Lembaga	53,066,000						1 Lembaga	53,066,000		
2 08 07 2.02 01	Penyediaan Layanan Pengaduan Masyarakat bagi Anak yang Memerlukan Perlindungan Khusus Tingkat Daerah Kabupaten/Kota	Jumlah Anak yang Memerlukan Perlindungan Khusus Mendapatkan Layanan Pengaduan Kewenangan Kabupaten/Kota				30 Orang	11,373,000	Kab. Konawe, Semua Kecamatan, Semua Kelurahan	Dana Transfer Umum-Dana Alokasi Umum	Meningkatkan Sumber Daya Manusia Yang Berkualitas Dan Berdaya Saing	3. MENINGKATKAN KUALITAS PELAYANAN PUBLIK YANG BERBASIS PEMANFAATAN TEKNOLOGI INFORMASI.	Dinas Pemberdayaan Perempuan Dan Perlindungan Anak	30 Orang	11,373,000	DINAS PEMBERDAYAAN PEREMPUAN DAN PERLINDUNGAN ANAK	
2 08 07 2.02 02	Koordinasi dan Sinkronisasi Pelaksanaan Pendampingan Anak yang Memerlukan Perlindungan Khusus Kewenangan Kabupaten/Kota	Jumlah Layanan Tindak Lanjut Pengaduan yang Memerlukan Koordinasi dan Sinkronisasi bagi Anak yang Memerlukan Perlindungan Khusus Kewenangan Kabupaten/Kota				30 Layanan	11,373,000	Kab. Konawe, Semua Kecamatan, Semua Kelurahan	Dana Transfer Umum-Dana Alokasi Umum	Meningkatkan Sumber Daya Manusia Yang Berkualitas Dan Berdaya Saing	3. MENINGKATKAN KUALITAS PELAYANAN PUBLIK YANG BERBASIS PEMANFAATAN TEKNOLOGI INFORMASI.	Dinas Pemberdayaan Perempuan Dan Perlindungan Anak	30 Layanan	11,373,000	DINAS PEMBERDAYAAN PEREMPUAN DAN PERLINDUNGAN ANAK	
2 08 07 2.02 03	Pengembangan Komunikasi, Informasi dan Edukasi Anak yang Memerlukan Perlindungan Khusus Kewenangan Kabupaten/Kota	Jumlah Dokumen Komunikasi, Informasi dan Edukasi (KIE) Anak yang Memerlukan Perlindungan Khusus Kewenangan Kabupaten/Kota				1 Dokumen	30,320,000	Kab. Konawe, Semua Kecamatan, Semua Kelurahan	Dana Transfer Umum-Dana Alokasi Umum	Meningkatkan Sumber Daya Manusia Yang Berkualitas Dan Berdaya Saing	3. MENINGKATKAN KUALITAS PELAYANAN PUBLIK YANG BERBASIS PEMANFAATAN TEKNOLOGI INFORMASI.	Dinas Pemberdayaan Perempuan Dan Perlindungan Anak	1 Dokumen	30,320,000	DINAS PEMBERDAYAAN PEREMPUAN DAN PERLINDUNGAN ANAK	
2	URUSAN PEMERINTAHAN WAJIB YANG TIDAK BERKAITAN DENGAN PELAYANAN DASAR															
2 09	URUSAN PEMERINTAHAN BIDANG PANGAN							4,358,306,227							4,370,806,227	

**Penetapan Rencana Kerja Pemerintah Daerah (RKPD)
Kabupaten Konawe
Tahun 2023**

Kode	Urusan/ Bidang Urusan/ Program/ Kegiatan/ Sub Kegiatan	Indikator Program/ Kegiatan/ Sub Kegiatan	Target Akhir Periode RPJMD	Realisasi Capaian RKPD Tahun 2021	Prakiraan Capaian Target RKPD Tahun 2022	Capaian Kinerja dan Kerangka Pendanaan						Kelompok Sasaran	Prakiraan Maju Rencana Tahun 2024		Perangkat Daerah Penanggung Jawab
						Target 2023	Pagu Indikatif	Lokasi	Sumber Dana	Prioritas			Target	Pagu Indikatif	
										Nasional	Daerah				
2 09 01	PROGRAM PENUNJANG URUSAN PEMERINTAHAN DAERAH KABUPATEN/KOTA	PERSENTASE PENUNJANG URUSAN PEMERINTAHAN DAERAH KABUPATEN/KOTA	%		%	100,00 %	3,014,148,227						100,00 %	3,014,148,227	
2 09 01 2.01	Perencanaan, Penganggaran, dan Evaluasi Kinerja Perangkat Daerah	Jumlah Dokumen Perencanaan, Penganggaran, dan Evaluasi Kinerja Perangkat Daerah	Dokumen		Dokumen	7 Dokumen	59,443,000						7 Dokumen	59,443,000	
2 09 01 2.01 01	Penyusunan Dokumen Perencanaan Perangkat Daerah	Jumlah Dokumen Perencanaan Perangkat Daerah				2 Dokumen	15,822,000	Kab. Konawe, Semua Kecamatan, Semua Kelurahan	Dana Transfer Umum-Dana Alokasi Umum	Meningkatkan Sumber Daya Manusia Yang Berkualitas Dan Berdaya Saing	3. MENINGKATKAN KUALITAS PELAYANAN PUBLIK YANG BERBASIS PEMANFAATAN TEKNOLOGI INFORMASI.	DINAS KETAHANAN PANGAN	2 Dokumen	15,822,000	DINAS KETAHANAN PANGAN
2 09 01 2.01 02	Koordinasi dan Penyusunan Dokumen RKA-SKPD	Jumlah Dokumen RKA- SKPD dan Laporan Hasil Koordinasi Penyusunan Dokumen RKA-SKPD				1 Dokumen	6,921,000	Kab. Konawe, Semua Kecamatan, Semua Kelurahan	Dana Transfer Umum-Dana Alokasi Umum	Meningkatkan Sumber Daya Manusia Yang Berkualitas Dan Berdaya Saing	3. MENINGKATKAN KUALITAS PELAYANAN PUBLIK YANG BERBASIS PEMANFAATAN TEKNOLOGI INFORMASI.	DINAS KETAHANAN PANGAN	1 Dokumen	6,921,000	DINAS KETAHANAN PANGAN
2 09 01 2.01 03	Koordinasi dan Penyusunan Dokumen Perubahan RKA- SKPD	Jumlah Dokumen Perubahan RKA-SKPD dan Laporan Hasil Koordinasi Penyusunan Dokumen Perubahan RKA-SKPD				1 Dokumen	6,046,000	Kab. Konawe, Semua Kecamatan, Semua Kelurahan	Dana Transfer Umum-Dana Alokasi Umum	Meningkatkan Sumber Daya Manusia Yang Berkualitas Dan Berdaya Saing	3. MENINGKATKAN KUALITAS PELAYANAN PUBLIK YANG BERBASIS PEMANFAATAN TEKNOLOGI INFORMASI.	DINAS KETAHANAN PANGAN	1 Dokumen	6,046,000	DINAS KETAHANAN PANGAN
2 09 01 2.01 04	Koordinasi dan Penyusunan DPA-SKPD	Jumlah Dokumen DPA- SKPD dan Laporan Hasil Koordinasi Penyusunan Dokumen DPA-SKPD				1 Dokumen	7,911,000	Kab. Konawe, Semua Kecamatan, Semua Kelurahan	Dana Transfer Umum-Dana Alokasi Umum	Meningkatkan Sumber Daya Manusia Yang Berkualitas Dan Berdaya Saing	3. MENINGKATKAN KUALITAS PELAYANAN PUBLIK YANG BERBASIS PEMANFAATAN TEKNOLOGI INFORMASI.	DINAS KETAHANAN PANGAN	1 Dokumen	7,911,000	DINAS KETAHANAN PANGAN
2 09 01 2.01 05	Koordinasi dan Penyusunan Perubahan DPA- SKPD	Jumlah Dokumen Perubahan DPA-SKPD dan Laporan Hasil Koordinasi Penyusunan Dokumen Perubahan DPA-SKPD				1 Dokumen	7,911,000	Kab. Konawe, Semua Kecamatan, Semua Kelurahan	Dana Transfer Umum-Dana Alokasi Umum	Meningkatkan Sumber Daya Manusia Yang Berkualitas Dan Berdaya Saing	3. MENINGKATKAN KUALITAS PELAYANAN PUBLIK YANG BERBASIS PEMANFAATAN TEKNOLOGI INFORMASI.	DINAS KETAHANAN PANGAN	1 Dokumen	7,911,000	DINAS KETAHANAN PANGAN
2 09 01 2.01 06	Koordinasi dan Penyusunan Laporan Capaian Kinerja dan Ikhtisar Realisasi Kinerja SKPD	Jumlah Laporan Capaian Kinerja dan Ikhtisar Realisasi Kinerja SKPD dan Laporan Hasil Koordinasi Penyusunan Laporan Capaian Kinerja dan Ikhtisar Realisasi Kinerja SKPD				1 Laporan	6,921,000	Kab. Konawe, Semua Kecamatan, Semua Kelurahan	Dana Transfer Umum-Dana Alokasi Umum	Meningkatkan Sumber Daya Manusia Yang Berkualitas Dan Berdaya Saing	3. MENINGKATKAN KUALITAS PELAYANAN PUBLIK YANG BERBASIS PEMANFAATAN TEKNOLOGI INFORMASI.	DINAS KETAHANAN PANGAN	1 Laporan	6,921,000	DINAS KETAHANAN PANGAN

**Penetapan Rencana Kerja Pemerintah Daerah (RKPD)
Kabupaten Konawe
Tahun 2023**

Kode	Urusan/ Bidang Urusan/ Program/ Kegiatan/ Sub Kegiatan	Indikator Program/ Kegiatan/ Sub Kegiatan	Target Akhir Periode RPJMD	Realisasi Capaian RKPD Tahun 2021	Prakiraan Capaian Target RKPD Tahun 2022	Capaian Kinerja dan Kerangka Pendanaan						Kelompok Sasaran	Prakiraan Maju Rencana Tahun 2024		Perangkat Daerah Penanggung Jawab
						Target 2023	Pagu Indikatif	Lokasi	Sumber Dana	Prioritas			Target	Pagu Indikatif	
										Nasional	Daerah				
2 09 01 2.01 07	Evaluasi Kinerja Perangkat Daerah	Jumlah Laporan Evaluasi Kinerja Perangkat Daerah				1 Laporan	7,911,000	Kab. Konawe, Semua Kecamatan, Semua Kelurahan	Dana Transfer Umum-Dana Alokasi Umum	Meningkatkan Sumber Daya Manusia Yang Berkualitas Dan Berdaya Saing	3. MENINGKATKAN KUALITAS PELAYANAN PUBLIK YANG BERBASIS PEMANFAATAN TEKNOLOGI INFORMASI.	DINAS KETAHANAN PANGAN	1 Laporan	7,911,000	DINAS KETAHANAN PANGAN
2 09 01 2.02	Administrasi Keuangan Perangkat Daerah	Jumlah Laporan Adminstrasi Keuangan Perangkat Daerah	Laporan		Laporan	4 Laporan	2,403,727,306						4 Laporan	2,403,727,306	
2 09 01 2.02 01	Penyediaan Gaji dan Tunjangan ASN	Jumlah Orang yang Menerima Gaji dan Tunjangan ASN				448 Orang/bulan	2,350,081,906	Kab. Konawe, Semua Kecamatan, Semua Kelurahan	Dana Transfer Umum-Dana Alokasi Umum	Meningkatkan Sumber Daya Manusia Yang Berkualitas Dan Berdaya Saing	3. MENINGKATKAN KUALITAS PELAYANAN PUBLIK YANG BERBASIS PEMANFAATAN TEKNOLOGI INFORMASI.	DINAS KETAHANAN PANGAN	448 Orang/bulan	2,350,081,906	DINAS KETAHANAN PANGAN
2 09 01 2.02 03	Pelaksanaan Penatausahaan dan Pengujian/Verifikasi Keuangan SKPD	Jumlah Dokumen Penatausahaan dan Pengujian/Verifikasi Keuangan SKPD				4 Dokumen	38,606,400	Kab. Konawe, Semua Kecamatan, Semua Kelurahan	Dana Transfer Umum-Dana Alokasi Umum	Meningkatkan Sumber Daya Manusia Yang Berkualitas Dan Berdaya Saing	3. MENINGKATKAN KUALITAS PELAYANAN PUBLIK YANG BERBASIS PEMANFAATAN TEKNOLOGI INFORMASI.	DINAS KETAHANAN PANGAN	4 Dokumen	38,606,400	DINAS KETAHANAN PANGAN
2 09 01 2.02 05	Koordinasi dan Penyusunan Laporan Keuangan Akhir Tahun SKPD	Jumlah Laporan Keuangan Akhir Tahun SKPD dan Laporan Hasil Koordinasi Penyusunan Laporan Keuangan Akhir Tahun SKPD				1 Laporan	7,911,000	Kab. Konawe, Semua Kecamatan, Semua Kelurahan	Dana Transfer Umum-Dana Alokasi Umum	Meningkatkan Sumber Daya Manusia Yang Berkualitas Dan Berdaya Saing	3. MENINGKATKAN KUALITAS PELAYANAN PUBLIK YANG BERBASIS PEMANFAATAN TEKNOLOGI INFORMASI.	DINAS KETAHANAN PANGAN	1 Laporan	7,911,000	DINAS KETAHANAN PANGAN
2 09 01 2.02 07	Koordinasi dan Penyusunan Laporan Keuangan Bulanan/ Triwulanan/ Semesteran SKPD	Jumlah Laporan Keuangan Bulanan/ Triwulanan/ Semesteran SKPD dan Laporan Koordinasi Penyusunan Laporan Keuangan Bulanan/Triwulanan/Semesteran SKPD				12 Laporan	7,128,000	Kab. Konawe, Semua Kecamatan, Semua Kelurahan	Dana Transfer Umum-Dana Alokasi Umum	Meningkatkan Sumber Daya Manusia Yang Berkualitas Dan Berdaya Saing	3. MENINGKATKAN KUALITAS PELAYANAN PUBLIK YANG BERBASIS PEMANFAATAN TEKNOLOGI INFORMASI.	DINAS KETAHANAN PANGAN	12 Laporan	7,128,000	DINAS KETAHANAN PANGAN
2 09 01 2.03	Administrasi Barang Milik Daerah pada Perangkat Daerah	Jumlah Laporan Administrasi Barang Milik Daerah pada Perangkat Daerah	Laporan		Laporan	1 Laporan	10,800,000						1 Laporan	10,800,000	
2 09 01 2.03 06	Penatausahaan Barang Milik Daerah pada SKPD	Jumlah Laporan Penatausahaan Barang Milik Daerah pada SKPD				1 Laporan	10,800,000	Kab. Konawe, Semua Kecamatan, Semua Kelurahan	Dana Transfer Umum-Dana Alokasi Umum	Meningkatkan Sumber Daya Manusia Yang Berkualitas Dan Berdaya Saing	3. MENINGKATKAN KUALITAS PELAYANAN PUBLIK YANG BERBASIS PEMANFAATAN TEKNOLOGI INFORMASI.	DINAS KETAHANAN PANGAN	1 Laporan	10,800,000	DINAS KETAHANAN PANGAN
2 09 01 2.05	Administrasi Kepegawaian Perangkat Daerah	Jumlah Pelaksanaan Administrasi Kepegawaian Perangkat Daerah	Bulan		Bulan	12 Bulan	6,050,000						12 Bulan	6,050,000	

**Penetapan Rencana Kerja Pemerintah Daerah (RKPD)
Kabupaten Konawe
Tahun 2023**

Kode	Urusan/ Bidang Urusan/ Program/ Kegiatan/ Sub Kegiatan	Indikator Program/ Kegiatan/ Sub Kegiatan	Target Akhir Periode RPJMD	Realisasi Capaian RKPD Tahun 2021	Prakiraan Capaian Target RKPD Tahun 2022	Capaian Kinerja dan Kerangka Pendanaan						Kelompok Sasaran	Prakiraan Maju Rencana Tahun 2024		Perangkat Daerah Penanggung Jawab
						Target 2023	Pagu Indikatif	Lokasi	Sumber Dana	Prioritas			Target	Pagu Indikatif	
										Nasional	Daerah				
2.09.01.2.05.03	Pendataan dan Pengolahan Administrasi Kepegawaian	Jumlah Dokumen Pendataan dan Pengolahan Administrasi Kepegawaian				1 Dokumen	6,050,000	Kab. Konawe, Semua Kecamatan, Semua Kelurahan	Dana Transfer Umum-Dana Alokasi Umum		3. MENINGKATKAN KUALITAS PELAYANAN PUBLIK YANG BERBASIS PEMANFAATAN TEKNOLOGI INFORMASI.	DINAS KETAHANAN PANGAN	1 Dokumen	6,050,000	DINAS KETAHANAN PANGAN
2.09.01.2.06	Administrasi Umum Perangkat Daerah	Jumlah Pelaksanaan Administrasi Umum Perangkat Daerah	Bulan		Bulan	12 Bulan	226,099,921						12 Bulan	226,099,921	
2.09.01.2.06.02	Penyediaan Peralatan dan Perlengkapan Kantor	Jumlah Paket Peralatan dan Perlengkapan Kantor yang Disediakan				12 Paket	14,347,921	Kab. Konawe, Semua Kecamatan, Semua Kelurahan	Dana Transfer Umum-Dana Alokasi Umum	Meningkatkan Sumber Daya Manusia Yang Berkualitas Dan Berdaya Saing	3. MENINGKATKAN KUALITAS PELAYANAN PUBLIK YANG BERBASIS PEMANFAATAN TEKNOLOGI INFORMASI.	DINAS KETAHANAN PANGAN	12 Paket	14,347,921	DINAS KETAHANAN PANGAN
2.09.01.2.06.04	Penyediaan Bahan Logistik Kantor	Jumlah Paket Bahan Logistik Kantor yang Disediakan				2 Paket	15,884,000	Kab. Konawe, Semua Kecamatan, Semua Kelurahan	Dana Transfer Umum-Dana Alokasi Umum	Meningkatkan Sumber Daya Manusia Yang Berkualitas Dan Berdaya Saing	3. MENINGKATKAN KUALITAS PELAYANAN PUBLIK YANG BERBASIS PEMANFAATAN TEKNOLOGI INFORMASI.	DINAS KETAHANAN PANGAN	2 Paket	15,884,000	DINAS KETAHANAN PANGAN
2.09.01.2.06.05	Penyediaan Barang Cetak dan Penggandaan	Jumlah Paket Barang Cetak dan Penggandaan yang Disediakan				2 Paket	17,000,000		Dana Transfer Umum-Dana Alokasi Umum	Meningkatkan Sumber Daya Manusia Yang Berkualitas Dan Berdaya Saing	3. MENINGKATKAN KUALITAS PELAYANAN PUBLIK YANG BERBASIS PEMANFAATAN TEKNOLOGI INFORMASI.	DINAS KETAHANAN PANGAN	2 Paket	17,000,000	DINAS KETAHANAN PANGAN
2.09.01.2.06.09	Penyelenggaraan Rapat Koordinasi dan Konsultasi SKPD	Jumlah Laporan Penyelenggaraan Rapat Koordinasi dan Konsultasi SKPD				4 Laporan	178,868,000	Kab. Konawe, Semua Kecamatan, Semua Kelurahan	Dana Transfer Umum-Dana Alokasi Umum	Meningkatkan Sumber Daya Manusia Yang Berkualitas Dan Berdaya Saing	3. MENINGKATKAN KUALITAS PELAYANAN PUBLIK YANG BERBASIS PEMANFAATAN TEKNOLOGI INFORMASI.	DINAS KETAHANAN PANGAN	4 Laporan	178,868,000	DINAS KETAHANAN PANGAN
2.09.01.2.07	Pengadaan Barang Milik Daerah Penunjang Urusan Pemerintah Daerah	Jumlah Pengadaan Barang Milik Daerah Penunjang Urusan Pemerintah Daerah	Unit		Unit	1 Unit	60,000,000						1 Unit	60,000,000	
2.09.01.2.07.06	Pengadaan Peralatan dan Mesin Lainnya	Jumlah Unit Peralatan dan Mesin Lainnya yang Disediakan				6 Unit	60,000,000	Kab. Konawe, Semua Kecamatan, Semua Kelurahan	Dana Transfer Umum-Dana Alokasi Umum	Meningkatkan Sumber Daya Manusia Yang Berkualitas Dan Berdaya Saing	3. MENINGKATKAN KUALITAS PELAYANAN PUBLIK YANG BERBASIS PEMANFAATAN TEKNOLOGI INFORMASI.	DINAS KETAHANAN PANGAN	6 Unit	60,000,000	DINAS KETAHANAN PANGAN
2.09.01.2.08	Penyediaan Jasa Penunjang Urusan Pemerintahan Daerah	Jasa Penunjang Urusan Pemerintahan Daerah	Bulan		Bulan	12 Bulan	222,078,000						12 Bulan	222,078,000	

**Penetapan Rencana Kerja Pemerintah Daerah (RKPD)
Kabupaten Konawe
Tahun 2023**

Kode	Urusan/ Bidang Urusan/ Program/ Kegiatan/ Sub Kegiatan	Indikator Program/ Kegiatan/ Sub Kegiatan	Target Akhir Periode RPJMD	Realisasi Capaian RKPD Tahun 2021	Prakiraan Capaian Target RKPD Tahun 2022	Capaian Kinerja dan Kerangka Pendanaan						Kelompok Sasaran	Prakiraan Maju Rencana Tahun 2024		Perangkat Daerah Penanggung Jawab
						Target 2023	Pagu Indikatif	Lokasi	Sumber Dana	Prioritas			Target	Pagu Indikatif	
										Nasional	Daerah				
2.09.01.2.08.01	Penyediaan Jasa Surat Menyurat	Jumlah Laporan Penyediaan Jasa Surat Menyurat				12 Laporan	3,598,000	Kab. Konawe, Semua Kecamatan, Semua Kelurahan	Dana Transfer Umum-Dana Alokasi Umum	Meningkatkan Sumber Daya Manusia Yang Berkualitas Dan Berdaya Saing	3. MENINGKATKAN KUALITAS PELAYANAN PUBLIK YANG BERBASIS PEMANFAATAN TEKNOLOGI INFORMASI.	DINAS KETAHANAN PANGAN	12 Laporan	3,598,000	DINAS KETAHANAN PANGAN
2.09.01.2.08.02	Penyediaan Jasa Komunikasi, Sumber Daya Air dan Listrik	Jumlah Laporan Penyediaan Jasa Komunikasi, Sumber Daya Air dan Listrik yang Disediakan				12 Laporan	33,600,000	Kab. Konawe, Semua Kecamatan, Semua Kelurahan	Dana Transfer Umum-Dana Alokasi Umum	Meningkatkan Sumber Daya Manusia Yang Berkualitas Dan Berdaya Saing	3. MENINGKATKAN KUALITAS PELAYANAN PUBLIK YANG BERBASIS PEMANFAATAN TEKNOLOGI INFORMASI.	DINAS KETAHANAN PANGAN	12 Laporan	33,600,000	DINAS KETAHANAN PANGAN
2.09.01.2.08.04	Penyediaan Jasa Pelayanan Umum Kantor	Jumlah Laporan Penyediaan Jasa Pelayanan Umum Kantor yang Disediakan				4 Laporan	184,880,000	Kab. Konawe, Semua Kecamatan, Semua Kelurahan	Dana Transfer Umum-Dana Alokasi Umum	Meningkatkan Sumber Daya Manusia Yang Berkualitas Dan Berdaya Saing	3. MENINGKATKAN KUALITAS PELAYANAN PUBLIK YANG BERBASIS PEMANFAATAN TEKNOLOGI INFORMASI.	DINAS KETAHANAN PANGAN	4 Laporan	184,880,000	DINAS KETAHANAN PANGAN
2.09.01.2.09	Pemeliharaan Barang Milik Daerah Penunjang Urusan Pemerintahan Daerah	Jumlah Barang Milik Daerah Penunjang Urusan Pemerintahan Daerah yang di Pelihara	Unit		Unit	3 Unit	25,950,000						3 Unit	25,950,000	
2.09.01.2.09.01	Penyediaan Jasa Pemeliharaan, Biaya Pemeliharaan, dan Pajak Kendaraan Perorangan Dinas atau Kendaraan Dinas Jabatan	Jumlah Kendaraan Perorangan Dinas atau Kendaraan Dinas Jabatan yang Dipelihara dan dibayarkan Pajaknya				2 Unit	2,100,000	Kab. Konawe, Semua Kecamatan, Semua Kelurahan	Dana Transfer Umum-Dana Alokasi Umum	Meningkatkan Sumber Daya Manusia Yang Berkualitas Dan Berdaya Saing	3. MENINGKATKAN KUALITAS PELAYANAN PUBLIK YANG BERBASIS PEMANFAATAN TEKNOLOGI INFORMASI.	DINAS KETAHANAN PANGAN	2 Unit	2,100,000	DINAS KETAHANAN PANGAN
2.09.01.2.09.02	Penyediaan Jasa Pemeliharaan, Biaya Pemeliharaan, Pajak dan Perizinan Kendaraan Dinas Operasional atau Lapangan	Jumlah Kendaraan Dinas Operasional atau Lapangan yang Dipelihara dan dibayarkan Pajak dan Perizinannya				9 Unit	9,450,000	Kab. Konawe, Semua Kecamatan, Semua Kelurahan	Dana Transfer Umum-Dana Alokasi Umum	Meningkatkan Sumber Daya Manusia Yang Berkualitas Dan Berdaya Saing	3. MENINGKATKAN KUALITAS PELAYANAN PUBLIK YANG BERBASIS PEMANFAATAN TEKNOLOGI INFORMASI.	DINAS KETAHANAN PANGAN	9 Unit	9,450,000	DINAS KETAHANAN PANGAN
2.09.01.2.09.09	Pemeliharaan/Rehabilitasi Gedung Kantor dan Bangunan Lainnya	Jumlah Gedung Kantor dan Bangunan Lainnya yang Dipelihara/Direhabilitasi				1 Unit	14,400,000	Kab. Konawe, Semua Kecamatan, Semua Kelurahan	Dana Transfer Umum-Dana Alokasi Umum	Meningkatkan Sumber Daya Manusia Yang Berkualitas Dan Berdaya Saing	3. MENINGKATKAN KUALITAS PELAYANAN PUBLIK YANG BERBASIS PEMANFAATAN TEKNOLOGI INFORMASI.	DINAS KETAHANAN PANGAN	1 Unit	14,400,000	DINAS KETAHANAN PANGAN
2.09.02	PROGRAM PENGELOLAAN SUMBER DAYA EKONOMI UNTUK KEDAULATAN dan KEMANDIRIAN PANGAN	PERSENTASE KETERSEDIAAN CADANGAN PANGAN PEMERINTAH	%		%	86,00 %	215,000,000						86,00 %	215,000,000	
2.09.02.2.01	Penyediaan Infrastruktur dan Seluruh Pendukung Kemandirian Pangan sesuai Kewenangan Daerah Kabupaten/Kota	Jumlah Pembangunan Infrastruktur dan seluruh Pendukung Kemandirian Pangan	Desa/Kel		Desa/Kel	5 Desa/Kel	215,000,000						5 Desa/Kel	215,000,000	

**Penetapan Rencana Kerja Pemerintah Daerah (RKPD)
Kabupaten Konawe
Tahun 2023**

Kode	Urusan/ Bidang Urusan/ Program/ Kegiatan/ Sub Kegiatan	Indikator Program/ Kegiatan/ Sub Kegiatan	Target Akhir Periode RPJMD	Realisasi Capaian RKPD Tahun 2021	Prakiraan Capaian Target RKPD Tahun 2022	Capaian Kinerja dan Kerangka Pendanaan						Kelompok Sasaran	Prakiraan Maju Rencana Tahun 2024		Perangkat Daerah Penanggung Jawab
						Target 2023	Pagu Indikatif	Lokasi	Sumber Dana	Prioritas			Target	Pagu Indikatif	
										Nasional	Daerah				
2.09.02.2.01.01	Penyediaan Infrastruktur Lumbung Pangan	Jumlah Lumbung Pangan yang Tersedia				5 Unit	25,000,000		Dana Transfer Khusus-Dana Alokasi Khusus Fisik	Mengembangkan Wilayah Untuk Mengurangi Kesenjangan Dan Menjamin Pemerataan	4. MENINGKATKAN PRODUKSI PERTANIAN, PERKEBUNAN, PERTERNAKAN DAN PERIKANAN YANG BERKUALITAS DENGAN PEMANFAATAN TEKNOLOGI.	Masyarakat Petani	5 Unit	25,000,000	DINAS KETAHANAN PANGAN
2.09.02.2.01.02	Penyediaan Infrastruktur Lantai Jemur	Jumlah Lantai Jemur yang Tersedia				5 Unit	25,000,000	Kab. Konawe, Semua Kecamatan, Semua Kelurahan	Dana Transfer Khusus-Dana Alokasi Khusus Fisik	Mengembangkan Wilayah Untuk Mengurangi Kesenjangan Dan Menjamin Pemerataan	4. MENINGKATKAN PRODUKSI PERTANIAN, PERKEBUNAN, PERTERNAKAN DAN PERIKANAN YANG BERKUALITAS DENGAN PEMANFAATAN TEKNOLOGI.	Masyarakat Petani	5 Unit	25,000,000	DINAS KETAHANAN PANGAN
2.09.02.2.01.03	Penyediaan Infrastruktur Pendukung Kemandirian Pangan Lainnya	Jumlah Infrastruktur Pendukung Kemandirian Pangan yang Tersedia				5 Unit	25,000,000	Kab. Konawe, Semua Kecamatan, Semua Kelurahan	Dana Transfer Khusus-Dana Alokasi Khusus Fisik	Mengembangkan Wilayah Untuk Mengurangi Kesenjangan Dan Menjamin Pemerataan	4. MENINGKATKAN PRODUKSI PERTANIAN, PERKEBUNAN, PERTERNAKAN DAN PERIKANAN YANG BERKUALITAS DENGAN PEMANFAATAN TEKNOLOGI.	Masyarakat Petani	5 Unit	25,000,000	DINAS KETAHANAN PANGAN
2.09.02.2.01.04	Koordinasi dan Sinkronisasi Penyediaan Infrastruktur Logistik	Jumlah Koordinasi dan Sinkronisasi dalam rangka Penyediaan Infrastruktur Logistik				3 Laporan	140,000,000	Kab. Konawe, Semua Kecamatan, Semua Kelurahan	Dana Transfer Khusus-Dana Alokasi Khusus Fisik	Mengembangkan Wilayah Untuk Mengurangi Kesenjangan Dan Menjamin Pemerataan	4. MENINGKATKAN PRODUKSI PERTANIAN, PERKEBUNAN, PERTERNAKAN DAN PERIKANAN YANG BERKUALITAS DENGAN PEMANFAATAN TEKNOLOGI.	Masyarakat Petani	3 Laporan	140,000,000	DINAS KETAHANAN PANGAN
2.09.03	PROGRAM PENINGKATAN DIVERSIFIKASI DAN KETAHANAN PANGAN MASYARAKAT	JUMLAH KONSUMSI ENERGI DAN PROTEIN PERKAPITA PERHARI	%		%	100,00 %	1,000,748,000						100,00 %	1,013,248,000	
2.09.03.2.01	Penyediaan dan Penyaluran Pangan Pokok atau Pangan Lainnya sesuai dengan Kebutuhan Daerah Kabupaten/Kota dalam rangka Stabilisasi Pasokan dan Harga Pangan	Jumlah Laporan Penyediaan Pangan Pokok atau Pangan Lainnya	Laporan		Laporan	4 Laporan	59,908,000						4 Laporan	59,908,000	

**Penetapan Rencana Kerja Pemerintah Daerah (RKPD)
Kabupaten Konawe
Tahun 2023**

Kode	Urusan/ Bidang Urusan/ Program/ Kegiatan/ Sub Kegiatan	Indikator Program/ Kegiatan/ Sub Kegiatan	Target Akhir Periode RPJMD	Realisasi Capaian RKPD Tahun 2021	Prakiraan Capaian Target RKPD Tahun 2022	Capaian Kinerja dan Kerangka Pendanaan						Kelompok Sasaran	Prakiraan Maju Rencana Tahun 2024		Perangkat Daerah Penanggung Jawab
						Target 2023	Pagu Indikatif	Lokasi	Sumber Dana	Prioritas			Target	Pagu Indikatif	
										Nasional	Daerah				
2.09.03.2.01.01	Penyediaan Informasi Harga Pangan dan Neraca Bahan Makanan	Informasi Harga Pangan dan Neraca BahanMakanan				1 Laporan	6,180,000	Kab. Konawe, Semua Kecamatan, Semua Kelurahan	PENDAPATAN ASLI DAERAH (PAD)	Mengembangkan Wilayah Untuk Mengurangi Kesenjangan Dan Menjamin Pemerataan	4. MENINGKATKAN PRODUKSI PERTANIAN, PERKEBUNAN, PERTERNAKAN DAN PERIKANAN YANG BERKUALITAS DENGAN PEMANFAATAN TEKNOLOGI.	Masyarakat Petani	1 Laporan	6,180,000	DINAS KETAHANAN PANGAN
2.09.03.2.01.03	Koordinasi, Sinkronisasi dan Pelaksanaan Distribusi Pangan Pokok dan Pangan Lainnya	Jumlah Koordinasi, Sinkronisasi dan Pelaksanaan Distribusi Pangan Pokok dan Pangan Lainnya				1 Laporan	10,248,000	Kab. Konawe, Semua Kecamatan, Semua Kelurahan	PENDAPATAN ASLI DAERAH (PAD)	Mengembangkan Wilayah Untuk Mengurangi Kesenjangan Dan Menjamin Pemerataan	4. MENINGKATKAN PRODUKSI PERTANIAN, PERKEBUNAN, PERTERNAKAN DAN PERIKANAN YANG BERKUALITAS DENGAN PEMANFAATAN TEKNOLOGI.	Masyarakat Petani	1 Laporan	10,248,000	DINAS KETAHANAN PANGAN
2.09.03.2.01.04	Pemantauan Stok, Pasokan dan Harga Pangan	Pemantauan Stok, Pasokan dan Harga Pangan				1 Dokumen	18,480,000	Kab. Konawe, Semua Kecamatan, Semua Kelurahan	PENDAPATAN ASLI DAERAH (PAD)	Mengembangkan Wilayah Untuk Mengurangi Kesenjangan Dan Menjamin Pemerataan	4. MENINGKATKAN PRODUKSI PERTANIAN, PERKEBUNAN, PERTERNAKAN DAN PERIKANAN YANG BERKUALITAS DENGAN PEMANFAATAN TEKNOLOGI.	Masyarakat Petani	1 Dokumen	18,480,000	DINAS KETAHANAN PANGAN
2.09.03.2.01.05	Pengembangan Kelembagaan dan Jaringan Distribusi Pangan	Jumlah Kelembagaan dan Jaringan Distribusi Pangan yang Dikembangkan				10 Unit	25,000,000	Kab. Konawe, Semua Kecamatan, Semua Kelurahan	Dana Transfer Umum-Dana Bagi Hasil	Mengembangkan Wilayah Untuk Mengurangi Kesenjangan Dan Menjamin Pemerataan	4. MENINGKATKAN PRODUKSI PERTANIAN, PERKEBUNAN, PERTERNAKAN DAN PERIKANAN YANG BERKUALITAS DENGAN PEMANFAATAN TEKNOLOGI.	Masyarakat Petani	10 Unit	25,000,000	DINAS KETAHANAN PANGAN
2.09.03.2.02	Pengelolaan dan Keseimbangan Cadangan Pangan Kabupaten/Kota	Jumlah Laporan Pengelolaan dan Keseimbangan Cadangan Pangan	Laporan		Laporan	2 Laporan	268,480,000						2 Laporan	280,980,000	
2.09.03.2.02.01	Koordinasi dan Sinkronisasi Pengendalian Cadangan Pangan Kabupaten/Kota	Jumlah Koordinasi dan Sinkronisasi Pengendalian Cadangan Pangan Kabupaten/Kota				1 Laporan	18,480,000	Kab. Konawe, Semua Kecamatan, Semua Kelurahan	PENDAPATAN ASLI DAERAH (PAD)	Mengembangkan Wilayah Untuk Mengurangi Kesenjangan Dan Menjamin Pemerataan	4. MENINGKATKAN PRODUKSI PERTANIAN, PERKEBUNAN, PERTERNAKAN DAN PERIKANAN YANG BERKUALITAS DENGAN PEMANFAATAN TEKNOLOGI.	Masyarakat Petani	1 Laporan	18,480,000	DINAS KETAHANAN PANGAN

**Penetapan Rencana Kerja Pemerintah Daerah (RKPD)
Kabupaten Konawe
Tahun 2023**

Kode	Urusan/ Bidang Urusan/ Program/ Kegiatan/ Sub Kegiatan	Indikator Program/ Kegiatan/ Sub Kegiatan	Target Akhir Periode RPJMD	Realisasi Capaian RKPD Tahun 2021	Prakiraan Capaian Target RKPD Tahun 2022	Capaian Kinerja dan Kerangka Pendanaan						Kelompok Sasaran	Prakiraan Maju Rencana Tahun 2024		Perangkat Daerah Penanggung Jawab
						Target 2023	Pagu Indikatif	Lokasi	Sumber Dana	Prioritas			Target	Pagu Indikatif	
										Nasional	Daerah				
2.09.03.2.02.03	Pengadaan Cadangan Pangan Pemerintah Kabupaten/Kota	Jumlah Cadangan Pangan Pemerintah Kabupaten/Kota				25 Ton	250,000,000	Kab. Konawe, Semua Kecamatan, Semua Kelurahan	PENDAPATAN ASLI DAERAH (PAD)	Mengembangkan Wilayah Untuk Mengurangi Kesenjangan Dan Menjamin Pemerataan	4. MENINGKATKAN PRODUKSI PERTANIAN, PERKEBUNAN, PERTERNAKAN DAN PERIKANAN YANG BERKUALITAS DENGAN PEMANFAATAN TEKNOLOGI.	Masyarakat Petani	25 Ton	262,500,000	DINAS KETAHANAN PANGAN
2.09.03.2.03	Penentuan Harga Minimum Daerah untuk Pangan Lokal yang Tidak Ditetapkan oleh Pemerintah Pusat dan Pemerintah Provinsi	Jumlah Komoditi Pangan Lokal Yang Ditetapkan Harganya	Komoditi		Komoditi	3 Komoditi	6,180,000						3 Komoditi	6,180,000	
2.09.03.2.03.01	Koordinasi dan Sinkronisasi Penentuan Harga Minimum Pangan Pokok Lokal	Jumlah Koordinasi dan Sinkronisasi Penentuan Harga Minimum Pangan Pokok Lokal				1 Laporan	6,180,000	Kab. Konawe, Semua Kecamatan, Semua Kelurahan	PENDAPATAN ASLI DAERAH (PAD)	Mengembangkan Wilayah Untuk Mengurangi Kesenjangan Dan Menjamin Pemerataan	4. MENINGKATKAN PRODUKSI PERTANIAN, PERKEBUNAN, PERTERNAKAN DAN PERIKANAN YANG BERKUALITAS DENGAN PEMANFAATAN TEKNOLOGI.	Masyarakat Petani	1 Laporan	6,180,000	DINAS KETAHANAN PANGAN
2.09.03.2.04	Pelaksanaan Pencapaian Target Konsumsi Pangan Perkapita/Tahun sesuai dengan Angka Kecukupan Gizi	Jumlah Target Konsumsi Pangan perkapita/tahun	Kelompok		Kelompok	9 Kelompok	666,180,000						9 Kelompok	666,180,000	
2.09.03.2.04.01	Penyusunan dan Penetapan Target Konsumsi Pangan Per Kapita Per Tahun	Target Konsumsi Pangan Per Kapita Per Tahun				1 Dokumen	6,180,000	Kab. Konawe, Semua Kecamatan, Semua Kelurahan	Dana Transfer Umum-Dana Bagi Hasil	Mengembangkan Wilayah Untuk Mengurangi Kesenjangan Dan Menjamin Pemerataan	4. MENINGKATKAN PRODUKSI PERTANIAN, PERKEBUNAN, PERTERNAKAN DAN PERIKANAN YANG BERKUALITAS DENGAN PEMANFAATAN TEKNOLOGI.	Masyarakat Petani	1 Dokumen	6,180,000	DINAS KETAHANAN PANGAN
2.09.03.2.04.02	Pemberdayaan Masyarakat dalam Penganekaragaman Konsumsi Pangan Berbasis Sumber Daya Lokal	Jumlah Pemberdayaan Kelompok Masyarakat dalam Penganekaragaman Konsumsi Pangan Berbasis Sumber Daya Lokal				2 Laporan	660,000,000	Kab. Konawe, Semua Kecamatan, Semua Kelurahan	Dana Transfer Khusus-Dana Alokasi Khusus Non Fisik	Mengembangkan Wilayah Untuk Mengurangi Kesenjangan Dan Menjamin Pemerataan	4. MENINGKATKAN PRODUKSI PERTANIAN, PERKEBUNAN, PERTERNAKAN DAN PERIKANAN YANG BERKUALITAS DENGAN PEMANFAATAN TEKNOLOGI.	Masyarakat Petani	2 Laporan	660,000,000	DINAS KETAHANAN PANGAN
2.09.04	PROGRAM PENANGANAN KERAWANAN PANGAN	PERSENTASE PENURUNAN DAERAH RAWAN PANGAN	%		%	90,00 %	43,140,000						90,00 %	43,140,000	

**Penetapan Rencana Kerja Pemerintah Daerah (RKPD)
Kabupaten Konawe
Tahun 2023**

Kode	Urusan/ Bidang Urusan/ Program/ Kegiatan/ Sub Kegiatan	Indikator Program/ Kegiatan/ Sub Kegiatan	Target Akhir Periode RPJMD	Realisasi Capaian RKPD Tahun 2021	Prakiraan Capaian Target RKPD Tahun 2022	Capaian Kinerja dan Kerangka Pendanaan						Kelompok Sasaran	Prakiraan Maju Rencana Tahun 2024		Perangkat Daerah Penanggung Jawab
						Target 2023	Pagu Indikatif	Lokasi	Sumber Dana	Prioritas			Target	Pagu Indikatif	
										Nasional	Daerah				
2 09 04 2.01	Penyusunan Peta Kerentanan dan Ketahanan Pangan Kecamatan	Jumlah Dokumen Peta Kerentanan dan Ketahanan Pangan Kecamatan	Dokumen		Dokumen	1 Dokumen	18,480,000						1 Dokumen	18,480,000	
2 09 04 2.01 01	Penyusunan, Pemutakhiran dan Analisis Peta Ketahanan dan Kerentanan Pangan	Peta dan Analisis Ketahanan dan Kerentanan Pangan yang Dimutakhirkan				1 Dokumen	18,480,000	Kab. Konawe, Semua Kecamatan, Semua Kelurahan	Dana Transfer Umum-Dana Alokasi Umum	Mengembangkan Wilayah Untuk Mengurangi Kesenjangan Dan Menjamin Pemerataan	4. MENINGKATKAN PRODUKSI PERTANIAN, PERKEBUNAN, PERTERNAKAN DAN PERIKANAN YANG BERKUALITAS DENGAN PEMANFAATAN TEKNOLOGI.	Masyarakat Petani	1 Dokumen	18,480,000	DINAS KETAHANAN PANGAN
2 09 04 2.02	Penanganan Kerawanan Pangan Kewenangan Kabupaten/Kota	Jumlah Wilayah rawan Pangan Yang Ditangani	Laporan		Laporan	1 Laporan	24,660,000						1 Laporan	24,660,000	
2 09 04 2.02 01	Koordinasi dan Sinkronisasi Penanganan Kerawanan Pangan Kabupaten/Kota	Jumlah Koordinasi dan Sinkronisasi Penanganan Kerawanan Pangan Kabupaten/Kota				1 Laporan	6,180,000	Kab. Konawe, Semua Kecamatan, Semua Kelurahan	Pajak Kendaraan Bermotor (PKB)	Mengembangkan Wilayah Untuk Mengurangi Kesenjangan Dan Menjamin Pemerataan	4. MENINGKATKAN PRODUKSI PERTANIAN, PERKEBUNAN, PERTERNAKAN DAN PERIKANAN YANG BERKUALITAS DENGAN PEMANFAATAN TEKNOLOGI.	Masyarakat Petani	1 Laporan	6,180,000	DINAS KETAHANAN PANGAN
2 09 04 2.02 02	Pelaksanaan Pengadaan, Pengelolaan, dan Penyaluran Cadangan Pangan pada Kerawanan Pangan yang Mencakup dalam 1 (satu) Daerah Kabupaten/Kota	Jumlah Pengadaan, Pengelolaan, dan Penyaluran Cadangan Pangan pada Kerawanan Pangan yang Mencakup dalam 1 (satu) Daerah Kabupaten/Kota				1 Dokumen	18,480,000	Kab. Konawe, Semua Kecamatan, Semua Kelurahan	Dana Transfer Umum-Dana Alokasi Umum	Mengembangkan Wilayah Untuk Mengurangi Kesenjangan Dan Menjamin Pemerataan	4. MENINGKATKAN PRODUKSI PERTANIAN, PERKEBUNAN, PERTERNAKAN DAN PERIKANAN YANG BERKUALITAS DENGAN PEMANFAATAN TEKNOLOGI.	Masyarakat Petani	1 Dokumen	18,480,000	DINAS KETAHANAN PANGAN
2 09 05	PROGRAM PENGAWASAN KEAMANAN PANGAN	PERSENTASE KEAMANAN PANGAN DAN MUTU PANGAN SEGAR/OLAHAN	%		%	95,00 %	85,270,000						95,00 %	85,270,000	
2 09 05 2.01	Pelaksanaan Pengawasan Keamanan Pangan Segar Daerah Kabupaten/Kota	Jumlah komoditi dalam pengawasan	Sampel		Sampel	12 Sampel	85,270,000						12 Sampel	85,270,000	
2 09 05 2.01 01	Penguatan Kelembagaan Keamanan Pangan Segar Daerah Kabupaten/Kota	Kelembagaan Keamanan Pangan Segar Daerah Kabupaten/Kota yang Dibina				1 Dokumen	18,480,000	Kab. Konawe, Semua Kecamatan, Semua Kelurahan	Dana Transfer Umum-Dana Alokasi Umum	Mengembangkan Wilayah Untuk Mengurangi Kesenjangan Dan Menjamin Pemerataan	4. MENINGKATKAN PRODUKSI PERTANIAN, PERKEBUNAN, PERTERNAKAN DAN PERIKANAN YANG BERKUALITAS DENGAN PEMANFAATAN TEKNOLOGI.	Masyarakat Petani	1 Dokumen	18,480,000	DINAS KETAHANAN PANGAN

**Penetapan Rencana Kerja Pemerintah Daerah (RKPD)
Kabupaten Konawe
Tahun 2023**

Kode	Urusan/ Bidang Urusan/ Program/ Kegiatan/ Sub Kegiatan	Indikator Program/ Kegiatan/ Sub Kegiatan	Target Akhir Periode RPJMD	Realisasi Capaian RKPD Tahun 2021	Prakiraan Capaian Target RKPD Tahun 2022	Capaian Kinerja dan Kerangka Pendanaan						Kelompok Sasaran	Prakiraan Maju Rencana Tahun 2024		Perangkat Daerah Penanggung Jawab					
						Target 2023	Pagu Indikatif	Lokasi	Sumber Dana	Prioritas			Target	Pagu Indikatif						
										Nasional	Daerah									
2	09	05	2.01	02	Sertifikasi Keamanan Pangan Segar Asal Tumbuhan Daerah Kabupaten/Kota	Jumlah Sertifikasi Keamanan Pangan Segar Asal Tumbuhan Daerah Kabupaten/Kota				10 Sertifikat	4,830,000	Kab. Konawe, Semua Kecamatan, Semua Kelurahan	Dana Transfer Umum-Dana Alokasi Umum	Mengembangkan Wilayah Untuk Mengurangi Kesenjangan Dan Menjamin Pemerataan	4. MENINGKATKAN PRODUKSI PERTANIAN, PERKEBUNAN, PERTERNAKAN DAN PERIKANAN YANG BERKUALITAS DENGAN PEMANFAATAN TEKNOLOGI.	Masyarakat Petani	10 Sertifikat	4,830,000	DINAS KETAHANAN PANGAN	
2	09	05	2.01	03	Registrasi Keamanan Pangan Segar Asal Tumbuhan Daerah Kabupaten/Kota	Jumlah Registrasi Keamanan Pangan Segar Asal Tumbuhan Daerah Kabupaten/Kota				1 Dokumen	18,480,000	Kab. Konawe, Semua Kecamatan, Semua Kelurahan	Dana Transfer Umum-Dana Alokasi Umum	Mengembangkan Wilayah Untuk Mengurangi Kesenjangan Dan Menjamin Pemerataan	4. MENINGKATKAN PRODUKSI PERTANIAN, PERKEBUNAN, PERTERNAKAN DAN PERIKANAN YANG BERKUALITAS DENGAN PEMANFAATAN TEKNOLOGI.	Masyarakat Petani	1 Dokumen	18,480,000	DINAS KETAHANAN PANGAN	
2	09	05	2.01	04	Rekomendasi Keamanan Pangan Segar Asal Tumbuhan Daerah Kabupaten/Kota	Jumlah Rekomendasi Keamanan Pangan Segar Asal Tumbuhan Daerah Kabupaten/Kota				10 Dokumen	18,480,000	Kab. Konawe, Semua Kecamatan, Semua Kelurahan	Dana Transfer Umum-Dana Alokasi Umum	Mengembangkan Wilayah Untuk Mengurangi Kesenjangan Dan Menjamin Pemerataan	4. MENINGKATKAN PRODUKSI PERTANIAN, PERKEBUNAN, PERTERNAKAN DAN PERIKANAN YANG BERKUALITAS DENGAN PEMANFAATAN TEKNOLOGI.	Masyarakat Petani	10 Dokumen	18,480,000	DINAS KETAHANAN PANGAN	
2	09	05	2.01	05	Penyediaan Sarana dan Prasarana Pengujian Mutu dan Keamanan Pangan Segar Asal Tumbuhan Daerah Kabupaten/Kota	Jumlah Sarana dan Prasarana Pengujian Mutu dan Keamanan Pangan Segar Asal Tumbuhan Daerah Kabupaten/Kota				1 Dokumen	25,000,000	Kab. Konawe, Semua Kecamatan, Semua Kelurahan	Dana Transfer Umum-Dana Alokasi Umum	Mengembangkan Wilayah Untuk Mengurangi Kesenjangan Dan Menjamin Pemerataan	4. MENINGKATKAN PRODUKSI PERTANIAN, PERKEBUNAN, PERTERNAKAN DAN PERIKANAN YANG BERKUALITAS DENGAN PEMANFAATAN TEKNOLOGI.	Masyarakat Petani	1 Dokumen	25,000,000	DINAS KETAHANAN PANGAN	
2					URUSAN PEMERINTAHAN WAJIB YANG TIDAK BERKAITAN DENGAN PELAYANAN DASAR															
2	11				URUSAN PEMERINTAHAN BIDANG LINGKUNGAN HIDUP						15,754,326,002								15,754,326,002	
2	11	01			PROGRAM PENUNJANG URUSAN PEMERINTAHAN DAERAH KABUPATEN/KOTA	PERSENTASE PENUNJANG URUSAN PEMERINTAHAN DAERAH KABUPATEN/KOTA	%		%	100,00 %	5,726,043,502							100,00 %	5,726,043,502	
2	11	01	2.01		Perencanaan, Penganggaran, dan Evaluasi Kinerja Perangkat Daerah	Jumlah Dokumen Perencanaan, Penganggaran, dan Evaluasi Kinerja Perangkat Daerah	Dokumen		Dokumen	8 Dokumen	63,288,000							8 Dokumen	63,288,000	

**Penetapan Rencana Kerja Pemerintah Daerah (RKPD)
Kabupaten Konawe
Tahun 2023**

Kode	Urusan/ Bidang Urusan/ Program/ Kegiatan/ Sub Kegiatan	Indikator Program/ Kegiatan/ Sub Kegiatan	Target Akhir Periode RPJMD	Realisasi Capaian RKPD Tahun 2021	Prakiraan Capaian Target RKPD Tahun 2022	Capaian Kinerja dan Kerangka Pendanaan						Kelompok Sasaran	Prakiraan Maju Rencana Tahun 2024		Perangkat Daerah Penanggung Jawab						
						Target 2023	Pagu Indikatif	Lokasi	Sumber Dana	Prioritas			Target	Pagu Indikatif							
										Nasional	Daerah										
2	11	01	2.01	01	Penyusunan Dokumen Perencanaan Perangkat Daerah	Jumlah Dokumen Perencanaan Perangkat Daerah					2 Dokumen	15,822,000	Semua Kab/Kota, Semua Kecamatan, Semua Kelurahan	Dana Transfer Umum-Dana Alokasi Umum	Meningkatkan Sumber Daya Manusia Yang Berkualitas Dan Berdaya Saing	3. MENINGKATKAN KUALITAS PELAYANAN PUBLIK YANG BERBASIS PEMANFAATAN TEKNOLOGI INFORMASI.	Dinas Lingkungan Hidup	2 Dokumen	15,822,000	DINAS LINGKUNGAN HIDUP	
2	11	01	2.01	02	Koordinasi dan Penyusunan Dokumen RKA-SKPD	Jumlah Dokumen RKA- SKPD dan Laporan Hasil Koordinasi Penyusunan Dokumen RKA-SKPD					1 Dokumen	7,911,000	Kab. Konawe, Semua Kecamatan, Semua Kelurahan	Dana Transfer Umum-Dana Alokasi Umum	Meningkatkan Sumber Daya Manusia Yang Berkualitas Dan Berdaya Saing	3. MENINGKATKAN KUALITAS PELAYANAN PUBLIK YANG BERBASIS PEMANFAATAN TEKNOLOGI INFORMASI.	Dinas Lingkungan Hidup	1 Dokumen	7,911,000	DINAS LINGKUNGAN HIDUP	
2	11	01	2.01	03	Koordinasi dan Penyusunan Dokumen Perubahan RKA- SKPD	Jumlah Dokumen Perubahan RKA-SKPD dan Laporan Hasil Koordinasi Penyusunan Dokumen Perubahan RKA-SKPD					1 Dokumen	7,911,000	Kab. Konawe, Semua Kecamatan, Semua Kelurahan	Dana Transfer Umum-Dana Alokasi Umum	Meningkatkan Sumber Daya Manusia Yang Berkualitas Dan Berdaya Saing	3. MENINGKATKAN KUALITAS PELAYANAN PUBLIK YANG BERBASIS PEMANFAATAN TEKNOLOGI INFORMASI.	Dinas Lingkungan Hidup	1 Dokumen	7,911,000	DINAS LINGKUNGAN HIDUP	
2	11	01	2.01	04	Koordinasi dan Penyusunan DPA-SKPD	Jumlah Dokumen DPA- SKPD dan Laporan Hasil Koordinasi Penyusunan Dokumen DPA-SKPD					1 Dokumen	7,911,000	Kab. Konawe, Semua Kecamatan, Semua Kelurahan	Dana Transfer Umum-Dana Alokasi Umum	Meningkatkan Sumber Daya Manusia Yang Berkualitas Dan Berdaya Saing	3. MENINGKATKAN KUALITAS PELAYANAN PUBLIK YANG BERBASIS PEMANFAATAN TEKNOLOGI INFORMASI.	Dinas Lingkungan Hidup	1 Dokumen	7,911,000	DINAS LINGKUNGAN HIDUP	
2	11	01	2.01	05	Koordinasi dan Penyusunan Perubahan DPA- SKPD	Jumlah Dokumen Perubahan DPA-SKPD dan Laporan Hasil Koordinasi Penyusunan Dokumen Perubahan DPA-SKPD					1 Dokumen	7,911,000	Kab. Konawe, Semua Kecamatan, Semua Kelurahan	Dana Transfer Umum-Dana Alokasi Umum	Meningkatkan Sumber Daya Manusia Yang Berkualitas Dan Berdaya Saing	3. MENINGKATKAN KUALITAS PELAYANAN PUBLIK YANG BERBASIS PEMANFAATAN TEKNOLOGI INFORMASI.	Dinas Lingkungan Hidup	1 Dokumen	7,911,000	DINAS LINGKUNGAN HIDUP	
2	11	01	2.01	06	Koordinasi dan Penyusunan Laporan Capaian Kinerja dan Ikhtisar Realisasi Kinerja SKPD	Jumlah Laporan Capaian Kinerja dan Ikhtisar Realisasi Kinerja SKPD dan Laporan Hasil Koordinasi Penyusunan Laporan Capaian Kinerja dan Ikhtisar Realisasi Kinerja SKPD					1 Laporan	7,911,000	Kab. Konawe, Semua Kecamatan, Semua Kelurahan	Dana Transfer Umum-Dana Alokasi Umum	Meningkatkan Sumber Daya Manusia Yang Berkualitas Dan Berdaya Saing	3. MENINGKATKAN KUALITAS PELAYANAN PUBLIK YANG BERBASIS PEMANFAATAN TEKNOLOGI INFORMASI.	Dinas Lingkungan Hidup	1 Laporan	7,911,000	DINAS LINGKUNGAN HIDUP	
2	11	01	2.01	07	Evaluasi Kinerja Perangkat Daerah	Jumlah Laporan Evaluasi Kinerja Perangkat Daerah					1 Laporan	7,911,000	Kab. Konawe, Semua Kecamatan, Semua Kelurahan	Dana Transfer Umum-Dana Alokasi Umum	Meningkatkan Sumber Daya Manusia Yang Berkualitas Dan Berdaya Saing	3. MENINGKATKAN KUALITAS PELAYANAN PUBLIK YANG BERBASIS PEMANFAATAN TEKNOLOGI INFORMASI.	Dinas Lingkungan Hidup	1 Laporan	7,911,000	DINAS LINGKUNGAN HIDUP	
2	11	01	2.02		Administrasi Keuangan Perangkat Daerah	Jumlah Laporan Adminstrasi Keuangan Perangkat Daerah	Laporan			Laporan	19 Laporan	4,467,408,902							19 Laporan	4,467,408,902	

**Penetapan Rencana Kerja Pemerintah Daerah (RKPD)
Kabupaten Konawe
Tahun 2023**

Kode	Urusan/ Bidang Urusan/ Program/ Kegiatan/ Sub Kegiatan	Indikator Program/ Kegiatan/ Sub Kegiatan	Target Akhir Periode RPJMD	Realisasi Capaian RKPD Tahun 2021	Prakiraan Capaian Target RKPD Tahun 2022	Capaian Kinerja dan Kerangka Pendanaan						Kelompok Sasaran	Prakiraan Maju Rencana Tahun 2024		Perangkat Daerah Penanggung Jawab
						Target 2023	Pagu Indikatif	Lokasi	Sumber Dana	Prioritas			Target	Pagu Indikatif	
										Nasional	Daerah				
2.11.01.2.02.01	Penyediaan Gaji dan Tunjangan ASN	Jumlah Orang yang Menerima Gaji dan Tunjangan ASN				784 Orang/bulan	4,395,301,902	Kab. Konawe, Semua Kecamatan, Semua Kelurahan	Dana Transfer Umum-Dana Alokasi Umum	Meningkatkan Sumber Daya Manusia Yang Berkualitas Dan Berdaya Saing	3. MENINGKATKAN KUALITAS PELAYANAN PUBLIK YANG BERBASIS PEMANFAATAN TEKNOLOGI INFORMASI.	DINAS LINGKUNGAN HIDUP	784 Orang/bulan	4,395,301,902	DINAS LINGKUNGAN HIDUP
2.11.01.2.02.02	Penyediaan Administrasi Pelaksanaan Tugas ASN	Jumlah Dokumen Hasil Penyediaan Administrasi Pelaksanaan Tugas ASN				1 Dokumen	7,428,000	Kab. Konawe, Semua Kecamatan, Semua Kelurahan	Dana Transfer Umum-Dana Alokasi Umum	Meningkatkan Sumber Daya Manusia Yang Berkualitas Dan Berdaya Saing	3. MENINGKATKAN KUALITAS PELAYANAN PUBLIK YANG BERBASIS PEMANFAATAN TEKNOLOGI INFORMASI.	DINAS LINGKUNGAN HIDUP	1 Dokumen	7,428,000	DINAS LINGKUNGAN HIDUP
2.11.01.2.02.03	Pelaksanaan Penatausahaan dan Pengujian/Verifikasi Keuangan SKPD	Jumlah Dokumen Penatausahaan dan Pengujian/Verifikasi Keuangan SKPD				4 Dokumen	50,000,000	Kab. Konawe, Semua Kecamatan, Semua Kelurahan	Dana Transfer Umum-Dana Alokasi Umum	Meningkatkan Sumber Daya Manusia Yang Berkualitas Dan Berdaya Saing	3. MENINGKATKAN KUALITAS PELAYANAN PUBLIK YANG BERBASIS PEMANFAATAN TEKNOLOGI INFORMASI.	DINAS LINGKUNGAN HIDUP	4 Dokumen	50,000,000	DINAS LINGKUNGAN HIDUP
2.11.01.2.02.05	Koordinasi dan Penyusunan Laporan Keuangan Akhir Tahun SKPD	Jumlah Laporan Keuangan Akhir Tahun SKPD dan Laporan Hasil Koordinasi Penyusunan Laporan Keuangan Akhir Tahun SKPD				1 Laporan	7,551,000	Kab. Konawe, Semua Kecamatan, Semua Kelurahan	Dana Transfer Umum-Dana Alokasi Umum	Meningkatkan Sumber Daya Manusia Yang Berkualitas Dan Berdaya Saing	3. MENINGKATKAN KUALITAS PELAYANAN PUBLIK YANG BERBASIS PEMANFAATAN TEKNOLOGI INFORMASI.	DINAS LINGKUNGAN HIDUP	1 Laporan	7,551,000	DINAS LINGKUNGAN HIDUP
2.11.01.2.02.07	Koordinasi dan Penyusunan Laporan Keuangan Bulanan/ Triwulanan/ Semesteran SKPD	Jumlah Laporan Keuangan Bulanan/ Triwulanan/ Semesteran SKPD dan Laporan Koordinasi Penyusunan Laporan Keuangan Bulanan/Triwulanan/Semesteran SKPD				12 Laporan	7,128,000	Kab. Konawe, Semua Kecamatan, Semua Kelurahan	Dana Transfer Umum-Dana Alokasi Umum	Meningkatkan Sumber Daya Manusia Yang Berkualitas Dan Berdaya Saing	3. MENINGKATKAN KUALITAS PELAYANAN PUBLIK YANG BERBASIS PEMANFAATAN TEKNOLOGI INFORMASI.	DINAS LINGKUNGAN HIDUP	12 Laporan	7,128,000	DINAS LINGKUNGAN HIDUP
2.11.01.2.03	Administrasi Barang Milik Daerah pada Perangkat Daerah	Jumlah Laporan Administrasi Barang Milik Daerah pada Perangkat Daerah	Laporan		Laporan	1 Laporan	9,600,000						1 Laporan	9,600,000	
2.11.01.2.03.06	Penatausahaan Barang Milik Daerah pada SKPD	Jumlah Laporan Penatausahaan Barang Milik Daerah pada SKPD				1 Laporan	9,600,000	Kab. Konawe, Semua Kecamatan, Semua Kelurahan	Dana Transfer Umum-Dana Alokasi Umum	Meningkatkan Sumber Daya Manusia Yang Berkualitas Dan Berdaya Saing	3. MENINGKATKAN KUALITAS PELAYANAN PUBLIK YANG BERBASIS PEMANFAATAN TEKNOLOGI INFORMASI.	DINAS LINGKUNGAN HIDUP	1 Laporan	9,600,000	DINAS LINGKUNGAN HIDUP
2.11.01.2.05	Administrasi Kepegawaian Perangkat Daerah	Jumlah Pelaksanaan Administrasi Kepegawaian Perangkat Daerah	Bulan		Bulan	12 Bulan	34,600,000						12 Bulan	34,600,000	

**Penetapan Rencana Kerja Pemerintah Daerah (RKPD)
Kabupaten Konawe
Tahun 2023**

Kode	Urusan/ Bidang Urusan/ Program/ Kegiatan/ Sub Kegiatan	Indikator Program/ Kegiatan/ Sub Kegiatan	Target Akhir Periode RPJMD	Realisasi Capaian RKPD Tahun 2021	Prakiraan Capaian Target RKPD Tahun 2022	Capaian Kinerja dan Kerangka Pendanaan						Kelompok Sasaran	Prakiraan Maju Rencana Tahun 2024		Perangkat Daerah Penanggung Jawab
						Target 2023	Pagu Indikatif	Lokasi	Sumber Dana	Prioritas			Target	Pagu Indikatif	
										Nasional	Daerah				
2.11.01.2.05.02	Pengadaan Pakaian Dinas beserta Atribut Kelengkapannya	Jumlah Paket Pakaian Dinas beserta Atribut Kelengkapan				1 Paket	19,600,000	Kab. Konawe, Semua Kecamatan, Semua Kelurahan	Dana Transfer Umum-Dana Alokasi Umum	Meningkatkan Sumber Daya Manusia Yang Berkualitas Dan Berdaya Saing	3. MENINGKATKAN KUALITAS PELAYANAN PUBLIK YANG BERBASIS PEMANFAATAN TEKNOLOGI INFORMASI.	DINAS LINGKUNGAN HIDUP	1 Paket	19,600,000	DINAS LINGKUNGAN HIDUP
2.11.01.2.05.09	Pendidikan dan Pelatihan Pegawai Berdasarkan Tugas dan Fungsi	Jumlah Pegawai Berdasarkan Tugas dan Fungsi yang Mengikuti Pendidikan dan Pelatihan				1 Orang	15,000,000	Kab. Konawe, Semua Kecamatan, Semua Kelurahan	Dana Transfer Umum-Dana Alokasi Umum	Meningkatkan Sumber Daya Manusia Yang Berkualitas Dan Berdaya Saing	3. MENINGKATKAN KUALITAS PELAYANAN PUBLIK YANG BERBASIS PEMANFAATAN TEKNOLOGI INFORMASI.	DINAS LINGKUNGAN HIDUP	1 Orang	15,000,000	DINAS LINGKUNGAN HIDUP
2.11.01.2.06	Administrasi Umum Perangkat Daerah	Jumlah Pelaksanaan Administrasi Umum Perangkat Daerah	Bulan		Bulan	12 Bulan	168,116,400						12 Bulan	168,116,400	
2.11.01.2.06.01	Penyediaan Komponen Instalasi Listrik/Penerangan Bangunan Kantor	Jumlah Paket Komponen Instalasi Listrik/Penerangan Bangunan Kantor yang Disediakan				1 Paket	15,000,000	Kab. Konawe, Semua Kecamatan, Semua Kelurahan	Dana Transfer Umum-Dana Alokasi Umum	Meningkatkan Sumber Daya Manusia Yang Berkualitas Dan Berdaya Saing	3. MENINGKATKAN KUALITAS PELAYANAN PUBLIK YANG BERBASIS PEMANFAATAN TEKNOLOGI INFORMASI.	DINAS LINGKUNGAN HIDUP	1 Paket	15,000,000	DINAS LINGKUNGAN HIDUP
2.11.01.2.06.02	Penyediaan Peralatan dan Perlengkapan Kantor	Jumlah Paket Peralatan dan Perlengkapan Kantor yang Disediakan				12 Paket	20,000,000	Kab. Konawe, Semua Kecamatan, Semua Kelurahan	Dana Transfer Umum-Dana Alokasi Umum	Meningkatkan Sumber Daya Manusia Yang Berkualitas Dan Berdaya Saing	3. MENINGKATKAN KUALITAS PELAYANAN PUBLIK YANG BERBASIS PEMANFAATAN TEKNOLOGI INFORMASI.	DINAS LINGKUNGAN HIDUP	12 Paket	20,000,000	DINAS LINGKUNGAN HIDUP
2.11.01.2.06.04	Penyediaan Bahan Logistik Kantor	Jumlah Paket Bahan Logistik Kantor yang Disediakan				2 Paket	13,116,400	Kab. Konawe, Semua Kecamatan, Semua Kelurahan	Dana Transfer Umum-Dana Alokasi Umum	Meningkatkan Sumber Daya Manusia Yang Berkualitas Dan Berdaya Saing	3. MENINGKATKAN KUALITAS PELAYANAN PUBLIK YANG BERBASIS PEMANFAATAN TEKNOLOGI INFORMASI.	DINAS LINGKUNGAN HIDUP	2 Paket	13,116,400	DINAS LINGKUNGAN HIDUP
2.11.01.2.06.05	Penyediaan Barang Cetak dan Penggandaan	Jumlah Paket Barang Cetak dan Penggandaan yang Disediakan				2 Paket	20,000,000	Kab. Konawe, Semua Kecamatan, Semua Kelurahan	Dana Transfer Umum-Dana Alokasi Umum	Meningkatkan Sumber Daya Manusia Yang Berkualitas Dan Berdaya Saing	3. MENINGKATKAN KUALITAS PELAYANAN PUBLIK YANG BERBASIS PEMANFAATAN TEKNOLOGI INFORMASI.	DINAS LINGKUNGAN HIDUP	2 Paket	20,000,000	DINAS LINGKUNGAN HIDUP
2.11.01.2.06.09	Penyelenggaraan Rapat Koordinasi dan Konsultasi SKPD	Jumlah Laporan Penyelenggaraan Rapat Koordinasi dan Konsultasi SKPD				4 Laporan	100,000,000	Kab. Konawe, Semua Kecamatan, Semua Kelurahan	Dana Transfer Umum-Dana Alokasi Umum	Meningkatkan Sumber Daya Manusia Yang Berkualitas Dan Berdaya Saing	3. MENINGKATKAN KUALITAS PELAYANAN PUBLIK YANG BERBASIS PEMANFAATAN TEKNOLOGI INFORMASI.	DINAS LINGKUNGAN HIDUP	4 Laporan	100,000,000	DINAS LINGKUNGAN HIDUP
2.11.01.2.07	Pengadaan Barang Milik Daerah Penunjang Urusan Pemerintah Daerah	Jumlah Pengadaan Barang Milik Daerah Penunjang Urusan Pemerintah Daerah	Unit		Unit	2 Unit	35,000,000						2 Unit	35,000,000	

**Penetapan Rencana Kerja Pemerintah Daerah (RKPD)
Kabupaten Konawe
Tahun 2023**

Kode	Urusan/ Bidang Urusan/ Program/ Kegiatan/ Sub Kegiatan	Indikator Program/ Kegiatan/ Sub Kegiatan	Target Akhir Periode RPJMD	Realisasi Capaian RKPD Tahun 2021	Prakiraan Capaian Target RKPD Tahun 2022	Capaian Kinerja dan Kerangka Pendanaan						Kelompok Sasaran	Prakiraan Maju Rencana Tahun 2024		Perangkat Daerah Penanggung Jawab
						Target 2023	Pagu Indikatif	Lokasi	Sumber Dana	Prioritas			Target	Pagu Indikatif	
										Nasional	Daerah				
2.11.01.2.07.06	Pengadaan Peralatan dan Mesin Lainnya	Jumlah Unit Peralatan dan Mesin Lainnya yang Disediakan				2 Unit	35,000,000	Kab. Konawe, Semua Kecamatan, Semua Kelurahan	Dana Transfer Umum-Dana Alokasi Umum	Meningkatkan Sumber Daya Manusia Yang Berkualitas Dan Berdaya Saing	3. MENINGKATKAN KUALITAS PELAYANAN PUBLIK YANG BERBASIS PEMANFAATAN TEKNOLOGI INFORMASI.	DINAS LINGKUNGAN HIDUP	2 Unit	35,000,000	DINAS LINGKUNGAN HIDUP
2.11.01.2.08	Penyediaan Jasa Penunjang Urusan Pemerintahan Daerah	Jasa Penunjang Urusan Pemerintahan Daerah	Bulan		Bulan	12 Bulan	187,276,000						12 Bulan	187,276,000	
2.11.01.2.08.01	Penyediaan Jasa Surat Menyurat	Jumlah Laporan Penyediaan Jasa Surat Menyurat				12 Laporan	3,598,000	Kab. Konawe, Semua Kecamatan, Semua Kelurahan	Dana Transfer Umum-Dana Alokasi Umum	Meningkatkan Sumber Daya Manusia Yang Berkualitas Dan Berdaya Saing	3. MENINGKATKAN KUALITAS PELAYANAN PUBLIK YANG BERBASIS PEMANFAATAN TEKNOLOGI INFORMASI.	DINAS LINGKUNGAN HIDUP	12 Laporan	3,598,000	DINAS LINGKUNGAN HIDUP
2.11.01.2.08.02	Penyediaan Jasa Komunikasi, Sumber Daya Air dan Listrik	Jumlah Laporan Penyediaan Jasa Komunikasi, Sumber Daya Air dan Listrik yang Disediakan				12 Laporan	14,520,000	Kab. Konawe, Semua Kecamatan, Semua Kelurahan	Dana Transfer Umum-Dana Alokasi Umum	Meningkatkan Sumber Daya Manusia Yang Berkualitas Dan Berdaya Saing	3. MENINGKATKAN KUALITAS PELAYANAN PUBLIK YANG BERBASIS PEMANFAATAN TEKNOLOGI INFORMASI.	DINAS LINGKUNGAN HIDUP	12 Laporan	14,520,000	DINAS LINGKUNGAN HIDUP
2.11.01.2.08.04	Penyediaan Jasa Pelayanan Umum Kantor	Jumlah Laporan Penyediaan Jasa Pelayanan Umum Kantor yang Disediakan				4 Laporan	169,158,000	Kab. Konawe, Semua Kecamatan, Semua Kelurahan	Dana Transfer Umum-Dana Alokasi Umum	Meningkatkan Sumber Daya Manusia Yang Berkualitas Dan Berdaya Saing	3. MENINGKATKAN KUALITAS PELAYANAN PUBLIK YANG BERBASIS PEMANFAATAN TEKNOLOGI INFORMASI.	DINAS LINGKUNGAN HIDUP	4 Laporan	169,158,000	DINAS LINGKUNGAN HIDUP
2.11.01.2.09	Pemeliharaan Barang Milik Daerah Penunjang Urusan Pemerintahan Daerah	Jumlah Barang Milik Daerah Penunjang Urusan Pemerintahan Daerah yang di Pelihara	Unit		Unit	13 Unit	760,754,200						13 Unit	760,754,200	
2.11.01.2.09.01	Penyediaan Jasa Pemeliharaan, Biaya Pemeliharaan, dan Pajak Kendaraan Perorangan Dinas atau Kendaraan Dinas Jabatan	Jumlah Kendaraan Perorangan Dinas atau Kendaraan Dinas Jabatan yang Dipelihara dan dibayarkan Pajaknya				1 Unit	15,754,200	Kab. Konawe, Semua Kecamatan, Semua Kelurahan	Dana Transfer Umum-Dana Alokasi Umum	Meningkatkan Sumber Daya Manusia Yang Berkualitas Dan Berdaya Saing	3. MENINGKATKAN KUALITAS PELAYANAN PUBLIK YANG BERBASIS PEMANFAATAN TEKNOLOGI INFORMASI.	DINAS LINGKUNGAN HIDUP	1 Unit	15,754,200	DINAS LINGKUNGAN HIDUP
2.11.01.2.09.02	Penyediaan Jasa Pemeliharaan, Biaya Pemeliharaan, Pajak dan Perizinan Kendaraan Dinas Operasional atau Lapangan	Jumlah Kendaraan Dinas Operasional atau Lapangan yang Dipelihara dan dibayarkan Pajak dan Perizinannya				9 Unit	700,000,000	Kab. Konawe, Semua Kecamatan, Semua Kelurahan	Dana Transfer Umum-Dana Alokasi Umum	Meningkatkan Sumber Daya Manusia Yang Berkualitas Dan Berdaya Saing	3. MENINGKATKAN KUALITAS PELAYANAN PUBLIK YANG BERBASIS PEMANFAATAN TEKNOLOGI INFORMASI.	DINAS LINGKUNGAN HIDUP	9 Unit	700,000,000	DINAS LINGKUNGAN HIDUP
2.11.01.2.09.09	Pemeliharaan/Rehabilitasi Gedung Kantor dan Bangunan Lainnya	Jumlah Gedung Kantor dan Bangunan Lainnya yang Dipelihara/Direhabilitasi				1 Unit	30,000,000	Kab. Konawe, Semua Kecamatan, Semua Kelurahan	Dana Transfer Umum-Dana Alokasi Umum	Meningkatkan Sumber Daya Manusia Yang Berkualitas Dan Berdaya Saing	3. MENINGKATKAN KUALITAS PELAYANAN PUBLIK YANG BERBASIS PEMANFAATAN TEKNOLOGI INFORMASI.	DINAS LINGKUNGAN HIDUP	1 Unit	30,000,000	DINAS LINGKUNGAN HIDUP

**Penetapan Rencana Kerja Pemerintah Daerah (RKPD)
Kabupaten Konawe
Tahun 2023**

Kode	Urusan/ Bidang Urusan/ Program/ Kegiatan/ Sub Kegiatan	Indikator Program/ Kegiatan/ Sub Kegiatan	Target Akhir Periode RPJMD	Realisasi Capaian RKPD Tahun 2021	Prakiraan Capaian Target RKPD Tahun 2022	Capaian Kinerja dan Kerangka Pendanaan						Kelompok Sasaran	Prakiraan Maju Rencana Tahun 2024		Perangkat Daerah Penanggung Jawab
						Target 2023	Pagu Indikatif	Lokasi	Sumber Dana	Prioritas			Target	Pagu Indikatif	
										Nasional	Daerah				
2.11.01.2.09.10	Pemeliharaan/Rehabilitasi Sarana dan Prasarana Gedung Kantor atau Bangunan Lainnya	Jumlah Sarana dan Prasarana Gedung Kantor atau Bangunan Lainnya yang Dipelihara/Direhabilitasi				2 Unit	15,000,000	Kab. Konawe, Semua Kecamatan, Semua Kelurahan	Dana Transfer Umum-Dana Alokasi Umum	Meningkatkan Sumber Daya Manusia Yang Berkualitas Dan Berdaya Saing	3. MENINGKATKAN KUALITAS PELAYANAN PUBLIK YANG BERBASIS PEMANFAATAN TEKNOLOGI INFORMASI.	DINAS LINGKUNGAN HIDUP	2 Unit	15,000,000	DINAS LINGKUNGAN HIDUP
2.11.02	PROGRAM PERENCANAAN LINGKUNGAN HIDUP	PERSENTASE DOKUMEN PERENCANAAN LINGKUNGAN HIDUP	%		%	100,00 %	274,575,000						100,00 %	274,575,000	
2.11.02.2.01	Rencana Perlindungan dan Pengelolaan Lingkungan Hidup (RPPLH) Kabupaten/Kota	Jumlah Dokumen Rencana Perlindungan dan Pengelolaan Lingkungan Hidup (RPPLH) Kabupaten/Kota	Dokumen		Dokumen	1 Dokumen	91,525,000						1 Dokumen	91,525,000	
2.11.02.2.01.01	Penyusunan dan Penetapan RPPLH Kabupaten/Kota	Jumlah Muatan Hasil Penyusunan dan Penetapan RPPLH Kabupaten/Kota yang Disusun				1 Dokumen	91,525,000	Kab. Konawe, Semua Kecamatan, Semua Kelurahan	Dana Transfer Umum-Dana Alokasi Umum	Membangun Lingkungan Hidup, Meningkatkan Ketahanan Bencana Dan Perubahan Iklim	3. MENINGKATKAN KUALITAS PELAYANAN PUBLIK YANG BERBASIS PEMANFAATAN TEKNOLOGI INFORMASI.	DINAS LINGKUNGAN HIDUP	1 Dokumen	91,525,000	DINAS LINGKUNGAN HIDUP
2.11.02.2.02	Penyelenggaraan Kajian Lingkungan Hidup Strategis (KLHS) Kabupaten/Kota	Jumlah Dokumen KLHS Kabupaten	Dokumen		Dokumen	3 Dokumen	183,050,000						3 Dokumen	183,050,000	
2.11.02.2.02.01	Pembuatan dan Pelaksanaan KLHS Rencana Tata Ruang	Jumlah Dokumen KLHS Rencana Tata Ruang Kabupaten/Kota yang Disusun				2 Dokumen	91,525,000	Kab. Konawe, Semua Kecamatan, Semua Kelurahan	Dana Transfer Umum-Dana Alokasi Umum	Membangun Lingkungan Hidup, Meningkatkan Ketahanan Bencana Dan Perubahan Iklim	3. MENINGKATKAN KUALITAS PELAYANAN PUBLIK YANG BERBASIS PEMANFAATAN TEKNOLOGI INFORMASI.	DINAS LINGKUNGAN HIDUP	2 Dokumen	91,525,000	DINAS LINGKUNGAN HIDUP
2.11.02.2.02.02	Pembuatan dan Pelaksanaan KLHS RPJPD/RPJMD	Jumlah Dokumen KLHS RPJPD/RPJMD Kabupaten/Kota yang Disusun				1 Dokumen	91,525,000	Kab. Konawe, Semua Kecamatan, Semua Kelurahan	Dana Transfer Umum-Dana Alokasi Umum	Membangun Lingkungan Hidup, Meningkatkan Ketahanan Bencana Dan Perubahan Iklim	3. MENINGKATKAN KUALITAS PELAYANAN PUBLIK YANG BERBASIS PEMANFAATAN TEKNOLOGI INFORMASI.	DINAS LINGKUNGAN HIDUP	1 Dokumen	91,525,000	DINAS LINGKUNGAN HIDUP
2.11.03	PROGRAM PENGENDALIAN PENCEMARAN DAN/ATAU KERUSAKAN LINGKUNGAN HIDUP	Persentase Penanggulangan Pencemaran Dan/Atau Kerusakan Lingkungan Hidup	%		%	100,00 %	399,140,000						100,00 %	399,140,000	
2.11.03.2.01	Pencegahan Pencemaran dan/atau Kerusakan Lingkungan Hidup Kabupaten/Kota	Jumlah Laporan pemantauan kualitas lingkungan	Laporan		Laporan	7 Laporan	184,656,000						7 Laporan	184,656,000	

**Penetapan Rencana Kerja Pemerintah Daerah (RKPD)
Kabupaten Konawe
Tahun 2023**

Kode	Urusan/ Bidang Urusan/ Program/ Kegiatan/ Sub Kegiatan	Indikator Program/ Kegiatan/ Sub Kegiatan	Target Akhir Periode RPJMD	Realisasi Capaian RKPD Tahun 2021	Prakiraan Capaian Target RKPD Tahun 2022	Capaian Kinerja dan Kerangka Pendanaan						Kelompok Sasaran	Prakiraan Maju Rencana Tahun 2024		Perangkat Daerah Penanggung Jawab
						Target 2023	Pagu Indikatif	Lokasi	Sumber Dana	Prioritas			Target	Pagu Indikatif	
										Nasional	Daerah				
2.11.03.2.01.01	Koordinasi, Sinkronisasi, dan Pelaksanaan Pencegahan Pencemaran Lingkungan Hidup Dilaksanakan Terhadap Media Tanah, Air, Udara, dan Laut	Jumlah Dokumen Uji Kualitas Lingkungan Hidup Dilaksanakan Terhadap Media Tanah, Air, Udara, dan Laut				3 Dokumen	29,828,000	Kab. Konawe, Semua Kecamatan, Semua Kelurahan	Dana Transfer Umum-Dana Alokasi Umum	Membangun Lingkungan Hidup, Meningkatkan Ketahanan Bencana Dan Perubahan Iklim	3. MENINGKATKAN KUALITAS PELAYANAN PUBLIK YANG BERBASIS PEMANFAATAN TEKNOLOGI INFORMASI.	Dinas Lingkungan Hidup	3 Dokumen	29,828,000	DINAS LINGKUNGAN HIDUP
2.11.03.2.01.02	Koordinasi, Sinkronisasi dan Pelaksanaan Pengendalian Emisi Gas Rumah Kaca, Mitigasi dan Adaptasi Perubahan Iklim	Jumlah Dokumen Hasil Koordinasi dan Sinkronisasi Inventarisasi Gas Rumah Kaca dari Sektor Lingkungan Hidup yang Dilaksanakan				1 Dokumen	125,000,000	Kab. Konawe, Semua Kecamatan, Semua Kelurahan	Dana Transfer Umum-Dana Alokasi Umum	Membangun Lingkungan Hidup, Meningkatkan Ketahanan Bencana Dan Perubahan Iklim	3. MENINGKATKAN KUALITAS PELAYANAN PUBLIK YANG BERBASIS PEMANFAATAN TEKNOLOGI INFORMASI.	Dinas Lingkungan Hidup	1 Dokumen	125,000,000	DINAS LINGKUNGAN HIDUP
2.11.03.2.01.03	Pengelolaan Laboratorium Lingkungan Hidup Kabupaten/Kota	Jumlah Pengambilan Contoh Uji, Pengujian Parameter Kualitas Lingkungan dan Dokumen Mutu yang Dilaksanakan				3 Dokumen	29,828,000	Kab. Konawe, Semua Kecamatan, Semua Kelurahan	Dana Transfer Umum-Dana Alokasi Umum	Membangun Lingkungan Hidup, Meningkatkan Ketahanan Bencana Dan Perubahan Iklim	3. MENINGKATKAN KUALITAS PELAYANAN PUBLIK YANG BERBASIS PEMANFAATAN TEKNOLOGI INFORMASI.	Dinas Lingkungan Hidup	3 Dokumen	29,828,000	DINAS LINGKUNGAN HIDUP
2.11.03.2.02	Penanggulangan Pencemaran dan/atau Kerusakan Lingkungan Hidup Kabupaten/Kota	Luas kerusakan lahan yang tertangani	Ha		Ha	16 Ha	154,828,000						16 Ha	154,828,000	
2.11.03.2.02.01	Pemberian Informasi Peringatan Pencemaran dan/atau Kerusakan Lingkungan Hidup pada Masyarakat	Jumlah Laporan Sosialisasi Informasi Peringatan Pencemaran dan/atau Kerusakan Lingkungan Hidup pada Masyarakat di Kabupaten/Kota yang Dilaksanakan				2 Laporan	125,000,000	Kab. Konawe, Semua Kecamatan, Semua Kelurahan	Dana Transfer Umum-Dana Alokasi Umum	Membangun Lingkungan Hidup, Meningkatkan Ketahanan Bencana Dan Perubahan Iklim	3. MENINGKATKAN KUALITAS PELAYANAN PUBLIK YANG BERBASIS PEMANFAATAN TEKNOLOGI INFORMASI.	Dinas Lingkungan hidup	2 Laporan	125,000,000	DINAS LINGKUNGAN HIDUP
2.11.03.2.02.03	Penghentian Pencemaran dan/atau Kerusakan Lingkungan Hidup	Jumlah Sumber Pencemar dan/atau Kerusakan Lingkungan Hidup yang Dihentikan				14 Titik	29,828,000	Kab. Konawe, Semua Kecamatan, Semua Kelurahan	Dana Transfer Umum-Dana Alokasi Umum	Membangun Lingkungan Hidup, Meningkatkan Ketahanan Bencana Dan Perubahan Iklim	3. MENINGKATKAN KUALITAS PELAYANAN PUBLIK YANG BERBASIS PEMANFAATAN TEKNOLOGI INFORMASI.	Dinas Lingkungan hidup	14 Titik	29,828,000	DINAS LINGKUNGAN HIDUP
2.11.03.2.03	Pemulihan Pencemaran dan/atau Kerusakan Lingkungan Hidup Kabupaten/Kota	Jumlah laporan hasil identifikasi sumber pencemaran	Laporan		Laporan	2 Laporan	59,656,000						2 Laporan	59,656,000	
2.11.03.2.03.01	Koordinasi dan Sinkronisasi Penghentian Sumber Pencemaran	Jumlah Dokumen Hasil Koordinasi dan Sinkronisasi Penghentian Sumber Pencemaran Pemerintah dan/atau Provinsi dan/atau Sektor Lain hingga Terhentinya Sumber Pencemaran yang Dilaksanakan				1 Dokumen	29,828,000	Kab. Konawe, Semua Kecamatan, Semua Kelurahan	Dana Transfer Umum-Dana Alokasi Umum	Membangun Lingkungan Hidup, Meningkatkan Ketahanan Bencana Dan Perubahan Iklim	3. MENINGKATKAN KUALITAS PELAYANAN PUBLIK YANG BERBASIS PEMANFAATAN TEKNOLOGI INFORMASI.	Dinas Lingkungan Hidup	1 Dokumen	29,828,000	DINAS LINGKUNGAN HIDUP

**Penetapan Rencana Kerja Pemerintah Daerah (RKPD)
Kabupaten Konawe
Tahun 2023**

Kode	Urusan/ Bidang Urusan/ Program/ Kegiatan/ Sub Kegiatan	Indikator Program/ Kegiatan/ Sub Kegiatan	Target Akhir Periode RPJMD	Realisasi Capaian RKPD Tahun 2021	Prakiraan Capaian Target RKPD Tahun 2022	Capaian Kinerja dan Kerangka Pendanaan						Kelompok Sasaran	Prakiraan Maju Rencana Tahun 2024		Perangkat Daerah Penanggung Jawab
						Target 2023	Pagu Indikatif	Lokasi	Sumber Dana	Prioritas			Target	Pagu Indikatif	
										Nasional	Daerah				
2.11.03.2.03.03	Koordinasi, Sinkronisasi dan Pelaksanaan Remediasi	Jumlah Dokumen Hasil Koordinasi, Sinkronisasidan Pelaksanaan Remediasi				1 Dokumen	29,828,000	Kab. Konawe, Semua Kecamatan, Semua Kelurahan	Dana Transfer Umum-Dana Alokasi Umum	Membangun Lingkungan Hidup, Meningkatkan Ketahanan Bencana Dan Perubahan Iklim	3. MENINGKATKAN KUALITAS PELAYANAN PUBLIK YANG BERBASIS PEMANFAATAN TEKNOLOGI INFORMASI.	Dinas Lingkungan Hidup	1 Dokumen	29,828,000	DINAS LINGKUNGAN HIDUP
2.11.04	PROGRAM PENGELOLAAN KEANEKARAGAMAN HAYATI (KEHATI)	PERSENTASE LUAS RUANG TERBUKA HIJAU YANG DIKELOLA	%		%	100,00 %	1,500,000,000						100,00 %	1,500,000,000	
2.11.04.2.01	Pengelolaan Keaneekaragaman Hayati Kabupaten/Kota	Luas Ruang terbuka hijau publik yang di kelola	Ha		Ha	25 Ha	1,500,000,000						25 Ha	1,500,000,000	
2.11.04.2.01.04	Pengelolaan Ruang Terbuka Hijau (RTH)	Luas RTH yang Dikelola Lingkup Kewenangan Kabupaten/Kota				25 Ha	1,500,000,000	Kab. Konawe, Semua Kecamatan, Semua Kelurahan	Dana Transfer Umum-Dana Alokasi Umum	Membangun Lingkungan Hidup, Meningkatkan Ketahanan Bencana Dan Perubahan Iklim	3. MENINGKATKAN KUALITAS PELAYANAN PUBLIK YANG BERBASIS PEMANFAATAN TEKNOLOGI INFORMASI.	Dinas Lingkungan Hidup	25 Ha	1,500,000,000	DINAS LINGKUNGAN HIDUP
2.11.05	PROGRAM PENGENDALIAN BAHAN BERBAHAYA DAN BERACUN (B3) DAN LIMBAH BAHAN BERBAHAYA DAN BERACUN (LIMBAH B3)	PERSENTASE PEMBINAAN TERHADAP JENIS USAHA DAN/ATAU KEGIATAN YANG MENGHASILKAN B3 DAN LB3	%		%	100,00 %	143,656,000						100,00 %	143,656,000	
2.11.05.2.01	Penyimpanan sementara Limbah B3	Jumlah rekomendasi penyimpanan limbah B3 yang di keluarkan	Rekomendas		Rekomendasi	3 Rekomendasi	59,656,000						3 Rekomendasi	59,656,000	
2.11.05.2.01.01	Fasilitasi Pemenuhan Komitmen Izin Penyimpanan sementara Limbah B3 Dilaksanakan Melalui Sistem Pelayanan Perizinan Berusaha Terintegrasi Secara Elektronik	Jumlah Fasilitasi Persetujuan/Izin Penyimpanan sementara Limbah B3 yang Dilaksanakan Melalui Sistem Pelayanan Perizinan Berusaha Terintegrasi Secara Elektronik				1 Dokumen	29,828,000	Kab. Konawe, Semua Kecamatan, Semua Kelurahan	Dana Transfer Umum-Dana Alokasi Umum	Membangun Lingkungan Hidup, Meningkatkan Ketahanan Bencana Dan Perubahan Iklim	3. MENINGKATKAN KUALITAS PELAYANAN PUBLIK YANG BERBASIS PEMANFAATAN TEKNOLOGI INFORMASI.	Dinas Lingkungan Hidup	1 Dokumen	29,828,000	DINAS LINGKUNGAN HIDUP
2.11.05.2.01.02	Verifikasi Lapangan untuk Memastikan Pemenuhan Persyaratan Administrasi dan Teknis Penyimpanan sementara Limbah B3	Jumlah Laporan Kegiatan Verifikasi Lapangan Pemenuhan Komitmen Persetujuan/Izin Penyimpanan sementara dan PengumpulanLimbah B3				1 Laporan	29,828,000	Kab. Konawe, Semua Kecamatan, Semua Kelurahan	Dana Transfer Umum-Dana Alokasi Umum	Membangun Lingkungan Hidup, Meningkatkan Ketahanan Bencana Dan Perubahan Iklim	3. MENINGKATKAN KUALITAS PELAYANAN PUBLIK YANG BERBASIS PEMANFAATAN TEKNOLOGI INFORMASI.	Dinas Lingkungan Hidup	1 Laporan	29,828,000	DINAS LINGKUNGAN HIDUP
2.11.05.2.02	Pengumpulan Limbah B3 dalam 1 (Satu) Daerah Kabupaten/Kota	Jumlah rekomendasi pengumpulan limbah B3 yang di keluarkan	Rekomendas		Rekomendasi	2 Rekomendasi	84,000,000						2 Rekomendasi	84,000,000	

**Penetapan Rencana Kerja Pemerintah Daerah (RKPD)
Kabupaten Konawe
Tahun 2023**

Kode	Urusan/ Bidang Urusan/ Program/ Kegiatan/ Sub Kegiatan	Indikator Program/ Kegiatan/ Sub Kegiatan	Target Akhir Periode RPJMD	Realisasi Capaian RKPD Tahun 2021	Prakiraan Capaian Target RKPD Tahun 2022	Capaian Kinerja dan Kerangka Pendanaan						Kelompok Sasaran	Prakiraan Maju Rencana Tahun 2024		Perangkat Daerah Penanggung Jawab
						Target 2023	Pagu Indikatif	Lokasi	Sumber Dana	Prioritas			Target	Pagu Indikatif	
										Nasional	Daerah				
2.11.05.2.02.01	Fasilitasi Pemenuhan Komitmen Izin Pengumpulan Limbah B3 Dilaksanakan Melalui Sistem Pelayanan Perizinan Berusaha Terintegrasi Secara Elektronik	Jumlah Fasilitasi Persetujuan/Izin Pengumpulan Limbah B3 yang Dilaksanakan Melalui Sistem Pelayanan Perizinan Berusaha Terintegrasi Secara Elektronik				1 Dokumen	44,000,000	Kab. Konawe, Semua Kecamatan, Semua Kelurahan	Dana Transfer Umum-Dana Alokasi Umum	Membangun Lingkungan Hidup, Meningkatkan Ketahanan Bencana Dan Perubahan Iklim	3. MENINGKATKAN KUALITAS PELAYANAN PUBLIK YANG BERBASIS PEMANFAATAN TEKNOLOGI INFORMASI.	Dinas Lingkungan Hidup	1 Dokumen	44,000,000	DINAS LINGKUNGAN HIDUP
2.11.05.2.02.02	Koordinasi dan Sinkronisasi Pengelolaan Limbah B3 dengan Pemerintah Provinsi dalam rangka Pengangkutan, Pemanfaatan, Pengolahan, dan/atau Penimbunan	Jumlah Dokumen Hasil Koordinasi & Sinkronisasi Pengelolaan Limbah B3 dengan Pemerintah dan Pemerintah Provinsi dalam rangka Pengangkutan, Pemanfaatan, Pengolahan, dan/atau Penimbunan yang Bukan Menjadi Kewenangan Pemda Kabupaten/Kota serta Pelaksanaan Pengumpulan dan Penyimpanan sementara Limbah B3 yang Sesuai dengan Kewenangannya				1 Dokumen	40,000,000	Kab. Konawe, Semua Kecamatan, Semua Kelurahan	Dana Transfer Umum-Dana Alokasi Umum	Membangun Lingkungan Hidup, Meningkatkan Ketahanan Bencana Dan Perubahan Iklim	3. MENINGKATKAN KUALITAS PELAYANAN PUBLIK YANG BERBASIS PEMANFAATAN TEKNOLOGI INFORMASI.	Dinas Lingkungan Hidup	1 Dokumen	40,000,000	DINAS LINGKUNGAN HIDUP
2.11.06	PROGRAM PEMBINAAN DAN PENGAWASAN TERHADAP IZIN LINGKUNGAN DAN IZIN PERLINDUNGAN DAN PENGELOLAAN LINGKUNGAN HIDUP (PPLH)	PERSENTASE KETAATAN PENANGGUNGJAWAB USAHA DAN/ATAU KEGIATAN TERHADAP IZIN LINGKUNGAN, IZIN PPLH DAN PUU LH YANG DITERBITKAN	%		%	100,00 %	95,178,000						100,00 %	95,178,000	
2.11.06.2.01	Pembinaan dan Pengawasan Terhadap Usaha dan/atau Kegiatan yang Izin Lingkungan dan Izin PPLH Diterbitkan oleh Pemerintah Daerah Kabupaten/Kota	Jumlah Pembinaan dan Pengawasan Terhadap Usaha dan/atau Kegiatan yang Izin Lingkungan dan Izin PPLH diterbitkan oleh Pemerintah Daerah Kabupaten/Kota	Jenis Usaha		Jenis Usaha	8 Jenis Usaha	95,178,000						8 Jenis Usaha	95,178,000	
2.11.06.2.01.01	Fasilitasi Pemenuhan Ketentuan dan Kewajiban Izin Lingkungan dan/atau Izin PPLH	Jumlah Rekomendasi dan/atau Persetujuan Teknis, Persetujuan Lingkungan, dan Surat Kelayakan Operasi yang Diberikan				1 Dokumen	35,000,000	Kab. Konawe, Semua Kecamatan, Semua Kelurahan	Dana Transfer Umum-Dana Alokasi Umum	Membangun Lingkungan Hidup, Meningkatkan Ketahanan Bencana Dan Perubahan Iklim	3. MENINGKATKAN KUALITAS PELAYANAN PUBLIK YANG BERBASIS PEMANFAATAN TEKNOLOGI INFORMASI.	Dinas Lingkungan Hidup	1 Dokumen	35,000,000	DINAS LINGKUNGAN HIDUP

**Penetapan Rencana Kerja Pemerintah Daerah (RKPD)
Kabupaten Konawe
Tahun 2023**

Kode	Urusan/ Bidang Urusan/ Program/ Kegiatan/ Sub Kegiatan	Indikator Program/ Kegiatan/ Sub Kegiatan	Target Akhir Periode RPJMD	Realisasi Capaian RKPD Tahun 2021	Prakiraan Capaian Target RKPD Tahun 2022	Capaian Kinerja dan Kerangka Pendanaan						Kelompok Sasaran	Prakiraan Maju Rencana Tahun 2024		Perangkat Daerah Penanggung Jawab
						Target 2023	Pagu Indikatif	Lokasi	Sumber Dana	Prioritas			Target	Pagu Indikatif	
										Nasional	Daerah				
2.11.06.2.01.02	Pengembangan Kapasitas Pejabat Pengawas Lingkungan Hidup	Jumlah Rekomendasi dan/atau Persetujuan Teknis, Persetujuan Lingkungan, dan Surat Kelayakan Operasi yang Diberikan				5 Orang	20,178,000		Dana Transfer Umum-Dana Alokasi Umum	Membangun Lingkungan Hidup, Meningkatkan Ketahanan Bencana Dan Perubahan Iklim	3. MENINGKATKAN KUALITAS PELAYANAN PUBLIK YANG BERBASIS PEMANFAATAN TEKNOLOGI INFORMASI.	Dinas Lingkungan Hidup	5 Orang	20,178,000	DINAS LINGKUNGAN HIDUP
2.11.06.2.01.03	Pengawasan Usaha dan/atau Kegiatan yang Izin Lingkungan Hidup, Izin PPLH yang Diterbitkan oleh Pemerintah Daerah Kabupaten/Kota	Jumlah Laporan Dari Usaha dan/atau Kegiatan yang Diawasi Izin Lingkungan, Persetujuan Lingkungan, Surat Kelayakan Operasi oleh Pemerintah Daerah Kabupaten/Kota				2 Laporan	40,000,000	Kab. Konawe, Semua Kecamatan, Semua Kelurahan	Dana Transfer Umum-Dana Alokasi Umum	Membangun Lingkungan Hidup, Meningkatkan Ketahanan Bencana Dan Perubahan Iklim	3. MENINGKATKAN KUALITAS PELAYANAN PUBLIK YANG BERBASIS PEMANFAATAN TEKNOLOGI INFORMASI.	Dinas Lingkungan Hidup	2 Laporan	40,000,000	DINAS LINGKUNGAN HIDUP
2.11.08	PROGRAM PENINGKATAN PENDIDIKAN, PELATIHAN DAN PENYULUHAN LINGKUNGAN HIDUP UNTUK MASYARAKAT	PERSENTASE WILAYAH PENYULUHAN DIBIDANG LINGKUNGAN HIDUP	%		%	100,00 %	59,656,000						100,00 %	59,656,000	
2.11.08.2.01	Penyelenggaraan Pendidikan, Pelatihan, dan Penyuluhan Lingkungan Hidup untuk Lembaga Kemasyarakatan Tingkat Daerah Kabupaten/Kota	Cakupan wilayah penyelenggaraan penyuluhan dan kampanye lingkungan hidup	Kecamatan		Kecamatan	10 Kecamatan	59,656,000						10 Kecamatan	59,656,000	
2.11.08.2.01.02	Pendampingan Gerakan Peduli Lingkungan Hidup	Jumlah Pendampingan Pembinaan Gerakan Peduli dan Berbudaya Lingkungan Hidup yang Dilaksanakan				2 Dokumen	29,828,000	Kab. Konawe, Semua Kecamatan, Semua Kelurahan	Dana Transfer Umum-Dana Alokasi Umum	Membangun Lingkungan Hidup, Meningkatkan Ketahanan Bencana Dan Perubahan Iklim	3. MENINGKATKAN KUALITAS PELAYANAN PUBLIK YANG BERBASIS PEMANFAATAN TEKNOLOGI INFORMASI.	Dinas Lingkungan Hidup	2 Dokumen	29,828,000	DINAS LINGKUNGAN HIDUP
2.11.08.2.01.03	Penyelenggaraan Penyuluhan dan Kampanye Lingkungan Hidup	Jumlah Masyarakat/Kelompok Masyarakat/Pelaku Usaha/Kegiatan yang terlibat				30 Orang	29,828,000	Kab. Konawe, Semua Kecamatan, Semua Kelurahan	Dana Transfer Umum-Dana Alokasi Umum	Membangun Lingkungan Hidup, Meningkatkan Ketahanan Bencana Dan Perubahan Iklim	3. MENINGKATKAN KUALITAS PELAYANAN PUBLIK YANG BERBASIS PEMANFAATAN TEKNOLOGI INFORMASI.	Dinas Lingkungan Hidup	30 Orang	29,828,000	DINAS LINGKUNGAN HIDUP
2.11.09	PROGRAM PENGHARGAAN LINGKUNGAN HIDUP UNTUK MASYARAKAT	PRESTASI CAPAIAN PENGHARGAAN DI BIDANG LINGKUNGAN HIDUP YANG DI RAIH	%		%	80,00 %	75,000,000						80,00 %	75,000,000	
2.11.09.2.01	Pemberian Penghargaan Lingkungan Hidup Tingkat Daerah Kabupaten/Kota	Jumlah Penghargaan di bidang lingkungan hidup	Penghargaan		Penghargaan	2 Penghargaan	75,000,000						2 Penghargaan	75,000,000	
2.11.09.2.01.01	Penilaian Kinerja Masyarakat/Lembaga Masyarakat/Dunia Usaha/Dunia Pendidikan/Filantropi dalam Perlindungan dan Pengelolaan Lingkungan Hidup	Jumlah Masyarakat/Lembaga Masyarakat/Dunia Usaha/Dunia Pendidikan/Filantropi yang Dinilai Kinerjanya dalam rangka PPLH				3 Entitas	75,000,000	Kab. Konawe, Semua Kecamatan, Semua Kelurahan	Dana Transfer Umum-Dana Alokasi Umum	Membangun Lingkungan Hidup, Meningkatkan Ketahanan Bencana Dan Perubahan Iklim	3. MENINGKATKAN KUALITAS PELAYANAN PUBLIK YANG BERBASIS PEMANFAATAN TEKNOLOGI INFORMASI.	Dinas Lingkungan Hidup	3 Entitas	75,000,000	DINAS LINGKUNGAN HIDUP

**Penetapan Rencana Kerja Pemerintah Daerah (RKPD)
Kabupaten Konawe
Tahun 2023**

Kode	Urusan/ Bidang Urusan/ Program/ Kegiatan/ Sub Kegiatan	Indikator Program/ Kegiatan/ Sub Kegiatan	Target Akhir Periode RPJMD	Realisasi Capaian RKPD Tahun 2021	Prakiraan Capaian Target RKPD Tahun 2022	Capaian Kinerja dan Kerangka Pendanaan						Kelompok Sasaran	Prakiraan Maju Rencana Tahun 2024		Perangkat Daerah Penanggung Jawab
						Target 2023	Pagu Indikatif	Lokasi	Sumber Dana	Prioritas			Target	Pagu Indikatif	
										Nasional	Daerah				
2 11 10	PROGRAM PENANGANAN PENGADUAN LINGKUNGAN HIDUP	Persentase Pengaduan Lingkungan Hidup yang ditindaklanjuti PERSENTASE PENGADUAN LINGKUNGAN HIDUP YANG DITINDAKLANJUTI	Persen %		Persen %	100 Persen 100,00 %	15,102,000						100 Persen 100,00 %	15,102,000	
2 11 10 2.01	Penyelesaian Pengaduan Masyarakat di Bidang Perlindungan dan Pengelolaan Lingkungan Hidup (PPLH) Kabupaten/Kota	Jumlah Pengaduan Masyarakat di Bidang Perlindungan dan Pengelolaan Lingkungan Hidup (PPLH) Kabupaten/Kota yang ditindaklanjuti	Aduan		Aduan	8 Aduan	15,102,000						8 Aduan	15,102,000	
2 11 10 2.01 01	Pengelolaan Pengaduan Masyarakat Terhadap PPLH Kabupaten/Kota	Jumlah Pengaduan Masyarakat Terhadap PPLH Kabupaten/Kota yang Ditindaklanjuti/Ditangani				2 Dokumen	7,551,000	Kab. Konawe, Semua Kecamatan, Semua Kelurahan	Dana Transfer Umum-Dana Alokasi Umum	Membangun Lingkungan Hidup, Meningkatkan Ketahanan Bencana Dan Perubahan Iklim	3. MENINGKATKAN KUALITAS PELAYANAN PUBLIK YANG BERBASIS PEMANFAATAN TEKNOLOGI INFORMASI.	Dinas Lingkungan Hidup	2 Dokumen	7,551,000	DINAS LINGKUNGAN HIDUP
2 11 10 2.01 02	Koordinasi dan Sinkronisasi Penerapan Sanksi Administrasi, Penyelesaian Sengketa, dan/atau Penyidikan Lingkungan Hidup di Luar Pengadilan atau Melalui Pengadilan	Jumlah Dokumen Hasil Koordinasi dan Sinkronisasi Penerapan Sanksi Administrasi, Penyelesaian Sengketa, dan/atau Penyidikan Lingkungan Hidup di Luar Pengadilan atau Melalui Pengadilan				1 Dokumen	7,551,000	Kab. Konawe, Semua Kecamatan, Semua Kelurahan	Dana Transfer Umum-Dana Alokasi Umum	Membangun Lingkungan Hidup, Meningkatkan Ketahanan Bencana Dan Perubahan Iklim	3. MENINGKATKAN KUALITAS PELAYANAN PUBLIK YANG BERBASIS PEMANFAATAN TEKNOLOGI INFORMASI.	Dinas Lingkungan Hidup	1 Dokumen	7,551,000	DINAS LINGKUNGAN HIDUP
2 11 11	PROGRAM PENGELOLAAN PERSAMPAHAN	PERSENTASE PENGELOLAAN SAMPAH	%		%	84,00 %	7,465,975,500						84,00 %	7,465,975,500	
2 11 11 2.01	Pengelolaan Sampah	Volume sampah yang tertangani	Ton/Tahun		Ton/Tahun	25 Ton/Tahun	7,372,975,500						25 Ton/Tahun	7,372,975,500	
2 11 11 2.01 01	Penyusunan Kebijakan dan Strategi Daerah Pengelolaan Sampah Kabupaten/Kota	Jumlah Dokumen Kebijakan dan Strategi Daerah Pengelolaan Sampah Kabupaten/Kota yang Disusun dan Ditetapkan				1 Dokumen	149,227,500	Kab. Konawe, Semua Kecamatan, Semua Kelurahan	Dana Transfer Umum-Dana Alokasi Umum	Membangun Lingkungan Hidup, Meningkatkan Ketahanan Bencana Dan Perubahan Iklim	3. MENINGKATKAN KUALITAS PELAYANAN PUBLIK YANG BERBASIS PEMANFAATAN TEKNOLOGI INFORMASI.	Dinas Lingkungan Hiduo	1 Dokumen	149,227,500	DINAS LINGKUNGAN HIDUP
2 11 11 2.01 02	Pengurangan Sampah dengan Melakukan Pembatasan, Pendaauran Ulang dan Pemanfaatan Kembali	Jumlah Laporan Hasil Pengurangan Sampah dengan Melakukan Pembatasan, PendaauranUlang dan Pemanfaatan Kembali				1 Laporan	25,000,000	Kab. Konawe, Semua Kecamatan, Semua Kelurahan	Dana Transfer Umum-Dana Alokasi Umum	Membangun Lingkungan Hidup, Meningkatkan Ketahanan Bencana Dan Perubahan Iklim	3. MENINGKATKAN KUALITAS PELAYANAN PUBLIK YANG BERBASIS PEMANFAATAN TEKNOLOGI INFORMASI.	Dinas Lingkungan Hiduo	1 Laporan	25,000,000	DINAS LINGKUNGAN HIDUP

**Penetapan Rencana Kerja Pemerintah Daerah (RKPD)
Kabupaten Konawe
Tahun 2023**

Kode	Urusan/ Bidang Urusan/ Program/ Kegiatan/ Sub Kegiatan	Indikator Program/ Kegiatan/ Sub Kegiatan	Target Akhir Periode RPJMD	Realisasi Capaian RKPD Tahun 2021	Prakiraan Capaian Target RKPD Tahun 2022	Capaian Kinerja dan Kerangka Pendanaan						Kelompok Sasaran	Prakiraan Maju Rencana Tahun 2024		Perangkat Daerah Penanggung Jawab
						Target 2023	Pagu Indikatif	Lokasi	Sumber Dana	Prioritas			Target	Pagu Indikatif	
										Nasional	Daerah				
2.11.11.2.01.03	Penanganan Sampah dengan Melakukan Pemilahan, Pengumpulan, Pengangkutan, Pengolahan, dan Pemrosesan Akhir Sampah di TPA/TPST/SPA Kabupaten/Kota	Jumlah Sampah yang Dipilah, Dikumpulkan, Diangkut, Diolah, Diproses Akhir di TPA/TPST/SPA Kabupaten/Kota				17 Ton	5,654,748,000	Kab. Konawe, Semua Kecamatan, Semua Kelurahan	Dana Transfer Umum-Dana Alokasi Umum	Membangun Lingkungan Hidup, Meningkatkan Ketahanan Bencana Dan Perubahan Iklim	3. MENINGKATKAN KUALITAS PELAYANAN PUBLIK YANG BERBASIS PEMANFAATAN TEKNOLOGI INFORMASI.	Dinas Lingkungan Hiduo	17 Ton	5,654,748,000	DINAS LINGKUNGAN HIDUP
2.11.11.2.01.04	Peningkatan Peran Serta Masyarakat dalam Pengelolaan Persampahan	Jumlah Masyarakat, Kelompok Masyarakat atau Para Pihak Lainnya yang Terlibat Aktif dalam Kegiatan Pengelolaan Sampah Berbasis Masyarakat				1 Kelompok	24,000,000	Kab. Konawe, Semua Kecamatan, Semua Kelurahan	Dana Transfer Umum-Dana Alokasi Umum	Membangun Lingkungan Hidup, Meningkatkan Ketahanan Bencana Dan Perubahan Iklim	3. MENINGKATKAN KUALITAS PELAYANAN PUBLIK YANG BERBASIS PEMANFAATAN TEKNOLOGI INFORMASI.	Dinas Lingkungan Hiduo	1 Kelompok	24,000,000	DINAS LINGKUNGAN HIDUP
2.11.11.2.01.05	Koordinasi dan Sinkronisasi Penyediaan Prasarana dan Sarana Pengelolaan Persampahan	Jumlah Dokumen Hasil Koordinasi dan Sinkronisasi Penyediaan Prasarana dan Sarana Bersama Pemerintah Pusat, Provinsi maupun Pihak Lain di Luar Kabupaten/Kota untuk Pengelolaan Sampah Kabupaten/Kota. Pengelolaan Persampahan Sesuai dengan Rencana Induk Pengelolaan Sampah dan Mengacu pada Jakstrada				1 Dokumen	20,000,000	Kab. Konawe, Semua Kecamatan, Semua Kelurahan	Dana Transfer Umum-Dana Alokasi Umum	Membangun Lingkungan Hidup, Meningkatkan Ketahanan Bencana Dan Perubahan Iklim	3. MENINGKATKAN KUALITAS PELAYANAN PUBLIK YANG BERBASIS PEMANFAATAN TEKNOLOGI INFORMASI.	Dinas Lingkungan Hiduo	1 Dokumen	20,000,000	DINAS LINGKUNGAN HIDUP
2.11.11.2.01.07	Penyediaan Sarana dan Prasarana Pengelolaan Persampahan di TPA/TPST/SPA Kabupaten/Kota	Jumlah Sarana dan Prasarana Penanganan Sampah untuk Kegiatan Pemilahan, Pengumpulan, Pengangkutan, Pengolahan, dan Pemrosesan Akhir				3 Unit	1,500,000,000	Kab. Konawe, Semua Kecamatan, Semua Kelurahan	Dana Transfer Umum-Dana Alokasi Umum	Membangun Lingkungan Hidup, Meningkatkan Ketahanan Bencana Dan Perubahan Iklim	3. MENINGKATKAN KUALITAS PELAYANAN PUBLIK YANG BERBASIS PEMANFAATAN TEKNOLOGI INFORMASI.	Dinas Lingkungan Hiduo	3 Unit	1,500,000,000	DINAS LINGKUNGAN HIDUP
2.11.11.2.03	Pembinaan dan Pengawasan Pengelolaan Sampah yang Diselenggarakan oleh Pihak Swasta	Jumlah Pembinaan dan Pengawasan Pengelolaan Sampah yang Diselenggarakan oleh Pihak Swasta	Jenis Usaha		Jenis Usaha	5 Jenis Usaha	93,000,000						5 Jenis Usaha	93,000,000	
2.11.11.2.03.01	Fasilitasi Pemenuhan Ketentuan Terkait Izin Usaha dan Standar Teknis Pengelolaan Sampah	Jumlah Laporan Fasilitasi Pemenuhan Ketentuan Terkait Izin Usaha Dan Standar Teknis Pengelolaan Sampah				1 Laporan	50,000,000	Kab. Konawe, Semua Kecamatan, Semua Kelurahan	Dana Transfer Umum-Dana Alokasi Umum	Membangun Lingkungan Hidup, Meningkatkan Ketahanan Bencana Dan Perubahan Iklim	3. MENINGKATKAN KUALITAS PELAYANAN PUBLIK YANG BERBASIS PEMANFAATAN TEKNOLOGI INFORMASI.	Dinas Lingkungan Hidup	1 Laporan	50,000,000	DINAS LINGKUNGAN HIDUP

**Penetapan Rencana Kerja Pemerintah Daerah (RKPD)
Kabupaten Konawe
Tahun 2023**

Kode	Urusan/ Bidang Urusan/ Program/ Kegiatan/ Sub Kegiatan	Indikator Program/ Kegiatan/ Sub Kegiatan	Target Akhir Periode RPJMD	Realisasi Capaian RKPD Tahun 2021	Prakiraan Capaian Target RKPD Tahun 2022	Capaian Kinerja dan Kerangka Pendanaan						Kelompok Sasaran	Prakiraan Maju Rencana Tahun 2024		Perangkat Daerah Penanggung Jawab
						Target 2023	Pagu Indikatif	Lokasi	Sumber Dana	Prioritas			Target	Pagu Indikatif	
										Nasional	Daerah				
2.11.11.2.03.02	Penyusunan dan Pelaksanaan Penilaian Kinerja Pengelolaan Sampah	Jumlah Unit/Usaha/Swasta/Kelompok Masyarakat/Lembaga dalam Pengelolaan Sampah Melaksanakan Penilaian Kinerja				3 Unit	25,000,000	Kab. Konawe, Semua Kecamatan, Semua Kelurahan	Dana Transfer Umum-Dana Alokasi Umum	Membangun Lingkungan Hidup, Meningkatkan Ketahanan Bencana Dan Perubahan Iklim	3. MENINGKATKAN KUALITAS PELAYANAN PUBLIK YANG BERBASIS PEMANFAATAN TEKNOLOGI INFORMASI.	Dinas Lingkungan Hidup	3 Unit	25,000,000	DINAS LINGKUNGAN HIDUP
2.11.11.2.03.03	Monitoring dan Evaluasi Pemenuhan Target dan Standar Pelayanan Pengelolaan Sampah	Jumlah Laporan Hasil Pelaksanaan Monitoring, Evaluasi dan Pelaporan Pemenuhan Target dan Standar Pelayanan Pengelolaan SampahKabupaten/Kota				2 Laporan	18,000,000	Kab. Konawe, Semua Kecamatan, Semua Kelurahan	Dana Transfer Umum-Dana Alokasi Umum	Membangun Lingkungan Hidup, Meningkatkan Ketahanan Bencana Dan Perubahan Iklim	3. MENINGKATKAN KUALITAS PELAYANAN PUBLIK YANG BERBASIS PEMANFAATAN TEKNOLOGI INFORMASI.	Dinas Lingkungan Hidup	2 Laporan	18,000,000	DINAS LINGKUNGAN HIDUP
2	URUSAN PEMERINTAHAN WAJIB YANG TIDAK BERKAITAN DENGAN PELAYANAN DASAR														
2.12	URUSAN PEMERINTAHAN BIDANG ADMINISTRASI KEPENDUDUKAN DAN PENCATATAN SIPIL							4,456,597,860							4,446,597,860
2.12.01	PROGRAM PENUNJANG URUSAN PEMERINTAHAN DAERAH KABUPATEN/KOTA	PERSENTASE PENUNJANG URUSAN PEMERINTAHAN DAERAH KABUPATEN/KOTA	%		%	100,00 %	3,654,386,860							100,00 %	3,654,386,860
2.12.01.2.01	Perencanaan, Penganggaran, dan Evaluasi Kinerja Perangkat Daerah	Jumlah Dokumen Perencanaan, Penganggaran, dan Evaluasi Kinerja Perangkat Daerah	Dokumen		Dokumen	8 Dokumen	60,408,000							8 Dokumen	60,408,000
2.12.01.2.01.01	Penyusunan Dokumen Perencanaan Perangkat Daerah	Jumlah Dokumen Perencanaan Perangkat Daerah				2 Dokumen	15,102,000	Kab. Konawe, Semua Kecamatan, Semua Kelurahan	Dana Transfer Umum-Dana Alokasi Umum	Meningkatkan Sumber Daya Manusia Yang Berkualitas Dan Berdaya Saing	3. MENINGKATKAN KUALITAS PELAYANAN PUBLIK YANG BERBASIS PEMANFAATAN TEKNOLOGI INFORMASI.	DINAS ADMINISTRASI KEPENDUDUKAN DAN PENCATATAN SIPIL	2 Dokumen	15,102,000	DINAS ADMINISTRASI KEPENDUDUKAN DAN PENCATATAN SIPIL
2.12.01.2.01.02	Koordinasi dan Penyusunan Dokumen RKA-SKPD	Jumlah Dokumen RKA-SKPD dan Laporan Hasil Koordinasi Penyusunan Dokumen RKA-SKPD				1 Dokumen	7,551,000	Kab. Konawe, Semua Kecamatan, Semua Kelurahan	Dana Transfer Umum-Dana Alokasi Umum	Meningkatkan Sumber Daya Manusia Yang Berkualitas Dan Berdaya Saing	3. MENINGKATKAN KUALITAS PELAYANAN PUBLIK YANG BERBASIS PEMANFAATAN TEKNOLOGI INFORMASI.	DINAS ADMINISTRASI KEPENDUDUKAN DAN PENCATATAN SIPIL	1 Dokumen	7,551,000	DINAS ADMINISTRASI KEPENDUDUKAN DAN PENCATATAN SIPIL
2.12.01.2.01.03	Koordinasi dan Penyusunan Dokumen Perubahan RKA-SKPD	Jumlah Dokumen Perubahan RKA-SKPD dan Laporan Hasil Koordinasi Penyusunan Dokumen Perubahan RKA-SKPD				1 Dokumen	7,551,000	Kab. Konawe, Semua Kecamatan, Semua Kelurahan	Dana Transfer Umum-Dana Alokasi Umum	Meningkatkan Sumber Daya Manusia Yang Berkualitas Dan Berdaya Saing	3. MENINGKATKAN KUALITAS PELAYANAN PUBLIK YANG BERBASIS PEMANFAATAN TEKNOLOGI INFORMASI.	DINAS ADMINISTRASI KEPENDUDUKAN DAN PENCATATAN SIPIL	1 Dokumen	7,551,000	DINAS ADMINISTRASI KEPENDUDUKAN DAN PENCATATAN SIPIL
2.12.01.2.01.04	Koordinasi dan Penyusunan DPA-SKPD	Jumlah Dokumen DPA-SKPD dan Laporan Hasil Koordinasi Penyusunan Dokumen DPA-SKPD				1 Dokumen	7,551,000	Kab. Konawe, Semua Kecamatan, Semua Kelurahan	Dana Transfer Umum-Dana Alokasi Umum	Meningkatkan Sumber Daya Manusia Yang Berkualitas Dan Berdaya Saing	3. MENINGKATKAN KUALITAS PELAYANAN PUBLIK YANG BERBASIS PEMANFAATAN TEKNOLOGI INFORMASI.	DINAS ADMINISTRASI KEPENDUDUKAN DAN PENCATATAN SIPIL	1 Dokumen	7,551,000	DINAS ADMINISTRASI KEPENDUDUKAN DAN PENCATATAN SIPIL

**Penetapan Rencana Kerja Pemerintah Daerah (RKPD)
Kabupaten Konawe
Tahun 2023**

Kode	Urusan/ Bidang Urusan/ Program/ Kegiatan/ Sub Kegiatan	Indikator Program/ Kegiatan/ Sub Kegiatan	Target Akhir Periode RPJMD	Realisasi Capaian RKPD Tahun 2021	Prakiraan Capaian Target RKPD Tahun 2022	Capaian Kinerja dan Kerangka Pendanaan						Kelompok Sasaran	Prakiraan Maju Rencana Tahun 2024		Perangkat Daerah Penanggung Jawab
						Target 2023	Pagu Indikatif	Lokasi	Sumber Dana	Prioritas			Target	Pagu Indikatif	
										Nasional	Daerah				
2.12.01.2.01.05	Koordinasi dan Penyusunan Perubahan DPA- SKPD	Jumlah Dokumen Perubahan DPA-SKPD dan Laporan Hasil Koordinasi Penyusunan Dokumen Perubahan DPA-SKPD				1 Dokumen	7,551,000	Kab. Konawe, Semua Kecamatan, Semua Kelurahan	Dana Transfer Umum-Dana Alokasi Umum	Meningkatkan Sumber Daya Manusia Yang Berkualitas Dan Berdaya Saing	3. MENINGKATKAN KUALITAS PELAYANAN PUBLIK YANG BERBASIS PEMANFAATAN TEKNOLOGI INFORMASI.	DINAS ADMINISTRASI KEPENDUDUKAN DAN PENCATATAN SIPIL	1 Dokumen	7,551,000	DINAS ADMINISTRASI KEPENDUDUKAN DAN PENCATATAN SIPIL
2.12.01.2.01.06	Koordinasi dan Penyusunan Laporan Capaian Kinerja dan Ikhtisar Realisasi Kinerja SKPD	Jumlah Laporan Capaian Kinerja dan Ikhtisar Realisasi Kinerja SKPD dan Laporan Hasil Koordinasi Penyusunan Laporan Capaian Kinerja dan Ikhtisar Realisasi Kinerja SKPD				1 Laporan	7,551,000	Kab. Konawe, Semua Kecamatan, Semua Kelurahan	Dana Transfer Umum-Dana Alokasi Umum	Meningkatkan Sumber Daya Manusia Yang Berkualitas Dan Berdaya Saing	3. MENINGKATKAN KUALITAS PELAYANAN PUBLIK YANG BERBASIS PEMANFAATAN TEKNOLOGI INFORMASI.	DINAS ADMINISTRASI KEPENDUDUKAN DAN PENCATATAN SIPIL	1 Laporan	7,551,000	DINAS ADMINISTRASI KEPENDUDUKAN DAN PENCATATAN SIPIL
2.12.01.2.01.07	Evaluasi Kinerja Perangkat Daerah	Jumlah Laporan Evaluasi Kinerja Perangkat Daerah				1 Laporan	7,551,000	Kab. Konawe, Semua Kecamatan, Semua Kelurahan	Dana Transfer Umum-Dana Alokasi Umum	Meningkatkan Sumber Daya Manusia Yang Berkualitas Dan Berdaya Saing	3. MENINGKATKAN KUALITAS PELAYANAN PUBLIK YANG BERBASIS PEMANFAATAN TEKNOLOGI INFORMASI.	DINAS ADMINISTRASI KEPENDUDUKAN DAN PENCATATAN SIPIL	1 Laporan	7,551,000	DINAS ADMINISTRASI KEPENDUDUKAN DAN PENCATATAN SIPIL
2.12.01.2.02	Administrasi Keuangan Perangkat Daerah	Jumlah Laporan Adminstrasi Keuangan Perangkat Daerah	Laporan		Laporan	18 Laporan	2,332,298,860						18 Laporan	2,332,298,860	
2.12.01.2.02.01	Penyediaan Gaji dan Tunjangan ASN	Jumlah Orang yang Menerima Gaji dan Tunjangan ASN				420 Orang/bulan	2,277,131,860	Kab. Konawe, Semua Kecamatan, Semua Kelurahan	Dana Transfer Umum-Dana Alokasi Umum	Meningkatkan Sumber Daya Manusia Yang Berkualitas Dan Berdaya Saing	3. MENINGKATKAN KUALITAS PELAYANAN PUBLIK YANG BERBASIS PEMANFAATAN TEKNOLOGI INFORMASI.	DINAS ADMINISTRASI KEPENDUDUKAN DAN PENCATATAN SIPIL	420 Orang/bulan	2,277,131,860	DINAS ADMINISTRASI KEPENDUDUKAN DAN PENCATATAN SIPIL
2.12.01.2.02.03	Pelaksanaan Penatausahaan dan Pengujian/Verifikasi Keuangan SKPD	Jumlah Dokumen Penatausahaan dan Pengujian/Verifikasi Keuangan SKPD				4 Dokumen	40,488,000	Kab. Konawe, Semua Kecamatan, Semua Kelurahan	Dana Transfer Umum-Dana Alokasi Umum	Meningkatkan Sumber Daya Manusia Yang Berkualitas Dan Berdaya Saing	3. MENINGKATKAN KUALITAS PELAYANAN PUBLIK YANG BERBASIS PEMANFAATAN TEKNOLOGI INFORMASI.	DINAS ADMINISTRASI KEPENDUDUKAN DAN PENCATATAN SIPIL	4 Dokumen	40,488,000	DINAS ADMINISTRASI KEPENDUDUKAN DAN PENCATATAN SIPIL
2.12.01.2.02.05	Koordinasi dan Penyusunan Laporan Keuangan Akhir Tahun SKPD	Jumlah Laporan Keuangan Akhir Tahun SKPD dan Laporan Hasil Koordinasi Penyusunan Laporan Keuangan Akhir Tahun SKPD				1 Laporan	7,551,000	Kab. Konawe, Semua Kecamatan, Semua Kelurahan	Dana Transfer Umum-Dana Alokasi Umum	Meningkatkan Sumber Daya Manusia Yang Berkualitas Dan Berdaya Saing	3. MENINGKATKAN KUALITAS PELAYANAN PUBLIK YANG BERBASIS PEMANFAATAN TEKNOLOGI INFORMASI.	DINAS ADMINISTRASI KEPENDUDUKAN DAN PENCATATAN SIPIL	1 Laporan	7,551,000	DINAS ADMINISTRASI KEPENDUDUKAN DAN PENCATATAN SIPIL
2.12.01.2.02.07	Koordinasi dan Penyusunan Laporan Keuangan Bulanan/ Triwulanan/ Semesteran SKPD	Jumlah Laporan Keuangan Bulanan/ Triwulanan/ Semesteran SKPD dan Laporan Koordinasi Penyusunan Laporan Keuangan Bulanan/Triwulanan/Semesteran SKPD				12 Laporan	7,128,000	Kab. Konawe, Semua Kecamatan, Semua Kelurahan	Dana Transfer Umum-Dana Alokasi Umum	Meningkatkan Sumber Daya Manusia Yang Berkualitas Dan Berdaya Saing	3. MENINGKATKAN KUALITAS PELAYANAN PUBLIK YANG BERBASIS PEMANFAATAN TEKNOLOGI INFORMASI.	DINAS ADMINISTRASI KEPENDUDUKAN DAN PENCATATAN SIPIL	12 Laporan	7,128,000	DINAS ADMINISTRASI KEPENDUDUKAN DAN PENCATATAN SIPIL
2.12.01.2.06	Administrasi Umum Perangkat Daerah	Jumlah Pelaksanaan Administrasi Umum Perangkat Daerah	Bulan		Bulan	12 Bulan	184,900,000						12 Bulan	184,900,000	

**Penetapan Rencana Kerja Pemerintah Daerah (RKPD)
Kabupaten Konawe
Tahun 2023**

Kode	Urusan/ Bidang Urusan/ Program/ Kegiatan/ Sub Kegiatan	Indikator Program/ Kegiatan/ Sub Kegiatan	Target Akhir Periode RPJMD	Realisasi Capaian RKPD Tahun 2021	Prakiraan Capaian Target RKPD Tahun 2022	Capaian Kinerja dan Kerangka Pendanaan						Kelompok Sasaran	Prakiraan Maju Rencana Tahun 2024		Perangkat Daerah Penanggung Jawab
						Target 2023	Pagu Indikatif	Lokasi	Sumber Dana	Prioritas			Target	Pagu Indikatif	
										Nasional	Daerah				
2.12.01.2.06.02	Penyediaan Peralatan dan Perlengkapan Kantor	Jumlah Paket Peralatan dan Perlengkapan Kantor yang Disediakan				12 Paket	25,000,000	Kab. Konawe, Semua Kecamatan, Semua Kelurahan	Dana Transfer Umum-Dana Alokasi Umum	Meningkatkan Sumber Daya Manusia Yang Berkualitas Dan Berdaya Saing	3. MENINGKATKAN KUALITAS PELAYANAN PUBLIK YANG BERBASIS PEMANFAATAN TEKNOLOGI INFORMASI.	DINAS ADMINISTRASI KEPENDUDUKAN DAN PENCATATAN SIPIL	12 Paket	25,000,000	DINAS ADMINISTRASI KEPENDUDUKAN DAN PENCATATAN SIPIL
2.12.01.2.06.04	Penyediaan Bahan Logistik Kantor	Jumlah Paket Bahan Logistik Kantor yang Disediakan				2 Paket	10,000,000	Kab. Konawe, Semua Kecamatan, Semua Kelurahan	Dana Transfer Umum-Dana Alokasi Umum	Meningkatkan Sumber Daya Manusia Yang Berkualitas Dan Berdaya Saing	3. MENINGKATKAN KUALITAS PELAYANAN PUBLIK YANG BERBASIS PEMANFAATAN TEKNOLOGI INFORMASI.	DINAS ADMINISTRASI KEPENDUDUKAN DAN PENCATATAN SIPIL	2 Paket	10,000,000	DINAS ADMINISTRASI KEPENDUDUKAN DAN PENCATATAN SIPIL
2.12.01.2.06.05	Penyediaan Barang Cetak dan Penggandaan	Jumlah Paket Barang Cetak dan Penggandaan yang Disediakan				2 Paket	21,900,000	Kab. Konawe, Semua Kecamatan, Semua Kelurahan	Dana Transfer Umum-Dana Alokasi Umum	Meningkatkan Sumber Daya Manusia Yang Berkualitas Dan Berdaya Saing	3. MENINGKATKAN KUALITAS PELAYANAN PUBLIK YANG BERBASIS PEMANFAATAN TEKNOLOGI INFORMASI.	DINAS ADMINISTRASI KEPENDUDUKAN DAN PENCATATAN SIPIL	2 Paket	21,900,000	DINAS ADMINISTRASI KEPENDUDUKAN DAN PENCATATAN SIPIL
2.12.01.2.06.09	Penyelenggaraan Rapat Koordinasi dan Konsultasi SKPD	Jumlah Laporan Penyelenggaraan Rapat Koordinasi dan Konsultasi SKPD				4 Laporan	128,000,000	Kab. Konawe, Semua Kecamatan, Semua Kelurahan	Dana Transfer Umum-Dana Alokasi Umum	Meningkatkan Sumber Daya Manusia Yang Berkualitas Dan Berdaya Saing	3. MENINGKATKAN KUALITAS PELAYANAN PUBLIK YANG BERBASIS PEMANFAATAN TEKNOLOGI INFORMASI.	DINAS ADMINISTRASI KEPENDUDUKAN DAN PENCATATAN SIPIL	4 Laporan	128,000,000	DINAS ADMINISTRASI KEPENDUDUKAN DAN PENCATATAN SIPIL
2.12.01.2.07	Pengadaan Barang Milik Daerah Penunjang Urusan Pemerintah Daerah	Jumlah Dokumen Perencanaan, Penganggaran, dan Evaluasi Kinerja Perangkat Daerah	Dokumen		Dokumen	8 Dokumen	92,000,000						8 Dokumen	92,000,000	
2.12.01.2.07.02	Pengadaan Kendaraan Dinas Operasional atau Lapangan	Jumlah Unit Kendaraan Dinas Operasional atau Lapangan yang Disediakan				2 Unit	40,000,000	Kab. Konawe, Semua Kecamatan, Semua Kelurahan	Dana Transfer Umum-Dana Alokasi Umum	Meningkatkan Sumber Daya Manusia Yang Berkualitas Dan Berdaya Saing	3. MENINGKATKAN KUALITAS PELAYANAN PUBLIK YANG BERBASIS PEMANFAATAN TEKNOLOGI INFORMASI.	DINAS ADMINISTRASI KEPENDUDUKAN DAN PENCATATAN SIPIL	2 Unit	40,000,000	DINAS ADMINISTRASI KEPENDUDUKAN DAN PENCATATAN SIPIL
2.12.01.2.07.06	Pengadaan Peralatan dan Mesin Lainnya	Jumlah Unit Peralatan dan Mesin Lainnya yang Disediakan				5 Unit	52,000,000	Kab. Konawe, Semua Kecamatan, Semua Kelurahan	Dana Transfer Umum-Dana Alokasi Umum	Meningkatkan Sumber Daya Manusia Yang Berkualitas Dan Berdaya Saing	3. MENINGKATKAN KUALITAS PELAYANAN PUBLIK YANG BERBASIS PEMANFAATAN TEKNOLOGI INFORMASI.	DINAS ADMINISTRASI KEPENDUDUKAN DAN PENCATATAN SIPIL	5 Unit	52,000,000	DINAS ADMINISTRASI KEPENDUDUKAN DAN PENCATATAN SIPIL
2.12.01.2.08	Penyediaan Jasa Penunjang Urusan Pemerintahan Daerah	Jasa Penunjang Urusan Pemerintahan Daerah	Bulan		Bulan	12 Bulan	890,240,000						12 Bulan	890,240,000	
2.12.01.2.08.02	Penyediaan Jasa Komunikasi, Sumber Daya Air dan Listrik	Jumlah Laporan Penyediaan Jasa Komunikasi, Sumber Daya Air dan Listrik yang Disediakan				12 Laporan	61,440,000	Kab. Konawe, Semua Kecamatan, Semua Kelurahan	Dana Transfer Umum-Dana Alokasi Umum	Meningkatkan Sumber Daya Manusia Yang Berkualitas Dan Berdaya Saing	3. MENINGKATKAN KUALITAS PELAYANAN PUBLIK YANG BERBASIS PEMANFAATAN TEKNOLOGI INFORMASI.	DINAS ADMINISTRASI KEPENDUDUKAN DAN PENCATATAN SIPIL	12 Laporan	61,440,000	DINAS ADMINISTRASI KEPENDUDUKAN DAN PENCATATAN SIPIL

**Penetapan Rencana Kerja Pemerintah Daerah (RKPD)
Kabupaten Konawe
Tahun 2023**

Kode	Urusan/ Bidang Urusan/ Program/ Kegiatan/ Sub Kegiatan	Indikator Program/ Kegiatan/ Sub Kegiatan	Target Akhir Periode RPJMD	Realisasi Capaian RKPD Tahun 2021	Prakiraan Capaian Target RKPD Tahun 2022	Capaian Kinerja dan Kerangka Pendanaan						Kelompok Sasaran	Prakiraan Maju Rencana Tahun 2024		Perangkat Daerah Penanggung Jawab
						Target 2023	Pagu Indikatif	Lokasi	Sumber Dana	Prioritas			Target	Pagu Indikatif	
										Nasional	Daerah				
2.12.01.2.08.04	Penyediaan Jasa Pelayanan Umum Kantor	Jumlah Laporan Penyediaan Jasa Pelayanan Umum Kantor yang Disediakan				4 Laporan	828,800,000	Kab. Konawe, Semua Kecamatan, Semua Kelurahan	Dana Transfer Umum-Dana Alokasi Umum	Meningkatkan Sumber Daya Manusia Yang Berkualitas Dan Berdaya Saing	3. MENINGKATKAN KUALITAS PELAYANAN PUBLIK YANG BERBASIS PEMANFAATAN TEKNOLOGI INFORMASI.	DINAS ADMINISTRASI KEPENDUDUKAN DAN PENCATATAN SIPIL	4 Laporan	828,800,000	DINAS ADMINISTRASI KEPENDUDUKAN DAN PENCATATAN SIPIL
2.12.01.2.09	Pemeliharaan Barang Milik Daerah Penunjang Urusan Pemerintahan Daerah	Jumlah Barang Milik Daerah Penunjang Urusan Pemerintahan Daerah yang di Pelihara	Unit		Unit	46 Unit	94,540,000						46 Unit	94,540,000	
2.12.01.2.09.01	Penyediaan Jasa Pemeliharaan, Biaya Pemeliharaan, dan Pajak Kendaraan Perorangan Dinas atau Kendaraan Dinas Jabatan	Jumlah Kendaraan Perorangan Dinas atau Kendaraan Dinas Jabatan yang Dipelihara dan dibayarkan Pajaknya				1 Unit	39,540,000	Kab. Konawe, Semua Kecamatan, Semua Kelurahan	Dana Transfer Umum-Dana Alokasi Umum	Meningkatkan Sumber Daya Manusia Yang Berkualitas Dan Berdaya Saing	3. MENINGKATKAN KUALITAS PELAYANAN PUBLIK YANG BERBASIS PEMANFAATAN TEKNOLOGI INFORMASI.	DINAS ADMINISTRASI KEPENDUDUKAN DAN PENCATATAN SIPIL	1 Unit	39,540,000	DINAS ADMINISTRASI KEPENDUDUKAN DAN PENCATATAN SIPIL
2.12.01.2.09.06	Pemeliharaan Peralatan dan Mesin Lainnya	Jumlah Peralatan dan Mesin Lainnya yang Dipelihara				20 Unit	30,000,000	Kab. Konawe, Semua Kecamatan, Semua Kelurahan	Dana Transfer Umum-Dana Alokasi Umum	Meningkatkan Sumber Daya Manusia Yang Berkualitas Dan Berdaya Saing	3. MENINGKATKAN KUALITAS PELAYANAN PUBLIK YANG BERBASIS PEMANFAATAN TEKNOLOGI INFORMASI.	DINAS ADMINISTRASI KEPENDUDUKAN DAN PENCATATAN SIPIL	20 Unit	30,000,000	DINAS ADMINISTRASI KEPENDUDUKAN DAN PENCATATAN SIPIL
2.12.01.2.09.10	Pemeliharaan/Rehabilitasi Sarana dan Prasarana Gedung Kantor atau Bangunan Lainnya yang Dipelihara/Direhabilitasi	Jumlah Sarana dan Prasarana Gedung Kantor atau Bangunan Lainnya yang Dipelihara/Direhabilitasi				25 Unit	25,000,000		Dana Transfer Umum-Dana Alokasi Umum	Meningkatkan Sumber Daya Manusia Yang Berkualitas Dan Berdaya Saing	3. MENINGKATKAN KUALITAS PELAYANAN PUBLIK YANG BERBASIS PEMANFAATAN TEKNOLOGI INFORMASI.	DINAS ADMINISTRASI KEPENDUDUKAN DAN PENCATATAN SIPIL	25 Unit	25,000,000	DINAS ADMINISTRASI KEPENDUDUKAN DAN PENCATATAN SIPIL
2.12.02	PROGRAM PENDAFTARAN PENDUDUK	PERSENTASE KEPEMILIKAN DOKUMEN PENDAFTARAN PENDUDUK	%		%	95,00 %	598,998,000						95,00 %	598,998,000	
2.12.02.2.01	Pelayanan Pendaftaran Penduduk	Jumlah Pelayanan Dokumen Pendaftaran Penduduk	Dokumen		Dokumen	6 Dokumen	485,902,000						6 Dokumen	485,902,000	
2.12.02.2.01.02	Pencatatan, Penatausahaan dan Penerbitan Dokumen Atas Pendaftaran Penduduk	Jumlah Dokumen Hasil Pencatatan, Penatausahaan dan Penerbitan Dokumen Atas Pendaftaran Penduduk				3 Dokumen	20,000,000	Kab. Konawe, Semua Kecamatan, Semua Kelurahan	Dana Transfer Umum-Dana Alokasi Umum	Memperkuat Stabilitas Polhukhankam Dan Transformasi Pelayanan Publik	3. MENINGKATKAN KUALITAS PELAYANAN PUBLIK YANG BERBASIS PEMANFAATAN TEKNOLOGI INFORMASI.	Masyarakat	3 Dokumen	20,000,000	DINAS ADMINISTRASI KEPENDUDUKAN DAN PENCATATAN SIPIL
2.12.02.2.01.04	Peningkatan Pelayanan Pendaftaran Penduduk	Jumlah Laporan Hasil Peningkatan Pelayanan Pendaftaran Penduduk				1 Laporan	12,193,000	Kab. Konawe, Semua Kecamatan, Semua Kelurahan	Dana Transfer Umum-Dana Alokasi Umum	Memperkuat Stabilitas Polhukhankam Dan Transformasi Pelayanan Publik	3. MENINGKATKAN KUALITAS PELAYANAN PUBLIK YANG BERBASIS PEMANFAATAN TEKNOLOGI INFORMASI.	Masyarakat	1 Laporan	12,193,000	DINAS ADMINISTRASI KEPENDUDUKAN DAN PENCATATAN SIPIL

**Penetapan Rencana Kerja Pemerintah Daerah (RKPD)
Kabupaten Konawe
Tahun 2023**

Kode	Urusan/ Bidang Urusan/ Program/ Kegiatan/ Sub Kegiatan	Indikator Program/ Kegiatan/ Sub Kegiatan	Target Akhir Periode RPJMD	Realisasi Capaian RKPD Tahun 2021	Prakiraan Capaian Target RKPD Tahun 2022	Capaian Kinerja dan Kerangka Pendanaan						Kelompok Sasaran	Prakiraan Maju Rencana Tahun 2024		Perangkat Daerah Penanggung Jawab
						Target 2023	Pagu Indikatif	Lokasi	Sumber Dana	Prioritas			Target	Pagu Indikatif	
										Nasional	Daerah				
2.12.02.2.01.05	Pencatatan, Penatausahaan dan Penerbitan Dokumen Atas Pelaporan Peristiwa Kependudukan	Jumlah Dokumen Pencatatan, Penatausahaan dan Penerbitan Dokumen Atas Pelaporan Peristiwa Kependudukan				1 Dokumen	441,516,000	Kab. Konawe, Semua Kecamatan, Semua Kelurahan	Dana Transfer Umum-Dana Alokasi Umum	Memperkuat Stabilitas Polhukhankam Dan Transformasi Pelayanan Publik	3. MENINGKATKAN KUALITAS PELAYANAN PUBLIK YANG BERBASIS PEMANFAATAN TEKNOLOGI INFORMASI.	Masyarakat	1 Dokumen	441,516,000	DINAS ADMINISTRASI KEPENDUDUKAN DAN PENCATATAN SIPIL
2.12.02.2.01.07	Penerbitan Dokumen Atas Hasil Pelaporan Peristiwa Kependudukan	Jumlah Laporan Penerbitan Dokumen Atas Hasil Pelaporan Peristiwa Kependudukan				1 Laporan	12,193,000	Kab. Konawe, Semua Kecamatan, Semua Kelurahan	Dana Transfer Umum-Dana Alokasi Umum	Memperkuat Stabilitas Polhukhankam Dan Transformasi Pelayanan Publik	3. MENINGKATKAN KUALITAS PELAYANAN PUBLIK YANG BERBASIS PEMANFAATAN TEKNOLOGI INFORMASI.	Masyarakat	1 Laporan	12,193,000	DINAS ADMINISTRASI KEPENDUDUKAN DAN PENCATATAN SIPIL
2.12.02.2.02	Penataan Pendaftaran Penduduk	Jumlah Pelaksanaan Kebijakan Pendaftaran Penduduk	Laporan		Laporan	3 Laporan	50,000,000						3 Laporan	50,000,000	
2.12.02.2.02.02	Pengadaan Dokumen Kependudukan selain Blangko KTP-EI, Formulir, dan Buku Terkait Pendaftaran Penduduk Sesuai dengan Kebutuhan	Jumlah Dokumen Kependudukan selain Blangko KTP-EI, Formulir, dan Buku Terkait Pendaftaran Penduduk Sesuai dengan Kebutuhan yang Tersedia				1 Dokumen	50,000,000	Kab. Konawe, Semua Kecamatan, Semua Kelurahan	Dana Transfer Umum-Dana Alokasi Umum	Memperkuat Stabilitas Polhukhankam Dan Transformasi Pelayanan Publik	3. MENINGKATKAN KUALITAS PELAYANAN PUBLIK YANG BERBASIS PEMANFAATAN TEKNOLOGI INFORMASI.	Masyarakat	1 Dokumen	50,000,000	DINAS ADMINISTRASI KEPENDUDUKAN DAN PENCATATAN SIPIL
2.12.02.2.03	Penyelenggaraan Pendaftaran Penduduk	Jumlah Pelaksanaan Kebijakan Pendaftaran Penduduk	Laporan		Laporan	3 Laporan	47,193,000						3 Laporan	47,193,000	
2.12.02.2.03.01	Koordinasi antar Lembaga Pemerintah dan Lembaga Non-Pemerintah di Kabupaten/Kota dalam Penertiban Pelayanan Pendaftaran Penduduk	Jumlah Laporan Hasil Koordinasi antar Lembaga Pemerintah dan Lembaga Non-Pemerintah di Kabupaten/Kota dalam Penertiban Pelayanan Pendaftaran Penduduk				1 Laporan	25,000,000	Kab. Konawe, Semua Kecamatan, Semua Kelurahan	Dana Transfer Umum-Dana Alokasi Umum	Memperkuat Stabilitas Polhukhankam Dan Transformasi Pelayanan Publik	3. MENINGKATKAN KUALITAS PELAYANAN PUBLIK YANG BERBASIS PEMANFAATAN TEKNOLOGI INFORMASI.	Masyarakat	1 Laporan	25,000,000	DINAS ADMINISTRASI KEPENDUDUKAN DAN PENCATATAN SIPIL
2.12.02.2.03.05	Sosialisasi Pendaftaran Penduduk	Jumlah Laporan Hasil Sosialisasi Pendaftaran Penduduk				1 Laporan	10,000,000	Kab. Konawe, Semua Kecamatan, Semua Kelurahan	Dana Transfer Umum-Dana Alokasi Umum	Memperkuat Stabilitas Polhukhankam Dan Transformasi Pelayanan Publik	3. MENINGKATKAN KUALITAS PELAYANAN PUBLIK YANG BERBASIS PEMANFAATAN TEKNOLOGI INFORMASI.	Masyarakat	1 Laporan	10,000,000	DINAS ADMINISTRASI KEPENDUDUKAN DAN PENCATATAN SIPIL
2.12.02.2.03.08	Penyajian Data Kependudukan yang Akurat dan Dapat Dipertanggungjawabkan Terkait Pendaftaran Penduduk	Jumlah Data Kependudukan yang Akurat dan Dapat Dipertanggungjawabkan Terkait Pendaftaran Penduduk yang Tersedia				1 Dokumen	12,193,000	Kab. Konawe, Semua Kecamatan, Semua Kelurahan	Dana Transfer Umum-Dana Alokasi Umum	Memperkuat Stabilitas Polhukhankam Dan Transformasi Pelayanan Publik	3. MENINGKATKAN KUALITAS PELAYANAN PUBLIK YANG BERBASIS PEMANFAATAN TEKNOLOGI INFORMASI.	Masyarakat	1 Dokumen	12,193,000	DINAS ADMINISTRASI KEPENDUDUKAN DAN PENCATATAN SIPIL
2.12.02.2.04	Pembinaan dan Pengawasan Penyelenggaraan Pendaftaran Penduduk	Jumlah Peserta Bimbingan Penyelenggaraan Kebijakan Pendaftaran Penduduk	orang		orang	5 orang	15,903,000						5 orang	15,903,000	

**Penetapan Rencana Kerja Pemerintah Daerah (RKPD)
Kabupaten Konawe
Tahun 2023**

Kode	Urusan/ Bidang Urusan/ Program/ Kegiatan/ Sub Kegiatan	Indikator Program/ Kegiatan/ Sub Kegiatan	Target Akhir Periode RPJMD	Realisasi Capaian RKPD Tahun 2021	Prakiraan Capaian Target RKPD Tahun 2022	Capaian Kinerja dan Kerangka Pendanaan						Kelompok Sasaran	Prakiraan Maju Rencana Tahun 2024		Perangkat Daerah Penanggung Jawab
						Target 2023	Pagu Indikatif	Lokasi	Sumber Dana	Prioritas			Target	Pagu Indikatif	
										Nasional	Daerah				
2.12.02.03	Bimbingan Teknis Terkait Pendaftaran Penduduk	Jumlah Laporan bimbingan Teknis Terkait Pendaftaran Penduduk				1 Laporan	15,903,000	Kab. Konawe, Semua Kecamatan, Semua Kelurahan	Dana Transfer Umum-Dana Alokasi Umum	Memperkuat Stabilitas Polhukhankam Dan Transformasi Pelayanan Publik	3. MENINGKATKAN KUALITAS PELAYANAN PUBLIK YANG BERBASIS PEMANFAATAN TEKNOLOGI INFORMASI.	Dinas Adm. Kependudukan dan catatan sipil	1 Laporan	15,903,000	DINAS ADMINISTRASI KEPENDUDUKAN DAN PENCATATAN SIPIL
2.12.03	PROGRAM PENCATATAN SIPIL	PERSENTASE KEPEMILIKAN AKTA PENCATATAN SIPIL	%		%	95,00 %	100,731,000						95,00 %	90,731,000	
2.12.03.2.01	Pelayanan Pencatatan Sipil	Jumlah Kepemilikan Akta Pencatatan Sipil	Dokumen		Dokumen	4 Dokumen	49,828,000						4 Dokumen	49,828,000	
2.12.03.2.01.01	Pencatatan, Penatausahaan dan Penerbitan Dokumen Atas Pelaporan Peristiwa Penting	Jumlah Dokumen Hasil Pencatatan, Penatausahaan dan Penerbitan Dokumen Atas Pelaporan Peristiwa Penting				4 Dokumen	20,000,000	Kab. Konawe, Semua Kecamatan, Semua Kelurahan	Dana Transfer Umum-Dana Alokasi Umum	Memperkuat Stabilitas Polhukhankam Dan Transformasi Pelayanan Publik	3. MENINGKATKAN KUALITAS PELAYANAN PUBLIK YANG BERBASIS PEMANFAATAN TEKNOLOGI INFORMASI.	DINAS ADMINISTRASI KEPENDUDUKAN DAN PENCATATAN SIPIL	4 Dokumen	20,000,000	DINAS ADMINISTRASI KEPENDUDUKAN DAN PENCATATAN SIPIL
2.12.03.2.01.02	Peningkatan dalam Pelayanan Pencatatan Sipil	Jumlah Layanan Pencatatan Sipil yang Ditingkatkan				1 Layanan	29,828,000	Kab. Konawe, Semua Kecamatan, Semua Kelurahan	Dana Transfer Umum-Dana Alokasi Umum	Memperkuat Stabilitas Polhukhankam Dan Transformasi Pelayanan Publik	3. MENINGKATKAN KUALITAS PELAYANAN PUBLIK YANG BERBASIS PEMANFAATAN TEKNOLOGI INFORMASI.	DINAS ADMINISTRASI KEPENDUDUKAN DAN PENCATATAN SIPIL	1 Layanan	29,828,000	DINAS ADMINISTRASI KEPENDUDUKAN DAN PENCATATAN SIPIL
2.12.03.2.02	Penyelenggaraan Pencatatan Sipil	Jumlah Penyelenggaraan Koordinasi Pecatatan Sipil	Laporan		Laporan	2 Laporan	35,000,000						2 Laporan	25,000,000	
2.12.03.2.02.03	Koordinasi antar Lembaga Pemerintah dan Lembaga Non-Pemerintah di Kabupaten/Kota dalam Penertiban Pelayanan Pencatatan Sipil	Jumlah Laporan Hasil Koordinasi Antar Lembaga Pemerintah dan Lembaga Non-Pemerintah di Kabupaten/Kota dalam Penertiban Pelayanan Pencatatan Sipil				1 Laporan	25,000,000	Kab. Konawe, Semua Kecamatan, Semua Kelurahan	Dana Transfer Umum-Dana Alokasi Umum	Memperkuat Stabilitas Polhukhankam Dan Transformasi Pelayanan Publik	3. MENINGKATKAN KUALITAS PELAYANAN PUBLIK YANG BERBASIS PEMANFAATAN TEKNOLOGI INFORMASI.	DINAS ADMINISTRASI KEPENDUDUKAN DAN PENCATATAN SIPIL	1 Laporan	25,000,000	DINAS ADMINISTRASI KEPENDUDUKAN DAN PENCATATAN SIPIL
2.12.03.2.02.08	Sosialisasi Terkait Pencatatan Sipil	Jumlah Laporan Hasil sosialisasi Pencatatan Sipil				0 Laporan	10,000,000			Memperkuat Stabilitas Polhukhankam Dan Transformasi Pelayanan Publik	3. MENINGKATKAN KUALITAS PELAYANAN PUBLIK YANG BERBASIS PEMANFAATAN TEKNOLOGI INFORMASI.	DINAS ADMINISTRASI KEPENDUDUKAN DAN PENCATATAN SIPIL	0 Laporan	0	DINAS ADMINISTRASI KEPENDUDUKAN DAN PENCATATAN SIPIL
2.12.03.2.03	Pembinaan dan Pengawasan Penyelenggaraan Pencatatan Sipil	Jumlah Peserta Bimbingan dalam Penyelenggaraan Pencatatan Sipil	Orang		Orang	5 Orang	15,903,000						5 Orang	15,903,000	

**Penetapan Rencana Kerja Pemerintah Daerah (RKPD)
Kabupaten Konawe
Tahun 2023**

Kode	Urusan/ Bidang Urusan/ Program/ Kegiatan/ Sub Kegiatan	Indikator Program/ Kegiatan/ Sub Kegiatan	Target Akhir Periode RPJMD	Realisasi Capaian RKPD Tahun 2021	Prakiraan Capaian Target RKPD Tahun 2022	Capaian Kinerja dan Kerangka Pendanaan						Kelompok Sasaran	Prakiraan Maju Rencana Tahun 2024		Perangkat Daerah Penanggung Jawab
						Target 2023	Pagu Indikatif	Lokasi	Sumber Dana	Prioritas			Target	Pagu Indikatif	
										Nasional	Daerah				
2.12.03.04	Bimbingan Teknis Terkait Pencatatan Sipil	Jumlah Laporan Hasil Bimbingan Teknis Terkait Pencatatan Sipil				1 Laporan	15,903,000	Kab. Konawe, Semua Kecamatan, Semua Kelurahan	Dana Transfer Umum-Dana Alokasi Umum	Memperkuat Stabilitas Polhukhankam Dan Transformasi Pelayanan Publik	3. MENINGKATKAN KUALITAS PELAYANAN PUBLIK YANG BERBASIS PEMANFAATAN TEKNOLOGI INFORMASI.	DINAS ADMINISTRASI KEPENDUDUKAN DAN PENCATATAN SIPIL	1 Laporan	15,903,000	DINAS ADMINISTRASI KEPENDUDUKAN DAN PENCATATAN SIPIL
2.12.04	PROGRAM PENGELOLAAN INFORMASI ADMINISTRASI KEPENDUDUKAN	PERSENTASE PENYAJIAN DATA KEPENDUDUKAN DAN PEMANFAATAN DATA KEPENDUDUKAN	%		%	100,00 %	90,289,000						100,00 %	90,289,000	
2.12.04.2.01	Pengumpulan Data Kependudukan dan Pemanfaatan dan Penyajian Database Kependudukan	Jumlah Ketersediaan Informasi Data Kependudukan	Laporan		Laporan	4 Laporan	25,000,000						4 Laporan	25,000,000	
2.12.04.2.01.01	Pengolahan dan Penyajian Data Kependudukan	Jumlah Dokumen Data Kependudukan yang Diolah dan Disajikan				4 Dokumen	25,000,000	Kab. Konawe, Semua Kecamatan, Semua Kelurahan	Dana Transfer Umum-Dana Alokasi Umum	Memperkuat Stabilitas Polhukhankam Dan Transformasi Pelayanan Publik	3. MENINGKATKAN KUALITAS PELAYANAN PUBLIK YANG BERBASIS PEMANFAATAN TEKNOLOGI INFORMASI.	DINAS ADMINISTRASI KEPENDUDUKAN DAN PENCATATAN SIPIL	4 Dokumen	25,000,000	DINAS ADMINISTRASI KEPENDUDUKAN DAN PENCATATAN SIPIL
2.12.04.2.03	Penyelenggaraan Pengelolaan Informasi Administrasi Kependudukan	Jumlah Laporan Informasi Administrasi Kependudukan	Laporan		Laporan	3 Laporan	49,386,000						3 Laporan	49,386,000	
2.12.04.2.03.01	Koordinasi Antar Lembaga Pemerintah dan Lembaga Non-Pemerintah di Kabupaten/Kota dalam Penertiban Pengelolaan Informasi Administrasi Kependudukan	Jumlah Laporan Hasil Koordinasi Antar Lembaga Pemerintah dan Lembaga Non-Pemerintah di Kabupaten/Kota dalam Penertiban Pengelolaan Informasi Administrasi Kependudukan				1 Laporan	25,000,000	Kab. Konawe, Semua Kecamatan, Semua Kelurahan	Dana Transfer Umum-Dana Alokasi Umum	Memperkuat Stabilitas Polhukhankam Dan Transformasi Pelayanan Publik	3. MENINGKATKAN KUALITAS PELAYANAN PUBLIK YANG BERBASIS PEMANFAATAN TEKNOLOGI INFORMASI.	Mayarakat	1 Laporan	25,000,000	DINAS ADMINISTRASI KEPENDUDUKAN DAN PENCATATAN SIPIL
2.12.04.2.03.04	Penyelenggaraan Pemanfaatan Data Kependudukan	Jumlah Dokumen Penyelenggaraan Pemanfaatan Data Kependudukan				1 Dokumen	12,193,000	Kab. Konawe, Semua Kecamatan, Semua Kelurahan	Dana Transfer Umum-Dana Alokasi Umum	Memperkuat Stabilitas Polhukhankam Dan Transformasi Pelayanan Publik	3. MENINGKATKAN KUALITAS PELAYANAN PUBLIK YANG BERBASIS PEMANFAATAN TEKNOLOGI INFORMASI.	Mayarakat	1 Dokumen	12,193,000	DINAS ADMINISTRASI KEPENDUDUKAN DAN PENCATATAN SIPIL
2.12.04.2.03.08	Penyajian Data Kependudukan yang Akurat dan dapat Dipertanggungjawabkan	Jumlah Dokumen Data Kependudukan yang Akurat dan Dapat Dipertanggungjawabkan				1 Dokumen	12,193,000	Kab. Konawe, Semua Kecamatan, Semua Kelurahan	Dana Transfer Umum-Dana Alokasi Umum	Memperkuat Stabilitas Polhukhankam Dan Transformasi Pelayanan Publik	3. MENINGKATKAN KUALITAS PELAYANAN PUBLIK YANG BERBASIS PEMANFAATAN TEKNOLOGI INFORMASI.	Mayarakat	1 Dokumen	12,193,000	DINAS ADMINISTRASI KEPENDUDUKAN DAN PENCATATAN SIPIL
2.12.04.2.04	Pembinaan dan Pengawasan Pengelolaan Informasi Administrasi Kependudukan	Jumlah Peserta Bimbingan Kebijakan Pengelolaan Informasi Data Kependudukan	Orang		Orang	5 Orang	15,903,000						5 Orang	15,903,000	

**Penetapan Rencana Kerja Pemerintah Daerah (RKPD)
Kabupaten Konawe
Tahun 2023**

Kode	Urusan/ Bidang Urusan/ Program/ Kegiatan/ Sub Kegiatan	Indikator Program/ Kegiatan/ Sub Kegiatan	Target Akhir Periode RPJMD	Realisasi Capaian RKPD Tahun 2021	Prakiraan Capaian Target RKPD Tahun 2022	Capaian Kinerja dan Kerangka Pendanaan						Kelompok Sasaran	Prakiraan Maju Rencana Tahun 2024		Perangkat Daerah Penanggung Jawab							
						Target 2023	Pagu Indikatif	Lokasi	Sumber Dana	Prioritas			Target	Pagu Indikatif								
										Nasional	Daerah											
2	12	04	2.04	03	Bimbingan Teknis Terkait Pengelolaan Informasi Administrasi Kependudukan dan Pendayagunaan Data Kependudukan	Jumlah Laporan Hasil Bimbingan Teknis Terkait Pengelolaan Informasi Administrasi Kependudukan dan Pendayagunaan Data Kependudukan						1 Laporan	15,903,000	Kab. Konawe, Semua Kecamatan, Semua Kelurahan	Dana Transfer Umum-Dana Alokasi Umum	Memperkuat Stabilitas Polhukhankam Dan Transformasi Pelayanan Publik	3. MENINGKATKAN KUALITAS PELAYANAN PUBLIK YANG BERBASIS PEMANFAATAN TEKNOLOGI INFORMASI.	DINAS ADMINISTRASI KEPENDUDUK AN DAN PENCATATAN SIPIIL	1 Laporan	15,903,000	DINAS ADMINISTRASI KEPENDUDUKAN DAN PENCATATAN SIPIIL	
2	12	05			PROGRAM PENGELOLAAN PROFIL KEPENDUDUKAN	PERSENTASE PROFIL KEPENDUDUKAN	%		%		100,00 %	12,193,000							100,00 %	12,193,000		
2	12	05	2.01		Penyusunan Profil Kependudukan	Jumlah Profil Kependudukan	Dokumen		Dokumen		1 Dokumen	12,193,000							1 Dokumen	12,193,000		
2	12	05	2.01	02	Penyusunan Profil Data Perkembangan dan Proyeksi Kependudukan serta Kebutuhan yang Lain	Jumlah Dokumen Profil Data Perkembangan dan Proyeksi Kependudukan serta Kebutuhan yang Lain yang tersusun					1 Dokumen	12,193,000	Kab. Konawe, Semua Kecamatan, Semua Kelurahan	Dana Transfer Umum-Dana Alokasi Umum	Memperkuat Stabilitas Polhukhankam Dan Transformasi Pelayanan Publik	3. MENINGKATKAN KUALITAS PELAYANAN PUBLIK YANG BERBASIS PEMANFAATAN TEKNOLOGI INFORMASI.	DINAS ADMINISTRASI KEPENDUDUK AN DAN PENCATATAN SIPIIL	1 Dokumen	12,193,000	DINAS ADMINISTRASI KEPENDUDUKAN DAN PENCATATAN SIPIIL		
2					URUSAN PEMERINTAHAN WAJIB YANG TIDAK BERKAITAN DENGAN PELAYANAN DASAR																	
2	13				URUSAN PEMERINTAHAN BIDANG PEMBERDAYAAN MASYARAKAT DAN DESA						5,080,903,782										5,080,903,782	
2	13	01			PROGRAM PENUNJANG URUSAN PEMERINTAHAN DAERAH KABUPATEN/KOTA	PERSENTASE PENUNJANG URUSAN PEMERINTAHAN DAERAH KABUPATEN/KOTA	%		%		100,00 %	2,619,847,324								100,00 %	2,619,847,324	
2	13	01	2.01		Perencanaan, Penganggaran, dan Evaluasi Kinerja Perangkat Daerah	Jumlah Dokumen Perencanaan, Penganggaran, dan Evaluasi Kinerja Perangkat Daerah	Dokumen		Dokumen		6 Dokumen	60,408,000								6 Dokumen	60,408,000	
2	13	01	2.01	01	Penyusunan Dokumen Perencanaan Perangkat Daerah	Jumlah Dokumen Perencanaan Perangkat Daerah					2 Dokumen	15,102,000	Kab. Konawe, Semua Kecamatan, Semua Kelurahan	Dana Transfer Umum-Dana Alokasi Umum	Meningkatkan Sumber Daya Manusia Yang Berkualitas Dan Berdaya Saing	3. MENINGKATKAN KUALITAS PELAYANAN PUBLIK YANG BERBASIS PEMANFAATAN TEKNOLOGI INFORMASI.	DPMD	2 Dokumen	15,102,000	DINAS PEMBERDAYAAN MASYARAKAT DESA		
2	13	01	2.01	02	Koordinasi dan Penyusunan Dokumen RKA-SKPD	Jumlah Dokumen RKA- SKPD dan Laporan Hasil Koordinasi Penyusunan Dokumen RKA-SKPD					1 Dokumen	7,551,000	Kab. Konawe, Semua Kecamatan, Semua Kelurahan	Dana Transfer Umum-Dana Alokasi Umum	Meningkatkan Sumber Daya Manusia Yang Berkualitas Dan Berdaya Saing	3. MENINGKATKAN KUALITAS PELAYANAN PUBLIK YANG BERBASIS PEMANFAATAN TEKNOLOGI INFORMASI.	DPMD	1 Dokumen	7,551,000	DINAS PEMBERDAYAAN MASYARAKAT DESA		
2	13	01	2.01	03	Koordinasi dan Penyusunan Dokumen Perubahan RKA- SKPD	Jumlah Dokumen Perubahan RKA-SKPD dan Laporan Hasil Koordinasi Penyusunan Dokumen Perubahan RKA-SKPD					1 Dokumen	7,551,000	Kab. Konawe, Semua Kecamatan, Semua Kelurahan	Dana Transfer Umum-Dana Alokasi Umum	Meningkatkan Sumber Daya Manusia Yang Berkualitas Dan Berdaya Saing	3. MENINGKATKAN KUALITAS PELAYANAN PUBLIK YANG BERBASIS PEMANFAATAN TEKNOLOGI INFORMASI.	DPMD	1 Dokumen	7,551,000	DINAS PEMBERDAYAAN MASYARAKAT DESA		

**Penetapan Rencana Kerja Pemerintah Daerah (RKPD)
Kabupaten Konawe
Tahun 2023**

Kode	Urusan/ Bidang Urusan/ Program/ Kegiatan/ Sub Kegiatan	Indikator Program/ Kegiatan/ Sub Kegiatan	Target Akhir Periode RPJMD	Realisasi Capaian RKPD Tahun 2021	Prakiraan Capaian Target RKPD Tahun 2022	Capaian Kinerja dan Kerangka Pendanaan						Kelompok Sasaran	Prakiraan Maju Rencana Tahun 2024		Perangkat Daerah Penanggung Jawab
						Target 2023	Pagu Indikatif	Lokasi	Sumber Dana	Prioritas			Target	Pagu Indikatif	
										Nasional	Daerah				
2.13.01.2.01.04	Koordinasi dan Penyusunan DPA-SKPD	Jumlah Dokumen DPA-SKPD dan Laporan Hasil Koordinasi Penyusunan Dokumen DPA-SKPD				1 Dokumen	7,551,000	Kab. Konawe, Semua Kecamatan, Semua Kelurahan	Dana Transfer Umum-Dana Alokasi Umum	Meningkatkan Sumber Daya Manusia Yang Berkualitas Dan Berdaya Saing	3. MENINGKATKAN KUALITAS PELAYANAN PUBLIK YANG BERBASIS PEMANFAATAN TEKNOLOGI INFORMASI.	DPMD	1 Dokumen	7,551,000	DINAS PEMBERDAYAAN MASYARAKAT DESA
2.13.01.2.01.05	Koordinasi dan Penyusunan Perubahan DPA- SKPD	Jumlah Dokumen Perubahan DPA-SKPD dan Laporan Hasil Koordinasi Penyusunan Dokumen Perubahan DPA-SKPD				1 Dokumen	7,551,000	Kab. Konawe, Semua Kecamatan, Semua Kelurahan	Dana Transfer Umum-Dana Alokasi Umum	Meningkatkan Sumber Daya Manusia Yang Berkualitas Dan Berdaya Saing	3. MENINGKATKAN KUALITAS PELAYANAN PUBLIK YANG BERBASIS PEMANFAATAN TEKNOLOGI INFORMASI.	DPMD	1 Dokumen	7,551,000	DINAS PEMBERDAYAAN MASYARAKAT DESA
2.13.01.2.01.06	Koordinasi dan Penyusunan Laporan Capaian Kinerja dan Ikhtisar Realisasi Kinerja SKPD	Jumlah Laporan Capaian Kinerja dan Ikhtisar Realisasi Kinerja SKPD dan Laporan Hasil Koordinasi Penyusunan Laporan Capaian Kinerja dan Ikhtisar Realisasi Kinerja SKPD				1 Laporan	7,551,000	Kab. Konawe, Semua Kecamatan, Semua Kelurahan	Dana Transfer Umum-Dana Alokasi Umum	Meningkatkan Sumber Daya Manusia Yang Berkualitas Dan Berdaya Saing	3. MENINGKATKAN KUALITAS PELAYANAN PUBLIK YANG BERBASIS PEMANFAATAN TEKNOLOGI INFORMASI.	DPMD	1 Laporan	7,551,000	DINAS PEMBERDAYAAN MASYARAKAT DESA
2.13.01.2.01.07	Evaluasi Kinerja Perangkat Daerah	Jumlah Laporan Evaluasi Kinerja Perangkat Daerah				1 Laporan	7,551,000	Kab. Konawe, Semua Kecamatan, Semua Kelurahan	Dana Transfer Umum-Dana Alokasi Umum	Meningkatkan Sumber Daya Manusia Yang Berkualitas Dan Berdaya Saing	3. MENINGKATKAN KUALITAS PELAYANAN PUBLIK YANG BERBASIS PEMANFAATAN TEKNOLOGI INFORMASI.	DPMD	1 Laporan	7,551,000	DINAS PEMBERDAYAAN MASYARAKAT DESA
2.13.01.2.02	Administrasi Keuangan Perangkat Daerah	Jumlah Laporan Adminstrasi Keuangan Perangkat Daerah	Laporan		Laporan	13 Laporan	2,251,316,179						13 Laporan	2,251,316,179	
2.13.01.2.02.01	Penyediaan Gaji dan Tunjangan ASN	Jumlah Orang yang Menerima Gaji dan Tunjangan ASN				406 Orang/bulan	2,237,765,179	Kab. Konawe, Semua Kecamatan, Semua Kelurahan	Dana Transfer Umum-Dana Alokasi Umum	Meningkatkan Sumber Daya Manusia Yang Berkualitas Dan Berdaya Saing	3. MENINGKATKAN KUALITAS PELAYANAN PUBLIK YANG BERBASIS PEMANFAATAN TEKNOLOGI INFORMASI.	DPMD	406 Orang/bulan	2,237,765,179	DINAS PEMBERDAYAAN MASYARAKAT DESA
2.13.01.2.02.05	Koordinasi dan Penyusunan Laporan Keuangan Akhir Tahun SKPD	Jumlah Laporan Keuangan Akhir Tahun SKPD dan Laporan Hasil Koordinasi Penyusunan Laporan Keuangan Akhir Tahun SKPD				1 Laporan	7,551,000	Kab. Konawe, Semua Kecamatan, Semua Kelurahan	Dana Transfer Umum-Dana Alokasi Umum	Meningkatkan Sumber Daya Manusia Yang Berkualitas Dan Berdaya Saing	3. MENINGKATKAN KUALITAS PELAYANAN PUBLIK YANG BERBASIS PEMANFAATAN TEKNOLOGI INFORMASI.	DPMD	1 Laporan	7,551,000	DINAS PEMBERDAYAAN MASYARAKAT DESA
2.13.01.2.02.07	Koordinasi dan Penyusunan Laporan Keuangan Bulanan/ Triwulanan/ Semesteran SKPD	Jumlah Laporan Keuangan Bulanan/ Triwulanan/ Semesteran SKPD dan Laporan Koordinasi Penyusunan Laporan Keuangan Bulanan/Triwulanan/Semesteran SKPD				12 Laporan	6,000,000	Kab. Konawe, Semua Kecamatan, Semua Kelurahan	Dana Transfer Umum-Dana Alokasi Umum	Meningkatkan Sumber Daya Manusia Yang Berkualitas Dan Berdaya Saing	3. MENINGKATKAN KUALITAS PELAYANAN PUBLIK YANG BERBASIS PEMANFAATAN TEKNOLOGI INFORMASI.	DPMD	12 Laporan	6,000,000	DINAS PEMBERDAYAAN MASYARAKAT DESA

**Penetapan Rencana Kerja Pemerintah Daerah (RKPD)
Kabupaten Konawe
Tahun 2023**

Kode	Urusan/ Bidang Urusan/ Program/ Kegiatan/ Sub Kegiatan	Indikator Program/ Kegiatan/ Sub Kegiatan	Target Akhir Periode RPJMD	Realisasi Capaian RKPD Tahun 2021	Prakiraan Capaian Target RKPD Tahun 2022	Capaian Kinerja dan Kerangka Pendanaan						Kelompok Sasaran	Prakiraan Maju Rencana Tahun 2024		Perangkat Daerah Penanggung Jawab
						Target 2023	Pagu Indikatif	Lokasi	Sumber Dana	Prioritas			Target	Pagu Indikatif	
										Nasional	Daerah				
2 13 01 2.05	Administrasi Kepegawaian Perangkat Daerah	Jumlah Pelaksanaan Administrasi Kepegawaian Perangkat Daerah	Bulan		Bulan	12 Bulan	10,150,000						12 Bulan	10,150,000	
2 13 01 2.05 02	Pengadaan Pakaian Dinas beserta Atribut Kelengkapannya	Jumlah Paket Pakaian Dinas beserta Atribut Kelengkapan				1 Paket	10,150,000	Kab. Konawe, Semua Kecamatan, Semua Kelurahan	Dana Transfer Umum-Dana Alokasi Umum	Meningkatkan Sumber Daya Manusia Yang Berkualitas Dan Berdaya Saing	3. MENINGKATKAN KUALITAS PELAYANAN PUBLIK YANG BERBASIS PEMANFAATAN TEKNOLOGI INFORMASI.	DPMD	1 Paket	10,150,000	DINAS PEMBERDAYAAN MASYARAKAT DESA
2 13 01 2.06	Administrasi Umum Perangkat Daerah	Jumlah Pelaksanaan Administrasi Umum Perangkat Daerah	Bulan		Bulan	12 Bulan	86,978,145						12 Bulan	86,978,145	
2 13 01 2.06 01	Penyediaan Komponen Instalasi Listrik/Penerangan Bangunan Kantor	Jumlah Paket Komponen Instalasi Listrik/Penerangan Bangunan Kantor yang Disediakan				1 Paket	1,926,380	Kab. Konawe, Semua Kecamatan, Semua Kelurahan	Dana Transfer Umum-Dana Alokasi Umum	Meningkatkan Sumber Daya Manusia Yang Berkualitas Dan Berdaya Saing	3. MENINGKATKAN KUALITAS PELAYANAN PUBLIK YANG BERBASIS PEMANFAATAN TEKNOLOGI INFORMASI.	DPMD	1 Paket	1,926,380	DINAS PEMBERDAYAAN MASYARAKAT DESA
2 13 01 2.06 02	Penyediaan Peralatan dan Perlengkapan Kantor	Jumlah Paket Peralatan dan Perlengkapan Kantor yang Disediakan				12 Paket	5,508,525	Kab. Konawe, Semua Kecamatan, Semua Kelurahan	Dana Transfer Umum-Dana Alokasi Umum	Meningkatkan Sumber Daya Manusia Yang Berkualitas Dan Berdaya Saing	3. MENINGKATKAN KUALITAS PELAYANAN PUBLIK YANG BERBASIS PEMANFAATAN TEKNOLOGI INFORMASI.	DPMD	12 Paket	5,508,525	DINAS PEMBERDAYAAN MASYARAKAT DESA
2 13 01 2.06 04	Penyediaan Bahan Logistik Kantor	Jumlah Paket Bahan Logistik Kantor yang Disediakan				1 Paket	8,336,240	Kab. Konawe, Semua Kecamatan, Semua Kelurahan	Dana Transfer Umum-Dana Alokasi Umum	Meningkatkan Sumber Daya Manusia Yang Berkualitas Dan Berdaya Saing	3. MENINGKATKAN KUALITAS PELAYANAN PUBLIK YANG BERBASIS PEMANFAATAN TEKNOLOGI INFORMASI.	DPMD	1 Paket	8,336,240	DINAS PEMBERDAYAAN MASYARAKAT DESA
2 13 01 2.06 05	Penyediaan Barang Cetak dan Penggandaan	Jumlah Paket Barang Cetakan dan Penggandaan yang Disediakan				2 Paket	3,993,000	Kab. Konawe, Semua Kecamatan, Semua Kelurahan	Dana Transfer Umum-Dana Alokasi Umum	Meningkatkan Sumber Daya Manusia Yang Berkualitas Dan Berdaya Saing	3. MENINGKATKAN KUALITAS PELAYANAN PUBLIK YANG BERBASIS PEMANFAATAN TEKNOLOGI INFORMASI.	DPMD	2 Paket	3,993,000	DINAS PEMBERDAYAAN MASYARAKAT DESA
2 13 01 2.06 09	Penyelenggaraan Rapat Koordinasi dan Konsultasi SKPD	Jumlah Laporan Penyelenggaraan Rapat Koordinasi dan Konsultasi SKPD				4 Laporan	67,214,000	Kab. Konawe, Semua Kecamatan, Semua Kelurahan	Dana Transfer Umum-Dana Alokasi Umum	Meningkatkan Sumber Daya Manusia Yang Berkualitas Dan Berdaya Saing	3. MENINGKATKAN KUALITAS PELAYANAN PUBLIK YANG BERBASIS PEMANFAATAN TEKNOLOGI INFORMASI.	DPMD	4 Laporan	67,214,000	DINAS PEMBERDAYAAN MASYARAKAT DESA
2 13 01 2.07	Pengadaan Barang Milik Daerah Penunjang Urusan Pemerintah Daerah	Jumlah Pengadaan Barang Milik Daerah Penunjang Urusan Pemerintah Daerah	Unit		Unit	5 Unit	20,000,000						5 Unit	20,000,000	

**Penetapan Rencana Kerja Pemerintah Daerah (RKPD)
Kabupaten Konawe
Tahun 2023**

Kode	Urusan/ Bidang Urusan/ Program/ Kegiatan/ Sub Kegiatan	Indikator Program/ Kegiatan/ Sub Kegiatan	Target Akhir Periode RPJMD	Realisasi Capaian RKPD Tahun 2021	Prakiraan Capaian Target RKPD Tahun 2022	Capaian Kinerja dan Kerangka Pendanaan						Kelompok Sasaran	Prakiraan Maju Rencana Tahun 2024		Perangkat Daerah Penanggung Jawab
						Target 2023	Pagu Indikatif	Lokasi	Sumber Dana	Prioritas			Target	Pagu Indikatif	
										Nasional	Daerah				
2.13.01.2.07.06	Pengadaan Peralatan dan Mesin Lainnya	Jumlah Unit Peralatan dan Mesin Lainnya yang Disediakan				2 Unit	20,000,000	Kab. Konawe, Semua Kecamatan, Semua Kelurahan	Pajak Daerah	Meningkatkan Sumber Daya Manusia Yang Berkualitas Dan Berdaya Saing	3. MENINGKATKAN KUALITAS PELAYANAN PUBLIK YANG BERBASIS PEMANFAATAN TEKNOLOGI INFORMASI.	DPMD	2 Unit	20,000,000	DINAS PEMBERDAYAAN MASYARAKAT DESA
2.13.01.2.08	Penyediaan Jasa Penunjang Urusan Pemerintahan Daerah	Jasa Penunjang Urusan Pemerintahan Daerah	Bulan		Bulan	12 Bulan	180,050,000						12 Bulan	180,050,000	
2.13.01.2.08.01	Penyediaan Jasa Surat Menyurat	Jumlah Laporan Penyediaan Jasa Surat Menyurat				12 Laporan	450,000	Kab. Konawe, Semua Kecamatan, Semua Kelurahan	Dana Transfer Umum-Dana Alokasi Umum	Meningkatkan Sumber Daya Manusia Yang Berkualitas Dan Berdaya Saing	3. MENINGKATKAN KUALITAS PELAYANAN PUBLIK YANG BERBASIS PEMANFAATAN TEKNOLOGI INFORMASI.	DPMD	12 Laporan	450,000	DINAS PEMBERDAYAAN MASYARAKAT DESA
2.13.01.2.08.02	Penyediaan Jasa Komunikasi, Sumber Daya Air dan Listrik	Jumlah Laporan Penyediaan Jasa Komunikasi, Sumber Daya Air dan Listrik yang Disediakan				12 Laporan	18,000,000	Kab. Konawe, Semua Kecamatan, Semua Kelurahan	Dana Transfer Umum-Dana Alokasi Umum	Meningkatkan Sumber Daya Manusia Yang Berkualitas Dan Berdaya Saing	3. MENINGKATKAN KUALITAS PELAYANAN PUBLIK YANG BERBASIS PEMANFAATAN TEKNOLOGI INFORMASI.	DPMD	12 Laporan	18,000,000	DINAS PEMBERDAYAAN MASYARAKAT DESA
2.13.01.2.08.04	Penyediaan Jasa Pelayanan Umum Kantor	Jumlah Laporan Penyediaan Jasa Pelayanan Umum Kantor yang Disediakan				4 Laporan	161,600,000	Kab. Konawe, Semua Kecamatan, Semua Kelurahan	Dana Transfer Umum-Dana Alokasi Umum	Meningkatkan Sumber Daya Manusia Yang Berkualitas Dan Berdaya Saing	3. MENINGKATKAN KUALITAS PELAYANAN PUBLIK YANG BERBASIS PEMANFAATAN TEKNOLOGI INFORMASI.	DPMD	4 Laporan	161,600,000	DINAS PEMBERDAYAAN MASYARAKAT DESA
2.13.01.2.09	Pemeliharaan Barang Milik Daerah Penunjang Urusan Pemerintahan Daerah	Jumlah Barang Milik Daerah Penunjang Urusan Pemerintahan Daerah yang di Pelihara	Unit		Unit	4 Unit	10,945,000						4 Unit	10,945,000	
2.13.01.2.09.02	Penyediaan Jasa Pemeliharaan, Biaya Pemeliharaan, Pajak dan Perizinan Kendaraan Dinas Operasional atau Lapangan	Jumlah Kendaraan Dinas Operasional atau Lapangan yang Dipelihara dan dibayarkan Pajak dan Perizinannya				2 Unit	7,000,000	Kab. Konawe, Semua Kecamatan, Semua Kelurahan	Dana Transfer Umum-Dana Alokasi Umum	Meningkatkan Sumber Daya Manusia Yang Berkualitas Dan Berdaya Saing	3. MENINGKATKAN KUALITAS PELAYANAN PUBLIK YANG BERBASIS PEMANFAATAN TEKNOLOGI INFORMASI.	DPMD	2 Unit	7,000,000	DINAS PEMBERDAYAAN MASYARAKAT DESA
2.13.01.2.09.09	Pemeliharaan/Rehabilitasi Gedung Kantor dan Bangunan Lainnya	Jumlah Gedung Kantor dan Bangunan Lainnya yang Dipelihara/Direhabilitasi				1 Unit	945,000	Kab. Konawe, Semua Kecamatan, Semua Kelurahan	Dana Transfer Umum-Dana Alokasi Umum	Meningkatkan Sumber Daya Manusia Yang Berkualitas Dan Berdaya Saing	3. MENINGKATKAN KUALITAS PELAYANAN PUBLIK YANG BERBASIS PEMANFAATAN TEKNOLOGI INFORMASI.	DPMD	1 Unit	945,000	DINAS PEMBERDAYAAN MASYARAKAT DESA
2.13.01.2.09.10	Pemeliharaan/Rehabilitasi Sarana dan Prasarana Gedung Kantor atau Bangunan Lainnya	Jumlah Sarana dan Prasarana Gedung Kantor atau Bangunan Lainnya yang Dipelihara/Direhabilitasi				1 Unit	3,000,000	Kab. Konawe, Semua Kecamatan, Semua Kelurahan	Dana Transfer Umum-Dana Alokasi Umum	Meningkatkan Sumber Daya Manusia Yang Berkualitas Dan Berdaya Saing	3. MENINGKATKAN KUALITAS PELAYANAN PUBLIK YANG BERBASIS PEMANFAATAN TEKNOLOGI INFORMASI.	DPMD	1 Unit	3,000,000	DINAS PEMBERDAYAAN MASYARAKAT DESA

**Penetapan Rencana Kerja Pemerintah Daerah (RKPD)
Kabupaten Konawe
Tahun 2023**

Kode	Urusan/ Bidang Urusan/ Program/ Kegiatan/ Sub Kegiatan	Indikator Program/ Kegiatan/ Sub Kegiatan	Target Akhir Periode RPJMD	Realisasi Capaian RKPD Tahun 2021	Prakiraan Capaian Target RKPD Tahun 2022	Capaian Kinerja dan Kerangka Pendanaan						Kelompok Sasaran	Prakiraan Maju Rencana Tahun 2024		Perangkat Daerah Penanggung Jawab				
						Target 2023	Pagu Indikatif	Lokasi	Sumber Dana	Prioritas			Target	Pagu Indikatif					
										Nasional	Daerah								
2	13	02																	
2	13	02	2.01																
2	13	02	2.01	02															
2	13	02	2.01	03															
2	13	02	2.01	04															
2	13	03																	
2	13	03	2.01																

**Penetapan Rencana Kerja Pemerintah Daerah (RKPD)
Kabupaten Konawe
Tahun 2023**

Kode	Urusan/ Bidang Urusan/ Program/ Kegiatan/ Sub Kegiatan	Indikator Program/ Kegiatan/ Sub Kegiatan	Target Akhir Periode RPJMD	Realisasi Capaian RKPD Tahun 2021	Prakiraan Capaian Target RKPD Tahun 2022	Capaian Kinerja dan Kerangka Pendanaan						Kelompok Sasaran	Prakiraan Maju Rencana Tahun 2024		Perangkat Daerah Penanggung Jawab
						Target 2023	Pagu Indikatif	Lokasi	Sumber Dana	Prioritas			Target	Pagu Indikatif	
										Nasional	Daerah				
2.13.03.2.01.01	Fasilitasi Kerja Sama Antar Desa dalam Kabupaten/Kota	Jumlah Dokumen Kerja Sama Antar Desa dalam Kabupaten/Kota				3 Dokumen	34,334,960	Kab. Konawe, Semua Kecamatan, Semua Kelurahan	Pajak Daerah	Mengembangkan Wilayah Untuk Mengurangi Kesenjangan Dan Menjamin Pemerataan	3. MENINGKATKAN KUALITAS PELAYANAN PUBLIK YANG BERBASIS PEMANFAATAN TEKNOLOGI INFORMASI. 3. MENINGKATKAN KUALITAS PELAYANAN PUBLIK YANG BERBASIS PEMANFAATAN TEKNOLOGI INFORMASI.	DESA	3 Dokumen	34,334,960	DINAS PEMBERDAYAAN MASYARAKAT DESA
2.13.04	PROGRAM ADMINISTRASI PEMERINTAHAN DESA	PERSENTASE PENYELENGGARAAN PENATAAN ADMINISTRASI DESA	%		%	100,00 %	465,861,998						100,00 %	465,861,998	
2.13.04.2.01	Pembinaan dan Pengawasan Penyelenggaraan Administrasi Pemerintahan Desa	Jumlah Desa yang dibina	Desa		Desa	291 Desa	465,861,998						291 Desa	465,861,998	
2.13.04.2.01.02	Fasilitasi Penyusunan Produk Hukum Desa	Jumlah Dokumen Hasil Penyusunan ProdukHukum Desa				6 Dokumen	12,885,000	Kab. Konawe, Semua Kecamatan, Semua Kelurahan	Pajak Kendaraan Bermotor (PKB)	Mengembangkan Wilayah Untuk Mengurangi Kesenjangan Dan Menjamin Pemerataan	3. MENINGKATKAN KUALITAS PELAYANAN PUBLIK YANG BERBASIS PEMANFAATAN TEKNOLOGI INFORMASI.	DESA	6 Dokumen	12,885,000	DINAS PEMBERDAYAAN MASYARAKAT DESA
2.13.04.2.01.04	Fasilitasi Pengelolaan Keuangan Desa	Jumlah Dokumen Pengelolaan Keuangan Desa				291 Dokumen	36,225,000	Kab. Konawe, Semua Kecamatan, Semua Kelurahan	Bea Balik Nama Kendaraan Bermotor (BBNKB)	Mengembangkan Wilayah Untuk Mengurangi Kesenjangan Dan Menjamin Pemerataan	3. MENINGKATKAN KUALITAS PELAYANAN PUBLIK YANG BERBASIS PEMANFAATAN TEKNOLOGI INFORMASI.	DESA	291 Dokumen	36,225,000	DINAS PEMBERDAYAAN MASYARAKAT DESA
2.13.04.2.01.05	Pembinaan Peningkatan Kapasitas Aparatur Pemerintah Desa	Jumlah Aparatur Pemerintah Desa yang Mengikuti Pembinaan Peningkatan Kapasitas				291 Orang	61,110,000	Kab. Konawe, Semua Kecamatan, Semua Kelurahan	Pajak Daerah	Mengembangkan Wilayah Untuk Mengurangi Kesenjangan Dan Menjamin Pemerataan	3. MENINGKATKAN KUALITAS PELAYANAN PUBLIK YANG BERBASIS PEMANFAATAN TEKNOLOGI INFORMASI.	DESA	291 Orang	61,110,000	DINAS PEMBERDAYAAN MASYARAKAT DESA
2.13.04.2.01.06	Fasilitasi Penyelenggaraan Musyawarah Desa	Jumlah Laporan Penyelenggaraan MusyawarahDesa				29 Laporan	58,000,000	Kab. Konawe, Semua Kecamatan, Semua Kelurahan	Pajak Kendaraan Bermotor (PKB)	Mengembangkan Wilayah Untuk Mengurangi Kesenjangan Dan Menjamin Pemerataan	3. MENINGKATKAN KUALITAS PELAYANAN PUBLIK YANG BERBASIS PEMANFAATAN TEKNOLOGI INFORMASI.	DESA	29 Laporan	58,000,000	DINAS PEMBERDAYAAN MASYARAKAT DESA

**Penetapan Rencana Kerja Pemerintah Daerah (RKPD)
Kabupaten Konawe
Tahun 2023**

Kode	Urusan/ Bidang Urusan/ Program/ Kegiatan/ Sub Kegiatan	Indikator Program/ Kegiatan/ Sub Kegiatan	Target Akhir Periode RPJMD	Realisasi Capaian RKPD Tahun 2021	Prakiraan Capaian Target RKPD Tahun 2022	Capaian Kinerja dan Kerangka Pendanaan						Kelompok Sasaran	Prakiraan Maju Rencana Tahun 2024		Perangkat Daerah Penanggung Jawab								
						Target 2023	Pagu Indikatif	Lokasi	Sumber Dana	Prioritas			Target	Pagu Indikatif									
										Nasional	Daerah												
2	13	04	2.01	08	Pembinaan dan Pemberdayaan BUM Desa dan Lembaga Kerja Sama antar Desa	Jumlah Dokumen Hasil Pembinaan dan Pemberdayaan BUM Desa dan Lembaga Kerja Sama antar Desa						5 Dokumen	45,885,000	Kab. Konawe, Semua Kecamatan, Semua Kelurahan	Pajak Kendaraan Bermotor (PKB)	Mengembangkan Wilayah Untuk Mengurangi Kesenjangan Dan Menjamin Pemerataan	3. MENINGKATKAN KUALITAS PELAYANAN PUBLIK YANG BERBASIS PEMANFAATAN TEKNOLOGI INFORMASI.	DESA	5 Dokumen	45,885,000	DINAS PEMBERDAYAAN MASYARAKAT DESA		
2	13	04	2.01	11	Fasilitasi Penyusunan Profil Desa	Jumlah Dokumen Profil Desa						291 Dokumen	95,000,000	Kab. Konawe, Semua Kecamatan, Semua Kelurahan	Pajak Daerah	Mengembangkan Wilayah Untuk Mengurangi Kesenjangan Dan Menjamin Pemerataan	3. MENINGKATKAN KUALITAS PELAYANAN PUBLIK YANG BERBASIS PEMANFAATAN TEKNOLOGI INFORMASI.	DESA	291 Dokumen	95,000,000	DINAS PEMBERDAYAAN MASYARAKAT DESA		
2	13	04	2.01	14	Pembinaan Peningkatan Kapasitas Anggota BPD	Jumlah Anggota BPD yang Mengikuti PembinaanPeningkatan Kapasitas						291 Orang	70,576,998	Kab. Konawe, Semua Kecamatan, Semua Kelurahan	Pajak Daerah	Mengembangkan Wilayah Untuk Mengurangi Kesenjangan Dan Menjamin Pemerataan	3. MENINGKATKAN KUALITAS PELAYANAN PUBLIK YANG BERBASIS PEMANFAATAN TEKNOLOGI INFORMASI.	DESA	291 Orang	70,576,998	DINAS PEMBERDAYAAN MASYARAKAT DESA		
2	13	04	2.01	18	Fasilitasi Evaluasi Perkembangan Desa serta Lomba Desa dan Kelurahan	Jumlah Dokumen Hasil Evaluasi PerkembanganDesa serta Lomba Desa dan Kelurahan						29 Dokumen	86,180,000	Kab. Konawe, Semua Kecamatan, Semua Kelurahan	Bea Balik Nama Kendaraan Bermotor (BBNKB)	Mengembangkan Wilayah Untuk Mengurangi Kesenjangan Dan Menjamin Pemerataan	3. MENINGKATKAN KUALITAS PELAYANAN PUBLIK YANG BERBASIS PEMANFAATAN TEKNOLOGI INFORMASI.	DESA	29 Dokumen	86,180,000	DINAS PEMBERDAYAAN MASYARAKAT DESA		
2	13	05			PROGRAM PEMBERDAYAAN LEMBAGA KEMASYARAKATAN, LEMBAGA ADAT DAN MASYARAKAT HUKUM ADAT	PERSENTASE PENINGKATAN PARTISIPASI MASYARAKAT TERHADAP PROGRAM PEMBERDAYAAN MASYARAKAT	%					50,00 %	1,785,729,500							50,00 %	1,785,729,500		
2	13	05	2.01		Pemberdayaan Lembaga Kemasyarakatan yang Bergerak di Bidang Pemberdayaan Desa dan Lembaga Adat Tingkat Daerah Kabupaten/Kota serta Pemberdayaan Masyarakat Hukum Adat yang Masyarakat Pelakunya Hukum Adat yang Sama dalam Daerah Kabupaten/Kota	Jumlah Pemberdayaan Lembaga Kemasyarakatan dan Lembaga Adat	Lembaga					100 Lembaga	1,785,729,500								100 Lembaga	1,785,729,500	
2	13	05	2.01	03	Peningkatan Kapasitas Kelembagaan Lembaga Kemasyarakatan Desa/Kelurahan (RT, RW, PKK, Posyandu, LPM, dan Karang Taruna), Lembaga Adat Desa/Kelurahan dan Masyarakat Hukum Adat yang Ditingkatkan Kapasitasnya	Jumlah Lembaga KemasyarakatanDesa/Kelurahan (RT, RW, PKK, Posyandu, LPM, dan Karang Taruna), Lembaga Adat Desa/Kelurahan dan Masyarakat Hukum Adat yang Ditingkatkan Kapasitasnya						100 Lembaga	40,000,000	Kab. Konawe, Semua Kecamatan, Semua Kelurahan	Pajak Daerah	Mengembangkan Wilayah Untuk Mengurangi Kesenjangan Dan Menjamin Pemerataan	3. MENINGKATKAN KUALITAS PELAYANAN PUBLIK YANG BERBASIS PEMANFAATAN TEKNOLOGI INFORMASI.	Lembaga Kemasyarakatan, Lembaga Adat dan Masyarakat Hukum Adat		100 Lembaga	40,000,000	DINAS PEMBERDAYAAN MASYARAKAT DESA	

**Penetapan Rencana Kerja Pemerintah Daerah (RKPD)
Kabupaten Konawe
Tahun 2023**

Kode	Urusan/ Bidang Urusan/ Program/ Kegiatan/ Sub Kegiatan	Indikator Program/ Kegiatan/ Sub Kegiatan	Target Akhir Periode RPJMD	Realisasi Capaian RKPD Tahun 2021	Prakiraan Capaian Target RKPD Tahun 2022	Capaian Kinerja dan Kerangka Pendanaan						Kelompok Sasaran	Prakiraan Maju Rencana Tahun 2024		Perangkat Daerah Penanggung Jawab
						Target 2023	Pagu Indikatif	Lokasi	Sumber Dana	Prioritas			Target	Pagu Indikatif	
										Nasional	Daerah				
2 13 05 2.01 04	Fasilitasi Penyediaan Sarana dan Prasarana Kelembagaan Lembaga Kemasyarakatan Desa/Kelurahan (RT, RW, PKK, Posyandu, LPM, dan Karang Taruna), Lembaga Adat Desa/Kelurahan dan Masyarakat Hukum Adat	Jumlah Sarana dan Prasarana Kelembagaan Lembaga Kemasyarakatan Desa/Kelurahan (RT, RW, PKK, Posyandu, LPM, dan Karang Taruna), Lembaga Adat Desa/Kelurahan dan Masyarakat Hukum Adat				3 Unit	90,000,000	Kab. Konawe, Semua Kecamatan, Semua Kelurahan	Pajak Kendaraan Bermotor (PKB)	Mengembangkan Wilayah Untuk Mengurangi Kesenjangan Dan Menjamin Pemerataan	3. MENINGKATKAN KUALITAS PELAYANAN PUBLIK YANG BERBASIS PEMANFAATAN TEKNOLOGI INFORMASI.	Lembaga Kemasyarakatan, Lembaga Adat dan Masyarakat Hukum Adat	3 Unit	90,000,000	DINAS PEMBERDAYAAN MASYARAKAT DESA
2 13 05 2.01 05	Fasilitasi Pengembangan Usaha Ekonomi Masyarakat dan Pemerintah Desa dalam Meningkatkan Pendapatan Asli Desa	Jumlah Dokumen Hasil Fasilitasi Pengembangan Usaha Ekonomi Masyarakat dan Pemerintah Desa dalam Meningkatkan Pendapatan Asli Desa				6 Dokumen	24,000,000	Kab. Konawe, Semua Kecamatan, Semua Kelurahan	Pajak Kendaraan Bermotor (PKB)	Mengembangkan Wilayah Untuk Mengurangi Kesenjangan Dan Menjamin Pemerataan	3. MENINGKATKAN KUALITAS PELAYANAN PUBLIK YANG BERBASIS PEMANFAATAN TEKNOLOGI INFORMASI.	Lembaga Kemasyarakatan, Lembaga Adat dan Masyarakat Hukum Adat	6 Dokumen	24,000,000	DINAS PEMBERDAYAAN MASYARAKAT DESA
2 13 05 2.01 06	Fasilitasi Pemerintah Desa dalam Pemanfaatan Teknologi Tepat Guna	Jumlah Laporan Hasil Fasilitasi Pemerintah Desa dalam Pemanfaatan Teknologi Tepat Guna				2 Laporan	111,862,000	Kab. Konawe, Semua Kecamatan, Semua Kelurahan	Pajak Kendaraan Bermotor (PKB)	Mengembangkan Wilayah Untuk Mengurangi Kesenjangan Dan Menjamin Pemerataan	3. MENINGKATKAN KUALITAS PELAYANAN PUBLIK YANG BERBASIS PEMANFAATAN TEKNOLOGI INFORMASI.	Lembaga Kemasyarakatan, Lembaga Adat dan Masyarakat Hukum Adat	2 Laporan	111,862,000	DINAS PEMBERDAYAAN MASYARAKAT DESA
2 13 05 2.01 07	Fasilitasi Bulan Bhakti Gotong Royong Masyarakat	Jumlah Laporan Hasil Fasilitasi Bulan BhaktiGotong Royong Masyarakat				29 Laporan	37,170,000	Kab. Konawe, Semua Kecamatan, Semua Kelurahan	Pajak Daerah	Mengembangkan Wilayah Untuk Mengurangi Kesenjangan Dan Menjamin Pemerataan	3. MENINGKATKAN KUALITAS PELAYANAN PUBLIK YANG BERBASIS PEMANFAATAN TEKNOLOGI INFORMASI.	Lembaga Kemasyarakatan, Lembaga Adat dan Masyarakat Hukum Adat	29 Laporan	37,170,000	DINAS PEMBERDAYAAN MASYARAKAT DESA
2 13 05 2.01 09	Fasilitasi Tim Penggerak PKK dalam Penyelenggaraan Gerakan Pemberdayaan Masyarakat dan Kesejahteraan Keluarga	Jumlah Dokumen Hasil Fasilitasi Tim Penggerak PKK dalam Penyelenggaraan Gerakan Pemberdayaan Masyarakat dan KesejahteraanKeluarga				12 Dokumen	1,482,697,500	Kab. Konawe, Semua Kecamatan, Semua Kelurahan	Pajak Daerah	Mengembangkan Wilayah Untuk Mengurangi Kesenjangan Dan Menjamin Pemerataan	3. MENINGKATKAN KUALITAS PELAYANAN PUBLIK YANG BERBASIS PEMANFAATAN TEKNOLOGI INFORMASI.	Lembaga Kemasyarakatan, Lembaga Adat dan Masyarakat Hukum Adat	12 Dokumen	1,482,697,500	DINAS PEMBERDAYAAN MASYARAKAT DESA
2	URUSAN PEMERINTAHAN WAJIB YANG TIDAK BERKAITAN DENGAN PELAYANAN DASAR														
2 14	URUSAN PEMERINTAHAN BIDANG PENGENDALIAN PENDUDUK DAN KELUARGA BERENCANA						19,411,368,183							19,416,168,183	
2 14 01	PROGRAM PENUNJANG URUSAN PEMERINTAHAN DAERAH KABUPATEN/KOTA	PERSENTASE PENUNJANG URUSAN PEMERINTAHAN DAERAH KABUPATEN/KOTA	%		%	100,00 %	5,048,760,986						100,00 %	5,048,760,986	
2 14 01	Perencanaan, Penganggaran, dan Evaluasi Kinerja Perangkat Daerah	Jumlah Dokumen Perencanaan, Penganggaran, dan Evaluasi Kinerja Perangkat Daerah	Dokumen		Dokumen	8 Dokumen	44,878,000						8 Dokumen	44,878,000	

**Penetapan Rencana Kerja Pemerintah Daerah (RKPD)
Kabupaten Konawe
Tahun 2023**

Kode	Urusan/ Bidang Urusan/ Program/ Kegiatan/ Sub Kegiatan	Indikator Program/ Kegiatan/ Sub Kegiatan	Target Akhir Periode RPJMD	Realisasi Capaian RKPD Tahun 2021	Prakiraan Capaian Target RKPD Tahun 2022	Capaian Kinerja dan Kerangka Pendanaan						Kelompok Sasaran	Prakiraan Maju Rencana Tahun 2024		Perangkat Daerah Penanggung Jawab						
						Target 2023	Pagu Indikatif	Lokasi	Sumber Dana	Prioritas			Target	Pagu Indikatif							
										Nasional	Daerah										
2	14	01	2.01	01	Penyusunan Dokumen Perencanaan Perangkat Daerah	Jumlah Dokumen Perencanaan Perangkat Daerah					2 Dokumen	10,822,000	Kab. Konawe, Semua Kecamatan, Semua Kelurahan	Dana Transfer Umum-Dana Alokasi Umum	Meningkatkan Sumber Daya Manusia Yang Berkualitas Dan Berdaya Saing	3. MENINGKATKAN KUALITAS PELAYANAN PUBLIK YANG BERBASIS PEMANFAATAN TEKNOLOGI INFORMASI.	DINAS PENGENDALIA N PENDUDUK DAN KELUARGA BERENCANA	2 Dokumen	10,822,000	DINAS PENGENDALIAN PENDUDUK DAN KELUARGA BERENCANA	
2	14	01	2.01	02	Koordinasi dan Penyusunan Dokumen RKA-SKPD	Jumlah Dokumen RKA- SKPD dan Laporan Hasil Koordinasi Penyusunan Dokumen RKA-SKPD					1 Dokumen	5,676,000	Kab. Konawe, Semua Kecamatan, Semua Kelurahan	Dana Transfer Umum-Dana Alokasi Umum	Meningkatkan Sumber Daya Manusia Yang Berkualitas Dan Berdaya Saing	3. MENINGKATKAN KUALITAS PELAYANAN PUBLIK YANG BERBASIS PEMANFAATAN TEKNOLOGI INFORMASI.	DINAS PENGENDALIA N PENDUDUK DAN KELUARGA BERENCANA	1 Dokumen	5,676,000	DINAS PENGENDALIAN PENDUDUK DAN KELUARGA BERENCANA	
2	14	01	2.01	03	Koordinasi dan Penyusunan Dokumen Perubahan RKA- SKPD	Jumlah Dokumen Perubahan RKA-SKPD dan Laporan Hasil Koordinasi Penyusunan Dokumen Perubahan RKA-SKPD					1 Dokumen	5,676,000	Kab. Konawe, Semua Kecamatan, Semua Kelurahan	Dana Transfer Umum-Dana Alokasi Umum	Meningkatkan Sumber Daya Manusia Yang Berkualitas Dan Berdaya Saing	3. MENINGKATKAN KUALITAS PELAYANAN PUBLIK YANG BERBASIS PEMANFAATAN TEKNOLOGI INFORMASI.	DINAS PENGENDALIA N PENDUDUK DAN KELUARGA BERENCANA	1 Dokumen	5,676,000	DINAS PENGENDALIAN PENDUDUK DAN KELUARGA BERENCANA	
2	14	01	2.01	04	Koordinasi dan Penyusunan DPA-SKPD	Jumlah Dokumen DPA- SKPD dan Laporan Hasil Koordinasi Penyusunan Dokumen DPA-SKPD					1 Dokumen	5,676,000	Kab. Konawe, Semua Kecamatan, Semua Kelurahan	Dana Transfer Umum-Dana Alokasi Umum	Meningkatkan Sumber Daya Manusia Yang Berkualitas Dan Berdaya Saing	3. MENINGKATKAN KUALITAS PELAYANAN PUBLIK YANG BERBASIS PEMANFAATAN TEKNOLOGI INFORMASI.	DINAS PENGENDALIA N PENDUDUK DAN KELUARGA BERENCANA	1 Dokumen	5,676,000	DINAS PENGENDALIAN PENDUDUK DAN KELUARGA BERENCANA	
2	14	01	2.01	05	Koordinasi dan Penyusunan Perubahan DPA- SKPD	Jumlah Dokumen Perubahan DPA-SKPD dan Laporan Hasil Koordinasi Penyusunan Dokumen Perubahan DPA-SKPD					1 Dokumen	5,676,000	Kab. Konawe, Semua Kecamatan, Semua Kelurahan	Dana Transfer Umum-Dana Alokasi Umum	Meningkatkan Sumber Daya Manusia Yang Berkualitas Dan Berdaya Saing	3. MENINGKATKAN KUALITAS PELAYANAN PUBLIK YANG BERBASIS PEMANFAATAN TEKNOLOGI INFORMASI.	DINAS PENGENDALIA N PENDUDUK DAN KELUARGA BERENCANA	1 Dokumen	5,676,000	DINAS PENGENDALIAN PENDUDUK DAN KELUARGA BERENCANA	
2	14	01	2.01	06	Koordinasi dan Penyusunan Laporan Capaian Kinerja dan Ikhtisar Realisasi Kinerja SKPD	Jumlah Laporan Capaian Kinerja dan Ikhtisar Realisasi Kinerja SKPD dan Laporan Hasil Koordinasi Penyusunan Laporan Capaian Kinerja dan Ikhtisar Realisasi Kinerja SKPD					1 Laporan	5,676,000	Kab. Konawe, Semua Kecamatan, Semua Kelurahan	Dana Transfer Umum-Dana Alokasi Umum	Meningkatkan Sumber Daya Manusia Yang Berkualitas Dan Berdaya Saing	3. MENINGKATKAN KUALITAS PELAYANAN PUBLIK YANG BERBASIS PEMANFAATAN TEKNOLOGI INFORMASI.	DINAS PENGENDALIA N PENDUDUK DAN KELUARGA BERENCANA	1 Laporan	5,676,000	DINAS PENGENDALIAN PENDUDUK DAN KELUARGA BERENCANA	
2	14	01	2.01	07	Evaluasi Kinerja Perangkat Daerah	Jumlah Laporan Evaluasi Kinerja Perangkat Daerah					1 Laporan	5,676,000	Kab. Konawe, Semua Kecamatan, Semua Kelurahan	Dana Transfer Umum-Dana Alokasi Umum	Meningkatkan Sumber Daya Manusia Yang Berkualitas Dan Berdaya Saing	3. MENINGKATKAN KUALITAS PELAYANAN PUBLIK YANG BERBASIS PEMANFAATAN TEKNOLOGI INFORMASI.	DINAS PENGENDALIA N PENDUDUK DAN KELUARGA BERENCANA	1 Laporan	5,676,000	DINAS PENGENDALIAN PENDUDUK DAN KELUARGA BERENCANA	
2	14	01	2.02		Administrasi Keuangan Perangkat Daerah	Jumlah Laporan Adminstrasi Keuangan Perangkat Daerah	Laporan			Laporan	18 Laporan	4,468,876,186							18 Laporan	4,468,876,186	

**Penetapan Rencana Kerja Pemerintah Daerah (RKPD)
Kabupaten Konawe
Tahun 2023**

Kode	Urusan/ Bidang Urusan/ Program/ Kegiatan/ Sub Kegiatan	Indikator Program/ Kegiatan/ Sub Kegiatan	Target Akhir Periode RPJMD	Realisasi Capaian RKPD Tahun 2021	Prakiraan Capaian Target RKPD Tahun 2022	Capaian Kinerja dan Kerangka Pendanaan						Kelompok Sasaran	Prakiraan Maju Rencana Tahun 2024		Perangkat Daerah Penanggung Jawab
						Target 2023	Pagu Indikatif	Lokasi	Sumber Dana	Prioritas			Target	Pagu Indikatif	
										Nasional	Daerah				
2.14.01.2.02.01	Penyediaan Gaji dan Tunjangan ASN	Jumlah Orang yang Menerima Gaji dan Tunjangan ASN				812 Orang/bulan	4,427,426,186	Kab. Konawe, Semua Kecamatan, Semua Kelurahan	Dana Transfer Umum-Dana Alokasi Umum		3. MENINGKATKAN KUALITAS PELAYANAN PUBLIK YANG BERBASIS PEMANFAATAN TEKNOLOGI INFORMASI.	DINAS PENGENDALIAN PENDUDUK DAN KELUARGA BERENCANA	812 Orang/bulan	4,427,426,186	DINAS PENGENDALIAN PENDUDUK DAN KELUARGA BERENCANA
2.14.01.2.02.03	Pelaksanaan Penatausahaan dan Pengujian/Verifikasi Keuangan SKPD	Jumlah Dokumen Penatausahaan dan Pengujian/Verifikasi Keuangan SKPD				2 Dokumen	29,160,000	Kab. Konawe, Semua Kecamatan, Semua Kelurahan	Dana Transfer Umum-Dana Alokasi Umum		3. MENINGKATKAN KUALITAS PELAYANAN PUBLIK YANG BERBASIS PEMANFAATAN TEKNOLOGI INFORMASI.	DINAS PENGENDALIAN PENDUDUK DAN KELUARGA BERENCANA	2 Dokumen	29,160,000	DINAS PENGENDALIAN PENDUDUK DAN KELUARGA BERENCANA
2.14.01.2.02.05	Koordinasi dan Penyusunan Laporan Keuangan Akhir Tahun SKPD	Jumlah Laporan Keuangan Akhir Tahun SKPD dan Laporan Hasil Koordinasi Penyusunan Laporan Keuangan Akhir Tahun SKPD				1 Laporan	6,689,000	Kab. Konawe, Semua Kecamatan, Semua Kelurahan	Dana Transfer Umum-Dana Alokasi Umum		3. MENINGKATKAN KUALITAS PELAYANAN PUBLIK YANG BERBASIS PEMANFAATAN TEKNOLOGI INFORMASI.	DINAS PENGENDALIAN PENDUDUK DAN KELUARGA BERENCANA	1 Laporan	6,689,000	DINAS PENGENDALIAN PENDUDUK DAN KELUARGA BERENCANA
2.14.01.2.02.07	Koordinasi dan Penyusunan Laporan Keuangan Bulanan/ Triwulanan/ Semesteran SKPD	Jumlah Laporan Keuangan Bulanan/ Triwulanan/ Semesteran SKPD dan Laporan Koordinasi Penyusunan Laporan Keuangan Bulanan/Triwulanan/Semesteran SKPD				12 Laporan	5,601,000	Kab. Konawe, Semua Kecamatan, Semua Kelurahan	Dana Transfer Umum-Dana Alokasi Umum		3. MENINGKATKAN KUALITAS PELAYANAN PUBLIK YANG BERBASIS PEMANFAATAN TEKNOLOGI INFORMASI.	DINAS PENGENDALIAN PENDUDUK DAN KELUARGA BERENCANA	12 Laporan	5,601,000	DINAS PENGENDALIAN PENDUDUK DAN KELUARGA BERENCANA
2.14.01.2.03	Administrasi Barang Milik Daerah pada Perangkat Daerah	Jumlah Laporan Administrasi Barang Milik Daerah pada Perangkat Daerah	Laporan		Laporan	2 Laporan	14,610,000						2 Laporan	14,610,000	
2.14.01.2.03.02	Pengamanan Barang Milik Daerah SKPD	Jumlah Dokumen Pengamanan Barang Milik Daerah SKPD				1 Dokumen	7,305,000	Kab. Konawe, Semua Kecamatan, Semua Kelurahan	Dana Transfer Umum-Dana Alokasi Umum		3. MENINGKATKAN KUALITAS PELAYANAN PUBLIK YANG BERBASIS PEMANFAATAN TEKNOLOGI INFORMASI.	DINAS PENGENDALIAN PENDUDUK DAN KELUARGA BERENCANA	1 Dokumen	7,305,000	DINAS PENGENDALIAN PENDUDUK DAN KELUARGA BERENCANA
2.14.01.2.03.06	Penatausahaan Barang Milik Daerah pada SKPD	Jumlah Laporan Penatausahaan Barang Milik Daerah pada SKPD				1 Laporan	7,305,000	Kab. Konawe, Semua Kecamatan, Semua Kelurahan	Dana Transfer Umum-Dana Alokasi Umum		3. MENINGKATKAN KUALITAS PELAYANAN PUBLIK YANG BERBASIS PEMANFAATAN TEKNOLOGI INFORMASI.	DINAS PENGENDALIAN PENDUDUK DAN KELUARGA BERENCANA	1 Laporan	7,305,000	DINAS PENGENDALIAN PENDUDUK DAN KELUARGA BERENCANA
2.14.01.2.05	Administrasi Kepegawaian Perangkat Daerah	Jumlah Pelaksanaan Administrasi Kepegawaian Perangkat Daerah	Bulan		Bulan	12 Bulan	45,000,000						12 Bulan	45,000,000	

**Penetapan Rencana Kerja Pemerintah Daerah (RKPD)
Kabupaten Konawe
Tahun 2023**

Kode	Urusan/ Bidang Urusan/ Program/ Kegiatan/ Sub Kegiatan	Indikator Program/ Kegiatan/ Sub Kegiatan	Target Akhir Periode RPJMD	Realisasi Capaian RKPD Tahun 2021	Prakiraan Capaian Target RKPD Tahun 2022	Capaian Kinerja dan Kerangka Pendanaan						Kelompok Sasaran	Prakiraan Maju Rencana Tahun 2024		Perangkat Daerah Penanggung Jawab
						Target 2023	Pagu Indikatif	Lokasi	Sumber Dana	Prioritas			Target	Pagu Indikatif	
										Nasional	Daerah				
2.14.01.2.05.02	Pengadaan Pakaian Dinas beserta Atribut Kelengkapannya	Jumlah Paket Pakaian Dinas beserta Atribut Kelengkapan				1 Paket	45,000,000	Kab. Konawe, Semua Kecamatan, Semua Kelurahan	Dana Transfer Umum-Dana Alokasi Umum		3. MENINGKATKAN KUALITAS PELAYANAN PUBLIK YANG BERBASIS PEMANFAATAN TEKNOLOGI INFORMASI.	Dinas Pengendalian Penduduk dan Keluarga Berencana	1 Paket	45,000,000	DINAS PENGENDALIAN PENDUDUK DAN KELUARGA BERENCANA
2.14.01.2.06	Administrasi Umum Perangkat Daerah	Jumlah Pelaksanaan Administrasi Umum Perangkat Daerah	Bulan		Bulan	12 Bulan	101,975,800						12 Bulan	101,975,800	
2.14.01.2.06.01	Penyediaan Komponen Instalasi Listrik/Penerangan Bangunan Kantor	Jumlah Paket Komponen Instalasi Listrik/Penerangan Bangunan Kantor yang Disediakan				1 Paket	7,000,000	Kab. Konawe, Semua Kecamatan, Semua Kelurahan	Dana Transfer Umum-Dana Alokasi Umum		3. MENINGKATKAN KUALITAS PELAYANAN PUBLIK YANG BERBASIS PEMANFAATAN TEKNOLOGI INFORMASI.	Dinas Pengendalian Penduduk dan Keluarga Berencana	1 Paket	7,000,000	DINAS PENGENDALIAN PENDUDUK DAN KELUARGA BERENCANA
2.14.01.2.06.02	Penyediaan Peralatan dan Perlengkapan Kantor	Jumlah Paket Peralatan dan Perlengkapan Kantor yang Disediakan				12 Paket	10,000,000	Kab. Konawe, Semua Kecamatan, Semua Kelurahan	Dana Transfer Umum-Dana Alokasi Umum		3. MENINGKATKAN KUALITAS PELAYANAN PUBLIK YANG BERBASIS PEMANFAATAN TEKNOLOGI INFORMASI.	Dinas Pengendalian Penduduk dan Keluarga Berencana	12 Paket	10,000,000	DINAS PENGENDALIAN PENDUDUK DAN KELUARGA BERENCANA
2.14.01.2.06.04	Penyediaan Bahan Logistik Kantor	Jumlah Paket Bahan Logistik Kantor yang Disediakan				2 Paket	10,000,000	Kab. Konawe, Semua Kecamatan, Semua Kelurahan	Dana Transfer Umum-Dana Alokasi Umum		3. MENINGKATKAN KUALITAS PELAYANAN PUBLIK YANG BERBASIS PEMANFAATAN TEKNOLOGI INFORMASI.	Dinas Pengendalian Penduduk dan Keluarga Berencana	2 Paket	10,000,000	DINAS PENGENDALIAN PENDUDUK DAN KELUARGA BERENCANA
2.14.01.2.06.05	Penyediaan Barang Cetak dan Penggandaan	Jumlah Paket Barang Cetak dan Penggandaan yang Disediakan				2 Paket	15,000,000	Kab. Konawe, Semua Kecamatan, Semua Kelurahan	Dana Transfer Umum-Dana Alokasi Umum		3. MENINGKATKAN KUALITAS PELAYANAN PUBLIK YANG BERBASIS PEMANFAATAN TEKNOLOGI INFORMASI.	Dinas Pengendalian Penduduk dan Keluarga Berencana	2 Paket	15,000,000	DINAS PENGENDALIAN PENDUDUK DAN KELUARGA BERENCANA
2.14.01.2.06.09	Penyelenggaraan Rapat Koordinasi dan Konsultasi SKPD	Jumlah Laporan Penyelenggaraan Rapat Koordinasi dan Konsultasi SKPD				4 Laporan	59,975,800	Kab. Konawe, Semua Kecamatan, Semua Kelurahan	Dana Transfer Umum-Dana Alokasi Umum		3. MENINGKATKAN KUALITAS PELAYANAN PUBLIK YANG BERBASIS PEMANFAATAN TEKNOLOGI INFORMASI.	Dinas Pengendalian Penduduk dan Keluarga Berencana	4 Laporan	59,975,800	DINAS PENGENDALIAN PENDUDUK DAN KELUARGA BERENCANA
2.14.01.2.07	Pengadaan Barang Milik Daerah Penunjang Urusan Pemerintah Daerah	Jumlah Pengadaan Barang Milik Daerah Penunjang Urusan Pemerintah Daerah	Unit		Unit	2 Unit	39,000,000						2 Unit	39,000,000	
2.14.01.2.07.05	Pengadaan Mebel	Jumlah Paket Mebel yang Disediakan				20 Unit	9,000,000	Kab. Konawe, Semua Kecamatan, Semua Kelurahan	Dana Transfer Umum-Dana Alokasi Umum		3. MENINGKATKAN KUALITAS PELAYANAN PUBLIK YANG BERBASIS PEMANFAATAN TEKNOLOGI INFORMASI.	Dinas Pengendalian Penduduk dan Keluarga Berencana	20 Unit	9,000,000	DINAS PENGENDALIAN PENDUDUK DAN KELUARGA BERENCANA

**Penetapan Rencana Kerja Pemerintah Daerah (RKPD)
Kabupaten Konawe
Tahun 2023**

Kode	Urusan/ Bidang Urusan/ Program/ Kegiatan/ Sub Kegiatan	Indikator Program/ Kegiatan/ Sub Kegiatan	Target Akhir Periode RPJMD	Realisasi Capaian RKPD Tahun 2021	Prakiraan Capaian Target RKPD Tahun 2022	Capaian Kinerja dan Kerangka Pendanaan						Kelompok Sasaran	Prakiraan Maju Rencana Tahun 2024		Perangkat Daerah Penanggung Jawab
						Target 2023	Pagu Indikatif	Lokasi	Sumber Dana	Prioritas			Target	Pagu Indikatif	
										Nasional	Daerah				
2.14.01.2.07.10	Pengadaan Sarana dan Prasarana Gedung Kantor atau Bangunan Lainnya	Jumlah Unit Sarana dan Prasarana Gedung Kantor atau Bangunan Lainnya yang Disediakan				1 Unit	30,000,000	Kab. Konawe, Semua Kecamatan, Semua Kelurahan	Dana Transfer Umum-Dana Alokasi Umum		3. MENINGKATKAN KUALITAS PELAYANAN PUBLIK YANG BERBASIS PEMANFAATAN TEKNOLOGI INFORMASI.	Dinas Pengendalian Penduduk dan Keluarga Berencana	1 Unit	30,000,000	DINAS PENGENDALIAN PENDUDUK DAN KELUARGA BERENCANA
2.14.01.2.08	Penyediaan Jasa Penunjang Urusan Pemerintahan Daerah	Jasa Penunjang Urusan Pemerintahan Daerah	Bulan		Bulan	12 Bulan	132,000,000						12 Bulan	132,000,000	
2.14.01.2.08.01	Penyediaan Jasa Surat Menyurat	Jumlah Laporan Penyediaan Jasa Surat Menyurat				12 Laporan	2,000,000	Kab. Konawe, Semua Kecamatan, Semua Kelurahan	Dana Transfer Umum-Dana Alokasi Umum		3. MENINGKATKAN KUALITAS PELAYANAN PUBLIK YANG BERBASIS PEMANFAATAN TEKNOLOGI INFORMASI.	Dinas Pengendalian Penduduk dan Keluarga Berencana	12 Laporan	2,000,000	DINAS PENGENDALIAN PENDUDUK DAN KELUARGA BERENCANA
2.14.01.2.08.02	Penyediaan Jasa Komunikasi, Sumber Daya Air dan Listrik	Jumlah Laporan Penyediaan Jasa Komunikasi, Sumber Daya Air dan Listrik yang Disediakan				12 Laporan	30,000,000	Kab. Konawe, Semua Kecamatan, Semua Kelurahan	Dana Transfer Umum-Dana Alokasi Umum		3. MENINGKATKAN KUALITAS PELAYANAN PUBLIK YANG BERBASIS PEMANFAATAN TEKNOLOGI INFORMASI.	Dinas Pengendalian Penduduk dan Keluarga Berencana	12 Laporan	30,000,000	DINAS PENGENDALIAN PENDUDUK DAN KELUARGA BERENCANA
2.14.01.2.08.04	Penyediaan Jasa Pelayanan Umum Kantor	Jumlah Laporan Penyediaan Jasa Pelayanan Umum Kantor yang Disediakan				4 Laporan	100,000,000	Kab. Konawe, Semua Kecamatan, Semua Kelurahan	Dana Transfer Umum-Dana Alokasi Umum		3. MENINGKATKAN KUALITAS PELAYANAN PUBLIK YANG BERBASIS PEMANFAATAN TEKNOLOGI INFORMASI.	Dinas Pengendalian Penduduk dan Keluarga Berencana	4 Laporan	100,000,000	DINAS PENGENDALIAN PENDUDUK DAN KELUARGA BERENCANA
2.14.01.2.09	Pemeliharaan Barang Milik Daerah Penunjang Urusan Pemerintahan Daerah	Jumlah Barang Milik Daerah Penunjang Urusan Pemerintahan Daerah yang di Pelihara	Unit		Unit	3 Unit	202,421,000						3 Unit	202,421,000	
2.14.01.2.09.02	Penyediaan Jasa Pemeliharaan, Biaya Pemeliharaan, Pajak dan Perizinan Kendaraan Dinas Operasional atau Lapangan	Jumlah Kendaraan Dinas Operasional atau Lapangan yang Dipelihara dan dibayarkan Pajak dan Perizinannya				5 Unit	100,000,000	Kab. Konawe, Semua Kecamatan, Semua Kelurahan	Dana Transfer Umum-Dana Alokasi Umum		3. MENINGKATKAN KUALITAS PELAYANAN PUBLIK YANG BERBASIS PEMANFAATAN TEKNOLOGI INFORMASI.	DINAS PENGENDALIAN PENDUDUK DAN KELUARGA BERENCANA	5 Unit	100,000,000	DINAS PENGENDALIAN PENDUDUK DAN KELUARGA BERENCANA
2.14.01.2.09.06	Pemeliharaan Peralatan dan Mesin Lainnya	Jumlah Peralatan dan Mesin Lainnya yang Dipelihara				7 Unit	9,103,000	Kab. Konawe, Semua Kecamatan, Semua Kelurahan	Dana Transfer Umum-Dana Alokasi Umum		3. MENINGKATKAN KUALITAS PELAYANAN PUBLIK YANG BERBASIS PEMANFAATAN TEKNOLOGI INFORMASI.	DINAS PENGENDALIAN PENDUDUK DAN KELUARGA BERENCANA	7 Unit	9,103,000	DINAS PENGENDALIAN PENDUDUK DAN KELUARGA BERENCANA
2.14.01.2.09.09	Pemeliharaan/Rehabilitasi Gedung Kantor dan Bangunan Lainnya	Jumlah Gedung Kantor dan Bangunan Lainnya yang Dipelihara/Direhabilitasi				1 Unit	93,318,000	Kab. Konawe, Semua Kecamatan, Semua Kelurahan	Dana Transfer Umum-Dana Alokasi Umum		3. MENINGKATKAN KUALITAS PELAYANAN PUBLIK YANG BERBASIS PEMANFAATAN TEKNOLOGI INFORMASI.	DINAS PENGENDALIAN PENDUDUK DAN KELUARGA BERENCANA	1 Unit	93,318,000	DINAS PENGENDALIAN PENDUDUK DAN KELUARGA BERENCANA

**Penetapan Rencana Kerja Pemerintah Daerah (RKPD)
Kabupaten Konawe
Tahun 2023**

Kode	Urusan/ Bidang Urusan/ Program/ Kegiatan/ Sub Kegiatan	Indikator Program/ Kegiatan/ Sub Kegiatan	Target Akhir Periode RPJMD	Realisasi Capaian RKPD Tahun 2021	Prakiraan Capaian Target RKPD Tahun 2022	Capaian Kinerja dan Kerangka Pendanaan						Kelompok Sasaran	Prakiraan Maju Rencana Tahun 2024		Perangkat Daerah Penanggung Jawab
						Target 2023	Pagu Indikatif	Lokasi	Sumber Dana	Prioritas			Target	Pagu Indikatif	
										Nasional	Daerah				
2 14 02	PROGRAM PENGENDALIAN PENDUDUK	MEDIAN USIA KAWIN PERTAMA PEREMPUAN (MUKP)	Tahun		Tahun	21,4 Tahun	476,146,249						21,4 Tahun	476,146,249	
2 14 02 2.01	Pemaduan dan Sinkronisasi Kebijakan Pemerintah Daerah Provinsi dengan Pemerintah Daerah Kabupaten/Kota dalam rangka Pengendalian Kuantitas Penduduk	Jumlah dokumen Pengendalian Kuantitas Penduduk berdasarkan Sinkronisasi Kebijakan Pemerintah Provinsi dengan Pemerintah Kabupaten	Dokumen		Dokumen	7 Dokumen	194,375,000						7 Dokumen	194,375,000	
2 14 02 2.01 02	Penyusunan dan Pemanfaatan Grand Design Pembangunan Kependudukan (GDPK) Tingkat Kabupaten/Kota	Jumlah Dokumen Penyusunan dan Pemanfaatan Grand Design Pembangunan Kependudukan (GDPK) Tingkat Kabupaten/Kota				1 Dokumen	100,000,000	Kab. Konawe, Semua Kecamatan, Semua Kelurahan	Dana Transfer Umum-Dana Alokasi Umum	Meningkatkan Sumber Daya Manusia Yang Berkualitas Dan Berdaya Saing	3. MENINGKATKAN KUALITAS PELAYANAN PUBLIK YANG BERBASIS PEMANFAATAN TEKNOLOGI INFORMASI.	DINAS PENGENDALIA N PENDUDUK DAN KELUARGA BERENCANA	1 Dokumen	100,000,000	DINAS PENGENDALIAN PENDUDUK DAN KELUARGA BERENCANA
2 14 02 2.01 13	Sosialisasi tentang Pemanfaatan Kajian Dampak Kependudukan Beserta Model Solusi Strategis Sebagai Peringatan Dini Dampak Kependudukan kepada Pemangku Kepentingan	Jumlah Organisasi yang Mengikuti Sosialisasi tentang Pemanfaatan Kajian Dampak Kependudukan Beserta Model Solusi Strategis Sebagai Peringatan Dini Dampak Kependudukan kepada Pemangku Kepentingan				25 Organisasi	50,000,000	Kab. Konawe, Semua Kecamatan, Semua Kelurahan	Dana Transfer Umum-Dana Alokasi Umum	Meningkatkan Sumber Daya Manusia Yang Berkualitas Dan Berdaya Saing	3. MENINGKATKAN KUALITAS PELAYANAN PUBLIK YANG BERBASIS PEMANFAATAN TEKNOLOGI INFORMASI.	DINAS PENGENDALIA N PENDUDUK DAN KELUARGA BERENCANA	25 Organisasi	50,000,000	DINAS PENGENDALIAN PENDUDUK DAN KELUARGA BERENCANA
2 14 02 2.01 15	Pelaksanaan Rapat Pengendalian Program KKBPK	Jumlah Laporan Rapat Pengendalian Program Bangga Kencana (Pembangunan Keluarga, Kependudukan, dan Keluarga Berencana)				4 Laporan	44,375,000	Kab. Konawe, Semua Kecamatan, Semua Kelurahan	Dana Transfer Umum-Dana Alokasi Umum	Meningkatkan Sumber Daya Manusia Yang Berkualitas Dan Berdaya Saing	3. MENINGKATKAN KUALITAS PELAYANAN PUBLIK YANG BERBASIS PEMANFAATAN TEKNOLOGI INFORMASI.	DINAS PENGENDALIA N PENDUDUK DAN KELUARGA BERENCANA	4 Laporan	44,375,000	DINAS PENGENDALIAN PENDUDUK DAN KELUARGA BERENCANA
2 14 02 2.02	Pemetaan Prakiraan Pengendalian Penduduk Cakupan Daerah Kabupaten/Kota	Jumlah dokumen pelaksanaan pemetaan prakiraan pengendalian penduduk	Dokumen		Dokumen	3 Dokumen	281,771,249						3 Dokumen	281,771,249	
2 14 02 2.02 03	Penyusunan Profil Kependudukan, Keluarga Berencana dan Pembangunan Keluarga	Jumlah Dokumen Profil Kependudukan, Keluarga Berencana dan Pembangunan Keluarga				1 Dokumen	10,661,249	Kab. Konawe, Semua Kecamatan, Semua Kelurahan	Dana Transfer Umum-Dana Alokasi Umum		3. MENINGKATKAN KUALITAS PELAYANAN PUBLIK YANG BERBASIS PEMANFAATAN TEKNOLOGI INFORMASI.	DINAS PENGENDALIA N PENDUDUK DAN KELUARGA BERENCANA	1 Dokumen	10,661,249	DINAS PENGENDALIAN PENDUDUK DAN KELUARGA BERENCANA

**Penetapan Rencana Kerja Pemerintah Daerah (RKPD)
Kabupaten Konawe
Tahun 2023**

Kode	Urusan/ Bidang Urusan/ Program/ Kegiatan/ Sub Kegiatan	Indikator Program/ Kegiatan/ Sub Kegiatan	Target Akhir Periode RPJMD	Realisasi Capaian RKPD Tahun 2021	Prakiraan Capaian Target RKPD Tahun 2022	Capaian Kinerja dan Kerangka Pendanaan						Kelompok Sasaran	Prakiraan Maju Rencana Tahun 2024		Perangkat Daerah Penanggung Jawab
						Target 2023	Pagu Indikatif	Lokasi	Sumber Dana	Prioritas			Target	Pagu Indikatif	
										Nasional	Daerah				
2.14.02.2.02.08	Membentuk Rumah Data Kependudukan di Kampung KB untuk Memperkuat Integrasi Program KKBPK di Sektor Lain	Jumlah Rumah Data Kependudukan di Kampung KB untuk Memperkuat Integrasi Program Bangga Kencana (Pembangunan Keluarga, Kependudukan, dan Keluarga Berencana) di Sektor Lain yang Dibentuk				29 Unit	50,000,000	Kab. Konawe, Semua Kecamatan, Semua Kelurahan	DBH Cukai Hasil Tembakau (CHT)		3. MENINGKATKAN KUALITAS PELAYANAN PUBLIK YANG BERBASIS PEMANFAATAN TEKNOLOGI INFORMASI.	DINAS PENGENDALIAN PENDUDUK DAN KELUARGA BERENCANA	29 Unit	50,000,000	DINAS PENGENDALIAN PENDUDUK DAN KELUARGA BERENCANA
2.14.02.2.02.09	Pembinaan dan Pengawasan Penyelenggaraan Sistem Informasi Keluarga	Jumlah Laporan Pembinaan dan Pengawasan Penyelenggaraan Sistem Informasi Keluarga				12 Laporan	151,110,000	Kab. Konawe, Semua Kecamatan, Semua Kelurahan	Dana Transfer Khusus-Dana Alokasi Khusus Non Fisik		3. MENINGKATKAN KUALITAS PELAYANAN PUBLIK YANG BERBASIS PEMANFAATAN TEKNOLOGI INFORMASI.	DINAS PENGENDALIAN PENDUDUK DAN KELUARGA BERENCANA	12 Laporan	151,110,000	DINAS PENGENDALIAN PENDUDUK DAN KELUARGA BERENCANA
2.14.02.2.02.11	Penyediaan Data dan Informasi Keluarga	Jumlah Data dan Informasi Keluarga yang Tersedianya				1 Dokumen	50,000,000	Kab. Konawe, Semua Kecamatan, Semua Kelurahan	Dana Transfer Umum-Dana Alokasi Umum		3. MENINGKATKAN KUALITAS PELAYANAN PUBLIK YANG BERBASIS PEMANFAATAN TEKNOLOGI INFORMASI.	DINAS PENGENDALIAN PENDUDUK DAN KELUARGA BERENCANA	1 Dokumen	50,000,000	DINAS PENGENDALIAN PENDUDUK DAN KELUARGA BERENCANA
2.14.02.2.02.13	Pengolahan dan Pelaporan Data Pengendalian Lapangan dan Pelayanan KB	Jumlah Dokumen Pengolahan dan Pelaporan Data Pengendalian Lapangan dan Pelayanan KB				29 Dokumen	20,000,000	Kab. Konawe, Semua Kecamatan, Semua Kelurahan	Dana Transfer Umum-Dana Alokasi Umum		3. MENINGKATKAN KUALITAS PELAYANAN PUBLIK YANG BERBASIS PEMANFAATAN TEKNOLOGI INFORMASI.	DINAS PENGENDALIAN PENDUDUK DAN KELUARGA BERENCANA	29 Dokumen	20,000,000	DINAS PENGENDALIAN PENDUDUK DAN KELUARGA BERENCANA
2.14.03	PROGRAM PEMBINAAN KELUARGA BERENCANA (KB)	PERSENTASE PENINGKATAN PEMAKAIAN KONTRASEPSI MODERN (MODERN CONTRACEPTIVE PREVALENCE RATE/MCPR)	%		%	81,00 %	9,859,340,948						81,00 %	9,864,140,948	
2.14.03.2.01	Pelaksanaan Advokasi, Komunikasi, Informasi dan Edukasi (KIE) Pengendalian Penduduk dan KB Sesuai Kearifan Budaya Lokal	Jumlah Pasangan Usia Subur (PUS) yang mendapatkan Layanan Advokasi (KIE)	Pasangan		Pasangan	34350 Pasangan	2,500,139,700						34350 Pasangan	2,500,139,700	
2.14.03.2.01.01	Advokasi Program KKBPK kepada Stakeholders dan Mitra Kerja	Jumlah Organisasi yang Mendapatkan Advokasi Program Bangga Kencana (Pembangunan Keluarga, Kependudukan, dan Keluarga Berencana) kepada Stakeholders dan Mitra Kerja				25 Organisasi	50,000,000		Dana Transfer Umum-Dana Alokasi Umum		3. MENINGKATKAN KUALITAS PELAYANAN PUBLIK YANG BERBASIS PEMANFAATAN TEKNOLOGI INFORMASI.	Dinas Pengendalian Penduduk dan Keluarga Berencana	25 Organisasi	50,000,000	DINAS PENGENDALIAN PENDUDUK DAN KELUARGA BERENCANA

**Penetapan Rencana Kerja Pemerintah Daerah (RKPD)
Kabupaten Konawe
Tahun 2023**

Kode	Urusan/ Bidang Urusan/ Program/ Kegiatan/ Sub Kegiatan	Indikator Program/ Kegiatan/ Sub Kegiatan	Target Akhir Periode RPJMD	Realisasi Capaian RKPD Tahun 2021	Prakiraan Capaian Target RKPD Tahun 2022	Capaian Kinerja dan Kerangka Pendanaan						Kelompok Sasaran	Prakiraan Maju Rencana Tahun 2024		Perangkat Daerah Penanggung Jawab
						Target 2023	Pagu Indikatif	Lokasi	Sumber Dana	Prioritas			Target	Pagu Indikatif	
										Nasional	Daerah				
2.14.03.2.01.02	Komunikasi, Informasi dan Edukasi (KIE) Program KKBPK Sesuai Kearifan Budaya Lokal	Jumlah Dokumen Komunikasi, Informasi dan Edukasi (KIE) Program Bangga Kencana (Pembangunan Keluarga, Kependudukan, dan Keluarga Berencana) Sesuai Kearifan Budaya Lokal				1 Dokumen	50,000,000	Kab. Konawe, Semua Kecamatan, Semua Kelurahan	Dana Transfer Umum-Dana Alokasi Umum		3. MENINGKATKAN KUALITAS PELAYANAN PUBLIK YANG BERBASIS PEMANFAATAN TEKNOLOGI INFORMASI.	Dinas Pengendalian Penduduk dan Keluarga Berencana	1 Dokumen	50,000,000	DINAS PENGENDALIAN PENDUDUK DAN KELUARGA BERENCANA
2.14.03.2.01.03	Penyediaan dan Distribusi Sarana KIE Program KKBPK	Jumlah Unit Sarana Penyediaan dan Pendistribusian KIE Program Bangga Kencana (Pembangunan Keluarga, Kependudukan, dan Keluarga Berencana)				10 Unit	155,640,000	Kab. Konawe, Semua Kecamatan, Semua Kelurahan	Dana Transfer Khusus-Dana Alokasi Khusus Non Fisik		3. MENINGKATKAN KUALITAS PELAYANAN PUBLIK YANG BERBASIS PEMANFAATAN TEKNOLOGI INFORMASI.	Dinas Pengendalian Penduduk dan Keluarga Berencana	10 Unit	155,640,000	DINAS PENGENDALIAN PENDUDUK DAN KELUARGA BERENCANA
2.14.03.2.01.04	Promosi dan KIE Program KKBPK Melalui Media Massa Cetak dan Elektronik serta Media Luar Ruang	Jumlah Dokumen Promosi dan KIE Program Bangga Kencana (Pembangunan Keluarga, Kependudukan, dan Keluarga Berencana) Melalui Media Massa Cetak dan Elektronik serta Media Luar Ruang				2 Dokumen	20,000,000	Kab. Konawe, Semua Kecamatan, Semua Kelurahan	Dana Transfer Khusus-Dana Alokasi Khusus Non Fisik		3. MENINGKATKAN KUALITAS PELAYANAN PUBLIK YANG BERBASIS PEMANFAATAN TEKNOLOGI INFORMASI.	Dinas Pengendalian Penduduk dan Keluarga Berencana	2 Dokumen	20,000,000	DINAS PENGENDALIAN PENDUDUK DAN KELUARGA BERENCANA
2.14.03.2.01.06	Pelaksanaan Mekanisme Operasional Program KKBPK Melalui Rapat Koordinasi Kecamatan (Rakorcam), Rapat Koordinasi Desa (Rakordes), dan Mini Lokakarya (Minilok)	Jumlah Laporan Mekanisme Operasional Program Bangga Kencana (Pembangunan Keluarga, Kependudukan, dan Keluarga Berencana) Melalui Rapat Koordinasi Kecamatan (Rakorcam), Rapat Koordinasi Desa (Rakordes), dan Mini Lokakarya (Minilok)				29 Laporan	50,000,000	Kab. Konawe, Semua Kecamatan, Semua Kelurahan	Dana Transfer Khusus-Dana Alokasi Khusus Non Fisik		3. MENINGKATKAN KUALITAS PELAYANAN PUBLIK YANG BERBASIS PEMANFAATAN TEKNOLOGI INFORMASI.	Dinas Pengendalian Penduduk dan Keluarga Berencana	29 Laporan	50,000,000	DINAS PENGENDALIAN PENDUDUK DAN KELUARGA BERENCANA
2.14.03.2.01.07	Pengelolaan Operasional dan Sarana di Balai Penyuluhan KKBPK	Jumlah Laporan Hasil Pengelolaan Operasional dan Sarana di Balai Penyuluhan Bangga Kencana (Pembangunan Keluarga, Kependudukan, dan Keluarga Berencana)				29 Laporan	1,174,499,700	Kab. Konawe, Semua Kecamatan, Semua Kelurahan	Dana Transfer Khusus-Dana Alokasi Khusus Non Fisik		3. MENINGKATKAN KUALITAS PELAYANAN PUBLIK YANG BERBASIS PEMANFAATAN TEKNOLOGI INFORMASI.	Dinas Pengendalian Penduduk dan Keluarga Berencana	29 Laporan	1,174,499,700	DINAS PENGENDALIAN PENDUDUK DAN KELUARGA BERENCANA

**Penetapan Rencana Kerja Pemerintah Daerah (RKPD)
Kabupaten Konawe
Tahun 2023**

Kode	Urusan/ Bidang Urusan/ Program/ Kegiatan/ Sub Kegiatan	Indikator Program/ Kegiatan/ Sub Kegiatan	Target Akhir Periode RPJMD	Realisasi Capaian RKPD Tahun 2021	Prakiraan Capaian Target RKPD Tahun 2022	Capaian Kinerja dan Kerangka Pendanaan						Kelompok Sasaran	Prakiraan Maju Rencana Tahun 2024		Perangkat Daerah Penanggung Jawab
						Target 2023	Pagu Indikatif	Lokasi	Sumber Dana	Prioritas			Target	Pagu Indikatif	
										Nasional	Daerah				
2.14.03.2.01.08	Pengendalian Program KKBPK	Jumlah Laporan Hasil Pengendalian Program KKBPK				15 Laporan	1,000,000,000	Kab. Konawe, Semua Kecamatan, Semua Kelurahan	Dana Transfer Khusus-Dana Alokasi Khusus Non Fisik		3. MENINGKATKAN KUALITAS PELAYANAN PUBLIK YANG BERBASIS PEMANFAATAN TEKNOLOGI INFORMASI.	Dinas Pengendalian Penduduk dan Keluarga Berencana	15 Laporan	1,000,000,000	DINAS PENGENDALIAN PENDUDUK DAN KELUARGA BERENCANA
2.14.03.2.02	Pendayagunaan Tenaga Penyuluh KB/Petugas Lapangan KB (PKB/PLKB)	Jumlah Tenaga Penyuluh KB/Petugas Lapangan KB (PKB/PLKB) yang mendapatkan sarana pendukung pelaksanaan tugas lapangan	Orang		Orang	15 Orang	1,974,800,000						15 Orang	1,974,800,000	
2.14.03.2.02.03	Penguatan Pelaksanaan Penyuluhan, Penggerakan, Pelayanan dan Pengembangan Program KKBPK untuk Petugas Keluarga Berencana/Penyuluh Lapangan Keluarga Berencana (PKB/PLKB)	Jumlah Laporan Hasil Penguatan Pelaksanaan Penyuluhan, Penggerakan, Pelayanan dan Pengembangan Program Bangga Kencana (Pembangunan Keluarga, Kependudukan, dan Keluarga Berencana) untuk Petugas Keluarga Berencana/Penyuluh Lapangan Keluarga Berencana (PKB/PLKB)				29 Laporan	290,000,000	Kab. Konawe, Semua Kecamatan, Semua Kelurahan	Dana Transfer Khusus-Dana Alokasi Khusus Fisik		3. MENINGKATKAN KUALITAS PELAYANAN PUBLIK YANG BERBASIS PEMANFAATAN TEKNOLOGI INFORMASI.	DINAS PENGENDALIA N PENDUDUK DAN KELUARGA BERENCANA	29 Laporan	290,000,000	DINAS PENGENDALIAN PENDUDUK DAN KELUARGA BERENCANA
2.14.03.2.02.04	Penggerakan Kader Institusi Masyarakat Pedesaan (IMP)	Jumlah Kader yang Mengikuti Penggerakan Kader Institusi Masyarakat Pedesaan (IMP)				1440 Orang	1,684,800,000	Kab. Konawe, Semua Kecamatan, Semua Kelurahan	Dana Transfer Khusus-Dana Alokasi Khusus Non Fisik		3. MENINGKATKAN KUALITAS PELAYANAN PUBLIK YANG BERBASIS PEMANFAATAN TEKNOLOGI INFORMASI.	DINAS PENGENDALIA N PENDUDUK DAN KELUARGA BERENCANA	1440 Orang	1,684,800,000	DINAS PENGENDALIAN PENDUDUK DAN KELUARGA BERENCANA
2.14.03.2.03	Pengendalian dan Pendistribusian Kebutuhan Alat dan Obat Kontrasepsi serta Pelaksanaan Pelayanan KB di Daerah Kabupaten/Kota	Jumlah FASKES yang Memperoleh distribusi Alat dan Obat Kontrasepsi	FASKES		FASKES	29 FASKES	3,901,151,248						29 FASKES	3,905,951,248	
2.14.03.2.03.01	Pengendalian Pendistribusian Alat dan Obat Kontrasepsi dan Sarana Penunjang Pelayanan KB ke Fasilitas Kesehatan Termasuk Jaringan dan Jejarungnya	Jumlah Laporan Pengendalian Pendistribusian Alat dan Obat Kontrasepsi dan Sarana Penunjang Pelayanan KB ke Fasilitas Kesehatan Termasuk Jaringan dan Jejarungnya				58 Laporan	35,550,000	Kab. Konawe, Semua Kecamatan, Semua Kelurahan	Dana Transfer Khusus-Dana Alokasi Khusus Non Fisik		3. MENINGKATKAN KUALITAS PELAYANAN PUBLIK YANG BERBASIS PEMANFAATAN TEKNOLOGI INFORMASI.	Dinas Pengendalian Penduduk dan Keluarga Berencana	58 Laporan	35,550,000	DINAS PENGENDALIAN PENDUDUK DAN KELUARGA BERENCANA

**Penetapan Rencana Kerja Pemerintah Daerah (RKPD)
Kabupaten Konawe
Tahun 2023**

Kode	Urusan/ Bidang Urusan/ Program/ Kegiatan/ Sub Kegiatan	Indikator Program/ Kegiatan/ Sub Kegiatan	Target Akhir Periode RPJMD	Realisasi Capaian RKPD Tahun 2021	Prakiraan Capaian Target RKPD Tahun 2022	Capaian Kinerja dan Kerangka Pendanaan						Kelompok Sasaran	Prakiraan Maju Rencana Tahun 2024		Perangkat Daerah Penanggung Jawab
						Target 2023	Pagu Indikatif	Lokasi	Sumber Dana	Prioritas			Target	Pagu Indikatif	
										Nasional	Daerah				
2.14.03.2.03.03	Peningkatan Kesertaan Penggunaan Metode Kontrasepsi Jangka Panjang (MKJP)	Jumlah Orang yang Mengikuti Kesertaan Penggunaan Metode Kontrasepsi Jangka Panjang (MKJP)				3472 Orang	480,072,300		Dana Transfer Khusus-Dana Alokasi Khusus Non Fisik		3. MENINGKATKAN KUALITAS PELAYANAN PUBLIK YANG BERBASIS PEMANFAATAN TEKNOLOGI INFORMASI.	Dinas Pengendalian Penduduk dan Keluarga Berencana	3472 Orang	480,072,300	DINAS PENGENDALIAN PENDUDUK DAN KELUARGA BERENCANA
2.14.03.2.03.06	Penyediaan Sarana Penunjang Pelayanan KB	Jumlah Unit Sarana Penunjang Pelayanan KB				10 Unit	3,255,528,948	Kab. Konawe, Semua Kecamatan, Semua Kelurahan	Dana Transfer Khusus-Dana Alokasi Khusus Fisik		3. MENINGKATKAN KUALITAS PELAYANAN PUBLIK YANG BERBASIS PEMANFAATAN TEKNOLOGI INFORMASI.	Dinas Pengendalian Penduduk dan Keluarga Berencana	10 Unit	3,255,528,948	DINAS PENGENDALIAN PENDUDUK DAN KELUARGA BERENCANA
2.14.03.2.03.08	Pembinaan Pelayanan Keluarga Berencana dan Kesehatan Reproduksi di Fasilitas Kesehatan Termasuk Jaringan dan Jejaringnya	Jumlah Laporan Hasil Pembinaan Pelayanan Keluarga Berencana dan Kesehatan Reproduksi di Fasilitas Kesehatan Termasuk Jaringan dan Jejaringnya				348 Laporan	30,000,000	Kab. Konawe, Semua Kecamatan, Semua Kelurahan	Dana Transfer Khusus-Dana Alokasi Khusus Non Fisik		3. MENINGKATKAN KUALITAS PELAYANAN PUBLIK YANG BERBASIS PEMANFAATAN TEKNOLOGI INFORMASI.	Dinas Pengendalian Penduduk dan Keluarga Berencana	348 Laporan	34,800,000	DINAS PENGENDALIAN PENDUDUK DAN KELUARGA BERENCANA
2.14.03.2.03.11	Dukungan Operasional Pelayanan KB Bergerak	Jumlah Laporan Dukungan Operasional Pelayanan KB Bergerak				87 Laporan	100,000,000	Kab. Konawe, Semua Kecamatan, Semua Kelurahan	Dana Transfer Umum-Dana Alokasi Umum		3. MENINGKATKAN KUALITAS PELAYANAN PUBLIK YANG BERBASIS PEMANFAATAN TEKNOLOGI INFORMASI.	Dinas Pengendalian Penduduk dan Keluarga Berencana	87 Laporan	100,000,000	DINAS PENGENDALIAN PENDUDUK DAN KELUARGA BERENCANA
2.14.03.2.04	Pemberdayaan dan Peningkatan Peran Serta Organisasi Masyarakat Tingkat Daerah Kabupaten/Kota dalam Pelaksanaan Pelayanan dan Pembinaan Kesertaan Ber-KB	Jumlah kampung KB yang menjadi sasaran pelaksanaan pembinaan Program KKBPK	Kampung KB		Kampung KB	29 Kampung KB	1,483,250,000						29 Kampung KB	1,483,250,000	
2.14.03.2.04.03	Pelaksanaan dan Pengelolaan Program KKBPK di Kampung KB	Jumlah Kampung KB yang Mengikuti Pelaksanaan dan Pengelolaan Program Bangga Kencana (Pembangunan Keluarga, Kependudukan, dan Keluarga Berencana) di Kampung KB				60 Kampung	983,250,000	Kab. Konawe, Semua Kecamatan, Semua Kelurahan	Dana Transfer Khusus-Dana Alokasi Khusus Non Fisik		3. MENINGKATKAN KUALITAS PELAYANAN PUBLIK YANG BERBASIS PEMANFAATAN TEKNOLOGI INFORMASI.	Dinas Pengendalian Penduduk dan Keluarga Berencana	60 Kampung	983,250,000	DINAS PENGENDALIAN PENDUDUK DAN KELUARGA BERENCANA
2.14.03.2.04.04	Pembinaan Terpadu Kampung KB	Jumlah Laporan Hasil Pembinaan Terpadu Kampung KB				60 Laporan	500,000,000	Kab. Konawe, Semua Kecamatan, Semua Kelurahan	Dana Transfer Umum-Dana Alokasi Umum		3. MENINGKATKAN KUALITAS PELAYANAN PUBLIK YANG BERBASIS PEMANFAATAN TEKNOLOGI INFORMASI.	Dinas Pengendalian Penduduk dan Keluarga Berencana	60 Laporan	500,000,000	DINAS PENGENDALIAN PENDUDUK DAN KELUARGA BERENCANA

**Penetapan Rencana Kerja Pemerintah Daerah (RKPD)
Kabupaten Konawe
Tahun 2023**

Kode	Urusan/ Bidang Urusan/ Program/ Kegiatan/ Sub Kegiatan	Indikator Program/ Kegiatan/ Sub Kegiatan	Target Akhir Periode RPJMD	Realisasi Capaian RKPD Tahun 2021	Prakiraan Capaian Target RKPD Tahun 2022	Capaian Kinerja dan Kerangka Pendanaan						Kelompok Sasaran	Prakiraan Maju Rencana Tahun 2024		Perangkat Daerah Penanggung Jawab
						Target 2023	Pagu Indikatif	Lokasi	Sumber Dana	Prioritas			Target	Pagu Indikatif	
										Nasional	Daerah				
2 14 04	PROGRAM PEMBERDAYAAN DAN PENINGKATAN KELUARGA SEJAHTERA (KS)	PERSENTASE CAKUPAN PEMBERDAYAAN DAN PENINGKATAN KELUARGA SEJAHTERA MELALUI PEMBINAAN KELOMPOK KEGIATAN KETAHANAN DAN KESEJAHTERAAN KELUARGA	%		%	10,00 %	4,027,120,000						10,00 %	4,027,120,000	
2 14 04 2.01	Pelaksanaan Pembangunan Keluarga Melalui Pembinaan Ketahanan dan Kesejahteraan Keluarga	Jumlah peserta pembinaan dan promosi ketahanan dan kesejahteraan keluarga	Orang		Orang	310 Orang	1,700,000,000						310 Orang	1,700,000,000	
2 14 04 2.01 01	Pembentukan Kelompok Ketahanan dan Kesejahteraan Keluarga (Bina Keluarga Balita (BKB), Bina Keluarga Remaja (BKR), Pusat Informasi dan Konseling Remaja (PIK-R) Bina Keluarga Lansia (BKL), Unit Peningkatan Pendapatan Keluarga Sejahtera (UPPKS) dan Pemberdayaan Ekonomi Keluarga)	Jumlah Kelompok Ketahanan dan Kesejahteraan Keluarga (Bina Keluarga Balita (BKB), Bina Keluarga Remaja (BKR), Pusat Informasi dan Konseling Remaja (PIK-R) Bina Keluarga Lansia (BKL), Unit Peningkatan Pendapatan Keluarga Sejahtera (UPPKS) dan Pemberdayaan Ekonomi Keluarga) yang Dibentuk				351 Kelompok	500,000,000	Kab. Konawe, Semua Kecamatan, Semua Kelurahan	Dana Transfer Umum-Dana Alokasi Umum		3. MENINGKATKAN KUALITAS PELAYANAN PUBLIK YANG BERBASIS PEMANFAATAN TEKNOLOGI INFORMASI.	Dinas Pengendalian Penduduk dan Keluarga Berencana	351 Kelompok	500,000,000	DINAS PENGENDALIAN PENDUDUK DAN KELUARGA BERENCANA
2 14 04 2.01 05	Penyediaan Biaya Operasional bagi Pengelola dan Pelaksana (Kader) Ketahanan dan Kesejahteraan Keluarga (BKB, BKR, BKL, PPPKS, PIK-R dan Pemberdayaan Ekonomi Keluarga/UPPKS)	Jumlah Kader Pengelola dan Pelaksana (Kader) Ketahanan dan Kesejahteraan Keluarga (BKB, BKR, BKL, PPPKS, PIK-R dan Pemberdayaan Ekonomi Keluarga/UPPKS)				1053 Orang	1,000,000,000	Kab. Konawe, Semua Kecamatan, Semua Kelurahan	Dana Transfer Umum-Dana Alokasi Umum		3. MENINGKATKAN KUALITAS PELAYANAN PUBLIK YANG BERBASIS PEMANFAATAN TEKNOLOGI INFORMASI.	Dinas Pengendalian Penduduk dan Keluarga Berencana	1053 Orang	1,000,000,000	DINAS PENGENDALIAN PENDUDUK DAN KELUARGA BERENCANA
2 14 04 2.01 07	Promosi dan Sosialisasi Kelompok Kegiatan Ketahanan dan Kesejahteraan Keluarga (BKB, BKR, BKL, PPPKS, PIK-R dan Pemberdayaan Ekonomi Keluarga/UPPKS)	Jumlah Laporan Hasil Promosi dan Sosialisasi Kelompok Kegiatan Ketahanan dan Kesejahteraan Keluarga (BKB, BKR, BKL, PPPKS, PIK-R dan Pemberdayaan Ekonomi Keluarga/UPPKS)				30 Laporan	200,000,000	Kab. Konawe, Semua Kecamatan, Semua Kelurahan	Dana Transfer Umum-Dana Alokasi Umum		3. MENINGKATKAN KUALITAS PELAYANAN PUBLIK YANG BERBASIS PEMANFAATAN TEKNOLOGI INFORMASI.	Dinas Pengendalian Penduduk dan Keluarga Berencana	30 Laporan	200,000,000	DINAS PENGENDALIAN PENDUDUK DAN KELUARGA BERENCANA
2 14 04 2.02	Pelaksanaan dan Peningkatan Peran Serta Organisasi Kemasyarakatan Tingkat Daerah Kabupaten/ Kota dalam Pembangunan Keluarga Melalui Pembinaan Ketahanan dan Kesejahteraan Keluarga	Jumlah Desa / Kelurahan yang menjadi sasaran monitoring dan evaluasi pembinaan kelompok kegiatan ketahanan dan kesejahteraan keluarga	Desa		Desa	353 Desa	2,327,120,000						353 Desa	2,327,120,000	

**Penetapan Rencana Kerja Pemerintah Daerah (RKPD)
Kabupaten Konawe
Tahun 2023**

Kode	Urusan/ Bidang Urusan/ Program/ Kegiatan/ Sub Kegiatan	Indikator Program/ Kegiatan/ Sub Kegiatan	Target Akhir Periode RPJMD	Realisasi Capaian RKPD Tahun 2021	Prakiraan Capaian Target RKPD Tahun 2022	Capaian Kinerja dan Kerangka Pendanaan						Kelompok Sasaran	Prakiraan Maju Rencana Tahun 2024		Perangkat Daerah Penanggung Jawab
						Target 2023	Pagu Indikatif	Lokasi	Sumber Dana	Prioritas			Target	Pagu Indikatif	
										Nasional	Daerah				
2.14.04.2.02.02	Pendayagunaan Mitra Kerja dan Organisasi Masyarakat dalam Penggerakan Operasional Pembinaan Program Ketahanan dan Kesejahteraan Keluarga (BKB, BKR, BKL, PPPKS, PIK-R dan Pemberdayaan Ekonomi Keluarga/UPPKS)	Jumlah Laporan Pendayagunaan Mitra Kerja dan Organisasi Masyarakat dalam Penggerakan Operasional Pembinaan Program Ketahanan dan Kesejahteraan Keluarga (BKB, BKR, BKL, PPPKS, PIK-R dan Pemberdayaan Ekonomi Keluarga/UPPKS)				300 Laporan	2,327,120,000	Kab. Konawe, Semua Kecamatan, Semua Kelurahan	Dana Transfer Khusus-Dana Alokasi Khusus Non Fisik		3. MENINGKATKAN KUALITAS PELAYANAN PUBLIK YANG BERBASIS PEMANFAATAN TEKNOLOGI INFORMASI.	Dinas Pengendalian Penduduk dan Keluarga Berencana	300 Laporan	2,327,120,000	DINAS PENGENDALIAN PENDUDUK DAN KELUARGA BERENCANA
2	URUSAN PEMERINTAHAN WAJIB YANG TIDAK BERKAITAN DENGAN PELAYANAN DASAR														
2.15	URUSAN PEMERINTAHAN BIDANG PERHUBUNGAN							5,100,893,191						5,134,914,391	
2.15.01	PROGRAM PENUNJANG URUSAN PEMERINTAHAN DAERAH KABUPATEN/KOTA	PERSENTASE PENUNJANG URUSAN PEMERINTAHAN DAERAH KABUPATEN/KOTA	%		%	100,00 %	4,169,373,191						100,00 %	4,175,894,391	
2.15.01.2.01	Perencanaan, Penganggaran, dan Evaluasi Kinerja Perangkat Daerah	Jumlah Dokumen Perencanaan, Penganggaran, dan Evaluasi Kinerja Perangkat Daerah	Dokumen		Dokumen	7 Dokumen	62,928,000						7 Dokumen	62,928,000	
2.15.01.2.01.01	Penyusunan Dokumen Perencanaan Perangkat Daerah	Jumlah Dokumen Perencanaan Perangkat Daerah				2 Dokumen	15,822,000	Kab. Konawe, Semua Kecamatan, Semua Kelurahan	Dana Transfer Umum-Dana Alokasi Umum	Meningkatkan Sumber Daya Manusia Yang Berkualitas Dan Berdaya Saing	5. MEWUJUDKAN KETERSEDIAAN INFRASTRUKTUR PUBLIK DI KOTA UNAAHA.	DINAS PERHUBUNGAN	2 Dokumen	15,822,000	DINAS PERHUBUNGAN
2.15.01.2.01.02	Koordinasi dan Penyusunan Dokumen RKA-SKPD	Jumlah Dokumen RKA-SKPD dan Laporan Hasil Koordinasi Penyusunan Dokumen RKA-SKPD				1 Dokumen	7,551,000	Kab. Konawe, Semua Kecamatan, Semua Kelurahan	Dana Transfer Umum-Dana Alokasi Umum	Meningkatkan Sumber Daya Manusia Yang Berkualitas Dan Berdaya Saing	5. MEWUJUDKAN KETERSEDIAAN INFRASTRUKTUR PUBLIK DI KOTA UNAAHA.	DINAS PERHUBUNGAN	1 Dokumen	7,551,000	DINAS PERHUBUNGAN
2.15.01.2.01.03	Koordinasi dan Penyusunan Dokumen Perubahan RKA-SKPD	Jumlah Dokumen Perubahan RKA-SKPD dan Laporan Hasil Koordinasi Penyusunan Dokumen Perubahan RKA-SKPD				1 Dokumen	7,911,000	Kab. Konawe, Semua Kecamatan, Semua Kelurahan	Dana Transfer Umum-Dana Alokasi Umum	Meningkatkan Sumber Daya Manusia Yang Berkualitas Dan Berdaya Saing	5. MEWUJUDKAN KETERSEDIAAN INFRASTRUKTUR PUBLIK DI KOTA UNAAHA.	DINAS PERHUBUNGAN	1 Dokumen	7,911,000	DINAS PERHUBUNGAN
2.15.01.2.01.04	Koordinasi dan Penyusunan DPA-SKPD	Jumlah Dokumen DPA-SKPD dan Laporan Hasil Koordinasi Penyusunan Dokumen DPA-SKPD				1 Dokumen	7,911,000	Kab. Konawe, Semua Kecamatan, Semua Kelurahan	Dana Transfer Umum-Dana Alokasi Umum	Meningkatkan Sumber Daya Manusia Yang Berkualitas Dan Berdaya Saing	5. MEWUJUDKAN KETERSEDIAAN INFRASTRUKTUR PUBLIK DI KOTA UNAAHA.	DINAS PERHUBUNGAN	1 Dokumen	7,911,000	DINAS PERHUBUNGAN
2.15.01.2.01.05	Koordinasi dan Penyusunan Perubahan DPA-SKPD	Jumlah Dokumen Perubahan DPA-SKPD dan Laporan Hasil Koordinasi Penyusunan Dokumen Perubahan DPA-SKPD				1 Dokumen	7,911,000	Kab. Konawe, Semua Kecamatan, Semua Kelurahan	Dana Transfer Umum-Dana Alokasi Umum	Meningkatkan Sumber Daya Manusia Yang Berkualitas Dan Berdaya Saing	5. MEWUJUDKAN KETERSEDIAAN INFRASTRUKTUR PUBLIK DI KOTA UNAAHA.	DINAS PERHUBUNGAN	1 Dokumen	7,911,000	DINAS PERHUBUNGAN

**Penetapan Rencana Kerja Pemerintah Daerah (RKPD)
Kabupaten Konawe
Tahun 2023**

Kode	Urusan/ Bidang Urusan/ Program/ Kegiatan/ Sub Kegiatan	Indikator Program/ Kegiatan/ Sub Kegiatan	Target Akhir Periode RPJMD	Realisasi Capaian RKPD Tahun 2021	Prakiraan Capaian Target RKPD Tahun 2022	Capaian Kinerja dan Kerangka Pendanaan						Kelompok Sasaran	Prakiraan Maju Rencana Tahun 2024		Perangkat Daerah Penanggung Jawab
						Target 2023	Pagu Indikatif	Lokasi	Sumber Dana	Prioritas			Target	Pagu Indikatif	
										Nasional	Daerah				
2.15.01.2.01.06	Koordinasi dan Penyusunan Laporan Capaian Kinerja dan Ikhtisar Realisasi Kinerja SKPD	Jumlah Laporan Capaian Kinerja dan Ikhtisar Realisasi Kinerja SKPD dan Laporan Hasil Koordinasi Penyusunan Laporan Capaian Kinerja dan Ikhtisar Realisasi Kinerja SKPD				1 Laporan	7,911,000	Kab. Konawe, Semua Kecamatan, Semua Kelurahan	Dana Transfer Umum-Dana Alokasi Umum	Meningkatkan Sumber Daya Manusia Yang Berkualitas Dan Berdaya Saing	5. MEWUJUDKAN KETERSEDIAAN INFRASTRUKTUR PUBLIK DI KOTA UNAHA.	DINAS PERHUBUNGAN	1 Laporan	7,911,000	DINAS PERHUBUNGAN
2.15.01.2.01.07	Evaluasi Kinerja Perangkat Daerah	Jumlah Laporan Evaluasi Kinerja Perangkat Daerah				1 Laporan	7,911,000	Kab. Konawe, Semua Kecamatan, Semua Kelurahan	Dana Transfer Umum-Dana Alokasi Umum	Meningkatkan Sumber Daya Manusia Yang Berkualitas Dan Berdaya Saing	5. MEWUJUDKAN KETERSEDIAAN INFRASTRUKTUR PUBLIK DI KOTA UNAHA.	DINAS PERHUBUNGAN	1 Laporan	7,911,000	DINAS PERHUBUNGAN
2.15.01.2.02	Administrasi Keuangan Perangkat Daerah	Jumlah Laporan Adminstrasi Keuangan Perangkat Daerah	Laporan		Laporan	19 Laporan	3,640,020,191						19 Laporan	3,642,343,391	
2.15.01.2.02.01	Penyediaan Gaji dan Tunjangan ASN	Jumlah Orang yang Menerima Gaji dan Tunjangan ASN				742 Orang/bulan	3,571,449,191	Kab. Konawe, Semua Kecamatan, Semua Kelurahan	Dana Transfer Umum-Dana Alokasi Umum	Meningkatkan Sumber Daya Manusia Yang Berkualitas Dan Berdaya Saing	5. MEWUJUDKAN KETERSEDIAAN INFRASTRUKTUR PUBLIK DI KOTA UNAHA.	Dinas Perhubungan	742 Orang/bulan	3,571,449,191	DINAS PERHUBUNGAN
2.15.01.2.02.02	Penyediaan Administrasi Pelaksanaan Tugas ASN	Jumlah Dokumen Hasil Penyediaan Administrasi Pelaksanaan Tugas ASN				1 Dokumen	7,428,000	Kab. Konawe, Semua Kecamatan, Semua Kelurahan	Dana Transfer Umum-Dana Alokasi Umum	Meningkatkan Sumber Daya Manusia Yang Berkualitas Dan Berdaya Saing	5. MEWUJUDKAN KETERSEDIAAN INFRASTRUKTUR PUBLIK DI KOTA UNAHA.	Dinas Perhubungan	1 Dokumen	7,428,000	DINAS PERHUBUNGAN
2.15.01.2.02.03	Pelaksanaan Penatausahaan dan Pengujian/Verifikasi Keuangan SKPD	Jumlah Dokumen Penatausahaan dan Pengujian/Verifikasi Keuangan SKPD				4 Dokumen	46,464,000	Kab. Konawe, Semua Kecamatan, Semua Kelurahan	Dana Transfer Umum-Dana Alokasi Umum	Meningkatkan Sumber Daya Manusia Yang Berkualitas Dan Berdaya Saing	5. MEWUJUDKAN KETERSEDIAAN INFRASTRUKTUR PUBLIK DI KOTA UNAHA.	Dinas Perhubungan	4 Dokumen	48,787,200	DINAS PERHUBUNGAN
2.15.01.2.02.05	Koordinasi dan Penyusunan Laporan Keuangan Akhir Tahun SKPD	Jumlah Laporan Keuangan Akhir Tahun SKPD dan Laporan Hasil Koordinasi Penyusunan Laporan Keuangan Akhir Tahun SKPD				1 Laporan	7,551,000	Kab. Konawe, Semua Kecamatan, Semua Kelurahan	Dana Transfer Umum-Dana Alokasi Umum	Meningkatkan Sumber Daya Manusia Yang Berkualitas Dan Berdaya Saing	5. MEWUJUDKAN KETERSEDIAAN INFRASTRUKTUR PUBLIK DI KOTA UNAHA.	Dinas Perhubungan	1 Laporan	7,551,000	DINAS PERHUBUNGAN
2.15.01.2.02.07	Koordinasi dan Penyusunan Laporan Keuangan Bulanan/ Triwulanan/ Semesteran SKPD	Jumlah Laporan Keuangan Bulanan/ Triwulanan/ Semesteran SKPD dan Laporan Koordinasi Penyusunan Laporan Keuangan Bulanan/Triwulanan/Semesteran SKPD				12 Laporan	7,128,000	Kab. Konawe, Semua Kecamatan, Semua Kelurahan	Dana Transfer Umum-Dana Alokasi Umum	Meningkatkan Sumber Daya Manusia Yang Berkualitas Dan Berdaya Saing	5. MEWUJUDKAN KETERSEDIAAN INFRASTRUKTUR PUBLIK DI KOTA UNAHA.	Dinas Perhubungan	12 Laporan	7,128,000	DINAS PERHUBUNGAN
2.15.01.2.03	Administrasi Barang Milik Daerah pada Perangkat Daerah	Jumlah Dokumen Perencanaan, Penganggaran, dan Evaluasi Kinerja Perangkat Daerah	Dokumen		Dokumen	7 Dokumen	22,440,000						7 Dokumen	23,562,000	

**Penetapan Rencana Kerja Pemerintah Daerah (RKPD)
Kabupaten Konawe
Tahun 2023**

Kode	Urusan/ Bidang Urusan/ Program/ Kegiatan/ Sub Kegiatan	Indikator Program/ Kegiatan/ Sub Kegiatan	Target Akhir Periode RPJMD	Realisasi Capaian RKPD Tahun 2021	Prakiraan Capaian Target RKPD Tahun 2022	Capaian Kinerja dan Kerangka Pendanaan						Kelompok Sasaran	Prakiraan Maju Rencana Tahun 2024		Perangkat Daerah Penanggung Jawab
						Target 2023	Pagu Indikatif	Lokasi	Sumber Dana	Prioritas			Target	Pagu Indikatif	
										Nasional	Daerah				
2.15.01.2.03.06	Penatausahaan Barang Milik Daerah pada SKPD	Jumlah Laporan Penatausahaan Barang Milik Daerah pada SKPD				1 Laporan	22,440,000	Kab. Konawe, Semua Kecamatan, Semua Kelurahan	Dana Transfer Umum-Dana Alokasi Umum	Meningkatkan Sumber Daya Manusia Yang Berkualitas Dan Berdaya Saing	5. MEWUJUDKAN KETERSEDIAAN INFRASTRUKTUR PUBLIK DI KOTA UNAaha.	Dinas Perhubungan	1 Laporan	23,562,000	DINAS PERHUBUNGAN
2.15.01.2.05	Administrasi Kepegawaian Perangkat Daerah	Jumlah Pelaksanaan Administrasi Kepegawaian Perangkat Daerah	Bulan		Bulan	12 Bulan	55,000,000						12 Bulan	55,000,000	
2.15.01.2.05.02	Pengadaan Pakaian Dinas beserta Atribut Kelengkapannya	Jumlah Paket Pakaian Dinas beserta Atribut Kelengkapan				1 Paket	5,000,000	Kab. Konawe, Semua Kecamatan, Semua Kelurahan	Dana Transfer Umum-Dana Alokasi Umum	Meningkatkan Sumber Daya Manusia Yang Berkualitas Dan Berdaya Saing	5. MEWUJUDKAN KETERSEDIAAN INFRASTRUKTUR PUBLIK DI KOTA UNAaha.	Dinas Perhubungan	1 Paket	5,000,000	DINAS PERHUBUNGAN
2.15.01.2.05.11	Bimbingan Teknis Implementasi Peraturan Perundang-Undangan	Jumlah Orang yang Mengikuti Bimbingan Teknis Implementasi Peraturan Perundang-Undangan				5 Orang	50,000,000	Kab. Konawe, Semua Kecamatan, Semua Kelurahan	Dana Transfer Umum-Dana Alokasi Umum	Meningkatkan Sumber Daya Manusia Yang Berkualitas Dan Berdaya Saing	5. MEWUJUDKAN KETERSEDIAAN INFRASTRUKTUR PUBLIK DI KOTA UNAaha.	Dinas Perhubungan	5 Orang	50,000,000	DINAS PERHUBUNGAN
2.15.01.2.06	Administrasi Umum Perangkat Daerah	Jumlah Pelaksanaan Administrasi Umum Perangkat Daerah	Bulan		Bulan	12 Bulan	129,516,000						12 Bulan	130,866,000	
2.15.01.2.06.01	Penyediaan Komponen Instalasi Listrik/Penerangan Bangunan Kantor	Jumlah Paket Komponen Instalasi Listrik/Penerangan Bangunan Kantor yang Disediakan				1 Paket	5,000,000	Kab. Konawe, Semua Kecamatan, Semua Kelurahan	Dana Transfer Umum-Dana Alokasi Umum	Meningkatkan Sumber Daya Manusia Yang Berkualitas Dan Berdaya Saing	5. MEWUJUDKAN KETERSEDIAAN INFRASTRUKTUR PUBLIK DI KOTA UNAaha.	Dinas Perhubungan	1 Paket	5,250,000	DINAS PERHUBUNGAN
2.15.01.2.06.02	Penyediaan Peralatan dan Perlengkapan Kantor	Jumlah Paket Peralatan dan Perlengkapan Kantor yang Disediakan				12 Paket	12,027,000	Kab. Konawe, Semua Kecamatan, Semua Kelurahan	Dana Transfer Umum-Dana Alokasi Umum	Meningkatkan Sumber Daya Manusia Yang Berkualitas Dan Berdaya Saing	5. MEWUJUDKAN KETERSEDIAAN INFRASTRUKTUR PUBLIK DI KOTA UNAaha.	Dinas Perhubungan	12 Paket	12,027,000	DINAS PERHUBUNGAN
2.15.01.2.06.03	Penyediaan Peralatan Rumah Tangga	Jumlah Paket Peralatan Rumah Tangga yang Disediakan				3 Paket	3,018,000	Kab. Konawe, Semua Kecamatan, Semua Kelurahan	Dana Transfer Umum-Dana Alokasi Umum	Meningkatkan Sumber Daya Manusia Yang Berkualitas Dan Berdaya Saing	5. MEWUJUDKAN KETERSEDIAAN INFRASTRUKTUR PUBLIK DI KOTA UNAaha.	Dinas Perhubungan	3 Paket	3,018,000	DINAS PERHUBUNGAN
2.15.01.2.06.04	Penyediaan Bahan Logistik Kantor	Jumlah Paket Bahan Logistik Kantor yang Disediakan				2 Paket	12,471,000	Kab. Konawe, Semua Kecamatan, Semua Kelurahan	Dana Transfer Umum-Dana Alokasi Umum	Meningkatkan Sumber Daya Manusia Yang Berkualitas Dan Berdaya Saing	5. MEWUJUDKAN KETERSEDIAAN INFRASTRUKTUR PUBLIK DI KOTA UNAaha.	Dinas Perhubungan	2 Paket	12,471,000	DINAS PERHUBUNGAN
2.15.01.2.06.05	Penyediaan Barang Cetak dan Penggandaan	Jumlah Paket Barang Cetak dan Penggandaan yang Disediakan				2 Paket	22,000,000	Kab. Konawe, Semua Kecamatan, Semua Kelurahan	Dana Transfer Umum-Dana Alokasi Umum	Meningkatkan Sumber Daya Manusia Yang Berkualitas Dan Berdaya Saing	5. MEWUJUDKAN KETERSEDIAAN INFRASTRUKTUR PUBLIK DI KOTA UNAaha.	Dinas Perhubungan	2 Paket	23,100,000	DINAS PERHUBUNGAN
2.15.01.2.06.09	Penyelenggaraan Rapat Koordinasi dan Konsultasi SKPD	Jumlah Laporan Penyelenggaraan Rapat Koordinasi dan Konsultasi SKPD				4 Laporan	75,000,000	Kab. Konawe, Semua Kecamatan, Semua Kelurahan	Dana Transfer Umum-Dana Alokasi Umum	Meningkatkan Sumber Daya Manusia Yang Berkualitas Dan Berdaya Saing	5. MEWUJUDKAN KETERSEDIAAN INFRASTRUKTUR PUBLIK DI KOTA UNAaha.	Dinas Perhubungan	4 Laporan	75,000,000	DINAS PERHUBUNGAN

**Penetapan Rencana Kerja Pemerintah Daerah (RKPD)
Kabupaten Konawe
Tahun 2023**

Kode	Urusan/ Bidang Urusan/ Program/ Kegiatan/ Sub Kegiatan	Indikator Program/ Kegiatan/ Sub Kegiatan	Target Akhir Periode RPJMD	Realisasi Capaian RKPD Tahun 2021	Prakiraan Capaian Target RKPD Tahun 2022	Capaian Kinerja dan Kerangka Pendanaan						Kelompok Sasaran	Prakiraan Maju Rencana Tahun 2024		Perangkat Daerah Penanggung Jawab
						Target 2023	Pagu Indikatif	Lokasi	Sumber Dana	Prioritas			Target	Pagu Indikatif	
										Nasional	Daerah				
2 15 01 2.07	Pengadaan Barang Milik Daerah Penunjang Urusan Pemerintah Daerah	Jumlah Pengadaan Barang Milik Daerah Penunjang Urusan Pemerintah Daerah	Unit		Unit	2 Unit	13,699,000						2 Unit	13,699,000	
2 15 01 2.07 06	Pengadaan Peralatan dan Mesin Lainnya	Jumlah Unit Peralatan dan Mesin Lainnya yang Disediakan				2 Unit	13,699,000	Kab. Konawe, Semua Kecamatan, Semua Kelurahan	Dana Transfer Umum-Dana Alokasi Umum	Meningkatkan Sumber Daya Manusia Yang Berkualitas Dan Berdaya Saing	5. MEWUJUDKAN KETERSEDIAAN INFRASTRUKTUR PUBLIK DI KOTA UNAAHA.	Dinas Perhubungan	2 Unit	13,699,000	DINAS PERHUBUNGAN
2 15 01 2.08	Penyediaan Jasa Penunjang Urusan Pemerintahan Daerah	Jasa Penunjang Urusan Pemerintahan Daerah	Bulan		Bulan	12 Bulan	147,770,000						12 Bulan	149,096,000	
2 15 01 2.08 01	Penyediaan Jasa Surat Menyurat	Jumlah Laporan Penyediaan Jasa Surat Menyurat				12 Laporan	450,000	Kab. Konawe, Semua Kecamatan, Semua Kelurahan	Dana Transfer Umum-Dana Alokasi Umum	Memperkuat Infrastruktur Untuk Mendukung Pengembangan Ekonomi Dan Pelayanan Dasar	5. MEWUJUDKAN KETERSEDIAAN INFRASTRUKTUR PUBLIK DI KOTA UNAAHA.	Dinas Perhubungan	12 Laporan	450,000	DINAS PERHUBUNGAN
2 15 01 2.08 02	Penyediaan Jasa Komunikasi, Sumber Daya Air dan Listrik	Jumlah Laporan Penyediaan Jasa Komunikasi, Sumber Daya Air dan Listrik yang Disediakan				12 Laporan	26,520,000	Kab. Konawe, Semua Kecamatan, Semua Kelurahan	Dana Transfer Umum-Dana Alokasi Umum	Memperkuat Infrastruktur Untuk Mendukung Pengembangan Ekonomi Dan Pelayanan Dasar	5. MEWUJUDKAN KETERSEDIAAN INFRASTRUKTUR PUBLIK DI KOTA UNAAHA.	Dinas Perhubungan	12 Laporan	27,846,000	DINAS PERHUBUNGAN
2 15 01 2.08 04	Penyediaan Jasa Pelayanan Umum Kantor	Jumlah Laporan Penyediaan Jasa Pelayanan Umum Kantor yang Disediakan				12 Laporan	120,800,000	Kab. Konawe, Semua Kecamatan, Semua Kelurahan	Dana Transfer Umum-Dana Alokasi Umum	Memperkuat Infrastruktur Untuk Mendukung Pengembangan Ekonomi Dan Pelayanan Dasar	5. MEWUJUDKAN KETERSEDIAAN INFRASTRUKTUR PUBLIK DI KOTA UNAAHA.	Dinas Perhubungan	12 Laporan	120,800,000	DINAS PERHUBUNGAN
2 15 01 2.09	Pemeliharaan Barang Milik Daerah Penunjang Urusan Pemerintahan Daerah	Jumlah Barang Milik Daerah Penunjang Urusan Pemerintahan Daerah yang di Pelihara	Unit		Unit	9 Unit	98,000,000						9 Unit	98,400,000	
2 15 01 2.09 01	Penyediaan Jasa Pemeliharaan, Biaya Pemeliharaan, dan Pajak Kendaraan Perorangan Dinas atau Kendaraan Dinas Jabatan	Jumlah Kendaraan Perorangan Dinas atau Kendaraan Dinas Jabatan yang Dipelihara dan dibayarkan Pajaknya				2 Unit	40,000,000	Kab. Konawe, Semua Kecamatan, Semua Kelurahan	Dana Transfer Umum-Dana Alokasi Umum	Meningkatkan Sumber Daya Manusia Yang Berkualitas Dan Berdaya Saing	5. MEWUJUDKAN KETERSEDIAAN INFRASTRUKTUR PUBLIK DI KOTA UNAAHA.	Dinas Perhubungan	2 Unit	40,000,000	DINAS PERHUBUNGAN
2 15 01 2.09 02	Penyediaan Jasa Pemeliharaan, Biaya Pemeliharaan, Pajak dan Perizinan Kendaraan Dinas Operasional atau Lapangan	Jumlah Kendaraan Dinas Operasional atau Lapangan yang Dipelihara dan dibayarkan Pajak dan Perizinannya				6 Unit	8,000,000	Kab. Konawe, Semua Kecamatan, Semua Kelurahan	Dana Transfer Umum-Dana Alokasi Umum	Meningkatkan Sumber Daya Manusia Yang Berkualitas Dan Berdaya Saing	5. MEWUJUDKAN KETERSEDIAAN INFRASTRUKTUR PUBLIK DI KOTA UNAAHA.	Dinas Perhubungan	6 Unit	8,400,000	DINAS PERHUBUNGAN
2 15 01 2.09 11	Pemeliharaan/Rehabilitasi Sarana dan Prasarana Pendukung Gedung Kantor atau Bangunan Lainnya	Jumlah Sarana dan Prasarana Pendukung Gedung Kantor atau Bangunan Lainnya yang Dipelihara/Direhabilitasi				1 Unit	50,000,000	Kab. Konawe, Semua Kecamatan, Semua Kelurahan	Dana Transfer Umum-Dana Alokasi Umum	Meningkatkan Sumber Daya Manusia Yang Berkualitas Dan Berdaya Saing	5. MEWUJUDKAN KETERSEDIAAN INFRASTRUKTUR PUBLIK DI KOTA UNAAHA.	Dinas Perhubungan	1 Unit	50,000,000	DINAS PERHUBUNGAN

**Penetapan Rencana Kerja Pemerintah Daerah (RKPD)
Kabupaten Konawe
Tahun 2023**

Kode	Urusan/ Bidang Urusan/ Program/ Kegiatan/ Sub Kegiatan	Indikator Program/ Kegiatan/ Sub Kegiatan	Target Akhir Periode RPJMD	Realisasi Capaian RKPD Tahun 2021	Prakiraan Capaian Target RKPD Tahun 2022	Capaian Kinerja dan Kerangka Pendanaan						Kelompok Sasaran	Prakiraan Maju Rencana Tahun 2024		Perangkat Daerah Penanggung Jawab
						Target 2023	Pagu Indikatif	Lokasi	Sumber Dana	Prioritas			Target	Pagu Indikatif	
										Nasional	Daerah				
2 15 02	PROGRAM PENYELENGGARAAN LALU LINTAS DAN ANGKUTAN JALAN (LLAJ)	PERSENTASE PERLENGKAPAN JALAN DAN PRASARANA LALULINTAS ANGKUTAN JALAN (LLAJ) YANG LAYAK	%		%	75,92 %	931,520,000						75,92 %	959,020,000	
2 15 02 2.02	Penyediaan Perengkapan Jalan di Jalan Kabupaten/Kota	Jumlah Perengkapan jalan di jalan Kabupaten yang ada	Paket		Paket	7 Paket	550,000,000						7 Paket	577,500,000	
2 15 02 2.02 02	Penyediaan Perengkapan Jalan di Jalan Kabupaten/Kota	Jumlah Perengkapan Jalan di Jalan Kabupaten/Kota yang Tersedia				8 Unit	500,000,000	Kab. Konawe, Semua Kecamatan, Semua Kelurahan	Dana Transfer Umum-Dana Alokasi Umum	Meningkatkan Sumber Daya Manusia Yang Berkualitas Dan Berdaya Saing	5. MEWUJUDKAN KETERSEDIAAN INFRASTRUKTUR PUBLIK DI KOTA UNAAHA.	ANGKUTAN JALAN (LLAJ)	8 Unit	525,000,000	DINAS PERHUBUNGAN
2 15 02 2.02 03	Rehabilitasi dan Pemeliharaan Prasarana Jalan	Jumlah Prasarana Jalan yang Terehabilitasi dan Terpelihara				100 Unit	50,000,000	Kab. Konawe, Semua Kecamatan, Semua Kelurahan	Dana Transfer Umum-Dana Alokasi Umum	Meningkatkan Sumber Daya Manusia Yang Berkualitas Dan Berdaya Saing	5. MEWUJUDKAN KETERSEDIAAN INFRASTRUKTUR PUBLIK DI KOTA UNAAHA.	ANGKUTAN JALAN (LLAJ)	100 Unit	52,500,000	DINAS PERHUBUNGAN
2 15 02 2.05	Pengujian Berkala Kendaraan Bermotor	Jumlah Kendaraan bermotor yang lolos uji	Unit		Unit	1.504 Unit	238,280,000						1.504 Unit	238,280,000	
2 15 02 2.05 02	Peningkatan Kapasitas Sumber Daya Manusia Pengujian Berkala Kendaraan Bermotor	Jumlah Sumber Daya Manusia Pengujian Berkala Kendaraan Bermotor yang Ditingkatkan Kapasitasnya				2 Orang	30,000,000	Kab. Konawe, Semua Kecamatan, Semua Kelurahan	Dana Transfer Umum-Dana Alokasi Umum	Meningkatkan Sumber Daya Manusia Yang Berkualitas Dan Berdaya Saing	5. MEWUJUDKAN KETERSEDIAAN INFRASTRUKTUR PUBLIK DI KOTA UNAAHA.	Dinas Perhubungan	2 Orang	30,000,000	DINAS PERHUBUNGAN
2 15 02 2.05 03	Registrasi Kendaraan Wajib Uji Berkala Kendaraan Bermotor	Jumlah Kendaraan Wajib Uji Berkala Kendaraan Bermotor yang Terdaftar				4000 Unit	56,780,000	Kab. Konawe, Semua Kecamatan, Semua Kelurahan	Dana Transfer Umum-Dana Alokasi Umum	Meningkatkan Sumber Daya Manusia Yang Berkualitas Dan Berdaya Saing	5. MEWUJUDKAN KETERSEDIAAN INFRASTRUKTUR PUBLIK DI KOTA UNAAHA.	Dinas Perhubungan	4000 Unit	56,780,000	DINAS PERHUBUNGAN
2 15 02 2.05 04	Penyediaan Bukti Lulus Uji Pengujian Berkala Kendaraan Bermotor	Jumlah Dokumen Bukti Lulus Uji Pengujian Berkala Kendaraan Bermotor				5000 Dokumen	151,500,000	Kab. Konawe, Semua Kecamatan, Semua Kelurahan	Dana Transfer Umum-Dana Alokasi Umum	Meningkatkan Sumber Daya Manusia Yang Berkualitas Dan Berdaya Saing	5. MEWUJUDKAN KETERSEDIAAN INFRASTRUKTUR PUBLIK DI KOTA UNAAHA.	Dinas Perhubungan	5000 Dokumen	151,500,000	DINAS PERHUBUNGAN
2 15 02 2.06	Pelaksanaan Manajemen dan Rekayasa Lalu Lintas untuk Jaringan Jalan Kabupaten/Kota	Jumlah Laporan Hasil Pelaksanaan Manajemen dan Rekayasa Lalu Lintas untuk Jaringan Jalan Kabupaten/Kota	Laporan		Laporan	2 Laporan	143,240,000						2 Laporan	143,240,000	
2 15 02 2.06 03	Uji Coba dan Sosialisasi Pelaksanaan Manajemen dan Rekayasa Lalu Lintas untuk Jaringan Jalan Kabupaten/Kota	Jumlah Dokumen Pelaksanaan Uji Coba dan Sosialisasi Pelaksanaan Manajemen dan Rekayasa Lalu Lintas untuk Jaringan Jalan Kabupaten/Kota				16 Dokumen	43,240,000	Kab. Konawe, Semua Kecamatan, Semua Kelurahan	Dana Transfer Umum-Dana Alokasi Umum	Meningkatkan Sumber Daya Manusia Yang Berkualitas Dan Berdaya Saing	5. MEWUJUDKAN KETERSEDIAAN INFRASTRUKTUR PUBLIK DI KOTA UNAAHA.	Dinas Perhubungan	16 Dokumen	43,240,000	DINAS PERHUBUNGAN

**Penetapan Rencana Kerja Pemerintah Daerah (RKPD)
Kabupaten Konawe
Tahun 2023**

Kode	Urusan/ Bidang Urusan/ Program/ Kegiatan/ Sub Kegiatan	Indikator Program/ Kegiatan/ Sub Kegiatan	Target Akhir Periode RPJMD	Realisasi Capaian RKPD Tahun 2021	Prakiraan Capaian Target RKPD Tahun 2022	Capaian Kinerja dan Kerangka Pendanaan						Kelompok Sasaran	Prakiraan Maju Rencana Tahun 2024		Perangkat Daerah Penanggung Jawab
						Target 2023	Pagu Indikatif	Lokasi	Sumber Dana	Prioritas			Target	Pagu Indikatif	
										Nasional	Daerah				
2 15 02 2.06 04	Pengawasan dan Pengendalian Efektivitas Pelaksanaan Kebijakan untuk Jalan Kabupaten/Kota	Jumlah Laporan Pengawasan dan Pengendalian Efektivitas Pelaksanaan Kebijakan untuk Jalan Kabupaten/Kota				4 Laporan	100,000,000	Semua Kab/Kota, Semua Kecamatan, Semua Kelurahan	Dana Transfer Umum-Dana Alokasi Umum	Meningkatkan Sumber Daya Manusia Yang Berkualitas Dan Berdaya Saing	5. MEWUJUDKAN KETERSEDIAAN INFRASTRUKTUR PUBLIK DI KOTA UNAAHA.	Dinas Perhubungan	4 Laporan	100,000,000	DINAS PERHUBUNGAN
2	URUSAN PEMERINTAHAN WAJIB YANG TIDAK BERKAITAN DENGAN PELAYANAN DASAR														
2 16	URUSAN PEMERINTAHAN BIDANG KOMUNIKASI DAN INFORMATIKA														
2 16 01	PROGRAM PENUNJANG URUSAN PEMERINTAHAN DAERAH KABUPATEN/KOTA	PERSENTASE PENUNJANG URUSAN PEMERINTAHAN DAERAH KABUPATEN/KOTA	%		%	100,00 %	3,089,873,228						100,00 %	3,089,873,228	
2 16 01 2.01	Perencanaan, Penganggaran, dan Evaluasi Kinerja Perangkat Daerah	Jumlah Dokumen Perencanaan, Penganggaran, dan Evaluasi Kinerja Perangkat Daerah	Dokumen		Dokumen	8 Dokumen	63,288,000						8 Dokumen	63,288,000	
2 16 01 2.01 01	Penyusunan Dokumen Perencanaan Perangkat Daerah	Jumlah Dokumen Perencanaan Perangkat Daerah				2 Dokumen	15,822,000	Kab. Konawe, Semua Kecamatan, Semua Kelurahan	Dana Transfer Umum-Dana Alokasi Umum	Meningkatkan Sumber Daya Manusia Yang Berkualitas Dan Berdaya Saing		DINAS KOMUNIKASI DAN INFORMATIKA	2 Dokumen	15,822,000	DINAS KOMUNIKASI, INFORMATIKA DAN PERSANDIAN
2 16 01 2.01 02	Koordinasi dan Penyusunan Dokumen RKA-SKPD	Jumlah Dokumen RKA-SKPD dan Laporan Hasil Koordinasi Penyusunan Dokumen RKA-SKPD				1 Dokumen	7,911,000	Kab. Konawe, Semua Kecamatan, Semua Kelurahan	Dana Transfer Umum-Dana Alokasi Umum	Meningkatkan Sumber Daya Manusia Yang Berkualitas Dan Berdaya Saing	3. MENINGKATKAN KUALITAS PELAYANAN PUBLIK YANG BERBASIS PEMANFAATAN TEKNOLOGI INFORMASI.	DINAS KOMUNIKASI DAN INFORMATIKA	1 Dokumen	7,911,000	DINAS KOMUNIKASI, INFORMATIKA DAN PERSANDIAN
2 16 01 2.01 03	Koordinasi dan Penyusunan Dokumen Perubahan RKA-SKPD	Jumlah Dokumen Perubahan RKA-SKPD dan Laporan Hasil Koordinasi Penyusunan Dokumen Perubahan RKA-SKPD				1 Dokumen	7,911,000	Kab. Konawe, Semua Kecamatan, Semua Kelurahan	Dana Transfer Umum-Dana Alokasi Umum	Meningkatkan Sumber Daya Manusia Yang Berkualitas Dan Berdaya Saing	3. MENINGKATKAN KUALITAS PELAYANAN PUBLIK YANG BERBASIS PEMANFAATAN TEKNOLOGI INFORMASI.	DINAS KOMUNIKASI DAN INFORMATIKA	1 Dokumen	7,911,000	DINAS KOMUNIKASI, INFORMATIKA DAN PERSANDIAN
2 16 01 2.01 04	Koordinasi dan Penyusunan DPA-SKPD	Jumlah Dokumen DPA-SKPD dan Laporan Hasil Koordinasi Penyusunan Dokumen DPA-SKPD				1 Dokumen	7,911,000	Kab. Konawe, Semua Kecamatan, Semua Kelurahan	Dana Transfer Umum-Dana Alokasi Umum	Meningkatkan Sumber Daya Manusia Yang Berkualitas Dan Berdaya Saing	3. MENINGKATKAN KUALITAS PELAYANAN PUBLIK YANG BERBASIS PEMANFAATAN TEKNOLOGI INFORMASI.	DINAS KOMUNIKASI DAN INFORMATIKA	1 Dokumen	7,911,000	DINAS KOMUNIKASI, INFORMATIKA DAN PERSANDIAN
2 16 01 2.01 05	Koordinasi dan Penyusunan Perubahan DPA- SKPD	Jumlah Dokumen Perubahan DPA-SKPD dan Laporan Hasil Koordinasi Penyusunan Dokumen Perubahan DPA-SKPD				1 Dokumen	7,911,000	Kab. Konawe, Semua Kecamatan, Semua Kelurahan	Dana Transfer Umum-Dana Alokasi Umum	Meningkatkan Sumber Daya Manusia Yang Berkualitas Dan Berdaya Saing	3. MENINGKATKAN KUALITAS PELAYANAN PUBLIK YANG BERBASIS PEMANFAATAN TEKNOLOGI INFORMASI.	DINAS KOMUNIKASI DAN INFORMATIKA	1 Dokumen	7,911,000	DINAS KOMUNIKASI, INFORMATIKA DAN PERSANDIAN

**Penetapan Rencana Kerja Pemerintah Daerah (RKPD)
Kabupaten Konawe
Tahun 2023**

Kode	Urusan/ Bidang Urusan/ Program/ Kegiatan/ Sub Kegiatan	Indikator Program/ Kegiatan/ Sub Kegiatan	Target Akhir Periode RPJMD	Realisasi Capaian RKPD Tahun 2021	Prakiraan Capaian Target RKPD Tahun 2022	Capaian Kinerja dan Kerangka Pendanaan						Kelompok Sasaran	Prakiraan Maju Rencana Tahun 2024		Perangkat Daerah Penanggung Jawab
						Target 2023	Pagu Indikatif	Lokasi	Sumber Dana	Prioritas			Target	Pagu Indikatif	
										Nasional	Daerah				
2.16.01.2.01.06	Koordinasi dan Penyusunan Laporan Capaian Kinerja dan Ikhtisar Realisasi Kinerja SKPD	Jumlah Laporan Capaian Kinerja dan Ikhtisar Realisasi Kinerja SKPD dan Laporan Hasil Koordinasi Penyusunan Laporan Capaian Kinerja dan Ikhtisar Realisasi Kinerja SKPD				1 Laporan	7,911,000	Kab. Konawe, Semua Kecamatan, Semua Kelurahan	Dana Transfer Umum-Dana Alokasi Umum	Meningkatkan Sumber Daya Manusia Yang Berkualitas Dan Berdaya Saing	3. MENINGKATKAN KUALITAS PELAYANAN PUBLIK YANG BERBASIS PEMANFAATAN TEKNOLOGI INFORMASI.	DINAS KOMUNIKASI DAN INFORMATIKA	1 Laporan	7,911,000	DINAS KOMUNIKASI, INFORMATIKA DAN PERSANDIAN
2.16.01.2.01.07	Evaluasi Kinerja Perangkat Daerah	Jumlah Laporan Evaluasi Kinerja Perangkat Daerah				1 Laporan	7,911,000	Kab. Konawe, Semua Kecamatan, Semua Kelurahan	Dana Transfer Umum-Dana Alokasi Umum	Meningkatkan Sumber Daya Manusia Yang Berkualitas Dan Berdaya Saing	3. MENINGKATKAN KUALITAS PELAYANAN PUBLIK YANG BERBASIS PEMANFAATAN TEKNOLOGI INFORMASI.	DINAS KOMUNIKASI DAN INFORMATIKA	1 Laporan	7,911,000	DINAS KOMUNIKASI, INFORMATIKA DAN PERSANDIAN
2.16.01.2.02	Administrasi Keuangan Perangkat Daerah	Jumlah Laporan Adminstrasi Keuangan Perangkat Daerah	Laporan		Laporan	19 Laporan	2,468,355,869						19 Laporan	2,468,355,869	
2.16.01.2.02.01	Penyediaan Gaji dan Tunjangan ASN	Jumlah Orang yang Menerima Gaji dan Tunjangan ASN				406 Orang/bulan	2,306,496,869	Kab. Konawe, Semua Kecamatan, Semua Kelurahan	Dana Transfer Umum-Dana Alokasi Umum	Meningkatkan Sumber Daya Manusia Yang Berkualitas Dan Berdaya Saing	3. MENINGKATKAN KUALITAS PELAYANAN PUBLIK YANG BERBASIS PEMANFAATAN TEKNOLOGI INFORMASI.	DINAS KOMUNIKASI DAN INFORMATIKA	406 Orang/bulan	2,306,496,869	DINAS KOMUNIKASI, INFORMATIKA DAN PERSANDIAN
2.16.01.2.02.02	Penyediaan Administrasi Pelaksanaan Tugas ASN	Jumlah Dokumen Hasil Penyediaan Administrasi Pelaksanaan Tugas ASN				1 Dokumen	7,428,000	Kab. Konawe, Semua Kecamatan, Semua Kelurahan	Dana Transfer Umum-Dana Alokasi Umum	Meningkatkan Sumber Daya Manusia Yang Berkualitas Dan Berdaya Saing	3. MENINGKATKAN KUALITAS PELAYANAN PUBLIK YANG BERBASIS PEMANFAATAN TEKNOLOGI INFORMASI.	DINAS KOMUNIKASI DAN INFORMATIKA	1 Dokumen	7,428,000	DINAS KOMUNIKASI, INFORMATIKA DAN PERSANDIAN
2.16.01.2.02.03	Pelaksanaan Penatausahaan dan Pengujian/Verifikasi Keuangan SKPD	Jumlah Dokumen Penatausahaan dan Pengujian/Verifikasi Keuangan SKPD				4 Dokumen	139,392,000	Kab. Konawe, Semua Kecamatan, Semua Kelurahan	Dana Transfer Umum-Dana Alokasi Umum	Meningkatkan Sumber Daya Manusia Yang Berkualitas Dan Berdaya Saing	3. MENINGKATKAN KUALITAS PELAYANAN PUBLIK YANG BERBASIS PEMANFAATAN TEKNOLOGI INFORMASI.	DINAS KOMUNIKASI DAN INFORMATIKA	4 Dokumen	139,392,000	DINAS KOMUNIKASI, INFORMATIKA DAN PERSANDIAN
2.16.01.2.02.05	Koordinasi dan Penyusunan Laporan Keuangan Akhir Tahun SKPD	Jumlah Laporan Keuangan Akhir Tahun SKPD dan Laporan Hasil Koordinasi Penyusunan Laporan Keuangan Akhir Tahun SKPD				1 Laporan	7,911,000	Kab. Konawe, Semua Kecamatan, Semua Kelurahan	Dana Transfer Umum-Dana Alokasi Umum	Meningkatkan Sumber Daya Manusia Yang Berkualitas Dan Berdaya Saing	3. MENINGKATKAN KUALITAS PELAYANAN PUBLIK YANG BERBASIS PEMANFAATAN TEKNOLOGI INFORMASI.	DINAS KOMUNIKASI DAN INFORMATIKA	1 Laporan	7,911,000	DINAS KOMUNIKASI, INFORMATIKA DAN PERSANDIAN
2.16.01.2.02.07	Koordinasi dan Penyusunan Laporan Keuangan Bulanan/ Triwulanan/ Semesteran SKPD	Jumlah Laporan Keuangan Bulanan/ Triwulanan/ Semesteran SKPD dan Laporan Koordinasi Penyusunan Laporan Keuangan Bulanan/Triwulanan/Semesteran SKPD				12 Laporan	7,128,000	Kab. Konawe, Semua Kecamatan, Semua Kelurahan	Dana Transfer Umum-Dana Alokasi Umum	Meningkatkan Sumber Daya Manusia Yang Berkualitas Dan Berdaya Saing	3. MENINGKATKAN KUALITAS PELAYANAN PUBLIK YANG BERBASIS PEMANFAATAN TEKNOLOGI INFORMASI.	DINAS KOMUNIKASI DAN INFORMATIKA	12 Laporan	7,128,000	DINAS KOMUNIKASI, INFORMATIKA DAN PERSANDIAN

**Penetapan Rencana Kerja Pemerintah Daerah (RKPD)
Kabupaten Konawe
Tahun 2023**

Kode	Urusan/ Bidang Urusan/ Program/ Kegiatan/ Sub Kegiatan	Indikator Program/ Kegiatan/ Sub Kegiatan	Target Akhir Periode RPJMD	Realisasi Capaian RKPD Tahun 2021	Prakiraan Capaian Target RKPD Tahun 2022	Capaian Kinerja dan Kerangka Pendanaan						Kelompok Sasaran	Prakiraan Maju Rencana Tahun 2024		Perangkat Daerah Penanggung Jawab
						Target 2023	Pagu Indikatif	Lokasi	Sumber Dana	Prioritas			Target	Pagu Indikatif	
										Nasional	Daerah				
2 16 01 2.03	Administrasi Barang Milik Daerah pada Perangkat Daerah	Jumlah Laporan Administrasi Barang Milik Daerah pada Perangkat Daerah	Laporan		Laporan	1 Laporan	7,260,000						1 Laporan	7,260,000	
2 16 01 2.03 06	Penatausahaan Barang Milik Daerah pada SKPD	Jumlah Laporan Penatausahaan Barang Milik Daerah pada SKPD				1 Laporan	7,260,000	Kab. Konawe, Semua Kecamatan, Semua Kelurahan	Dana Transfer Umum-Dana Alokasi Umum	Meningkatkan Sumber Daya Manusia Yang Berkualitas Dan Berdaya Saing	3. MENINGKATKAN KUALITAS PELAYANAN PUBLIK YANG BERBASIS PEMANFAATAN TEKNOLOGI INFORMASI.	DINAS KOMUNIKASI DAN INFORMATIKA	1 Laporan	7,260,000	DINAS KOMUNIKASI, INFORMATIKA DAN PERSANDIAN
2 16 01 2.05	Administrasi Kepegawaian Perangkat Daerah	Jumlah Pelaksanaan Administrasi Kepegawaian Perangkat Daerah	Bulan		Bulan	12 Bulan	16,500,000						12 Bulan	16,500,000	
2 16 01 2.05 02	Pengadaan Pakaian Dinas beserta Atribut Kelengkapannya	Jumlah Paket Pakaian Dinas beserta Atribut Kelengkapan				1 Paket	16,500,000	Kab. Konawe, Semua Kecamatan, Semua Kelurahan	Dana Transfer Umum-Dana Alokasi Umum	Meningkatkan Sumber Daya Manusia Yang Berkualitas Dan Berdaya Saing	3. MENINGKATKAN KUALITAS PELAYANAN PUBLIK YANG BERBASIS PEMANFAATAN TEKNOLOGI INFORMASI.	DINAS KOMUNIKASI DAN INFORMATIKA	1 Paket	16,500,000	DINAS KOMUNIKASI, INFORMATIKA DAN PERSANDIAN
2 16 01 2.06	Administrasi Umum Perangkat Daerah	Jumlah Pelaksanaan Administrasi Umum Perangkat Daerah	Bulan		Bulan	12 Bulan	101,480,159						12 Bulan	101,480,159	
2 16 01 2.06 02	Penyediaan Peralatan dan Perlengkapan Kantor	Jumlah Paket Peralatan dan Perlengkapan Kantor yang Disediakan				12 Paket	10,406,000	Kab. Konawe, Semua Kecamatan, Semua Kelurahan	Dana Transfer Umum-Dana Alokasi Umum	Meningkatkan Sumber Daya Manusia Yang Berkualitas Dan Berdaya Saing	3. MENINGKATKAN KUALITAS PELAYANAN PUBLIK YANG BERBASIS PEMANFAATAN TEKNOLOGI INFORMASI.	DINAS KOMUNIKASI DAN INFORMATIKA	12 Paket	10,406,000	DINAS KOMUNIKASI, INFORMATIKA DAN PERSANDIAN
2 16 01 2.06 04	Penyediaan Bahan Logistik Kantor	Jumlah Paket Bahan Logistik Kantor yang Disediakan				2 Paket	6,962,340	Kab. Konawe, Semua Kecamatan, Semua Kelurahan	Dana Transfer Umum-Dana Alokasi Umum	Meningkatkan Sumber Daya Manusia Yang Berkualitas Dan Berdaya Saing	3. MENINGKATKAN KUALITAS PELAYANAN PUBLIK YANG BERBASIS PEMANFAATAN TEKNOLOGI INFORMASI.	DINAS KOMUNIKASI DAN INFORMATIKA	2 Paket	6,962,340	DINAS KOMUNIKASI, INFORMATIKA DAN PERSANDIAN
2 16 01 2.06 05	Penyediaan Barang Cetak dan Penggandaan	Jumlah Paket Barang Cetak dan Penggandaan yang Disediakan				2 Paket	9,786,359	Kab. Konawe, Semua Kecamatan, Semua Kelurahan	Dana Transfer Umum-Dana Alokasi Umum	Meningkatkan Sumber Daya Manusia Yang Berkualitas Dan Berdaya Saing	3. MENINGKATKAN KUALITAS PELAYANAN PUBLIK YANG BERBASIS PEMANFAATAN TEKNOLOGI INFORMASI.	DINAS KOMUNIKASI DAN INFORMATIKA	2 Paket	9,786,359	DINAS KOMUNIKASI, INFORMATIKA DAN PERSANDIAN
2 16 01 2.06 09	Penyelenggaraan Rapat Koordinasi dan Konsultasi SKPD	Jumlah Laporan Penyelenggaraan Rapat Koordinasi dan Konsultasi SKPD				4 Laporan	74,325,460	Kab. Konawe, Semua Kecamatan, Semua Kelurahan	Dana Transfer Umum-Dana Alokasi Umum	Meningkatkan Sumber Daya Manusia Yang Berkualitas Dan Berdaya Saing	3. MENINGKATKAN KUALITAS PELAYANAN PUBLIK YANG BERBASIS PEMANFAATAN TEKNOLOGI INFORMASI.	DINAS KOMUNIKASI DAN INFORMATIKA	4 Laporan	74,325,460	DINAS KOMUNIKASI, INFORMATIKA DAN PERSANDIAN

**Penetapan Rencana Kerja Pemerintah Daerah (RKPD)
Kabupaten Konawe
Tahun 2023**

Kode	Urusan/ Bidang Urusan/ Program/ Kegiatan/ Sub Kegiatan	Indikator Program/ Kegiatan/ Sub Kegiatan	Target Akhir Periode RPJMD	Realisasi Capaian RKPD Tahun 2021	Prakiraan Capaian Target RKPD Tahun 2022	Capaian Kinerja dan Kerangka Pendanaan						Kelompok Sasaran	Prakiraan Maju Rencana Tahun 2024		Perangkat Daerah Penanggung Jawab
						Target 2023	Pagu Indikatif	Lokasi	Sumber Dana	Prioritas			Target	Pagu Indikatif	
										Nasional	Daerah				
2 16 01 2.07	Pengadaan Barang Milik Daerah Penunjang Urusan Pemerintah Daerah	Jumlah Pengadaan Barang Milik Daerah Penunjang Urusan Pemerintah Daerah	Unit		Unit	52 Unit	48,132,500						52 Unit	48,132,500	
2 16 01 2.07 05	Pengadaan Mebel	Jumlah Paket Mebel yang Disediakan				20 Unit	15,000,000	Kab. Konawe, Semua Kecamatan, Semua Kelurahan	Dana Transfer Umum-Dana Alokasi Umum	Meningkatkan Sumber Daya Manusia Yang Berkualitas Dan Berdaya Saing	3. MENINGKATKAN KUALITAS PELAYANAN PUBLIK YANG BERBASIS PEMANFAATAN TEKNOLOGI INFORMASI.	DINAS KOMUNIKASI DAN INFORMATIKA	20 Unit	15,000,000	DINAS KOMUNIKASI, INFORMATIKA DAN PERSANDIAN
2 16 01 2.07 06	Pengadaan Peralatan dan Mesin Lainnya	Jumlah Unit Peralatan dan Mesin Lainnya yang Disediakan				2 Unit	33,132,500	Kab. Konawe, Semua Kecamatan, Semua Kelurahan	Dana Transfer Umum-Dana Alokasi Umum	Meningkatkan Sumber Daya Manusia Yang Berkualitas Dan Berdaya Saing	3. MENINGKATKAN KUALITAS PELAYANAN PUBLIK YANG BERBASIS PEMANFAATAN TEKNOLOGI INFORMASI.	DINAS KOMUNIKASI DAN INFORMATIKA	2 Unit	33,132,500	DINAS KOMUNIKASI, INFORMATIKA DAN PERSANDIAN
2 16 01 2.08	Penyediaan Jasa Penunjang Urusan Pemerintahan Daerah	Jasa Penunjang Urusan Pemerintahan Daerah	Bulan		Bulan	12 Bulan	375,092,000						12 Bulan	375,092,000	
2 16 01 2.08 02	Penyediaan Jasa Komunikasi, Sumber Daya Air dan Listrik	Jumlah Laporan Penyediaan Jasa Komunikasi, Sumber Daya Air dan Listrik yang Disediakan				12 Laporan	30,492,000	Kab. Konawe, Semua Kecamatan, Semua Kelurahan	Dana Transfer Umum-Dana Alokasi Umum	Meningkatkan Sumber Daya Manusia Yang Berkualitas Dan Berdaya Saing	3. MENINGKATKAN KUALITAS PELAYANAN PUBLIK YANG BERBASIS PEMANFAATAN TEKNOLOGI INFORMASI.	DINAS KOMUNIKASI DAN INFORMATIKA	12 Laporan	30,492,000	DINAS KOMUNIKASI, INFORMATIKA DAN PERSANDIAN
2 16 01 2.08 04	Penyediaan Jasa Pelayanan Umum Kantor	Jumlah Laporan Penyediaan Jasa Pelayanan Umum Kantor yang Disediakan				4 Laporan	344,600,000	Kab. Konawe, Semua Kecamatan, Semua Kelurahan	Dana Transfer Umum-Dana Alokasi Umum	Meningkatkan Sumber Daya Manusia Yang Berkualitas Dan Berdaya Saing	3. MENINGKATKAN KUALITAS PELAYANAN PUBLIK YANG BERBASIS PEMANFAATAN TEKNOLOGI INFORMASI.	DINAS KOMUNIKASI DAN INFORMATIKA	4 Laporan	344,600,000	DINAS KOMUNIKASI, INFORMATIKA DAN PERSANDIAN
2 16 01 2.09	Pemeliharaan Barang Milik Daerah Penunjang Urusan Pemerintahan Daerah	Jumlah Barang Milik Daerah Penunjang Urusan Pemerintahan Daerah yang di Pelihara	Unit		Unit	1 Unit	9,764,700						1 Unit	9,764,700	
2 16 01 2.09 01	Penyediaan Jasa Pemeliharaan, Biaya Pemeliharaan, dan Pajak Kendaraan Perorangan Dinas atau Kendaraan Dinas Jabatan	Jumlah Kendaraan Perorangan Dinas atau Kendaraan Dinas Jabatan yang Dipelihara dan dibayarkan Pajaknya				1 Unit	9,764,700	Kab. Konawe, Semua Kecamatan, Semua Kelurahan	Dana Transfer Umum-Dana Alokasi Umum	Meningkatkan Sumber Daya Manusia Yang Berkualitas Dan Berdaya Saing	3. MENINGKATKAN KUALITAS PELAYANAN PUBLIK YANG BERBASIS PEMANFAATAN TEKNOLOGI INFORMASI.	DINAS KOMUNIKASI DAN INFORMATIKA	1 Unit	9,764,700	DINAS KOMUNIKASI, INFORMATIKA DAN PERSANDIAN
2 16 02	PROGRAM PENGELOLAAN INFORMASI DAN KOMUNIKASI PUBLIK	PERSENTASE MASYARAKAT YANG MENERIMA INFORMASI PELAYANAN PUBLIK	%		%	100,00 %	4,589,500,000						100,00 %	4,616,500,000	
2 16 02 2.01	Pengelolaan Informasi dan Komunikasi Publik Pemerintah Daerah Kabupaten/Kota	Cakupan Perangkat Daerah yang Menjadi Sasaran Pengelolaan Informasi dan Komunikasi Publik	OPD		OPD	63 OPD	4,589,500,000						63 OPD	4,616,500,000	

**Penetapan Rencana Kerja Pemerintah Daerah (RKPD)
Kabupaten Konawe
Tahun 2023**

Kode	Urusan/ Bidang Urusan/ Program/ Kegiatan/ Sub Kegiatan	Indikator Program/ Kegiatan/ Sub Kegiatan	Target Akhir Periode RPJMD	Realisasi Capaian RKPD Tahun 2021	Prakiraan Capaian Target RKPD Tahun 2022	Capaian Kinerja dan Kerangka Pendanaan						Kelompok Sasaran	Prakiraan Maju Rencana Tahun 2024		Perangkat Daerah Penanggung Jawab
						Target 2023	Pagu Indikatif	Lokasi	Sumber Dana	Prioritas			Target	Pagu Indikatif	
										Nasional	Daerah				
2.16.02.2.01.01	Perumusan Kebijakan Teknis Bidang Informasi dan Komunikasi Publik	Jumlah Dokumen Hasil Perumusan Kebijakan Teknis Bidang Informasi dan Komunikasi Publik				1 Dokumen	5,500,000	Kab. Konawe, Semua Kecamatan, Semua Kelurahan	Dana Transfer Umum-Dana Alokasi Umum	Memperkuat Stabilitas Polhukhankam Dan Transformasi Pelayanan Publik	3. MENINGKATKAN KUALITAS PELAYANAN PUBLIK YANG BERBASIS PEMANFAATAN TEKNOLOGI INFORMASI.	DINAS KOMUNIKASI DAN INFORMATIKA	1 Dokumen	7,500,000	DINAS KOMUNIKASI, INFORMATIKA DAN PERSANDIAN
2.16.02.2.01.02	Monitoring Opini dan Aspirasi Publik	Jumlah Dokumen Hasil Monitoring Opini dan Aspirasi Publik				2 Dokumen	55,000,000	Kab. Konawe, Semua Kecamatan, Semua Kelurahan	Dana Transfer Umum-Dana Alokasi Umum	Memperkuat Stabilitas Polhukhankam Dan Transformasi Pelayanan Publik	3. MENINGKATKAN KUALITAS PELAYANAN PUBLIK YANG BERBASIS PEMANFAATAN TEKNOLOGI INFORMASI. 3. MENINGKATKAN KUALITAS PELAYANAN PUBLIK YANG BERBASIS PEMANFAATAN TEKNOLOGI INFORMASI. 3. MENINGKATKAN KUALITAS PELAYANAN PUBLIK YANG BERBASIS PEMANFAATAN TEKNOLOGI INFORMASI. 3. MENINGKATKAN KUALITAS PELAYANAN PUBLIK YANG BERBASIS PEMANFAATAN TEKNOLOGI INFORMASI.	DINAS KOMUNIKASI DAN INFORMATIKA	2 Dokumen	65,000,000	DINAS KOMUNIKASI, INFORMATIKA DAN PERSANDIAN
2.16.02.2.01.03	Monitoring Informasi dan Penetapan Agenda Prioritas Komunikasi Pemerintah Daerah	Jumlah Dokumen Hasil Monitoring Informasi dan Penetapan Agenda Prioritas Komunikasi Pemerintah Daerah				2 Dokumen	50,000,000	Kab. Konawe, Semua Kecamatan, Semua Kelurahan	Dana Transfer Umum-Dana Alokasi Umum	Memperkuat Stabilitas Polhukhankam Dan Transformasi Pelayanan Publik	3. MENINGKATKAN KUALITAS PELAYANAN PUBLIK YANG BERBASIS PEMANFAATAN TEKNOLOGI INFORMASI.	DINAS KOMUNIKASI DAN INFORMATIKA	2 Dokumen	60,000,000	DINAS KOMUNIKASI, INFORMATIKA DAN PERSANDIAN

**Penetapan Rencana Kerja Pemerintah Daerah (RKPD)
Kabupaten Konawe
Tahun 2023**

Kode	Urusan/ Bidang Urusan/ Program/ Kegiatan/ Sub Kegiatan	Indikator Program/ Kegiatan/ Sub Kegiatan	Target Akhir Periode RPJMD	Realisasi Capaian RKPD Tahun 2021	Prakiraan Capaian Target RKPD Tahun 2022	Capaian Kinerja dan Kerangka Pendanaan						Kelompok Sasaran	Prakiraan Maju Rencana Tahun 2024		Perangkat Daerah Penanggung Jawab
						Target 2023	Pagu Indikatif	Lokasi	Sumber Dana	Prioritas			Target	Pagu Indikatif	
										Nasional	Daerah				
2 16 02 2.01 06	Pelayanan Informasi Publik	Jumlah Dokumen Hasil Pelayanan Informasi Publik				1 Dokumen	57,000,000	Kab. Konawe, Semua Kecamatan, Semua Kelurahan	Dana Transfer Umum-Dana Alokasi Umum	Memperkuat Stabilitas Polhukhankam Dan Transformasi Pelayanan Publik	3. MENINGKATKAN KUALITAS PELAYANAN PUBLIK YANG BERBASIS PEMANFAATAN TEKNOLOGI INFORMASI.	DINAS KOMUNIKASI DAN INFORMATIKA	1 Dokumen	57,000,000	DINAS KOMUNIKASI, INFORMATIKA DAN PERSANDIAN
2 16 02 2.01 08	Kemitraan dengan Pemangku Kepentingan	Jumlah Dokumen Kemitraan dengan PemangkuKepentingan				3 Dokumen	15,000,000	Kab. Konawe, Semua Kecamatan, Semua Kelurahan	Dana Transfer Umum-Dana Alokasi Umum	Memperkuat Stabilitas Polhukhankam Dan Transformasi Pelayanan Publik	3. MENINGKATKAN KUALITAS PELAYANAN PUBLIK YANG BERBASIS PEMANFAATAN TEKNOLOGI INFORMASI.	DINAS KOMUNIKASI DAN INFORMATIKA	3 Dokumen	15,000,000	DINAS KOMUNIKASI, INFORMATIKA DAN PERSANDIAN
2 16 02 2.01 11	Penguatan Tata Kelola Komisi Informasi di Daerah	Jumlah Dokumen Hasil Penguatan Tata KelolaKomisi Informasi di Daerah				1 Dokumen	15,000,000	Kab. Konawe, Semua Kecamatan, Semua Kelurahan	Dana Transfer Umum-Dana Alokasi Umum	Memperkuat Stabilitas Polhukhankam Dan Transformasi Pelayanan Publik	3. MENINGKATKAN KUALITAS PELAYANAN PUBLIK YANG BERBASIS PEMANFAATAN TEKNOLOGI INFORMASI.	DINAS KOMUNIKASI DAN INFORMATIKA	1 Dokumen	20,000,000	DINAS KOMUNIKASI, INFORMATIKA DAN PERSANDIAN
2 16 02 2.01 12	Penyelenggaraan Hubungan Masyarakat, Media dan Kemitraan Komunitas	Jumlah Dokumen Kemitraan dengan Masyarakat, Media dan Komunitas dalam Mendiseminasikan Informasi Program atauKebijakan				55 Dokumen	4,255,000,000	Kab. Konawe, Semua Kecamatan, Semua Kelurahan	Dana Transfer Umum-Dana Alokasi Umum	Memperkuat Stabilitas Polhukhankam Dan Transformasi Pelayanan Publik	3. MENINGKATKAN KUALITAS PELAYANAN PUBLIK YANG BERBASIS PEMANFAATAN TEKNOLOGI INFORMASI.	DINAS KOMUNIKASI DAN INFORMATIKA	55 Dokumen	4,255,000,000	DINAS KOMUNIKASI, INFORMATIKA DAN PERSANDIAN
2 16 02 2.01 13	Penyediaan/Pengadaan Sarana dan Prasarana Pendukung Informasi dan Komunikasi Publik Pemerintah Daerah Kabupaten/Kota	Jumlah Sarana dan Prasarana Pendukung Informasi dan Komunikasi Publik Pemerintah Daerah Kabupaten/Kota				1 Unit	137,000,000	Kab. Konawe, Semua Kecamatan, Semua Kelurahan	Dana Transfer Umum-Dana Alokasi Umum	Memperkuat Stabilitas Polhukhankam Dan Transformasi Pelayanan Publik	3. MENINGKATKAN KUALITAS PELAYANAN PUBLIK YANG BERBASIS PEMANFAATAN TEKNOLOGI INFORMASI.	DINAS KOMUNIKASI DAN INFORMATIKA	1 Unit	137,000,000	DINAS KOMUNIKASI, INFORMATIKA DAN PERSANDIAN
2 16 03	PROGRAM PENGELOLAAN APLIKASI INFORMATIKA	PERSENTASE PERANGKAT DAERAH YANG TERINTEGRASI DENGAN LAYANAN INFRASTRUKTUR PUSAT DATA PEMERINTAH DAERAH	%		%	53,22 %	3,155,000,000						53,22 %	3,175,000,000	
2 16 03 2.01	Pengelolaan Nama Domain yang Telah Ditetapkan oleh Pemerintah Pusat dan Sub Domain di Lingkup Pemerintah Daerah Kabupaten/Kota	Jumlah OPD yang terhubung dengan akses internet yang disediakan oleh Dinas Kominfo	OPD		OPD	63 OPD	1,500,000,000						63 OPD	1,500,000,000	
2 16 03 2.01 03	Penyelenggaraan Sistem Jaringan Intra Pemerintah Daerah	Jumlah Sistem Jaringan Intra PemerintahDaerah				25 Unit	1,500,000,000	Kab. Konawe, Semua Kecamatan, Semua Kelurahan	Dana Transfer Umum-Dana Alokasi Umum	Memperkuat Stabilitas Polhukhankam Dan Transformasi Pelayanan Publik	3. MENINGKATKAN KUALITAS PELAYANAN PUBLIK YANG BERBASIS PEMANFAATAN TEKNOLOGI INFORMASI.	DINAS KOMUNIKASI DAN INFORMATIKA	25 Unit	1,500,000,000	DINAS KOMUNIKASI, INFORMATIKA DAN PERSANDIAN

**Penetapan Rencana Kerja Pemerintah Daerah (RKPD)
Kabupaten Konawe
Tahun 2023**

Kode	Urusan/ Bidang Urusan/ Program/ Kegiatan/ Sub Kegiatan	Indikator Program/ Kegiatan/ Sub Kegiatan	Target Akhir Periode RPJMD	Realisasi Capaian RKPD Tahun 2021	Prakiraan Capaian Target RKPD Tahun 2022	Capaian Kinerja dan Kerangka Pendanaan						Kelompok Sasaran	Prakiraan Maju Rencana Tahun 2024		Perangkat Daerah Penanggung Jawab	
						Target 2023	Pagu Indikatif	Lokasi	Sumber Dana	Prioritas			Target	Pagu Indikatif		
										Nasional	Daerah					
2 16 03 2.02	Pengelolaan E-government di Lingkup Pemerintah Daerah Kabupaten/Kota	Jumlah OPD yang terhubung dengan akses internet	OPD		OPD	63 OPD	1,655,000,000						63 OPD	1,675,000,000		
2 16 03 2.02 03	Pengelolaan Pusat Data Pemerintahan Daerah	Jumlah Pusat Data Pemerintahan Daerah yang Dikelola				1 Unit	630,000,000	Kab. Konawe, Semua Kecamatan, Semua Kelurahan	Dana Transfer Umum-Dana Alokasi Umum	Memperkuat Stabilitas Polhukhankam Dan Transformasi Pelayanan Publik	3. MENINGKATKAN KUALITAS PELAYANAN PUBLIK YANG BERBASIS PEMANFAATAN TEKNOLOGI INFORMASI.	DINAS KOMUNIKASI DAN INFORMATIKA	1 Unit	630,000,000	DINAS KOMUNIKASI, INFORMATIKA DAN PERSANDIAN	
2 16 03 2.02 05	Koordinasi dan Sinkronisasi Sistem Keamanan Informasi	Jumlah Dokumen Hasil Koordinasi danSinkronisasi Sistem Keamanan Informasi				1 Dokumen	55,000,000	Kab. Konawe, Semua Kecamatan, Semua Kelurahan	Dana Transfer Umum-Dana Alokasi Umum	Memperkuat Stabilitas Polhukhankam Dan Transformasi Pelayanan Publik	3. MENINGKATKAN KUALITAS PELAYANAN PUBLIK YANG BERBASIS PEMANFAATAN TEKNOLOGI INFORMASI.	DINAS KOMUNIKASI DAN INFORMATIKA	1 Dokumen	60,000,000	DINAS KOMUNIKASI, INFORMATIKA DAN PERSANDIAN	
2 16 03 2.02 06	Koordinasi dan Sinkronisasi Data dan Informasi Elektronik	Jumlah Perangkat Daerah yang MenerapkanKoordinasi dan Sinkronisasi Data dan InformasiElektronik				63 Perangkat Daerah	55,000,000	Kab. Konawe, Semua Kecamatan, Semua Kelurahan	Dana Transfer Umum-Dana Alokasi Umum	Memperkuat Stabilitas Polhukhankam Dan Transformasi Pelayanan Publik	3. MENINGKATKAN KUALITAS PELAYANAN PUBLIK YANG BERBASIS PEMANFAATAN TEKNOLOGI INFORMASI.	DINAS KOMUNIKASI DAN INFORMATIKA	63 Perangkat Daerah	60,000,000	DINAS KOMUNIKASI, INFORMATIKA DAN PERSANDIAN	
2 16 03 2.02 07	Pengembangan Aplikasi dan Proses Bisnis Pemerintahan Berbasis Elektronik	Jumlah Aplikasi dan Proses Bisnis Pemerintahan Berbasis Elektronik yang Dikembangkan				1 Unit	80,000,000	Kab. Konawe, Semua Kecamatan, Semua Kelurahan	Dana Transfer Umum-Dana Alokasi Umum	Memperkuat Stabilitas Polhukhankam Dan Transformasi Pelayanan Publik	3. MENINGKATKAN KUALITAS PELAYANAN PUBLIK YANG BERBASIS PEMANFAATAN TEKNOLOGI INFORMASI.	DINAS KOMUNIKASI DAN INFORMATIKA	1 Unit	80,000,000	DINAS KOMUNIKASI, INFORMATIKA DAN PERSANDIAN	
2 16 03 2.02 10	Pengembangan dan Pengelolaan Sumber Daya Teknologi Informasi dan Komunikasi Pemerintah Daerah	Jumlah Dokumen Pelaksanaan Pengembangan dan Pengelolaan Sumber Daya Teknologi Informasi dan Komunikasi Pemerintah Daerah				10 Dokumen	15,000,000	Kab. Konawe, Semua Kecamatan, Semua Kelurahan	Dana Transfer Umum-Dana Alokasi Umum	Memperkuat Stabilitas Polhukhankam Dan Transformasi Pelayanan Publik	3. MENINGKATKAN KUALITAS PELAYANAN PUBLIK YANG BERBASIS PEMANFAATAN TEKNOLOGI INFORMASI.	DINAS KOMUNIKASI DAN INFORMATIKA	10 Dokumen	20,000,000	DINAS KOMUNIKASI, INFORMATIKA DAN PERSANDIAN	
2 16 03 2.02 11	Pengelolaan Government Chief Information Officer (GCIO)	Jumlah Dokumen Pengelolaan Government ChiefInformation Officer (GCIO)				1 Dokumen	780,000,000	Kab. Konawe, Semua Kecamatan, Semua Kelurahan	Dana Transfer Umum-Dana Alokasi Umum	Memperkuat Stabilitas Polhukhankam Dan Transformasi Pelayanan Publik	3. MENINGKATKAN KUALITAS PELAYANAN PUBLIK YANG BERBASIS PEMANFAATAN TEKNOLOGI INFORMASI.	DINAS KOMUNIKASI DAN INFORMATIKA	1 Dokumen	780,000,000	DINAS KOMUNIKASI, INFORMATIKA DAN PERSANDIAN	
2 16 03 2.02 12	Monitoring, Evaluasi dan Pelaporan Pengembangan Ekosistem SPBE	Jumlah Dokumen Monitoring, Evaluasi dan Pelaporan Penyelenggaraan SPBE				1 Dokumen	40,000,000	Kab. Konawe, Semua Kecamatan, Semua Kelurahan	Dana Transfer Umum-Dana Alokasi Umum	Memperkuat Stabilitas Polhukhankam Dan Transformasi Pelayanan Publik	3. MENINGKATKAN KUALITAS PELAYANAN PUBLIK YANG BERBASIS PEMANFAATAN TEKNOLOGI INFORMASI.	DINAS KOMUNIKASI DAN INFORMATIKA	1 Dokumen	45,000,000	DINAS KOMUNIKASI, INFORMATIKA DAN PERSANDIAN	
2	URUSAN PEMERINTAHAN WAJIB YANG TIDAK BERKAITAN DENGAN PELAYANAN DASAR															
2 17	URUSAN PEMERINTAHAN BIDANG KOPERASI, USAHA KECIL, DAN MENENGAH							4,389,323,221							4,389,323,221	

**Penetapan Rencana Kerja Pemerintah Daerah (RKPD)
Kabupaten Konawe
Tahun 2023**

Kode	Urusan/ Bidang Urusan/ Program/ Kegiatan/ Sub Kegiatan	Indikator Program/ Kegiatan/ Sub Kegiatan	Target Akhir Periode RPJMD	Realisasi Capaian RKPD Tahun 2021	Prakiraan Capaian Target RKPD Tahun 2022	Capaian Kinerja dan Kerangka Pendanaan						Kelompok Sasaran	Prakiraan Maju Rencana Tahun 2024		Perangkat Daerah Penanggung Jawab
						Target 2023	Pagu Indikatif	Lokasi	Sumber Dana	Prioritas			Target	Pagu Indikatif	
										Nasional	Daerah				
2 17 01	PROGRAM PENUNJANG URUSAN PEMERINTAHAN DAERAH KABUPATEN/KOTA	PERSENTASE PENUNJANG URUSAN PEMERINTAHAN DAERAH KABUPATEN/KOTA	%		%	100,00 %	3,220,353,221						100,00 %	3,220,353,221	
2 17 01 2.01	Perencanaan, Penganggaran, dan Evaluasi Kinerja Perangkat Daerah	Jumlah Dokumen Perencanaan, Penganggaran, dan Evaluasi Kinerja Perangkat Daerah	Dokumen		Dokumen	8 Dokumen	63,288,000						8 Dokumen	63,288,000	
2 17 01 2.01 01	Penyusunan Dokumen Perencanaan Perangkat Daerah	Jumlah Dokumen Perencanaan Perangkat Daerah				2 Dokumen	15,822,000	Kab. Konawe, Semua Kecamatan, Semua Kelurahan	Dana Transfer Umum-Dana Alokasi Umum	Meningkatkan Sumber Daya Manusia Yang Berkualitas Dan Berdaya Saing	3. MENINGKATKAN KUALITAS PELAYANAN PUBLIK YANG BERBASIS PEMANFAATAN TEKNOLOGI INFORMASI.	Dinas Koperasi, Usaha Kecil Menengah, Perindustrian Dan Perdagangan	2 Dokumen	15,822,000	DINAS KOPERASI, USAHA KECIL MENENGAH, PERINDUSTRIAN DAN PERDAGANGAN
2 17 01 2.01 02	Koordinasi dan Penyusunan Dokumen RKA-SKPD	Jumlah Dokumen RKA- SKPD dan Laporan Hasil Koordinasi Penyusunan Dokumen RKA-SKPD				1 Dokumen	7,911,000	Kab. Konawe, Semua Kecamatan, Semua Kelurahan	Dana Transfer Umum-Dana Alokasi Umum	Meningkatkan Sumber Daya Manusia Yang Berkualitas Dan Berdaya Saing	3. MENINGKATKAN KUALITAS PELAYANAN PUBLIK YANG BERBASIS PEMANFAATAN TEKNOLOGI INFORMASI.	Dinas Koperasi, Usaha Kecil Menengah, Perindustrian Dan Perdagangan	1 Dokumen	7,911,000	DINAS KOPERASI, USAHA KECIL MENENGAH, PERINDUSTRIAN DAN PERDAGANGAN
2 17 01 2.01 03	Koordinasi dan Penyusunan Dokumen Perubahan RKA- SKPD	Jumlah Dokumen Perubahan RKA-SKPD dan Laporan Hasil Koordinasi Penyusunan Dokumen Perubahan RKA-SKPD				1 Dokumen	7,911,000	Kab. Konawe, Semua Kecamatan, Semua Kelurahan	Dana Transfer Umum-Dana Alokasi Umum	Meningkatkan Sumber Daya Manusia Yang Berkualitas Dan Berdaya Saing	3. MENINGKATKAN KUALITAS PELAYANAN PUBLIK YANG BERBASIS PEMANFAATAN TEKNOLOGI INFORMASI.	Dinas Koperasi, Usaha Kecil Menengah, Perindustrian Dan Perdagangan	1 Dokumen	7,911,000	DINAS KOPERASI, USAHA KECIL MENENGAH, PERINDUSTRIAN DAN PERDAGANGAN
2 17 01 2.01 04	Koordinasi dan Penyusunan DPA-SKPD	Jumlah Dokumen DPA- SKPD dan Laporan Hasil Koordinasi Penyusunan Dokumen DPA-SKPD				1 Dokumen	7,911,000	Kab. Konawe, Semua Kecamatan, Semua Kelurahan	Dana Transfer Umum-Dana Alokasi Umum	Meningkatkan Sumber Daya Manusia Yang Berkualitas Dan Berdaya Saing	3. MENINGKATKAN KUALITAS PELAYANAN PUBLIK YANG BERBASIS PEMANFAATAN TEKNOLOGI INFORMASI.	Dinas Koperasi, Usaha Kecil Menengah, Perindustrian Dan Perdagangan	1 Dokumen	7,911,000	DINAS KOPERASI, USAHA KECIL MENENGAH, PERINDUSTRIAN DAN PERDAGANGAN
2 17 01 2.01 05	Koordinasi dan Penyusunan Perubahan DPA- SKPD	Jumlah Dokumen Perubahan DPA-SKPD dan Laporan Hasil Koordinasi Penyusunan Dokumen Perubahan DPA-SKPD				1 Dokumen	7,911,000	Kab. Konawe, Semua Kecamatan, Semua Kelurahan	Dana Transfer Umum-Dana Alokasi Umum	Meningkatkan Sumber Daya Manusia Yang Berkualitas Dan Berdaya Saing	3. MENINGKATKAN KUALITAS PELAYANAN PUBLIK YANG BERBASIS PEMANFAATAN TEKNOLOGI INFORMASI.	Dinas Koperasi, Usaha Kecil Menengah, Perindustrian Dan Perdagangan	1 Dokumen	7,911,000	DINAS KOPERASI, USAHA KECIL MENENGAH, PERINDUSTRIAN DAN PERDAGANGAN
2 17 01 2.01 06	Koordinasi dan Penyusunan Laporan Capaian Kinerja dan Ikhtisar Realisasi Kinerja SKPD	Jumlah Laporan Capaian Kinerja dan Ikhtisar Realisasi Kinerja SKPD dan Laporan Hasil Koordinasi Penyusunan Laporan Capaian Kinerja dan Ikhtisar Realisasi Kinerja SKPD				1 Laporan	7,911,000	Kab. Konawe, Semua Kecamatan, Semua Kelurahan	Dana Transfer Umum-Dana Alokasi Umum	Meningkatkan Sumber Daya Manusia Yang Berkualitas Dan Berdaya Saing	3. MENINGKATKAN KUALITAS PELAYANAN PUBLIK YANG BERBASIS PEMANFAATAN TEKNOLOGI INFORMASI.	Dinas Koperasi, Usaha Kecil Menengah, Perindustrian Dan Perdagangan	1 Laporan	7,911,000	DINAS KOPERASI, USAHA KECIL MENENGAH, PERINDUSTRIAN DAN PERDAGANGAN

**Penetapan Rencana Kerja Pemerintah Daerah (RKPD)
Kabupaten Konawe
Tahun 2023**

Kode	Urusan/ Bidang Urusan/ Program/ Kegiatan/ Sub Kegiatan	Indikator Program/ Kegiatan/ Sub Kegiatan	Target Akhir Periode RPJMD	Realisasi Capaian RKPD Tahun 2021	Prakiraan Capaian Target RKPD Tahun 2022	Capaian Kinerja dan Kerangka Pendanaan						Kelompok Sasaran	Prakiraan Maju Rencana Tahun 2024		Perangkat Daerah Penanggung Jawab					
						Target 2023	Pagu Indikatif	Lokasi	Sumber Dana	Prioritas			Target	Pagu Indikatif						
										Nasional	Daerah									
2	17	01	2.01	07	Evaluasi Kinerja Perangkat Daerah	Jumlah Laporan Evaluasi Kinerja Perangkat Daerah					1 Laporan	7,911,000	Kab. Konawe, Semua Kecamatan, Semua Kelurahan	Dana Transfer Umum-Dana Alokasi Umum	Meningkatkan Sumber Daya Manusia Yang Berkualitas Dan Berdaya Saing	3. MENINGKATKAN KUALITAS PELAYANAN PUBLIK YANG BERBASIS PEMANFAATAN TEKNOLOGI INFORMASI.	Dinas Koperasi, Usaha Kecil Menengah, Perindustrian Dan Perdagangan	1 Laporan	7,911,000	DINAS KOPERASI, USAHA KECIL MENENGAH, PERINDUSTRIAN DAN PERDAGANGAN
2	17	01	2.02		Administrasi Keuangan Perangkat Daerah	Jumlah Laporan Adminstrasi Keuangan Perangkat Daerah	Laporan			Laporan	14 Laporan	2,620,379,126						14 Laporan	2,620,379,126	
2	17	01	2.02	01	Penyediaan Gaji dan Tunjangan ASN	Jumlah Orang yang Menerima Gaji dan Tunjangan ASN					462 Orang/bulan	2,605,340,126	Kab. Konawe, Semua Kecamatan, Semua Kelurahan	Dana Transfer Umum-Dana Alokasi Umum	Meningkatkan Sumber Daya Manusia Yang Berkualitas Dan Berdaya Saing	3. MENINGKATKAN KUALITAS PELAYANAN PUBLIK YANG BERBASIS PEMANFAATAN TEKNOLOGI INFORMASI.	Dinas Koperasi, Usaha Kecil Menengah, Perindustrian Dan Perdagangan	462 Orang/bulan	2,605,340,126	DINAS KOPERASI, USAHA KECIL MENENGAH, PERINDUSTRIAN DAN PERDAGANGAN
2	17	01	2.02	05	Koordinasi dan Penyusunan Laporan Keuangan Akhir Tahun SKPD	Jumlah Laporan Keuangan Akhir Tahun SKPD dan Laporan Hasil Koordinasi Penyusunan Laporan Keuangan Akhir Tahun SKPD					1 Laporan	7,911,000	Kab. Konawe, Semua Kecamatan, Semua Kelurahan	Dana Transfer Umum-Dana Alokasi Umum	Meningkatkan Sumber Daya Manusia Yang Berkualitas Dan Berdaya Saing	3. MENINGKATKAN KUALITAS PELAYANAN PUBLIK YANG BERBASIS PEMANFAATAN TEKNOLOGI INFORMASI.	Dinas Koperasi, Usaha Kecil Menengah, Perindustrian Dan Perdagangan	1 Laporan	7,911,000	DINAS KOPERASI, USAHA KECIL MENENGAH, PERINDUSTRIAN DAN PERDAGANGAN
2	17	01	2.02	07	Koordinasi dan Penyusunan Laporan Keuangan Bulanan/ Triwulanan/ Semesteran SKPD	Jumlah Laporan Keuangan Bulanan/ Triwulanan/ Semesteran SKPD dan Laporan Koordinasi Penyusunan Laporan Keuangan Bulanan/Triwulanan/Semesteran SKPD					12 Laporan	7,128,000	Kab. Konawe, Semua Kecamatan, Semua Kelurahan	Dana Transfer Umum-Dana Alokasi Umum	Meningkatkan Sumber Daya Manusia Yang Berkualitas Dan Berdaya Saing	3. MENINGKATKAN KUALITAS PELAYANAN PUBLIK YANG BERBASIS PEMANFAATAN TEKNOLOGI INFORMASI.	Dinas Koperasi, Usaha Kecil Menengah, Perindustrian Dan Perdagangan	12 Laporan	7,128,000	DINAS KOPERASI, USAHA KECIL MENENGAH, PERINDUSTRIAN DAN PERDAGANGAN
2	17	01	2.03		Administrasi Barang Milik Daerah pada Perangkat Daerah	Jumlah Laporan Administrasi Barang Milik Daerah pada Perangkat Daerah	Laporan			Laporan	1 Laporan	7,305,000						1 Laporan	7,305,000	
2	17	01	2.03	06	Penatausahaan Barang Milik Daerah pada SKPD	Jumlah Laporan Penatausahaan Barang Milik Daerah pada SKPD					1 Laporan	7,305,000	Kab. Konawe, Semua Kecamatan, Semua Kelurahan	Dana Transfer Umum-Dana Alokasi Umum	Meningkatkan Sumber Daya Manusia Yang Berkualitas Dan Berdaya Saing	3. MENINGKATKAN KUALITAS PELAYANAN PUBLIK YANG BERBASIS PEMANFAATAN TEKNOLOGI INFORMASI.	Dinas Koperasi, Usaha Kecil Menengah, Perindustrian Dan Perdagangan	1 Laporan	7,305,000	DINAS KOPERASI, USAHA KECIL MENENGAH, PERINDUSTRIAN DAN PERDAGANGAN
2	17	01	2.05		Administrasi Kepegawaian Perangkat Daerah	Jumlah Pelaksanaan Administrasi Kepegawaian Perangkat Daerah	Bulan			Bulan	12 Bulan	11,550,000						12 Bulan	11,550,000	
2	17	01	2.05	02	Pengadaan Pakaian Dinas beserta Atribut Kelengkapannya	Jumlah Paket Pakaian Dinas beserta Atribut Kelengkapan					1 Paket	11,550,000	Kab. Konawe, Semua Kecamatan, Semua Kelurahan	Dana Transfer Umum-Dana Alokasi Umum	Meningkatkan Sumber Daya Manusia Yang Berkualitas Dan Berdaya Saing	3. MENINGKATKAN KUALITAS PELAYANAN PUBLIK YANG BERBASIS PEMANFAATAN TEKNOLOGI INFORMASI.	Dinas Koperasi, Usaha Kecil Menengah, Perindustrian Dan Perdagangan	1 Paket	11,550,000	DINAS KOPERASI, USAHA KECIL MENENGAH, PERINDUSTRIAN DAN PERDAGANGAN

**Penetapan Rencana Kerja Pemerintah Daerah (RKPD)
Kabupaten Konawe
Tahun 2023**

Kode	Urusan/ Bidang Urusan/ Program/ Kegiatan/ Sub Kegiatan	Indikator Program/ Kegiatan/ Sub Kegiatan	Target Akhir Periode RPJMD	Realisasi Capaian RKPD Tahun 2021	Prakiraan Capaian Target RKPD Tahun 2022	Capaian Kinerja dan Kerangka Pendanaan						Kelompok Sasaran	Prakiraan Maju Rencana Tahun 2024		Perangkat Daerah Penanggung Jawab			
						Target 2023	Pagu Indikatif	Lokasi	Sumber Dana	Prioritas			Target	Pagu Indikatif				
										Nasional	Daerah							
2	17	01	2.06															
2	17	01	2.06	02	Penyediaan Peralatan dan Perlengkapan Kantor	Jumlah Paket Peralatan dan Perlengkapan Kantor yang Disediakan												DINAS KOPERASI, USAHA KECIL MENENGAH, PERINDUSTRIAN DAN PERDAGANGAN
2	17	01	2.06	04	Penyediaan Bahan Logistik Kantor	Jumlah Paket Bahan Logistik Kantor yang Disediakan												DINAS KOPERASI, USAHA KECIL MENENGAH, PERINDUSTRIAN DAN PERDAGANGAN
2	17	01	2.06	05	Penyediaan Barang Cetak dan Penggandaan	Jumlah Paket Barang Cetak dan Penggandaan yang Disediakan												DINAS KOPERASI, USAHA KECIL MENENGAH, PERINDUSTRIAN DAN PERDAGANGAN
2	17	01	2.06	09	Penyelenggaraan Rapat Koordinasi dan Konsultasi SKPD	Jumlah Laporan Penyelenggaraan Rapat Koordinasi dan Konsultasi SKPD												DINAS KOPERASI, USAHA KECIL MENENGAH, PERINDUSTRIAN DAN PERDAGANGAN
2	17	01	2.07		Pengadaan Barang Milik Daerah Penunjang Urusan Pemerintah Daerah	Jumlah Pengadaan Barang Milik Daerah Penunjang Urusan Pemerintah Daerah	Unit											
2	17	01	2.07	06	Pengadaan Peralatan dan Mesin Lainnya	Jumlah Unit Peralatan dan Mesin Lainnya yang Disediakan												DINAS KOPERASI, USAHA KECIL MENENGAH, PERINDUSTRIAN DAN PERDAGANGAN
2	17	01	2.07	10	Pengadaan Sarana dan Prasarana Gedung Kantor atau Bangunan Lainnya	Jumlah Unit Sarana dan Prasarana Gedung Kantor atau Bangunan Lainnya yang Disediakan												DINAS KOPERASI, USAHA KECIL MENENGAH, PERINDUSTRIAN DAN PERDAGANGAN
2	17	01	2.08		Penyediaan Jasa Penunjang Urusan Pemerintahan Daerah	Jasa Penunjang Urusan Pemerintahan Daerah	Bulan											

**Penetapan Rencana Kerja Pemerintah Daerah (RKPD)
Kabupaten Konawe
Tahun 2023**

Kode	Urusan/ Bidang Urusan/ Program/ Kegiatan/ Sub Kegiatan	Indikator Program/ Kegiatan/ Sub Kegiatan	Target Akhir Periode RPJMD	Realisasi Capaian RKPD Tahun 2021	Prakiraan Capaian Target RKPD Tahun 2022	Capaian Kinerja dan Kerangka Pendanaan						Kelompok Sasaran	Prakiraan Maju Rencana Tahun 2024		Perangkat Daerah Penanggung Jawab
						Target 2023	Pagu Indikatif	Lokasi	Sumber Dana	Prioritas			Target	Pagu Indikatif	
										Nasional	Daerah				
2.17.01.2.08.01	Penyediaan Jasa Surat Menyurat	Jumlah Laporan Penyediaan Jasa Surat Menyurat				12 Laporan	450,000	Kab. Konawe, Semua Kecamatan, Semua Kelurahan	Dana Transfer Umum-Dana Alokasi Umum	Meningkatkan Sumber Daya Manusia Yang Berkualitas Dan Berdaya Saing	2. MENYEDIKAN STIMULAN USAHA BAGI MASYARAKAT UNTUK PENGEMBANGAN UKM DAN UMKM.	Dinas Koperasi, Usaha Kecil Menengah, Perindustrian Dan Perdagangan	12 Laporan	450,000	DINAS KOPERASI, USAHA KECIL MENENGAH, PERINDUSTRIAN DAN PERDAGANGAN
2.17.01.2.08.02	Penyediaan Jasa Komunikasi, Sumber Daya Air dan Listrik	Jumlah Laporan Penyediaan Jasa Komunikasi, Sumber Daya Air dan Listrik yang Disediakan				4 Laporan	82,000,000	Kab. Konawe, Semua Kecamatan, Semua Kelurahan	Dana Transfer Umum-Dana Alokasi Umum	Meningkatkan Sumber Daya Manusia Yang Berkualitas Dan Berdaya Saing	2. MENYEDIKAN STIMULAN USAHA BAGI MASYARAKAT UNTUK PENGEMBANGAN UKM DAN UMKM.	Dinas Koperasi, Usaha Kecil Menengah, Perindustrian Dan Perdagangan	4 Laporan	82,000,000	DINAS KOPERASI, USAHA KECIL MENENGAH, PERINDUSTRIAN DAN PERDAGANGAN
2.17.01.2.08.04	Penyediaan Jasa Pelayanan Umum Kantor	Jumlah Laporan Penyediaan Jasa Pelayanan Umum Kantor yang Disediakan				12 Laporan	198,200,000	Kab. Konawe, Semua Kecamatan, Semua Kelurahan	Dana Transfer Umum-Dana Alokasi Umum	Meningkatkan Sumber Daya Manusia Yang Berkualitas Dan Berdaya Saing	3. MENINGKATKAN KUALITAS PELAYANAN PUBLIK YANG BERBASIS PEMANFAATAN TEKNOLOGI INFORMASI.	Dinas Koperasi, Usaha Kecil Menengah, Perindustrian Dan Perdagangan	12 Laporan	198,200,000	DINAS KOPERASI, USAHA KECIL MENENGAH, PERINDUSTRIAN DAN PERDAGANGAN
2.17.01.2.09	Pemeliharaan Barang Milik Daerah Penunjang Urusan Pemerintahan Daerah	Jumlah Barang Milik Daerah Penunjang Urusan Pemerintahan Daerah yang di Pelihara	Unit		Unit	16 Unit	32,500,000						16 Unit	32,500,000	
2.17.01.2.09.01	Penyediaan Jasa Pemeliharaan, Biaya Pemeliharaan, dan Pajak Kendaraan Perorangan Dinas atau Kendaraan Dinas Jabatan	Jumlah Kendaraan Perorangan Dinas atau Kendaraan Dinas Jabatan yang Dipelihara dan dibayarkan Pajaknya				6 Unit	6,250,000	Kab. Konawe, Semua Kecamatan, Semua Kelurahan	Dana Transfer Umum-Dana Alokasi Umum	Meningkatkan Sumber Daya Manusia Yang Berkualitas Dan Berdaya Saing	2. MENYEDIKAN STIMULAN USAHA BAGI MASYARAKAT UNTUK PENGEMBANGAN UKM DAN UMKM.	Dinas Koperasi, Usaha Kecil Menengah, Perindustrian Dan Perdagangan	6 Unit	6,250,000	DINAS KOPERASI, USAHA KECIL MENENGAH, PERINDUSTRIAN DAN PERDAGANGAN
2.17.01.2.09.02	Penyediaan Jasa Pemeliharaan, Biaya Pemeliharaan, Pajak dan Perizinan Kendaraan Dinas Operasional atau Lapangan	Jumlah Kendaraan Dinas Operasional atau Lapangan yang Dipelihara dan dibayarkan Pajak dan Perizinannya				6 Unit	6,250,000	Kab. Konawe, Semua Kecamatan, Semua Kelurahan	Dana Transfer Umum-Dana Alokasi Umum	Meningkatkan Sumber Daya Manusia Yang Berkualitas Dan Berdaya Saing	3. MENINGKATKAN KUALITAS PELAYANAN PUBLIK YANG BERBASIS PEMANFAATAN TEKNOLOGI INFORMASI.	Dinas Koperasi, Usaha Kecil Menengah, Perindustrian Dan Perdagangan	6 Unit	6,250,000	DINAS KOPERASI, USAHA KECIL MENENGAH, PERINDUSTRIAN DAN PERDAGANGAN
2.17.01.2.09.09	Pemeliharaan/Rehabilitasi Gedung Kantor dan Bangunan Lainnya	Jumlah Gedung Kantor dan Bangunan Lainnya yang Dipelihara/Direhabilitasi				4 Unit	20,000,000	Kab. Konawe, Semua Kecamatan, Semua Kelurahan	Dana Transfer Umum-Dana Alokasi Umum	Meningkatkan Sumber Daya Manusia Yang Berkualitas Dan Berdaya Saing	3. MENINGKATKAN KUALITAS PELAYANAN PUBLIK YANG BERBASIS PEMANFAATAN TEKNOLOGI INFORMASI.	Dinas Koperasi, Usaha Kecil Menengah, Perindustrian Dan Perdagangan	4 Unit	20,000,000	DINAS KOPERASI, USAHA KECIL MENENGAH, PERINDUSTRIAN DAN PERDAGANGAN
2.17.03	PROGRAM PENGAWASAN DAN PEMERIKSAAN KOPERASI	PERSENTASE KOPERASI YANG AKTIF	%		%	58,07 %	29,828,000						58,07 %	29,828,000	
2.17.03.2.01	Pemeriksaan dan Pengawasan Koperasi, Koperasi Simpan Pinjam/Unit Simpan Pinjam Koperasi yang Wilayah Keanggotaannya dalam Daerah Kabupaten/ Kota	Jumlah Koperasi yang di awasi	Unit		Unit	1 Unit	29,828,000						1 Unit	29,828,000	

**Penetapan Rencana Kerja Pemerintah Daerah (RKPD)
Kabupaten Konawe
Tahun 2023**

Kode	Urusan/ Bidang Urusan/ Program/ Kegiatan/ Sub Kegiatan	Indikator Program/ Kegiatan/ Sub Kegiatan	Target Akhir Periode RPJMD	Realisasi Capaian RKPD Tahun 2021	Prakiraan Capaian Target RKPD Tahun 2022	Capaian Kinerja dan Kerangka Pendanaan						Kelompok Sasaran	Prakiraan Maju Rencana Tahun 2024		Perangkat Daerah Penanggung Jawab
						Target 2023	Pagu Indikatif	Lokasi	Sumber Dana	Prioritas			Target	Pagu Indikatif	
										Nasional	Daerah				
2 17 03 2.01 01	Pengawasan Kekuatan, Kesehatan, Kemandirian, Ketangguhan, serta Akuntabilitas Koperasi Kewenangan Kabupaten/Kota	Jumlah Koperasi yang Telah Dilakukan Pengawasan Kekuatan, Kesehatan, Kemandirian, Ketangguhan, serta Akuntabilitas Koperasi Kewenangan Kabupaten/Kota				1 Unit Usaha	29,828,000	Kab. Konawe, Semua Kecamatan, Semua Kelurahan	Dana Transfer Umum-Dana Alokasi Umum	Memperkuat Ketahanan Ekonomi Untuk Pertumbuhan Yang Berkualitas dan Berkeadilan	2. MENYEDIAKAN STIMULAN USAHA BAGI MASYARAKAT UNTUK PENGEMBANGAN UKM DAN UMKM.	Dinas Koperasi, Usaha Kecil Menengah, Perindustrian Dan Perdagangan	1 Unit Usaha	29,828,000	DINAS KOPERASI, USAHA KECIL MENENGAH, PERINDUSTRIAN DAN PERDAGANGAN
2 17 05	PROGRAM PENDIDIKAN DAN LATIHAN PERKOPERASIAN	PERSENTASE KOPERASI YANG MEMILIKI KAPASITAS DAN KOMPETENSI	%		%	58,07 %	31,806,000						58,07 %	31,806,000	
2 17 05 2.01	Pendidikan dan Latihan Perkoperasian Bagi Koperasi yang Wilayah Keanggotaan dalam Daerah Kabupaten/Kota	Jumlah Pengurus Koperasi yang mengikuti diklat perkopersian	Orang		Orang	2 Orang	31,806,000						2 Orang	31,806,000	
2 17 05 2.01 01	Peningkatan Pemahaman dan Pengetahuan Perkoperasian serta Kapasitas dan Kompetensi SDM Koperasi	Jumlah SDM yang Memahami Pengetahuan Perkoperasian				2 Orang	31,806,000	Kab. Konawe, Semua Kecamatan, Semua Kelurahan	Dana Transfer Umum-Dana Alokasi Umum	Memperkuat Ketahanan Ekonomi Untuk Pertumbuhan Yang Berkualitas dan Berkeadilan	2. MENYEDIAKAN STIMULAN USAHA BAGI MASYARAKAT UNTUK PENGEMBANGAN UKM DAN UMKM.	Dinas Koperasi, Usaha Kecil Menengah, Perindustrian Dan Perdagangan	2 Orang	31,806,000	DINAS KOPERASI, USAHA KECIL MENENGAH, PERINDUSTRIAN DAN PERDAGANGAN
2 17 07	PROGRAM PEMBERDAYAAN USAHA MENENGAH, USAHA KECIL, DAN USAHA MIKRO (UMKM)	PERSENTASE UMKM YANG MANDIRI	%		%	33,22 %	1,107,336,000						33,22 %	1,107,336,000	
2 17 07 2.01	Pemberdayaan Usaha Mikro yang Dilakukan Melalui Pendataan, Kemitraan, Kemudahan Perizinan, Penguatan Kelembagaan dan Koordinasi dengan Para Pemangku Kepentingan	Jumlah Usaha Mikro yang difasilitasi	Usaha Mikro		Usaha Mikro	4 Usaha Mikro	1,107,336,000						4 Usaha Mikro	1,107,336,000	
2 17 07 2.01 01	Pendataan Potensi dan Pengembangan Usaha Mikro	Jumlah Unit Usaha yang Produktif, Bernilai Tambah, Memiliki Akses Pasar, Akses Pembiayaan, Penguatan Kelembagaan, Penataan Manajemen, Standarisasi, dan Restrukturisasi Usaha Koperasi Kewenangan Kabupaten/Kota				1 Unit Usaha	57,336,000	Kab. Konawe, Semua Kecamatan, Semua Kelurahan		Memperkuat Ketahanan Ekonomi Untuk Pertumbuhan Yang Berkualitas dan Berkeadilan	2. MENYEDIAKAN STIMULAN USAHA BAGI MASYARAKAT UNTUK PENGEMBANGAN UKM DAN UMKM.	Dinas Koperasi, Usaha Kecil Menengah, Perindustrian Dan Perdagangan	1 Unit Usaha	57,336,000	DINAS KOPERASI, USAHA KECIL MENENGAH, PERINDUSTRIAN DAN PERDAGANGAN
2 17 07 2.01 02	Pemberdayaan Melalui Kemitraan Usaha Mikro	Jumlah Unit Usaha yang Telah Melaksanakan Kemitraan Usaha Mikro				2 Unit Usaha	1,050,000,000	Kab. Konawe, Semua Kecamatan, Semua Kelurahan	Dana Transfer Umum-Dana Alokasi Umum	Memperkuat Ketahanan Ekonomi Untuk Pertumbuhan Yang Berkualitas dan Berkeadilan	2. MENYEDIAKAN STIMULAN USAHA BAGI MASYARAKAT UNTUK PENGEMBANGAN UKM DAN UMKM.	Dinas Koperasi, Usaha Kecil Menengah, Perindustrian Dan Perdagangan	2 Unit Usaha	1,050,000,000	DINAS KOPERASI, USAHA KECIL MENENGAH, PERINDUSTRIAN DAN PERDAGANGAN

**Penetapan Rencana Kerja Pemerintah Daerah (RKPD)
Kabupaten Konawe
Tahun 2023**

Kode	Urusan/ Bidang Urusan/ Program/ Kegiatan/ Sub Kegiatan	Indikator Program/ Kegiatan/ Sub Kegiatan	Target Akhir Periode RPJMD	Realisasi Capaian RKPD Tahun 2021	Prakiraan Capaian Target RKPD Tahun 2022	Capaian Kinerja dan Kerangka Pendanaan						Kelompok Sasaran	Prakiraan Maju Rencana Tahun 2024		Perangkat Daerah Penanggung Jawab
						Target 2023	Pagu Indikatif	Lokasi	Sumber Dana	Prioritas			Target	Pagu Indikatif	
										Nasional	Daerah				
3						URUSAN PEMERINTAHAN PILIHAN									
3	30						1,331,056,000						1,331,056,000		
3	30	04													
3	30	04													
3	30	04	2.01												
3	30	04	2.01	01											
3	30	05													
3	30	05	2.01												
3	30	05	2.01	01											
3	30	05	2.01	02											
3	30	05	2.01	03											

**Penetapan Rencana Kerja Pemerintah Daerah (RKPD)
Kabupaten Konawe
Tahun 2023**

Kode	Urusan/ Bidang Urusan/ Program/ Kegiatan/ Sub Kegiatan	Indikator Program/ Kegiatan/ Sub Kegiatan	Target Akhir Periode RPJMD	Realisasi Capaian RKPD Tahun 2021	Prakiraan Capaian Target RKPD Tahun 2022	Capaian Kinerja dan Kerangka Pendanaan						Kelompok Sasaran	Prakiraan Maju Rencana Tahun 2024		Perangkat Daerah Penanggung Jawab						
						Target 2023	Pagu Indikatif	Lokasi	Sumber Dana	Prioritas			Target	Pagu Indikatif							
										Nasional	Daerah										
3	30	05	2.01	06	Pembinaan Pelaku Usaha Ekspor	Jumlah Pelaku Usaha Ekspor yang Dibina					30 Pelaku Usaha	312,840,000	Kab. Konawe, Semua Kecamatan, Semua Kelurahan	Dana Transfer Umum-Dana Alokasi Umum	Memperkuat Ketahanan Ekonomi Untuk Pertumbuhan Yang Berkualitas dan Berkeadilan	2. MENYEDIAKAN STIMULAN USAHA BAGI MASYARAKAT UNTUK PENGEMBANGAN UKM DAN UMKM.	Dinas Koperasi, Usaha Kecil Menengah, Perindustrian Dan Perdagangan	30 Pelaku Usaha	312,840,000	DINAS KOPERASI, USAHA KECIL MENENGAH, PERINDUSTRIAN DAN PERDAGANGAN	
3	30	07			PROGRAM PENGGUNAAN DAN PEMASARAN PRODUK DALAM NEGERI	PERSENTASE PRODUK DAERAH YANG DIPASARKAN	%		%		100,00 %	57,336,000						100,00 %	57,336,000		
3	30	07	2.01		Pelaksanaan Promosi, Pemasaran dan Peningkatan Penggunaan Produk Dalam Negeri	Jumlah komoditi lokal yang dipasarkan	Komoditi		Komoditi		40 Komoditi	57,336,000						40 Komoditi	57,336,000		
3	30	07	2.01	03	Peningkatan Sistem dan Jaringan Informasi Perdagangan	Jumlah Data dan Informasi Sistem dan Jaringan Informasi Perdagangan					1 Dokumen	57,336,000	Kab. Konawe, Semua Kecamatan, Semua Kelurahan	Dana Transfer Umum-Dana Alokasi Umum	Memperkuat Ketahanan Ekonomi Untuk Pertumbuhan Yang Berkualitas dan Berkeadilan	2. MENYEDIAKAN STIMULAN USAHA BAGI MASYARAKAT UNTUK PENGEMBANGAN UKM DAN UMKM.	Dinas Koperasi, Usaha Kecil Menengah, Perindustrian Dan Perdagangan	1 Dokumen	57,336,000	DINAS KOPERASI, USAHA KECIL MENENGAH, PERINDUSTRIAN DAN PERDAGANGAN	
3	31				URUSAN PEMERINTAHAN BIDANG PERINDUSTRIAN							114,672,000							114,672,000		
3	31	02			PROGRAM PERENCANAAN DAN PEMBANGUNAN INDUSTRI	Persentase Ikm Yang Terbangun Dikawasan Sentra Ikm	%		%		49,50 %	114,672,000						49,50 %	114,672,000		
3	31	02	2.01		Penyusunan dan Evaluasi Rencana Pembangunan Industri Kabupaten/Kota	Jumlah Dokumen Rencana Pembangunan Industri	Dokumen		Dokumen		64 Dokumen	114,672,000						64 Dokumen	114,672,000		
3	31	02	2.01	01	Penyusunan Rencana Pembangunan Industri Kabupaten/Kota	Jumlah Dokumen Rencana Pembangunan Industri					2 Dokumen	57,336,000	Kab. Konawe, Semua Kecamatan, Semua Kelurahan	Dana Transfer Umum-Dana Alokasi Umum	Memperkuat Ketahanan Ekonomi Untuk Pertumbuhan Yang Berkualitas dan Berkeadilan	2. MENYEDIAKAN STIMULAN USAHA BAGI MASYARAKAT UNTUK PENGEMBANGAN UKM DAN UMKM.	Dinas Koperasi, Usaha Kecil Menengah, Perindustrian Dan Perdagangan	2 Dokumen	57,336,000	DINAS KOPERASI, USAHA KECIL MENENGAH, PERINDUSTRIAN DAN PERDAGANGAN	
3	31	02	2.01	04	Koordinasi, Sinkronisasi, dan Pelaksanaan Pembangunan Sarana dan Prasarana Industri	Jumlah Dokumen Hasil Koordinasi, Sinkronisasi, dan Pelaksanaan Pembangunan Sarana dan Prasarana Industri					1 Dokumen	57,336,000	Kab. Konawe, Semua Kecamatan, Semua Kelurahan	Dana Transfer Umum-Dana Alokasi Umum	Memperkuat Ketahanan Ekonomi Untuk Pertumbuhan Yang Berkualitas dan Berkeadilan	2. MENYEDIAKAN STIMULAN USAHA BAGI MASYARAKAT UNTUK PENGEMBANGAN UKM DAN UMKM.	Dinas Koperasi, Usaha Kecil Menengah, Perindustrian Dan Perdagangan	1 Dokumen	57,336,000	DINAS KOPERASI, USAHA KECIL MENENGAH, PERINDUSTRIAN DAN PERDAGANGAN	
2					URUSAN PEMERINTAHAN WAJIB YANG TIDAK BERKAITAN DENGAN PELAYANAN DASAR																
2	18				URUSAN PEMERINTAHAN BIDANG PENANAMAN MODAL							5,378,492,103								5,378,492,103	
2	18	01			PROGRAM PENUNJANG URUSAN PEMERINTAHAN DAERAH KABUPATEN/KOTA	PERSENTASE PENUNJANG URUSAN PEMERINTAHAN DAERAH KABUPATEN/KOTA	%		%		100,00 %	4,049,442,603							100,00 %	4,049,442,603	

**Penetapan Rencana Kerja Pemerintah Daerah (RKPD)
Kabupaten Konawe
Tahun 2023**

Kode	Urusan/ Bidang Urusan/ Program/ Kegiatan/ Sub Kegiatan	Indikator Program/ Kegiatan/ Sub Kegiatan	Target Akhir Periode RPJMD	Realisasi Capaian RKPD Tahun 2021	Prakiraan Capaian Target RKPD Tahun 2022	Capaian Kinerja dan Kerangka Pendanaan						Kelompok Sasaran	Prakiraan Maju Rencana Tahun 2024		Perangkat Daerah Penanggung Jawab
						Target 2023	Pagu Indikatif	Lokasi	Sumber Dana	Prioritas			Target	Pagu Indikatif	
										Nasional	Daerah				
2 18 01 2.01	Perencanaan, Penganggaran, dan Evaluasi Kinerja Perangkat Daerah	Jumlah Dokumen Perencanaan, Penganggaran, dan Evaluasi Kinerja Perangkat Daerah	Dokumen		Dokumen	8 Dokumen	63,288,000						8 Dokumen	63,288,000	
2 18 01 2.01 01	Penyusunan Dokumen Perencanaan Perangkat Daerah	Jumlah Dokumen Perencanaan Perangkat Daerah				2 Dokumen	15,822,000	Kab. Konawe, Semua Kecamatan, Semua Kelurahan	Dana Transfer Umum-Dana Alokasi Umum	Meningkatkan Sumber Daya Manusia Yang Berkualitas Dan Berdaya Saing	3. MENINGKATKAN KUALITAS PELAYANAN PUBLIK YANG BERBASIS PEMANFAATAN TEKNOLOGI INFORMASI.	Dinas Penanaman Modal dan Pelayanan Terpadu Satu Pintu	2 Dokumen	15,822,000	DINAS PENANAMAN MODAL DAN PELAYANAN TERPADU SATU PINTU
2 18 01 2.01 02	Koordinasi dan Penyusunan Dokumen RKA-SKPD	Jumlah Dokumen RKA- SKPD dan Laporan Hasil Koordinasi Penyusunan Dokumen RKA-SKPD				1 Dokumen	7,911,000	Kab. Konawe, Semua Kecamatan, Semua Kelurahan	Dana Transfer Umum-Dana Alokasi Umum	Meningkatkan Sumber Daya Manusia Yang Berkualitas Dan Berdaya Saing	3. MENINGKATKAN KUALITAS PELAYANAN PUBLIK YANG BERBASIS PEMANFAATAN TEKNOLOGI INFORMASI.	Dinas Penanaman Modal dan Pelayanan Terpadu Satu Pintu	1 Dokumen	7,911,000	DINAS PENANAMAN MODAL DAN PELAYANAN TERPADU SATU PINTU
2 18 01 2.01 03	Koordinasi dan Penyusunan Dokumen Perubahan RKA- SKPD	Jumlah Dokumen Perubahan RKA-SKPD dan Laporan Hasil Koordinasi Penyusunan Dokumen Perubahan RKA-SKPD				1 Dokumen	7,911,000	Kab. Konawe, Semua Kecamatan, Semua Kelurahan	Dana Transfer Umum-Dana Alokasi Umum	Meningkatkan Sumber Daya Manusia Yang Berkualitas Dan Berdaya Saing	3. MENINGKATKAN KUALITAS PELAYANAN PUBLIK YANG BERBASIS PEMANFAATAN TEKNOLOGI INFORMASI.	Dinas Penanaman Modal dan Pelayanan Terpadu Satu Pintu	1 Dokumen	7,911,000	DINAS PENANAMAN MODAL DAN PELAYANAN TERPADU SATU PINTU
2 18 01 2.01 04	Koordinasi dan Penyusunan DPA-SKPD	Jumlah Dokumen DPA- SKPD dan Laporan Hasil Koordinasi Penyusunan Dokumen DPA-SKPD				1 Dokumen	7,911,000	Kab. Konawe, Semua Kecamatan, Semua Kelurahan	Dana Transfer Umum-Dana Alokasi Umum	Meningkatkan Sumber Daya Manusia Yang Berkualitas Dan Berdaya Saing	3. MENINGKATKAN KUALITAS PELAYANAN PUBLIK YANG BERBASIS PEMANFAATAN TEKNOLOGI INFORMASI.	Dinas Penanaman Modal dan Pelayanan Terpadu Satu Pintu	1 Dokumen	7,911,000	DINAS PENANAMAN MODAL DAN PELAYANAN TERPADU SATU PINTU
2 18 01 2.01 05	Koordinasi dan Penyusunan Perubahan DPA- SKPD	Jumlah Dokumen Perubahan DPA-SKPD dan Laporan Hasil Koordinasi Penyusunan Dokumen Perubahan DPA-SKPD				1 Dokumen	7,911,000	Kab. Konawe, Semua Kecamatan, Semua Kelurahan	Dana Transfer Umum-Dana Alokasi Umum	Meningkatkan Sumber Daya Manusia Yang Berkualitas Dan Berdaya Saing	3. MENINGKATKAN KUALITAS PELAYANAN PUBLIK YANG BERBASIS PEMANFAATAN TEKNOLOGI INFORMASI.	Dinas Penanaman Modal dan Pelayanan Terpadu Satu Pintu	1 Dokumen	7,911,000	DINAS PENANAMAN MODAL DAN PELAYANAN TERPADU SATU PINTU
2 18 01 2.01 06	Koordinasi dan Penyusunan Laporan Capaian Kinerja dan Ikhtisar Realisasi Kinerja SKPD	Jumlah Laporan Capaian Kinerja dan Ikhtisar Realisasi Kinerja SKPD dan Laporan Hasil Koordinasi Penyusunan Laporan Capaian Kinerja dan Ikhtisar Realisasi Kinerja SKPD				1 Laporan	7,911,000	Kab. Konawe, Semua Kecamatan, Semua Kelurahan	Dana Transfer Umum-Dana Alokasi Umum	Meningkatkan Sumber Daya Manusia Yang Berkualitas Dan Berdaya Saing	3. MENINGKATKAN KUALITAS PELAYANAN PUBLIK YANG BERBASIS PEMANFAATAN TEKNOLOGI INFORMASI.	Dinas Penanaman Modal dan Pelayanan Terpadu Satu Pintu	1 Laporan	7,911,000	DINAS PENANAMAN MODAL DAN PELAYANAN TERPADU SATU PINTU
2 18 01 2.01 07	Evaluasi Kinerja Perangkat Daerah	Jumlah Laporan Evaluasi Kinerja Perangkat Daerah				1 Laporan	7,911,000	Kab. Konawe, Semua Kecamatan, Semua Kelurahan	Dana Transfer Umum-Dana Alokasi Umum	Meningkatkan Sumber Daya Manusia Yang Berkualitas Dan Berdaya Saing	3. MENINGKATKAN KUALITAS PELAYANAN PUBLIK YANG BERBASIS PEMANFAATAN TEKNOLOGI INFORMASI.	Dinas Penanaman Modal dan Pelayanan Terpadu Satu Pintu	1 Laporan	7,911,000	DINAS PENANAMAN MODAL DAN PELAYANAN TERPADU SATU PINTU

**Penetapan Rencana Kerja Pemerintah Daerah (RKPD)
Kabupaten Konawe
Tahun 2023**

Kode	Urusan/ Bidang Urusan/ Program/ Kegiatan/ Sub Kegiatan	Indikator Program/ Kegiatan/ Sub Kegiatan	Target Akhir Periode RPJMD	Realisasi Capaian RKPD Tahun 2021	Prakiraan Capaian Target RKPD Tahun 2022	Capaian Kinerja dan Kerangka Pendanaan						Kelompok Sasaran	Prakiraan Maju Rencana Tahun 2024		Perangkat Daerah Penanggung Jawab
						Target 2023	Pagu Indikatif	Lokasi	Sumber Dana	Prioritas			Target	Pagu Indikatif	
										Nasional	Daerah				
2 18 01 2.02	Administrasi Keuangan Perangkat Daerah	Jumlah Laporan Adminstrasi Keuangan Perangkat Daerah	Laporan		Laporan	18 Laporan	3,423,793,740						18 Laporan	3,423,793,740	
2 18 01 2.02 01	Penyediaan Gaji dan Tunjangan ASN	Jumlah Orang yang Menerima Gaji dan Tunjangan ASN				630 Orang/bulan	3,364,566,080	Kab. Konawe, Semua Kecamatan, Semua Kelurahan	Dana Transfer Umum-Dana Alokasi Umum	Meningkatkan Sumber Daya Manusia Yang Berkualitas Dan Berdaya Saing	3. MENINGKATKAN KUALITAS PELAYANAN PUBLIK YANG BERBASIS PEMANFAATAN TEKNOLOGI INFORMASI.	DINAS PENANAMAN MODAL DAN PELAYANAN TERPADU SATU PINTU	630 Orang/bulan	3,364,566,080	DINAS PENANAMAN MODAL DAN PELAYANAN TERPADU SATU PINTU
2 18 01 2.02 03	Pelaksanaan Penatausahaan dan Pengujian/Verifikasi Keuangan SKPD	Jumlah Dokumen Penatausahaan dan Pengujian/Verifikasi Keuangan SKPD				4 Dokumen	41,316,660	Kab. Konawe, Semua Kecamatan, Semua Kelurahan	Dana Transfer Umum-Dana Alokasi Umum	Meningkatkan Sumber Daya Manusia Yang Berkualitas Dan Berdaya Saing	3. MENINGKATKAN KUALITAS PELAYANAN PUBLIK YANG BERBASIS PEMANFAATAN TEKNOLOGI INFORMASI.	DINAS PENANAMAN MODAL DAN PELAYANAN TERPADU SATU PINTU	4 Dokumen	41,316,660	DINAS PENANAMAN MODAL DAN PELAYANAN TERPADU SATU PINTU
2 18 01 2.02 05	Koordinasi dan Penyusunan Laporan Keuangan Akhir Tahun SKPD	Jumlah Laporan Keuangan Akhir Tahun SKPD dan Laporan Hasil Koordinasi Penyusunan Laporan Keuangan Akhir Tahun SKPD				1 Laporan	7,911,000	Kab. Konawe, Semua Kecamatan, Semua Kelurahan	Dana Transfer Umum-Dana Alokasi Umum	Meningkatkan Sumber Daya Manusia Yang Berkualitas Dan Berdaya Saing	3. MENINGKATKAN KUALITAS PELAYANAN PUBLIK YANG BERBASIS PEMANFAATAN TEKNOLOGI INFORMASI.	DINAS PENANAMAN MODAL DAN PELAYANAN TERPADU SATU PINTU	1 Laporan	7,911,000	DINAS PENANAMAN MODAL DAN PELAYANAN TERPADU SATU PINTU
2 18 01 2.02 07	Koordinasi dan Penyusunan Laporan Keuangan Bulanan/ Triwulanan/ Semesteran SKPD	Jumlah Laporan Keuangan Bulanan/ Triwulanan/ Semesteran SKPD dan Laporan Koordinasi Penyusunan Laporan Keuangan Bulanan/Triwulanan/Semesteran SKPD				12 Laporan	10,000,000	Kab. Konawe, Semua Kecamatan, Semua Kelurahan	Dana Transfer Umum-Dana Alokasi Umum	Meningkatkan Sumber Daya Manusia Yang Berkualitas Dan Berdaya Saing	3. MENINGKATKAN KUALITAS PELAYANAN PUBLIK YANG BERBASIS PEMANFAATAN TEKNOLOGI INFORMASI.	DINAS PENANAMAN MODAL DAN PELAYANAN TERPADU SATU PINTU	12 Laporan	10,000,000	DINAS PENANAMAN MODAL DAN PELAYANAN TERPADU SATU PINTU
2 18 01 2.03	Administrasi Barang Milik Daerah pada Perangkat Daerah	Jumlah Laporan Administrasi Barang Milik Daerah pada Perangkat Daerah	Laporan		Laporan	1 Laporan	10,000,000						1 Laporan	10,000,000	
2 18 01 2.03 06	Penatausahaan Barang Milik Daerah pada SKPD	Jumlah Laporan Penatausahaan Barang Milik Daerah pada SKPD				1 Laporan	10,000,000	Kab. Konawe, Semua Kecamatan, Semua Kelurahan	Dana Transfer Umum-Dana Alokasi Umum	Meningkatkan Sumber Daya Manusia Yang Berkualitas Dan Berdaya Saing	3. MENINGKATKAN KUALITAS PELAYANAN PUBLIK YANG BERBASIS PEMANFAATAN TEKNOLOGI INFORMASI.	Dinas Penanaman Modal dan Pelayanan Terpadu Satu Pintu	1 Laporan	10,000,000	DINAS PENANAMAN MODAL DAN PELAYANAN TERPADU SATU PINTU
2 18 01 2.06	Administrasi Umum Perangkat Daerah	Jumlah Pelaksanaan Administrasi Umum Perangkat Daerah	bulan		bulan	12 bulan	72,445,658						12 bulan	72,445,658	
2 18 01 2.06 02	Penyediaan Peralatan dan Perlengkapan Kantor	Jumlah Paket Peralatan dan Perlengkapan Kantor yang Disediakan				12 Paket	15,000,000	Kab. Konawe, Semua Kecamatan, Semua Kelurahan	Dana Transfer Umum-Dana Alokasi Umum	Meningkatkan Sumber Daya Manusia Yang Berkualitas Dan Berdaya Saing	3. MENINGKATKAN KUALITAS PELAYANAN PUBLIK YANG BERBASIS PEMANFAATAN TEKNOLOGI INFORMASI.	Dinas Penanaman Modal dan Pelayanan Terpadu Satu Pintu	12 Paket	15,000,000	DINAS PENANAMAN MODAL DAN PELAYANAN TERPADU SATU PINTU

**Penetapan Rencana Kerja Pemerintah Daerah (RKPD)
Kabupaten Konawe
Tahun 2023**

Kode	Urusan/ Bidang Urusan/ Program/ Kegiatan/ Sub Kegiatan	Indikator Program/ Kegiatan/ Sub Kegiatan	Target Akhir Periode RPJMD	Realisasi Capaian RKP Tahun 2021	Prakiraan Capaian Target RKP Tahun 2022	Capaian Kinerja dan Kerangka Pendanaan						Kelompok Sasaran	Prakiraan Maju Rencana Tahun 2024		Perangkat Daerah Penanggung Jawab
						Target 2023	Pagu Indikatif	Lokasi	Sumber Dana	Prioritas			Target	Pagu Indikatif	
										Nasional	Daerah				
2.18.01.2.06.04	Penyediaan Bahan Logistik Kantor	Jumlah Paket Bahan Logistik Kantor yang Disediakan				2 Paket	6,632,010	Kab. Konawe, Semua Kecamatan, Semua Kelurahan	Dana Transfer Umum-Dana Alokasi Umum	Meningkatkan Sumber Daya Manusia Yang Berkualitas Dan Berdaya Saing	3. MENINGKATKAN KUALITAS PELAYANAN PUBLIK YANG BERBASIS PEMANFAATAN TEKNOLOGI INFORMASI.	Dinas Penanaman Modal dan Pelayanan Terpadu Satu Pintu	2 Paket	6,632,010	DINAS PENANAMAN MODAL DAN PELAYANAN TERPADU SATU PINTU
2.18.01.2.06.05	Penyediaan Barang Cetak dan Penggandaan	Jumlah Paket Barang Cetak dan Penggandaan yang Disediakan				2 Paket	5,209,050	Kab. Konawe, Semua Kecamatan, Semua Kelurahan	Dana Transfer Umum-Dana Alokasi Umum	Meningkatkan Sumber Daya Manusia Yang Berkualitas Dan Berdaya Saing	3. MENINGKATKAN KUALITAS PELAYANAN PUBLIK YANG BERBASIS PEMANFAATAN TEKNOLOGI INFORMASI.	Dinas Penanaman Modal dan Pelayanan Terpadu Satu Pintu	2 Paket	5,209,050	DINAS PENANAMAN MODAL DAN PELAYANAN TERPADU SATU PINTU
2.18.01.2.06.09	Penyelenggaraan Rapat Koordinasi dan Konsultasi SKPD	Jumlah Laporan Penyelenggaraan Rapat Koordinasi dan Konsultasi SKPD				4 Laporan	45,604,598	Kab. Konawe, Semua Kecamatan, Semua Kelurahan	Dana Transfer Umum-Dana Alokasi Umum	Meningkatkan Sumber Daya Manusia Yang Berkualitas Dan Berdaya Saing	3. MENINGKATKAN KUALITAS PELAYANAN PUBLIK YANG BERBASIS PEMANFAATAN TEKNOLOGI INFORMASI.	Dinas Penanaman Modal dan Pelayanan Terpadu Satu Pintu	4 Laporan	45,604,598	DINAS PENANAMAN MODAL DAN PELAYANAN TERPADU SATU PINTU
2.18.01.2.07	Pengadaan Barang Milik Daerah Penunjang Urusan Pemerintah Daerah	Jumlah Pengadaan Barang Milik Daerah Penunjang Urusan Pemerintah Daerah	unit		unit	6 unit	38,403,750						6 unit	38,403,750	
2.18.01.2.07.06	Pengadaan Peralatan dan Mesin Lainnya	Jumlah Unit Peralatan dan Mesin Lainnya yang Disediakan				5 Unit	28,875,000	Kab. Konawe, Semua Kecamatan, Semua Kelurahan	Dana Transfer Umum-Dana Alokasi Umum	Meningkatkan Sumber Daya Manusia Yang Berkualitas Dan Berdaya Saing	3. MENINGKATKAN KUALITAS PELAYANAN PUBLIK YANG BERBASIS PEMANFAATAN TEKNOLOGI INFORMASI.	Dinas Penanaman Modal dan Pelayanan Terpadu Satu Pintu	5 Unit	28,875,000	DINAS PENANAMAN MODAL DAN PELAYANAN TERPADU SATU PINTU
2.18.01.2.07.10	Pengadaan Sarana dan Prasarana Gedung Kantor atau Bangunan Lainnya	Jumlah Unit Sarana dan Prasarana Gedung Kantor atau Bangunan Lainnya yang Disediakan				1 Unit	9,528,750	Kab. Konawe, Semua Kecamatan, Semua Kelurahan	Dana Transfer Umum-Dana Alokasi Umum	Meningkatkan Sumber Daya Manusia Yang Berkualitas Dan Berdaya Saing	3. MENINGKATKAN KUALITAS PELAYANAN PUBLIK YANG BERBASIS PEMANFAATAN TEKNOLOGI INFORMASI.	Dinas Penanaman Modal dan Pelayanan Terpadu Satu Pintu	1 Unit	9,528,750	DINAS PENANAMAN MODAL DAN PELAYANAN TERPADU SATU PINTU
2.18.01.2.08	Penyediaan Jasa Penunjang Urusan Pemerintahan Daerah	Jasa Penunjang Urusan Pemerintahan Daerah	bulan		bulan	12 bulan	368,869,830						12 bulan	368,869,830	
2.18.01.2.08.02	Penyediaan Jasa Komunikasi, Sumber Daya Air dan Listrik	Jumlah Laporan Penyediaan Jasa Komunikasi, Sumber Daya Air dan Listrik yang Disediakan				12 Laporan	30,568,230	Kab. Konawe, Semua Kecamatan, Semua Kelurahan	Dana Transfer Umum-Dana Alokasi Umum	Meningkatkan Sumber Daya Manusia Yang Berkualitas Dan Berdaya Saing	3. MENINGKATKAN KUALITAS PELAYANAN PUBLIK YANG BERBASIS PEMANFAATAN TEKNOLOGI INFORMASI.	Dinas Penanaman Modal dan Pelayanan Terpadu Satu Pintu	12 Laporan	30,568,230	DINAS PENANAMAN MODAL DAN PELAYANAN TERPADU SATU PINTU
2.18.01.2.08.04	Penyediaan Jasa Pelayanan Umum Kantor	Jumlah Laporan Penyediaan Jasa Pelayanan Umum Kantor yang Disediakan				4 Laporan	338,301,600	Kab. Konawe, Semua Kecamatan, Semua Kelurahan	Dana Transfer Umum-Dana Alokasi Umum	Meningkatkan Sumber Daya Manusia Yang Berkualitas Dan Berdaya Saing	3. MENINGKATKAN KUALITAS PELAYANAN PUBLIK YANG BERBASIS PEMANFAATAN TEKNOLOGI INFORMASI.	Dinas Penanaman Modal dan Pelayanan Terpadu Satu Pintu	4 Laporan	338,301,600	DINAS PENANAMAN MODAL DAN PELAYANAN TERPADU SATU PINTU

**Penetapan Rencana Kerja Pemerintah Daerah (RKPD)
Kabupaten Konawe
Tahun 2023**

Kode	Urusan/ Bidang Urusan/ Program/ Kegiatan/ Sub Kegiatan	Indikator Program/ Kegiatan/ Sub Kegiatan	Target Akhir Periode RPJMD	Realisasi Capaian RKPD Tahun 2021	Prakiraan Capaian Target RKPD Tahun 2022	Capaian Kinerja dan Kerangka Pendanaan						Kelompok Sasaran	Prakiraan Maju Rencana Tahun 2024		Perangkat Daerah Penanggung Jawab
						Target 2023	Pagu Indikatif	Lokasi	Sumber Dana	Prioritas			Target	Pagu Indikatif	
										Nasional	Daerah				
2 18 01 2.09	Pemeliharaan Barang Milik Daerah Penunjang Urusan Pemerintahan Daerah	Jumlah Barang Milik Daerah Penunjang Urusan Pemerintahan Daerah yang di Pelihara	unit		unit	12 unit	72,641,625						12 unit	72,641,625	
2 18 01 2.09 02	Penyediaan Jasa Pemeliharaan, Biaya Pemeliharaan, Pajak dan Perizinan Kendaraan Dinas Operasional atau Lapangan	Jumlah Kendaraan Dinas Operasional atau Lapangan yang Dipelihara dan dibayarkan Pajak dan Perizinannya				1 Unit	35,891,625	Kab. Konawe, Semua Kecamatan, Semua Kelurahan	Dana Transfer Umum-Dana Alokasi Umum	Meningkatkan Sumber Daya Manusia Yang Berkualitas Dan Berdaya Saing	3. MENINGKATKAN KUALITAS PELAYANAN PUBLIK YANG BERBASIS PEMANFAATAN TEKNOLOGI INFORMASI.	Dinas Penanaman Modal dan Pelayanan Terpadu Satu Pintu	1 Unit	35,891,625	DINAS PENANAMAN MODAL DAN PELAYANAN TERPADU SATU PINTU
2 18 01 2.09 06	Pemeliharaan Peralatan dan Mesin Lainnya	Jumlah Peralatan dan Mesin Lainnya yang Dipelihara				10 Unit	15,750,000	Kab. Konawe, Semua Kecamatan, Semua Kelurahan	Dana Transfer Umum-Dana Alokasi Umum	Meningkatkan Sumber Daya Manusia Yang Berkualitas Dan Berdaya Saing	3. MENINGKATKAN KUALITAS PELAYANAN PUBLIK YANG BERBASIS PEMANFAATAN TEKNOLOGI INFORMASI.	Dinas Penanaman Modal dan Pelayanan Terpadu Satu Pintu	10 Unit	15,750,000	DINAS PENANAMAN MODAL DAN PELAYANAN TERPADU SATU PINTU
2 18 01 2.09 09	Pemeliharaan/Rehabilitasi Gedung Kantor dan Bangunan Lainnya	Jumlah Gedung Kantor dan Bangunan Lainnya yang Dipelihara/Direhabilitasi				1 Unit	21,000,000	Kab. Konawe, Semua Kecamatan, Semua Kelurahan	Dana Transfer Umum-Dana Alokasi Umum	Meningkatkan Sumber Daya Manusia Yang Berkualitas Dan Berdaya Saing	3. MENINGKATKAN KUALITAS PELAYANAN PUBLIK YANG BERBASIS PEMANFAATAN TEKNOLOGI INFORMASI.	Dinas Penanaman Modal dan Pelayanan Terpadu Satu Pintu	1 Unit	21,000,000	DINAS PENANAMAN MODAL DAN PELAYANAN TERPADU SATU PINTU
2 18 02	PROGRAM PENGEMBANGAN IKLIM PENANAMAN MODAL	PERSENTASE PENGEMBANGAN IKLIM PENANAMAN MODAL	%		%	100,00 %	105,525,000						100,00 %	105,525,000	
2 18 02 2.01	Penetapan Pemberian Fasilitas/Insentif Dibidang Penanaman Modal yang Menjadi Kewenangan Daerah Kabupaten/Kota	Jumlah Laporan Investasi penanaman modal yang di fasilitasi	Laporan		Laporan	2 Laporan	105,525,000						2 Laporan	105,525,000	
2 18 02 2.01 01	Penetapan Kebijakan Daerah Mengenai Pemberian Fasilitas/Insentif dan Kemudahan Penanaman Modal	Jumlah Peraturan Daerah/Provinsi dalam Pemberian Fasilitas/Insentif dan Kemudahan Penanaman Modal				1 Dokumen	98,899,500	Kab. Konawe, Semua Kecamatan, Semua Kelurahan	Dana Transfer Umum-Dana Alokasi Umum	Mengembangkan Wilayah Untuk Mengurangi Kesenjangan Dan Menjjamin Pemerataan	3. MENINGKATKAN KUALITAS PELAYANAN PUBLIK YANG BERBASIS PEMANFAATAN TEKNOLOGI INFORMASI.	Investor dan Pelaku Usaha di Bidang Penanaman Modal	1 Dokumen	98,899,500	DINAS PENANAMAN MODAL DAN PELAYANAN TERPADU SATU PINTU
2 18 02 2.01 02	Evaluasi Pelaksanaan Pemberian Fasilitas/Insentif dan Kemudahan Penanaman Modal	Jumlah Kegiatan Usaha dari Pelaku Usaha yang Memperoleh Insentif dan Kemudahan Berusaha di Daerah				100 Kegiatan Usaha	6,625,500	Kab. Konawe, Semua Kecamatan, Semua Kelurahan	Dana Transfer Umum-Dana Alokasi Umum	Mengembangkan Wilayah Untuk Mengurangi Kesenjangan Dan Menjjamin Pemerataan	3. MENINGKATKAN KUALITAS PELAYANAN PUBLIK YANG BERBASIS PEMANFAATAN TEKNOLOGI INFORMASI.	Investor dan Pelaku Usaha di Bidang Penanaman Modal	100 Kegiatan Usaha	6,625,500	DINAS PENANAMAN MODAL DAN PELAYANAN TERPADU SATU PINTU
2 18 03	PROGRAM PROMOSI PENANAMAN MODAL	PERSENTASE RENCANA INVESTASI DAN PENANAMAN MODAL	%		%	100,00 %	296,541,000						100,00 %	296,541,000	
2 18 03 2.01	Penyelenggaraan Promosi Penanaman Modal yang Menjadi Kewenangan Daerah Kabupaten/Kota	Jumlah Pelaksanaan Promosi Penanaman Modal yang diikuti	Event		Event	3 Event	296,541,000						3 Event	296,541,000	

**Penetapan Rencana Kerja Pemerintah Daerah (RKPD)
Kabupaten Konawe
Tahun 2023**

Kode	Urusan/ Bidang Urusan/ Program/ Kegiatan/ Sub Kegiatan	Indikator Program/ Kegiatan/ Sub Kegiatan	Target Akhir Periode RPJMD	Realisasi Capaian RKPD Tahun 2021	Prakiraan Capaian Target RKPD Tahun 2022	Capaian Kinerja dan Kerangka Pendanaan						Kelompok Sasaran	Prakiraan Maju Rencana Tahun 2024		Perangkat Daerah Penanggung Jawab
						Target 2023	Pagu Indikatif	Lokasi	Sumber Dana	Prioritas			Target	Pagu Indikatif	
										Nasional	Daerah				
2 18 03 2.01 01	Penyusunan Strategi Promosi Penanaman Modal	Jumlah Peraturan Daerah yang Mengatur Promosi Penanaman Modal Kewenangan Kabupaten/Kota				1 Dokumen	98,847,000	Kab. Konawe, Semua Kecamatan, Semua Kelurahan	Dana Transfer Umum-Dana Alokasi Umum	Mengembangkan Wilayah Untuk Mengurangi Kesenjangan Dan Menjamin Pemerataan	3. MENINGKATKAN KUALITAS PELAYANAN PUBLIK YANG BERBASIS PEMANFAATAN TEKNOLOGI INFORMASI.	Dinas Penanaman Modal dan Pelayanan Terpadu Satu Pintu	1 Dokumen	98,847,000	DINAS PENANAMAN MODAL DAN PELAYANAN TERPADU SATU PINTU
2 18 03 2.01 02	Pelaksanaan Kegiatan Promosi Penanaman Modal Daerah Kabupaten/Kota	Jumlah Dokumen Hasil Kegiatan Promosi Penanaman Modal Kabupaten/Kota				2 Dokumen	197,694,000	Kab. Konawe, Semua Kecamatan, Semua Kelurahan	Dana Transfer Umum-Dana Alokasi Umum	Mengembangkan Wilayah Untuk Mengurangi Kesenjangan Dan Menjamin Pemerataan	3. MENINGKATKAN KUALITAS PELAYANAN PUBLIK YANG BERBASIS PEMANFAATAN TEKNOLOGI INFORMASI.	Dinas Penanaman Modal dan Pelayanan Terpadu Satu Pintu	2 Dokumen	197,694,000	DINAS PENANAMAN MODAL DAN PELAYANAN TERPADU SATU PINTU
2 18 04	PROGRAM PELAYANAN PENANAMAN MODAL	PERSENTASE PENYELESAIN IZIN YANG DITERBITKAN	%		%	100,00 %	442,213,500						100,00 %	442,213,500	
2 18 04 2.01	Pelayanan Perizinan dan Non Perizinan Secara Terpadu Satu Pintu dibidang Penanaman Modal yang Menjadi Kewenangan Daerah Kabupaten/ Kota	Jumlah Perizinan dan Non Perizinan secara Terpadu Satu Pintu	Izin		Izin	700 Izin	442,213,500						700 Izin	442,213,500	
2 18 04 2.01 01	Penyediaan Pelayanan Terpadu Perizinan dan Nonperizinan Berbasis Sistem Pelayanan Perizinan Berusaha Terintegrasi Secara Elektronik	Jumlah Pelaku Usaha yang Mendapatkan Pelayanan Terpadu Perizinan dan Non Perizinan Berbasis Sistem Pelayanan Perizinan Berusaha Terintegrasi Secara Elektronik				500 Pelaku Usaha	286,702,500	Kab. Konawe, Semua Kecamatan, Semua Kelurahan	Dana Transfer Umum-Dana Alokasi Umum	Mengembangkan Wilayah Untuk Mengurangi Kesenjangan Dan Menjamin Pemerataan	3. MENINGKATKAN KUALITAS PELAYANAN PUBLIK YANG BERBASIS PEMANFAATAN TEKNOLOGI INFORMASI.	Pelaku Usaha yang Melakukan Kegiatan Usaha di Wilayah Kabupaten Konawe	500 Pelaku Usaha	286,702,500	DINAS PENANAMAN MODAL DAN PELAYANAN TERPADU SATU PINTU
2 18 04 2.01 02	Pemantauan Pemenuhan Komitmen Perizinan dan Non Perizinan Penanaman Modal	Jumlah Kegiatan Usaha dari Pelaku Usaha yang Mendapat Pemantauan Pemenuhan Komitmen Perizinan Berusaha dan Non Perizinan Penanaman Modal				200 Kegiatan Usaha	119,700,000	Kab. Konawe, Semua Kecamatan, Semua Kelurahan	Dana Transfer Umum-Dana Alokasi Umum	Mengembangkan Wilayah Untuk Mengurangi Kesenjangan Dan Menjamin Pemerataan	3. MENINGKATKAN KUALITAS PELAYANAN PUBLIK YANG BERBASIS PEMANFAATAN TEKNOLOGI INFORMASI.	Pelaku Usaha yang Melakukan Kegiatan Usaha di Wilayah Kabupaten Konawe	200 Kegiatan Usaha	119,700,000	DINAS PENANAMAN MODAL DAN PELAYANAN TERPADU SATU PINTU
2 18 04 2.01 03	Penyediaan Layanan Konsultasi dan Pengelolaan Pengaduan Masyarakat Terhadap Pelayanan Terpadu Perizinan dan Non Perizinan	Jumlah Orang yang Memperoleh Layanan Konsultasi dan Terkelolanya Pengaduan Masyarakat Terhadap Pelayanan Terpadu Perizinan dan Non Perizinan				20 Orang	20,811,000	Kab. Konawe, Semua Kecamatan, Semua Kelurahan	Dana Transfer Umum-Dana Alokasi Umum	Mengembangkan Wilayah Untuk Mengurangi Kesenjangan Dan Menjamin Pemerataan	3. MENINGKATKAN KUALITAS PELAYANAN PUBLIK YANG BERBASIS PEMANFAATAN TEKNOLOGI INFORMASI.	Pelaku Usaha yang Melakukan Kegiatan Usaha di Wilayah Kabupaten Konawe	20 Orang	20,811,000	DINAS PENANAMAN MODAL DAN PELAYANAN TERPADU SATU PINTU

**Penetapan Rencana Kerja Pemerintah Daerah (RKPD)
Kabupaten Konawe
Tahun 2023**

Kode	Urusan/ Bidang Urusan/ Program/ Kegiatan/ Sub Kegiatan	Indikator Program/ Kegiatan/ Sub Kegiatan	Target Akhir Periode RPJMD	Realisasi Capaian RKPD Tahun 2021	Prakiraan Capaian Target RKPD Tahun 2022	Capaian Kinerja dan Kerangka Pendanaan						Kelompok Sasaran	Prakiraan Maju Rencana Tahun 2024		Perangkat Daerah Penanggung Jawab
						Target 2023	Pagu Indikatif	Lokasi	Sumber Dana	Prioritas			Target	Pagu Indikatif	
										Nasional	Daerah				
2 18 04 2.01 04	Koordinasi dan Sinkronisasi Penetapan Pemberian Fasilitas/Insentif Daerah	Jumlah Kegiatan Usaha dari Pelaku Usaha yang Melakukan Koordinasi dan Sinkronisasi Penetapan Pemberian Fasilitas/Insentif Daerah				150 Kegiatan Usaha	15,000,000	Kab. Konawe, Semua Kecamatan, Semua Kelurahan	Dana Transfer Umum-Dana Alokasi Umum	Mengembangkan Wilayah Untuk Mengurangi Kesenjangan Dan Menjamin Pemerataan	3. MENINGKATKAN KUALITAS PELAYANAN PUBLIK YANG BERBASIS PEMANFAATAN TEKNOLOGI INFORMASI.	Pelaku Usaha yang Melakukan Kegiatan Usaha di Wilayah Kabupaten Konawe	150 Kegiatan Usaha	15,000,000	DINAS PENANAMAN MODAL DAN PELAYANAN TERPADU SATU PINTU
2 18 05	PROGRAM PENGENDALIAN PELAKSANAAN PENANAMAN MODAL	PERSENTASE KETAATAN TERHADAP PELAKSANAAN OBJEK PERIZINAN YANG DIAWASI	%		%	100,00 %	334,770,000						100,00 %	334,770,000	
2 18 05 2.01	Pengendalian Pelaksanaan Penanaman Modal yang Menjadi Kewenangan Daerah Kabupaten/Kota	Jumlah Objek Perizinan yang diawasi	Objek		Objek	88 Objek	334,770,000						88 Objek	334,770,000	
2 18 05 2.01 01	Koordinasi dan Sinkronisasi Pemantauan Pelaksanaan Penanaman Modal	Jumlah Kegiatan Usaha dari Pelaku Usaha yang Melakukan Koordinasi dan Sinkronisasi Pemantauan Pelaksanaan Penanaman Modal				70 Kegiatan Usaha.	150,000,000	Kab. Konawe, Semua Kecamatan, Semua Kelurahan	Dana Transfer Umum-Dana Alokasi Umum	Mengembangkan Wilayah Untuk Mengurangi Kesenjangan Dan Menjamin Pemerataan	3. MENINGKATKAN KUALITAS PELAYANAN PUBLIK YANG BERBASIS PEMANFAATAN TEKNOLOGI INFORMASI.	Pelaku Usaha Wilayah Kabupaten Konawe	70 Kegiatan Usaha.	150,000,000	DINAS PENANAMAN MODAL DAN PELAYANAN TERPADU SATU PINTU
2 18 05 2.01 02	Koordinasi dan Sinkronisasi Pembinaan Pelaksanaan Penanaman Modal	Jumlah Pelaku Usaha yang Mendapatkan Pembinaan Pelaksanaan Penanaman Modal				150 Pelaku Usaha	100,000,000	Kab. Konawe, Semua Kecamatan, Semua Kelurahan	Dana Transfer Khusus-Dana Alokasi Khusus Non Fisik	Mengembangkan Wilayah Untuk Mengurangi Kesenjangan Dan Menjamin Pemerataan	3. MENINGKATKAN KUALITAS PELAYANAN PUBLIK YANG BERBASIS PEMANFAATAN TEKNOLOGI INFORMASI.	Pelaku Usaha Wilayah Kabupaten Konawe	150 Pelaku Usaha	100,000,000	DINAS PENANAMAN MODAL DAN PELAYANAN TERPADU SATU PINTU
2 18 05 2.01 03	Koordinasi dan Sinkronisasi Pengawasan Pelaksanaan Penanaman Modal	Jumlah Kegiatan Usaha dari Pelaku Usaha yang Melakukan Koordinasi dan Sinkronisasi Pengawasan				70 Kegiatan Usaha	84,770,000	Kab. Konawe, Semua Kecamatan, Semua Kelurahan	Dana Transfer Khusus-Dana Alokasi Khusus Non Fisik	Mengembangkan Wilayah Untuk Mengurangi Kesenjangan Dan Menjamin Pemerataan	3. MENINGKATKAN KUALITAS PELAYANAN PUBLIK YANG BERBASIS PEMANFAATAN TEKNOLOGI INFORMASI.	Pelaku Usaha Wilayah Kabupaten Konawe	70 Kegiatan Usaha	84,770,000	DINAS PENANAMAN MODAL DAN PELAYANAN TERPADU SATU PINTU
2 18 06	PROGRAM PENGELOLAAN DATA DAN SISTEM INFORMASI PENANAMAN MODAL	PERSENTASE DATA BASE YANG DAPAT DIAKSES SECARA ONLINE	%		%	100,00 %	150,000,000						100,00 %	150,000,000	
2 18 06 2.01	Pengelolaan Data dan Informasi Perizinan dan Non Perizinan yang Terintegrasi pada Tingkat Daerah Kabupaten/Kota	Jumlah Data Base Perizinan dan Non Perizinan yang dapat diakses	Potensi		Potensi	11 Potensi	150,000,000						11 Potensi	150,000,000	
2 18 06 2.01 01	Pengolahan, Penyajian dan Pemanfaatan Data dan Informasi Perizinan dan Non Perizinan Berbasis Sistem Pelayanan Perizinan Berusaha Terintegrasi Secara Elektronik	Jumlah Data dan Informasi Perizinan dan Non Perizinan Berbasis Sistem Pelayanan Perizinan Berusaha Terintegrasi Secara Elektronik yang Diolah, Dikaji dan Dimanfaatkan				1 Dokumen	150,000,000	Kab. Konawe, Semua Kecamatan, Semua Kelurahan	Dana Transfer Umum-Dana Alokasi Umum	Mengembangkan Wilayah Untuk Mengurangi Kesenjangan Dan Menjamin Pemerataan	3. MENINGKATKAN KUALITAS PELAYANAN PUBLIK YANG BERBASIS PEMANFAATAN TEKNOLOGI INFORMASI.	Pelaku Usaha yang Membutuhkan Informasi Perizinan dan Non Perizinan Secara Elektronik	1 Dokumen	150,000,000	DINAS PENANAMAN MODAL DAN PELAYANAN TERPADU SATU PINTU

**Penetapan Rencana Kerja Pemerintah Daerah (RKPD)
Kabupaten Konawe
Tahun 2023**

Kode	Urusan/ Bidang Urusan/ Program/ Kegiatan/ Sub Kegiatan	Indikator Program/ Kegiatan/ Sub Kegiatan	Target Akhir Periode RPJMD	Realisasi Capaian RKPD Tahun 2021	Prakiraan Capaian Target RKPD Tahun 2022	Capaian Kinerja dan Kerangka Pendanaan						Kelompok Sasaran	Prakiraan Maju Rencana Tahun 2024		Perangkat Daerah Penanggung Jawab
						Target 2023	Pagu Indikatif	Lokasi	Sumber Dana	Prioritas			Target	Pagu Indikatif	
										Nasional	Daerah				
2						URUSAN PEMERINTAHAN WAJIB YANG TIDAK BERKAITAN DENGAN PELAYANAN DASAR									
2	19						5,522,251,176						5,522,251,176		
2	19	01													
2	19	01													
2	19	01	2.01												
2	19	01	2.01	01											
2	19	01	2.01	02											
2	19	01	2.01	03											
2	19	01	2.01	04											
2	19	01	2.01	05											

**Penetapan Rencana Kerja Pemerintah Daerah (RKPD)
Kabupaten Konawe
Tahun 2023**

Kode	Urusan/ Bidang Urusan/ Program/ Kegiatan/ Sub Kegiatan	Indikator Program/ Kegiatan/ Sub Kegiatan	Target Akhir Periode RPJMD	Realisasi Capaian RKPD Tahun 2021	Prakiraan Capaian Target RKPD Tahun 2022	Capaian Kinerja dan Kerangka Pendanaan						Kelompok Sasaran	Prakiraan Maju Rencana Tahun 2024		Perangkat Daerah Penanggung Jawab
						Target 2023	Pagu Indikatif	Lokasi	Sumber Dana	Prioritas			Target	Pagu Indikatif	
										Nasional	Daerah				
2.19.01.2.01.06	Koordinasi dan Penyusunan Laporan Capaian Kinerja dan Ikhtisar Realisasi Kinerja SKPD	Jumlah Laporan Capaian Kinerja dan Ikhtisar Realisasi Kinerja SKPD dan Laporan Hasil Koordinasi Penyusunan Laporan Capaian Kinerja dan Ikhtisar Realisasi Kinerja SKPD				1 Laporan	7,000,000	Kab. Konawe, Semua Kecamatan, Semua Kelurahan	Dana Transfer Umum-Dana Alokasi Umum	Meningkatkan Sumber Daya Manusia Yang Berkualitas Dan Berdaya Saing	1. MENINGKATKAN KAPASITAS INFRASTRUKTUR WILAYAH UNTUK Mendukung Aktifitas Sosial Dan Perekonomian Masyarakat.	DINAS KEPEMUDAAN, OLAH RAGA DAN PARIWISATA	1 Laporan	7,000,000	DINAS KEPEMUDAAN, OLAH RAGA DAN PARIWISATA
2.19.01.2.01.07	Evaluasi Kinerja Perangkat Daerah	Jumlah Laporan Evaluasi Kinerja Perangkat Daerah				1 Laporan	7,000,000	Kab. Konawe, Semua Kecamatan, Semua Kelurahan	Dana Transfer Umum-Dana Alokasi Umum	Meningkatkan Sumber Daya Manusia Yang Berkualitas Dan Berdaya Saing	1. MENINGKATKAN KAPASITAS INFRASTRUKTUR WILAYAH UNTUK Mendukung Aktifitas Sosial Dan Perekonomian Masyarakat.	DINAS KEPEMUDAAN, OLAH RAGA DAN PARIWISATA	1 Laporan	7,000,000	DINAS KEPEMUDAAN, OLAH RAGA DAN PARIWISATA
2.19.01.2.02	Administrasi Keuangan Perangkat Daerah	Jumlah Laporan Adminstrasi Keuangan Perangkat Daerah	Laporan		Laporan	20 Laporan	2,015,337,176						20 Laporan	2,015,337,176	
2.19.01.2.02.01	Penyediaan Gaji dan Tunjangan ASN	Jumlah Orang yang Menerima Gaji dan Tunjangan ASN				26 orang/bulan	1,957,029,176	Kab. Konawe, Semua Kecamatan, Semua Kelurahan	Dana Transfer Umum-Dana Alokasi Umum	Meningkatkan Sumber Daya Manusia Yang Berkualitas Dan Berdaya Saing	1. MENINGKATKAN KAPASITAS INFRASTRUKTUR WILAYAH UNTUK Mendukung Aktifitas Sosial Dan Perekonomian Masyarakat.	DINAS KEPEMUDAAN, OLAH RAGA DAN PARIWISATA	26 orang/bulan	1,957,029,176	DINAS KEPEMUDAAN, OLAH RAGA DAN PARIWISATA
2.19.01.2.02.02	Penyediaan Administrasi Pelaksanaan Tugas ASN	Jumlah Dokumen Hasil Penyediaan Administrasi Pelaksanaan Tugas ASN				1 Dokumen	7,428,000	Kab. Konawe, Semua Kecamatan, Semua Kelurahan	Dana Transfer Umum-Dana Alokasi Umum	Meningkatkan Sumber Daya Manusia Yang Berkualitas Dan Berdaya Saing	1. MENINGKATKAN KAPASITAS INFRASTRUKTUR WILAYAH UNTUK Mendukung Aktifitas Sosial Dan Perekonomian Masyarakat.	DINAS KEPEMUDAAN, OLAH RAGA DAN PARIWISATA	1 Dokumen	7,428,000	DINAS KEPEMUDAAN, OLAH RAGA DAN PARIWISATA
2.19.01.2.02.03	Pelaksanaan Penatausahaan dan Pengujian/Verifikasi Keuangan SKPD	Jumlah Dokumen Penatausahaan dan Pengujian/Verifikasi Keuangan SKPD				4 Dokumen	29,880,000	Kab. Konawe, Semua Kecamatan, Semua Kelurahan	Dana Transfer Umum-Dana Alokasi Umum	Meningkatkan Sumber Daya Manusia Yang Berkualitas Dan Berdaya Saing	1. MENINGKATKAN KAPASITAS INFRASTRUKTUR WILAYAH UNTUK Mendukung Aktifitas Sosial Dan Perekonomian Masyarakat.	DINAS KEPEMUDAAN, OLAH RAGA DAN PARIWISATA	4 Dokumen	29,880,000	DINAS KEPEMUDAAN, OLAH RAGA DAN PARIWISATA
2.19.01.2.02.05	Koordinasi dan Penyusunan Laporan Keuangan Akhir Tahun SKPD	Jumlah Laporan Keuangan Akhir Tahun SKPD dan Laporan Hasil Koordinasi Penyusunan Laporan Keuangan Akhir Tahun SKPD				1 Laporan	7,000,000	Kab. Konawe, Semua Kecamatan, Semua Kelurahan	Dana Transfer Umum-Dana Alokasi Umum	Meningkatkan Sumber Daya Manusia Yang Berkualitas Dan Berdaya Saing	1. MENINGKATKAN KAPASITAS INFRASTRUKTUR WILAYAH UNTUK Mendukung Aktifitas Sosial Dan Perekonomian Masyarakat.	DINAS KEPEMUDAAN, OLAH RAGA DAN PARIWISATA	1 Laporan	7,000,000	DINAS KEPEMUDAAN, OLAH RAGA DAN PARIWISATA

**Penetapan Rencana Kerja Pemerintah Daerah (RKPD)
Kabupaten Konawe
Tahun 2023**

Kode	Urusan/ Bidang Urusan/ Program/ Kegiatan/ Sub Kegiatan	Indikator Program/ Kegiatan/ Sub Kegiatan	Target Akhir Periode RPJMD	Realisasi Capaian RKPD Tahun 2021	Prakiraan Capaian Target RKPD Tahun 2022	Capaian Kinerja dan Kerangka Pendanaan						Kelompok Sasaran	Prakiraan Maju Rencana Tahun 2024		Perangkat Daerah Penanggung Jawab
						Target 2023	Pagu Indikatif	Lokasi	Sumber Dana	Prioritas			Target	Pagu Indikatif	
										Nasional	Daerah				
2 19 01 2.02 06	Pengelolaan dan Penyiapan Bahan Tanggapan Pemeriksaan	Jumlah Dokumen Bahan Tanggapan Pemeriksaan dan Tindak Lanjut Pemeriksaan				1 Dokumen	7,000,000	Kab. Konawe, Semua Kecamatan, Semua Kelurahan	Dana Transfer Umum-Dana Alokasi Umum	Meningkatkan Sumber Daya Manusia Yang Berkualitas Dan Berdaya Saing	1. MENINGKATKAN KAPASITAS INFRASTRUKTUR WILAYAH UNTUK Mendukung Aktifitas Sosial Dan Perekonomian Masyarakat.	DINAS KEPEMUDAAN, OLAH RAGA DAN PARIWISATA	1 Dokumen	7,000,000	DINAS KEPEMUDAAN, OLAH RAGA DAN PARIWISATA
2 19 01 2.02 07	Koordinasi dan Penyusunan Laporan Keuangan Bulanan/ Triwulanan/ Semesteran SKPD	Jumlah Laporan Keuangan Bulanan/ Triwulanan/ Semesteran SKPD dan Laporan Koordinasi Penyusunan Laporan Keuangan Bulanan/Triwulanan/Semesteran SKPD				12 Laporan	7,000,000	Kab. Konawe, Semua Kecamatan, Semua Kelurahan	Dana Transfer Umum-Dana Alokasi Umum	Meningkatkan Sumber Daya Manusia Yang Berkualitas Dan Berdaya Saing	1. MENINGKATKAN KAPASITAS INFRASTRUKTUR WILAYAH UNTUK Mendukung Aktifitas Sosial Dan Perekonomian Masyarakat.	DINAS KEPEMUDAAN, OLAH RAGA DAN PARIWISATA	12 Laporan	7,000,000	DINAS KEPEMUDAAN, OLAH RAGA DAN PARIWISATA
2 19 01 2.03	Administrasi Barang Milik Daerah pada Perangkat Daerah	Jumlah Laporan Administrasi Barang Milik Daerah pada Perangkat Daerah	Laporan		Laporan	3 Laporan	43,976,800						3 Laporan	43,976,800	
2 19 01 2.03 01	Penyusunan Perencanaan Kebutuhan Barang Milik Daerah SKPD	Jumlah Rencana Kebutuhan Barang Milik Daerah SKPD				1 Dokumen	5,000,000	Kab. Konawe, Semua Kecamatan, Semua Kelurahan	Dana Transfer Umum-Dana Alokasi Umum	Meningkatkan Sumber Daya Manusia Yang Berkualitas Dan Berdaya Saing	1. MENINGKATKAN KAPASITAS INFRASTRUKTUR WILAYAH UNTUK Mendukung Aktifitas Sosial Dan Perekonomian Masyarakat.	DINAS KEPEMUDAAN, OLAH RAGA DAN PARIWISATA	1 Dokumen	5,000,000	DINAS KEPEMUDAAN, OLAH RAGA DAN PARIWISATA
2 19 01 2.03 05	Rekonsiliasi dan Penyusunan Laporan Barang Milik Daerah pada SKPD	Jumlah Laporan Rekonsiliasi dan Penyusunan Laporan Barang Milik Daerah pada SKPD				1 Laporan	5,000,000	Kab. Konawe, Semua Kecamatan, Semua Kelurahan	Dana Transfer Umum-Dana Alokasi Umum	Meningkatkan Sumber Daya Manusia Yang Berkualitas Dan Berdaya Saing	1. MENINGKATKAN KAPASITAS INFRASTRUKTUR WILAYAH UNTUK Mendukung Aktifitas Sosial Dan Perekonomian Masyarakat.	DINAS KEPEMUDAAN, OLAH RAGA DAN PARIWISATA	1 Laporan	5,000,000	DINAS KEPEMUDAAN, OLAH RAGA DAN PARIWISATA
2 19 01 2.03 06	Penatausahaan Barang Milik Daerah pada SKPD	Jumlah Laporan Penatausahaan Barang Milik Daerah pada SKPD				1 Laporan	33,976,800	Kab. Konawe, Semua Kecamatan, Semua Kelurahan	Dana Transfer Umum-Dana Alokasi Umum	Meningkatkan Sumber Daya Manusia Yang Berkualitas Dan Berdaya Saing	1. MENINGKATKAN KAPASITAS INFRASTRUKTUR WILAYAH UNTUK Mendukung Aktifitas Sosial Dan Perekonomian Masyarakat.	DINAS KEPEMUDAAN, OLAH RAGA DAN PARIWISATA	1 Laporan	33,976,800	DINAS KEPEMUDAAN, OLAH RAGA DAN PARIWISATA
2 19 01 2.05	Administrasi Kepegawaian Perangkat Daerah	Jumlah Pelaksanaan Administrasi Kepegawaian Perangkat Daerah	Bulan		Bulan	12 Bulan	9,100,000						12 Bulan	9,100,000	

**Penetapan Rencana Kerja Pemerintah Daerah (RKPD)
Kabupaten Konawe
Tahun 2023**

Kode	Urusan/ Bidang Urusan/ Program/ Kegiatan/ Sub Kegiatan	Indikator Program/ Kegiatan/ Sub Kegiatan	Target Akhir Periode RPJMD	Realisasi Capaian RKPD Tahun 2021	Prakiraan Capaian Target RKPD Tahun 2022	Capaian Kinerja dan Kerangka Pendanaan						Kelompok Sasaran	Prakiraan Maju Rencana Tahun 2024		Perangkat Daerah Penanggung Jawab					
						Target 2023	Pagu Indikatif	Lokasi	Sumber Dana	Prioritas			Target	Pagu Indikatif						
										Nasional	Daerah									
2	19	01	2.05	02	Pengadaan Pakaian Dinas beserta Atribut Kelengkapannya	Jumlah Paket Pakaian Dinas beserta Atribut Kelengkapan					1 Paket	9,100,000	Kab. Konawe, Semua Kecamatan, Semua Kelurahan	Dana Transfer Umum-Dana Alokasi Umum	Meningkatkan Sumber Daya Manusia Yang Berkualitas Dan Berdaya Saing	1. MENINGKATKAN KAPASITAS INFRASTRUKTUR WILAYAH UNTUK Mendukung AKTIFITAS SOSIAL DAN PEREKONOMIAN MASYARAKAT.	DINAS KEPEMUDAAN , OLAH RAGA DAN PARIWISATA	1 Paket	9,100,000	DINAS KEPEMUDAAN, OLAH RAGA DAN PARIWISATA
2	19	01	2.06		Administrasi Umum Perangkat Daerah	Jumlah Pelaksanaan Administrasi Umum Perangkat Daerah	Bulan		Bulan	12 Bulan	169,000,000							12 Bulan	169,000,000	
2	19	01	2.06	01	Penyediaan Komponen Instalasi Listrik/Penerangan Bangunan Kantor	Jumlah Paket Komponen Instalasi Listrik/Penerangan Bangunan Kantor yang Disediakan					1 Paket	12,000,000	Kab. Konawe, Semua Kecamatan, Semua Kelurahan	Dana Transfer Umum-Dana Alokasi Umum	Meningkatkan Sumber Daya Manusia Yang Berkualitas Dan Berdaya Saing	1. MENINGKATKAN KAPASITAS INFRASTRUKTUR WILAYAH UNTUK Mendukung AKTIFITAS SOSIAL DAN PEREKONOMIAN MASYARAKAT.	DINAS KEPEMUDAAN , OLAH RAGA DAN PARIWISATA	1 Paket	12,000,000	DINAS KEPEMUDAAN, OLAH RAGA DAN PARIWISATA
2	19	01	2.06	02	Penyediaan Peralatan dan Perlengkapan Kantor	Jumlah Paket Peralatan dan Perlengkapan Kantor yang Disediakan					12 Paket	30,000,000	Kab. Konawe, Semua Kecamatan, Semua Kelurahan	Dana Transfer Umum-Dana Alokasi Umum	Meningkatkan Sumber Daya Manusia Yang Berkualitas Dan Berdaya Saing	1. MENINGKATKAN KAPASITAS INFRASTRUKTUR WILAYAH UNTUK Mendukung AKTIFITAS SOSIAL DAN PEREKONOMIAN MASYARAKAT.	DINAS KEPEMUDAAN , OLAH RAGA DAN PARIWISATA	12 Paket	30,000,000	DINAS KEPEMUDAAN, OLAH RAGA DAN PARIWISATA
2	19	01	2.06	03	Penyediaan Peralatan Rumah Tangga	Jumlah Paket Peralatan Rumah Tangga yang Disediakan					1 Paket	5,000,000	Kab. Konawe, Semua Kecamatan, Semua Kelurahan	Dana Transfer Umum-Dana Alokasi Umum	Meningkatkan Sumber Daya Manusia Yang Berkualitas Dan Berdaya Saing	1. MENINGKATKAN KAPASITAS INFRASTRUKTUR WILAYAH UNTUK Mendukung AKTIFITAS SOSIAL DAN PEREKONOMIAN MASYARAKAT.	DINAS KEPEMUDAAN , OLAH RAGA DAN PARIWISATA	1 Paket	5,000,000	DINAS KEPEMUDAAN, OLAH RAGA DAN PARIWISATA
2	19	01	2.06	04	Penyediaan Bahan Logistik Kantor	Jumlah Paket Bahan Logistik Kantor yang Disediakan					2 Paket	12,000,000	Kab. Konawe, Semua Kecamatan, Semua Kelurahan	Dana Transfer Umum-Dana Alokasi Umum	Meningkatkan Sumber Daya Manusia Yang Berkualitas Dan Berdaya Saing	1. MENINGKATKAN KAPASITAS INFRASTRUKTUR WILAYAH UNTUK Mendukung AKTIFITAS SOSIAL DAN PEREKONOMIAN MASYARAKAT.	DINAS KEPEMUDAAN , OLAH RAGA DAN PARIWISATA	2 Paket	12,000,000	DINAS KEPEMUDAAN, OLAH RAGA DAN PARIWISATA
2	19	01	2.06	05	Penyediaan Barang Cetak dan Penggandaan	Jumlah Paket Barang Cetak dan Penggandaan yang Disediakan					2 Paket	10,000,000	Kab. Konawe, Semua Kecamatan, Semua Kelurahan	Dana Transfer Umum-Dana Alokasi Umum	Meningkatkan Sumber Daya Manusia Yang Berkualitas Dan Berdaya Saing	1. MENINGKATKAN KAPASITAS INFRASTRUKTUR WILAYAH UNTUK Mendukung AKTIFITAS SOSIAL DAN PEREKONOMIAN MASYARAKAT.	DINAS KEPEMUDAAN , OLAH RAGA DAN PARIWISATA	2 Paket	10,000,000	DINAS KEPEMUDAAN, OLAH RAGA DAN PARIWISATA

**Penetapan Rencana Kerja Pemerintah Daerah (RKPD)
Kabupaten Konawe
Tahun 2023**

Kode	Urusan/ Bidang Urusan/ Program/ Kegiatan/ Sub Kegiatan	Indikator Program/ Kegiatan/ Sub Kegiatan	Target Akhir Periode RPJMD	Realisasi Capaian RKPD Tahun 2021	Prakiraan Capaian Target RKPD Tahun 2022	Capaian Kinerja dan Kerangka Pendanaan						Kelompok Sasaran	Prakiraan Maju Rencana Tahun 2024		Perangkat Daerah Penanggung Jawab
						Target 2023	Pagu Indikatif	Lokasi	Sumber Dana	Prioritas			Target	Pagu Indikatif	
										Nasional	Daerah				
2.19.01.2.06.09	Penyelenggaraan Rapat Koordinasi dan Konsultasi SKPD	Jumlah Laporan Penyelenggaraan Rapat Koordinasi dan Konsultasi SKPD				4 Laporan	100,000,000	Kab. Konawe, Semua Kecamatan, Semua Kelurahan	Dana Transfer Umum-Dana Alokasi Umum	Meningkatkan Sumber Daya Manusia Yang Berkualitas Dan Berdaya Saing	1. MENINGKATKAN KAPASITAS INFRASTRUKTUR WILAYAH UNTUK Mendukung Aktifitas Sosial Dan Perekonomian Masyarakat.	DINAS KEPEMUDAAN, OLAH RAGA DAN PARIWISATA	4 Laporan	100,000,000	DINAS KEPEMUDAAN, OLAH RAGA DAN PARIWISATA
2.19.01.2.07	Pengadaan Barang Milik Daerah Penunjang Urusan Pemerintah Daerah	Jumlah Pengadaan Barang Milik Daerah Penunjang Urusan Pemerintah Daerah	Unit		Unit	3 Unit	40,000,000						3 Unit	40,000,000	
2.19.01.2.07.10	Pengadaan Sarana dan Prasarana Gedung Kantor atau Bangunan Lainnya	Jumlah Unit Sarana dan Prasarana Gedung Kantor atau Bangunan Lainnya yang Disediakan				1 Unit	40,000,000	Kab. Konawe, Semua Kecamatan, Semua Kelurahan	Dana Transfer Umum-Dana Alokasi Umum	Meningkatkan Sumber Daya Manusia Yang Berkualitas Dan Berdaya Saing	1. MENINGKATKAN KAPASITAS INFRASTRUKTUR WILAYAH UNTUK Mendukung Aktifitas Sosial Dan Perekonomian Masyarakat.	DINAS KEPEMUDAAN, OLAH RAGA DAN PARIWISATA	1 Unit	40,000,000	DINAS KEPEMUDAAN, OLAH RAGA DAN PARIWISATA
2.19.01.2.08	Penyediaan Jasa Penunjang Urusan Pemerintahan Daerah	Jasa Penunjang Urusan Pemerintahan Daerah	Bulan		Bulan	12 Bulan	421,733,400						12 Bulan	421,733,400	
2.19.01.2.08.01	Penyediaan Jasa Surat Menyurat	Jumlah Laporan Penyediaan Jasa Surat Menyurat				12 Laporan	653,400	Kab. Konawe, Semua Kecamatan, Semua Kelurahan	Dana Transfer Umum-Dana Alokasi Umum	Meningkatkan Sumber Daya Manusia Yang Berkualitas Dan Berdaya Saing	1. MENINGKATKAN KAPASITAS INFRASTRUKTUR WILAYAH UNTUK Mendukung Aktifitas Sosial Dan Perekonomian Masyarakat.	DINAS KEPEMUDAAN, OLAH RAGA DAN PARIWISATA	12 Laporan	653,400	DINAS KEPEMUDAAN, OLAH RAGA DAN PARIWISATA
2.19.01.2.08.04	Penyediaan Jasa Pelayanan Umum Kantor	421080000				4 Laporan	421,080,000	Kab. Konawe, Semua Kecamatan, Semua Kelurahan	Dana Transfer Umum-Dana Alokasi Umum	Meningkatkan Sumber Daya Manusia Yang Berkualitas Dan Berdaya Saing	1. MENINGKATKAN KAPASITAS INFRASTRUKTUR WILAYAH UNTUK Mendukung Aktifitas Sosial Dan Perekonomian Masyarakat.	DINAS KEPEMUDAAN, OLAH RAGA DAN PARIWISATA	4 Laporan	421,080,000	DINAS KEPEMUDAAN, OLAH RAGA DAN PARIWISATA
2.19.01.2.09	Pemeliharaan Barang Milik Daerah Penunjang Urusan Pemerintahan Daerah	Jumlah Barang Milik Daerah Penunjang Urusan Pemerintahan Daerah yang di Pelihara	Unit		Unit	4 Unit	92,343,800						4 Unit	92,343,800	
2.19.01.2.09.02	Penyediaan Jasa Pemeliharaan, Biaya Pemeliharaan, Pajak dan Perizinan Kendaraan Dinas Operasional atau Lapangan	Jumlah Kendaraan Dinas Operasional atau Lapangan yang Dipelihara dan dibayarkan Pajak dan Perizinannya				3 Unit	20,000,000	Kab. Konawe, Semua Kecamatan, Semua Kelurahan	Dana Transfer Umum-Dana Alokasi Umum	Meningkatkan Sumber Daya Manusia Yang Berkualitas Dan Berdaya Saing	1. MENINGKATKAN KAPASITAS INFRASTRUKTUR WILAYAH UNTUK Mendukung Aktifitas Sosial Dan Perekonomian Masyarakat.	DINAS KEPEMUDAAN, OLAH RAGA DAN PARIWISATA	3 Unit	20,000,000	DINAS KEPEMUDAAN, OLAH RAGA DAN PARIWISATA

**Penetapan Rencana Kerja Pemerintah Daerah (RKPD)
Kabupaten Konawe
Tahun 2023**

Kode	Urusan/ Bidang Urusan/ Program/ Kegiatan/ Sub Kegiatan	Indikator Program/ Kegiatan/ Sub Kegiatan	Target Akhir Periode RPJMD	Realisasi Capaian RKPD Tahun 2021	Prakiraan Capaian Target RKPD Tahun 2022	Capaian Kinerja dan Kerangka Pendanaan						Kelompok Sasaran	Prakiraan Maju Rencana Tahun 2024		Perangkat Daerah Penanggung Jawab
						Target 2023	Pagu Indikatif	Lokasi	Sumber Dana	Prioritas			Target	Pagu Indikatif	
										Nasional	Daerah				
2.19.01.2.09.09	Pemeliharaan/Rehabilitasi Gedung Kantor dan Bangunan Lainnya	Jumlah Gedung Kantor dan Bangunan Lainnya yang Dipelihara/Direhabilitasi				1 Unit	72,343,800	Kab. Konawe, Semua Kecamatan, Semua Kelurahan	Dana Transfer Umum-Dana Alokasi Umum	Meningkatkan Sumber Daya Manusia Yang Berkualitas Dan Berdaya Saing	1. MENINGKATKAN KAPASITAS INFRASTRUKTUR WILAYAH UNTUK Mendukung AKTIFITAS SOSIAL DAN PEREKONOMIAN MASYARAKAT.	DINAS KEPEMUDAAN, OLAH RAGA DAN PARIWISATA	1 Unit	72,343,800	DINAS KEPEMUDAAN, OLAH RAGA DAN PARIWISATA
2.19.02	PROGRAM PENGEMBANGAN KAPASITAS DAYA SAING KEPEMUDAAN	PERSENTASE PEMUDA YANG MEMILIKI USAHA MANDIRI SERTA PERAN KEPEMUDAAN DALAM PEMBANGUNAN	%		%	100,00 %	1,375,760,000						100,00 %	1,375,760,000	
2.19.02.2.01	Penyadaran, Pemberdayaan, dan Pengembangan Pemuda dan Kepemudaan Terhadap Pemuda Pelopor Kabupaten/Kota, Wirausaha Muda Pemula, dan Pemuda Kader Kabupaten/Kota	Jumlah Kemandirian Pemuda dalam berwirausaha	Orang		Orang	335 Orang	1,175,760,000						335 Orang	1,175,760,000	
2.19.02.2.01.02	Koordinasi, Sinkronisasi dan Penyelenggaraan Peningkatan Kapasitas Daya Saing Wira Usaha Pemula	Jumlah Wirausaha Pemuda Kabupaten/Kota dari Seluruh Kecamatan yang Ditingkatkan Kapasitas Daya Saingnya Jumlah Wirausaha Pemuda Kabupaten/Kota dari Seluruh Kecamatan yang Ditingkatkan Kapasitas Daya Saingnya Jumlah Wirausaha Pemuda Kabupaten/Kota dari Seluruh Kecamatan yang Ditingkatkan Kapasitas Daya Saingnya				25 Orang 80 Orang 250 Orang	760,000	Kab. Konawe, Semua Kecamatan, Semua Kelurahan	Dana Transfer Umum-Dana Alokasi Umum	Memperkuat Infrastruktur Untuk Mendukung Pengembangan Ekonomi Dan Pelayanan Dasar	1. MENINGKATKAN KAPASITAS INFRASTRUKTUR WILAYAH UNTUK Mendukung AKTIFITAS SOSIAL DAN PEREKONOMIAN MASYARAKAT.	Wira Usaha Pemula	25 Orang 80 Orang 250 Orang	760,000	DINAS KEPEMUDAAN, OLAH RAGA DAN PARIWISATA
2.19.02.2.01.05	Pelaksanaan Koordinasi Strategis Lintas Sektor Penyelenggaraan Pelayanan Kepemudaan Melalui Implementasi Rencana Aksi Daerah/RAD Tingkat Kabupaten/Kota	Jumlah Dokumen Hasil Koordinasi Strategis Lintas Sektor Penyelenggaraan Pelayanan Kepemudaan Melalui Implementasi Rencana Aksi Daerah/RAD Tingkat Kabupaten/Kota				1 Dokumen	75,000,000	Kab. Konawe, Semua Kecamatan, Semua Kelurahan	Dana Transfer Umum-Dana Alokasi Umum	Memperkuat Infrastruktur Untuk Mendukung Pengembangan Ekonomi Dan Pelayanan Dasar	1. MENINGKATKAN KAPASITAS INFRASTRUKTUR WILAYAH UNTUK Mendukung AKTIFITAS SOSIAL DAN PEREKONOMIAN MASYARAKAT.	Wira Usaha Pemula	1 Dokumen	75,000,000	DINAS KEPEMUDAAN, OLAH RAGA DAN PARIWISATA

**Penetapan Rencana Kerja Pemerintah Daerah (RKPD)
Kabupaten Konawe
Tahun 2023**

Kode	Urusan/ Bidang Urusan/ Program/ Kegiatan/ Sub Kegiatan	Indikator Program/ Kegiatan/ Sub Kegiatan	Target Akhir Periode RPJMD	Realisasi Capaian RKPD Tahun 2021	Prakiraan Capaian Target RKPD Tahun 2022	Capaian Kinerja dan Kerangka Pendanaan						Kelompok Sasaran	Prakiraan Maju Rencana Tahun 2024		Perangkat Daerah Penanggung Jawab
						Target 2023	Pagu Indikatif	Lokasi	Sumber Dana	Prioritas			Target	Pagu Indikatif	
										Nasional	Daerah				
2 19 02 2.01 07	Pemberian Penghargaan Pemuda dan Organisasi Pemuda yang Berjasa dan/atau Berprestasi	Jumlah Pemuda yang Berjasa dan/atau Berprestasi Penerima Penghargaan				5 Orang	100,000,000	Kab. Konawe, Semua Kecamatan, Semua Kelurahan	Dana Transfer Umum-Dana Alokasi Umum	Memperkuat Infrastruktur Untuk Mendukung Pengembangan Ekonomi Dan Pelayanan Dasar	1. MENINGKATKAN KAPASITAS INFRASTRUKTUR WILAYAH UNTUK Mendukung AKTIFITAS SOSIAL DAN PEREKONOMIAN MASYARAKAT.	Wira Usaha Pemula	5 Orang	100,000,000	DINAS KEPEMUDAAN, OLAH RAGA DAN PARIWISATA
2 19 02 2.01 08	Peningkatan Kepemimpinan, Kepeloporan dan Kesukarelawanan Pemuda	Jumlah Pemuda yang Ditingkatkan Kapasitasnya dalam Kepemimpinan, Kepeloporan dan Kesukarelawanan Kabupaten/Kota dari Seluruh Kecamatan				50 Orang	100,000,000	Kab. Konawe, Semua Kecamatan, Semua Kelurahan	Dana Transfer Umum-Dana Alokasi Umum	Memperkuat Infrastruktur Untuk Mendukung Pengembangan Ekonomi Dan Pelayanan Dasar	1. MENINGKATKAN KAPASITAS INFRASTRUKTUR WILAYAH UNTUK Mendukung AKTIFITAS SOSIAL DAN PEREKONOMIAN MASYARAKAT.	Wira Usaha Pemula	50 Orang	100,000,000	DINAS KEPEMUDAAN, OLAH RAGA DAN PARIWISATA
2 19 02 2.01 09	Penyelenggaraan Seleksi dan Pelatihan Pasukan Pengibar Bendera	Jumlah Pemuda Kader Kabupaten/Kota yang Diseleksi sebagai Pasukan Pengibar Bendera dan Diberikan Pelatihan				150 Orang	900,000,000	Kab. Konawe, Semua Kecamatan, Semua Kelurahan	Dana Transfer Umum-Dana Alokasi Umum	Memperkuat Infrastruktur Untuk Mendukung Pengembangan Ekonomi Dan Pelayanan Dasar	1. MENINGKATKAN KAPASITAS INFRASTRUKTUR WILAYAH UNTUK Mendukung AKTIFITAS SOSIAL DAN PEREKONOMIAN MASYARAKAT.	Wira Usaha Pemula	150 Orang	900,000,000	DINAS KEPEMUDAAN, OLAH RAGA DAN PARIWISATA
2 19 02 2.02	Pemberdayaan dan Pengembangan Organisasi Kepemudaan Tingkat Daerah Kabupaten/Kota	Jumlah Pemberdayaan dan Pengembangan Organisasi Kepemudaan Tingkat Daerah Kabupaten/Kota	Organisasi		Organisasi	5 Organisasi	200,000,000						5 Organisasi	200,000,000	
2 19 02 2.02 02	Peningkatan Kapasitas Pemuda dan Organisasi Kepemudaan Kabupaten/Kota	Jumlah Dokumen Hasil Peningkatan Kapasitas Organisasi Kepemudaan				2 Dokumen	200,000,000	Kab. Konawe, Semua Kecamatan, Semua Kelurahan	Dana Transfer Umum-Dana Alokasi Umum	Memperkuat Infrastruktur Untuk Mendukung Pengembangan Ekonomi Dan Pelayanan Dasar	1. MENINGKATKAN KAPASITAS INFRASTRUKTUR WILAYAH UNTUK Mendukung AKTIFITAS SOSIAL DAN PEREKONOMIAN MASYARAKAT.	Pemuda dan Organisasi Kepemudaan Kabupaten/Kota	2 Dokumen	200,000,000	DINAS KEPEMUDAAN, OLAH RAGA DAN PARIWISATA
2 19 03	PROGRAM PENGEMBANGAN KAPASITAS DAYA SAING KEOLAHRAGAAN	PERSENTASE PEMBINAAN DAN PENGEMBANGAN DAYA SAING OLAH RAGA	%		%	100,00 %	1,200,000,000						100,00 %	1,200,000,000	
2 19 03 2.01	Pembinaan dan Pengembangan Olahraga Pendidikan pada Jenjang Pendidikan yang Menjadi Kewenangan Daerah Kabupaten/Kota	Jumlah Pengembangan Olahraga pada Jenjang Pendidikan	Cabor		Cabor	4 Cabor	550,000,000						4 Cabor	550,000,000	

**Penetapan Rencana Kerja Pemerintah Daerah (RKPD)
Kabupaten Konawe
Tahun 2023**

Kode	Urusan/ Bidang Urusan/ Program/ Kegiatan/ Sub Kegiatan	Indikator Program/ Kegiatan/ Sub Kegiatan	Target Akhir Periode RPJMD	Realisasi Capaian RKPD Tahun 2021	Prakiraan Capaian Target RKPD Tahun 2022	Capaian Kinerja dan Kerangka Pendanaan						Kelompok Sasaran	Prakiraan Maju Rencana Tahun 2024		Perangkat Daerah Penanggung Jawab
						Target 2023	Pagu Indikatif	Lokasi	Sumber Dana	Prioritas			Target	Pagu Indikatif	
										Nasional	Daerah				
2 19 03 2.01 01	Koordinasi, Sinkronisasi dan Pelaksanaan Pembentukan dan Pengembangan Pusat Pembinaan dan Pelatihan Olahraga serta Sekolah Olahraga yang diselenggarakan oleh Masyarakat dan Dunia Usaha	Jumlah Pusat Pembinaan dan Pelatihan Olahraga serta Sekolah Olahraga yang diselenggarakan oleh Masyarakat dan Dunia Usaha yang Dikembangkan				2 Unit	200,000,000	Kab. Konawe, Semua Kecamatan, Semua Kelurahan	Dana Transfer Umum-Dana Alokasi Umum	Memperkuat Infrastruktur Untuk Mendukung Pengembangan Ekonomi Dan Pelayanan Dasar	1. MENINGKATKAN KAPASITAS INFRASTRUKTUR WILAYAH UNTUK Mendukung AKTIFITAS SOSIAL DAN PEREKONOMIAN MASYARAKAT.	Pembinaan dan Pengembangan Olahraga Pendidikan pada Jenjang Pendidikan	2 Unit	200,000,000	DINAS KEPEMUDAAN, OLAH RAGA DAN PARIWISATA
2 19 03 2.01 02	Koordinasi, Sinkronisasi dan Pelaksanaan Pemberdayaan Perkumpulan Olahraga dan Penyelenggaraan Kompetisi oleh Satuan Pendidikan Dasar	Jumlah Dokumen Penyelenggaraan Kompetisi Olahraga oleh Perkumpulan Olahraga dan Satuan Pendidikan Dasar				1 Dokumen	100,000,000	Kab. Konawe, Semua Kecamatan, Semua Kelurahan	Dana Transfer Umum-Dana Alokasi Umum	Memperkuat Infrastruktur Untuk Mendukung Pengembangan Ekonomi Dan Pelayanan Dasar	1. MENINGKATKAN KAPASITAS INFRASTRUKTUR WILAYAH UNTUK Mendukung AKTIFITAS SOSIAL DAN PEREKONOMIAN MASYARAKAT.	Pembinaan dan Pengembangan Olahraga Pendidikan pada Jenjang Pendidikan	1 Dokumen	100,000,000	DINAS KEPEMUDAAN, OLAH RAGA DAN PARIWISATA
2 19 03 2.01 03	Koordinasi, Sinkronisasi dan Pelaksanaan Penyediaan Sarana dan Prasarana Olahraga Kabupaten/Kota	Jumlah Sarana dan Prasarana Olahraga Kabupaten/Kota yang Tersedia dan Termanfaatkan				3 Unit	250,000,000	Kab. Konawe, Semua Kecamatan, Semua Kelurahan	Dana Transfer Umum-Dana Alokasi Umum	Memperkuat Infrastruktur Untuk Mendukung Pengembangan Ekonomi Dan Pelayanan Dasar	1. MENINGKATKAN KAPASITAS INFRASTRUKTUR WILAYAH UNTUK Mendukung AKTIFITAS SOSIAL DAN PEREKONOMIAN MASYARAKAT.	Pembinaan dan Pengembangan Olahraga Pendidikan pada Jenjang Pendidikan	3 Unit	250,000,000	DINAS KEPEMUDAAN, OLAH RAGA DAN PARIWISATA
2 19 03 2.02	Penyelenggaraan Kejuaraan Olahraga Tingkat Daerah Kabupaten/Kota	Jumlah Penyelenggaraan Olah Raga Tingkat Daerah Kabupaten/Kota	Cabor		Cabor	2 Cabor	150,000,000						2 Cabor	150,000,000	
2 19 03 2.02 02	Penyelenggaraan Kejuaraan dan Pekan Olahraga Tingkat Kabupaten/Kota	Jumlah Dokumen Penyelenggaraan Kejuaraan dan Pekan Olahraga Tingkat Kabupaten/Kota				2 Dokumen	150,000,000	Kab. Konawe, Semua Kecamatan, Semua Kelurahan	Dana Transfer Umum-Dana Alokasi Umum	Memperkuat Infrastruktur Untuk Mendukung Pengembangan Ekonomi Dan Pelayanan Dasar	1. MENINGKATKAN KAPASITAS INFRASTRUKTUR WILAYAH UNTUK Mendukung AKTIFITAS SOSIAL DAN PEREKONOMIAN MASYARAKAT.	Kejuaraan Olahraga Tingkat Daerah Kabupaten/Kota	2 Dokumen	150,000,000	DINAS KEPEMUDAAN, OLAH RAGA DAN PARIWISATA
2 19 03 2.03	Pembinaan dan Pengembangan Olahraga Prestasi Tingkat Daerah Provinsi	Jumlah Atlet berprestasi yang dibina dan dikembangkan	Atlet		Atlet	175 Atlet	200,000,000						175 Atlet	200,000,000	
2 19 03 2.03 01	Seleksi Atlet Daerah	Jumlah Atlet Daerah yang Diseleksi				150 Orang	100,000,000	Kab. Konawe, Semua Kecamatan, Semua Kelurahan	Dana Transfer Umum-Dana Alokasi Umum	Memperkuat Infrastruktur Untuk Mendukung Pengembangan Ekonomi Dan Pelayanan Dasar	1. MENINGKATKAN KAPASITAS INFRASTRUKTUR WILAYAH UNTUK Mendukung AKTIFITAS SOSIAL DAN PEREKONOMIAN MASYARAKAT.	Pengembangan Olahraga Prestasi Tingkat Daerah Provinsi	150 Orang	100,000,000	DINAS KEPEMUDAAN, OLAH RAGA DAN PARIWISATA

**Penetapan Rencana Kerja Pemerintah Daerah (RKPD)
Kabupaten Konawe
Tahun 2023**

Kode	Urusan/ Bidang Urusan/ Program/ Kegiatan/ Sub Kegiatan	Indikator Program/ Kegiatan/ Sub Kegiatan	Target Akhir Periode RPJMD	Realisasi Capaian RKPD Tahun 2021	Prakiraan Capaian Target RKPD Tahun 2022	Capaian Kinerja dan Kerangka Pendanaan						Kelompok Sasaran	Prakiraan Maju Rencana Tahun 2024		Perangkat Daerah Penanggung Jawab
						Target 2023	Pagu Indikatif	Lokasi	Sumber Dana	Prioritas			Target	Pagu Indikatif	
										Nasional	Daerah				
2.19.03.2.03.03	Pembinaan dan Pengembangan Atlet Berprestasi Kabupaten/Kota	Jumlah Atlet Berprestasi Kabupaten/Kota yang Dilakukan Pembinaan dan Pengembangan				25 Orang	100,000,000	Kab. Konawe, Semua Kecamatan, Semua Kelurahan	Dana Transfer Umum-Dana Alokasi Umum	Memperkuat Infrastruktur Untuk Mendukung Pengembangan Ekonomi Dan Pelayanan Dasar	1. MENINGKATKAN KAPASITAS INFRASTRUKTUR WILAYAH UNTUK Mendukung AKTIFITAS SOSIAL DAN PEREKONOMIAN MASYARAKAT.	Pengembangan Olahraga Prestasi Tingkat Daerah Provinsi	25 Orang	100,000,000	DINAS KEPEMUDAAN, OLAH RAGA DAN PARIWISATA
2.19.03.2.04	Pembinaan dan Pengembangan Organisasi Olahraga	Jumlah Pembinaan dan Pengembangan Organisasi Olah Raga	Organisasi		Organisasi	1 Organisasi	100,000,000						1 Organisasi	100,000,000	
2.19.03.2.04.02	Pengembangan Organisasi Keolahragaan	Jumlah Dokumen Hasil Pengembangan Organisasi Keolahragaan				1 Organisasi	100,000,000	Kab. Konawe, Semua Kecamatan, Semua Kelurahan	Dana Transfer Umum-Dana Alokasi Umum	Memperkuat Infrastruktur Untuk Mendukung Pengembangan Ekonomi Dan Pelayanan Dasar	1. MENINGKATKAN KAPASITAS INFRASTRUKTUR WILAYAH UNTUK Mendukung AKTIFITAS SOSIAL DAN PEREKONOMIAN MASYARAKAT.	Pengembangan Organisasi Olahraga	1 Organisasi	100,000,000	DINAS KEPEMUDAAN, OLAH RAGA DAN PARIWISATA
2.19.03.2.05	Pembinaan dan Pengembangan Olahraga Rekreasi	Jumlah event Olahraga rekreasi yang dilaksanakan	Evant		Evant	1 Evant	200,000,000						1 Evant	200,000,000	
2.19.03.2.05.01	Penyelenggaraan, Pengembangan dan Pemasaran Festival dan Olahraga Rekreasi	Jumlah Dokumen Hasil Penyelenggaraan, Pengembangan dan Pemasaran Festival dan Olahraga Rekreasi				2 Dokumen	100,000,000	Kab. Konawe, Semua Kecamatan, Semua Kelurahan	Dana Transfer Umum-Dana Alokasi Umum	Memperkuat Infrastruktur Untuk Mendukung Pengembangan Ekonomi Dan Pelayanan Dasar	1. MENINGKATKAN KAPASITAS INFRASTRUKTUR WILAYAH UNTUK Mendukung AKTIFITAS SOSIAL DAN PEREKONOMIAN MASYARAKAT.	Pengembangan Olahraga Rekreasi	2 Dokumen	100,000,000	DINAS KEPEMUDAAN, OLAH RAGA DAN PARIWISATA
2.19.03.2.05.04	Pengembangan Olahraga Wisata, Tantangan dan Petualangan	Jumlah Dokumen Hasil Penyelenggaraan Olahraga Wisata, Tantangan dan Petualangan				1 Dokumen	100,000,000	Kab. Konawe, Semua Kecamatan, Semua Kelurahan	Dana Transfer Umum-Dana Alokasi Umum	Memperkuat Infrastruktur Untuk Mendukung Pengembangan Ekonomi Dan Pelayanan Dasar	1. MENINGKATKAN KAPASITAS INFRASTRUKTUR WILAYAH UNTUK Mendukung AKTIFITAS SOSIAL DAN PEREKONOMIAN MASYARAKAT.	Pengembangan Olahraga Rekreasi	1 Dokumen	100,000,000	DINAS KEPEMUDAAN, OLAH RAGA DAN PARIWISATA
2.19.04	PROGRAM PENGEMBANGAN KAPASITAS KEPRAMUKAAN	CAKUPAN PEMBINAAN KEPRAMUKAAN	Kecamatan		Kecamatan	29 Kecamatan	100,000,000						29 Kecamatan	100,000,000	
2.19.04.2.01	Pembinaan dan Pengembangan Organisasi Kepramukaan	Jumlah organisasi kepramukaan yang dibina	Organisasi		Organisasi	1 Organisasi	100,000,000						1 Organisasi	100,000,000	

**Penetapan Rencana Kerja Pemerintah Daerah (RKPD)
Kabupaten Konawe
Tahun 2023**

Kode	Urusan/ Bidang Urusan/ Program/ Kegiatan/ Sub Kegiatan	Indikator Program/ Kegiatan/ Sub Kegiatan	Target Akhir Periode RPJMD	Realisasi Capaian RKPD Tahun 2021	Prakiraan Capaian Target RKPD Tahun 2022	Capaian Kinerja dan Kerangka Pendanaan						Kelompok Sasaran	Prakiraan Maju Rencana Tahun 2024		Perangkat Daerah Penanggung Jawab						
						Target 2023	Pagu Indikatif	Lokasi	Sumber Dana	Prioritas			Target	Pagu Indikatif							
										Nasional	Daerah										
2	19	04	2.01	02	Peningkatan Kapasitas Organisasi Kepramukaan Tingkat Daerah	Jumlah Organisasi Kepramukaan Tingkat Daerah yang Meningkatkan Kapasitasnya					1 Organisasi	100,000,000	Kab. Konawe, Semua Kecamatan, Semua Kelurahan	Dana Transfer Umum-Dana Alokasi Umum	Memperkuat Infrastruktur Untuk Mendukung Pengembangan Ekonomi Dan Pelayanan Dasar	1. MENINGKATKAN KAPASITAS INFRASTRUKTUR WILAYAH UNTUK Mendukung AKTIFITAS SOSIAL DAN PEREKONOMIAN MASYARAKAT.	Organisasi Kepramukaan	1 Organisasi	100,000,000	DINAS KEPEMUDAAN, OLAH RAGA DAN PARIWISATA	
3					URUSAN PEMERINTAHAN PILIHAN																
3	26				URUSAN PEMERINTAHAN BIDANG PARIWISATA							1,995,000,000							1,995,000,000		
3	26	02			PROGRAM PENINGKATAN DAYA TARIK DESTINASI PARIWISATA	PERSENTASE KUNJUNGAN WISATA	%			%	100,00 %	970,000,000							100,00 %	970,000,000	
3	26	02	2.01		Pengelolaan Daya Tarik Wisata Kabupaten/Kota	Jumlah Obyek Wisata yang dikelola	Obyek			Obyek	1 Obyek	130,000,000							1 Obyek	130,000,000	
3	26	02	2.01	02	Perencanaan Pengembangan Daya Tarik Wisata Kabupaten/Kota	Jumlah Dokumen Perencanaan Pengembangan Daya Tarik Wisata Kabupaten/Kota					1 Dokumen	100,000,000	Kab. Konawe, Semua Kecamatan, Semua Kelurahan	Dana Transfer Umum-Dana Alokasi Umum	Memperkuat Infrastruktur Untuk Mendukung Pengembangan Ekonomi Dan Pelayanan Dasar	1. MENINGKATKAN KAPASITAS INFRASTRUKTUR WILAYAH UNTUK Mendukung AKTIFITAS SOSIAL DAN PEREKONOMIAN MASYARAKAT.	Pengelolaan Daya Tarik Wisata	1 Dokumen	100,000,000	DINAS KEPEMUDAAN, OLAH RAGA DAN PARIWISATA	
3	26	02	2.01	04	Monitoring dan Evaluasi Pengelolaan Daya Tarik Wisata Kabupaten/Kota	Jumlah Dokumen Rekomendasi Pengembangan Daya Tarik Wisata Kabupaten/Kota					1 Dokumen	30,000,000	Kab. Konawe, Semua Kecamatan, Semua Kelurahan	Dana Transfer Umum-Dana Alokasi Umum	Memperkuat Infrastruktur Untuk Mendukung Pengembangan Ekonomi Dan Pelayanan Dasar	1. MENINGKATKAN KAPASITAS INFRASTRUKTUR WILAYAH UNTUK Mendukung AKTIFITAS SOSIAL DAN PEREKONOMIAN MASYARAKAT.	Pengelolaan Daya Tarik Wisata	1 Dokumen	30,000,000	DINAS KEPEMUDAAN, OLAH RAGA DAN PARIWISATA	
3	26	02	2.02		Pengelolaan Kawasan Strategis Pariwisata Kabupaten/Kota	Jumlah Kawasan Strategis Pariwisata yang Terkelola	Obyek			Obyek	3 Obyek	120,000,000							3 Obyek	120,000,000	
3	26	02	2.02	03	Pengembangan Kawasan Strategis Pariwisata Kabupaten/Kota	Jumlah Destinasi Pariwisata Kabupaten/Kota yang Dikembangkan Sesuai dengan Tahapan Pengembangan (Rintisan, Berkembang, Pemantapan, Revitalisasi)					1 Lokasi	100,000,000	Kab. Konawe, Semua Kecamatan, Semua Kelurahan	Dana Transfer Umum-Dana Alokasi Umum	Memperkuat Infrastruktur Untuk Mendukung Pengembangan Ekonomi Dan Pelayanan Dasar	1. MENINGKATKAN KAPASITAS INFRASTRUKTUR WILAYAH UNTUK Mendukung AKTIFITAS SOSIAL DAN PEREKONOMIAN MASYARAKAT.	Pengelolaan Kawasan Strategis Pariwisata	1 Lokasi	100,000,000	DINAS KEPEMUDAAN, OLAH RAGA DAN PARIWISATA	
3	26	02	2.02	05	Monitoring dan Evaluasi Pengelolaan Kawasan Strategis Pariwisata Kabupaten/Kota	Jumlah Dokumen Hasil Monitoring dan Evaluasi Pengelolaan Destinasi Pariwisata Kabupaten/Kota					2 Dokumen	20,000,000	Kab. Konawe, Semua Kecamatan, Semua Kelurahan	Dana Transfer Umum-Dana Alokasi Umum	Memperkuat Infrastruktur Untuk Mendukung Pengembangan Ekonomi Dan Pelayanan Dasar	1. MENINGKATKAN KAPASITAS INFRASTRUKTUR WILAYAH UNTUK Mendukung AKTIFITAS SOSIAL DAN PEREKONOMIAN MASYARAKAT.	Pengelolaan Kawasan Strategis Pariwisata	2 Dokumen	20,000,000	DINAS KEPEMUDAAN, OLAH RAGA DAN PARIWISATA	

**Penetapan Rencana Kerja Pemerintah Daerah (RKPD)
Kabupaten Konawe
Tahun 2023**

Kode	Urusan/ Bidang Urusan/ Program/ Kegiatan/ Sub Kegiatan	Indikator Program/ Kegiatan/ Sub Kegiatan	Target Akhir Periode RPJMD	Realisasi Capaian RKPD Tahun 2021	Prakiraan Capaian Target RKPD Tahun 2022	Capaian Kinerja dan Kerangka Pendanaan						Kelompok Sasaran	Prakiraan Maju Rencana Tahun 2024		Perangkat Daerah Penanggung Jawab
						Target 2023	Pagu Indikatif	Lokasi	Sumber Dana	Prioritas			Target	Pagu Indikatif	
										Nasional	Daerah				
3 26 02 2.03	Pengelolaan Destinasi Pariwisata Kabupaten/Kota	Jumlah Destinasi Pariwisata Yang dikelola	Obyek		Obyek	5 Obyek	720,000,000						5 Obyek	720,000,000	
3 26 02 2.03 01	Penetapan Destinasi Pariwisata Kabupaten/Kota	Jumlah Destinasi Pariwisata Kabupaten/Kotayang Ditetapkan				2 Lokasi	100,000,000	Kab. Konawe, Semua Kecamatan, Semua Kelurahan	Dana Transfer Umum-Dana Alokasi Umum	Memperkuat Infrastruktur Untuk Mendukung Pengembangan Ekonomi Dan Pelayanan Dasar	1. MENINGKATKAN KAPASITAS INFRASTRUKTUR WILAYAH UNTUK Mendukung AKTIFITAS SOSIAL DAN PEREKONOMIAN MASYARAKAT.	Pengelolaan Destinasi Pariwisata	2 Lokasi	100,000,000	DINAS KEPEMUDAAN, OLAH RAGA DAN PARIWISATA
3 26 02 2.03 03	Pengembangan Destinasi Pariwisata Kabupaten/Kota	Jumlah Destinasi Pariwisata Kabupaten/Kota yang Dikembangkan Sesuai dengan Tahapan Pengembangan (Rintisan, Berkembang, Pemantapan, Revitalisasi)				1 Lokasi	100,000,000	Kab. Konawe, Semua Kecamatan, Semua Kelurahan	Dana Transfer Umum-Dana Alokasi Umum	Memperkuat Infrastruktur Untuk Mendukung Pengembangan Ekonomi Dan Pelayanan Dasar	1. MENINGKATKAN KAPASITAS INFRASTRUKTUR WILAYAH UNTUK Mendukung AKTIFITAS SOSIAL DAN PEREKONOMIAN MASYARAKAT.	Pengelolaan Destinasi Pariwisata	1 Lokasi	100,000,000	DINAS KEPEMUDAAN, OLAH RAGA DAN PARIWISATA
3 26 02 2.03 04	Pengadaan/Pemeliharaan/R ehabilitasi Sarana dan Prasarana dalam Pengelolaan Destinasi Pariwisata Kabupaten/Kota	Jumlah Sarana dan Prasarana Pengelolaan Destinasi Pariwisata Kabupaten/Kota yang Tersedia dan Terpelihara				2 Unit	500,000,000	Kab. Konawe, Semua Kecamatan, Semua Kelurahan	Dana Transfer Umum-Dana Alokasi Umum	Memperkuat Infrastruktur Untuk Mendukung Pengembangan Ekonomi Dan Pelayanan Dasar	1. MENINGKATKAN KAPASITAS INFRASTRUKTUR WILAYAH UNTUK Mendukung AKTIFITAS SOSIAL DAN PEREKONOMIAN MASYARAKAT.	Pengelolaan Destinasi Pariwisata	2 Unit	500,000,000	DINAS KEPEMUDAAN, OLAH RAGA DAN PARIWISATA
3 26 02 2.03 05	Monitoring dan Evaluasi Pengelolaan Destinasi Pariwisata Kabupaten/Kota	Jumlah Dokumen Hasil Monitoring dan Evaluasi Pengelolaan Destinasi Pariwisata Kabupaten/Kota				2 Dokumen	20,000,000	Kab. Konawe, Semua Kecamatan, Semua Kelurahan	Dana Transfer Umum-Dana Alokasi Umum	Memperkuat Infrastruktur Untuk Mendukung Pengembangan Ekonomi Dan Pelayanan Dasar	1. MENINGKATKAN KAPASITAS INFRASTRUKTUR WILAYAH UNTUK Mendukung AKTIFITAS SOSIAL DAN PEREKONOMIAN MASYARAKAT.	Pengelolaan Destinasi Pariwisata	2 Dokumen	20,000,000	DINAS KEPEMUDAAN, OLAH RAGA DAN PARIWISATA
3 26 03	PROGRAM PEMASARAN PARIWISATA	PERSENTASE EVENT PARIWISATA	%		%	100,00 %	800,000,000						100,00 %	800,000,000	
3 26 03 2.01	Pemasaran Pariwisata Dalam dan Luar Negeri Daya Tarik, Destinasi dan Kawasan Strategis Pariwisata Kabupaten/Kota	Jumlah event dan pemasaran pariwisata	Evant		Evant	4 Evant	800,000,000						4 Evant	800,000,000	
3 26 03 2.01 02	Fasilitasi Kegiatan Pemasaran Pariwisata Baik Dalam dan Luar Negeri Pariwisata Kabupaten/Kota	Jumlah Laporan Kegiatan Pemasaran Pariwisata Baik Dalam dan Luar Negeri				2 Laporan	700,000,000	Kab. Konawe, Semua Kecamatan, Semua Kelurahan	Dana Transfer Umum-Dana Alokasi Umum	Memperkuat Infrastruktur Untuk Mendukung Pengembangan Ekonomi Dan Pelayanan Dasar	1. MENINGKATKAN KAPASITAS INFRASTRUKTUR WILAYAH UNTUK Mendukung AKTIFITAS SOSIAL DAN PEREKONOMIAN MASYARAKAT.	Pemasaran Pariwisata Dalam dan Luar Negeri Daya Tarik, Destinasi dan Kawasan Strategis Pariwisata	2 Laporan	700,000,000	DINAS KEPEMUDAAN, OLAH RAGA DAN PARIWISATA

**Penetapan Rencana Kerja Pemerintah Daerah (RKPD)
Kabupaten Konawe
Tahun 2023**

Kode	Urusan/ Bidang Urusan/ Program/ Kegiatan/ Sub Kegiatan	Indikator Program/ Kegiatan/ Sub Kegiatan	Target Akhir Periode RPJMD	Realisasi Capaian RKPD Tahun 2021	Prakiraan Capaian Target RKPD Tahun 2022	Capaian Kinerja dan Kerangka Pendanaan						Kelompok Sasaran	Prakiraan Maju Rencana Tahun 2024		Perangkat Daerah Penanggung Jawab					
						Target 2023	Pagu Indikatif	Lokasi	Sumber Dana	Prioritas			Target	Pagu Indikatif						
										Nasional	Daerah									
3	26	03	2.01	03	Penyediaan Data dan Penyebaran Informasi Pariwisata Kabupaten/Kota, Baik Dalam dan Luar Negeri	Jumlah Dokumen Hasil Pelaksanaan Penyediaan Data dan Penyebaran Informasi Pariwisata Kabupaten/Kota, Baik Dalam dan Luar Negeri				1 Dokumen	100,000,000	Kab. Konawe, Semua Kecamatan, Semua Kelurahan	Dana Transfer Umum-Dana Alokasi Umum	Memperkuat Infrastruktur Untuk Mendukung Pengembangan Ekonomi Dan Pelayanan Dasar	1. MENINGKATKAN KAPASITAS INFRASTRUKTUR WILAYAH UNTUK MENDUKUNG AKTIFITAS SOSIAL DAN PEREKONOMIAN MASYARAKAT.	Pemasaran Pariwisata Dalam dan Luar Negeri Daya Tarik, Destinasi dan Kawasan Strategis Pariwisata	1 Dokumen	100,000,000	DINAS KEPEMUDAAN, OLAH RAGA DAN PARIWISATA	
3	26	05			PROGRAM PENGEMBANGAN SUMBER DAYA PARIWISATA DAN EKONOMI KREATIF	PERSENTASE SDM PARIWISATA DAN EKONOMI KREATIF	%		%	100,00 %	225,000,000						100,00 %	225,000,000		
3	26	05	2.01		Pelaksanaan Peningkatan Kapasitas Sumber Daya Manusia Pariwisata dan Ekonomi Kreatif Tingkat Dasar	Jumlah SDM Pariwisata dan ekonomi kreatif	Orang		Orang	270 Orang	225,000,000						270 Orang	225,000,000		
3	26	05	2.01	01	Pengembangan Kompetensi SDM Pariwisata dan Ekonomi Kreatif Tingkat Dasar	Jumlah SDM Pariwisata dan Ekonomi Kreatif Tingkat Dasar yang Dikembangkan Kompetensinya				75 Orang	125,000,000	Kab. Konawe, Semua Kecamatan, Semua Kelurahan	Dana Transfer Umum-Dana Alokasi Umum	Memperkuat Infrastruktur Untuk Mendukung Pengembangan Ekonomi Dan Pelayanan Dasar	1. MENINGKATKAN KAPASITAS INFRASTRUKTUR WILAYAH UNTUK MENDUKUNG AKTIFITAS SOSIAL DAN PEREKONOMIAN MASYARAKAT.	Peningkatan Kapasitas Sumber Daya Manusia Pariwisata dan Ekonomi Kreatif Tingkat Dasar	75 Orang	125,000,000	DINAS KEPEMUDAAN, OLAH RAGA DAN PARIWISATA	
3	26	05	2.01	02	Peningkatan Peran Serta Masyarakat dalam Pengembangan Kemitraan Pariwisata	Jumlah Orang yang Mengikuti Peningkatan Peran Serta Masyarakat dalam Pengembangan Kemitraan Pariwisata				50 Orang	50,000,000	Kab. Konawe, Semua Kecamatan, Semua Kelurahan	Dana Transfer Umum-Dana Alokasi Umum	Memperkuat Infrastruktur Untuk Mendukung Pengembangan Ekonomi Dan Pelayanan Dasar	1. MENINGKATKAN KAPASITAS INFRASTRUKTUR WILAYAH UNTUK MENDUKUNG AKTIFITAS SOSIAL DAN PEREKONOMIAN MASYARAKAT.	Peningkatan Kapasitas Sumber Daya Manusia Pariwisata dan Ekonomi Kreatif Tingkat Dasar	50 Orang	50,000,000	DINAS KEPEMUDAAN, OLAH RAGA DAN PARIWISATA	
3	26	05	2.01	03	Pelatihan Dasar SDM Kepariwisataannya bagi Masyarakat, Guru dan Pelajar (Mahasiswa dan/atau Siswa)	Jumlah Orang yang Mengikuti Pelatihan Dasar SDM Kepariwisataannya bagi Masyarakat, Guru dan Pelajar (Mahasiswa dan/atau Siswa)				50 Orang	50,000,000	Kab. Konawe, Semua Kecamatan, Semua Kelurahan	Dana Transfer Umum-Dana Alokasi Umum	Memperkuat Infrastruktur Untuk Mendukung Pengembangan Ekonomi Dan Pelayanan Dasar	1. MENINGKATKAN KAPASITAS INFRASTRUKTUR WILAYAH UNTUK MENDUKUNG AKTIFITAS SOSIAL DAN PEREKONOMIAN MASYARAKAT.	Peningkatan Kapasitas Sumber Daya Manusia Pariwisata dan Ekonomi Kreatif Tingkat Dasar	50 Orang	50,000,000	DINAS KEPEMUDAAN, OLAH RAGA DAN PARIWISATA	
2					URUSAN PEMERINTAHAN WAJIB YANG TIDAK BERKAITAN DENGAN PELAYANAN DASAR															
2	23				URUSAN PEMERINTAHAN BIDANG PERPUSTAKAAN						2,331,258,313								2,331,258,313	
2	23	01			PROGRAM PENUNJANG URUSAN PEMERINTAHAN DAERAH KABUPATEN/KOTA	PERSENTASE PENUNJANG URUSAN PEMERINTAHAN DAERAH KABUPATEN/KOTA	%		%	100,00 %	2,198,758,313							100,00 %	2,198,758,313	

**Penetapan Rencana Kerja Pemerintah Daerah (RKPD)
Kabupaten Konawe
Tahun 2023**

Kode	Urusan/ Bidang Urusan/ Program/ Kegiatan/ Sub Kegiatan	Indikator Program/ Kegiatan/ Sub Kegiatan	Target Akhir Periode RPJMD	Realisasi Capaian RKPD Tahun 2021	Prakiraan Capaian Target RKPD Tahun 2022	Capaian Kinerja dan Kerangka Pendanaan						Kelompok Sasaran	Prakiraan Maju Rencana Tahun 2024		Perangkat Daerah Penanggung Jawab
						Target 2023	Pagu Indikatif	Lokasi	Sumber Dana	Prioritas			Target	Pagu Indikatif	
										Nasional	Daerah				
2 23 01 2.01	Perencanaan, Penganggaran, dan Evaluasi Kinerja Perangkat Daerah	Jumlah Dokumen Perencanaan, Penganggaran, dan Evaluasi Kinerja Perangkat Daerah	Dokumen		Dokumen	8 Dokumen	60,822,000						8 Dokumen	60,822,000	
2 23 01 2.01 01	Penyusunan Dokumen Perencanaan Perangkat Daerah	Jumlah Dokumen Perencanaan Perangkat Daerah				2 Dokumen	15,822,000	Kab. Konawe, Semua Kecamatan, Semua Kelurahan	Dana Transfer Umum-Dana Alokasi Umum	Meningkatkan Sumber Daya Manusia Yang Berkualitas Dan Berdaya Saing	3. MENINGKATKAN KUALITAS PELAYANAN PUBLIK YANG BERBASIS PEMANFAATAN TEKNOLOGI INFORMASI.	DINAS PERPUSTAKAA N DAN KEARSIPAN	2 Dokumen	15,822,000	DINAS PERPUSTAKAAN DAN KEARSIPAN
2 23 01 2.01 02	Koordinasi dan Penyusunan Dokumen RKA-SKPD	Jumlah Dokumen RKA- SKPD dan Laporan Hasil Koordinasi Penyusunan Dokumen RKA-SKPD				1 Dokumen	7,500,000	Kab. Konawe, Semua Kecamatan, Semua Kelurahan	Dana Transfer Umum-Dana Alokasi Umum	Meningkatkan Sumber Daya Manusia Yang Berkualitas Dan Berdaya Saing	3. MENINGKATKAN KUALITAS PELAYANAN PUBLIK YANG BERBASIS PEMANFAATAN TEKNOLOGI INFORMASI.	DINAS PERPUSTAKAA N DAN KEARSIPAN	1 Dokumen	7,500,000	DINAS PERPUSTAKAAN DAN KEARSIPAN
2 23 01 2.01 03	Koordinasi dan Penyusunan Dokumen Perubahan RKA- SKPD	Jumlah Dokumen Perubahan RKA-SKPD dan Laporan Hasil Koordinasi Penyusunan Dokumen Perubahan RKA-SKPD				1 Dokumen	7,500,000	Kab. Konawe, Semua Kecamatan, Semua Kelurahan	Dana Transfer Umum-Dana Alokasi Umum	Meningkatkan Sumber Daya Manusia Yang Berkualitas Dan Berdaya Saing	3. MENINGKATKAN KUALITAS PELAYANAN PUBLIK YANG BERBASIS PEMANFAATAN TEKNOLOGI INFORMASI.	DINAS PERPUSTAKAA N DAN KEARSIPAN	1 Dokumen	7,500,000	DINAS PERPUSTAKAAN DAN KEARSIPAN
2 23 01 2.01 04	Koordinasi dan Penyusunan DPA-SKPD	Jumlah Dokumen DPA- SKPD dan Laporan Hasil Koordinasi Penyusunan Dokumen DPA-SKPD				1 Dokumen	7,500,000	Kab. Konawe, Semua Kecamatan, Semua Kelurahan	Dana Transfer Umum-Dana Alokasi Umum	Meningkatkan Sumber Daya Manusia Yang Berkualitas Dan Berdaya Saing	3. MENINGKATKAN KUALITAS PELAYANAN PUBLIK YANG BERBASIS PEMANFAATAN TEKNOLOGI INFORMASI.	DINAS PERPUSTAKAA N DAN KEARSIPAN	1 Dokumen	7,500,000	DINAS PERPUSTAKAAN DAN KEARSIPAN
2 23 01 2.01 05	Koordinasi dan Penyusunan Perubahan DPA- SKPD	Jumlah Dokumen Perubahan DPA-SKPD dan Laporan Hasil Koordinasi Penyusunan Dokumen Perubahan DPA-SKPD				1 Dokumen	7,500,000	Kab. Konawe, Semua Kecamatan, Semua Kelurahan	Dana Transfer Umum-Dana Alokasi Umum	Meningkatkan Sumber Daya Manusia Yang Berkualitas Dan Berdaya Saing	3. MENINGKATKAN KUALITAS PELAYANAN PUBLIK YANG BERBASIS PEMANFAATAN TEKNOLOGI INFORMASI.	DINAS PERPUSTAKAA N DAN KEARSIPAN	1 Dokumen	7,500,000	DINAS PERPUSTAKAAN DAN KEARSIPAN
2 23 01 2.01 06	Koordinasi dan Penyusunan Laporan Capaian Kinerja dan Ikhtisar Realisasi Kinerja SKPD	Jumlah Laporan Capaian Kinerja dan Ikhtisar Realisasi Kinerja SKPD dan Laporan Hasil Koordinasi Penyusunan Laporan Capaian Kinerja dan Ikhtisar Realisasi Kinerja SKPD				1 Laporan	7,500,000	Kab. Konawe, Semua Kecamatan, Semua Kelurahan	Dana Transfer Umum-Dana Alokasi Umum	Meningkatkan Sumber Daya Manusia Yang Berkualitas Dan Berdaya Saing	3. MENINGKATKAN KUALITAS PELAYANAN PUBLIK YANG BERBASIS PEMANFAATAN TEKNOLOGI INFORMASI.	DINAS PERPUSTAKAA N DAN KEARSIPAN	1 Laporan	7,500,000	DINAS PERPUSTAKAAN DAN KEARSIPAN
2 23 01 2.01 07	Evaluasi Kinerja Perangkat Daerah	Jumlah Laporan Evaluasi Kinerja Perangkat Daerah				1 Laporan	7,500,000	Kab. Konawe, Semua Kecamatan, Semua Kelurahan	Dana Transfer Umum-Dana Alokasi Umum	Meningkatkan Sumber Daya Manusia Yang Berkualitas Dan Berdaya Saing	3. MENINGKATKAN KUALITAS PELAYANAN PUBLIK YANG BERBASIS PEMANFAATAN TEKNOLOGI INFORMASI.	DINAS PERPUSTAKAA N DAN KEARSIPAN	1 Laporan	7,500,000	DINAS PERPUSTAKAAN DAN KEARSIPAN

**Penetapan Rencana Kerja Pemerintah Daerah (RKPD)
Kabupaten Konawe
Tahun 2023**

Kode	Urusan/ Bidang Urusan/ Program/ Kegiatan/ Sub Kegiatan	Indikator Program/ Kegiatan/ Sub Kegiatan	Target Akhir Periode RPJMD	Realisasi Capaian RKPD Tahun 2021	Prakiraan Capaian Target RKPD Tahun 2022	Capaian Kinerja dan Kerangka Pendanaan						Kelompok Sasaran	Prakiraan Maju Rencana Tahun 2024		Perangkat Daerah Penanggung Jawab
						Target 2023	Pagu Indikatif	Lokasi	Sumber Dana	Prioritas			Target	Pagu Indikatif	
										Nasional	Daerah				
2.23.01.2.02	Administrasi Keuangan Perangkat Daerah	Jumlah Laporan Adminstrasi Keuangan Perangkat Daerah	Laporan		Laporan	17 Laporan	1,911,226,313						17 Laporan	1,911,226,313	
2.23.01.2.02.01	Penyediaan Gaji dan Tunjangan ASN	Jumlah Orang yang Menerima Gaji dan Tunjangan ASN				41 Orang/bulan	1,896,187,313	Kab. Konawe, Semua Kecamatan, Semua Kelurahan	Dana Transfer Umum-Dana Alokasi Umum		3. MENINGKATKAN KUALITAS PELAYANAN PUBLIK YANG BERBASIS PEMANFAATAN TEKNOLOGI INFORMASI.	DINAS PERPUSTAKAAN DAN KEARSIPAN	41 Orang/bulan	1,896,187,313	DINAS PERPUSTAKAAN DAN KEARSIPAN
2.23.01.2.02.05	Koordinasi dan Penyusunan Laporan Keuangan Akhir Tahun SKPD	Jumlah Laporan Keuangan Akhir Tahun SKPD dan Laporan Hasil Koordinasi Penyusunan Laporan Keuangan Akhir Tahun SKPD				4 Laporan	7,911,000	Kab. Konawe, Semua Kecamatan, Semua Kelurahan	Dana Transfer Umum-Dana Alokasi Umum		3. MENINGKATKAN KUALITAS PELAYANAN PUBLIK YANG BERBASIS PEMANFAATAN TEKNOLOGI INFORMASI.	DINAS PERPUSTAKAAN DAN KEARSIPAN	4 Laporan	7,911,000	DINAS PERPUSTAKAAN DAN KEARSIPAN
2.23.01.2.02.07	Koordinasi dan Penyusunan Laporan Keuangan Bulanan/ Triwulanan/ Semesteran SKPD	Jumlah Laporan Keuangan Bulanan/ Triwulanan/ Semesteran SKPD dan Laporan Koordinasi Penyusunan Laporan Keuangan Bulanan/Triwulanan/Semesteran SKPD				12 Laporan	7,128,000	Kab. Konawe, Semua Kecamatan, Semua Kelurahan	Dana Transfer Umum-Dana Alokasi Umum		3. MENINGKATKAN KUALITAS PELAYANAN PUBLIK YANG BERBASIS PEMANFAATAN TEKNOLOGI INFORMASI.	DINAS PERPUSTAKAAN DAN KEARSIPAN	12 Laporan	7,128,000	DINAS PERPUSTAKAAN DAN KEARSIPAN
2.23.01.2.05	Administrasi Kepegawaian Perangkat Daerah	Jumlah Pelaksanaan Administrasi Kepegawaian Perangkat Daerah	Bulan		Bulan	12 Bulan	8,000,000						12 Bulan	8,000,000	
2.23.01.2.05.02	Pengadaan Pakaian Dinas beserta Atribut Kelengkapannya	Jumlah Paket Pakaian Dinas beserta Atribut Kelengkapan				2 Paket	8,000,000	Kab. Konawe, Semua Kecamatan, Semua Kelurahan	Dana Transfer Umum-Dana Alokasi Umum		3. MENINGKATKAN KUALITAS PELAYANAN PUBLIK YANG BERBASIS PEMANFAATAN TEKNOLOGI INFORMASI.	DINAS PERPUSTAKAAN DAN KEARSIPAN	2 Paket	8,000,000	DINAS PERPUSTAKAAN DAN KEARSIPAN
2.23.01.2.06	Administrasi Umum Perangkat Daerah	Jumlah Pelaksanaan Administrasi Umum Perangkat Daerah	Bulan		Bulan	12 Bulan	74,500,000						12 Bulan	74,500,000	
2.23.01.2.06.02	Penyediaan Peralatan dan Perlengkapan Kantor	Jumlah Paket Peralatan dan Perlengkapan Kantor yang Disediakan				1 Paket	7,500,000	Kab. Konawe, Semua Kecamatan, Semua Kelurahan	Dana Transfer Umum-Dana Alokasi Umum		3. MENINGKATKAN KUALITAS PELAYANAN PUBLIK YANG BERBASIS PEMANFAATAN TEKNOLOGI INFORMASI.	DINAS PERPUSTAKAAN DAN KEARSIPAN	1 Paket	7,500,000	DINAS PERPUSTAKAAN DAN KEARSIPAN
2.23.01.2.06.04	Penyediaan Bahan Logistik Kantor	Jumlah Paket Bahan Logistik Kantor yang Disediakan				12 Paket	10,000,000	Kab. Konawe, Semua Kecamatan, Semua Kelurahan	Dana Transfer Umum-Dana Alokasi Umum		3. MENINGKATKAN KUALITAS PELAYANAN PUBLIK YANG BERBASIS PEMANFAATAN TEKNOLOGI INFORMASI.	DINAS PERPUSTAKAAN DAN KEARSIPAN	12 Paket	10,000,000	DINAS PERPUSTAKAAN DAN KEARSIPAN

**Penetapan Rencana Kerja Pemerintah Daerah (RKPD)
Kabupaten Konawe
Tahun 2023**

Kode	Urusan/ Bidang Urusan/ Program/ Kegiatan/ Sub Kegiatan	Indikator Program/ Kegiatan/ Sub Kegiatan	Target Akhir Periode RPJMD	Realisasi Capaian RKPD Tahun 2021	Prakiraan Capaian Target RKPD Tahun 2022	Capaian Kinerja dan Kerangka Pendanaan						Kelompok Sasaran	Prakiraan Maju Rencana Tahun 2024		Perangkat Daerah Penanggung Jawab
						Target 2023	Pagu Indikatif	Lokasi	Sumber Dana	Prioritas			Target	Pagu Indikatif	
										Nasional	Daerah				
2.23.01.2.06.05	Penyediaan Barang Cetak dan Penggandaan	Jumlah Paket Barang Cetak dan Penggandaan yang Disediakan				2 Paket	7,000,000	Kab. Konawe, Semua Kecamatan, Semua Kelurahan	Dana Transfer Umum-Dana Alokasi Umum		3. MENINGKATKAN KUALITAS PELAYANAN PUBLIK YANG BERBASIS PEMANFAATAN TEKNOLOGI INFORMASI.	DINAS PERPUSTAKAAN DAN KEARSIPAN	2 Paket	7,000,000	DINAS PERPUSTAKAAN DAN KEARSIPAN
2.23.01.2.06.09	Penyelenggaraan Rapat Koordinasi dan Konsultasi SKPD	Jumlah Laporan Penyelenggaraan Rapat Koordinasi dan Konsultasi SKPD				12 Laporan	50,000,000	Kab. Konawe, Semua Kecamatan, Semua Kelurahan	Dana Transfer Umum-Dana Alokasi Umum		3. MENINGKATKAN KUALITAS PELAYANAN PUBLIK YANG BERBASIS PEMANFAATAN TEKNOLOGI INFORMASI.	DINAS PERPUSTAKAAN DAN KEARSIPAN	12 Laporan	50,000,000	DINAS PERPUSTAKAAN DAN KEARSIPAN
2.23.01.2.07	Pengadaan Barang Milik Daerah Penunjang Urusan Pemerintah Daerah	Jumlah Pengadaan Barang Milik Daerah Penunjang Urusan Pemerintah Daerah	Unit		Unit	4 Unit	15,000,000						4 Unit	15,000,000	
2.23.01.2.07.06	Pengadaan Peralatan dan Mesin Lainnya	Jumlah Unit Peralatan dan Mesin Lainnya yang Disediakan				2 Unit	10,000,000	Kab. Konawe, Semua Kecamatan, Semua Kelurahan	Dana Transfer Umum-Dana Alokasi Umum		3. MENINGKATKAN KUALITAS PELAYANAN PUBLIK YANG BERBASIS PEMANFAATAN TEKNOLOGI INFORMASI.	DINAS PERPUSTAKAAN DAN KEARSIPAN	2 Unit	10,000,000	DINAS PERPUSTAKAAN DAN KEARSIPAN
2.23.01.2.07.10	Pengadaan Sarana dan Prasarana Gedung Kantor atau Bangunan Lainnya	Jumlah Unit Sarana dan Prasarana Gedung Kantor atau Bangunan Lainnya yang Disediakan				1 Unit	5,000,000	Kab. Konawe, Semua Kecamatan, Semua Kelurahan	Dana Transfer Umum-Dana Alokasi Umum		3. MENINGKATKAN KUALITAS PELAYANAN PUBLIK YANG BERBASIS PEMANFAATAN TEKNOLOGI INFORMASI.	DINAS PERPUSTAKAAN DAN KEARSIPAN	1 Unit	5,000,000	DINAS PERPUSTAKAAN DAN KEARSIPAN
2.23.01.2.08	Penyediaan Jasa Penunjang Urusan Pemerintahan Daerah	Jasa Penunjang Urusan Pemerintahan Daerah	Bulan		Bulan	12 Bulan	104,210,000						12 Bulan	104,210,000	
2.23.01.2.08.01	Penyediaan Jasa Surat Menyurat	Jumlah Laporan Penyediaan Jasa Surat Menyurat				60 Laporan	450,000	Kab. Konawe, Semua Kecamatan, Semua Kelurahan	Dana Transfer Umum-Dana Alokasi Umum		3. MENINGKATKAN KUALITAS PELAYANAN PUBLIK YANG BERBASIS PEMANFAATAN TEKNOLOGI INFORMASI.	DINAS PERPUSTAKAAN DAN KEARSIPAN	60 Laporan	450,000	DINAS PERPUSTAKAAN DAN KEARSIPAN
2.23.01.2.08.02	Penyediaan Jasa Komunikasi, Sumber Daya Air dan Listrik	Jumlah Laporan Penyediaan Jasa Komunikasi, Sumber Daya Air dan Listrik yang Disediakan				1 Laporan	3,760,000	Kab. Konawe, Semua Kecamatan, Semua Kelurahan	Dana Transfer Umum-Dana Alokasi Umum		3. MENINGKATKAN KUALITAS PELAYANAN PUBLIK YANG BERBASIS PEMANFAATAN TEKNOLOGI INFORMASI.	DINAS PERPUSTAKAAN DAN KEARSIPAN	1 Laporan	3,760,000	DINAS PERPUSTAKAAN DAN KEARSIPAN
2.23.01.2.08.04	Penyediaan Jasa Pelayanan Umum Kantor	Jumlah Laporan Penyediaan Jasa Pelayanan Umum Kantor yang Disediakan				12 Laporan	100,000,000	Kab. Konawe, Semua Kecamatan, Semua Kelurahan	Dana Transfer Umum-Dana Alokasi Umum		3. MENINGKATKAN KUALITAS PELAYANAN PUBLIK YANG BERBASIS PEMANFAATAN TEKNOLOGI INFORMASI.	DINAS PERPUSTAKAAN DAN KEARSIPAN	12 Laporan	100,000,000	DINAS PERPUSTAKAAN DAN KEARSIPAN

**Penetapan Rencana Kerja Pemerintah Daerah (RKPD)
Kabupaten Konawe
Tahun 2023**

Kode	Urusan/ Bidang Urusan/ Program/ Kegiatan/ Sub Kegiatan	Indikator Program/ Kegiatan/ Sub Kegiatan	Target Akhir Periode RPJMD	Realisasi Capaian RKPD Tahun 2021	Prakiraan Capaian Target RKPD Tahun 2022	Capaian Kinerja dan Kerangka Pendanaan						Kelompok Sasaran	Prakiraan Maju Rencana Tahun 2024		Perangkat Daerah Penanggung Jawab
						Target 2023	Pagu Indikatif	Lokasi	Sumber Dana	Prioritas			Target	Pagu Indikatif	
										Nasional	Daerah				
2 23 01 2.09	Pemeliharaan Barang Milik Daerah Penunjang Urusan Pemerintahan Daerah	Jumlah Barang Milik Daerah Penunjang Urusan Pemerintahan Daerah yang di Pelihara	Unit		Unit	6 Unit	25,000,000						6 Unit	25,000,000	
2 23 01 2.09 02	Penyediaan Jasa Pemeliharaan, Biaya Pemeliharaan, Pajak dan Perizinan Kendaraan Dinas Operasional atau Lapangan	Jumlah Kendaraan Dinas Operasional atau Lapangan yang Dipelihara dan dibayarkan Pajak dan Perizinannya				5 Unit	20,000,000	Semua Kab/Kota, Semua Kecamatan, Semua Kelurahan	Dana Transfer Umum-Dana Alokasi Umum		3. MENINGKATKAN KUALITAS PELAYANAN PUBLIK YANG BERBASIS PEMANFAATAN TEKNOLOGI INFORMASI.	DINAS PERPUSTAKAAN DAN KEARSIPAN	5 Unit	20,000,000	DINAS PERPUSTAKAAN DAN KEARSIPAN
2 23 01 2.09 09	Pemeliharaan/Rehabilitasi Gedung Kantor dan Bangunan Lainnya	Jumlah Gedung Kantor dan Bangunan Lainnya yang Dipelihara/Direhabilitasi				1 Unit	5,000,000	Kab. Konawe, Semua Kecamatan, Semua Kelurahan	Dana Transfer Umum-Dana Alokasi Umum		3. MENINGKATKAN KUALITAS PELAYANAN PUBLIK YANG BERBASIS PEMANFAATAN TEKNOLOGI INFORMASI.	DINAS PERPUSTAKAAN DAN KEARSIPAN	1 Unit	5,000,000	DINAS PERPUSTAKAAN DAN KEARSIPAN
2 23 02	PROGRAM PEMBINAAN PERPUSTAKAAN	PERSENTASE KOLEKSI BUKU YANG TERSEDIA DIPERPUSTAKAN DAERAH	%		%	100,00 %	132,500,000						100,00 %	132,500,000	
2 23 02 2.01	Pengelolaan Perpustakaan Tingkat Daerah Kabupaten/Kota	Jumlah Pengunjung Perpustakaan	Orang		Orang	5000 Orang	122,500,000						5000 Orang	122,500,000	
2 23 02 2.01 01	Pengembangan dan Pemeliharaan Layanan Perpustakaan Elektronik	Jumlah Layanan Perpustakaan Elektronik yang Dikembangkan dengan Manajemen Layanan TIK Berbasis ISO20000 (ITSM : Information Technology Service Management)				5 Layanan	7,500,000	Kab. Konawe, Semua Kecamatan, Semua Kelurahan	Dana Transfer Umum-Dana Alokasi Umum	Meningkatkan Sumber Daya Manusia Yang Berkualitas Dan Berdaya Saing	2. MENYEDIAKAN STIMULAN USAHA BAGI MASYARAKAT UNTUK PENGEMBANGAN UKM DAN UMKM.	DINAS PERPUSTAKAAN DAN KEARSIPAN	5 Layanan	7,500,000	DINAS PERPUSTAKAAN DAN KEARSIPAN
2 23 02 2.01 02	Pengembangan Perpustakaan di Tingkat Daerah Kabupaten/Kota	Jumlah Perpustakaan yang Dikembangkan di Tingkat Daerah Kabupaten/Kota Sesuai Standar Nasional Perpustakaan di Wilayah Kabupaten/Kota Sesuai Kewenangannya				1 Perpustakaan	25,000,000	Kab. Konawe, Semua Kecamatan, Semua Kelurahan	Dana Transfer Umum-Dana Alokasi Umum	Meningkatkan Sumber Daya Manusia Yang Berkualitas Dan Berdaya Saing	2. MENYEDIAKAN STIMULAN USAHA BAGI MASYARAKAT UNTUK PENGEMBANGAN UKM DAN UMKM.	DINAS PERPUSTAKAAN DAN KEARSIPAN	1 Perpustakaan	25,000,000	DINAS PERPUSTAKAAN DAN KEARSIPAN
2 23 02 2.01 03	Pengembangan Kekhasan Koleksi Perpustakaan Daerah Tingkat Daerah Kabupaten/Kota	Jumlah Koleksi Perpustakaan Khas Dearah Tingkat Kabupaten/Kota yang Dikembangkan				10 Eksemplar	20,000,000	Kab. Konawe, Semua Kecamatan, Semua Kelurahan	Dana Transfer Umum-Dana Alokasi Umum	Meningkatkan Sumber Daya Manusia Yang Berkualitas Dan Berdaya Saing	2. MENYEDIAKAN STIMULAN USAHA BAGI MASYARAKAT UNTUK PENGEMBANGAN UKM DAN UMKM.	DINAS PERPUSTAKAAN DAN KEARSIPAN	10 Eksemplar	20,000,000	DINAS PERPUSTAKAAN DAN KEARSIPAN
2 23 02 2.01 04	Pembinaan Perpustakaan pada Satuan Pendidikan Dasar di Seluruh Wilayah Kabupaten/Kota Sesuai dengan Standar Nasional Perpustakaan	Jumlah Perpustakaan pada Satuan Pendidikan Dasar dan yang Dilakukan Pembinaan dalam Mewujudkan Standar Nasional Perpustakaan				3 Perpustakaan	25,000,000	Semua Kab/Kota, Semua Kecamatan, Semua Kelurahan	Dana Transfer Umum-Dana Alokasi Umum	Meningkatkan Sumber Daya Manusia Yang Berkualitas Dan Berdaya Saing	3. MENINGKATKAN KUALITAS PELAYANAN PUBLIK YANG BERBASIS PEMANFAATAN TEKNOLOGI INFORMASI.	DINAS PERPUSTAKAAN DAN KEARSIPAN	3 Perpustakaan	25,000,000	DINAS PERPUSTAKAAN DAN KEARSIPAN

**Penetapan Rencana Kerja Pemerintah Daerah (RKPD)
Kabupaten Konawe
Tahun 2023**

Kode	Urusan/ Bidang Urusan/ Program/ Kegiatan/ Sub Kegiatan	Indikator Program/ Kegiatan/ Sub Kegiatan	Target Akhir Periode RPJMD	Realisasi Capaian RKPD Tahun 2021	Prakiraan Capaian Target RKPD Tahun 2022	Capaian Kinerja dan Kerangka Pendanaan						Kelompok Sasaran	Prakiraan Maju Rencana Tahun 2024		Perangkat Daerah Penanggung Jawab							
						Target 2023	Pagu Indikatif	Lokasi	Sumber Dana	Prioritas			Target	Pagu Indikatif								
										Nasional	Daerah											
2	23	02	2.01	06	Peningkatan Kapasitas Tenaga Perpustakaan dan Pustakawan Tingkat Daerah Kabupaten/Kota	Jumlah Tenaga Perpustakaan yang Ditingkatkan Kapasitasnya dan Mendapat Sertifikasi Tenaga Perpustakaan dan Pustakawan Tingkat Daerah Kabupaten/Kota					2 Orang	20,000,000	Kab. Konawe, Semua Kecamatan, Semua Kelurahan	Dana Transfer Umum-Dana Alokasi Umum	Meningkatkan Sumber Daya Manusia Yang Berkualitas Dan Berdaya Saing	3. MENINGKATKAN KUALITAS PELAYANAN PUBLIK YANG BERBASIS PEMANFAATAN TEKNOLOGI INFORMASI.	DINAS PERPUSTAKAA N DAN KEARSIPAN	2 Orang	20,000,000	DINAS PERPUSTAKAAN DAN KEARSIPAN		
2	23	02	2.01	08	Pengembangan Bahan Pustaka	Jumlah Bahan Perpustakaan yang Dilakukan Pengelolaan dan Pengembangan untuk Mewujudkan Keberagaman Koleksi Perpustakaan					15 Eksemplar	15,000,000	Kab. Konawe, Semua Kecamatan, Semua Kelurahan	Dana Transfer Umum-Dana Alokasi Umum	Meningkatkan Sumber Daya Manusia Yang Berkualitas Dan Berdaya Saing	2. MENYEDIAKAN STIMULAN USAHA BAGI MASYARAKAT UNTUK PENGEMBANGAN UKM DAN UMKM.	DINAS PERPUSTAKAA N DAN KEARSIPAN	15 Eksemplar	15,000,000	DINAS PERPUSTAKAAN DAN KEARSIPAN		
2	23	02	2.01	09	Pengelolaan dan Pengembangan Bahan Pustaka	Jumlah Bahan Perpustakaan yang Dilakukan Pengelolaan dan Pengembangan untuk Mewujudkan Keberagaman Koleksi Perpustakaan					2 Eksemplar	10,000,000	Semua Kab/Kota, Semua Kecamatan, Semua Kelurahan	Dana Transfer Umum-Dana Alokasi Umum	Meningkatkan Sumber Daya Manusia Yang Berkualitas Dan Berdaya Saing	2. MENYEDIAKAN STIMULAN USAHA BAGI MASYARAKAT UNTUK PENGEMBANGAN UKM DAN UMKM.	DINAS PERPUSTAKAA N DAN KEARSIPAN	2 Eksemplar	10,000,000	DINAS PERPUSTAKAAN DAN KEARSIPAN		
2	23	02	2.02		Pembudayaan Gemar Membaca Tingkat Daerah Kabupaten/Kota	Jumlah masyarakat yang menjadi sasaran pembudayaan gemar membaca	Orang		Orang		31 Orang	10,000,000							31 Orang	10,000,000		
2	23	02	2.02	01	Sosialisasi Budaya Baca dan Literasi pada Satuan Pendidikan Dasar dan Pendidikan Khusus serta Masyarakat	Jumlah Lokus Pembudayaan Kegemaran Membaca dan Literasi pada Satuan Pendidikan					1 Lokus	10,000,000	Kab. Konawe, Semua Kecamatan, Semua Kelurahan	Dana Transfer Umum-Dana Alokasi Umum	Meningkatkan Sumber Daya Manusia Yang Berkualitas Dan Berdaya Saing	2. MENYEDIAKAN STIMULAN USAHA BAGI MASYARAKAT UNTUK PENGEMBANGAN UKM DAN UMKM.	Masyarakat	1 Lokus	10,000,000	DINAS PERPUSTAKAAN DAN KEARSIPAN		
2	24				URUSAN PEMERINTAHAN BIDANG KEARSIPAN							60,000,000								60,000,000		
2	24	02			PROGRAM PENGELOLAAN ARSIP	PERSENTASE PENGELOLAAN ARSIP	%		%		100,00 %	60,000,000								100,00 %	60,000,000	
2	24	02	2.01		Pengelolaan Arsip Dinamis Daerah Kabupaten/Kota	Jumlah arsip dinamis yang di lakukan pemeliharaan	Eksemplar		Eksemplar		12 Eksemplar	25,000,000								12 Eksemplar	25,000,000	
2	24	02	2.01	02	Pemeliharaan dan Penyusutan Arsip Dinamis	Jumlah Naskah Dinas yang Dilakukan Pemeliharaan dan Penyusutan					1 Berkas	25,000,000	Kab. Konawe, Semua Kecamatan, Semua Kelurahan	Dana Transfer Umum-Dana Alokasi Umum		3. MENINGKATKAN KUALITAS PELAYANAN PUBLIK YANG BERBASIS PEMANFAATAN TEKNOLOGI INFORMASI.	DINAS PERPUSTAKAA N DAN KEARSIPAN	1 Berkas	25,000,000	DINAS PERPUSTAKAAN DAN KEARSIPAN		
2	24	02	2.02		Pengelolaan Arsip Statis Daerah Kabupaten/Kota	Jumlah Laporan Pengelolaan Arsip Statis Daerah	Laporan		Laporan		29 Laporan	35,000,000								29 Laporan	35,000,000	

**Penetapan Rencana Kerja Pemerintah Daerah (RKPD)
Kabupaten Konawe
Tahun 2023**

Kode	Urusan/ Bidang Urusan/ Program/ Kegiatan/ Sub Kegiatan	Indikator Program/ Kegiatan/ Sub Kegiatan	Target Akhir Periode RPJMD	Realisasi Capaian RKPD Tahun 2021	Prakiraan Capaian Target RKPD Tahun 2022	Capaian Kinerja dan Kerangka Pendanaan						Kelompok Sasaran	Prakiraan Maju Rencana Tahun 2024		Perangkat Daerah Penanggung Jawab							
						Target 2023	Pagu Indikatif	Lokasi	Sumber Dana	Prioritas			Target	Pagu Indikatif								
										Nasional	Daerah											
2	24	02	2.02	02	Akuisisi, Pengolahan, Preservasi, dan Akses Arsip Statis	Jumlah Arsip Statis yang Dilakukan Akuisisi, Pengolahan, Preservasi dan Akses Arsip Statis						30 Arsip	35,000,000	Kab. Konawe, Semua Kecamatan, Semua Kelurahan	Dana Transfer Umum-Dana Alokasi Umum	3. MENINGKATKAN KUALITAS PELAYANAN PUBLIK YANG BERBASIS PEMANFAATAN TEKNOLOGI INFORMASI.	DINAS PERPUSTAKAA N DAN KEARSIPAN	30 Arsip	35,000,000	DINAS PERPUSTAKAAN DAN KEARSIPAN		
3					URUSAN PEMERINTAHAN PILIHAN																	
3	25				URUSAN PEMERINTAHAN BIDANG KELAUTAN DAN PERIKANAN						20,337,290,250										20,378,424,662	
3	25	01			PROGRAM PENUNJANG URUSAN PEMERINTAHAN DAERAH KABUPATEN/KOTA	PERSENTASE PENUNJANG URUSAN PEMERINTAHAN DAERAH KABUPATEN/KOTA	%		%	100,00 %	4,239,509,123							100,00 %	4,241,458,753			
3	25	01	2.01		Perencanaan, Penggangan, dan Evaluasi Kinerja Perangkat Daerah	Jumlah Dokumen Perencanaan, Penggangan, dan Evaluasi Kinerja Perangkat Daerah	Dokumen		Dokumen	8 Dokumen	51,416,700							8 Dokumen	51,416,700			
3	25	01	2.01	01	Penyusunan Dokumen Perencanaan Perangkat Daerah	Jumlah Dokumen Perencanaan Perangkat Daerah				2 Dokumen	7,456,000	Kab. Konawe, Semua Kecamatan, Semua Kelurahan	Dana Transfer Umum-Dana Alokasi Umum	Meningkatkan Sumber Daya Manusia Yang Berkualitas Dan Berdaya Saing	3. MENINGKATKAN KUALITAS PELAYANAN PUBLIK YANG BERBASIS PEMANFAATAN TEKNOLOGI INFORMASI.	DINAS PERIKANAN	2 Dokumen	7,456,000	DINAS PERIKANAN			
3	25	01	2.01	02	Koordinasi dan Penyusunan Dokumen RKA-SKPD	Jumlah Dokumen RKA- SKPD dan Laporan Hasil Koordinasi Penyusunan Dokumen RKA-SKPD				1 Dokumen	7,346,800	Kab. Konawe, Semua Kecamatan, Semua Kelurahan	Dana Transfer Umum-Dana Alokasi Umum	Meningkatkan Sumber Daya Manusia Yang Berkualitas Dan Berdaya Saing	3. MENINGKATKAN KUALITAS PELAYANAN PUBLIK YANG BERBASIS PEMANFAATAN TEKNOLOGI INFORMASI.	DINAS PERIKANAN	1 Dokumen	7,346,800	DINAS PERIKANAN			
3	25	01	2.01	03	Koordinasi dan Penyusunan Dokumen Perubahan RKA- SKPD	Jumlah Dokumen Perubahan RKA-SKPD dan Laporan Hasil Koordinasi Penyusunan Dokumen Perubahan RKA-SKPD				1 Dokumen	7,347,000	Kab. Konawe, Semua Kecamatan, Semua Kelurahan	Dana Transfer Umum-Dana Alokasi Umum	Meningkatkan Sumber Daya Manusia Yang Berkualitas Dan Berdaya Saing	5. MEWUJUDKAN KETERSEDIAAN INFRASTRUKTUR PUBLIK DI KOTA UNAAHA.	DINAS PERIKANAN	1 Dokumen	7,347,000	DINAS PERIKANAN			
3	25	01	2.01	04	Koordinasi dan Penyusunan DPA-SKPD	Jumlah Dokumen DPA- SKPD dan Laporan Hasil Koordinasi Penyusunan Dokumen DPA-SKPD				1 Dokumen	7,308,000	Kab. Konawe, Semua Kecamatan, Semua Kelurahan	Dana Transfer Umum-Dana Alokasi Umum	Meningkatkan Sumber Daya Manusia Yang Berkualitas Dan Berdaya Saing	3. MENINGKATKAN KUALITAS PELAYANAN PUBLIK YANG BERBASIS PEMANFAATAN TEKNOLOGI INFORMASI.	DINAS PERIKANAN	1 Dokumen	7,308,000	DINAS PERIKANAN			
3	25	01	2.01	05	Koordinasi dan Penyusunan Perubahan DPA- SKPD	Jumlah Dokumen Perubahan DPA-SKPD dan Laporan Hasil Koordinasi Penyusunan Dokumen Perubahan DPA-SKPD				1 Dokumen	7,347,100	Kab. Konawe, Semua Kecamatan, Semua Kelurahan	Dana Transfer Umum-Dana Alokasi Umum	Meningkatkan Sumber Daya Manusia Yang Berkualitas Dan Berdaya Saing	3. MENINGKATKAN KUALITAS PELAYANAN PUBLIK YANG BERBASIS PEMANFAATAN TEKNOLOGI INFORMASI.	DINAS PERIKANAN	1 Dokumen	7,347,100	DINAS PERIKANAN			

**Penetapan Rencana Kerja Pemerintah Daerah (RKPD)
Kabupaten Konawe
Tahun 2023**

Kode	Urusan/ Bidang Urusan/ Program/ Kegiatan/ Sub Kegiatan	Indikator Program/ Kegiatan/ Sub Kegiatan	Target Akhir Periode RPJMD	Realisasi Capaian RKPD Tahun 2021	Prakiraan Capaian Target RKPD Tahun 2022	Capaian Kinerja dan Kerangka Pendanaan					Kelompok Sasaran	Prakiraan Maju Rencana Tahun 2024		Perangkat Daerah Penanggung Jawab	
						Target 2023	Pagu Indikatif	Lokasi	Sumber Dana	Prioritas		Target	Pagu Indikatif		
										Nasional					Daerah
3 25 01 2.01 06	Koordinasi dan Penyusunan Laporan Capaian Kinerja dan Ikhtisar Realisasi Kinerja SKPD	Jumlah Laporan Capaian Kinerja dan Ikhtisar Realisasi Kinerja SKPD dan Laporan Hasil Koordinasi Penyusunan Laporan Capaian Kinerja dan Ikhtisar Realisasi Kinerja SKPD				1 Laporan	7,281,000	Kab. Konawe, Semua Kecamatan, Semua Kelurahan	Dana Transfer Umum-Dana Alokasi Umum	Meningkatkan Sumber Daya Manusia Yang Berkualitas Dan Berdaya Saing	5. MEWUJUDKAN KETERSEDIAAN INFRASTRUKTUR PUBLIK DI KOTA UNAHA.	DINAS PERIKANAN	1 Laporan	7,281,000	DINAS PERIKANAN
3 25 01 2.01 07	Evaluasi Kinerja Perangkat Daerah	Jumlah Laporan Evaluasi Kinerja Perangkat Daerah				1 Laporan	7,330,800	Kab. Konawe, Semua Kecamatan, Semua Kelurahan	Dana Transfer Umum-Dana Alokasi Umum	Meningkatkan Sumber Daya Manusia Yang Berkualitas Dan Berdaya Saing	5. MEWUJUDKAN KETERSEDIAAN INFRASTRUKTUR PUBLIK DI KOTA UNAHA.	DINAS PERIKANAN	1 Laporan	7,330,800	DINAS PERIKANAN
3 25 01 2.02	Administrasi Keuangan Perangkat Daerah	Jumlah Laporan Adminstrasi Keuangan Perangkat Daerah	Laporan		Laporan	18 Laporan	3,825,778,953						18 Laporan	3,825,778,953	
3 25 01 2.02 01	Penyediaan Gaji dan Tunjangan ASN	Jumlah Orang yang Menerima Gaji dan Tunjangan ASN				63 Orang/bulan	3,740,659,953		PENDAPATAN ASLI DAERAH (PAD) Dana Transfer Umum-Dana Alokasi Umum	Meningkatkan Sumber Daya Manusia Yang Berkualitas Dan Berdaya Saing	5. MEWUJUDKAN KETERSEDIAAN INFRASTRUKTUR PUBLIK DI KOTA UNAHA.	DINAS PERIKANAN	63 Orang/bulan	3,740,659,953	DINAS PERIKANAN
3 25 01 2.02 03	Pelaksanaan Penatausahaan dan Pengujian/Verifikasi Keuangan SKPD	Jumlah Dokumen Penatausahaan dan Pengujian/Verifikasi Keuangan SKPD				4 Dokumen	70,080,000	Kab. Konawe, Semua Kecamatan, Semua Kelurahan	Dana Transfer Umum-Dana Alokasi Umum	Meningkatkan Sumber Daya Manusia Yang Berkualitas Dan Berdaya Saing	3. MENINGKATKAN KUALITAS PELAYANAN PUBLIK YANG BERBASIS PEMANFAATAN TEKNOLOGI INFORMASI.	DINAS PERIKANAN	4 Dokumen	70,080,000	DINAS PERIKANAN
3 25 01 2.02 05	Koordinasi dan Penyusunan Laporan Keuangan Akhir Tahun SKPD	Jumlah Laporan Keuangan Akhir Tahun SKPD dan Laporan Hasil Koordinasi Penyusunan Laporan Keuangan Akhir Tahun SKPD				1 Laporan	7,911,000	Kab. Konawe, Semua Kecamatan, Semua Kelurahan	Dana Transfer Umum-Dana Alokasi Umum	Meningkatkan Sumber Daya Manusia Yang Berkualitas Dan Berdaya Saing	3. MENINGKATKAN KUALITAS PELAYANAN PUBLIK YANG BERBASIS PEMANFAATAN TEKNOLOGI INFORMASI.	DINAS PERIKANAN	1 Laporan	7,911,000	DINAS PERIKANAN
3 25 01 2.02 07	Koordinasi dan Penyusunan Laporan Keuangan Bulanan/ Triwulanan/ Semesteran SKPD	Jumlah Laporan Keuangan Bulanan/ Triwulanan/ Semesteran SKPD dan Laporan Koordinasi Penyusunan Laporan Keuangan Bulanan/Triwulanan/Semesteran SKPD				12 Laporan	7,128,000	Kab. Konawe, Semua Kecamatan, Semua Kelurahan	Dana Transfer Umum-Dana Alokasi Umum	Meningkatkan Sumber Daya Manusia Yang Berkualitas Dan Berdaya Saing	5. MEWUJUDKAN KETERSEDIAAN INFRASTRUKTUR PUBLIK DI KOTA UNAHA.	DINAS PERIKANAN	12 Laporan	7,128,000	DINAS PERIKANAN
3 25 01 2.03	Administrasi Barang Milik Daerah pada Perangkat Daerah	Jumlah Laporan Administrasi Barang Milik Daerah pada Perangkat Daerah	Laporan		Laporan	1 Laporan	19,200,000						1 Laporan	19,200,000	
3 25 01 2.03 06	Penatausahaan Barang Milik Daerah pada SKPD	Jumlah Laporan Penatausahaan Barang Milik Daerah pada SKPD				1 Laporan	19,200,000	Kab. Konawe, Semua Kecamatan, Semua Kelurahan	Dana Transfer Umum-Dana Alokasi Umum	Meningkatkan Sumber Daya Manusia Yang Berkualitas Dan Berdaya Saing	5. MEWUJUDKAN KETERSEDIAAN INFRASTRUKTUR PUBLIK DI KOTA UNAHA.	DINAS PERIKANAN	1 Laporan	19,200,000	DINAS PERIKANAN

**Penetapan Rencana Kerja Pemerintah Daerah (RKPD)
Kabupaten Konawe
Tahun 2023**

Kode	Kode	Kode	Kode	Kode	Urusan/ Bidang Urusan/ Program/ Kegiatan/ Sub Kegiatan	Indikator Program/ Kegiatan/ Sub Kegiatan	Target Akhir Periode RPJMD	Realisasi Capaian RKPD Tahun 2021	Prakiraan Capaian Target RKPD Tahun 2022	Capaian Kinerja dan Kerangka Pendanaan					Kelompok Sasaran	Prakiraan Maju Rencana Tahun 2024		Perangkat Daerah Penanggung Jawab	
										Target 2023	Pagu Indikatif	Lokasi	Sumber Dana	Prioritas		Target	Pagu Indikatif		
														Nasional					Daerah
3	25	01	2.05		Administrasi Kepegawaian Perangkat Daerah	Jumlah Pelaksanaan Administrasi Kepegawaian Perangkat Daerah	Bulan		Bulan	12 Bulan	21,000,000					12 Bulan	21,000,000		
3	25	01	2.05	02	Pengadaan Pakaian Dinas beserta Atribut Kelengkapannya	Jumlah Paket Pakaian Dinas beserta Atribut Kelengkapan				1 Paket	21,000,000	Kab. Konawe, Semua Kecamatan, Semua Kelurahan	Dana Transfer Umum-Dana Alokasi Umum	Meningkatkan Sumber Daya Manusia Yang Berkualitas Dan Berdaya Saing	3. MENINGKATKAN KUALITAS PELAYANAN PUBLIK YANG BERBASIS PEMANFAATAN TEKNOLOGI INFORMASI.	DINAS PERIKANAN	1 Paket	21,000,000	DINAS PERIKANAN
3	25	01	2.06		Administrasi Umum Perangkat Daerah	Jumlah Pelaksanaan Administrasi Umum Perangkat Daerah	Bulan		Bulan	12 Bulan	153,082,970					12 Bulan	153,229,600		
3	25	01	2.06	02	Penyediaan Peralatan dan Perlengkapan Kantor	Jumlah Paket Peralatan dan Perlengkapan Kantor yang Disediakan				12 Paket	39,853,370	Kab. Konawe, Semua Kecamatan, Semua Kelurahan	Dana Transfer Umum-Dana Alokasi Umum	Meningkatkan Sumber Daya Manusia Yang Berkualitas Dan Berdaya Saing	3. MENINGKATKAN KUALITAS PELAYANAN PUBLIK YANG BERBASIS PEMANFAATAN TEKNOLOGI INFORMASI.	DINAS PERIKANAN	12 Paket	40,000,000	DINAS PERIKANAN
3	25	01	2.06	04	Penyediaan Bahan Logistik Kantor	Jumlah Paket Bahan Logistik Kantor yang Disediakan				2 Paket	35,229,600		Dana Transfer Umum-Dana Alokasi Umum	Meningkatkan Sumber Daya Manusia Yang Berkualitas Dan Berdaya Saing	3. MENINGKATKAN KUALITAS PELAYANAN PUBLIK YANG BERBASIS PEMANFAATAN TEKNOLOGI INFORMASI.	DINAS PERIKANAN	2 Paket	35,229,600	DINAS PERIKANAN
3	25	01	2.06	05	Penyediaan Barang Cetak dan Penggandaan	Jumlah Paket Barang Cetakan dan Penggandaan yang Disediakan				2 Paket	22,000,000	Kab. Konawe, Semua Kecamatan, Semua Kelurahan	Dana Transfer Umum-Dana Alokasi Umum	Meningkatkan Sumber Daya Manusia Yang Berkualitas Dan Berdaya Saing	3. MENINGKATKAN KUALITAS PELAYANAN PUBLIK YANG BERBASIS PEMANFAATAN TEKNOLOGI INFORMASI.	DINAS PERIKANAN	2 Paket	22,000,000	DINAS PERIKANAN
3	25	01	2.06	09	Penyelenggaraan Rapat Koordinasi dan Konsultasi SKPD	Jumlah Laporan Penyelenggaraan Rapat Koordinasi dan Konsultasi SKPD				4 Laporan	56,000,000	Kab. Konawe, Semua Kecamatan, Semua Kelurahan	Dana Transfer Umum-Dana Alokasi Umum	Meningkatkan Sumber Daya Manusia Yang Berkualitas Dan Berdaya Saing	5. MEWUJUDKAN KETERSEDIAAN INFRASTRUKTUR PUBLIK DI KOTA UNAHA.	DINAS PERIKANAN	4 Laporan	56,000,000	DINAS PERIKANAN
3	25	01	2.08		Penyediaan Jasa Penunjang Urusan Pemerintahan Daerah	Jasa Penunjang Urusan Pemerintahan Daerah	Bulan		Bulan	12 Bulan	114,480,000					12 Bulan	116,283,000		
3	25	01	2.08	01	Penyediaan Jasa Surat Menyurat	Jumlah Laporan Penyediaan Jasa Surat Menyurat				12 Laporan	3,420,000	Kab. Konawe, Semua Kecamatan, Semua Kelurahan	Dana Transfer Umum-Dana Alokasi Umum	Meningkatkan Sumber Daya Manusia Yang Berkualitas Dan Berdaya Saing	5. MEWUJUDKAN KETERSEDIAAN INFRASTRUKTUR PUBLIK DI KOTA UNAHA.	DINAS PERIKANAN	12 Laporan	3,420,000	DINAS PERIKANAN
3	25	01	2.08	02	Penyediaan Jasa Komunikasi, Sumber Daya Air dan Listrik	Jumlah Laporan Penyediaan Jasa Komunikasi, Sumber Daya Air dan Listrik yang Disediakan				12 Laporan	36,060,000	Kab. Konawe, Semua Kecamatan, Semua Kelurahan	Dana Transfer Umum-Dana Alokasi Umum	Meningkatkan Sumber Daya Manusia Yang Berkualitas Dan Berdaya Saing	3. MENINGKATKAN KUALITAS PELAYANAN PUBLIK YANG BERBASIS PEMANFAATAN TEKNOLOGI INFORMASI.	DINAS PERIKANAN	12 Laporan	37,863,000	DINAS PERIKANAN

**Penetapan Rencana Kerja Pemerintah Daerah (RKPD)
Kabupaten Konawe
Tahun 2023**

Kode	Urusan/ Bidang Urusan/ Program/ Kegiatan/ Sub Kegiatan	Indikator Program/ Kegiatan/ Sub Kegiatan	Target Akhir Periode RPJMD	Realisasi Capaian RKPD Tahun 2021	Prakiraan Capaian Target RKPD Tahun 2022	Capaian Kinerja dan Kerangka Pendanaan						Kelompok Sasaran	Prakiraan Maju Rencana Tahun 2024		Perangkat Daerah Penanggung Jawab					
						Target 2023	Pagu Indikatif	Lokasi	Sumber Dana	Prioritas			Target	Pagu Indikatif						
										Nasional	Daerah									
3	25	01	2.08	04	Penyediaan Jasa Pelayanan Umum Kantor	Jumlah Laporan Penyediaan Jasa Pelayanan Umum Kantor yang Disediakan					4 Laporan	75,000,000	Kab. Konawe, Semua Kecamatan, Semua Kelurahan	Dana Transfer Umum-Dana Alokasi Umum	Meningkatkan Sumber Daya Manusia Yang Berkualitas Dan Berdaya Saing	3. MENINGKATKAN KUALITAS PELAYANAN PUBLIK YANG BERBASIS PEMANFAATAN TEKNOLOGI INFORMASI.	DINAS PERIKANAN	4 Laporan	75,000,000	DINAS PERIKANAN
3	25	01	2.09		Pemeliharaan Barang Milik Daerah Penunjang Urusan Pemerintahan Daerah	Jumlah Barang Milik Daerah Penunjang Urusan Pemerintahan Daerah yang di Pelihara	Unit		Unit		2 Unit	54,550,500						2 Unit	54,550,500	
3	25	01	2.09	02	Penyediaan Jasa Pemeliharaan, Biaya Pemeliharaan, Pajak dan Perizinan Kendaraan Dinas Operasional atau Lapangan	Jumlah Kendaraan Dinas Operasional atau Lapangan yang Dipelihara dan dibayarkan Pajak dan Perizinannya					1 Unit	31,122,000	Kab. Konawe, Semua Kecamatan, Semua Kelurahan	Dana Transfer Umum-Dana Alokasi Umum	Meningkatkan Sumber Daya Manusia Yang Berkualitas Dan Berdaya Saing	3. MENINGKATKAN KUALITAS PELAYANAN PUBLIK YANG BERBASIS PEMANFAATAN TEKNOLOGI INFORMASI.	DINAS PERIKANAN	1 Unit	31,122,000	DINAS PERIKANAN
3	25	01	2.09	09	Pemeliharaan/Rehabilitasi Gedung Kantor dan Bangunan Lainnya	Jumlah Gedung Kantor dan Bangunan Lainnya yang Dipelihara/Direhabilitasi					1 Unit	23,428,500	Kab. Konawe, Semua Kecamatan, Semua Kelurahan	Dana Transfer Umum-Dana Alokasi Umum	Meningkatkan Sumber Daya Manusia Yang Berkualitas Dan Berdaya Saing	3. MENINGKATKAN KUALITAS PELAYANAN PUBLIK YANG BERBASIS PEMANFAATAN TEKNOLOGI INFORMASI.	DINAS PERIKANAN	1 Unit	23,428,500	DINAS PERIKANAN
3	25	03			PROGRAM PENGELOLAAN PERIKANAN TANGKAP	PRODUKSI PERIKANAN TANGKAP	Ton/Tahun		Ton/Tahun		20.844 Ton/Tahun	4,348,267,568						20.844 Ton/Tahun	4,349,114,393	
3	25	03	2.01		Pengelolaan Penangkapan Ikan di Wilayah Sungai, Danau, Waduk, Rawa, dan Genangan Air Lainnya yang Dapat Diusahakan dalam 1 (Satu) Daerah Kabupaten/ Kota	Jumlah Cakupan Wilayah Pengelolaan Penangkapan Ikan	Kecamatan		Kecamatan		5 Kecamatan	4,285,451,568						5 Kecamatan	4,286,298,393	
3	25	03	2.01	01	Penyediaan Data dan Informasi Sumber Daya Ikan	Jumlah Data dan Informasi Sumber Daya Ikan di Perairan Darat dalam Satu Kabupaten/Kota yang Tersedia Jumlah Data dan Informasi Sumber Daya Ikan diPerairan Darat dalam Satu Kabupaten/Kota yang Tersedia					2 Dokumen 2 Dokumen	16,936,500	Kab. Konawe, Soropia, Semua Kelurahan Kab. Konawe, Puriala, Semua Kelurahan Kab. Konawe, Konawe, Semua Kelurahan Kab. Konawe, Lalonggasumeto, Semua Kelurahan	Dana Transfer Umum-Dana Alokasi Umum	Memperkuat Ketahanan Ekonomi Untuk Pertumbuhan Yang Berkualitas dan Berkeadilan	4. MENINGKATKAN PRODUKSI PERTANIAN, PERKEBUNAN, PERTERNAKAN DAN PERIKANAN YANG BERKUALITAS DENGAN PEMANFAATAN TEKNOLOGI.	Masyarakat	2 Dokumen 2 Dokumen	17,783,325	DINAS PERIKANAN
3	25	03	2.01	02	Penyediaan Prasarana Usaha Perikanan Tangkap	Jumlah Prasarana Usaha Perikanan Tangkap yang Tersedia					44 Unit	286,000,000	Kab. Konawe, Semua Kecamatan, Semua Kelurahan	Dana Transfer Umum-Dana Alokasi Umum	Memperkuat Ketahanan Ekonomi Untuk Pertumbuhan Yang Berkualitas dan Berkeadilan	4. MENINGKATKAN PRODUKSI PERTANIAN, PERKEBUNAN, PERTERNAKAN DAN PERIKANAN YANG BERKUALITAS DENGAN PEMANFAATAN TEKNOLOGI.	Masyarakat	44 Unit	286,000,000	DINAS PERIKANAN

**Penetapan Rencana Kerja Pemerintah Daerah (RKPD)
Kabupaten Konawe
Tahun 2023**

Kode	Urusan/ Bidang Urusan/ Program/ Kegiatan/ Sub Kegiatan	Indikator Program/ Kegiatan/ Sub Kegiatan	Target Akhir Periode RPJMD	Realisasi Capaian RKPD Tahun 2021	Prakiraan Capaian Target RKPD Tahun 2022	Capaian Kinerja dan Kerangka Pendanaan						Kelompok Sasaran	Prakiraan Maju Rencana Tahun 2024		Perangkat Daerah Penanggung Jawab					
						Target 2023	Pagu Indikatif	Lokasi	Sumber Dana	Prioritas			Target	Pagu Indikatif						
										Nasional	Daerah									
3	25	03	2.01	03	Penjaminan Ketersediaan Sarana Usaha Perikanan Tangkap	Jumlah Sarana Usaha Perikanan Tangkap yang Terjamin dan Tersedia					1000 Unit	3,982,515,068	Kab. Konawe, Soropia, Semua Kelurahan Kab. Konawe, Puriala, Semua Kelurahan Kab. Konawe, Puriala, Semua Kelurahan Kab. Konawe, Soropia, Semua Kelurahan Kab. Konawe, Kapoiala, Semua Kelurahan Kab. Konawe, Lalonggasumeto, Semua Kelurahan	Dana Transfer Umum-Dana Alokasi Umum DAK Fisik-Bidang Kelautan dan Perikanan-Penugasan	Memperkuat Ketahanan Ekonomi Untuk Pertumbuhan Yang Berkualitas dan Berkeadilan	4. MENINGKATKAN PRODUKSI PERTANIAN, PERKEBUNAN, PERTERNAKAN DAN PERIKANAN YANG BERKUALITAS DENGAN PEMANFAATAN TEKNOLOGI.	Masyarakat	1000 Unit	3,982,515,068	DINAS PERIKANAN
3	25	03	2.02		Pemberdayaan Nelayan Kecil dalam Daerah Kabupaten/Kota	Jumlah Kelompok nelayan kecil yang diberdayakan	Kelompok			Kelompok	5 Kelompok	40,536,000						5 Kelompok	40,536,000	
3	25	03	2.02	01	Pengembangan Kapasitas Nelayan Kecil	Jumlah Nelayan Kecil yang Meningkatkan Kapasitasnya					50 Orang	6,180,000	Kab. Konawe, Soropia, Semua Kelurahan Kab. Konawe, Puriala, Semua Kelurahan Kab. Konawe, Lalonggasumeto, Semua Kelurahan	Dana Transfer Umum-Dana Alokasi Umum	Memperkuat Ketahanan Ekonomi Untuk Pertumbuhan Yang Berkualitas dan Berkeadilan	4. MENINGKATKAN PRODUKSI PERTANIAN, PERKEBUNAN, PERTERNAKAN DAN PERIKANAN YANG BERKUALITAS DENGAN PEMANFAATAN TEKNOLOGI.	Masyarakat Nelayan Kecil	50 Orang	6,180,000	DINAS PERIKANAN
3	25	03	2.02	02	Pelaksanaan Fasilitasi Pembentukan dan Pengembangan Kelembagaan Nelayan Kecil	Jumlah Kelompok Nelayan Kecil yang Difasilitasi Pembentukan dan Pengembangan Kelembagaannya					5 Kelompok	16,428,000	Kab. Konawe, Soropia, Semua Kelurahan Kab. Konawe, Puriala, Semua Kelurahan Kab. Konawe, Lalonggasumeto, Semua Kelurahan	Dana Transfer Umum-Dana Alokasi Umum	Memperkuat Ketahanan Ekonomi Untuk Pertumbuhan Yang Berkualitas dan Berkeadilan	4. MENINGKATKAN PRODUKSI PERTANIAN, PERKEBUNAN, PERTERNAKAN DAN PERIKANAN YANG BERKUALITAS DENGAN PEMANFAATAN TEKNOLOGI.	Masyarakat Nelayan Kecil	5 Kelompok	16,428,000	DINAS PERIKANAN
3	25	03	2.02	03	Pelaksanaan Fasilitasi Bantuan Pendanaan, Bantuan Pembiayaan, Kemitraan Usaha	Jumlah Unit Usaha yang Difasilitasi Penyaluran Bantuan Pen Danaan, Bantuan Pembiayaan, Kemitraan Usaha					10 Kelompok	17,928,000	Kab. Konawe, Soropia, Semua Kelurahan Kab. Konawe, Puriala, Semua Kelurahan Kab. Konawe, Lalonggasumeto, Semua Kelurahan	Dana Transfer Umum-Dana Alokasi Umum	Memperkuat Ketahanan Ekonomi Untuk Pertumbuhan Yang Berkualitas dan Berkeadilan	4. MENINGKATKAN PRODUKSI PERTANIAN, PERKEBUNAN, PERTERNAKAN DAN PERIKANAN YANG BERKUALITAS DENGAN PEMANFAATAN TEKNOLOGI.	Masyarakat Nelayan Kecil	10 Kelompok	17,928,000	DINAS PERIKANAN
3	25	03	2.03		Pengelolaan dan Penyelenggaraan Tempat Pelelangan Ikan (TPI)	Jumlah pengelolaan dan penyelenggaraan tempat pelelangan ikan (TPI)	Kelompok			Kelompok	1 Kelompok	22,280,000						1 Kelompok	22,280,000	

**Penetapan Rencana Kerja Pemerintah Daerah (RKPD)
Kabupaten Konawe
Tahun 2023**

Kode	Urusan/ Bidang Urusan/ Program/ Kegiatan/ Sub Kegiatan	Indikator Program/ Kegiatan/ Sub Kegiatan	Target Akhir Periode RPJMD	Realisasi Capaian RKPD Tahun 2021	Prakiraan Capaian Target RKPD Tahun 2022	Capaian Kinerja dan Kerangka Pendanaan						Kelompok Sasaran	Prakiraan Maju Rencana Tahun 2024		Perangkat Daerah Penanggung Jawab					
						Target 2023	Pagu Indikatif	Lokasi	Sumber Dana	Prioritas			Target	Pagu Indikatif						
										Nasional	Daerah									
3	25	03	2.03	01	Penetapan Prosedur Pengelolaan dan Penyelenggaraan Tempat Pelelangan Ikan (TPI)	Jumlah SOP Pengelolaan dan Penyelenggaraan Tempat Pelelangan Ikan (TPI)				1 Dokumen	18,480,000	Kab. Konawe, Soropia, Semua Kelurahan Kab. Konawe, Lalongsameeto, Semua Kelurahan	Dana Transfer Umum-Dana Alokasi Umum	Memperkuat Ketahanan Ekonomi Untuk Pertumbuhan Yang Berkualitas dan Berkeadilan	4. MENINGKATKAN PRODUKSI PERTANIAN, PERKEBUNAN, PERTERNAKAN DAN PERIKANAN YANG BERKUALITAS DENGAN PEMANFAATAN TEKNOLOGI.	Kelompok Nelayan	1 Dokumen	18,480,000	DINAS PERIKANAN	
3	25	03	2.03	02	Pelayanan Penyelenggaraan Tempat Pelelangan Ikan (TPI)	Jumlah Layanan dalam rangka Penyelenggaraan Tempat Pelelangan Ikan (TPI)				5 Layanan	3,800,000	Kab. Konawe, Soropia, Semua Kelurahan Kab. Konawe, Lalongsameeto, Semua Kelurahan	Dana Transfer Umum-Dana Alokasi Umum	Memperkuat Ketahanan Ekonomi Untuk Pertumbuhan Yang Berkualitas dan Berkeadilan		Kelompok Nelayan	5 Layanan	3,800,000	DINAS PERIKANAN	
3	25	04			PROGRAM PENGELOLAAN PERIKANAN BUDIDAYA	PRODUKSI PERIKANAN BUDIDAYA	Ton/Tahun			Ton/Tahun	4.776 Ton/Tahun	9,445,578,711						4.776 Ton/Tahun	9,446,558,414	
3	25	04	2.02		Pemberdayaan Pembudi Daya Ikan Kecil	Jumlah Pembudi Daya Ikan Kecil	Kelompok			Kelompok	130 Kelompok	361,200,050						130 Kelompok	362,179,753	
3	25	04	2.02	01	Pengembangan Kapasitas Pembudi Daya Ikan Kecil	Jumlah Kelompok Pembudi Daya Ikan Kecil yang Mengikuti Pengembangan Kapasitas				40 Kelompok	300,000,000	Kab. Konawe, Semua Kecamatan, Semua Kelurahan	Dana Transfer Umum-Dana Alokasi Umum	Memperkuat Ketahanan Ekonomi Untuk Pertumbuhan Yang Berkualitas dan Berkeadilan	4. MENINGKATKAN PRODUKSI PERTANIAN, PERKEBUNAN, PERTERNAKAN DAN PERIKANAN YANG BERKUALITAS DENGAN PEMANFAATAN TEKNOLOGI.	Kelompok Pembudidaya Ikan	40 Kelompok	300,000,000	DINAS PERIKANAN	
3	25	04	2.02	02	Pelaksanaan Fasilitasi Pembentukan dan Pengembangan Kelembagaan Pembudi Daya Ikan Kecil	Jumlah Kelompok Pembudi Daya Ikan Kecil yang Mengikuti Pembentukan dan Pengembangan Kelembagaan				40 Kelompok	20,178,000	Kab. Konawe, Semua Kecamatan, Semua Kelurahan	Dana Transfer Umum-Dana Bagi Hasil	Memperkuat Ketahanan Ekonomi Untuk Pertumbuhan Yang Berkualitas dan Berkeadilan	4. MENINGKATKAN PRODUKSI PERTANIAN, PERKEBUNAN, PERTERNAKAN DAN PERIKANAN YANG BERKUALITAS DENGAN PEMANFAATAN TEKNOLOGI. 4. MENINGKATKAN PRODUKSI PERTANIAN, PERKEBUNAN, PERTERNAKAN DAN PERIKANAN YANG BERKUALITAS DENGAN PEMANFAATAN TEKNOLOGI.	Kelompok Pembudidaya Ikan	40 Kelompok	20,178,000	DINAS PERIKANAN	

**Penetapan Rencana Kerja Pemerintah Daerah (RKPD)
Kabupaten Konawe
Tahun 2023**

Kode	Urusan/ Bidang Urusan/ Program/ Kegiatan/ Sub Kegiatan	Indikator Program/ Kegiatan/ Sub Kegiatan	Target Akhir Periode RPJMD	Realisasi Capaian RKPD Tahun 2021	Prakiraan Capaian Target RKPD Tahun 2022	Capaian Kinerja dan Kerangka Pendanaan						Kelompok Sasaran	Prakiraan Maju Rencana Tahun 2024		Perangkat Daerah Penanggung Jawab					
						Target 2023	Pagu Indikatif	Lokasi	Sumber Dana	Prioritas			Target	Pagu Indikatif						
										Nasional	Daerah									
3	25	04	2.02	03	Pelaksanaan Fasilitasi Bantuan Pendanaan, Bantuan Pembiayaan, Kemitraan Usaha	Jumlah Kelompok Usaha yang terfasilitasi Bantuan Pendanaan, Bantuan Pembiayaan, Kemitraan Usahanya					10 Kelompok	19,594,050	Kab. Konawe, Semua Kecamatan, Semua Kelurahan	Dana Transfer Umum-Dana Bagi Hasil Dana Transfer Umum-Dana Alokasi Umum	Memperkuat Ketahanan Ekonomi Untuk Pertumbuhan Yang Berkualitas dan Berkeadilan	4. MENINGKATKAN PRODUKSI PERTANIAN, PERKEBUNAN, PERTERNAKAN DAN PERIKANAN YANG BERKUALITAS DENGAN PEMANFAATAN TEKNOLOGI. 4. MENINGKATKAN PRODUKSI PERTANIAN, PERKEBUNAN, PERTERNAKAN DAN PERIKANAN YANG BERKUALITAS DENGAN PEMANFAATAN TEKNOLOGI.	Kelompok Pembudidaya Ikan	10 Kelompok	20,573,753	DINAS PERIKANAN
3	25	04	2.02	04	Pemberian Pendampingan, Kemudahan Akses Ilmu Pengetahuan, Teknologi dan Informasi, serta Penyelenggaraan Pendidikan dan Pelatihan	Jumlah Kelompok Usaha yang Memperoleh Pendampingan, Kemudahan Akses Ilmu Pengetahuan, Teknologi dan Informasi, Serta Penyelenggaraan Pendidikan dan Pelatihan					40 Kelompok	21,428,000	Kab. Konawe, Semua Kecamatan, Semua Kelurahan	Dana Transfer Umum-Dana Bagi Hasil	Memperkuat Ketahanan Ekonomi Untuk Pertumbuhan Yang Berkualitas dan Berkeadilan	4. MENINGKATKAN PRODUKSI PERTANIAN, PERKEBUNAN, PERTERNAKAN DAN PERIKANAN YANG BERKUALITAS DENGAN PEMANFAATAN TEKNOLOGI.	Kelompok Pembudidaya Ikan	40 Kelompok	21,428,000	DINAS PERIKANAN
3	25	04	2.03		Penerbitan Tanda Daftar bagi Pembudi Daya Ikan Kecil (TDPIK) dalam 1 (Satu) Daerah Kabupaten/Kota	Jumlah Surat Tanda pencatatan Usaha Pembudidaya ikan kecil yang terdaftar	Orang			Orang	465 Orang	15,428,000						465 Orang	15,428,000	
3	25	04	2.03	01	Penetapan Persyaratan dan Prosedur Penerbitan Tanda Daftar bagi Pembudidayaan Ikan Kecil (TDPIK) dalam 1 (satu) Daerah Kabupaten/Kota	Jumlah Rekomendasi Persyaratan dan Prosedur Perizinan Berusaha Skala Mikro dan Kecil bagi Pembudidayaan Ikan Kecil dalam 1 (Satu) Daerah Kabupaten/Kota yang Ditetapkan					465 Rekomendasi	15,428,000	Kab. Konawe, Semua Kecamatan, Semua Kelurahan	Dana Transfer Umum-Dana Alokasi Umum	Memperkuat Ketahanan Ekonomi Untuk Pertumbuhan Yang Berkualitas dan Berkeadilan	4. MENINGKATKAN PRODUKSI PERTANIAN, PERKEBUNAN, PERTERNAKAN DAN PERIKANAN YANG BERKUALITAS DENGAN PEMANFAATAN TEKNOLOGI.	Masyarakat	465 Rekomendasi	15,428,000	DINAS PERIKANAN
3	25	04	2.04		Pengelolaan Pembudidayaan Ikan	Jumlah pembudidaya	Orang			Orang	133 Orang	9,068,950,661						133 Orang	9,068,950,661	
3	25	04	2.04	01	Penyediaan Data dan Informasi Pembudidayaan Ikan dalam 1 (Satu) Daerah Kabupaten/Kota	Jumlah Data dan Informasi Pembudidayaan Ikan dalam 1 (Satu) Daerah Kabupaten/Kota					2 Dokumen	57,336,000	Kab. Konawe, Semua Kecamatan, Semua Kelurahan	Dana Transfer Umum-Dana Alokasi Umum	Memperkuat Ketahanan Ekonomi Untuk Pertumbuhan Yang Berkualitas dan Berkeadilan	4. MENINGKATKAN PRODUKSI PERTANIAN, PERKEBUNAN, PERTERNAKAN DAN PERIKANAN YANG BERKUALITAS DENGAN PEMANFAATAN TEKNOLOGI.	Kelompok Pembudidaya Ikan	2 Dokumen	57,336,000	DINAS PERIKANAN

**Penetapan Rencana Kerja Pemerintah Daerah (RKPD)
Kabupaten Konawe
Tahun 2023**

Kode	Urusan/ Bidang Urusan/ Program/ Kegiatan/ Sub Kegiatan	Indikator Program/ Kegiatan/ Sub Kegiatan	Target Akhir Periode RPJMD	Realisasi Capaian RKPD Tahun 2021	Prakiraan Capaian Target RKPD Tahun 2022	Capaian Kinerja dan Kerangka Pendanaan						Kelompok Sasaran	Prakiraan Maju Rencana Tahun 2024		Perangkat Daerah Penanggung Jawab					
						Target 2023	Pagu Indikatif	Lokasi	Sumber Dana	Prioritas			Target	Pagu Indikatif						
										Nasional	Daerah									
3	25	04	2.04	02	Penyediaan Prasarana Pembudidayaan Ikan dalam 1 (Satu) Daerah Kabupaten/Kota	Jumlah Prasarana Pembudidayaan Ikan dalam 1 (Satu) Daerah Kabupaten/Kota				26 Unit	8,950,453,661	Kab. Konawe, Semua Kecamatan, Semua Kelurahan	Dana Transfer Umum-Dana Alokasi Umum DAK Fisik-Bidang Kelautan dan Perikanan- Penugasan	Memperkuat Ketahanan Ekonomi Untuk Pertumbuhan Yang Berkualitas dan Berkeadilan	4. MENINGKATKAN PRODUKSI PERTANIAN, PERKEBUNAN, PERTERNAKAN DAN PERIKANAN YANG BERKUALITAS DENGAN PEMANFAATAN TEKNOLOGI.	Kelompok Pembudidaya Ikan	26 Unit	8,950,453,661	DINAS PERIKANAN	
3	25	04	2.04	03	Penjaminan Ketersediaan Sarana Pembudidayaan Ikan dalam 1 (Satu) Daerah Kabupaten/Kota	Jumlah Sarana Pembudidayaan Ikan dalam 1 (Satu) Daerah Kabupaten/Kota				1 Unit	30,000,000	Kab. Konawe, Semua Kecamatan, Semua Kelurahan	Dana Transfer Umum-Dana Alokasi Umum	Memperkuat Ketahanan Ekonomi Untuk Pertumbuhan Yang Berkualitas dan Berkeadilan	4. MENINGKATKAN PRODUKSI PERTANIAN, PERKEBUNAN, PERTERNAKAN DAN PERIKANAN YANG BERKUALITAS DENGAN PEMANFAATAN TEKNOLOGI.	Kelompok Pembudidaya Ikan	1 Unit	30,000,000	DINAS PERIKANAN	
3	25	04	2.04	04	Pengelolaan Kesehatan Ikan dan Lingkungan Budidaya dalam 1 (Satu) Daerah Kabupaten/Kota	Jumlah Hasil Ikan dan Lingkungan Budidaya dalam 1 (Satu) Daerah Kabupaten/Kota yang Teruji Melalui Pengelolaan Kesehatan Ikan				2 Dokumen	4,830,000	Kab. Konawe, Semua Kecamatan, Semua Kelurahan	Dana Transfer Umum-Dana Alokasi Umum	Memperkuat Ketahanan Ekonomi Untuk Pertumbuhan Yang Berkualitas dan Berkeadilan	4. MENINGKATKAN PRODUKSI PERTANIAN, PERKEBUNAN, PERTERNAKAN DAN PERIKANAN YANG BERKUALITAS DENGAN PEMANFAATAN TEKNOLOGI.	Kelompok Pembudidaya Ikan	2 Dokumen	4,830,000	DINAS PERIKANAN	
3	25	04	2.04	05	Pembinaan dan Pemantauan Pembudidayaan Ikan di Darat	Jumlah Pembudidaya yang Memperoleh Pembinaan dan Pemantauan Pembudidayaan Ikan di Darat				200 Orang	10,428,000	Kab. Konawe, Semua Kecamatan, Semua Kelurahan	Dana Transfer Umum-Dana Bagi Hasil	Memperkuat Ketahanan Ekonomi Untuk Pertumbuhan Yang Berkualitas dan Berkeadilan	4. MENINGKATKAN PRODUKSI PERTANIAN, PERKEBUNAN, PERTERNAKAN DAN PERIKANAN YANG BERKUALITAS DENGAN PEMANFAATAN TEKNOLOGI.	Kelompok Pembudidaya Ikan	200 Orang	10,428,000	DINAS PERIKANAN	
3	25	04	2.04	07	Perencanaan, dan Pengembangan Pemanfaatan Air untuk Pembudidayaan Ikan di Darat	Jumlah Pembudidaya Ikan yang Mengikuti Perencanaan, dan Pengembangan Pemanfaatan Air untuk Pembudidayaan Ikan di Darat				20 Orang	15,903,000	Kab. Konawe, Semua Kecamatan, Semua Kelurahan	Dana Transfer Umum-Dana Alokasi Umum	Memperkuat Ketahanan Ekonomi Untuk Pertumbuhan Yang Berkualitas dan Berkeadilan	4. MENINGKATKAN PRODUKSI PERTANIAN, PERKEBUNAN, PERTERNAKAN DAN PERIKANAN YANG BERKUALITAS DENGAN PEMANFAATAN TEKNOLOGI.	Kelompok Pembudidaya Ikan	20 Orang	15,903,000	DINAS PERIKANAN	
3	25	05			PROGRAM PENGAWASAN SUMBER DAYA KELAUTAN DAN PERIKANAN	JUMLAH KELOMPOK PENGAWAS PERIKANAN YANG DIBINA				10 Kelompok	27,260,746							10 Kelompok	63,525,000	

**Penetapan Rencana Kerja Pemerintah Daerah (RKPD)
Kabupaten Konawe
Tahun 2023**

Kode	Urusan/ Bidang Urusan/ Program/ Kegiatan/ Sub Kegiatan	Indikator Program/ Kegiatan/ Sub Kegiatan	Target Akhir Periode RPJMD	Realisasi Capaian RKPD Tahun 2021	Prakiraan Capaian Target RKPD Tahun 2022	Capaian Kinerja dan Kerangka Pendanaan						Kelompok Sasaran	Prakiraan Maju Rencana Tahun 2024		Perangkat Daerah Penanggung Jawab
						Target 2023	Pagu Indikatif	Lokasi	Sumber Dana	Prioritas			Target	Pagu Indikatif	
										Nasional	Daerah				
3 25 05 2.01	Pengawasan Sumber Daya Perikanan di Wilayah Sungai, Danau, Waduk, Rawa, dan Genangan Air Lainnya yang Dapat Diusahakan Dalam Kabupaten/Kota	Jumlah Kelompok Sumberdaya Perikanan di wilayah Sungai, Danau, Waduk, Rawa dan Genangan air Lainnya yang diawasi	kelompok		kelompok	10 kelompok	27,260,746						10 kelompok	63,525,000	
3 25 05 2.01 01	Pengawasan Usaha Perikanan Tangkap di Wilayah Sungai, Danau, Waduk, Rawa, dan Genangan Air Lainnya yang Dapat Diusahakan dalam Kabupaten/Kota	Jumlah Dokumen Hasil Pengawasan Sumber Daya Perikanan Tangkap di Wilayah Sungai, Danau, Waduk, Rawa, dan Genangan Air Lainnya yang Dapat Diusahakan dalam Kabupaten/Kota				1 Dokumen	11,430,623	Kab. Konawe, Semua Kecamatan, Semua Kelurahan	Dana Transfer Umum-Dana Alokasi Umum	Memperkuat Ketahanan Ekonomi Untuk Pertumbuhan Yang Berkualitas dan Berkeadilan	4. MENINGKATKAN PRODUKSI PERTANIAN, PERKEBUNAN, PERTERNAKAN DAN PERIKANAN YANG BERKUALITAS DENGAN PEMANFAATAN TEKNOLOGI.	Kelompok Masyarakat	1 Dokumen	28,875,000	DINAS PERIKANAN
3 25 05 2.01 02	Pengawasan Usaha Perikanan Bidang Pembudidayaan Ikan di Wilayah Sungai, Danau, Waduk, Rawa, dan Genangan Air Lainnya yang Dapat Diusahakan dalam Kabupaten/Kota	Jumlah Dokumen Hasil Pengawasan Usaha Perikanan Bidang Pembudidayaan Ikan di Wilayah Sungai, Danau, Waduk, Rawa, dan Genangan Air Lainnya yang Dapat Diusahakan dalam Kabupaten/Kota				1 Dokumen	15,830,123	Kab. Konawe, Semua Kecamatan, Semua Kelurahan	Dana Transfer Umum-Dana Alokasi Umum	Memperkuat Ketahanan Ekonomi Untuk Pertumbuhan Yang Berkualitas dan Berkeadilan	4. MENINGKATKAN PRODUKSI PERTANIAN, PERKEBUNAN, PERTERNAKAN DAN PERIKANAN YANG BERKUALITAS DENGAN PEMANFAATAN TEKNOLOGI.	Kelompok Masyarakat	1 Dokumen	34,650,000	DINAS PERIKANAN
3 25 06	PROGRAM PENGOLAHAN DAN PEMASARAN HASIL PERIKANAN	PRODUKSI PERIKANAN OLAHAN	Ton/Tahun		Ton/Tahun	346 Ton/Tahun	2,276,674,102						346 Ton/Tahun	2,277,768,102	
3 25 06 2.02	Pembinaan Mutu dan Keamanan Hasil Perikanan bagi Usaha Pengolahan dan Pemasaran Skala Mikro dan Kecil	Jumlah Kelompok Usaha Pengolahan dan Pemasaran Hasil Perikanan yang Mendapat Pembinaan	Kelompok		Kelompok	15 Kelompok	21,880,000						15 Kelompok	22,974,000	
3 25 06 2.02 01	Pelaksanaan Bimbingan dan Penerapan Persyaratan atau Standar pada Usaha Pengolahan dan Pemasaran Skala Mikro dan Kecil	Jumlah Unit Usaha Pengolahan dan Pemasaran Hasil Perikanan yang Mendapatkan Pembinaan Terhadap Penerapan Persyaratan Perizinan Berusaha pada Usaha Pengolahan dan Pemasaran Hasil Perikanan Sesuai Skala Usaha dan Risiko				15 Unit Usaha	21,880,000		PENDAPATAN ASLI DAERAH (PAD)	Memperkuat Ketahanan Ekonomi Untuk Pertumbuhan Yang Berkualitas dan Berkeadilan	4. MENINGKATKAN PRODUKSI PERTANIAN, PERKEBUNAN, PERTERNAKAN DAN PERIKANAN YANG BERKUALITAS DENGAN PEMANFAATAN TEKNOLOGI.	Kelompok Unit Usaha	15 Unit Usaha	22,974,000	DINAS PERIKANAN
3 25 06 2.03	Penyediaan dan Penyaluran Bahan Baku Industri Pengolahan Ikan dalam 1 (Satu) Daerah Kabupaten/ Kota	Jumlah bahan baku industri pengolahan hasil perikanan	Ton/Thn		Ton/Thn	449 Ton/Thn	2,254,794,102						449 Ton/Thn	2,254,794,102	

**Penetapan Rencana Kerja Pemerintah Daerah (RKPD)
Kabupaten Konawe
Tahun 2023**

Kode	Urusan/ Bidang Urusan/ Program/ Kegiatan/ Sub Kegiatan	Indikator Program/ Kegiatan/ Sub Kegiatan	Target Akhir Periode RPJMD	Realisasi Capaian RKPD Tahun 2021	Prakiraan Capaian Target RKPD Tahun 2022	Capaian Kinerja dan Kerangka Pendanaan						Kelompok Sasaran	Prakiraan Maju Rencana Tahun 2024		Perangkat Daerah Penanggung Jawab
						Target 2023	Pagu Indikatif	Lokasi	Sumber Dana	Prioritas			Target	Pagu Indikatif	
										Nasional	Daerah				
3 25 06 2.03 01	Peningkatan Ketersediaan Ikan untuk Konsumsi dan Usaha Pengolahan dalam 1 (Satu) Daerah Kabupaten/Kota	Jumlah Peningkatan Ketersediaan Ikan untuk Konsumsi dan Usaha Pengolahan Dalam 1 (Satu) Daerah Kabupaten/Kota				440 Ton	20,178,000	Kab. Konawe, Semua Kecamatan, Semua Kelurahan	PENDAPATAN ASLI DAERAH (PAD)	Memperkuat Ketahanan Ekonomi Untuk Pertumbuhan Yang Berkualitas dan Berkeadilan	4. MENINGKATKAN PRODUKSI PERTANIAN, PERKEBUNAN, PERTERNAKAN DAN PERIKANAN YANG BERKUALITAS DENGAN PEMANFAATAN TEKNOLOGI.	Pelaku Usaha	440 Ton	20,178,000	DINAS PERIKANAN
3 25 06 2.03 02	Pemberian Fasilitas bagi Pelaku Usaha Perikanan Skala Mikro dan Kecil dalam 1 (Satu) Daerah Kabupaten/Kota	Jumlah Pelaku Usaha Perikanan Skala Mikro dan Kecil dalam 1 (Satu) Daerah Kabupaten/Kota yang Terfasilitasi				15 Pelaku Usaha	2,234,616,102	Kab. Konawe, Semua Kecamatan, Semua Kelurahan	DAK Fisik-Bidang Kelautan dan Perikanan-Penugasan	Memperkuat Ketahanan Ekonomi Untuk Pertumbuhan Yang Berkualitas dan Berkeadilan	4. MENINGKATKAN PRODUKSI PERTANIAN, PERKEBUNAN, PERTERNAKAN DAN PERIKANAN YANG BERKUALITAS DENGAN PEMANFAATAN TEKNOLOGI.	Pelaku Usaha	15 Pelaku Usaha	2,234,616,102	DINAS PERIKANAN
3	URUSAN PEMERINTAHAN PILIHAN														
3 27	URUSAN PEMERINTAHAN BIDANG PERTANIAN						10,604,900,123							10,606,187,636	
3 27 01	PROGRAM PENUNJANG URUSAN PEMERINTAHAN DAERAH KABUPATEN/KOTA	PERSENTASE PENUNJANG URUSAN PEMERINTAHAN DAERAH KABUPATEN/KOTA PERSENTASE PENUNJANG URUSAN PEMERINTAHAN DAERAH KABUPATEN/KOTA	% %		% %	100,00 % 100,00 %	5,062,774,443						100,00 % 100,00 %	5,064,061,956	
3 27 01 2.01	Perencanaan, Penganggaran, dan Evaluasi Kinerja Perangkat Daerah	Jumlah Dokumen Perencanaan, Penganggaran, dan Evaluasi Kinerja Perangkat Daerah	Dokumen		Dokumen	7 Dokumen	63,288,000						7 Dokumen	64,288,000	
3 27 01 2.01 01	Penyusunan Dokumen Perencanaan Perangkat Daerah	Jumlah Dokumen Perencanaan Perangkat Daerah				2 Dokumen	15,822,000		Dana Transfer Umum-Dana Alokasi Umum	Meningkatkan Sumber Daya Manusia Yang Berkualitas Dan Berdaya Saing	4. MENINGKATKAN PRODUKSI PERTANIAN, PERKEBUNAN, PERTERNAKAN DAN PERIKANAN YANG BERKUALITAS DENGAN PEMANFAATAN TEKNOLOGI.	Dinas Peternakan dan Kesehatan Hewan	2 Dokumen	16,822,000	DINAS PETERNAKAN DAN KESEHATAN HEWAN
3 27 01 2.01 02	Koordinasi dan Penyusunan Dokumen RKA-SKPD	Jumlah Dokumen RKA-SKPD dan Laporan Hasil Koordinasi Penyusunan Dokumen RKA-SKPD				1 Dokumen	7,911,000		Dana Transfer Umum-Dana Alokasi Umum	Meningkatkan Sumber Daya Manusia Yang Berkualitas Dan Berdaya Saing	4. MENINGKATKAN PRODUKSI PERTANIAN, PERKEBUNAN, PERTERNAKAN DAN PERIKANAN YANG BERKUALITAS DENGAN PEMANFAATAN TEKNOLOGI.	Dinas Peternakan dan Kesehatan Hewan	1 Dokumen	7,911,000	DINAS PETERNAKAN DAN KESEHATAN HEWAN

**Penetapan Rencana Kerja Pemerintah Daerah (RKPD)
Kabupaten Konawe
Tahun 2023**

Kode	Urusan/ Bidang Urusan/ Program/ Kegiatan/ Sub Kegiatan	Indikator Program/ Kegiatan/ Sub Kegiatan	Target Akhir Periode RPJMD	Realisasi Capaian RKPD Tahun 2021	Prakiraan Capaian Target RKPD Tahun 2022	Capaian Kinerja dan Kerangka Pendanaan						Kelompok Sasaran	Prakiraan Maju Rencana Tahun 2024		Perangkat Daerah Penanggung Jawab						
						Target 2023	Pagu Indikatif	Lokasi	Sumber Dana	Prioritas			Target	Pagu Indikatif							
										Nasional	Daerah										
3	27	01	2.01	03	Koordinasi dan Penyusunan Dokumen Perubahan RKA- SKPD	Jumlah Dokumen Perubahan RKA-SKPD dan Laporan Hasil Koordinasi Penyusunan Dokumen Perubahan RKA-SKPD					1 Dokumen	7,911,000		Dana Transfer Umum-Dana Alokasi Umum	Meningkatkan Sumber Daya Manusia Yang Berkualitas Dan Berdaya Saing	4. MENINGKATKAN PRODUKSI PERTANIAN, PERKEBUNAN, PERTERNAKAN DAN PERIKANAN YANG BERKUALITAS DENGAN PEMANFAATAN TEKNOLOGI.	Dinas Pternakan dan Kesehatan Hewan	1 Dokumen	7,911,000	DINAS PETERNAKAN DAN KESEHATAN HEWAN	
3	27	01	2.01	04	Koordinasi dan Penyusunan DPA-SKPD	Jumlah Dokumen DPA- SKPD dan Laporan Hasil Koordinasi Penyusunan Dokumen DPA-SKPD					1 Dokumen	7,911,000		Dana Transfer Umum-Dana Alokasi Umum	Meningkatkan Sumber Daya Manusia Yang Berkualitas Dan Berdaya Saing	4. MENINGKATKAN PRODUKSI PERTANIAN, PERKEBUNAN, PERTERNAKAN DAN PERIKANAN YANG BERKUALITAS DENGAN PEMANFAATAN TEKNOLOGI.	Dinas Pternakan dan Kesehatan Hewan	1 Dokumen	7,911,000	DINAS PETERNAKAN DAN KESEHATAN HEWAN	
3	27	01	2.01	05	Koordinasi dan Penyusunan Perubahan DPA- SKPD	Jumlah Dokumen Perubahan DPA-SKPD dan Laporan Hasil Koordinasi Penyusunan Dokumen Perubahan DPA-SKPD					1 Dokumen	7,911,000	Kab. Konawe, Semua Kecamatan, Semua Kelurahan	Dana Transfer Umum-Dana Alokasi Umum	Meningkatkan Sumber Daya Manusia Yang Berkualitas Dan Berdaya Saing	3. MENINGKATKAN KUALITAS PELAYANAN PUBLIK YANG BERBASIS PEMANFAATAN TEKNOLOGI INFORMASI.	Dinas Pternakan dan Kesehatan Hewan	1 Dokumen	7,911,000	DINAS PETERNAKAN DAN KESEHATAN HEWAN	
3	27	01	2.01	06	Koordinasi dan Penyusunan Laporan Capaian Kinerja dan Ikhtisar Realisasi Kinerja SKPD	Jumlah Laporan Capaian Kinerja dan Ikhtisar Realisasi Kinerja SKPD dan Laporan Hasil Koordinasi Penyusunan Laporan Capaian Kinerja dan Ikhtisar Realisasi Kinerja SKPD					1 Laporan	7,911,000	Kab. Konawe, Semua Kecamatan, Semua Kelurahan	Dana Transfer Umum-Dana Alokasi Umum	Meningkatkan Sumber Daya Manusia Yang Berkualitas Dan Berdaya Saing	3. MENINGKATKAN KUALITAS PELAYANAN PUBLIK YANG BERBASIS PEMANFAATAN TEKNOLOGI INFORMASI.	Dinas Pternakan dan Kesehatan Hewan	1 Laporan	7,911,000	DINAS PETERNAKAN DAN KESEHATAN HEWAN	
3	27	01	2.01	07	Evaluasi Kinerja Perangkat Daerah	Jumlah Laporan Evaluasi Kinerja Perangkat Daerah					1 Laporan	7,911,000		Dana Transfer Umum-Dana Alokasi Umum	Meningkatkan Sumber Daya Manusia Yang Berkualitas Dan Berdaya Saing	4. MENINGKATKAN PRODUKSI PERTANIAN, PERKEBUNAN, PERTERNAKAN DAN PERIKANAN YANG BERKUALITAS DENGAN PEMANFAATAN TEKNOLOGI.	Dinas Pternakan dan Kesehatan Hewan	1 Laporan	7,911,000	DINAS PETERNAKAN DAN KESEHATAN HEWAN	
3	27	01	2.02		Administrasi Keuangan Perangkat Daerah	Jumlah Laporan Adminstrasi Keuangan Perangkat Daerah	Laporan			Laporan	18 Laporan	3,793,260,956							18 Laporan	3,793,260,956	
3	27	01	2.02	01	Penyediaan Gaji dan Tunjangan ASN	Jumlah Orang yang Menerima Gaji dan Tunjangan ASN					59 Orang/bulan	3,710,685,956	Kab. Konawe, Semua Kecamatan, Semua Kelurahan	Dana Transfer Umum-Dana Alokasi Umum	Meningkatkan Sumber Daya Manusia Yang Berkualitas Dan Berdaya Saing	3. MENINGKATKAN KUALITAS PELAYANAN PUBLIK YANG BERBASIS PEMANFAATAN TEKNOLOGI INFORMASI.	Dinas Pternakan dan Kesehatan Hewan	59 Orang/bulan	3,710,685,956	DINAS PETERNAKAN DAN KESEHATAN HEWAN	

**Penetapan Rencana Kerja Pemerintah Daerah (RKPD)
Kabupaten Konawe
Tahun 2023**

Kode	Urusan/ Bidang Urusan/ Program/ Kegiatan/ Sub Kegiatan	Indikator Program/ Kegiatan/ Sub Kegiatan	Target Akhir Periode RPJMD	Realisasi Capaian RKPD Tahun 2021	Prakiraan Capaian Target RKPD Tahun 2022	Capaian Kinerja dan Kerangka Pendanaan						Kelompok Sasaran	Prakiraan Maju Rencana Tahun 2024		Perangkat Daerah Penanggung Jawab					
						Target 2023	Pagu Indikatif	Lokasi	Sumber Dana	Prioritas			Target	Pagu Indikatif						
										Nasional	Daerah									
3	27	01	2.02	03	Pelaksanaan Penatausahaan dan Pengujian/Verifikasi Keuangan SKPD	Jumlah Dokumen Penatausahaan dan Pengujian/Verifikasi Keuangan SKPD					4 Dokumen	67,536,000	Kab. Konawe, Semua Kecamatan, Semua Kelurahan	Dana Transfer Umum-Dana Alokasi Umum	Meningkatkan Sumber Daya Manusia Yang Berkualitas Dan Berdaya Saing	3. MENINGKATKAN KUALITAS PELAYANAN PUBLIK YANG BERBASIS PEMANFAATAN TEKNOLOGI INFORMASI.	Dinas Peternakan dan Kesehatan Hewan	4 Dokumen	67,536,000	DINAS PETERNAKAN DAN KESEHATAN HEWAN
3	27	01	2.02	05	Koordinasi dan Penyusunan Laporan Keuangan Akhir Tahun SKPD	Jumlah Laporan Keuangan Akhir Tahun SKPD dan Laporan Hasil Koordinasi Penyusunan Laporan Keuangan Akhir Tahun SKPD					1 Laporan	7,911,000	Kab. Konawe, Semua Kecamatan, Semua Kelurahan	Dana Transfer Umum-Dana Alokasi Umum	Meningkatkan Sumber Daya Manusia Yang Berkualitas Dan Berdaya Saing	3. MENINGKATKAN KUALITAS PELAYANAN PUBLIK YANG BERBASIS PEMANFAATAN TEKNOLOGI INFORMASI.	Dinas Peternakan dan Kesehatan Hewan	1 Laporan	7,911,000	DINAS PETERNAKAN DAN KESEHATAN HEWAN
3	27	01	2.02	07	Koordinasi dan Penyusunan Laporan Keuangan Bulanan/ Triwulanan/ Semesteran SKPD	Jumlah Laporan Keuangan Bulanan/ Triwulanan/ Semesteran SKPD dan Laporan Koordinasi Penyusunan Laporan Keuangan Bulanan/Triwulanan/Semesteran SKPD					12 Laporan	7,128,000	Kab. Konawe, Semua Kecamatan, Semua Kelurahan	Dana Transfer Umum-Dana Alokasi Umum	Meningkatkan Sumber Daya Manusia Yang Berkualitas Dan Berdaya Saing	3. MENINGKATKAN KUALITAS PELAYANAN PUBLIK YANG BERBASIS PEMANFAATAN TEKNOLOGI INFORMASI.	Dinas Peternakan dan Kesehatan Hewan	12 Laporan	7,128,000	DINAS PETERNAKAN DAN KESEHATAN HEWAN
3	27	01	2.03		Administrasi Barang Milik Daerah pada Perangkat Daerah	Jumlah Laporan Administrasi Barang Milik Daerah pada Perangkat Daerah	Laporan			Laporan	1 Laporan	39,060,000						1 Laporan	39,060,000	
3	27	01	2.03	06	Penatausahaan Barang Milik Daerah pada SKPD	Jumlah Laporan Penatausahaan Barang Milik Daerah pada SKPD					1 Laporan	39,060,000	Kab. Konawe, Semua Kecamatan, Semua Kelurahan	Dana Transfer Umum-Dana Alokasi Umum	Meningkatkan Sumber Daya Manusia Yang Berkualitas Dan Berdaya Saing	3. MENINGKATKAN KUALITAS PELAYANAN PUBLIK YANG BERBASIS PEMANFAATAN TEKNOLOGI INFORMASI.	Dinas Peternakan dan Kesehatan Hewan	1 Laporan	39,060,000	DINAS PETERNAKAN DAN KESEHATAN HEWAN
3	27	01	2.05		Administrasi Kepegawaian Perangkat Daerah	Jumlah Pelaksanaan Administrasi Kepegawaian Perangkat Daerah	Bulan			Bulan	12 Bulan	118,000,000						12 Bulan	118,000,000	
3	27	01	2.05	02	Pengadaan Pakaian Dinas beserta Atribut Kelengkapannya	Jumlah Paket Pakaian Dinas beserta Atribut Kelengkapan					1 Paket	18,000,000		Dana Transfer Umum-Dana Alokasi Umum		3. MENINGKATKAN KUALITAS PELAYANAN PUBLIK YANG BERBASIS PEMANFAATAN TEKNOLOGI INFORMASI.	Dinas Peternakan dan Kesehatan Hewan	1 Paket	18,000,000	DINAS PETERNAKAN DAN KESEHATAN HEWAN
3	27	01	2.05	09	Pendidikan dan Pelatihan Pegawai Berdasarkan Tugas dan Fungsi	Jumlah Pegawai Berdasarkan Tugas dan Fungsi yang Mengikuti Pendidikan dan Pelatihan					6 Orang	100,000,000	Kab. Konawe, Semua Kecamatan, Semua Kelurahan	Dana Transfer Umum-Dana Alokasi Umum		3. MENINGKATKAN KUALITAS PELAYANAN PUBLIK YANG BERBASIS PEMANFAATAN TEKNOLOGI INFORMASI.	Dinas Peternakan dan Kesehatan Hewan	6 Orang	100,000,000	DINAS PETERNAKAN DAN KESEHATAN HEWAN
3	27	01	2.06		Administrasi Umum Perangkat Daerah	Jumlah Pelaksanaan Administrasi Umum Perangkat Daerah	Bulan			Bulan	12 Bulan	271,654,487						12 Bulan	271,942,000	

**Penetapan Rencana Kerja Pemerintah Daerah (RKPD)
Kabupaten Konawe
Tahun 2023**

Kode	Urusan/ Bidang Urusan/ Program/ Kegiatan/ Sub Kegiatan	Indikator Program/ Kegiatan/ Sub Kegiatan	Target Akhir Periode RPJMD	Realisasi Capaian RKPD Tahun 2021	Prakiraan Capaian Target RKPD Tahun 2022	Capaian Kinerja dan Kerangka Pendanaan						Kelompok Sasaran	Prakiraan Maju Rencana Tahun 2024		Perangkat Daerah Penanggung Jawab						
						Target 2023	Pagu Indikatif	Lokasi	Sumber Dana	Prioritas			Target	Pagu Indikatif							
										Nasional	Daerah										
3	27	01	2.06	02	Penyediaan Peralatan dan Perlengkapan Kantor	Jumlah Paket Peralatan dan Perlengkapan Kantor yang Disediakan					1 Paket	49,712,487	Kab. Konawe, Semua Kecamatan, Semua Kelurahan	Dana Transfer Umum-Dana Alokasi Umum	Meningkatkan Sumber Daya Manusia Yang Berkualitas Dan Berdaya Saing	4. MENINGKATKAN PRODUKSI PERTANIAN, PERKEBUNAN, PERTERNAKAN DAN PERIKANAN YANG BERKUALITAS DENGAN PEMANFAATAN TEKNOLOGI.	Dinas Peternakan dan Kesehatan Hewan	1 Paket	50,000,000	DINAS PETERNAKAN DAN KESEHATAN HEWAN	
3	27	01	2.06	04	Penyediaan Bahan Logistik Kantor	Jumlah Paket Bahan Logistik Kantor yang Disediakan					2 Paket	26,220,000	Kab. Konawe, Semua Kecamatan, Semua Kelurahan	Dana Transfer Umum-Dana Alokasi Umum	Meningkatkan Sumber Daya Manusia Yang Berkualitas Dan Berdaya Saing	3. MENINGKATKAN KUALITAS PELAYANAN PUBLIK YANG BERBASIS PEMANFAATAN TEKNOLOGI INFORMASI.	Dinas Peternakan dan Kesehatan Hewan	2 Paket	26,220,000	DINAS PETERNAKAN DAN KESEHATAN HEWAN	
3	27	01	2.06	05	Penyediaan Barang Cetak dan Penggandaan	Jumlah Paket Barang Cetak dan Penggandaan yang Disediakan					2 Paket	22,200,000	Kab. Konawe, Semua Kecamatan, Semua Kelurahan	Dana Transfer Umum-Dana Alokasi Umum	Meningkatkan Sumber Daya Manusia Yang Berkualitas Dan Berdaya Saing	3. MENINGKATKAN KUALITAS PELAYANAN PUBLIK YANG BERBASIS PEMANFAATAN TEKNOLOGI INFORMASI.	Dinas Peternakan dan Kesehatan Hewan	2 Paket	22,200,000	DINAS PETERNAKAN DAN KESEHATAN HEWAN	
3	27	01	2.06	06	Penyediaan Bahan Bacaan dan Peraturan Perundang-undangan	Jumlah Dokumen Bahan Bacaan dan Peraturan Perundang-undangan yang Disediakan					1 Dokumen	1,500,000	Kab. Konawe, Semua Kecamatan, Semua Kelurahan	Dana Transfer Umum-Dana Alokasi Umum	Meningkatkan Sumber Daya Manusia Yang Berkualitas Dan Berdaya Saing	3. MENINGKATKAN KUALITAS PELAYANAN PUBLIK YANG BERBASIS PEMANFAATAN TEKNOLOGI INFORMASI.	Dinas Peternakan dan Kesehatan Hewan	1 Dokumen	1,500,000	DINAS PETERNAKAN DAN KESEHATAN HEWAN	
3	27	01	2.06	09	Penyelenggaraan Rapat Koordinasi dan Konsultasi SKPD	Jumlah Laporan Penyelenggaraan Rapat Koordinasi dan Konsultasi SKPD					4 Laporan	172,022,000	Kab. Konawe, Semua Kecamatan, Semua Kelurahan	Dana Transfer Umum-Dana Alokasi Umum	Meningkatkan Sumber Daya Manusia Yang Berkualitas Dan Berdaya Saing	3. MENINGKATKAN KUALITAS PELAYANAN PUBLIK YANG BERBASIS PEMANFAATAN TEKNOLOGI INFORMASI.	Dinas Peternakan dan Kesehatan Hewan	4 Laporan	172,022,000	DINAS PETERNAKAN DAN KESEHATAN HEWAN	
3	27	01	2.07		Pengadaan Barang Milik Daerah Penunjang Urusan Pemerintah Daerah	Jumlah Pengadaan Barang Milik Daerah Penunjang Urusan Pemerintah Daerah	unit			unit	29 unit	40,000,000							29 unit	40,000,000	
3	27	01	2.07	06	Pengadaan Peralatan dan Mesin Lainnya	Jumlah Unit Peralatan dan Mesin Lainnya yang Disediakan					1 Unit	20,000,000	Kab. Konawe, Semua Kecamatan, Semua Kelurahan	Dana Transfer Umum-Dana Alokasi Umum	Meningkatkan Sumber Daya Manusia Yang Berkualitas Dan Berdaya Saing	3. MENINGKATKAN KUALITAS PELAYANAN PUBLIK YANG BERBASIS PEMANFAATAN TEKNOLOGI INFORMASI.	Dinas Peternakan dan Kesehatan Hewan	1 Unit	20,000,000	DINAS PETERNAKAN DAN KESEHATAN HEWAN	
3	27	01	2.07	11	Pengadaan Sarana dan Prasarana Pendukung Gedung Kantor atau Bangunan Lainnya	Jumlah Unit Sarana dan Prasarana Pendukung Gedung Kantor atau Bangunan Lainnya yang Disediakan					2 Unit	20,000,000	Kab. Konawe, Semua Kecamatan, Semua Kelurahan	Dana Transfer Umum-Dana Alokasi Umum	Meningkatkan Sumber Daya Manusia Yang Berkualitas Dan Berdaya Saing	3. MENINGKATKAN KUALITAS PELAYANAN PUBLIK YANG BERBASIS PEMANFAATAN TEKNOLOGI INFORMASI.	Dinas Peternakan dan Kesehatan Hewan	2 Unit	20,000,000	DINAS PETERNAKAN DAN KESEHATAN HEWAN	

**Penetapan Rencana Kerja Pemerintah Daerah (RKPD)
Kabupaten Konawe
Tahun 2023**

Kode	Urusan/ Bidang Urusan/ Program/ Kegiatan/ Sub Kegiatan	Indikator Program/ Kegiatan/ Sub Kegiatan	Target Akhir Periode RPJMD	Realisasi Capaian RKPD Tahun 2021	Prakiraan Capaian Target RKPD Tahun 2022	Capaian Kinerja dan Kerangka Pendanaan						Kelompok Sasaran	Prakiraan Maju Rencana Tahun 2024		Perangkat Daerah Penanggung Jawab
						Target 2023	Pagu Indikatif	Lokasi	Sumber Dana	Prioritas			Target	Pagu Indikatif	
										Nasional	Daerah				
3 27 01 2.08	Penyediaan Jasa Penunjang Urusan Pemerintahan Daerah	Jasa Penunjang Urusan Pemerintahan Daerah	Bulan		Bulan	12 Bulan	570,831,000						12 Bulan	570,831,000	
3 27 01 2.08 01	Penyediaan Jasa Surat Menyurat	Jumlah Laporan Penyediaan Jasa Surat Menyurat				12 Laporan	1,500,000	Kab. Konawe, Semua Kecamatan, Semua Kelurahan	Dana Transfer Umum-Dana Alokasi Umum	Meningkatkan Sumber Daya Manusia Yang Berkualitas Dan Berdaya Saing	3. MENINGKATKAN KUALITAS PELAYANAN PUBLIK YANG BERBASIS PEMANFAATAN TEKNOLOGI INFORMASI.	Dinas Peternakan dan Kesehatan Hewan	12 Laporan	1,500,000	DINAS PETERNAKAN DAN KESEHATAN HEWAN
3 27 01 2.08 02	Penyediaan Jasa Komunikasi, Sumber Daya Air dan Listrik	Jumlah Laporan Penyediaan Jasa Komunikasi, Sumber Daya Air dan Listrik yang Disediakan				12 Laporan	50,841,000	Kab. Konawe, Semua Kecamatan, Semua Kelurahan	Dana Transfer Umum-Dana Alokasi Umum	Meningkatkan Sumber Daya Manusia Yang Berkualitas Dan Berdaya Saing	3. MENINGKATKAN KUALITAS PELAYANAN PUBLIK YANG BERBASIS PEMANFAATAN TEKNOLOGI INFORMASI.	Dinas Peternakan dan Kesehatan Hewan	12 Laporan	50,841,000	DINAS PETERNAKAN DAN KESEHATAN HEWAN
3 27 01 2.08 04	Penyediaan Jasa Pelayanan Umum Kantor	Jumlah Laporan Penyediaan Jasa Pelayanan Umum Kantor yang Disediakan				4 Laporan	518,490,000	Kab. Konawe, Semua Kecamatan, Semua Kelurahan	Dana Transfer Umum-Dana Alokasi Umum	Meningkatkan Sumber Daya Manusia Yang Berkualitas Dan Berdaya Saing	3. MENINGKATKAN KUALITAS PELAYANAN PUBLIK YANG BERBASIS PEMANFAATAN TEKNOLOGI INFORMASI.	Dinas Peternakan dan Kesehatan Hewan	4 Laporan	518,490,000	DINAS PETERNAKAN DAN KESEHATAN HEWAN
3 27 01 2.09	Pemeliharaan Barang Milik Daerah Penunjang Urusan Pemerintahan Daerah	Jumlah Barang Milik Daerah Penunjang Urusan Pemerintahan Daerah yang di Pelihara	unit		unit	25 unit	166,680,000						25 unit	166,680,000	
3 27 01 2.09 01	Penyediaan Jasa Pemeliharaan, Biaya Pemeliharaan, dan Pajak Kendaraan Perorangan Dinas atau Kendaraan Dinas Jabatan	Jumlah Kendaraan Perorangan Dinas atau Kendaraan Dinas Jabatan yang Dipelihara dan dibayarkan Pajaknya				1 Unit	4,500,000	Kab. Konawe, Semua Kecamatan, Semua Kelurahan	Dana Transfer Umum-Dana Alokasi Umum	Meningkatkan Sumber Daya Manusia Yang Berkualitas Dan Berdaya Saing	3. MENINGKATKAN KUALITAS PELAYANAN PUBLIK YANG BERBASIS PEMANFAATAN TEKNOLOGI INFORMASI.	Dinas Peternakan dan Kesehatan Hewan	1 Unit	4,500,000	DINAS PETERNAKAN DAN KESEHATAN HEWAN
3 27 01 2.09 02	Penyediaan Jasa Pemeliharaan, Biaya Pemeliharaan, Pajak dan Perizinan Kendaraan Dinas Operasional atau Lapangan	Jumlah Kendaraan Dinas Operasional atau Lapangan yang Dipelihara dan dibayarkan Pajak dan Perizinannya				12 Unit	4,200,000	Kab. Konawe, Semua Kecamatan, Semua Kelurahan	Dana Transfer Umum-Dana Alokasi Umum	Meningkatkan Sumber Daya Manusia Yang Berkualitas Dan Berdaya Saing	3. MENINGKATKAN KUALITAS PELAYANAN PUBLIK YANG BERBASIS PEMANFAATAN TEKNOLOGI INFORMASI.	Dinas Peternakan dan Kesehatan Hewan	12 Unit	4,200,000	DINAS PETERNAKAN DAN KESEHATAN HEWAN
3 27 01 2.09 06	Pemeliharaan Peralatan dan Mesin Lainnya	Jumlah Peralatan dan Mesin Lainnya yang Dipelihara				5 Unit	4,200,000	Kab. Konawe, Semua Kecamatan, Semua Kelurahan	Dana Transfer Umum-Dana Alokasi Umum	Meningkatkan Sumber Daya Manusia Yang Berkualitas Dan Berdaya Saing	3. MENINGKATKAN KUALITAS PELAYANAN PUBLIK YANG BERBASIS PEMANFAATAN TEKNOLOGI INFORMASI.	Dinas Peternakan dan Kesehatan Hewan	5 Unit	4,200,000	DINAS PETERNAKAN DAN KESEHATAN HEWAN
3 27 01 2.09 09	Pemeliharaan/Rehabilitasi Gedung Kantor dan Bangunan Lainnya	Jumlah Gedung Kantor dan Bangunan Lainnya yang Dipelihara/Direhabilitasi				1 Unit	150,000,000		Dana Transfer Umum-Dana Alokasi Umum	Meningkatkan Sumber Daya Manusia Yang Berkualitas Dan Berdaya Saing	3. MENINGKATKAN KUALITAS PELAYANAN PUBLIK YANG BERBASIS PEMANFAATAN TEKNOLOGI INFORMASI.	Dinas Peternakan dan Kesehatan Hewan	1 Unit	150,000,000	DINAS PETERNAKAN DAN KESEHATAN HEWAN

**Penetapan Rencana Kerja Pemerintah Daerah (RKPD)
Kabupaten Konawe
Tahun 2023**

Kode	Urusan/ Bidang Urusan/ Program/ Kegiatan/ Sub Kegiatan	Indikator Program/ Kegiatan/ Sub Kegiatan	Target Akhir Periode RPJMD	Realisasi Capaian RKPD Tahun 2021	Prakiraan Capaian Target RKPD Tahun 2022	Capaian Kinerja dan Kerangka Pendanaan						Kelompok Sasaran	Prakiraan Maju Rencana Tahun 2024		Perangkat Daerah Penanggung Jawab
						Target 2023	Pagu Indikatif	Lokasi	Sumber Dana	Prioritas			Target	Pagu Indikatif	
										Nasional	Daerah				
3 27 01 2.09 10	Pemeliharaan/Rehabilitasi Sarana dan Prasarana Gedung Kantor atau Bangunan Lainnya	Jumlah Sarana dan Prasarana Gedung Kantor atau Bangunan Lainnya yang Dipelihara/Direhabilitasi				5 Unit	3,780,000	Kab. Konawe, Semua Kecamatan, Semua Kelurahan	Dana Transfer Umum-Dana Alokasi Umum	Meningkatkan Sumber Daya Manusia Yang Berkualitas Dan Berdaya Saing	3. MENINGKATKAN KUALITAS PELAYANAN PUBLIK YANG BERBASIS PEMANFAATAN TEKNOLOGI INFORMASI.	Dinas Peternakan dan Kesehatan Hewan	5 Unit	3,780,000	DINAS PETERNAKAN DAN KESEHATAN HEWAN
3 27 02	PROGRAM PENYEDIAAN DAN PENGEMBANGAN SARANA PERTANIAN	PERSENTASE PENINGKATAN SARANA PERTANIAN TERHADAP PETERNAK DAN KELOMPOK TERNAK	%		%	60,00 %	2,548,022,977						60,00 %	2,548,022,977	
3 27 02 2.03	Peningkatan Mutu dan Peredaran Benih/Bibit Ternak dan Tanaman Pakan Ternak serta Pakan dalam Daerah Kabupaten/Kota	Jumlah LaporanPengawasan mutu sarana pertanian yang beredar	Laporan		Laporan	2 Laporan	60,640,000						2 Laporan	60,640,000	
3 27 02 2.03 01	Pengawasan Mutu Benih/Bibit Ternak, Bahan Pakan/Pakan/Tanaman Skala Kecil	Jumlah Pengawasan Mutu Benih/Bibit Ternak, Bahan Pakan/Pakan/Tanaman Skala Kecil				1 Laporan	30,320,000	Kab. Konawe, Semua Kecamatan, Semua Kelurahan	Dana Transfer Umum-Dana Alokasi Umum	Memperkuat Ketahanan Ekonomi Untuk Pertumbuhan Yang Berkualitas dan Berkeadilan	4. MENINGKATKAN PRODUKSI PERTANIAN, PERKEBUNAN, PETERNAKAN DAN PERIKANAN YANG BERKUALITAS DENGAN PEMANFAATAN TEKNOLOGI. 4. MENINGKATKAN PRODUKSI PERTANIAN, PERKEBUNAN, PETERNAKAN DAN PERIKANAN YANG BERKUALITAS DENGAN PEMANFAATAN TEKNOLOGI.	Dinas Peternakan dan Kesehatan Hewan	1 Laporan	30,320,000	DINAS PETERNAKAN DAN KESEHATAN HEWAN
3 27 02 2.03 02	Pengawasan Peredaran Bahan Pakan/Pakan, Benih/Bibit Hijauan Pakan Ternak	Jumlah Pengawasan Bahan Pakan/Pakan, Benih/Bibit Hijauan Pakan Ternak yang Beredar				1 Laporan	30,320,000	Kab. Konawe, Semua Kecamatan, Semua Kelurahan	Dana Transfer Umum-Dana Alokasi Umum	Memperkuat Ketahanan Ekonomi Untuk Pertumbuhan Yang Berkualitas dan Berkeadilan	4. MENINGKATKAN PRODUKSI PERTANIAN, PERKEBUNAN, PETERNAKAN DAN PERIKANAN YANG BERKUALITAS DENGAN PEMANFAATAN TEKNOLOGI. 4. MENINGKATKAN PRODUKSI PERTANIAN, PERKEBUNAN, PETERNAKAN DAN PERIKANAN YANG BERKUALITAS DENGAN PEMANFAATAN TEKNOLOGI.	Dinas Peternakan dan Kesehatan Hewan	1 Laporan	30,320,000	DINAS PETERNAKAN DAN KESEHATAN HEWAN

**Penetapan Rencana Kerja Pemerintah Daerah (RKPD)
Kabupaten Konawe
Tahun 2023**

Kode	Kode	Kode	Kode	Kode	Urusan/ Bidang Urusan/ Program/ Kegiatan/ Sub Kegiatan	Indikator Program/ Kegiatan/ Sub Kegiatan	Target Akhir Periode RPJMD	Realisasi Capaian RKPD Tahun 2021	Prakiraan Capaian Target RKPD Tahun 2022	Capaian Kinerja dan Kerangka Pendanaan					Kelompok Sasaran	Prakiraan Maju Rencana Tahun 2024		Perangkat Daerah Penanggung Jawab	
										Target 2023	Pagu Indikatif	Lokasi	Sumber Dana	Prioritas		Target	Pagu Indikatif		
														Nasional					Daerah
3	27	02	2.05		Pengendalian dan Pengawasan Penyediaan dan Peredaran Benih/Bibit Ternak, dan Hijauan Pakan Ternak dalam Daerah Kabupaten/Kota	Jumlah Laporan Pengawasan ketersediaan Benih/Bibit Ternak, dan Hijauan Pakan Ternak	Laporan	Laporan	3 Laporan	1,533,937,039					3 Laporan	1,533,937,039			
3	27	02	2.05	01	Penjaminan Peredaran Benih/Bibit Ternak	Jumlah Benih/Bibit Ternak yang Beredar			7000 Ekor	884,276,400	Kab. Konawe, Semua Kecamatan, Semua Kelurahan	Dana Transfer Umum-Dana Alokasi Umum	Memperkuat Ketahanan Ekonomi Untuk Pertumbuhan Yang Berkualitas dan Berkeadilan	4. MENINGKATKAN PRODUKSI PERTANIAN, PERKEBUNAN, PERTERNAKAN DAN PERIKANAN YANG BERKUALITAS DENGAN PEMANFAATAN TEKNOLOGI.	Dinas Pernakan dan Kesehatan Hewan	7000 Ekor	884,276,400	DINAS PETERNAKAN DAN KESEHATAN HEWAN	
3	27	02	2.05	04	Penjaminan Peredaran HPT, Bahan Pakan/Pakan	Jumlah HPT, Bahan Pakan/Pakan yang Beredar			18 Ton	342,846,000	Kab. Konawe, Semua Kecamatan, Semua Kelurahan	Dana Transfer Umum-Dana Alokasi Umum	Memperkuat Ketahanan Ekonomi Untuk Pertumbuhan Yang Berkualitas dan Berkeadilan	4. MENINGKATKAN PRODUKSI PERTANIAN, PERKEBUNAN, PERTERNAKAN DAN PERIKANAN YANG BERKUALITAS DENGAN PEMANFAATAN TEKNOLOGI.	Dinas Pernakan dan Kesehatan Hewan	18 Ton	342,846,000	DINAS PETERNAKAN DAN KESEHATAN HEWAN	
3	27	02	2.05	05	Pengendalian Penyediaan Benih/Bibit Ternak dan Hijauan Pakan Ternak	Jumlah Benih/Bibit Ternak dan Hijauan Pakan Ternak yang Tersedia			125 Ton	306,814,639	Kab. Konawe, Semua Kecamatan, Semua Kelurahan	Dana Transfer Umum-Dana Alokasi Umum	Memperkuat Ketahanan Ekonomi Untuk Pertumbuhan Yang Berkualitas dan Berkeadilan	4. MENINGKATKAN PRODUKSI PERTANIAN, PERKEBUNAN, PERTERNAKAN DAN PERIKANAN YANG BERKUALITAS DENGAN PEMANFAATAN TEKNOLOGI.	Dinas Pernakan dan Kesehatan Hewan	125 Ton	306,814,639	DINAS PETERNAKAN DAN KESEHATAN HEWAN	
3	27	02	2.06		Penyediaan Benih/Bibit Ternak dan Hijauan Pakan Ternak yang Sumbernya dalam 1 (Satu) Daerah Kabupaten/Kota Lain	Jumlah sarana peternakan yang tersalurkan kepada kelompok ternak	Paket	Paket	1 Paket	953,445,938					1 Paket	953,445,938			
3	27	02	2.06	01	Pengadaan Benih/Bibit Ternak yang Sumbernya dari Daerah Kabupaten/Kota Lain	Jumlah Benih/Bibit Ternak yang Sumbernya dari Daerah Kabupaten/Kota Lain			12725 Ekor	782,379,938	Kab. Konawe, Semua Kecamatan, Semua Kelurahan	Dana Transfer Umum-Dana Alokasi Umum	Memperkuat Ketahanan Ekonomi Untuk Pertumbuhan Yang Berkualitas dan Berkeadilan	4. MENINGKATKAN PRODUKSI PERTANIAN, PERKEBUNAN, PERTERNAKAN DAN PERIKANAN YANG BERKUALITAS DENGAN PEMANFAATAN TEKNOLOGI.	Dinas Pernakan dan Kesehatan Hewan	12725 Ekor	782,379,938	DINAS PETERNAKAN DAN KESEHATAN HEWAN	

**Penetapan Rencana Kerja Pemerintah Daerah (RKPD)
Kabupaten Konawe
Tahun 2023**

Kode	Urusan/ Bidang Urusan/ Program/ Kegiatan/ Sub Kegiatan	Indikator Program/ Kegiatan/ Sub Kegiatan	Target Akhir Periode RPJMD	Realisasi Capaian RKPD Tahun 2021	Prakiraan Capaian Target RKPD Tahun 2022	Capaian Kinerja dan Kerangka Pendanaan						Kelompok Sasaran	Prakiraan Maju Rencana Tahun 2024		Perangkat Daerah Penanggung Jawab						
						Target 2023	Pagu Indikatif	Lokasi	Sumber Dana	Prioritas			Target	Pagu Indikatif							
										Nasional	Daerah										
3	27	02	2.06	02	Pengadaan Hijauan Pakan Ternak yang Sumbernya dari Daerah Kabupaten/Kota Lain	Jumlah Hijauan Pakan Ternak yang Sumbernya dari Daerah Kabupaten/Kota Lain						1 Ton	171,066,000	Kab. Konawe, Semua Kecamatan, Semua Kelurahan	Dana Transfer Umum-Dana Alokasi Umum	Memperkuat Ketahanan Ekonomi Untuk Pertumbuhan Yang Berkualitas dan Berkeadilan	4. MENINGKATKAN PRODUKSI PERTANIAN, PERKEBUNAN, PERTERNAKAN DAN PERIKANAN YANG BERKUALITAS DENGAN PEMANFAATAN TEKNOLOGI.	Dinas Peternakan dan Kesehatan Hewan	1 Ton	171,066,000	DINAS PETERNAKAN DAN KESEHATAN HEWAN
3	27	03			PROGRAM PENYEDIAAN DAN PENGEMBANGAN PRASARANA PERTANIAN	PERSENTASE PENINGKATAN PRASARANA PERTANIAN TERHADAP PETERNAK DAN KELOMPOK TERNAK	%		%			70,00 %	2,196,787,603						70,00 %	2,196,787,603	
3	27	03	2.02		Pembangunan Prasarana Pertanian	Jumlah Prasarana Pertanian yang Terbangun dan Terehabilitasi	unit		unit			9 unit	2,196,787,603						9 unit	2,196,787,603	
3	27	03	2.02	07	Pembangunan, Rehabilitasi dan Pemeliharaan Rumah Potong Hewan	Jumlah Rumah Potong Hewan yang Dibangun, Direhabilitasi dan Dipelihara						1 Unit	32,277,105	Kab. Konawe, Semua Kecamatan, Semua Kelurahan	Dana Transfer Umum-Dana Alokasi Umum	Memperkuat Ketahanan Ekonomi Untuk Pertumbuhan Yang Berkualitas dan Berkeadilan	4. MENINGKATKAN PRODUKSI PERTANIAN, PERKEBUNAN, PERTERNAKAN DAN PERIKANAN YANG BERKUALITAS DENGAN PEMANFAATAN TEKNOLOGI.	Dinas Peternakan dan Kesehatan Hewan	1 Unit	32,277,105	DINAS PETERNAKAN DAN KESEHATAN HEWAN
3	27	03	2.02	09	Pembangunan, Rehabilitasi dan Pemeliharaan Prasarana Pertanian Lainnya	Jumlah Prasarana Pertanian Lainnya yang Dibangun, Direhabilitasi dan Dipelihara						8 Unit	2,164,510,498	Kab. Konawe, Semua Kecamatan, Semua Kelurahan	Dana Transfer Khusus-Dana Alokasi Khusus Fisik	Memperkuat Ketahanan Ekonomi Untuk Pertumbuhan Yang Berkualitas dan Berkeadilan	4. MENINGKATKAN PRODUKSI PERTANIAN, PERKEBUNAN, PERTERNAKAN DAN PERIKANAN YANG BERKUALITAS DENGAN PEMANFAATAN TEKNOLOGI.	Dinas Peternakan dan Kesehatan Hewan	8 Unit	2,164,510,498	DINAS PETERNAKAN DAN KESEHATAN HEWAN
3	27	04			PROGRAM PENGENDALIAN KESEHATAN HEWAN DAN KESEHATAN MASYARAKAT VETERINER	PERSENTASE PENURUNAN KEJADIAN DAN JUMLAH KASUS PENYAKIT HEWAN MENULAR	%		%			40,00 %	693,035,100						40,00 %	693,035,100	
3	27	04	2.01		Penjaminan Kesehatan Hewan, Penutupan dan Pembukaan Daerah Wabah Penyakit Hewan Menular Dalam daerah Kabupaten/Kota	Jumlah kasus dan Laporan Kejadian penyakit Hewan/Menular (Zonosis) Yang Terobati	Laporan		Laporan			2 Laporan	283,317,350						2 Laporan	283,317,350	

**Penetapan Rencana Kerja Pemerintah Daerah (RKPD)
Kabupaten Konawe
Tahun 2023**

Kode	Urusan/ Bidang Urusan/ Program/ Kegiatan/ Sub Kegiatan	Indikator Program/ Kegiatan/ Sub Kegiatan	Target Akhir Periode RPJMD	Realisasi Capaian RKPD Tahun 2021	Prakiraan Capaian Target RKPD Tahun 2022	Capaian Kinerja dan Kerangka Pendanaan						Kelompok Sasaran	Prakiraan Maju Rencana Tahun 2024		Perangkat Daerah Penanggung Jawab				
						Target 2023	Pagu Indikatif	Lokasi	Sumber Dana	Prioritas			Target	Pagu Indikatif					
										Nasional	Daerah								
3	27	04	2.01	01	Pengendalian dan Penanggulangan Penyakit Hewan dan Zoonosis	Jumlah Wilayah Pengendalian dan Penanggulangan Penyakit Hewan dan Zoonosis				1 Laporan	233,317,350	Kab. Konawe, Semua Kecamatan, Semua Kelurahan	Dana Transfer Umum-Dana Alokasi Umum	Memperkuat Ketahanan Ekonomi Untuk Pertumbuhan Yang Berkualitas dan Berkeadilan	4. MENINGKATKAN PRODUKSI PERTANIAN, PERKEBUNAN, PERTERNAKAN DAN PERIKANAN YANG BERKUALITAS DENGAN PEMANFAATAN TEKNOLOGI.	Dinas Peternakan dan Kesehatan Hewan	1 Laporan	233,317,350	DINAS PETERNAKAN DAN KESEHATAN HEWAN
3	27	04	2.01	02	Pembebasan Penyakit Hewan Menular dalam 1 (Satu) Daerah Kabupaten/Kota	Jumlah Wilayah yang Mengalami Penurunan Kasus Penyakit Hewan Menular Lintas Daerah Kabupaten/Kota dalam 1 (Satu) Daerah Kabupaten/Kota				1 Laporan	50,000,000	Kab. Konawe, Semua Kecamatan, Semua Kelurahan	DAK NonFisik-Dana Ketahanan Pangan dan Pertanian	Memperkuat Ketahanan Ekonomi Untuk Pertumbuhan Yang Berkualitas dan Berkeadilan	4. MENINGKATKAN PRODUKSI PERTANIAN, PERKEBUNAN, PERTERNAKAN DAN PERIKANAN YANG BERKUALITAS DENGAN PEMANFAATAN TEKNOLOGI.	Dinas Peternakan dan Kesehatan Hewan	1 Laporan	50,000,000	DINAS PETERNAKAN DAN KESEHATAN HEWAN
3	27	04	2.03		Pengelolaan Pelayanan Jasa Laboratorium dan Jasa Medik Veteriner dalam Daerah Kabupaten/Kota	Jumlah Kasus dan Kejadian penyakit dan penyakit menular pada hewan	Laporan		Laporan	2 Laporan	349,077,750						2 Laporan	349,077,750	
3	27	04	2.03	01	Penyediaan Pelayanan Jasa Laboratorium	Jumlah Pelayanan Jasa Laboratorium				1 Laporan	237,147,750	Kab. Konawe, Semua Kecamatan, Semua Kelurahan	Dana Transfer Umum-Dana Alokasi Umum	Memperkuat Ketahanan Ekonomi Untuk Pertumbuhan Yang Berkualitas dan Berkeadilan	4. MENINGKATKAN PRODUKSI PERTANIAN, PERKEBUNAN, PERTERNAKAN DAN PERIKANAN YANG BERKUALITAS DENGAN PEMANFAATAN TEKNOLOGI.	Dinas Peternakan dan Kesehatan Hewan	1 Laporan	237,147,750	DINAS PETERNAKAN DAN KESEHATAN HEWAN
3	27	04	2.03	02	Penyediaan Pelayanan Jasa Medik Veteriner	Jumlah Pelayanan Jasa Medik Veteriner				1 Laporan	111,930,000	Kab. Konawe, Semua Kecamatan, Semua Kelurahan	Dana Transfer Umum-Dana Alokasi Umum	Memperkuat Ketahanan Ekonomi Untuk Pertumbuhan Yang Berkualitas dan Berkeadilan	4. MENINGKATKAN PRODUKSI PERTANIAN, PERKEBUNAN, PERTERNAKAN DAN PERIKANAN YANG BERKUALITAS DENGAN PEMANFAATAN TEKNOLOGI.	Dinas Peternakan dan Kesehatan Hewan	1 Laporan	111,930,000	DINAS PETERNAKAN DAN KESEHATAN HEWAN
3	27	04	2.04		Penerapan dan Pengawasan Persyaratan Teknis Kesehatan Masyarakat Veteriner	jumlah kasus dan laporan Peredaran/produk hewan serta daging hewan ilegal	Laporan		Laporan	2 Laporan	60,640,000						2 Laporan	60,640,000	

**Penetapan Rencana Kerja Pemerintah Daerah (RKPD)
Kabupaten Konawe
Tahun 2023**

Kode	Urusan/ Bidang Urusan/ Program/ Kegiatan/ Sub Kegiatan	Indikator Program/ Kegiatan/ Sub Kegiatan	Target Akhir Periode RPJMD	Realisasi Capaian RKPD Tahun 2021	Prakiraan Capaian Target RKPD Tahun 2022	Capaian Kinerja dan Kerangka Pendanaan						Kelompok Sasaran	Prakiraan Maju Rencana Tahun 2024		Perangkat Daerah Penanggung Jawab							
						Target 2023	Pagu Indikatif	Lokasi	Sumber Dana	Prioritas			Target	Pagu Indikatif								
										Nasional	Daerah											
3	27	04	2.04	02	Pengawasan Peredaran Hewan dan Produk Hewan	Jumlah Pengawasan Peredaran Hewan dan Produk Hewan					1 Laporan	30,320,000	Kab. Konawe, Semua Kecamatan, Semua Kelurahan	Dana Transfer Umum-Dana Alokasi Umum	Memperkuat Ketahanan Ekonomi Untuk Pertumbuhan Yang Berkualitas dan Berkeadilan	4. MENINGKATKAN PRODUKSI PERTANIAN, PERKEBUNAN, PERTERNAKAN DAN PERIKANAN YANG BERKUALITAS DENGAN PEMANFAATAN TEKNOLOGI.	Dinas Peternakan dan Kesehatan Hewan	1 Laporan	30,320,000	DINAS PETERNAKAN DAN KESEHATAN HEWAN		
3	27	04	2.04	03	Penetapan Pemenuhan Persyaratan Teknis	Pemenuhan Persyaratan Teknis yang Ditetapkan					1 Laporan	30,320,000	Kab. Konawe, Semua Kecamatan, Semua Kelurahan	Dana Transfer Umum-Dana Alokasi Umum	Memperkuat Ketahanan Ekonomi Untuk Pertumbuhan Yang Berkualitas dan Berkeadilan	4. MENINGKATKAN PRODUKSI PERTANIAN, PERKEBUNAN, PERTERNAKAN DAN PERIKANAN YANG BERKUALITAS DENGAN PEMANFAATAN TEKNOLOGI.	Dinas Peternakan dan Kesehatan Hewan	1 Laporan	30,320,000	DINAS PETERNAKAN DAN KESEHATAN HEWAN		
3	27	07			PROGRAM PENYULUHAN PERTANIAN	PERSENTASE PENINGKATAN SDM KELOMPOK TANI	%		%		100,00 %	104,280,000							100,00 %	104,280,000		
3	27	07	2.01		Pelaksanaan Penyuluhan Pertanian	Jumlah kelompok ternak yang mengikuti penyuluhan	Kelompok			Kelompok	22 Kelompok	104,280,000								22 Kelompok	104,280,000	
3	27	07	2.01	01	Peningkatan Kapasitas Kelembagaan Penyuluhan Pertanian di Kecamatan dan Desa	Jumlah Kelembagaan Penyuluhan Pertanian di Kecamatan dan Desa yang Ditingkatkan Kapasitasnya					10 Unit	104,280,000	Kab. Konawe, Semua Kecamatan, Semua Kelurahan	Dana Transfer Umum-Dana Alokasi Umum	Memperkuat Ketahanan Ekonomi Untuk Pertumbuhan Yang Berkualitas dan Berkeadilan	4. MENINGKATKAN PRODUKSI PERTANIAN, PERKEBUNAN, PERTERNAKAN DAN PERIKANAN YANG BERKUALITAS DENGAN PEMANFAATAN TEKNOLOGI.	Dinas Peternakan dan Kesehatan Hewan	10 Unit	104,280,000	DINAS PETERNAKAN DAN KESEHATAN HEWAN		
3					URUSAN PEMERINTAHAN PILIHAN																	
3	27				URUSAN PEMERINTAHAN BIDANG PERTANIAN							39,558,659,542									39,608,520,937	
3	27	01			PROGRAM PENUNJANG URUSAN PEMERINTAHAN DAERAH KABUPATEN/KOTA	PERSENTASE PENUNJANG URUSAN PEMERINTAHAN DAERAH KABUPATEN/KOTA	%		%		100,00 %	16,668,855,548								100,00 %	16,668,855,548	
3	27	01	2.01		Perencanaan, Penganggaran, dan Evaluasi Kinerja Perangkat Daerah	Jumlah Dokumen Perencanaan, Penganggaran, dan Evaluasi Kinerja Perangkat Daerah	Dokumen			Dokumen	7 Dokumen	63,288,000								7 Dokumen	63,288,000	
3	27	01	2.01	01	Penyusunan Dokumen Perencanaan Perangkat Daerah	Jumlah Dokumen Perencanaan Perangkat Daerah					2 Dokumen	15,822,000	Kab. Konawe, Unaaha, Inolobungga	Dana Transfer Umum-Dana Alokasi Umum	Meningkatkan Sumber Daya Manusia Yang Berkualitas Dan Berdaya Saing	3. MENINGKATKAN KUALITAS PELAYANAN PUBLIK YANG BERBASIS PEMANFAATAN TEKNOLOGI INFORMASI.	DINAS TANAMAN PANGAN, HOLTIKULTUR A DAN PERKEBUNAN	2 Dokumen	15,822,000	DINAS TANAMAN PANGAN, HOLTIKULTURA DAN PERKEBUNAN		

**Penetapan Rencana Kerja Pemerintah Daerah (RKPD)
Kabupaten Konawe
Tahun 2023**

Kode	Kode	Kode	Kode	Kode	Kode	Kode	Kode	Kode	Kode	Kode	Kode	Kode	Kode	Kode	Kode	Kode	Kode	Kode	Capaian Kinerja dan Kerangka Pendanaan					Kelompok Sasaran	Prakiraan Maju Rencana Tahun 2024		Perangkat Daerah Penanggung Jawab				
																			Target Akhir Periode RPJMD	Realisasi Capaian RKPD Tahun 2021	Prakiraan Capaian Target RKPD Tahun 2022	Target 2023	Pagu Indikatif		Lokasi	Sumber Dana		Prioritas		Target	Pagu Indikatif
																												Nasional	Daerah		
3	27	01	2.01	02	Koordinasi dan Penyusunan Dokumen RKA-SKPD	Jumlah Dokumen RKA-SKPD dan Laporan Hasil Koordinasi Penyusunan Dokumen RKA-SKPD				1 Dokumen	7,911,000	Kab. Konawe, Unaaha, Inolobungga	Dana Transfer Umum-Dana Alokasi Umum	Meningkatkan Sumber Daya Manusia Yang Berkualitas Dan Berdaya Saing	3. MENINGKATKAN KUALITAS PELAYANAN PUBLIK YANG BERBASIS PEMANFAATAN TEKNOLOGI INFORMASI.	DINAS TANAMAN PANGAN, HOLTIKULTUR A DAN PERKEBUNAN	1 Dokumen	7,911,000	DINAS TANAMAN PANGAN, HOLTIKULTUR A DAN PERKEBUNAN												
3	27	01	2.01	03	Koordinasi dan Penyusunan Dokumen Perubahan RKA-SKPD	Jumlah Dokumen Perubahan RKA-SKPD dan Laporan Hasil Koordinasi Penyusunan Dokumen Perubahan RKA-SKPD				1 Dokumen	7,911,000	Kab. Konawe, Unaaha, Inolobungga	Dana Transfer Umum-Dana Alokasi Umum	Meningkatkan Sumber Daya Manusia Yang Berkualitas Dan Berdaya Saing	3. MENINGKATKAN KUALITAS PELAYANAN PUBLIK YANG BERBASIS PEMANFAATAN TEKNOLOGI INFORMASI.	DINAS TANAMAN PANGAN, HOLTIKULTUR A DAN PERKEBUNAN	1 Dokumen	7,911,000	DINAS TANAMAN PANGAN, HOLTIKULTUR A DAN PERKEBUNAN												
3	27	01	2.01	04	Koordinasi dan Penyusunan DPA-SKPD	Jumlah Dokumen DPA-SKPD dan Laporan Hasil Koordinasi Penyusunan Dokumen DPA-SKPD				1 Dokumen	7,911,000	Kab. Konawe, Unaaha, Inolobungga	Dana Transfer Umum-Dana Alokasi Umum	Meningkatkan Sumber Daya Manusia Yang Berkualitas Dan Berdaya Saing	3. MENINGKATKAN KUALITAS PELAYANAN PUBLIK YANG BERBASIS PEMANFAATAN TEKNOLOGI INFORMASI.	DINAS TANAMAN PANGAN, HOLTIKULTUR A DAN PERKEBUNAN	1 Dokumen	7,911,000	DINAS TANAMAN PANGAN, HOLTIKULTUR A DAN PERKEBUNAN												
3	27	01	2.01	05	Koordinasi dan Penyusunan Perubahan DPA- SKPD	Jumlah Dokumen Perubahan DPA-SKPD dan Laporan Hasil Koordinasi Penyusunan Dokumen Perubahan DPA-SKPD				1 Dokumen	7,911,000	Kab. Konawe, Unaaha, Inolobungga	Dana Transfer Umum-Dana Alokasi Umum	Meningkatkan Sumber Daya Manusia Yang Berkualitas Dan Berdaya Saing	3. MENINGKATKAN KUALITAS PELAYANAN PUBLIK YANG BERBASIS PEMANFAATAN TEKNOLOGI INFORMASI.	DINAS TANAMAN PANGAN, HOLTIKULTUR A DAN PERKEBUNAN	1 Dokumen	7,911,000	DINAS TANAMAN PANGAN, HOLTIKULTUR A DAN PERKEBUNAN												
3	27	01	2.01	06	Koordinasi dan Penyusunan Laporan Capaian Kinerja dan Ikhtisar Realisasi Kinerja SKPD	Jumlah Laporan Capaian Kinerja dan Ikhtisar Realisasi Kinerja SKPD dan Laporan Hasil Koordinasi Penyusunan Laporan Capaian Kinerja dan Ikhtisar Realisasi Kinerja SKPD				1 Laporan	7,911,000	Kab. Konawe, Unaaha, Inolobungga	Dana Transfer Umum-Dana Alokasi Umum	Meningkatkan Sumber Daya Manusia Yang Berkualitas Dan Berdaya Saing	3. MENINGKATKAN KUALITAS PELAYANAN PUBLIK YANG BERBASIS PEMANFAATAN TEKNOLOGI INFORMASI.	DINAS TANAMAN PANGAN, HOLTIKULTUR A DAN PERKEBUNAN	1 Laporan	7,911,000	DINAS TANAMAN PANGAN, HOLTIKULTUR A DAN PERKEBUNAN												
3	27	01	2.01	07	Evaluasi Kinerja Perangkat Daerah	Jumlah Laporan Evaluasi Kinerja Perangkat Daerah				1 Laporan	7,911,000	Kab. Konawe, Unaaha, Inolobungga	Dana Transfer Umum-Dana Alokasi Umum	Meningkatkan Sumber Daya Manusia Yang Berkualitas Dan Berdaya Saing	3. MENINGKATKAN KUALITAS PELAYANAN PUBLIK YANG BERBASIS PEMANFAATAN TEKNOLOGI INFORMASI.	DINAS TANAMAN PANGAN, HOLTIKULTUR A DAN PERKEBUNAN	1 Laporan	7,911,000	DINAS TANAMAN PANGAN, HOLTIKULTUR A DAN PERKEBUNAN												
3	27	01	2.02		Administrasi Keuangan Perangkat Daerah	Jumlah Laporan Adminstrasi Keuangan Perangkat Daerah	Laporan		Laporan	4 Laporan	16,113,423,625						4 Laporan	16,113,423,625													
3	27	01	2.02	01	Penyediaan Gaji dan Tunjangan ASN	Jumlah Orang yang Menerima Gaji dan Tunjangan ASN				184 Orang/bulan	16,105,171,625	Kab. Konawe, Unaaha, Inolobungga	Dana Transfer Umum-Dana Alokasi Umum	Meningkatkan Sumber Daya Manusia Yang Berkualitas Dan Berdaya Saing	3. MENINGKATKAN KUALITAS PELAYANAN PUBLIK YANG BERBASIS PEMANFAATAN TEKNOLOGI INFORMASI.	DINAS TANAMAN PANGAN, HOLTIKULTUR A DAN PERKEBUNAN	184 Orang/bulan	16,105,171,625	DINAS TANAMAN PANGAN, HOLTIKULTUR A DAN PERKEBUNAN												

**Penetapan Rencana Kerja Pemerintah Daerah (RKPD)
Kabupaten Konawe
Tahun 2023**

Kode	Urusan/ Bidang Urusan/ Program/ Kegiatan/ Sub Kegiatan	Indikator Program/ Kegiatan/ Sub Kegiatan	Target Akhir Periode RPJMD	Realisasi Capaian RKPD Tahun 2021	Prakiraan Capaian Target RKPD Tahun 2022	Capaian Kinerja dan Kerangka Pendanaan						Kelompok Sasaran	Prakiraan Maju Rencana Tahun 2024		Perangkat Daerah Penanggung Jawab					
						Target 2023	Pagu Indikatif	Lokasi	Sumber Dana	Prioritas			Target	Pagu Indikatif						
										Nasional	Daerah									
3	27	01	2.02	03	Pelaksanaan Penatausahaan dan Pengujian/Verifikasi Keuangan SKPD	Jumlah Dokumen Penatausahaan dan Pengujian/Verifikasi Keuangan SKPD					4 Dokumen	7,532,000	Kab. Konawe, Unaaha, Inolobungga	Dana Transfer Umum-Dana Alokasi Umum	Meningkatkan Sumber Daya Manusia Yang Berkualitas Dan Berdaya Saing	3. MENINGKATKAN KUALITAS PELAYANAN PUBLIK YANG BERBASIS PEMANFAATAN TEKNOLOGI INFORMASI.	DINAS TANAMAN PANGAN, HOLTIKULTUR A DAN PERKEBUNAN	4 Dokumen	7,532,000	DINAS TANAMAN PANGAN, HOLTIKULTURA DAN PERKEBUNAN
3	27	01	2.02	05	Koordinasi dan Penyusunan Laporan Keuangan Akhir Tahun SKPD	Jumlah Laporan Keuangan Akhir Tahun SKPD dan Laporan Hasil Koordinasi Penyusunan Laporan Keuangan Akhir Tahun SKPD					1 Laporan	360,000	Kab. Konawe, Unaaha, Inolobungga	Dana Transfer Umum-Dana Alokasi Umum	Meningkatkan Sumber Daya Manusia Yang Berkualitas Dan Berdaya Saing	3. MENINGKATKAN KUALITAS PELAYANAN PUBLIK YANG BERBASIS PEMANFAATAN TEKNOLOGI INFORMASI.	DINAS TANAMAN PANGAN, HOLTIKULTUR A DAN PERKEBUNAN	1 Laporan	360,000	DINAS TANAMAN PANGAN, HOLTIKULTURA DAN PERKEBUNAN
3	27	01	2.02	07	Koordinasi dan Penyusunan Laporan Keuangan Bulanan/ Triwulanan/ Semesteran SKPD	Jumlah Laporan Keuangan Bulanan/ Triwulanan/ Semesteran SKPD dan Laporan Koordinasi Penyusunan Laporan Keuangan Bulanan/Triwulanan/Semesteran SKPD					12 Laporan	360,000	Kab. Konawe, Unaaha, Inolobungga	Dana Transfer Umum-Dana Alokasi Umum	Meningkatkan Sumber Daya Manusia Yang Berkualitas Dan Berdaya Saing	3. MENINGKATKAN KUALITAS PELAYANAN PUBLIK YANG BERBASIS PEMANFAATAN TEKNOLOGI INFORMASI.	DINAS TANAMAN PANGAN, HOLTIKULTUR A DAN PERKEBUNAN	12 Laporan	360,000	DINAS TANAMAN PANGAN, HOLTIKULTURA DAN PERKEBUNAN
3	27	01	2.05		Administrasi Kepegawaian Perangkat Daerah	Jumlah Pelaksanaan Administrasi Kepegawaian Perangkat Daerah	Bulan		Bulan		12 Bulan	32,200,000						12 Bulan	32,200,000	
3	27	01	2.05	02	Pengadaan Pakaian Dinas beserta Atribut Kelengkapannya	Jumlah Paket Pakaian Dinas beserta Atribut Kelengkapan					1 Paket	32,200,000	Kab. Konawe, Unaaha, Inolobungga	Dana Transfer Umum-Dana Alokasi Umum	Meningkatkan Sumber Daya Manusia Yang Berkualitas Dan Berdaya Saing	3. MENINGKATKAN KUALITAS PELAYANAN PUBLIK YANG BERBASIS PEMANFAATAN TEKNOLOGI INFORMASI.	DINAS TANAMAN PANGAN, HOLTIKULTUR A DAN PERKEBUNAN	1 Paket	32,200,000	DINAS TANAMAN PANGAN, HOLTIKULTURA DAN PERKEBUNAN
3	27	01	2.06		Administrasi Umum Perangkat Daerah	Jumlah Pelaksanaan Administrasi Umum Perangkat Daerah	Bulan		Bulan		12 Bulan	213,761,923						12 Bulan	213,761,923	
3	27	01	2.06	01	Penyediaan Komponen Instalasi Listrik/Penerangan Bangunan Kantor	Jumlah Paket Komponen Instalasi Listrik/Penerangan Bangunan Kantor yang Disediakan					1 Paket	15,303,750	Kab. Konawe, Unaaha, Inolobungga	Dana Transfer Umum-Dana Alokasi Umum	Meningkatkan Sumber Daya Manusia Yang Berkualitas Dan Berdaya Saing	3. MENINGKATKAN KUALITAS PELAYANAN PUBLIK YANG BERBASIS PEMANFAATAN TEKNOLOGI INFORMASI.	DINAS TANAMAN PANGAN, HOLTIKULTUR A DAN PERKEBUNAN	1 Paket	15,303,750	DINAS TANAMAN PANGAN, HOLTIKULTURA DAN PERKEBUNAN
3	27	01	2.06	02	Penyediaan Peralatan dan Perlengkapan Kantor	Jumlah Paket Peralatan dan Perlengkapan Kantor yang Disediakan					12 Paket	29,000,000	Kab. Konawe, Unaaha, Inolobungga	Dana Transfer Umum-Dana Alokasi Umum	Meningkatkan Sumber Daya Manusia Yang Berkualitas Dan Berdaya Saing	3. MENINGKATKAN KUALITAS PELAYANAN PUBLIK YANG BERBASIS PEMANFAATAN TEKNOLOGI INFORMASI.	DINAS TANAMAN PANGAN, HOLTIKULTUR A DAN PERKEBUNAN	12 Paket	29,000,000	DINAS TANAMAN PANGAN, HOLTIKULTURA DAN PERKEBUNAN
3	27	01	2.06	04	Penyediaan Bahan Logistik Kantor	Jumlah Paket Bahan Logistik Kantor yang Disediakan					2 Paket	48,317,000	Kab. Konawe, Unaaha, Inolobungga	Dana Transfer Umum-Dana Alokasi Umum	Meningkatkan Sumber Daya Manusia Yang Berkualitas Dan Berdaya Saing	3. MENINGKATKAN KUALITAS PELAYANAN PUBLIK YANG BERBASIS PEMANFAATAN TEKNOLOGI INFORMASI.	DINAS TANAMAN PANGAN, HOLTIKULTUR A DAN PERKEBUNAN	2 Paket	48,317,000	DINAS TANAMAN PANGAN, HOLTIKULTURA DAN PERKEBUNAN

**Penetapan Rencana Kerja Pemerintah Daerah (RKPD)
Kabupaten Konawe
Tahun 2023**

Kode	Urusan/ Bidang Urusan/ Program/ Kegiatan/ Sub Kegiatan	Indikator Program/ Kegiatan/ Sub Kegiatan	Target Akhir Periode RPJMD	Realisasi Capaian RKPD Tahun 2021	Prakiraan Capaian Target RKPD Tahun 2022	Capaian Kinerja dan Kerangka Pendanaan						Kelompok Sasaran	Prakiraan Maju Rencana Tahun 2024		Perangkat Daerah Penanggung Jawab				
						Target 2023	Pagu Indikatif	Lokasi	Sumber Dana	Prioritas			Target	Pagu Indikatif					
										Nasional	Daerah								
3	27	01	2.06	05	Penyediaan Barang Cetak dan Penggandaan	Jumlah Paket Barang Cetak dan Penggandaan yang Disediakan				1 Paket	37,061,173	Kab. Konawe, Unaaha, Inolobungga	Dana Transfer Umum-Dana Alokasi Umum	Meningkatkan Sumber Daya Manusia Yang Berkualitas Dan Berdaya Saing	3. MENINGKATKAN KUALITAS PELAYANAN PUBLIK YANG BERBASIS PEMANFAATAN TEKNOLOGI INFORMASI.	DINAS TANAMAN PANGAN, HOLTIKULTUR A DAN PERKEBUNAN	1 Paket	37,061,173	DINAS TANAMAN PANGAN, HOLTIKULTUR DAN PERKEBUNAN
3	27	01	2.06	06	Penyediaan Bahan Bacaan dan Peraturan Perundang-undangan	Jumlah Dokumen Bahan Bacaan dan Peraturan Perundang-undangan yang Disediakan				1 Dokumen	1,500,000	Kab. Konawe, Unaaha, Inolobungga	Dana Transfer Umum-Dana Alokasi Umum	Meningkatkan Sumber Daya Manusia Yang Berkualitas Dan Berdaya Saing	3. MENINGKATKAN KUALITAS PELAYANAN PUBLIK YANG BERBASIS PEMANFAATAN TEKNOLOGI INFORMASI.	DINAS TANAMAN PANGAN, HOLTIKULTUR A DAN PERKEBUNAN	1 Dokumen	1,500,000	DINAS TANAMAN PANGAN, HOLTIKULTUR DAN PERKEBUNAN
3	27	01	2.06	09	Penyelenggaraan Rapat Koordinasi dan Konsultasi SKPD	Jumlah Laporan Penyelenggaraan Rapat Koordinasi dan Konsultasi SKPD				4 Laporan	82,580,000	Kab. Konawe, Unaaha, Inolobungga	Dana Transfer Umum-Dana Alokasi Umum	Meningkatkan Sumber Daya Manusia Yang Berkualitas Dan Berdaya Saing	3. MENINGKATKAN KUALITAS PELAYANAN PUBLIK YANG BERBASIS PEMANFAATAN TEKNOLOGI INFORMASI.	DINAS TANAMAN PANGAN, HOLTIKULTUR A DAN PERKEBUNAN	4 Laporan	82,580,000	DINAS TANAMAN PANGAN, HOLTIKULTUR DAN PERKEBUNAN
3	27	01	2.07		Pengadaan Barang Milik Daerah Penunjang Urusan Pemerintah Daerah	Jumlah Pengadaan Barang Milik Daerah Penunjang Urusan Pemerintah Daerah	Unit		Unit	13 Unit	49,375,000						13 Unit	49,375,000	
3	27	01	2.07	05	Pengadaan Mebel	Jumlah Paket Mebel yang Disediakan				8 Unit	10,000,000	Kab. Konawe, Unaaha, Inolobungga	Dana Transfer Umum-Dana Alokasi Umum		3. MENINGKATKAN KUALITAS PELAYANAN PUBLIK YANG BERBASIS PEMANFAATAN TEKNOLOGI INFORMASI.	DINAS TANAMAN PANGAN, HOLTIKULTUR A DAN PERKEBUNAN	8 Unit	10,000,000	DINAS TANAMAN PANGAN, HOLTIKULTUR DAN PERKEBUNAN
3	27	01	2.07	06	Pengadaan Peralatan dan Mesin Lainnya	Jumlah Unit Peralatan dan Mesin Lainnya yang Disediakan				5 Unit	39,375,000	Kab. Konawe, Unaaha, Inolobungga	Dana Transfer Umum-Dana Alokasi Umum		3. MENINGKATKAN KUALITAS PELAYANAN PUBLIK YANG BERBASIS PEMANFAATAN TEKNOLOGI INFORMASI.	DINAS TANAMAN PANGAN, HOLTIKULTUR A DAN PERKEBUNAN	5 Unit	39,375,000	DINAS TANAMAN PANGAN, HOLTIKULTUR DAN PERKEBUNAN
3	27	01	2.08		Penyediaan Jasa Penunjang Urusan Pemerintahan Daerah	Jasa Penunjang Urusan Pemerintahan Daerah	Bulan		Bulan	12 Bulan	102,732,000						12 Bulan	102,732,000	
3	27	01	2.08	01	Penyediaan Jasa Surat Menyurat	Jumlah Laporan Penyediaan Jasa Surat Menyurat				12 Laporan	3,598,000	Kab. Konawe, Unaaha, Inolobungga	Dana Transfer Umum-Dana Alokasi Umum		3. MENINGKATKAN KUALITAS PELAYANAN PUBLIK YANG BERBASIS PEMANFAATAN TEKNOLOGI INFORMASI.	DINAS TANAMAN PANGAN, HOLTIKULTUR A DAN PERKEBUNAN	12 Laporan	3,598,000	DINAS TANAMAN PANGAN, HOLTIKULTUR DAN PERKEBUNAN
3	27	01	2.08	02	Penyediaan Jasa Komunikasi, Sumber Daya Air dan Listrik	Jumlah Laporan Penyediaan Jasa Komunikasi, Sumber Daya Air dan Listrik yang Disediakan				12 Laporan	3,900,000	Kab. Konawe, Unaaha, Inolobungga	Dana Transfer Umum-Dana Alokasi Umum		3. MENINGKATKAN KUALITAS PELAYANAN PUBLIK YANG BERBASIS PEMANFAATAN TEKNOLOGI INFORMASI.	DINAS TANAMAN PANGAN, HOLTIKULTUR A DAN PERKEBUNAN	12 Laporan	3,900,000	DINAS TANAMAN PANGAN, HOLTIKULTUR DAN PERKEBUNAN

**Penetapan Rencana Kerja Pemerintah Daerah (RKPD)
Kabupaten Konawe
Tahun 2023**

Kode	Urusan/ Bidang Urusan/ Program/ Kegiatan/ Sub Kegiatan	Indikator Program/ Kegiatan/ Sub Kegiatan	Target Akhir Periode RPJMD	Realisasi Capaian RKPD Tahun 2021	Prakiraan Capaian Target RKPD Tahun 2022	Capaian Kinerja dan Kerangka Pendanaan						Kelompok Sasaran	Prakiraan Maju Rencana Tahun 2024		Perangkat Daerah Penanggung Jawab
						Target 2023	Pagu Indikatif	Lokasi	Sumber Dana	Prioritas			Target	Pagu Indikatif	
										Nasional	Daerah				
3 27 01 2.08 04	Penyediaan Jasa Pelayanan Umum Kantor	Jumlah Laporan Penyediaan Jasa Pelayanan Umum Kantor yang Disediakan				4 Laporan	95,234,000	Kab. Konawe, Unaaha, Inolobungga	Dana Transfer Umum-Dana Alokasi Umum		3. MENINGKATKAN KUALITAS PELAYANAN PUBLIK YANG BERBASIS PEMANFAATAN TEKNOLOGI INFORMASI.	DINAS TANAMAN PANGAN, HOLTIKULTUR A DAN PERKEBUNAN	4 Laporan	95,234,000	DINAS TANAMAN PANGAN, HOLTIKULTURA DAN PERKEBUNAN
3 27 01 2.09	Pemeliharaan Barang Milik Daerah Penunjang Urusan Pemerintahan Daerah	Jumlah Barang Milik Daerah Penunjang Urusan Pemerintahan Daerah yang di Pelihara	Unit		Unit	59 Unit	94,075,000						59 Unit	94,075,000	
3 27 01 2.09 01	Penyediaan Jasa Pemeliharaan, Biaya Pemeliharaan, dan Pajak Kendaraan Perorangan Dinas atau Kendaraan Dinas Jabatan	Jumlah Kendaraan Perorangan Dinas atau Kendaraan Dinas Jabatan yang Dipelihara dan dibayarkan Pajaknya				1 Unit	19,000,000	Kab. Konawe, Semua Kecamatan, Semua Kelurahan	Dana Transfer Umum-Dana Alokasi Umum	Meningkatkan Sumber Daya Manusia Yang Berkualitas Dan Berdaya Saing	3. MENINGKATKAN KUALITAS PELAYANAN PUBLIK YANG BERBASIS PEMANFAATAN TEKNOLOGI INFORMASI.	DINAS TANAMAN PANGAN, HOLTIKULTUR A DAN PERKEBUNAN	1 Unit	19,000,000	DINAS TANAMAN PANGAN, HOLTIKULTURA DAN PERKEBUNAN
3 27 01 2.09 02	Penyediaan Jasa Pemeliharaan, Biaya Pemeliharaan, Pajak dan Perizinan Kendaraan Dinas Operasional atau Lapangan	Jumlah Kendaraan Dinas Operasional atau Lapangan yang Dipelihara dan dibayarkan Pajak dan Perizinannya				30 Unit	11,500,000	Kab. Konawe, Unaaha, Semua Kelurahan	Dana Transfer Umum-Dana Alokasi Umum	Meningkatkan Sumber Daya Manusia Yang Berkualitas Dan Berdaya Saing	3. MENINGKATKAN KUALITAS PELAYANAN PUBLIK YANG BERBASIS PEMANFAATAN TEKNOLOGI INFORMASI.	DINAS TANAMAN PANGAN, HOLTIKULTUR A DAN PERKEBUNAN	30 Unit	11,500,000	DINAS TANAMAN PANGAN, HOLTIKULTURA DAN PERKEBUNAN
3 27 01 2.09 06	Pemeliharaan Peralatan dan Mesin Lainnya	Jumlah Peralatan dan Mesin Lainnya yang Dipelihara				26 Unit	15,075,000	Kab. Konawe, Unaaha, Inolobungga	Dana Transfer Umum-Dana Alokasi Umum	Meningkatkan Sumber Daya Manusia Yang Berkualitas Dan Berdaya Saing	3. MENINGKATKAN KUALITAS PELAYANAN PUBLIK YANG BERBASIS PEMANFAATAN TEKNOLOGI INFORMASI.	DINAS TANAMAN PANGAN, HOLTIKULTUR A DAN PERKEBUNAN	26 Unit	15,075,000	DINAS TANAMAN PANGAN, HOLTIKULTURA DAN PERKEBUNAN
3 27 01 2.09 09	Pemeliharaan/Rehabilitasi Gedung Kantor dan Bangunan Lainnya	Jumlah Gedung Kantor dan Bangunan Lainnya yang Dipelihara/Direhabilitasi				1 Unit	48,500,000	Kab. Konawe, Unaaha, Inolobungga	Dana Transfer Umum-Dana Alokasi Umum	Meningkatkan Sumber Daya Manusia Yang Berkualitas Dan Berdaya Saing	3. MENINGKATKAN KUALITAS PELAYANAN PUBLIK YANG BERBASIS PEMANFAATAN TEKNOLOGI INFORMASI.	DINAS TANAMAN PANGAN, HOLTIKULTUR A DAN PERKEBUNAN	1 Unit	48,500,000	DINAS TANAMAN PANGAN, HOLTIKULTURA DAN PERKEBUNAN
3 27 02	PROGRAM PENYEDIAAN DAN PENGEMBANGAN SARANA PERTANIAN	PERSENTASE KELOMPOK TANI YANG DIBERI BANTUAN SARANA PERTANIAN	%		%	100,00 %	36,275,500						100,00 %	37,289,275	
3 27 02 2.01	Pengawasan Penggunaan Sarana Pertanian	Jumlah Kelompok Tani yang di awasi terhadap penggunaan sarana pendukungnya	Kelompok		Kelompok	610 Kelompok	36,275,500						610 Kelompok	37,289,275	

**Penetapan Rencana Kerja Pemerintah Daerah (RKPD)
Kabupaten Konawe
Tahun 2023**

Kode	Urusan/ Bidang Urusan/ Program/ Kegiatan/ Sub Kegiatan	Indikator Program/ Kegiatan/ Sub Kegiatan	Target Akhir Periode RPJMD	Realisasi Capaian RKPD Tahun 2021	Prakiraan Capaian Target RKPD Tahun 2022	Capaian Kinerja dan Kerangka Pendanaan						Kelompok Sasaran	Prakiraan Maju Rencana Tahun 2024		Perangkat Daerah Penanggung Jawab					
						Target 2023	Pagu Indikatif	Lokasi	Sumber Dana	Prioritas			Target	Pagu Indikatif						
										Nasional	Daerah									
3	27	02	2.01	01	Pengawasan Penggunaan Sarana Pendukung Pertanian Sesuai dengan Komoditas, Teknologi dan Spesifik Lokasi	Jumlah Pengawasan Penggunaan Sarana Pendukung Pertanian Sesuai dengan Komoditas, Teknologi dan Spesifik Lokasi					1 Laporan	16,000,000	Kab. Konawe, Semua Kecamatan, Semua Kelurahan	Dana Transfer Umum-Dana Alokasi Umum	Memperkuat Ketahanan Ekonomi Untuk Pertumbuhan Yang Berkualitas dan Berkeadilan	4. MENINGKATKAN PRODUKSI PERTANIAN, PERKEBUNAN, PERTERNAKAN DAN PERIKANAN YANG BERKUALITAS DENGAN PEMANFAATAN TEKNOLOGI.	DINAS TANAMAN PANGAN, HOLTIKULTUR A DAN PERKEBUNAN	1 Laporan	16,000,000	DINAS TANAMAN PANGAN, HOLTIKULTURA DAN PERKEBUNAN
3	27	02	2.01	02	Pendampingan Penggunaan Sarana Pendukung Pertanian	Jumlah Pendampingan Penggunaan Sarana Pendukung Pertanian					1 Laporan	20,275,500	Kab. Konawe, Semua Kecamatan, Semua Kelurahan	Dana Transfer Umum-Dana Bagi Hasil	Memperkuat Ketahanan Ekonomi Untuk Pertumbuhan Yang Berkualitas dan Berkeadilan	4. MENINGKATKAN PRODUKSI PERTANIAN, PERKEBUNAN, PERTERNAKAN DAN PERIKANAN YANG BERKUALITAS DENGAN PEMANFAATAN TEKNOLOGI.	DINAS TANAMAN PANGAN, HOLTIKULTUR A DAN PERKEBUNAN	1 Laporan	21,289,275	DINAS TANAMAN PANGAN, HOLTIKULTURA DAN PERKEBUNAN
3	27	03			PROGRAM PENYEDIAAN DAN PENGEMBANGAN PRASARANA PERTANIAN	PERSENTASE LAHAN YANG DIBERI BANTUAN PRASARANA PERTANIAN	%		%		53,03 %	20,111,797,569						53,03 %	20,156,797,569	
3	27	03	2.01		Pengembangan Prasarana Pertanian	Jumlah Luas Lahan yang dikembangkan prasarananya	Ha		Ha		46078 Ha	10,312,601,257						46078 Ha	10,312,601,257	
3	27	03	2.01	01	Pengelolaan Lahan Pertanian Pangan Berkelanjutan/LP2B, Kawasan Pertanian Pangan Berkelanjutan/KP2B dan Lahan Cadangan Pertanian Pangan Berkelanjutan/LCP2B	Lahan Pertanian Pangan Berkelanjutan/LP2B, Kawasan Pertanian Pangan Berkelanjutan/KP2B dan Lahan Cadangan Pertanian Pangan Berkelanjutan/LCP2B yang Dikelola					1 Dokumen	10,237,601,257	Kab. Konawe, Semua Kecamatan, Semua Kelurahan	Dana Transfer Umum-Dana Alokasi Umum Dana Transfer Khusus-Dana Alokasi Khusus Fisik	Memperkuat Ketahanan Ekonomi Untuk Pertumbuhan Yang Berkualitas dan Berkeadilan	4. MENINGKATKAN PRODUKSI PERTANIAN, PERKEBUNAN, PERTERNAKAN DAN PERIKANAN YANG BERKUALITAS DENGAN PEMANFAATAN TEKNOLOGI.	DINAS TANAMAN PANGAN, HOLTIKULTUR A DAN PERKEBUNAN	1 Dokumen	10,237,601,257	DINAS TANAMAN PANGAN, HOLTIKULTURA DAN PERKEBUNAN
3	27	03	2.01	03	Koordinasi dan Sinkronisasi Prasarana Pendukung Pertanian Lainnya	Jumlah Koordinasi dan Sinkronisasi Prasarana Pendukung Pertanian Lainnya					1 Laporan	75,000,000	Kab. Konawe, Semua Kecamatan, Semua Kelurahan	Dana Transfer Umum-Dana Alokasi Umum	Memperkuat Ketahanan Ekonomi Untuk Pertumbuhan Yang Berkualitas dan Berkeadilan	4. MENINGKATKAN PRODUKSI PERTANIAN, PERKEBUNAN, PERTERNAKAN DAN PERIKANAN YANG BERKUALITAS DENGAN PEMANFAATAN TEKNOLOGI.	DINAS TANAMAN PANGAN, HOLTIKULTUR A DAN PERKEBUNAN	1 Laporan	75,000,000	DINAS TANAMAN PANGAN, HOLTIKULTURA DAN PERKEBUNAN
3	27	03	2.02		Pembangunan Prasarana Pertanian	Jumlah Bangunan prasarana pertanian	Paket		Paket		119 Paket	9,799,196,312						119 Paket	9,844,196,312	

**Penetapan Rencana Kerja Pemerintah Daerah (RKPD)
Kabupaten Konawe
Tahun 2023**

Kode	Urusan/ Bidang Urusan/ Program/ Kegiatan/ Sub Kegiatan	Indikator Program/ Kegiatan/ Sub Kegiatan	Target Akhir Periode RPJMD	Realisasi Capaian RKPD Tahun 2021	Prakiraan Capaian Target RKPD Tahun 2022	Capaian Kinerja dan Kerangka Pendanaan						Kelompok Sasaran	Prakiraan Maju Rencana Tahun 2024		Perangkat Daerah Penanggung Jawab				
						Target 2023	Pagu Indikatif	Lokasi	Sumber Dana	Prioritas			Target	Pagu Indikatif					
										Nasional	Daerah								
3	27	03	2.02	01	Pembangunan, Rehabilitasi dan Pemeliharaan Jaringan Irigasi Usaha Tani	Jumlah Jaringan Irigasi Usaha Tani yang Dibangun, Direhabilitasi, dan Dipelihara				40 Unit	3,954,752,144	Kab. Konawe, Semua Kecamatan, Semua Kelurahan	Dana Transfer Umum-Dana Alokasi Umum Dana Transfer Khusus-Dana Alokasi Khusus Fisik	Memperkuat Ketahanan Ekonomi Untuk Pertumbuhan Yang Berkualitas dan Berkeadilan	4. MENINGKATKAN PRODUKSI PERTANIAN, PERKEBUNAN, PERTERNAKAN DAN PERIKANAN YANG BERKUALITAS DENGAN PEMANFAATAN TEKNOLOGI.	DINAS TANAMAN PANGAN, HOLTIKULTURA DAN PERKEBUNAN	40 Unit	3,954,752,144	DINAS TANAMAN PANGAN, HOLTIKULTURA DAN PERKEBUNAN
3	27	03	2.02	02	Pembangunan, Rehabilitasi dan Pemeliharaan Embung Pertanian	Jumlah Embung Pertanian yang Dibangun, Direhabilitasi dan Dipelihara				4 Unit	205,900,000	Kab. Konawe, Abuki, Walay Kab. Konawe, Latoma, Ambekaeri Utama Kab. Konawe, Asinua, Nekudu	DAK Fisik-Bidang Pertanian-Penugasan Pembangunan/Renovasi Sarana dan Prasarana Fisik Dasar Pembangunan Pertanian	Memperkuat Ketahanan Ekonomi Untuk Pertumbuhan Yang Berkualitas dan Berkeadilan	4. MENINGKATKAN PRODUKSI PERTANIAN, PERKEBUNAN, PERTERNAKAN DAN PERIKANAN YANG BERKUALITAS DENGAN PEMANFAATAN TEKNOLOGI.	DINAS TANAMAN PANGAN, HOLTIKULTURA DAN PERKEBUNAN	4 Unit	205,900,000	DINAS TANAMAN PANGAN, HOLTIKULTURA DAN PERKEBUNAN
3	27	03	2.02	03	Pembangunan, Rehabilitasi dan Pemeliharaan Jalan Usaha Tani	Jalan Usaha Tani yang Dibangun, Direhabilitasi dan Dipelihara				4 Unit	800,000,000	Kab. Konawe, Semua Kecamatan, Semua Kelurahan	Dana Transfer Umum-Dana Alokasi Umum	Memperkuat Ketahanan Ekonomi Untuk Pertumbuhan Yang Berkualitas dan Berkeadilan	4. MENINGKATKAN PRODUKSI PERTANIAN, PERKEBUNAN, PERTERNAKAN DAN PERIKANAN YANG BERKUALITAS DENGAN PEMANFAATAN TEKNOLOGI.	DINAS TANAMAN PANGAN, HOLTIKULTURA DAN PERKEBUNAN	4 Unit	800,000,000	DINAS TANAMAN PANGAN, HOLTIKULTURA DAN PERKEBUNAN
3	27	03	2.02	04	Pembangunan, Rehabilitasi dan Pemeliharaan DAM Parit	Jumlah DAM Parit yang Dibangun, Direhabilitasi dan Dipelihara				4 Unit	28,000,000	Kab. Konawe, Pondidaha, Belatu Kab. Konawe, Anggaber, Wunduongohi Kab. Konawe, Amonggedo, Ulu Benua	Dana Transfer Umum-Dana Alokasi Umum	Memperkuat Ketahanan Ekonomi Untuk Pertumbuhan Yang Berkualitas dan Berkeadilan	4. MENINGKATKAN PRODUKSI PERTANIAN, PERKEBUNAN, PERTERNAKAN DAN PERIKANAN YANG BERKUALITAS DENGAN PEMANFAATAN TEKNOLOGI.	DINAS TANAMAN PANGAN, HOLTIKULTURA DAN PERKEBUNAN	4 Unit	28,000,000	DINAS TANAMAN PANGAN, HOLTIKULTURA DAN PERKEBUNAN
3	27	03	2.02	06	Pembangunan, Rehabilitasi dan Pemeliharaan Pintu Air	Jumlah Pintu Air yang Dibangun, Direhabilitasi dan Dipelihara				4 Unit	180,000,000	Kab. Konawe, Bondoala, Rambu Kongga Kab. Konawe, Kapoiala, Lamendora Kab. Konawe, Morosi, Tondowatu	DAK Fisik-Bidang Pertanian-Penugasan Pembangunan/Renovasi Sarana dan Prasarana Fisik Dasar Pembangunan Pertanian	Memperkuat Ketahanan Ekonomi Untuk Pertumbuhan Yang Berkualitas dan Berkeadilan	4. MENINGKATKAN PRODUKSI PERTANIAN, PERKEBUNAN, PERTERNAKAN DAN PERIKANAN YANG BERKUALITAS DENGAN PEMANFAATAN TEKNOLOGI.	DINAS TANAMAN PANGAN, HOLTIKULTURA DAN PERKEBUNAN	4 Unit	225,000,000	DINAS TANAMAN PANGAN, HOLTIKULTURA DAN PERKEBUNAN

**Penetapan Rencana Kerja Pemerintah Daerah (RKPD)
Kabupaten Konawe
Tahun 2023**

Kode	Urusan/ Bidang Urusan/ Program/ Kegiatan/ Sub Kegiatan	Indikator Program/ Kegiatan/ Sub Kegiatan	Target Akhir Periode RPJMD	Realisasi Capaian RKPD Tahun 2021	Prakiraan Capaian Target RKPD Tahun 2022	Capaian Kinerja dan Kerangka Pendanaan						Kelompok Sasaran	Prakiraan Maju Rencana Tahun 2024		Perangkat Daerah Penanggung Jawab				
						Target 2023	Pagu Indikatif	Lokasi	Sumber Dana	Prioritas			Target	Pagu Indikatif					
										Nasional	Daerah								
3	27	03	2.02	08	Pembangunan, Rehabilitasi dan Pemeliharaan Balai Penyuluh di Kecamatan serta Sarana Pendukungnya	Jumlah Balai Penyuluh di Kecamatan serta Sarana Pendukungnya yang Dibangun, Direhabilitasi dan Dipelihara				4 Unit	800,000,000	Kab. Konawe, Pondidaha, Pondidaha	Dana Transfer Umum-Dana Alokasi Umum	Memperkuat Ketahanan Ekonomi Untuk Pertumbuhan Yang Berkualitas dan Berkeadilan	4. MENINGKATKAN PRODUKSI PERTANIAN, PERKEBUNAN, PERTERNAKAN DAN PERIKANAN YANG BERKUALITAS DENGAN PEMANFAATAN TEKNOLOGI.	DINAS TANAMAN PANGAN, HOLTIKULTUR A DAN PERKEBUNAN	4 Unit	800,000,000	DINAS TANAMAN PANGAN, HOLTIKULTURA DAN PERKEBUNAN
3	27	03	2.02	09	Pembangunan, Rehabilitasi dan Pemeliharaan Prasarana Pertanian Lainnya	Jumlah Prasarana Pertanian Lainnya yang Dibangun, Direhabilitasi dan Dipelihara				18 Unit	3,830,544,168	Kab. Konawe, Semua Kecamatan, Semua Kelurahan	Dana Transfer Umum-Dana Alokasi Umum Dana Transfer Khusus-Dana Alokasi Khusus Fisik	Memperkuat Ketahanan Ekonomi Untuk Pertumbuhan Yang Berkualitas dan Berkeadilan	4. MENINGKATKAN PRODUKSI PERTANIAN, PERKEBUNAN, PERTERNAKAN DAN PERIKANAN YANG BERKUALITAS DENGAN PEMANFAATAN TEKNOLOGI.	DINAS TANAMAN PANGAN, HOLTIKULTUR A DAN PERKEBUNAN	18 Unit	3,830,544,168	DINAS TANAMAN PANGAN, HOLTIKULTURA DAN PERKEBUNAN
3	27	05			PROGRAM PENGENDALIAN DAN PENANGGULANGAN BENCANA PERTANIAN	PERSENTASE LUAS LAHAN YANG MENDAPAT PENGENDALIAN DAN PENANGGULANGAN BENCANA	%		%	18,60 %	48,759,500						18,60 %	48,759,500	
3	27	05	2.01		Pengendalian dan Penanggulangan Bencana Pertanian Kabupaten/Kota	Jumlah Luas Lahan yang dikendalikan dan ditanggulangi	Ha		Ha	3000 Ha	48,759,500						3000 Ha	48,759,500	
3	27	05	2.01	01	Pengendalian Organisme Pengganggu Tumbuhan (OPT) Tanaman Pangan, Hortikultura, dan Perkebunan	Jumlah Luas Serangan Organisme Pengganggu Tumbuhan (OPT) Tanaman Pangan, Hortikultura, dan Perkebunan yang Dikendalikan				3000 Ha	48,759,500	Kab. Konawe, Semua Kecamatan, Semua Kelurahan	Dana Transfer Umum-Dana Alokasi Umum		4. MENINGKATKAN PRODUKSI PERTANIAN, PERKEBUNAN, PERTERNAKAN DAN PERIKANAN YANG BERKUALITAS DENGAN PEMANFAATAN TEKNOLOGI.	DINAS TANAMAN PANGAN, HOLTIKULTUR A DAN PERKEBUNAN	3000 Ha	48,759,500	DINAS TANAMAN PANGAN, HOLTIKULTURA DAN PERKEBUNAN
3	27	06			PROGRAM PERIZINAN USAHA PERTANIAN	PERSENTASE PENERBITAN REKOMENDASI IZIN USAHA PERTANIAN	%		%	30,00 %	10,000,000						30,00 %	10,000,000	
3	27	06	2.01		Penerbitan Izin Usaha Pertanian yang Kegiatan Usahanya dalam Daerah Kabupaten/Kota	Jumlah Rekomendasi Usaha Pertanian	Rekomendas		Rekomendasi	30 Rekomendasi	10,000,000						30 Rekomendasi	10,000,000	

**Penetapan Rencana Kerja Pemerintah Daerah (RKPD)
Kabupaten Konawe
Tahun 2023**

Kode	Urusan/ Bidang Urusan/ Program/ Kegiatan/ Sub Kegiatan	Indikator Program/ Kegiatan/ Sub Kegiatan	Target Akhir Periode RPJMD	Realisasi Capaian RKPD Tahun 2021	Prakiraan Capaian Target RKPD Tahun 2022	Capaian Kinerja dan Kerangka Pendanaan						Kelompok Sasaran	Prakiraan Maju Rencana Tahun 2024		Perangkat Daerah Penanggung Jawab				
						Target 2023	Pagu Indikatif	Lokasi	Sumber Dana	Prioritas			Target	Pagu Indikatif					
										Nasional	Daerah								
3	27	06	2.01	02	Penilaian Kelayakan dan Pemberian Pertimbangan Teknis Izin Usaha Pertanian	Jumlah Penilaian Kelayakan dan Pemberian Pertimbangan Teknis Izin Usaha Pertanian					1 Dokumen	10,000,000	Kab. Konawe, Semua Kecamatan, Semua Kelurahan	Dana Transfer Umum-Dana Alokasi Umum	4. MENINGKATKAN PRODUKSI PERTANIAN, PERKEBUNAN, PERTERNAKAN DAN PERIKANAN YANG BERKUALITAS DENGAN PEMANFAATAN TEKNOLOGI.	DINAS TANAMAN PANGAN, HOLTIKULTUR A DAN PERKEBUNAN	1 Dokumen	10,000,000	DINAS TANAMAN PANGAN, HOLTIKULTURA DAN PERKEBUNAN
3	27	07			PROGRAM PENYULUHAN PERTANIAN	PERSENTASE KELOMPOK TANI YANG MENDAPATKAN PENYULUHAN PERTANIAN	%			%	8,48 %	2,682,971,425					8,48 %	2,686,819,045	
3	27	07	2.01		Pelaksanaan Penyuluhan Pertanian	Jumlah Kelompok Tani yang Mendapatkan Penyuluhan Pertanian	Kelompok			Kelompok	151 Kelompok	2,682,971,425					151 Kelompok	2,686,819,045	
3	27	07	2.01	01	Peningkatan Kapasitas Kelembagaan Penyuluhan Pertanian di Kecamatan dan Desa	Jumlah Kelembagaan Penyuluhan Pertanian di Kecamatan dan Desa yang Ditingkatkan Kapasitasnya					29 Unit	106,019,025	Kab. Konawe, Semua Kecamatan, Semua Kelurahan	Dana Transfer Umum-Dana Alokasi Umum	4. MENINGKATKAN PRODUKSI PERTANIAN, PERKEBUNAN, PERTERNAKAN DAN PERIKANAN YANG BERKUALITAS DENGAN PEMANFAATAN TEKNOLOGI.	DINAS TANAMAN PANGAN, HOLTIKULTUR A DAN PERKEBUNAN	29 Unit	106,019,025	DINAS TANAMAN PANGAN, HOLTIKULTURA DAN PERKEBUNAN
3	27	07	2.01	02	Pengembangan Kapasitas Kelembagaan Petani di Kecamatan dan Desa	Jumlah Kelembagaan Petani di Kecamatan dan Desa yang Ditingkatkan Kapasitasnya					250 Unit	76,952,400	Kab. Konawe, Semua Kecamatan, Semua Kelurahan	Dana Transfer Umum-Dana Alokasi Umum	4. MENINGKATKAN PRODUKSI PERTANIAN, PERKEBUNAN, PERTERNAKAN DAN PERIKANAN YANG BERKUALITAS DENGAN PEMANFAATAN TEKNOLOGI.	DINAS TANAMAN PANGAN, HOLTIKULTUR A DAN PERKEBUNAN	250 Unit	80,800,020	DINAS TANAMAN PANGAN, HOLTIKULTURA DAN PERKEBUNAN
3	27	07	2.01	03	Penyediaan dan Pemanfaatan Sarana dan Prasarana Penyuluhan Pertanian	Jumlah Sarana dan Prasarana Penyuluhan Pertanian					35 Unit	2,500,000,000	Kab. Konawe, Semua Kecamatan, Semua Kelurahan	Pendapatan Hibah dari Pemerintah Pusat	4. MENINGKATKAN PRODUKSI PERTANIAN, PERKEBUNAN, PERTERNAKAN DAN PERIKANAN YANG BERKUALITAS DENGAN PEMANFAATAN TEKNOLOGI.	DINAS TANAMAN PANGAN, HOLTIKULTUR A DAN PERKEBUNAN	35 Unit	2,500,000,000	DINAS TANAMAN PANGAN, HOLTIKULTURA DAN PERKEBUNAN
4					UNSUR PENDUKUNG URUSAN PEMERINTAHAN														
4	01				SEKRETARIAT DAERAH						610,253,980						610,253,980		
4	01	01			PROGRAM PENUNJANG URUSAN PEMERINTAHAN DAERAH KABUPATEN/KOTA	PERSENTASE PENUNJANG URUSAN PEMERINTAHAN DAERAH KABUPATEN/KOTA	%			%	100.00 %	381,585,480					100.00 %	381,585,480	

**Penetapan Rencana Kerja Pemerintah Daerah (RKPD)
Kabupaten Konawe
Tahun 2023**

Kode	Kode	Kode	Kode	Kode	Urusan/ Bidang Urusan/ Program/ Kegiatan/ Sub Kegiatan	Indikator Program/ Kegiatan/ Sub Kegiatan	Target Akhir Periode RPJMD	Realisasi Capaian RKPD Tahun 2021	Prakiraan Capaian Target RKPD Tahun 2022	Capaian Kinerja dan Kerangka Pendanaan					Kelompok Sasaran	Prakiraan Maju Rencana Tahun 2024		Perangkat Daerah Penanggung Jawab	
										Target 2023	Pagu Indikatif	Lokasi	Sumber Dana	Prioritas		Target	Pagu Indikatif		
														Nasional					Daerah
4	01	01	2.02		Administrasi Keuangan Perangkat Daerah	Jumlah Laporan Adminstrasi Keuangan Perangkat Daerah	Laporan	Laporan	9 Laporan	24,240,000					9 Laporan	24,240,000			
4	01	01	2.02	03	Pelaksanaan Penatausahaan dan Pengujian/Verifikasi Keuangan SKPD	Jumlah Dokumen Penatausahaan dan Pengujian/Verifikasi Keuangan SKPD			4 Dokumen	24,240,000	Kab. Konawe, Semua Kecamatan, Semua Kelurahan	Dana Transfer Umum-Dana Alokasi Umum	Memperkuat Stabilitas Polhukhankam Dan Transformasi Pelayanan Publik	3. MENINGKATKAN KUALITAS PELAYANAN PUBLIK YANG BERBASIS PEMANFAATAN TEKNOLOGI INFORMASI.	Bagian Administrasi Pemerintahan Umum	4 Dokumen	24,240,000	SEKRETARIAT DAERAH	
4	01	01	2.03		Administrasi Barang Milik Daerah pada Perangkat Daerah	Jumlah Laporan Administrasi Barang Milik Daerah pada Perangkat Daerah	Laporan	Laporan	2 Laporan	6,000,000					2 Laporan	6,000,000			
4	01	01	2.03	06	Penatausahaan Barang Milik Daerah pada SKPD	Jumlah Laporan Penatausahaan Barang Milik Daerah pada SKPD			1 Laporan	6,000,000	Kab. Konawe, Semua Kecamatan, Semua Kelurahan	Dana Transfer Umum-Dana Alokasi Umum	Memperkuat Stabilitas Polhukhankam Dan Transformasi Pelayanan Publik	3. MENINGKATKAN KUALITAS PELAYANAN PUBLIK YANG BERBASIS PEMANFAATAN TEKNOLOGI INFORMASI.	Bagian Administrasi Pemerintahan Umum	1 Laporan	6,000,000	SEKRETARIAT DAERAH	
4	01	01	2.05		Administrasi Kepegawaian Perangkat Daerah	Jumlah Pelaksanaan Administrasi Kepegawaian Perangkat Daerah	Bulan	Bulan	12 Bulan	80,000,000					12 Bulan	80,000,000			
4	01	01	2.05	02	Pengadaan Pakaian Dinas beserta Atribut Kelengkapannya	Jumlah Paket Pakaian Dinas beserta Atribut Kelengkapan			2 Paket	20,000,000	Kab. Konawe, Semua Kecamatan, Semua Kelurahan	Dana Transfer Umum-Dana Alokasi Umum	Memperkuat Stabilitas Polhukhankam Dan Transformasi Pelayanan Publik	3. MENINGKATKAN KUALITAS PELAYANAN PUBLIK YANG BERBASIS PEMANFAATAN TEKNOLOGI INFORMASI.	Bagian Administrasi Pemerintahan Umum	2 Paket	20,000,000	SEKRETARIAT DAERAH	
4	01	01	2.05	10	Sosialisasi Peraturan Perundang-Undangan	Jumlah Orang yang Mengikuti Sosialisasi Peraturan Perundang- Undangan			300 Orang	60,000,000	Kab. Konawe, Semua Kecamatan, Semua Kelurahan	Dana Transfer Umum-Dana Alokasi Umum	Memperkuat Stabilitas Polhukhankam Dan Transformasi Pelayanan Publik	3. MENINGKATKAN KUALITAS PELAYANAN PUBLIK YANG BERBASIS PEMANFAATAN TEKNOLOGI INFORMASI.	Bagian Administrasi Pemerintahan Umum	300 Orang	60,000,000	SEKRETARIAT DAERAH	
4	01	01	2.06		Administrasi Umum Perangkat Daerah	Jumlah Pelaksanaan Administrasi Umum Perangkat Daerah	Bulan	Bulan	12 Bulan	134,672,480					12 Bulan	134,672,480			
4	01	01	2.06	02	Penyediaan Peralatan dan Perlengkapan Kantor	Jumlah Paket Peralatan dan Perlengkapan Kantor yang Disediakan			12 Paket	36,000,000	Kab. Konawe, Semua Kecamatan, Semua Kelurahan	Dana Transfer Umum-Dana Alokasi Umum	Memperkuat Stabilitas Polhukhankam Dan Transformasi Pelayanan Publik	3. MENINGKATKAN KUALITAS PELAYANAN PUBLIK YANG BERBASIS PEMANFAATAN TEKNOLOGI INFORMASI.	Bagian Administrasi Pemerintahan Umum	12 Paket	36,000,000	SEKRETARIAT DAERAH	

**Penetapan Rencana Kerja Pemerintah Daerah (RKPD)
Kabupaten Konawe
Tahun 2023**

Kode	Urusan/ Bidang Urusan/ Program/ Kegiatan/ Sub Kegiatan	Indikator Program/ Kegiatan/ Sub Kegiatan	Target Akhir Periode RPJMD	Realisasi Capaian RKPD Tahun 2021	Prakiraan Capaian Target RKPD Tahun 2022	Capaian Kinerja dan Kerangka Pendanaan						Kelompok Sasaran	Prakiraan Maju Rencana Tahun 2024		Perangkat Daerah Penanggung Jawab
						Target 2023	Pagu Indikatif	Lokasi	Sumber Dana	Prioritas			Target	Pagu Indikatif	
										Nasional	Daerah				
4.01.01.2.06.04	Penyediaan Bahan Logistik Kantor	Jumlah Paket Bahan Logistik Kantor yang Disediakan				2 Paket	16,672,480	Kab. Konawe, Semua Kecamatan, Semua Kelurahan	Dana Transfer Umum-Dana Alokasi Umum	Memperkuat Stabilitas Polhukhankam Dan Transformasi Pelayanan Publik	3. MENINGKATKAN KUALITAS PELAYANAN PUBLIK YANG BERBASIS PEMANFAATAN TEKNOLOGI INFORMASI.	Bagian Administrasi Pemerintahan Umum	2 Paket	16,672,480	SEKRETARIAT DAERAH
4.01.01.2.06.05	Penyediaan Barang Cetak dan Penggandaan	Jumlah Paket Barang Cetak dan Penggandaan yang Disediakan				2 Paket	22,000,000	Kab. Konawe, Semua Kecamatan, Semua Kelurahan	Dana Transfer Umum-Dana Alokasi Umum	Memperkuat Stabilitas Polhukhankam Dan Transformasi Pelayanan Publik	3. MENINGKATKAN KUALITAS PELAYANAN PUBLIK YANG BERBASIS PEMANFAATAN TEKNOLOGI INFORMASI.	Bagian Administrasi Pemerintahan Umum	2 Paket	22,000,000	SEKRETARIAT DAERAH
4.01.01.2.06.09	Penyelenggaraan Rapat Koordinasi dan Konsultasi SKPD	Jumlah Laporan Penyelenggaraan Rapat Koordinasi dan Konsultasi SKPD				4 Laporan	60,000,000	Kab. Konawe, Semua Kecamatan, Semua Kelurahan	Dana Transfer Umum-Dana Alokasi Umum	Memperkuat Stabilitas Polhukhankam Dan Transformasi Pelayanan Publik	3. MENINGKATKAN KUALITAS PELAYANAN PUBLIK YANG BERBASIS PEMANFAATAN TEKNOLOGI INFORMASI.	Bagian Administrasi Pemerintahan Umum	4 Laporan	60,000,000	SEKRETARIAT DAERAH
4.01.01.2.08	Penyediaan Jasa Penunjang Urusan Pemerintahan Daerah	Jasa Penunjang Urusan Pemerintahan Daerah	Bulan		Bulan	12 Bulan	91,850,000						12 Bulan	91,850,000	
4.01.01.2.08.01	Penyediaan Jasa Surat Menyurat	Jumlah Laporan Penyediaan Jasa Surat Menyurat				12 Laporan	450,000	Kab. Konawe, Semua Kecamatan, Semua Kelurahan	Dana Transfer Umum-Dana Alokasi Umum	Memperkuat Stabilitas Polhukhankam Dan Transformasi Pelayanan Publik	3. MENINGKATKAN KUALITAS PELAYANAN PUBLIK YANG BERBASIS PEMANFAATAN TEKNOLOGI INFORMASI.	Bagian Administrasi Pemerintahan Umum	12 Laporan	450,000	SEKRETARIAT DAERAH
4.01.01.2.08.02	Penyediaan Jasa Komunikasi, Sumber Daya Air dan Listrik	Jumlah Laporan Penyediaan Jasa Komunikasi, Sumber Daya Air dan Listrik yang Disediakan				12 Laporan	12,000,000	Kab. Konawe, Semua Kecamatan, Semua Kelurahan	Dana Transfer Umum-Dana Alokasi Umum	Memperkuat Stabilitas Polhukhankam Dan Transformasi Pelayanan Publik	3. MENINGKATKAN KUALITAS PELAYANAN PUBLIK YANG BERBASIS PEMANFAATAN TEKNOLOGI INFORMASI.	Bagian Administrasi Pemerintahan Umum	12 Laporan	12,000,000	SEKRETARIAT DAERAH
4.01.01.2.08.04	Penyediaan Jasa Pelayanan Umum Kantor	Jumlah Laporan Penyediaan Jasa Pelayanan Umum Kantor yang Disediakan				4 Laporan	79,400,000	Kab. Konawe, Semua Kecamatan, Semua Kelurahan	Dana Transfer Umum-Dana Alokasi Umum	Memperkuat Stabilitas Polhukhankam Dan Transformasi Pelayanan Publik	3. MENINGKATKAN KUALITAS PELAYANAN PUBLIK YANG BERBASIS PEMANFAATAN TEKNOLOGI INFORMASI.	Bagian Administrasi Pemerintahan Umum	4 Laporan	79,400,000	SEKRETARIAT DAERAH
4.01.01.2.09	Pemeliharaan Barang Milik Daerah Penunjang Urusan Pemerintahan Daerah	Jumlah Barang Milik Daerah Penunjang Urusan Pemerintahan Daerah yang di Pelihara	Unit		Unit	32 Unit	44,823,000						32 Unit	44,823,000	
4.01.01.2.09.02	Penyediaan Jasa Pemeliharaan, Biaya Pemeliharaan, Pajak dan Perizinan Kendaraan Dinas Operasional atau Lapangan	Jumlah Kendaraan Dinas Operasional atau Lapangan yang Dipelihara dan dibayarkan Pajak dan Perizinannya				1 Unit	34,560,000	Kab. Konawe, Semua Kecamatan, Semua Kelurahan	Dana Transfer Umum-Dana Alokasi Umum	Memperkuat Stabilitas Polhukhankam Dan Transformasi Pelayanan Publik	3. MENINGKATKAN KUALITAS PELAYANAN PUBLIK YANG BERBASIS PEMANFAATAN TEKNOLOGI INFORMASI.	Bagian Administrasi Pemerintahan Umum	1 Unit	34,560,000	SEKRETARIAT DAERAH

**Penetapan Rencana Kerja Pemerintah Daerah (RKPD)
Kabupaten Konawe
Tahun 2023**

Kode	Urusan/ Bidang Urusan/ Program/ Kegiatan/ Sub Kegiatan	Indikator Program/ Kegiatan/ Sub Kegiatan	Target Akhir Periode RPJMD	Realisasi Capaian RKPD Tahun 2021	Prakiraan Capaian Target RKPD Tahun 2022	Capaian Kinerja dan Kerangka Pendanaan						Kelompok Sasaran	Prakiraan Maju Rencana Tahun 2024		Perangkat Daerah Penanggung Jawab
						Target 2023	Pagu Indikatif	Lokasi	Sumber Dana	Prioritas			Target	Pagu Indikatif	
										Nasional	Daerah				
4 01 01 2.09 09	Pemeliharaan/Rehabilitasi Gedung Kantor dan Bangunan Lainnya	Jumlah Gedung Kantor dan Bangunan Lainnya yang Dipelihara/Direhabilitasi				1 Unit	10,263,000	Kab. Konawe, Semua Kecamatan, Semua Kelurahan	Dana Transfer Umum-Dana Alokasi Umum	Memperkuat Stabilitas Polhukhankam Dan Transformasi Pelayanan Publik	3. MENINGKATKAN KUALITAS PELAYANAN PUBLIK YANG BERBASIS PEMANFAATAN TEKNOLOGI INFORMASI.	Bagian Administrasi Pemerintahan Umum	1 Unit	10,263,000	SEKRETARIAT DAERAH
4 01 02	PROGRAM PEMERINTAHAN DAN KESEJAHTERAAN RAKYAT	PERSENTASE TATA KELOLA PEMERINTAHAN YANG BAIK DAN KESEJAHTERAAN RAKYAT	%		%	100.00 %	228,668,500						100.00 %	228,668,500	
4 01 02 2.01	Administrasi Tata Pemerintahan	Jumlah cakupan wilayah yang mendapat pelatihan peningkatan SDM tata pemerintahan	Kecamatan		Kecamatan	29 Kecamatan	228,668,500						29 Kecamatan	228,668,500	
4 01 02 2.01 01	Penataan Administrasi Pemerintahan	Jumlah Dokumen Hasil Penataan Administrasi Pemerintahan				1 Dokumen	84,000,000	Kab. Konawe, Semua Kecamatan, Semua Kelurahan	Dana Transfer Umum-Dana Alokasi Umum	Memperkuat Stabilitas Polhukhankam Dan Transformasi Pelayanan Publik	3. MENINGKATKAN KUALITAS PELAYANAN PUBLIK YANG BERBASIS PEMANFAATAN TEKNOLOGI INFORMASI.	Bagian Administrasi Pemerintahan Umum	1 Dokumen	84,000,000	SEKRETARIAT DAERAH
4 01 02 2.01 02	Pengelolaan Administrasi Kewilayahan	Jumlah Dokumen Hasil Pengelolaan Administrasi Kewilayahan				1 Dokumen	144,668,500	Kab. Konawe, Semua Kecamatan, Semua Kelurahan	Dana Transfer Umum-Dana Alokasi Umum	Memperkuat Stabilitas Polhukhankam Dan Transformasi Pelayanan Publik	3. MENINGKATKAN KUALITAS PELAYANAN PUBLIK YANG BERBASIS PEMANFAATAN TEKNOLOGI INFORMASI.	Bagian Administrasi Pemerintahan Umum	1 Dokumen	144,668,500	SEKRETARIAT DAERAH
4	UNSUR PENDUKUNG URUSAN PEMERINTAHAN														
4 01	SEKRETARIAT DAERAH						489,472,810							489,472,810	
4 01 01	PROGRAM PENUNJANG URUSAN PEMERINTAHAN DAERAH KABUPATEN/KOTA	PERSENTASE PENUNJANG URUSAN PEMERINTAHAN DAERAH KABUPATEN/KOTA	%		%	100,00 %	345,472,810						100,00 %	345,472,810	
4 01 01 2.01	Perencanaan, Penganggaran, dan Evaluasi Kinerja Perangkat Daerah	Jumlah Dokumen Perencanaan, Penganggaran, dan Evaluasi Kinerja Perangkat Daerah	Dokumen		Dokumen	6 Dokumen	38,275,000						6 Dokumen	38,275,000	
4 01 01 2.01 01	Penyusunan Dokumen Perencanaan Perangkat Daerah	Jumlah Dokumen Perencanaan Perangkat Daerah				2 Dokumen	11,432,000	Kab. Konawe, Semua Kecamatan, Semua Kelurahan	Dana Transfer Umum-Dana Alokasi Umum	Meningkatkan Sumber Daya Manusia Yang Berkualitas Dan Berdaya Saing	3. MENINGKATKAN KUALITAS PELAYANAN PUBLIK YANG BERBASIS PEMANFAATAN TEKNOLOGI INFORMASI.	Bagian Administrasi Kesejahteraan Rakyat	2 Dokumen	11,432,000	SEKRETARIAT DAERAH

**Penetapan Rencana Kerja Pemerintah Daerah (RKPD)
Kabupaten Konawe
Tahun 2023**

Kode	Urusan/ Bidang Urusan/ Program/ Kegiatan/ Sub Kegiatan	Indikator Program/ Kegiatan/ Sub Kegiatan	Target Akhir Periode RPJMD	Realisasi Capaian RKPD Tahun 2021	Prakiraan Capaian Target RKPD Tahun 2022	Capaian Kinerja dan Kerangka Pendanaan						Kelompok Sasaran	Prakiraan Maju Rencana Tahun 2024		Perangkat Daerah Penanggung Jawab
						Target 2023	Pagu Indikatif	Lokasi	Sumber Dana	Prioritas			Target	Pagu Indikatif	
										Nasional	Daerah				
4 01 01 2.01 02	Koordinasi dan Penyusunan Dokumen RKA-SKPD	Jumlah Dokumen RKA-SKPD dan Laporan Hasil Koordinasi Penyusunan Dokumen RKA-SKPD				1 Dokumen	7,500,000	Kab. Konawe, Semua Kecamatan, Semua Kelurahan	Dana Transfer Umum-Dana Alokasi Umum	Meningkatkan Sumber Daya Manusia Yang Berkualitas Dan Berdaya Saing	3. MENINGKATKAN KUALITAS PELAYANAN PUBLIK YANG BERBASIS PEMANFAATAN TEKNOLOGI INFORMASI.	Bagian Administrasi Kesejahteraan Rakyat	1 Dokumen	7,500,000	SEKRETARIAT DAERAH
4 01 01 2.01 03	Koordinasi dan Penyusunan Dokumen Perubahan RKA-SKPD	Jumlah Dokumen Perubahan RKA-SKPD dan Laporan Hasil Koordinasi Penyusunan Dokumen Perubahan RKA-SKPD				1 Dokumen	7,911,000	Kab. Konawe, Semua Kecamatan, Semua Kelurahan	Dana Transfer Umum-Dana Alokasi Umum	Meningkatkan Sumber Daya Manusia Yang Berkualitas Dan Berdaya Saing	3. MENINGKATKAN KUALITAS PELAYANAN PUBLIK YANG BERBASIS PEMANFAATAN TEKNOLOGI INFORMASI.	Bagian Administrasi Kesejahteraan Rakyat	1 Dokumen	7,911,000	SEKRETARIAT DAERAH
4 01 01 2.01 06	Koordinasi dan Penyusunan Laporan Capaian Kinerja dan Ikhtisar Realisasi Kinerja SKPD	Jumlah Laporan Capaian Kinerja dan Ikhtisar Realisasi Kinerja SKPD dan Laporan Hasil Koordinasi Penyusunan Laporan Capaian Kinerja dan Ikhtisar Realisasi Kinerja SKPD				1 Laporan	5,716,000	Kab. Konawe, Semua Kecamatan, Semua Kelurahan	Dana Transfer Umum-Dana Alokasi Umum	Meningkatkan Sumber Daya Manusia Yang Berkualitas Dan Berdaya Saing	3. MENINGKATKAN KUALITAS PELAYANAN PUBLIK YANG BERBASIS PEMANFAATAN TEKNOLOGI INFORMASI.	Bagian Administrasi Kesejahteraan Rakyat	1 Laporan	5,716,000	SEKRETARIAT DAERAH
4 01 01 2.01 07	Evaluasi Kinerja Perangkat Daerah	Jumlah Laporan Evaluasi Kinerja Perangkat Daerah				1 Laporan	5,716,000	Kab. Konawe, Semua Kecamatan, Semua Kelurahan	Dana Transfer Umum-Dana Alokasi Umum	Meningkatkan Sumber Daya Manusia Yang Berkualitas Dan Berdaya Saing	3. MENINGKATKAN KUALITAS PELAYANAN PUBLIK YANG BERBASIS PEMANFAATAN TEKNOLOGI INFORMASI.	Bagian Administrasi Kesejahteraan Rakyat	1 Laporan	5,716,000	SEKRETARIAT DAERAH
4 01 01 2.02	Administrasi Keuangan Perangkat Daerah	Jumlah Laporan Adminstrasi Keuangan Perangkat Daerah	Laporan		Laporan	4 Laporan	45,480,000						4 Laporan	45,480,000	
4 01 01 2.02 03	Pelaksanaan Penatausahaan dan Pengujian/Verifikasi Keuangan SKPD	Jumlah Dokumen Penatausahaan dan Pengujian/Verifikasi Keuangan SKPD				4 Dokumen	45,480,000	Kab. Konawe, Semua Kecamatan, Semua Kelurahan	Dana Transfer Umum-Dana Alokasi Umum	Meningkatkan Sumber Daya Manusia Yang Berkualitas Dan Berdaya Saing	3. MENINGKATKAN KUALITAS PELAYANAN PUBLIK YANG BERBASIS PEMANFAATAN TEKNOLOGI INFORMASI.	Bagian Administrasi Kesejahteraan Rakyat	4 Dokumen	45,480,000	SEKRETARIAT DAERAH
4 01 01 2.03	Administrasi Barang Milik Daerah pada Perangkat Daerah	Jumlah Laporan Administrasi Barang Milik Daerah pada Perangkat Daerah	Laporan		Laporan	1 Laporan	6,000,000						1 Laporan	6,000,000	
4 01 01 2.03 06	Penatausahaan Barang Milik Daerah pada SKPD	Jumlah Laporan Penatausahaan Barang Milik Daerah pada SKPD				1 Laporan	6,000,000	Kab. Konawe, Semua Kecamatan, Semua Kelurahan	Dana Transfer Umum-Dana Alokasi Umum	Meningkatkan Sumber Daya Manusia Yang Berkualitas Dan Berdaya Saing	3. MENINGKATKAN KUALITAS PELAYANAN PUBLIK YANG BERBASIS PEMANFAATAN TEKNOLOGI INFORMASI.	Bagian Administrasi Kesejahteraan Rakyat	1 Laporan	6,000,000	SEKRETARIAT DAERAH
4 01 01 2.05	Administrasi Kepegawaian Perangkat Daerah	Jumlah Pelaksanaan Administrasi Kepegawaian Perangkat Daerah	Bulan		Bulan	12 Bulan	9,750,000						12 Bulan	9,750,000	

Penetapan Rencana Kerja Pemerintah Daerah (RKPD)
Kabupaten Konawe
Tahun 2023

Kode	Urusan/ Bidang Urusan/ Program/ Kegiatan/ Sub Kegiatan	Indikator Program/ Kegiatan/ Sub Kegiatan	Target Akhir Periode RPJMD	Realisasi Capaian RKPD Tahun 2021	Prakiraan Capaian Target RKPD Tahun 2022	Capaian Kinerja dan Kerangka Pendanaan						Kelompok Sasaran	Prakiraan Maju Rencana Tahun 2024		Perangkat Daerah Penanggung Jawab
						Target 2023	Pagu Indikatif	Lokasi	Sumber Dana	Prioritas			Target	Pagu Indikatif	
										Nasional	Daerah				
4 01 01 2.05 02	Pengadaan Pakaian Dinas beserta Atribut Kelengkapannya	Jumlah Paket Pakaian Dinas beserta Atribut Kelengkapan				1 Paket	9,750,000	Kab. Konawe, Semua Kecamatan, Semua Kelurahan	Dana Transfer Umum-Dana Alokasi Umum	Meningkatkan Sumber Daya Manusia Yang Berkualitas Dan Berdaya Saing	3. MENINGKATKAN KUALITAS PELAYANAN PUBLIK YANG BERBASIS PEMANFAATAN TEKNOLOGI INFORMASI.	Bagian Administrasi Kesejahteraan Rakyat	1 Paket	9,750,000	SEKRETARIAT DAERAH
4 01 01 2.06	Administrasi Umum Perangkat Daerah	Jumlah Pelaksanaan Administrasi Umum Perangkat Daerah	Bulan		Bulan	12 Bulan	130,885,480						12 Bulan	130,885,480	
4 01 01 2.06 02	Penyediaan Peralatan dan Perlengkapan Kantor	Jumlah Paket Peralatan dan Perlengkapan Kantor yang Disediakan				12 Paket	27,613,000	Kab. Konawe, Semua Kecamatan, Semua Kelurahan	Dana Transfer Umum-Dana Alokasi Umum	Meningkatkan Sumber Daya Manusia Yang Berkualitas Dan Berdaya Saing	3. MENINGKATKAN KUALITAS PELAYANAN PUBLIK YANG BERBASIS PEMANFAATAN TEKNOLOGI INFORMASI.	Bagian Administrasi Kesejahteraan Rakyat	12 Paket	27,613,000	SEKRETARIAT DAERAH
4 01 01 2.06 04	Penyediaan Bahan Logistik Kantor	Jumlah Paket Bahan Logistik Kantor yang Disediakan				2 Paket	16,672,480	Kab. Konawe, Semua Kecamatan, Semua Kelurahan	Dana Transfer Umum-Dana Alokasi Umum	Meningkatkan Sumber Daya Manusia Yang Berkualitas Dan Berdaya Saing	3. MENINGKATKAN KUALITAS PELAYANAN PUBLIK YANG BERBASIS PEMANFAATAN TEKNOLOGI INFORMASI.	Bagian Administrasi Kesejahteraan Rakyat	2 Paket	16,672,480	SEKRETARIAT DAERAH
4 01 01 2.06 05	Penyediaan Barang Cetak dan Penggandaan	Jumlah Paket Barang Cetak dan Penggandaan yang Disediakan				2 Paket	14,600,000	Kab. Konawe, Semua Kecamatan, Semua Kelurahan	Dana Transfer Umum-Dana Alokasi Umum	Meningkatkan Sumber Daya Manusia Yang Berkualitas Dan Berdaya Saing	3. MENINGKATKAN KUALITAS PELAYANAN PUBLIK YANG BERBASIS PEMANFAATAN TEKNOLOGI INFORMASI.	Bagian Administrasi Kesejahteraan Rakyat	2 Paket	14,600,000	SEKRETARIAT DAERAH
4 01 01 2.06 09	Penyelenggaraan Rapat Koordinasi dan Konsultasi SKPD	Jumlah Laporan Penyelenggaraan Rapat Koordinasi dan Konsultasi SKPD				4 Laporan	72,000,000	Kab. Konawe, Semua Kecamatan, Semua Kelurahan	Dana Transfer Umum-Dana Alokasi Umum	Meningkatkan Sumber Daya Manusia Yang Berkualitas Dan Berdaya Saing	3. MENINGKATKAN KUALITAS PELAYANAN PUBLIK YANG BERBASIS PEMANFAATAN TEKNOLOGI INFORMASI.	Bagian Administrasi Kesejahteraan Rakyat	4 Laporan	72,000,000	SEKRETARIAT DAERAH
4 01 01 2.08	Penyediaan Jasa Penunjang Urusan Pemerintahan Daerah	Jasa Penunjang Urusan Pemerintahan Daerah	Bulan		Bulan	12 Bulan	78,270,000						12 Bulan	78,270,000	
4 01 01 2.08 01	Penyediaan Jasa Surat Menyurat	Jumlah Laporan Penyediaan Jasa Surat Menyurat				12 Laporan	450,000	Kab. Konawe, Semua Kecamatan, Semua Kelurahan	Dana Transfer Umum-Dana Alokasi Umum	Meningkatkan Sumber Daya Manusia Yang Berkualitas Dan Berdaya Saing	3. MENINGKATKAN KUALITAS PELAYANAN PUBLIK YANG BERBASIS PEMANFAATAN TEKNOLOGI INFORMASI.	Bagian Administrasi Kesejahteraan Rakyat	12 Laporan	450,000	SEKRETARIAT DAERAH
4 01 01 2.08 02	Penyediaan Jasa Komunikasi, Sumber Daya Air dan Listrik	Jumlah Laporan Penyediaan Jasa Komunikasi, Sumber Daya Air dan Listrik yang Disediakan				12 Laporan	5,820,000	Kab. Konawe, Semua Kecamatan, Semua Kelurahan	Dana Transfer Umum-Dana Alokasi Umum	Meningkatkan Sumber Daya Manusia Yang Berkualitas Dan Berdaya Saing	3. MENINGKATKAN KUALITAS PELAYANAN PUBLIK YANG BERBASIS PEMANFAATAN TEKNOLOGI INFORMASI.	Bagian Administrasi Kesejahteraan Rakyat	12 Laporan	5,820,000	SEKRETARIAT DAERAH

**Penetapan Rencana Kerja Pemerintah Daerah (RKPD)
Kabupaten Konawe
Tahun 2023**

Kode	Urusan/ Bidang Urusan/ Program/ Kegiatan/ Sub Kegiatan	Indikator Program/ Kegiatan/ Sub Kegiatan	Target Akhir Periode RPJMD	Realisasi Capaian RKPD Tahun 2021	Prakiraan Capaian Target RKPD Tahun 2022	Capaian Kinerja dan Kerangka Pendanaan						Kelompok Sasaran	Prakiraan Maju Rencana Tahun 2024		Perangkat Daerah Penanggung Jawab
						Target 2023	Pagu Indikatif	Lokasi	Sumber Dana	Prioritas			Target	Pagu Indikatif	
										Nasional	Daerah				
4 01 01 2.08 04	Penyediaan Jasa Pelayanan Umum Kantor	Jumlah Laporan Penyediaan Jasa Pelayanan Umum Kantor yang Disediakan				4 Laporan	72,000,000	Kab. Konawe, Semua Kecamatan, Semua Kelurahan	Dana Transfer Umum-Dana Alokasi Umum	Meningkatkan Sumber Daya Manusia Yang Berkualitas Dan Berdaya Saing	3. MENINGKATKAN KUALITAS PELAYANAN PUBLIK YANG BERBASIS PEMANFAATAN TEKNOLOGI INFORMASI.	Bagian Administrasi Kesejahteraan Rakyat	4 Laporan	72,000,000	SEKRETARIAT DAERAH
4 01 01 2.09	Pemeliharaan Barang Milik Daerah Penunjang Urusan Pemerintahan Daerah	Jumlah Barang Milik Daerah Penunjang Urusan Pemerintahan Daerah yang di Pelihara	Unit		Unit	3 Unit	36,812,330						3 Unit	36,812,330	
4 01 01 2.09 01	Penyediaan Jasa Pemeliharaan, Biaya Pemeliharaan, dan Pajak Kendaraan Perorangan Dinas atau Kendaraan Dinas Jabatan	Jumlah Kendaraan Perorangan Dinas atau Kendaraan Dinas Jabatan yang Dipelihara dan dibayarkan Pajaknya				2 Unit	29,326,000	Kab. Konawe, Semua Kecamatan, Semua Kelurahan	Dana Transfer Umum-Dana Alokasi Umum	Meningkatkan Sumber Daya Manusia Yang Berkualitas Dan Berdaya Saing	3. MENINGKATKAN KUALITAS PELAYANAN PUBLIK YANG BERBASIS PEMANFAATAN TEKNOLOGI INFORMASI.	Bagian Administrasi Kesejahteraan Rakyat	2 Unit	29,326,000	SEKRETARIAT DAERAH
4 01 01 2.09 10	Pemeliharaan/Rehabilitasi Sarana dan Prasarana Gedung Kantor atau Bangunan Lainnya	Jumlah Sarana dan Prasarana Gedung Kantor atau Bangunan Lainnya yang Dipelihara/Direhabilitasi				1 Unit	7,486,330	Kab. Konawe, Semua Kecamatan, Semua Kelurahan	Dana Transfer Umum-Dana Alokasi Umum	Meningkatkan Sumber Daya Manusia Yang Berkualitas Dan Berdaya Saing	3. MENINGKATKAN KUALITAS PELAYANAN PUBLIK YANG BERBASIS PEMANFAATAN TEKNOLOGI INFORMASI.	Bagian Administrasi Kesejahteraan Rakyat	1 Unit	7,486,330	SEKRETARIAT DAERAH
4 01 02	PROGRAM PEMERINTAHAN DAN KESEJAHTERAAN RAKYAT	PERSENTASE TATA KELOLA PEMERINTAHAN YANG BAIK DAN KESEJAHTERAAN RAKYAT	%		%	100,00 %	144,000,000						100,00 %	144,000,000	
4 01 02 2.02	Pelaksanaan Kebijakan Kesejahteraan Rakyat	Jumlah Laporan Pelaksanaan Kebijakan Kesejahteraan Rakyat	Laporan		Laporan	16 Laporan	144,000,000						16 Laporan	144,000,000	
4 01 02 2.02 01	Fasilitasi Pengelolaan Bina Mental Spiritual	Jumlah Dokumen Hasil Fasilitasi Pengelolaan Bina Mental Spiritual				2 Dokumen	60,000,000	Kab. Konawe, Semua Kecamatan, Semua Kelurahan	Dana Transfer Umum-Dana Alokasi Umum	Revolusi Mental dan Pembangunan Kebudayaan	3. MENINGKATKAN KUALITAS PELAYANAN PUBLIK YANG BERBASIS PEMANFAATAN TEKNOLOGI INFORMASI.	Bagian Administrasi Kesejahteraan Rakyat	2 Dokumen	60,000,000	SEKRETARIAT DAERAH

**Penetapan Rencana Kerja Pemerintah Daerah (RKPD)
Kabupaten Konawe
Tahun 2023**

Kode	Urusan/ Bidang Urusan/ Program/ Kegiatan/ Sub Kegiatan	Indikator Program/ Kegiatan/ Sub Kegiatan	Target Akhir Periode RPJMD	Realisasi Capaian RKPD Tahun 2021	Prakiraan Capaian Target RKPD Tahun 2022	Capaian Kinerja dan Kerangka Pendanaan						Kelompok Sasaran	Prakiraan Maju Rencana Tahun 2024		Perangkat Daerah Penanggung Jawab
						Target 2023	Pagu Indikatif	Lokasi	Sumber Dana	Prioritas			Target	Pagu Indikatif	
										Nasional	Daerah				
4 01 02 2.02 02	Pelaksanaan Kebijakan, Evaluasi, dan Capaian Kinerja Terkait Kesejahteraan Sosial	Jumlah Dokumen Hasil Kebijakan, Evaluasi, dan Capaian Kinerja Terkait Kesejahteraan Sosial yang Meliputi Urusan Sosial, Transmigrasi, Kesehatan, Pemberdayaan Perempuan dan Perlindungan Anak, Administrasi Kependudukan Dan Pencatatan Sipil, Pemberdayaan Masyarakat dan Desa, Pengendalian Penduduk dan KB				4 Dokumen	84,000,000	Kab. Konawe, Semua Kecamatan, Semua Kelurahan	Dana Transfer Umum-Dana Alokasi Umum	Revolusi Mental dan Pembangunan Kebudayaan	3. MENINGKATKAN KUALITAS PELAYANAN PUBLIK YANG BERBASIS PEMANFAATAN TEKNOLOGI INFORMASI.	Bagian Administrasi Kesejahteraan Rakyat	4 Dokumen	84,000,000	SEKRETARIAT DAERAH
4	UNSUR PENDUKUNG URUSAN PEMERINTAHAN														
4 01	SEKRETARIAT DAERAH							210,287,440						210,287,440	
4 01 01	PROGRAM PENUNJANG URUSAN PEMERINTAHAN DAERAH KABUPATEN/KOTA	PERSENTASE PENUNJANG URUSAN PEMERINTAHAN DAERAH KABUPATEN/KOTA	%		%	100,00 %	187,287,440						100,00 %	187,287,440	
4 01 01 2.01	Perencanaan, Penganggaran, dan Evaluasi Kinerja Perangkat Daerah	Jumlah Dokumen Perencanaan, Penganggaran, dan Evaluasi Kinerja Perangkat Daerah	Dokumen		Dokumen	7 Dokumen	18,000,000						7 Dokumen	18,000,000	
4 01 01 2.01 01	Penyusunan Dokumen Perencanaan Perangkat Daerah	Jumlah Dokumen Perencanaan Perangkat Daerah				2 Dokumen	6,000,000	Kab. Konawe, Semua Kecamatan, Semua Kelurahan	PENDAPATAN ASLI DAERAH (PAD)	Meningkatkan Sumber Daya Manusia Yang Berkualitas Dan Berdaya Saing	3. MENINGKATKAN KUALITAS PELAYANAN PUBLIK YANG BERBASIS PEMANFAATAN TEKNOLOGI INFORMASI.	BAGIAN ADMINISTRASI KEMASYARAKATAN	2 Dokumen	6,000,000	SEKRETARIAT DAERAH
4 01 01 2.01 02	Koordinasi dan Penyusunan Dokumen RKA-SKPD	Jumlah Dokumen RKA-SKPD dan Laporan Hasil Koordinasi Penyusunan Dokumen RKA-SKPD				1 Dokumen	3,000,000	Kab. Konawe, Semua Kecamatan, Semua Kelurahan	PENDAPATAN ASLI DAERAH (PAD)	Meningkatkan Sumber Daya Manusia Yang Berkualitas Dan Berdaya Saing	3. MENINGKATKAN KUALITAS PELAYANAN PUBLIK YANG BERBASIS PEMANFAATAN TEKNOLOGI INFORMASI.	BAGIAN ADMINISTRASI KEMASYARAKATAN	1 Dokumen	3,000,000	SEKRETARIAT DAERAH
4 01 01 2.01 03	Koordinasi dan Penyusunan Dokumen Perubahan RKA-SKPD	Jumlah Dokumen Perubahan RKA-SKPD dan Laporan Hasil Koordinasi Penyusunan Dokumen Perubahan RKA-SKPD				1 Dokumen	3,000,000	Kab. Konawe, Semua Kecamatan, Semua Kelurahan	Dana Transfer Umum-Dana Alokasi Umum	Meningkatkan Sumber Daya Manusia Yang Berkualitas Dan Berdaya Saing	3. MENINGKATKAN KUALITAS PELAYANAN PUBLIK YANG BERBASIS PEMANFAATAN TEKNOLOGI INFORMASI.	BAGIAN ADMINISTRASI KEMASYARAKATAN	1 Dokumen	3,000,000	SEKRETARIAT DAERAH

**Penetapan Rencana Kerja Pemerintah Daerah (RKPD)
Kabupaten Konawe
Tahun 2023**

Kode	Urusan/ Bidang Urusan/ Program/ Kegiatan/ Sub Kegiatan	Indikator Program/ Kegiatan/ Sub Kegiatan	Target Akhir Periode RPJMD	Realisasi Capaian RKPD Tahun 2021	Prakiraan Capaian Target RKPD Tahun 2022	Capaian Kinerja dan Kerangka Pendanaan						Kelompok Sasaran	Prakiraan Maju Rencana Tahun 2024		Perangkat Daerah Penanggung Jawab
						Target 2023	Pagu Indikatif	Lokasi	Sumber Dana	Prioritas			Target	Pagu Indikatif	
										Nasional	Daerah				
4 01 01 2.01 06	Koordinasi dan Penyusunan Laporan Capaian Kinerja dan Ikhtisar Realisasi Kinerja SKPD	Jumlah Laporan Capaian Kinerja dan Ikhtisar Realisasi Kinerja SKPD dan Laporan Hasil Koordinasi Penyusunan Laporan Capaian Kinerja dan Ikhtisar Realisasi Kinerja SKPD				1 Laporan	3,000,000	Kab. Konawe, Semua Kecamatan, Semua Kelurahan	Dana Transfer Umum-Dana Alokasi Umum	Meningkatkan Sumber Daya Manusia Yang Berkualitas Dan Berdaya Saing	3. MENINGKATKAN KUALITAS PELAYANAN PUBLIK YANG BERBASIS PEMANFAATAN TEKNOLOGI INFORMASI.	BAGIAN ADMINISTRASI KEMASYARAKATAN	1 Laporan	3,000,000	SEKRETARIAT DAERAH
4 01 01 2.01 07	Evaluasi Kinerja Perangkat Daerah	Jumlah Laporan Evaluasi Kinerja Perangkat Daerah				1 Laporan	3,000,000	Kab. Konawe, Semua Kecamatan, Semua Kelurahan	Dana Transfer Umum-Dana Alokasi Umum	Meningkatkan Sumber Daya Manusia Yang Berkualitas Dan Berdaya Saing	3. MENINGKATKAN KUALITAS PELAYANAN PUBLIK YANG BERBASIS PEMANFAATAN TEKNOLOGI INFORMASI.	BAGIAN ADMINISTRASI KEMASYARAKATAN	1 Laporan	3,000,000	SEKRETARIAT DAERAH
4 01 01 2.02	Administrasi Keuangan Perangkat Daerah	Jumlah Laporan Adminstrasi Keuangan Perangkat Daerah	Laporan		Laporan	17 Laporan	44,128,000						17 Laporan	44,128,000	
4 01 01 2.02 03	Pelaksanaan Penatausahaan dan Pengujian/Verifikasi Keuangan SKPD	Jumlah Dokumen Penatausahaan dan Pengujian/Verifikasi Keuangan SKPD				3 Dokumen	30,000,000	Kab. Konawe, Semua Kecamatan, Semua Kelurahan	Dana Transfer Umum-Dana Alokasi Umum	Meningkatkan Sumber Daya Manusia Yang Berkualitas Dan Berdaya Saing	3. MENINGKATKAN KUALITAS PELAYANAN PUBLIK YANG BERBASIS PEMANFAATAN TEKNOLOGI INFORMASI.	BAGIAN ADMINISTRASI KEMASYARAKATAN	3 Dokumen	30,000,000	SEKRETARIAT DAERAH
4 01 01 2.02 05	Koordinasi dan Penyusunan Laporan Keuangan Akhir Tahun SKPD	Jumlah Laporan Keuangan Akhir Tahun SKPD dan Laporan Hasil Koordinasi Penyusunan Laporan Keuangan Akhir Tahun SKPD				1 Laporan	7,000,000	Kab. Konawe, Semua Kecamatan, Semua Kelurahan	Dana Transfer Umum-Dana Alokasi Umum	Meningkatkan Sumber Daya Manusia Yang Berkualitas Dan Berdaya Saing	3. MENINGKATKAN KUALITAS PELAYANAN PUBLIK YANG BERBASIS PEMANFAATAN TEKNOLOGI INFORMASI.	BAGIAN ADMINISTRASI KEMASYARAKATAN	1 Laporan	7,000,000	SEKRETARIAT DAERAH
4 01 01 2.02 07	Koordinasi dan Penyusunan Laporan Keuangan Bulanan/ Triwulanan/ Semesteran SKPD	Jumlah Laporan Keuangan Bulanan/ Triwulanan/ Semesteran SKPD dan Laporan Koordinasi Penyusunan Laporan Keuangan Bulanan/Triwulanan/Semesteran SKPD				12 Laporan	7,128,000	Kab. Konawe, Semua Kecamatan, Semua Kelurahan	Dana Transfer Umum-Dana Alokasi Umum	Meningkatkan Sumber Daya Manusia Yang Berkualitas Dan Berdaya Saing	3. MENINGKATKAN KUALITAS PELAYANAN PUBLIK YANG BERBASIS PEMANFAATAN TEKNOLOGI INFORMASI.	BAGIAN ADMINISTRASI KEMASYARAKATAN	12 Laporan	7,128,000	SEKRETARIAT DAERAH
4 01 01 2.03	Administrasi Barang Milik Daerah pada Perangkat Daerah	Jumlah Laporan Administrasi Barang Milik Daerah pada Perangkat Daerah	Laporan		Laporan	2 Laporan	5,400,000						2 Laporan	5,400,000	
4 01 01 2.03 06	Penatausahaan Barang Milik Daerah pada SKPD	Jumlah Laporan Penatausahaan Barang Milik Daerah pada SKPD				1 Laporan	5,400,000	Kab. Konawe, Semua Kecamatan, Semua Kelurahan	Dana Transfer Umum-Dana Alokasi Umum	Meningkatkan Sumber Daya Manusia Yang Berkualitas Dan Berdaya Saing	3. MENINGKATKAN KUALITAS PELAYANAN PUBLIK YANG BERBASIS PEMANFAATAN TEKNOLOGI INFORMASI.	BAGIAN ADMINISTRASI KEMASYARAKATAN	1 Laporan	5,400,000	SEKRETARIAT DAERAH
4 01 01 2.05	Administrasi Kepegawaian Perangkat Daerah	Jumlah Pelaksanaan Administrasi Kepegawaian Perangkat Daerah	Bulan		Bulan	12 Bulan	3,750,000						12 Bulan	3,750,000	

**Penetapan Rencana Kerja Pemerintah Daerah (RKPD)
Kabupaten Konawe
Tahun 2023**

Kode	Kode	Kode	Kode	Kode	Kode	Urusan/ Bidang Urusan/ Program/ Kegiatan/ Sub Kegiatan	Indikator Program/ Kegiatan/ Sub Kegiatan	Target Akhir Periode RPJMD	Realisasi Capaian RKPD Tahun 2021	Prakiraan Capaian Target RKPD Tahun 2022	Capaian Kinerja dan Kerangka Pendanaan					Kelompok Sasaran	Prakiraan Maju Rencana Tahun 2024		Perangkat Daerah Penanggung Jawab	
											Target 2023	Pagu Indikatif	Lokasi	Sumber Dana	Prioritas		Target	Pagu Indikatif		
															Nasional					Daerah
4	01	01	2.05	02		Pengadaan Pakaian Dinas beserta Atribut Kelengkapannya	Jumlah Paket Pakaian Dinas beserta Atribut Kelengkapan				1 Paket	3,750,000	Kab. Konawe, Semua Kecamatan, Semua Kelurahan	Dana Transfer Umum-Dana Alokasi Umum	Meningkatkan Sumber Daya Manusia Yang Berkualitas Dan Berdaya Saing	3. MENINGKATKAN KUALITAS PELAYANAN PUBLIK YANG BERBASIS PEMANFAATAN TEKNOLOGI INFORMASI.	BAGIAN ADMINISTRASI KEMASYARAK ATAN	1 Paket	3,750,000	SEKRETARIAT DAERAH
4	01	01	2.06			Administrasi Umum Perangkat Daerah	Jumlah Pelaksanaan Administrasi Umum Perangkat Daerah	Bulan		Bulan	12 Bulan	35,909,440						12 Bulan	35,909,440	
4	01	01	2.06	02		Penyediaan Peralatan dan Perlengkapan Kantor	Jumlah Paket Peralatan dan Perlengkapan Kantor yang Disediakan				12 Paket	7,844,440	Kab. Konawe, Semua Kecamatan, Semua Kelurahan	Dana Transfer Umum-Dana Alokasi Umum	Meningkatkan Sumber Daya Manusia Yang Berkualitas Dan Berdaya Saing	3. MENINGKATKAN KUALITAS PELAYANAN PUBLIK YANG BERBASIS PEMANFAATAN TEKNOLOGI INFORMASI.	BAGIAN ADMINISTRASI KEMASYARAK ATAN	12 Paket	7,844,440	SEKRETARIAT DAERAH
4	01	01	2.06	04		Penyediaan Bahan Logistik Kantor	Jumlah Paket Bahan Logistik Kantor yang Disediakan				2 Paket	5,065,000	Kab. Konawe, Semua Kecamatan, Semua Kelurahan	Dana Transfer Umum-Dana Alokasi Umum	Meningkatkan Sumber Daya Manusia Yang Berkualitas Dan Berdaya Saing	3. MENINGKATKAN KUALITAS PELAYANAN PUBLIK YANG BERBASIS PEMANFAATAN TEKNOLOGI INFORMASI.	BAGIAN ADMINISTRASI KEMASYARAK ATAN	2 Paket	5,065,000	SEKRETARIAT DAERAH
4	01	01	2.06	05		Penyediaan Barang Cetak dan Penggandaan	Jumlah Paket Barang Cetakan dan Penggandaan yang Disediakan				2 Paket	3,000,000		Dana Transfer Umum-Dana Alokasi Umum	Meningkatkan Sumber Daya Manusia Yang Berkualitas Dan Berdaya Saing	3. MENINGKATKAN KUALITAS PELAYANAN PUBLIK YANG BERBASIS PEMANFAATAN TEKNOLOGI INFORMASI.	BAGIAN ADMINISTRASI KEMASYARAK ATAN	2 Paket	3,000,000	SEKRETARIAT DAERAH
4	01	01	2.06	09		Penyelenggaraan Rapat Koordinasi dan Konsultasi SKPD	Jumlah Laporan Penyelenggaraan Rapat Koordinasi dan Konsultasi SKPD				4 Laporan	20,000,000	Kab. Konawe, Semua Kecamatan, Semua Kelurahan	Dana Transfer Umum-Dana Alokasi Umum	Meningkatkan Sumber Daya Manusia Yang Berkualitas Dan Berdaya Saing	3. MENINGKATKAN KUALITAS PELAYANAN PUBLIK YANG BERBASIS PEMANFAATAN TEKNOLOGI INFORMASI.	BAGIAN ADMINISTRASI KEMASYARAK ATAN	4 Laporan	20,000,000	SEKRETARIAT DAERAH
4	01	01	2.07			Pengadaan Barang Milik Daerah Penunjang Urusan Pemerintah Daerah	Jumlah Pengadaan Barang Milik Daerah Penunjang Urusan Pemerintah Daerah	Unit		Unit	18 Unit	20,000,000						18 Unit	20,000,000	
4	01	01	2.07	06		Pengadaan Peralatan dan Mesin Lainnya	Jumlah Unit Peralatan dan Mesin Lainnya yang Disediakan				2 Unit	15,000,000	Kab. Konawe, Semua Kecamatan, Semua Kelurahan	Dana Transfer Umum-Dana Alokasi Umum	Meningkatkan Sumber Daya Manusia Yang Berkualitas Dan Berdaya Saing	3. MENINGKATKAN KUALITAS PELAYANAN PUBLIK YANG BERBASIS PEMANFAATAN TEKNOLOGI INFORMASI.	BAGIAN ADMINISTRASI KEMASYARAK ATAN	2 Unit	15,000,000	SEKRETARIAT DAERAH
4	01	01	2.07	11		Pengadaan Sarana dan Prasarana Pendukung Gedung Kantor atau Bangunan Lainnya	Jumlah Unit Sarana dan Prasarana Pendukung Gedung Kantor atau Bangunan Lainnya yang Disediakan				15 Unit	5,000,000	Kab. Konawe, Semua Kecamatan, Semua Kelurahan	Dana Transfer Umum-Dana Alokasi Umum	Meningkatkan Sumber Daya Manusia Yang Berkualitas Dan Berdaya Saing	3. MENINGKATKAN KUALITAS PELAYANAN PUBLIK YANG BERBASIS PEMANFAATAN TEKNOLOGI INFORMASI.	BAGIAN ADMINISTRASI KEMASYARAK ATAN	15 Unit	5,000,000	SEKRETARIAT DAERAH

**Penetapan Rencana Kerja Pemerintah Daerah (RKPD)
Kabupaten Konawe
Tahun 2023**

Kode	Urusan/ Bidang Urusan/ Program/ Kegiatan/ Sub Kegiatan	Indikator Program/ Kegiatan/ Sub Kegiatan	Target Akhir Periode RPJMD	Realisasi Capaian RKPD Tahun 2021	Prakiraan Capaian Target RKPD Tahun 2022	Capaian Kinerja dan Kerangka Pendanaan						Kelompok Sasaran	Prakiraan Maju Rencana Tahun 2024		Perangkat Daerah Penanggung Jawab
						Target 2023	Pagu Indikatif	Lokasi	Sumber Dana	Prioritas			Target	Pagu Indikatif	
										Nasional	Daerah				
4 01 01 2.08	Penyediaan Jasa Penunjang Urusan Pemerintahan Daerah	Jasa Penunjang Urusan Pemerintahan Daerah	Bulan		Bulan	12 Bulan	54,650,000						12 Bulan	54,650,000	
4 01 01 2.08 01	Penyediaan Jasa Surat Menyurat	Jumlah Laporan Penyediaan Jasa Surat Menyurat				12 Laporan	450,000	Kab. Konawe, Semua Kecamatan, Semua Kelurahan	Dana Transfer Umum-Dana Alokasi Umum	Meningkatkan Sumber Daya Manusia Yang Berkualitas Dan Berdaya Saing	3. MENINGKATKAN KUALITAS PELAYANAN PUBLIK YANG BERBASIS PEMANFAATAN TEKNOLOGI INFORMASI.	BAGIAN ADMINISTRASI KEMASYARAKATAN	12 Laporan	450,000	SEKRETARIAT DAERAH
4 01 01 2.08 04	Penyediaan Jasa Pelayanan Umum Kantor	Jumlah Laporan Penyediaan Jasa Pelayanan Umum Kantor yang Disediakan				2 Laporan	54,200,000	Kab. Konawe, Semua Kecamatan, Semua Kelurahan	Dana Transfer Umum-Dana Alokasi Umum	Meningkatkan Sumber Daya Manusia Yang Berkualitas Dan Berdaya Saing	3. MENINGKATKAN KUALITAS PELAYANAN PUBLIK YANG BERBASIS PEMANFAATAN TEKNOLOGI INFORMASI.	BAGIAN ADMINISTRASI KEMASYARAKATAN	2 Laporan	54,200,000	SEKRETARIAT DAERAH
4 01 01 2.09	Pemeliharaan Barang Milik Daerah Penunjang Urusan Pemerintahan Daerah	Jumlah Barang Milik Daerah Penunjang Urusan Pemerintahan Daerah yang di Pelihara	Unit		Unit	6 Unit	5,450,000						6 Unit	5,450,000	
4 01 01 2.09 02	Penyediaan Jasa Pemeliharaan, Biaya Pemeliharaan, Pajak dan Perizinan Kendaraan Dinas Operasional atau Lapangan	Jumlah Kendaraan Dinas Operasional atau Lapangan yang Dipelihara dan dibayarkan Pajak dan Perizinannya				1 Unit	3,500,000	Kab. Konawe, Semua Kecamatan, Semua Kelurahan	Dana Transfer Umum-Dana Alokasi Umum	Meningkatkan Sumber Daya Manusia Yang Berkualitas Dan Berdaya Saing	3. MENINGKATKAN KUALITAS PELAYANAN PUBLIK YANG BERBASIS PEMANFAATAN TEKNOLOGI INFORMASI.	BAGIAN ADMINISTRASI KEMASYARAKATAN	1 Unit	3,500,000	SEKRETARIAT DAERAH
4 01 01 2.09 06	Pemeliharaan Peralatan dan Mesin Lainnya	Jumlah Peralatan dan Mesin Lainnya yang Dipelihara				3 Unit	1,950,000	Kab. Konawe, Semua Kecamatan, Semua Kelurahan	Dana Transfer Umum-Dana Alokasi Umum	Meningkatkan Sumber Daya Manusia Yang Berkualitas Dan Berdaya Saing	3. MENINGKATKAN KUALITAS PELAYANAN PUBLIK YANG BERBASIS PEMANFAATAN TEKNOLOGI INFORMASI.	BAGIAN ADMINISTRASI KEMASYARAKATAN	3 Unit	1,950,000	SEKRETARIAT DAERAH
4 01 02	PROGRAM PEMERINTAHAN DAN KESEJAHTERAAN RAKYAT	PERSENTASE TATA KELOLA PEMERINTAHAN YANG BAIK DAN KESEJAHTERAAN RAKYAT	%		%	100,00 %	23,000,000						100,00 %	23,000,000	
4 01 02 2.02	Pelaksanaan Kebijakan Kesejahteraan Rakyat	Jumlah Laporan Pelaksanaan Kebijakan Kesejahteraan Rakyat	Laporan		Laporan	16 Laporan	23,000,000						16 Laporan	23,000,000	

**Penetapan Rencana Kerja Pemerintah Daerah (RKPD)
Kabupaten Konawe
Tahun 2023**

Kode	Urusan/ Bidang Urusan/ Program/ Kegiatan/ Sub Kegiatan	Indikator Program/ Kegiatan/ Sub Kegiatan	Target Akhir Periode RPJMD	Realisasi Capaian RKPD Tahun 2021	Prakiraan Capaian Target RKPD Tahun 2022	Capaian Kinerja dan Kerangka Pendanaan						Kelompok Sasaran	Prakiraan Maju Rencana Tahun 2024		Perangkat Daerah Penanggung Jawab	
						Target 2023	Pagu Indikatif	Lokasi	Sumber Dana	Prioritas			Target	Pagu Indikatif		
										Nasional	Daerah					
4 01 02 2.02 02	Pelaksanaan Kebijakan, Evaluasi, dan Capaian Kinerja Terkait Kesejahteraan Sosial	Jumlah Dokumen Hasil Kebijakan, Evaluasi, dan Capaian Kinerja Terkait Kesejahteraan Sosial yang Meliputi Urusan Sosial, Transmigrasi, Kesehatan, Pemberdayaan Perempuan dan Perlindungan Anak, Administrasi Kependudukan Dan Pencatatan Sipil, Pemberdayaan Masyarakat dan Desa, Pengendalian Penduduk dan KB				1 Dokumen	13,000,000	Kab. Konawe, Semua Kecamatan, Semua Kelurahan	Dana Transfer Umum-Dana Alokasi Umum	Meningkatkan Sumber Daya Manusia Yang Berkualitas Dan Berdaya Saing	3. MENINGKATKAN KUALITAS PELAYANAN PUBLIK YANG BERBASIS PEMANFAATAN TEKNOLOGI INFORMASI.	MASYARAKAT KABUPATEN KONAWA	1 Dokumen	13,000,000	SEKRETARIAT DAERAH	
4 01 02 2.02 03	Pelaksanaan Kebijakan, Evaluasi, dan Capaian Kinerja Terkait Kesejahteraan Masyarakat	Jumlah Dokumen Hasil Kebijakan, Evaluasi, dan Capaian Kinerja Terkait Kesejahteraan Masyarakat yang Meliputi Urusan Kepemudaan dan Olahraga, Pariwisata, Pendidikan, Kebudayaan, Perpustakaan, Kearsipan, Trantibum Linmas				1 Dokumen	10,000,000	Kab. Konawe, Semua Kecamatan, Semua Kelurahan	Dana Transfer Umum-Dana Alokasi Umum	Meningkatkan Sumber Daya Manusia Yang Berkualitas Dan Berdaya Saing	3. MENINGKATKAN KUALITAS PELAYANAN PUBLIK YANG BERBASIS PEMANFAATAN TEKNOLOGI INFORMASI.	MASYARAKAT KABUPATEN KONAWA	1 Dokumen	10,000,000	SEKRETARIAT DAERAH	
4	UNSUR PENDUKUNG URUSAN PEMERINTAHAN															
4 01	SEKRETARIAT DAERAH							8,899,826,104							8,913,042,104	
4 01 01	PROGRAM PENUNJANG URUSAN PEMERINTAHAN DAERAH KABUPATEN/KOTA	PERSENTASE PENUNJANG URUSAN PEMERINTAHAN DAERAH KABUPATEN/KOTA	%		%	100,00 %	8,899,826,104						100,00 %	8,913,042,104		
4 01 01 2.01	Perencanaan, Penganggaran, dan Evaluasi Kinerja Perangkat Daerah	Jumlah Dokumen Perencanaan, Penganggaran, dan Evaluasi Kinerja Perangkat Daerah	Dokumen		Dokumen	7 Dokumen	28,216,000						7 Dokumen	41,432,000		
4 01 01 2.01 01	Penyusunan Dokumen Perencanaan Perangkat Daerah	Jumlah Dokumen Perencanaan Perangkat Daerah				2 Dokumen	15,000,000	Kab. Konawe, Semua Kecamatan, Semua Kelurahan	Dana Transfer Umum-Dana Alokasi Umum	Memperkuat Stabilitas Polhukhankam Dan Transformasi Pelayanan Publik	3. MENINGKATKAN KUALITAS PELAYANAN PUBLIK YANG BERBASIS PEMANFAATAN TEKNOLOGI INFORMASI.	BAGIAN HUMAS DAN PROTOKOL	2 Dokumen	15,000,000	SEKRETARIAT DAERAH	
4 01 01 2.01 02	Koordinasi dan Penyusunan Dokumen RKA-SKPD	Jumlah Dokumen RKA-SKPD dan Laporan Hasil Koordinasi Penyusunan Dokumen RKA-SKPD				1 Dokumen	7,500,000	Kab. Konawe, Semua Kecamatan, Semua Kelurahan	Dana Transfer Umum-Dana Alokasi Umum	Memperkuat Stabilitas Polhukhankam Dan Transformasi Pelayanan Publik	3. MENINGKATKAN KUALITAS PELAYANAN PUBLIK YANG BERBASIS PEMANFAATAN TEKNOLOGI INFORMASI.	BAGIAN HUMAS DAN PROTOKOL	1 Dokumen	7,500,000	SEKRETARIAT DAERAH	

**Penetapan Rencana Kerja Pemerintah Daerah (RKPD)
Kabupaten Konawe
Tahun 2023**

Kode	Urusan/ Bidang Urusan/ Program/ Kegiatan/ Sub Kegiatan	Indikator Program/ Kegiatan/ Sub Kegiatan	Target Akhir Periode RPJMD	Realisasi Capaian RKPD Tahun 2021	Prakiraan Capaian Target RKPD Tahun 2022	Capaian Kinerja dan Kerangka Pendanaan						Kelompok Sasaran	Prakiraan Maju Rencana Tahun 2024		Perangkat Daerah Penanggung Jawab
						Target 2023	Pagu Indikatif	Lokasi	Sumber Dana	Prioritas			Target	Pagu Indikatif	
										Nasional	Daerah				
4 01 01 2.01 06	Koordinasi dan Penyusunan Laporan Capaian Kinerja dan Ikhtisar Realisasi Kinerja SKPD	Jumlah Laporan Capaian Kinerja dan Ikhtisar Realisasi Kinerja SKPD dan Laporan Hasil Koordinasi Penyusunan Laporan Capaian Kinerja dan Ikhtisar Realisasi Kinerja SKPD				1 Laporan	5,716,000	Kab. Konawe, Semua Kecamatan, Semua Kelurahan	Dana Transfer Umum-Dana Alokasi Umum	Memperkuat Stabilitas Polhukhankam Dan Transformasi Pelayanan Publik	3. MENINGKATKAN KUALITAS PELAYANAN PUBLIK YANG BERBASIS PEMANFAATAN TEKNOLOGI INFORMASI.	BAGIAN HUMAS DAN PROTOKOL	1 Laporan	5,716,000	SEKRETARIAT DAERAH
4 01 01 2.02	Administrasi Keuangan Perangkat Daerah	Jumlah Laporan Adminstrasi Keuangan Perangkat Daerah	Laporan		Laporan	4 Laporan	89,568,000						4 Laporan	89,568,000	
4 01 01 2.02 03	Pelaksanaan Penatausahaan dan Pengujian/Verifikasi Keuangan SKPD	Jumlah Dokumen Penatausahaan dan Pengujian/Verifikasi Keuangan SKPD				4 Dokumen	89,568,000	Kab. Konawe, Semua Kecamatan, Semua Kelurahan	Dana Transfer Umum-Dana Alokasi Umum	Meningkatkan Sumber Daya Manusia Yang Berkualitas Dan Berdaya Saing	3. MENINGKATKAN KUALITAS PELAYANAN PUBLIK YANG BERBASIS PEMANFAATAN TEKNOLOGI INFORMASI.	BAGIAN HUMAS DAN PROTOKOL	4 Dokumen	89,568,000	SEKRETARIAT DAERAH
4 01 01 2.03	Administrasi Barang Milik Daerah pada Perangkat Daerah	Jumlah Laporan Administrasi Barang Milik Daerah pada Perangkat Daerah	Laporan		Laporan	1 Laporan	6,000,000						1 Laporan	6,000,000	
4 01 01 2.03 06	Penatausahaan Barang Milik Daerah pada SKPD	Jumlah Laporan Penatausahaan Barang Milik Daerah pada SKPD				1 Laporan	6,000,000	Kab. Konawe, Semua Kecamatan, Semua Kelurahan	Dana Transfer Umum-Dana Alokasi Umum	Meningkatkan Sumber Daya Manusia Yang Berkualitas Dan Berdaya Saing	3. MENINGKATKAN KUALITAS PELAYANAN PUBLIK YANG BERBASIS PEMANFAATAN TEKNOLOGI INFORMASI.	BAGIAN HUMAS DAN PROTOKOL	1 Laporan	6,000,000	SEKRETARIAT DAERAH
4 01 01 2.05	Administrasi Kepegawaian Perangkat Daerah	Jumlah Pelaksanaan Administrasi Kepegawaian Perangkat Daerah	Bulan		Bulan	12 Bulan	58,000,000						12 Bulan	58,000,000	
4 01 01 2.05 02	Pengadaan Pakaian Dinas beserta Atribut Kelengkapannya	Jumlah Paket Pakaian Dinas beserta Atribut Kelengkapan				1 Paket	58,000,000	Kab. Konawe, Semua Kecamatan, Semua Kelurahan	Dana Transfer Umum-Dana Alokasi Umum	Meningkatkan Sumber Daya Manusia Yang Berkualitas Dan Berdaya Saing	3. MENINGKATKAN KUALITAS PELAYANAN PUBLIK YANG BERBASIS PEMANFAATAN TEKNOLOGI INFORMASI.	BAGIAN HUMAS DAN PROTOKOL	1 Paket	58,000,000	SEKRETARIAT DAERAH
4 01 01 2.06	Administrasi Umum Perangkat Daerah	Jumlah Pelaksanaan Administrasi Umum Perangkat Daerah	Bulan		Bulan	12 Bulan	184,880,000						12 Bulan	184,880,000	
4 01 01 2.06 02	Penyediaan Peralatan dan Perlengkapan Kantor	Jumlah Paket Peralatan dan Perlengkapan Kantor yang Disediakan				12 Paket	20,000,000	Kab. Konawe, Semua Kecamatan, Semua Kelurahan	Dana Transfer Umum-Dana Alokasi Umum	Meningkatkan Sumber Daya Manusia Yang Berkualitas Dan Berdaya Saing	3. MENINGKATKAN KUALITAS PELAYANAN PUBLIK YANG BERBASIS PEMANFAATAN TEKNOLOGI INFORMASI.	BAGIAN HUMAS DAN PROTOKOL	12 Paket	20,000,000	SEKRETARIAT DAERAH

**Penetapan Rencana Kerja Pemerintah Daerah (RKPD)
Kabupaten Konawe
Tahun 2023**

Kode	Urusan/ Bidang Urusan/ Program/ Kegiatan/ Sub Kegiatan	Indikator Program/ Kegiatan/ Sub Kegiatan	Target Akhir Periode RPJMD	Realisasi Capaian RKPD Tahun 2021	Prakiraan Capaian Target RKPD Tahun 2022	Capaian Kinerja dan Kerangka Pendanaan						Kelompok Sasaran	Prakiraan Maju Rencana Tahun 2024		Perangkat Daerah Penanggung Jawab
						Target 2023	Pagu Indikatif	Lokasi	Sumber Dana	Prioritas			Target	Pagu Indikatif	
										Nasional	Daerah				
4 01 01 2.06 04	Penyediaan Bahan Logistik Kantor	Jumlah Paket Bahan Logistik Kantor yang Disediakan				2 Paket	26,040,000	Kab. Konawe, Semua Kecamatan, Semua Kelurahan	Dana Transfer Umum-Dana Alokasi Umum	Meningkatkan Sumber Daya Manusia Yang Berkualitas Dan Berdaya Saing	3. MENINGKATKAN KUALITAS PELAYANAN PUBLIK YANG BERBASIS PEMANFAATAN TEKNOLOGI INFORMASI.	BAGIAN HUMAS DAN PROTOKOL	2 Paket	26,040,000	SEKRETARIAT DAERAH
4 01 01 2.06 05	Penyediaan Barang Cetak dan Penggandaan	Jumlah Paket Barang Cetak dan Penggandaan yang Disediakan				2 Paket	14,000,000	Kab. Konawe, Semua Kecamatan, Semua Kelurahan	Dana Transfer Umum-Dana Alokasi Umum	Meningkatkan Sumber Daya Manusia Yang Berkualitas Dan Berdaya Saing	3. MENINGKATKAN KUALITAS PELAYANAN PUBLIK YANG BERBASIS PEMANFAATAN TEKNOLOGI INFORMASI.	BAGIAN HUMAS DAN PROTOKOL	2 Paket	14,000,000	SEKRETARIAT DAERAH
4 01 01 2.06 06	Penyediaan Bahan Bacaan dan Peraturan Perundang-undangan	Jumlah Dokumen Bahan Bacaan dan Peraturan Perundang-undangan yang Disediakan				1 Dokumen	20,000,000	Kab. Konawe, Semua Kecamatan, Semua Kelurahan	Dana Transfer Umum-Dana Alokasi Umum	Meningkatkan Sumber Daya Manusia Yang Berkualitas Dan Berdaya Saing	3. MENINGKATKAN KUALITAS PELAYANAN PUBLIK YANG BERBASIS PEMANFAATAN TEKNOLOGI INFORMASI.	BAGIAN HUMAS DAN PROTOKOL	1 Dokumen	20,000,000	SEKRETARIAT DAERAH
4 01 01 2.06 09	Penyelenggaraan Rapat Koordinasi dan Konsultasi SKPD	Jumlah Laporan Penyelenggaraan Rapat Koordinasi dan Konsultasi SKPD				4 Laporan	104,840,000	Kab. Konawe, Semua Kecamatan, Semua Kelurahan	Dana Transfer Umum-Dana Alokasi Umum	Meningkatkan Sumber Daya Manusia Yang Berkualitas Dan Berdaya Saing	3. MENINGKATKAN KUALITAS PELAYANAN PUBLIK YANG BERBASIS PEMANFAATAN TEKNOLOGI INFORMASI.	BAGIAN HUMAS DAN PROTOKOL	4 Laporan	104,840,000	SEKRETARIAT DAERAH
4 01 01 2.07	Pengadaan Barang Milik Daerah Penunjang Urusan Pemerintah Daerah	Jumlah Pengadaan Barang Milik Daerah Penunjang Urusan Pemerintah Daerah	Unit		Unit	35 Unit	120,595,454						35 Unit	120,595,454	
4 01 01 2.07 06	Pengadaan Peralatan dan Mesin Lainnya	Jumlah Unit Peralatan dan Mesin Lainnya yang Disediakan				5 Unit	80,000,000	Kab. Konawe, Semua Kecamatan, Semua Kelurahan	Dana Transfer Umum-Dana Alokasi Umum	Meningkatkan Sumber Daya Manusia Yang Berkualitas Dan Berdaya Saing	3. MENINGKATKAN KUALITAS PELAYANAN PUBLIK YANG BERBASIS PEMANFAATAN TEKNOLOGI INFORMASI.	BAGIAN HUMAS DAN PROTOKOL	5 Unit	80,000,000	SEKRETARIAT DAERAH
4 01 01 2.07 11	Pengadaan Sarana dan Prasarana Pendukung Gedung Kantor atau Bangunan Lainnya	Jumlah Unit Sarana dan Prasarana Pendukung Gedung Kantor atau Bangunan Lainnya yang Disediakan				30 Unit	40,595,454	Kab. Konawe, Semua Kecamatan, Semua Kelurahan	Dana Transfer Umum-Dana Alokasi Umum	Meningkatkan Sumber Daya Manusia Yang Berkualitas Dan Berdaya Saing	3. MENINGKATKAN KUALITAS PELAYANAN PUBLIK YANG BERBASIS PEMANFAATAN TEKNOLOGI INFORMASI.	BAGIAN HUMAS DAN PROTOKOL	30 Unit	40,595,454	SEKRETARIAT DAERAH
4 01 01 2.08	Penyediaan Jasa Penunjang Urusan Pemerintahan Daerah	Jasa Penunjang Urusan Pemerintahan Daerah	Bulan		Bulan	12 Bulan	534,954,000						12 Bulan	534,954,000	
4 01 01 2.08 01	Penyediaan Jasa Surat Menyurat	Jumlah Laporan Penyediaan Jasa Surat Menyurat				12 Laporan	3,598,000	Kab. Konawe, Semua Kecamatan, Semua Kelurahan	Dana Transfer Umum-Dana Alokasi Umum	Meningkatkan Sumber Daya Manusia Yang Berkualitas Dan Berdaya Saing	3. MENINGKATKAN KUALITAS PELAYANAN PUBLIK YANG BERBASIS PEMANFAATAN TEKNOLOGI INFORMASI.	BAGIAN HUMAS DAN PROTOKOL	12 Laporan	3,598,000	SEKRETARIAT DAERAH

**Penetapan Rencana Kerja Pemerintah Daerah (RKPD)
Kabupaten Konawe
Tahun 2023**

Kode	Urusan/ Bidang Urusan/ Program/ Kegiatan/ Sub Kegiatan	Indikator Program/ Kegiatan/ Sub Kegiatan	Target Akhir Periode RPJMD	Realisasi Capaian RKPD Tahun 2021	Prakiraan Capaian Target RKPD Tahun 2022	Capaian Kinerja dan Kerangka Pendanaan						Kelompok Sasaran	Prakiraan Maju Rencana Tahun 2024		Perangkat Daerah Penanggung Jawab
						Target 2023	Pagu Indikatif	Lokasi	Sumber Dana	Prioritas			Target	Pagu Indikatif	
										Nasional	Daerah				
4 01 01 2.08 02	Penyediaan Jasa Komunikasi, Sumber Daya Air dan Listrik	Jumlah Laporan Penyediaan Jasa Komunikasi, Sumber Daya Air dan Listrik yang Disediakan				12 Laporan	4,356,000	Kab. Konawe, Semua Kecamatan, Semua Kelurahan	Dana Transfer Umum-Dana Alokasi Umum	Meningkatkan Sumber Daya Manusia Yang Berkualitas Dan Berdaya Saing	3. MENINGKATKAN KUALITAS PELAYANAN PUBLIK YANG BERBASIS PEMANFAATAN TEKNOLOGI INFORMASI.	BAGIAN HUMAS DAN PROTOKOL	12 Laporan	4,356,000	SEKRETARIAT DAERAH
4 01 01 2.08 04	Penyediaan Jasa Pelayanan Umum Kantor	Jumlah Laporan Penyediaan Jasa Pelayanan Umum Kantor yang Disediakan				4 Laporan	527,000,000	Kab. Konawe, Semua Kecamatan, Semua Kelurahan	Dana Transfer Umum-Dana Alokasi Umum	Meningkatkan Sumber Daya Manusia Yang Berkualitas Dan Berdaya Saing	3. MENINGKATKAN KUALITAS PELAYANAN PUBLIK YANG BERBASIS PEMANFAATAN TEKNOLOGI INFORMASI.	BAGIAN HUMAS DAN PROTOKOL	4 Laporan	527,000,000	SEKRETARIAT DAERAH
4 01 01 2.09	Pemeliharaan Barang Milik Daerah Penunjang Urusan Pemerintahan Daerah	Jumlah Barang Milik Daerah Penunjang Urusan Pemerintahan Daerah yang di Pelihara	Unit		Unit	4 Unit	14,000,000						4 Unit	14,000,000	
4 01 01 2.09 01	Penyediaan Jasa Pemeliharaan, Biaya Pemeliharaan, dan Pajak Kendaraan Perorangan Dinas atau Kendaraan Dinas Jabatan	Jumlah Kendaraan Dinas Operasional atau Lapangan yang Dipelihara dan dibayarkan Pajak dan Perizinannya				4 Unit	14,000,000	Kab. Konawe, Semua Kecamatan, Semua Kelurahan	Dana Transfer Umum-Dana Alokasi Umum	Meningkatkan Sumber Daya Manusia Yang Berkualitas Dan Berdaya Saing	3. MENINGKATKAN KUALITAS PELAYANAN PUBLIK YANG BERBASIS PEMANFAATAN TEKNOLOGI INFORMASI.	BAGIAN HUMAS DAN PROTOKOL	4 Unit	14,000,000	SEKRETARIAT DAERAH
4 01 01 2.14	Pelaksanaan Protokol dan Komunikasi Pimpinan	Jumlah laporan pelaksanaan kegiatan protokol dan komunikasi pimpinan	Laporan		Laporan	12 Laporan	7,863,612,650						12 Laporan	7,863,612,650	
4 01 01 2.14 01	Fasilitasi Keprotokolan	Jumlah Laporan Hasil Fasilitasi Keprotokolan				4 Laporan	2,017,981,350	Kab. Konawe, Semua Kecamatan, Semua Kelurahan	Dana Transfer Umum-Dana Alokasi Umum	Meningkatkan Sumber Daya Manusia Yang Berkualitas Dan Berdaya Saing	3. MENINGKATKAN KUALITAS PELAYANAN PUBLIK YANG BERBASIS PEMANFAATAN TEKNOLOGI INFORMASI.	BAGIAN HUMAS DAN PROTOKOL	4 Laporan	2,017,981,350	SEKRETARIAT DAERAH
4 01 01 2.14 02	Fasilitasi Komunikasi Pimpinan	Jumlah Laporan Hasil Fasilitasi Komunikasi Pimpinan				4 Laporan	4,244,483,300	Kab. Konawe, Semua Kecamatan, Semua Kelurahan	Dana Transfer Umum-Dana Alokasi Umum	Meningkatkan Sumber Daya Manusia Yang Berkualitas Dan Berdaya Saing	3. MENINGKATKAN KUALITAS PELAYANAN PUBLIK YANG BERBASIS PEMANFAATAN TEKNOLOGI INFORMASI.	BAGIAN HUMAS DAN PROTOKOL	4 Laporan	4,244,483,300	SEKRETARIAT DAERAH
4 01 01 2.14 03	Pendokumentasian Tugas Pimpinan	Jumlah Laporan Pendokumentasian Tugas Pimpinan				4 Laporan	1,601,148,000	Kab. Konawe, Semua Kecamatan, Semua Kelurahan	Dana Transfer Umum-Dana Alokasi Umum	Meningkatkan Sumber Daya Manusia Yang Berkualitas Dan Berdaya Saing	3. MENINGKATKAN KUALITAS PELAYANAN PUBLIK YANG BERBASIS PEMANFAATAN TEKNOLOGI INFORMASI.	BAGIAN HUMAS DAN PROTOKOL	4 Laporan	1,601,148,000	SEKRETARIAT DAERAH
4	UNSUR PENDUKUNG URUSAN PEMERINTAHAN														
4 01	SEKRETARIAT DAERAH						320,138,591							320,138,591	

**Penetapan Rencana Kerja Pemerintah Daerah (RKPD)
Kabupaten Konawe
Tahun 2023**

Kode	Urusan/ Bidang Urusan/ Program/ Kegiatan/ Sub Kegiatan	Indikator Program/ Kegiatan/ Sub Kegiatan	Target Akhir Periode RPJMD	Realisasi Capaian RKPD Tahun 2021	Prakiraan Capaian Target RKPD Tahun 2022	Capaian Kinerja dan Kerangka Pendanaan						Kelompok Sasaran	Prakiraan Maju Rencana Tahun 2024		Perangkat Daerah Penanggung Jawab
						Target 2023	Pagu Indikatif	Lokasi	Sumber Dana	Prioritas			Target	Pagu Indikatif	
										Nasional	Daerah				
4 01 01	PROGRAM PENUNJANG URUSAN PEMERINTAHAN DAERAH KABUPATEN/KOTA	PERSENTASE PENUNJANG URUSAN PEMERINTAHAN DAERAH KABUPATEN/KOTA	%		%	100,00 %	191,244,591						100,00 %	191,244,591	
4 01 01 2.01	Perencanaan, Penganggaran, dan Evaluasi Kinerja Perangkat Daerah	Jumlah Dokumen Perencanaan, Penganggaran, dan Evaluasi Kinerja Perangkat Daerah	Dokumen		Dokumen	7 Dokumen	12,000,000						7 Dokumen	12,000,000	
4 01 01 2.01 01	Penyusunan Dokumen Perencanaan Perangkat Daerah	Jumlah Dokumen Perencanaan Perangkat Daerah				2 Dokumen	6,000,000	Kab. Konawe, Unaaha, Inolobungga	PENDAPATAN ASLI DAERAH (PAD)	Mengembangkan Wilayah Untuk Mengurangi Kesenjangan Dan Menjamin Pemerataan	3. MENINGKATKAN KUALITAS PELAYANAN PUBLIK YANG BERBASIS PEMANFAATAN TEKNOLOGI INFORMASI.	BAGIAN ADMINISTRASI PEMBANGUN AN	2 Dokumen	6,000,000	SEKRETARIAT DAERAH
4 01 01 2.01 02	Koordinasi dan Penyusunan Dokumen RKA-SKPD	Jumlah Dokumen RKA- SKPD dan Laporan Hasil Koordinasi Penyusunan Dokumen RKA-SKPD				1 Dokumen	2,000,000	Kab. Konawe, Unaaha, Inolobungga	PENDAPATAN ASLI DAERAH (PAD)	Mengembangkan Wilayah Untuk Mengurangi Kesenjangan Dan Menjamin Pemerataan	3. MENINGKATKAN KUALITAS PELAYANAN PUBLIK YANG BERBASIS PEMANFAATAN TEKNOLOGI INFORMASI.	BAGIAN ADMINISTRASI PEMBANGUN AN	1 Dokumen	2,000,000	SEKRETARIAT DAERAH
4 01 01 2.01 03	Koordinasi dan Penyusunan Dokumen Perubahan RKA- SKPD	Jumlah Dokumen Perubahan RKA-SKPD dan Laporan Hasil Koordinasi Penyusunan Dokumen Perubahan RKA-SKPD				1 Dokumen	2,000,000	Kab. Konawe, Unaaha, Inolobungga	PENDAPATAN ASLI DAERAH (PAD)	Mengembangkan Wilayah Untuk Mengurangi Kesenjangan Dan Menjamin Pemerataan	3. MENINGKATKAN KUALITAS PELAYANAN PUBLIK YANG BERBASIS PEMANFAATAN TEKNOLOGI INFORMASI.	BAGIAN ADMINISTRASI PEMBANGUN AN	1 Dokumen	2,000,000	SEKRETARIAT DAERAH
4 01 01 2.01 06	Koordinasi dan Penyusunan Laporan Capaian Kinerja dan Ikhtisar Realisasi Kinerja SKPD	Jumlah Laporan Capaian Kinerja dan Ikhtisar Realisasi Kinerja SKPD dan Laporan Hasil Koordinasi Penyusunan Laporan Capaian Kinerja dan Ikhtisar Realisasi Kinerja SKPD				1 Laporan	2,000,000	Kab. Konawe, Semua Kecamatan, Semua Kelurahan	PENDAPATAN ASLI DAERAH (PAD)	Mengembangkan Wilayah Untuk Mengurangi Kesenjangan Dan Menjamin Pemerataan	3. MENINGKATKAN KUALITAS PELAYANAN PUBLIK YANG BERBASIS PEMANFAATAN TEKNOLOGI INFORMASI.	BAGIAN ADMINISTRASI PEMBANGUN AN	1 Laporan	2,000,000	SEKRETARIAT DAERAH
4 01 01 2.02	Administrasi Keuangan Perangkat Daerah	Jumlah Laporan Adminstrasi Keuangan Perangkat Daerah	Laporan		Laporan	9 Laporan	34,560,000						9 Laporan	34,560,000	
4 01 01 2.02 03	Pelaksanaan Penatausahaan dan Pengujian/Verifikasi Keuangan SKPD	Jumlah Dokumen Penatausahaan dan Pengujian/Verifikasi Keuangan SKPD				4 Dokumen	34,560,000	Kab. Konawe, Semua Kecamatan, Semua Kelurahan	PENDAPATAN ASLI DAERAH (PAD)	Mengembangkan Wilayah Untuk Mengurangi Kesenjangan Dan Menjamin Pemerataan	3. MENINGKATKAN KUALITAS PELAYANAN PUBLIK YANG BERBASIS PEMANFAATAN TEKNOLOGI INFORMASI.	BAGIAN ADMINISTRASI PEMBANGUN AN	4 Dokumen	34,560,000	SEKRETARIAT DAERAH
4 01 01 2.03	Administrasi Barang Milik Daerah pada Perangkat Daerah	Jumlah Laporan Administrasi Barang Milik Daerah pada Perangkat Daerah	Laporan		Laporan	1 Laporan	6,000,000						1 Laporan	6,000,000	

**Penetapan Rencana Kerja Pemerintah Daerah (RKPD)
Kabupaten Konawe
Tahun 2023**

Kode	Urusan/ Bidang Urusan/ Program/ Kegiatan/ Sub Kegiatan	Indikator Program/ Kegiatan/ Sub Kegiatan	Target Akhir Periode RPJMD	Realisasi Capaian RKPD Tahun 2021	Prakiraan Capaian Target RKPD Tahun 2022	Capaian Kinerja dan Kerangka Pendanaan						Kelompok Sasaran	Prakiraan Maju Rencana Tahun 2024		Perangkat Daerah Penanggung Jawab
						Target 2023	Pagu Indikatif	Lokasi	Sumber Dana	Prioritas			Target	Pagu Indikatif	
										Nasional	Daerah				
4.01.01.2.03.06	Penatausahaan Barang Milik Daerah pada SKPD	Jumlah Laporan Penatausahaan Barang Milik Daerah pada SKPD				1 Laporan	6,000,000	Kab. Konawe, Semua Kecamatan, Semua Kelurahan	PENDAPATAN ASLI DAERAH (PAD)	Meningkatkan Sumber Daya Manusia Yang Berkualitas Dan Berdaya Saing	3. MENINGKATKAN KUALITAS PELAYANAN PUBLIK YANG BERBASIS PEMANFAATAN TEKNOLOGI INFORMASI.	BAGIAN ADMINISTRASI PEMBANGUNAN	1 Laporan	6,000,000	SEKRETARIAT DAERAH
4.01.01.2.05	Administrasi Kepegawaian Perangkat Daerah	Jumlah Pelaksanaan Administrasi Kepegawaian Perangkat Daerah	Bulan		Bulan	12 Bulan	5,000,000						12 Bulan	5,000,000	
4.01.01.2.05.02	Pengadaan Pakaian Dinas beserta Atribut Kelengkapannya	Jumlah Paket Pakaian Dinas beserta Atribut Kelengkapan				1 Paket	5,000,000	Semua Kab/Kota, Semua Kecamatan, Semua Kelurahan	Dana Transfer Umum-Dana Alokasi Umum	Mengembangkan Wilayah Untuk Mengurangi Kesenjangan Dan Menjamin Pemerataan	3. MENINGKATKAN KUALITAS PELAYANAN PUBLIK YANG BERBASIS PEMANFAATAN TEKNOLOGI INFORMASI.	BAGIAN ADMINISTRASI PEMBANGUNAN	1 Paket	5,000,000	SEKRETARIAT DAERAH
4.01.01.2.06	Administrasi Umum Perangkat Daerah	Jumlah Pelaksanaan Administrasi Umum Perangkat Daerah	Bulan		Bulan	12 Bulan	39,434,591						12 Bulan	39,434,591	
4.01.01.2.06.02	Penyediaan Peralatan dan Perlengkapan Kantor	Jumlah Paket Peralatan dan Perlengkapan Kantor yang Disediakan				12 Paket	12,984,591	Kab. Konawe, Semua Kecamatan, Semua Kelurahan	Dana Transfer Umum-Dana Alokasi Umum	Mengembangkan Wilayah Untuk Mengurangi Kesenjangan Dan Menjamin Pemerataan	3. MENINGKATKAN KUALITAS PELAYANAN PUBLIK YANG BERBASIS PEMANFAATAN TEKNOLOGI INFORMASI.	BAGIAN ADMINISTRASI PEMBANGUNAN	12 Paket	12,984,591	SEKRETARIAT DAERAH
4.01.01.2.06.04	Penyediaan Bahan Logistik Kantor	Jumlah Paket Bahan Logistik Kantor yang Disediakan				2 Paket	8,125,000	Kab. Konawe, Semua Kecamatan, Semua Kelurahan	PENDAPATAN ASLI DAERAH (PAD)	Mengembangkan Wilayah Untuk Mengurangi Kesenjangan Dan Menjamin Pemerataan	3. MENINGKATKAN KUALITAS PELAYANAN PUBLIK YANG BERBASIS PEMANFAATAN TEKNOLOGI INFORMASI.	BAGIAN ADMINISTRASI PEMBANGUNAN	2 Paket	8,125,000	SEKRETARIAT DAERAH
4.01.01.2.06.05	Penyediaan Barang Cetak dan Penggandaan	Jumlah Paket Barang Cetak dan Penggandaan yang Disediakan				2 Paket	8,125,000	Kab. Konawe, Semua Kecamatan, Semua Kelurahan	PENDAPATAN ASLI DAERAH (PAD)	Mengembangkan Wilayah Untuk Mengurangi Kesenjangan Dan Menjamin Pemerataan	3. MENINGKATKAN KUALITAS PELAYANAN PUBLIK YANG BERBASIS PEMANFAATAN TEKNOLOGI INFORMASI.	BAGIAN ADMINISTRASI PEMBANGUNAN	2 Paket	8,125,000	SEKRETARIAT DAERAH
4.01.01.2.06.09	Penyelenggaraan Rapat Koordinasi dan Konsultasi SKPD	Jumlah Laporan Penyelenggaraan Rapat Koordinasi dan Konsultasi SKPD				4 Laporan	10,200,000	Kab. Konawe, Semua Kecamatan, Semua Kelurahan	PENDAPATAN ASLI DAERAH (PAD)	Mengembangkan Wilayah Untuk Mengurangi Kesenjangan Dan Menjamin Pemerataan	3. MENINGKATKAN KUALITAS PELAYANAN PUBLIK YANG BERBASIS PEMANFAATAN TEKNOLOGI INFORMASI.	BAGIAN ADMINISTRASI PEMBANGUNAN	4 Laporan	10,200,000	SEKRETARIAT DAERAH
4.01.01.2.07	Pengadaan Barang Milik Daerah Penunjang Urusan Pemerintah Daerah	Jumlah Pengadaan Barang Milik Daerah Penunjang Urusan Pemerintah Daerah	Unit		Unit	17 Unit	16,000,000						17 Unit	16,000,000	

**Penetapan Rencana Kerja Pemerintah Daerah (RKPD)
Kabupaten Konawe
Tahun 2023**

Kode	Kode	Kode	Kode	Kode	Urusan/ Bidang Urusan/ Program/ Kegiatan/ Sub Kegiatan	Indikator Program/ Kegiatan/ Sub Kegiatan	Target Akhir Periode RPJMD	Realisasi Capaian RKPD Tahun 2021	Prakiraan Capaian Target RKPD Tahun 2022	Capaian Kinerja dan Kerangka Pendanaan					Kelompok Sasaran	Prakiraan Maju Rencana Tahun 2024		Perangkat Daerah Penanggung Jawab	
										Target 2023	Pagu Indikatif	Lokasi	Sumber Dana	Prioritas		Target	Pagu Indikatif		
														Nasional					Daerah
4	01	01	2.07	06	Pengadaan Peralatan dan Mesin Lainnya	Jumlah Unit Peralatan dan Mesin Lainnya yang Disediakan				3 Unit	10,000,000	Kab. Konawe, Semua Kecamatan, Semua Kelurahan	Dana Transfer Umum-Dana Alokasi Umum	Mengembangkan Wilayah Untuk Mengurangi Kesenjangan Dan Menjamin Pemerataan	3. MENINGKATKAN KUALITAS PELAYANAN PUBLIK YANG BERBASIS PEMANFAATAN TEKNOLOGI INFORMASI.	BAGIAN ADMINISTRASI PEMBANGUNAN	3 Unit	10,000,000	SEKRETARIAT DAERAH
4	01	01	2.07	11	Pengadaan Sarana dan Prasarana Pendukung Gedung Kantor atau Bangunan Lainnya	Jumlah Unit Sarana dan Prasarana Pendukung Gedung Kantor atau Bangunan Lainnya yang Disediakan				3 Unit	6,000,000	Kab. Konawe, Semua Kecamatan, Semua Kelurahan	Dana Transfer Umum-Dana Alokasi Umum	Mengembangkan Wilayah Untuk Mengurangi Kesenjangan Dan Menjamin Pemerataan	3. MENINGKATKAN KUALITAS PELAYANAN PUBLIK YANG BERBASIS PEMANFAATAN TEKNOLOGI INFORMASI.	BAGIAN ADMINISTRASI PEMBANGUNAN	3 Unit	6,000,000	SEKRETARIAT DAERAH
4	01	01	2.08		Penyediaan Jasa Penunjang Urusan Pemerintahan Daerah	Jasa Penunjang Urusan Pemerintahan Daerah	Bulan		Bulan	12 Bulan	58,250,000						12 Bulan	58,250,000	
4	01	01	2.08	01	Penyediaan Jasa Surat Menyurat	Jumlah Laporan Penyediaan Jasa Surat Menyurat				12 Laporan	450,000	Kab. Konawe, Semua Kecamatan, Semua Kelurahan	PENDAPATAN ASLI DAERAH (PAD)	Meningkatkan Sumber Daya Manusia Yang Berkualitas Dan Berdaya Saing	3. MENINGKATKAN KUALITAS PELAYANAN PUBLIK YANG BERBASIS PEMANFAATAN TEKNOLOGI INFORMASI.	BAGIAN ADMINISTRASI PEMBANGUNAN	12 Laporan	450,000	SEKRETARIAT DAERAH
4	01	01	2.08	02	Penyediaan Jasa Komunikasi, Sumber Daya Air dan Listrik	Jumlah Laporan Penyediaan Jasa Komunikasi, Sumber Daya Air dan Listrik yang Disediakan				12 Laporan	16,200,000	Kab. Konawe, Semua Kecamatan, Semua Kelurahan	PENDAPATAN ASLI DAERAH (PAD)	Meningkatkan Sumber Daya Manusia Yang Berkualitas Dan Berdaya Saing	3. MENINGKATKAN KUALITAS PELAYANAN PUBLIK YANG BERBASIS PEMANFAATAN TEKNOLOGI INFORMASI.	BAGIAN ADMINISTRASI PEMBANGUNAN	12 Laporan	16,200,000	SEKRETARIAT DAERAH
4	01	01	2.08	04	Penyediaan Jasa Pelayanan Umum Kantor	Jumlah Laporan Penyediaan Jasa Pelayanan Umum Kantor yang Disediakan				4 Laporan	41,600,000	Kab. Konawe, Semua Kecamatan, Semua Kelurahan	PENDAPATAN ASLI DAERAH (PAD)	Meningkatkan Sumber Daya Manusia Yang Berkualitas Dan Berdaya Saing	3. MENINGKATKAN KUALITAS PELAYANAN PUBLIK YANG BERBASIS PEMANFAATAN TEKNOLOGI INFORMASI.	BAGIAN ADMINISTRASI PEMBANGUNAN	4 Laporan	41,600,000	SEKRETARIAT DAERAH
4	01	01	2.09		Pemeliharaan Barang Milik Daerah Penunjang Urusan Pemerintahan Daerah	Jumlah Barang Milik Daerah Penunjang Urusan Pemerintahan Daerah yang di Pelihara	Unit		Unit	32 Unit	20,000,000						32 Unit	20,000,000	
4	01	01	2.09	02	Penyediaan Jasa Pemeliharaan, Biaya Pemeliharaan, Pajak dan Perizinan Kendaraan Dinas Operasional atau Lapangan	Jumlah Kendaraan Dinas Operasional atau Lapangan yang Dipelihara dan dibayarkan Pajak dan Perizinannya				1 Unit	15,000,000	Kab. Konawe, Semua Kecamatan, Semua Kelurahan	Dana Transfer Umum-Dana Alokasi Umum	Mengembangkan Wilayah Untuk Mengurangi Kesenjangan Dan Menjamin Pemerataan	3. MENINGKATKAN KUALITAS PELAYANAN PUBLIK YANG BERBASIS PEMANFAATAN TEKNOLOGI INFORMASI.	BAGIAN ADMINISTRASI PEMBANGUNAN	1 Unit	15,000,000	SEKRETARIAT DAERAH
4	01	01	2.09	11	Pemeliharaan/Rehabilitasi Sarana dan Prasarana Pendukung Gedung Kantor atau Bangunan Lainnya	Jumlah Sarana dan Prasarana Pendukung Gedung Kantor atau Bangunan Lainnya yang Dipelihara/Direhabilitasi				1 Unit	5,000,000	Kab. Konawe, Semua Kecamatan, Semua Kelurahan	Dana Transfer Umum-Dana Alokasi Umum	Mengembangkan Wilayah Untuk Mengurangi Kesenjangan Dan Menjamin Pemerataan	3. MENINGKATKAN KUALITAS PELAYANAN PUBLIK YANG BERBASIS PEMANFAATAN TEKNOLOGI INFORMASI.	BAGIAN ADMINISTRASI PEMBANGUNAN	1 Unit	5,000,000	SEKRETARIAT DAERAH

**Penetapan Rencana Kerja Pemerintah Daerah (RKPD)
Kabupaten Konawe
Tahun 2023**

Kode	Kode	Kode	Kode	Kode	Urusan/ Bidang Urusan/ Program/ Kegiatan/ Sub Kegiatan	Indikator Program/ Kegiatan/ Sub Kegiatan	Target Akhir Periode RPJMD	Realisasi Capaian RKPD Tahun 2021	Prakiraan Capaian Target RKPD Tahun 2022	Capaian Kinerja dan Kerangka Pendanaan					Kelompok Sasaran	Prakiraan Maju Rencana Tahun 2024		Perangkat Daerah Penanggung Jawab	
										Target 2023	Pagu Indikatif	Lokasi	Sumber Dana	Prioritas		Target	Pagu Indikatif		
														Nasional					Daerah
4	01	03			PROGRAM PEREKONOMIAN DAN PEMBANGUNAN	PERSENTASE PELAKSANAAN PEMBANGUNAN DAN PEREKONOMIAN	%		%	100,00 %	128,894,000					100,00 %	128,894,000		
4	01	03	2.02		Pelaksanaan Administrasi Pembangunan	Jumlah Laporan pelaksanaan tertib Administrasi, Pengendalian, Pelaporan, Monitoring dan Evaluasi Program dan Kegiatan Pembangunan	Laporan		Laporan	7 Laporan	128,894,000					7 Laporan	128,894,000		
4	01	03	2.02	01	Fasilitasi Penyusunan Program Pembangunan	Jumlah Dokumen Hasil Fasilitasi Penyusunan Program Pembangunan Daerah				1 Dokumen	20,000,000	Kab. Konawe, Semua Kecamatan, Semua Kelurahan	PENDAPATAN ASLI DAERAH (PAD)	Mengembangkan Wilayah Untuk Mengurangi Kesenjangan Dan Menjamin Pemerataan	3. MENINGKATKAN KUALITAS PELAYANAN PUBLIK YANG BERBASIS PEMANFAATAN TEKNOLOGI INFORMASI.	BAGIAN ADMINISTRASI PEMBANGUNAN	1 Dokumen	20,000,000	SEKRETARIAT DAERAH
4	01	03	2.02	02	Pengendalian dan Evaluasi Program Pembangunan	Jumlah Laporan Hasil Pengendalian dan Evaluasi Program Pembangunan				2 Laporan	40,000,000	Kab. Konawe, Semua Kecamatan, Semua Kelurahan	PENDAPATAN ASLI DAERAH (PAD)	Mengembangkan Wilayah Untuk Mengurangi Kesenjangan Dan Menjamin Pemerataan	3. MENINGKATKAN KUALITAS PELAYANAN PUBLIK YANG BERBASIS PEMANFAATAN TEKNOLOGI INFORMASI.	BAGIAN ADMINISTRASI PEMBANGUNAN	2 Laporan	40,000,000	SEKRETARIAT DAERAH
4	01	03	2.02	03	Pengelolaan Evaluasi dan Pelaporan Pelaksanaan Pembangunan	Jumlah Laporan Hasil Pengelolaan Evaluasi dan Pelaporan Pelaksanaan Pembangunan				4 Laporan	68,894,000	Kab. Konawe, Semua Kecamatan, Semua Kelurahan	PENDAPATAN ASLI DAERAH (PAD)	Mengembangkan Wilayah Untuk Mengurangi Kesenjangan Dan Menjamin Pemerataan	3. MENINGKATKAN KUALITAS PELAYANAN PUBLIK YANG BERBASIS PEMANFAATAN TEKNOLOGI INFORMASI.	BAGIAN ADMINISTRASI PEMBANGUNAN	4 Laporan	68,894,000	SEKRETARIAT DAERAH
4					UNSUR PENDUKUNG URUSAN PEMERINTAHAN														
4	01				SEKRETARIAT DAERAH					340,890,000						340,890,000			
4	01	01			PROGRAM PENUNJANG URUSAN PEMERINTAHAN DAERAH KABUPATEN/KOTA	PERSENTASE PENUNJANG URUSAN PEMERINTAHAN DAERAH KABUPATEN/KOTA	%		%	100,00 %	251,406,000						100,00 %	251,406,000	
4	01	01	2.01		Perencanaan, Penganggaran, dan Evaluasi Kinerja Perangkat Daerah	Jumlah Dokumen Perencanaan, Penganggaran, dan Evaluasi Kinerja Perangkat Daerah	Dokumen		Dokumen	6 Dokumen	47,466,000						6 Dokumen	47,466,000	
4	01	01	2.01	01	Penyusunan Dokumen Perencanaan Perangkat Daerah	Jumlah Dokumen Perencanaan Perangkat Daerah				2 Dokumen	15,822,000	Kab. Konawe, Semua Kecamatan, Semua Kelurahan	Dana Transfer Umum-Dana Alokasi Umum	Meningkatkan Sumber Daya Manusia Yang Berkualitas Dan Berdaya Saing	3. MENINGKATKAN KUALITAS PELAYANAN PUBLIK YANG BERBASIS PEMANFAATAN TEKNOLOGI INFORMASI.	Bagian Administrasi Sumber Daya Alam	2 Dokumen	15,822,000	SEKRETARIAT DAERAH

**Penetapan Rencana Kerja Pemerintah Daerah (RKPD)
Kabupaten Konawe
Tahun 2023**

Kode	Urusan/ Bidang Urusan/ Program/ Kegiatan/ Sub Kegiatan	Indikator Program/ Kegiatan/ Sub Kegiatan	Target Akhir Periode RPJMD	Realisasi Capaian RKPD Tahun 2021	Prakiraan Capaian Target RKPD Tahun 2022	Capaian Kinerja dan Kerangka Pendanaan						Kelompok Sasaran	Prakiraan Maju Rencana Tahun 2024		Perangkat Daerah Penanggung Jawab
						Target 2023	Pagu Indikatif	Lokasi	Sumber Dana	Prioritas			Target	Pagu Indikatif	
										Nasional	Daerah				
4 01 01 2.01 02	Koordinasi dan Penyusunan Dokumen RKA-SKPD	Jumlah Dokumen RKA- SKPD dan Laporan Hasil Koordinasi Penyusunan Dokumen RKA-SKPD				1 Dokumen	7,911,000	Kab. Konawe, Semua Kecamatan, Semua Kelurahan	Dana Transfer Umum-Dana Alokasi Umum	Meningkatkan Sumber Daya Manusia Yang Berkualitas Dan Berdaya Saing	3. MENINGKATKAN KUALITAS PELAYANAN PUBLIK YANG BERBASIS PEMANFAATAN TEKNOLOGI INFORMASI.	Bagian Administrasi Sumber Daya Alam	1 Dokumen	7,911,000	SEKRETARIAT DAERAH
4 01 01 2.01 03	Koordinasi dan Penyusunan Dokumen Perubahan RKA- SKPD	Jumlah Dokumen Perubahan RKA-SKPD dan Laporan Hasil Koordinasi Penyusunan Dokumen Perubahan RKA-SKPD				1 Dokumen	7,911,000	Kab. Konawe, Semua Kecamatan, Semua Kelurahan	Dana Transfer Umum-Dana Alokasi Umum	Meningkatkan Sumber Daya Manusia Yang Berkualitas Dan Berdaya Saing	3. MENINGKATKAN KUALITAS PELAYANAN PUBLIK YANG BERBASIS PEMANFAATAN TEKNOLOGI INFORMASI.	Bagian Administrasi Sumber Daya Alam	1 Dokumen	7,911,000	SEKRETARIAT DAERAH
4 01 01 2.01 06	Koordinasi dan Penyusunan Laporan Capaian Kinerja dan Ikhtisar Realisasi Kinerja SKPD	Jumlah Laporan Capaian Kinerja dan Ikhtisar Realisasi Kinerja SKPD dan Laporan Hasil Koordinasi Penyusunan Laporan Capaian Kinerja dan Ikhtisar Realisasi Kinerja SKPD				1 Laporan	7,911,000	Kab. Konawe, Semua Kecamatan, Semua Kelurahan	Dana Transfer Umum-Dana Alokasi Umum	Meningkatkan Sumber Daya Manusia Yang Berkualitas Dan Berdaya Saing	3. MENINGKATKAN KUALITAS PELAYANAN PUBLIK YANG BERBASIS PEMANFAATAN TEKNOLOGI INFORMASI.	Bagian Administrasi Sumber Daya Alam	1 Laporan	7,911,000	SEKRETARIAT DAERAH
4 01 01 2.01 07	Evaluasi Kinerja Perangkat Daerah	Jumlah Laporan Evaluasi Kinerja Perangkat Daerah				1 Laporan	7,911,000	Kab. Konawe, Semua Kecamatan, Semua Kelurahan	Dana Transfer Umum-Dana Alokasi Umum	Meningkatkan Sumber Daya Manusia Yang Berkualitas Dan Berdaya Saing	3. MENINGKATKAN KUALITAS PELAYANAN PUBLIK YANG BERBASIS PEMANFAATAN TEKNOLOGI INFORMASI.	Bagian Administrasi Sumber Daya Alam	1 Laporan	7,911,000	SEKRETARIAT DAERAH
4 01 01 2.02	Administrasi Keuangan Perangkat Daerah	Jumlah Laporan Adminstrasi Keuangan Perangkat Daerah	Laporan		Laporan	17 Laporan	43,039,000						17 Laporan	43,039,000	
4 01 01 2.02 03	Pelaksanaan Penatausahaan dan Pengujian/Verifikasi Keuangan SKPD	Jumlah Dokumen Penatausahaan dan Pengujian/Verifikasi Keuangan SKPD				4 Dokumen	30,000,000	Kab. Konawe, Semua Kecamatan, Semua Kelurahan	Dana Transfer Umum-Dana Alokasi Umum	Meningkatkan Sumber Daya Manusia Yang Berkualitas Dan Berdaya Saing	3. MENINGKATKAN KUALITAS PELAYANAN PUBLIK YANG BERBASIS PEMANFAATAN TEKNOLOGI INFORMASI.	Bagian Administrasi Sumber Daya Alam	4 Dokumen	30,000,000	SEKRETARIAT DAERAH
4 01 01 2.02 05	Koordinasi dan Penyusunan Laporan Keuangan Akhir Tahun SKPD	Jumlah Laporan Keuangan Akhir Tahun SKPD dan Laporan Hasil Koordinasi Penyusunan Laporan Keuangan Akhir Tahun SKPD				1 Laporan	6,911,000	Kab. Konawe, Semua Kecamatan, Semua Kelurahan	Dana Transfer Umum-Dana Alokasi Umum	Meningkatkan Sumber Daya Manusia Yang Berkualitas Dan Berdaya Saing	3. MENINGKATKAN KUALITAS PELAYANAN PUBLIK YANG BERBASIS PEMANFAATAN TEKNOLOGI INFORMASI.	Bagian Administrasi Sumber Daya Alam	1 Laporan	6,911,000	SEKRETARIAT DAERAH
4 01 01 2.02 07	Koordinasi dan Penyusunan Laporan Keuangan Bulanan/ Triwulanan/ Semesteran SKPD	Jumlah Laporan Keuangan Bulanan/ Triwulanan/ Semesteran SKPD dan Laporan Koordinasi Penyusunan Laporan Keuangan Bulanan/Triwulanan/Semesteran SKPD				12 Laporan	6,128,000	Kab. Konawe, Semua Kecamatan, Semua Kelurahan	Dana Transfer Umum-Dana Alokasi Umum	Meningkatkan Sumber Daya Manusia Yang Berkualitas Dan Berdaya Saing	3. MENINGKATKAN KUALITAS PELAYANAN PUBLIK YANG BERBASIS PEMANFAATAN TEKNOLOGI INFORMASI.	Bagian Administrasi Sumber Daya Alam	12 Laporan	6,128,000	SEKRETARIAT DAERAH

**Penetapan Rencana Kerja Pemerintah Daerah (RKPD)
Kabupaten Konawe
Tahun 2023**

Kode	Urusan/ Bidang Urusan/ Program/ Kegiatan/ Sub Kegiatan	Indikator Program/ Kegiatan/ Sub Kegiatan	Target Akhir Periode RPJMD	Realisasi Capaian RKPD Tahun 2021	Prakiraan Capaian Target RKPD Tahun 2022	Capaian Kinerja dan Kerangka Pendanaan						Kelompok Sasaran	Prakiraan Maju Rencana Tahun 2024		Perangkat Daerah Penanggung Jawab
						Target 2023	Pagu Indikatif	Lokasi	Sumber Dana	Prioritas			Target	Pagu Indikatif	
										Nasional	Daerah				
4 01 01 2.03	Administrasi Barang Milik Daerah pada Perangkat Daerah	Jumlah Laporan Administrasi Barang Milik Daerah pada Perangkat Daerah	Laporan		Laporan	1 Laporan	5,400,000						1 Laporan	5,400,000	
4 01 01 2.03 06	Penatausahaan Barang Milik Daerah pada SKPD	Jumlah Laporan Penatausahaan Barang Milik Daerah pada SKPD				1 Laporan	5,400,000	Kab. Konawe, Semua Kecamatan, Semua Kelurahan	Dana Transfer Umum-Dana Alokasi Umum	Meningkatkan Sumber Daya Manusia Yang Berkualitas Dan Berdaya Saing	3. MENINGKATKAN KUALITAS PELAYANAN PUBLIK YANG BERBASIS PEMANFAATAN TEKNOLOGI INFORMASI.	Bagian Administrasi Sumber Daya Alam	1 Laporan	5,400,000	SEKRETARIAT DAERAH
4 01 01 2.05	Administrasi Kepegawaian Perangkat Daerah	Jumlah Pelaksanaan Administrasi Kepegawaian Perangkat Daerah	Bulan		Bulan	12 Bulan	1,750,000						12 Bulan	1,750,000	
4 01 01 2.05 02	Pengadaan Pakaian Dinas beserta Atribut Kelengkapannya	Jumlah Paket Pakaian Dinas beserta Atribut Kelengkapan				1 Paket	1,750,000	Kab. Konawe, Semua Kecamatan, Semua Kelurahan	Dana Transfer Umum-Dana Alokasi Umum	Meningkatkan Sumber Daya Manusia Yang Berkualitas Dan Berdaya Saing		Bagian Administrasi Sumber Daya Alam	1 Paket	1,750,000	SEKRETARIAT DAERAH
4 01 01 2.06	Administrasi Umum Perangkat Daerah	Jumlah Pelaksanaan Administrasi Umum Perangkat Daerah	Bulan		Bulan	12 Bulan	28,401,000						12 Bulan	28,401,000	
4 01 01 2.06 02	Penyediaan Peralatan dan Perlengkapan Kantor	Jumlah Paket Peralatan dan Perlengkapan Kantor yang Disediakan				12 Paket	4,000,000	Kab. Konawe, Semua Kecamatan, Semua Kelurahan	Dana Transfer Umum-Dana Alokasi Umum	Meningkatkan Sumber Daya Manusia Yang Berkualitas Dan Berdaya Saing	3. MENINGKATKAN KUALITAS PELAYANAN PUBLIK YANG BERBASIS PEMANFAATAN TEKNOLOGI INFORMASI.	Bagian Administrasi Sumber Daya Alam	12 Paket	4,000,000	SEKRETARIAT DAERAH
4 01 01 2.06 04	Penyediaan Bahan Logistik Kantor	Jumlah Paket Bahan Logistik Kantor yang Disediakan				2 Paket	5,000,000	Kab. Konawe, Semua Kecamatan, Semua Kelurahan	Dana Transfer Umum-Dana Alokasi Umum	Meningkatkan Sumber Daya Manusia Yang Berkualitas Dan Berdaya Saing	3. MENINGKATKAN KUALITAS PELAYANAN PUBLIK YANG BERBASIS PEMANFAATAN TEKNOLOGI INFORMASI.	Bagian Administrasi Sumber Daya Alam	2 Paket	5,000,000	SEKRETARIAT DAERAH
4 01 01 2.06 05	Penyediaan Barang Cetak dan Penggandaan	Jumlah Paket Barang Cetak dan Penggandaan yang Disediakan				2 Paket	5,000,000	Kab. Konawe, Semua Kecamatan, Semua Kelurahan	Dana Transfer Umum-Dana Alokasi Umum	Meningkatkan Sumber Daya Manusia Yang Berkualitas Dan Berdaya Saing	3. MENINGKATKAN KUALITAS PELAYANAN PUBLIK YANG BERBASIS PEMANFAATAN TEKNOLOGI INFORMASI.	Bagian Administrasi Sumber Daya Alam	2 Paket	5,000,000	SEKRETARIAT DAERAH
4 01 01 2.06 09	Penyelenggaraan Rapat Koordinasi dan Konsultasi SKPD	Jumlah Laporan Penyelenggaraan Rapat Koordinasi dan Konsultasi SKPD				4 Laporan	14,401,000	Kab. Konawe, Semua Kecamatan, Semua Kelurahan	Dana Transfer Umum-Dana Alokasi Umum	Meningkatkan Sumber Daya Manusia Yang Berkualitas Dan Berdaya Saing	3. MENINGKATKAN KUALITAS PELAYANAN PUBLIK YANG BERBASIS PEMANFAATAN TEKNOLOGI INFORMASI.	Bagian Administrasi Sumber Daya Alam	4 Laporan	14,401,000	SEKRETARIAT DAERAH
4 01 01 2.07	Pengadaan Barang Milik Daerah Penunjang Urusan Pemerintah Daerah	Jumlah Pengadaan Barang Milik Daerah Penunjang Urusan Pemerintah Daerah	Unit		Unit	20 Unit	18,500,000						20 Unit	18,500,000	

**Penetapan Rencana Kerja Pemerintah Daerah (RKPD)
Kabupaten Konawe
Tahun 2023**

Kode	Urusan/ Bidang Urusan/ Program/ Kegiatan/ Sub Kegiatan	Indikator Program/ Kegiatan/ Sub Kegiatan	Target Akhir Periode RPJMD	Realisasi Capaian RKPD Tahun 2021	Prakiraan Capaian Target RKPD Tahun 2022	Capaian Kinerja dan Kerangka Pendanaan						Kelompok Sasaran	Prakiraan Maju Rencana Tahun 2024		Perangkat Daerah Penanggung Jawab
						Target 2023	Pagu Indikatif	Lokasi	Sumber Dana	Prioritas			Target	Pagu Indikatif	
										Nasional	Daerah				
4 01 01 2.07 06	Pengadaan Peralatan dan Mesin Lainnya	Jumlah Unit Peralatan dan Mesin Lainnya yang Disediakan				1 Unit	10,000,000		Dana Transfer Umum-Dana Alokasi Umum	Meningkatkan Sumber Daya Manusia Yang Berkualitas Dan Berdaya Saing	3. MENINGKATKAN KUALITAS PELAYANAN PUBLIK YANG BERBASIS PEMANFAATAN TEKNOLOGI INFORMASI.	Bagian Administrasi Sumber Daya Alam	1 Unit	10,000,000	SEKRETARIAT DAERAH
4 01 01 2.07 11	Pengadaan Sarana dan Prasarana Pendukung Gedung Kantor atau Bangunan Lainnya	Jumlah Unit Sarana dan Prasarana Pendukung Gedung Kantor atau Bangunan Lainnya yang Disediakan				16 Unit	8,500,000	Kab. Konawe, Semua Kecamatan, Semua Kelurahan	Dana Transfer Umum-Dana Alokasi Umum	Meningkatkan Sumber Daya Manusia Yang Berkualitas Dan Berdaya Saing	3. MENINGKATKAN KUALITAS PELAYANAN PUBLIK YANG BERBASIS PEMANFAATAN TEKNOLOGI INFORMASI.	Bagian Administrasi Sumber Daya Alam	16 Unit	8,500,000	SEKRETARIAT DAERAH
4 01 01 2.08	Penyediaan Jasa Penunjang Urusan Pemerintahan Daerah	Jasa Penunjang Urusan Pemerintahan Daerah	Bulan		Bulan	12 Bulan	98,850,000						12 Bulan	98,850,000	
4 01 01 2.08 01	Penyediaan Jasa Surat Menyurat	Jumlah Laporan Penyediaan Jasa Surat Menyurat				12 Laporan	450,000	Kab. Konawe, Semua Kecamatan, Semua Kelurahan	Dana Transfer Umum-Dana Alokasi Umum	Meningkatkan Sumber Daya Manusia Yang Berkualitas Dan Berdaya Saing	3. MENINGKATKAN KUALITAS PELAYANAN PUBLIK YANG BERBASIS PEMANFAATAN TEKNOLOGI INFORMASI.	Bagian Administrasi Sumber Daya Alam	12 Laporan	450,000	SEKRETARIAT DAERAH
4 01 01 2.08 02	Penyediaan Jasa Komunikasi, Sumber Daya Air dan Listrik	Jumlah Laporan Penyediaan Jasa Komunikasi, Sumber Daya Air dan Listrik yang Disediakan				12 Laporan	10,000,000	Kab. Konawe, Semua Kecamatan, Semua Kelurahan	Dana Transfer Umum-Dana Alokasi Umum	Meningkatkan Sumber Daya Manusia Yang Berkualitas Dan Berdaya Saing	3. MENINGKATKAN KUALITAS PELAYANAN PUBLIK YANG BERBASIS PEMANFAATAN TEKNOLOGI INFORMASI.	Bagian Administrasi Sumber Daya Alam	12 Laporan	10,000,000	SEKRETARIAT DAERAH
4 01 01 2.08 04	Penyediaan Jasa Pelayanan Umum Kantor	Jumlah Laporan Penyediaan Jasa Pelayanan Umum Kantor yang Disediakan				4 Laporan	88,400,000	Kab. Konawe, Semua Kecamatan, Semua Kelurahan	Dana Transfer Umum-Dana Alokasi Umum	Meningkatkan Sumber Daya Manusia Yang Berkualitas Dan Berdaya Saing	3. MENINGKATKAN KUALITAS PELAYANAN PUBLIK YANG BERBASIS PEMANFAATAN TEKNOLOGI INFORMASI.	Bagian Administrasi Sumber Daya Alam	4 Laporan	88,400,000	SEKRETARIAT DAERAH
4 01 01 2.09	Pemeliharaan Barang Milik Daerah Penunjang Urusan Pemerintahan Daerah	Jumlah Barang Milik Daerah Penunjang Urusan Pemerintahan Daerah yang di Pelihara	Unit		Unit	14 Unit	8,000,000						14 Unit	8,000,000	
4 01 01 2.09 02	Penyediaan Jasa Pemeliharaan, Biaya Pemeliharaan, Pajak dan Perizinan Kendaraan Dinas Operasional atau Lapangan	Jumlah Kendaraan Dinas Operasional atau Lapangan yang Dipelihara dan dibayarkan Pajak dan Perizinannya				2 Unit	5,000,000		Dana Transfer Umum-Dana Alokasi Umum	Meningkatkan Sumber Daya Manusia Yang Berkualitas Dan Berdaya Saing	3. MENINGKATKAN KUALITAS PELAYANAN PUBLIK YANG BERBASIS PEMANFAATAN TEKNOLOGI INFORMASI.	Bagian Administrasi Sumber Daya Alam	2 Unit	5,000,000	SEKRETARIAT DAERAH
4 01 01 2.09 06	Pemeliharaan Peralatan dan Mesin Lainnya	Jumlah Peralatan dan Mesin Lainnya yang Dipelihara				10 Unit	3,000,000	Kab. Konawe, Semua Kecamatan, Semua Kelurahan	Dana Transfer Umum-Dana Alokasi Umum	Meningkatkan Sumber Daya Manusia Yang Berkualitas Dan Berdaya Saing	3. MENINGKATKAN KUALITAS PELAYANAN PUBLIK YANG BERBASIS PEMANFAATAN TEKNOLOGI INFORMASI.	Bagian Administrasi Sumber Daya Alam	10 Unit	3,000,000	SEKRETARIAT DAERAH

**Penetapan Rencana Kerja Pemerintah Daerah (RKPD)
Kabupaten Konawe
Tahun 2023**

Kode	Urusan/ Bidang Urusan/ Program/ Kegiatan/ Sub Kegiatan	Indikator Program/ Kegiatan/ Sub Kegiatan	Target Akhir Periode RPJMD	Realisasi Capaian RKPD Tahun 2021	Prakiraan Capaian Target RKPD Tahun 2022	Capaian Kinerja dan Kerangka Pendanaan						Kelompok Sasaran	Prakiraan Maju Rencana Tahun 2024		Perangkat Daerah Penanggung Jawab	
						Target 2023	Pagu Indikatif	Lokasi	Sumber Dana	Prioritas			Target	Pagu Indikatif		
										Nasional	Daerah					
4 01 03	PROGRAM PEREKONOMIAN DAN PEMBANGUNAN	PERSENTASE PELAKSANAAN PEMBANGUNAN DAN PEREKONOMIAN	%		%	100,00 %	89,484,000						100,00 %	89,484,000		
4 01 03 2.04	Pemantauan Kebijakan Sumber Daya Alam	Jumlah Laporan Pelaksanaan Koordinasi, Sinkronisasi dan Evaluasi Kebijakan Sumber Daya Alam	Laporan		Laporan	3 Laporan	89,484,000						3 Laporan	89,484,000		
4 01 03 2.04 01	Koordinasi, Sinkronisasi dan Evaluasi Kebijakan Pertanian, Kehutanan, Kelautan, dan Perikanan	Jumlah Dokumen Hasil Koordinasi, Sinkronisasi, dan Evaluasi Kebijakan Urusan Pertanian, Pangan, Kehutanan, Kelautan dan Perikanan, Perdagangan, Perindustrian, KUKM, Penanaman Modal, Tenaga Kerja				1 Dokumen	29,828,000	Kab. Konawe, Semua Kecamatan, Semua Kelurahan	Dana Transfer Umum-Dana Alokasi Umum	Memperkuat Ketahanan Ekonomi Untuk Pertumbuhan Yang Berkualitas dan Berkeadilan		Bagian Administrasi Sumber Daya Alam	1 Dokumen	29,828,000	SEKRETARIAT DAERAH	
4 01 03 2.04 02	Koordinasi, Sinkronisasi dan Evaluasi Kebijakan Pertambangan dan Lingkungan Hidup	Jumlah Dokumen Hasil Koordinasi, Sinkronisasi, dan Evaluasi Kebijakan Urusan Pertambangan dan Sumber Daya Mineral, Lingkungan Hidup, Kominfo, Perhubungan, Statistik, Persandian				1 Dokumen	29,828,000	Kab. Konawe, Semua Kecamatan, Semua Kelurahan	Dana Transfer Umum-Dana Alokasi Umum	Memperkuat Ketahanan Ekonomi Untuk Pertumbuhan Yang Berkualitas dan Berkeadilan	3. MENINGKATKAN KUALITAS PELAYANAN PUBLIK YANG BERBASIS PEMANFAATAN TEKNOLOGI INFORMASI.	Bagian Administrasi Sumber Daya Alam	1 Dokumen	29,828,000	SEKRETARIAT DAERAH	
4 01 03 2.04 03	Koordinasi, Sinkronisasi dan Evaluasi Kebijakan Energi dan Air	Jumlah Dokumen Hasil Koordinasi, Sinkronisasi, dan Evaluasi Kebijakan Urusan Energi dan Air, Pekerjaan Umum dan Penataan Ruang, Perumahan Rakyat dan Kawasan Permukiman, Pertanahan				1 Dokumen	29,828,000	Kab. Konawe, Semua Kecamatan, Semua Kelurahan	Dana Transfer Umum-Dana Alokasi Umum	Memperkuat Ketahanan Ekonomi Untuk Pertumbuhan Yang Berkualitas dan Berkeadilan	3. MENINGKATKAN KUALITAS PELAYANAN PUBLIK YANG BERBASIS PEMANFAATAN TEKNOLOGI INFORMASI.	Bagian Administrasi Sumber Daya Alam	1 Dokumen	29,828,000	SEKRETARIAT DAERAH	
4	UNSUR PENDUKUNG URUSAN PEMERINTAHAN															
4 01	SEKRETARIAT DAERAH							276,467,420							291,467,420	
4 01 01	PROGRAM PENUNJANG URUSAN PEMERINTAHAN DAERAH KABUPATEN/KOTA	PERSENTASE PENUNJANG URUSAN PEMERINTAHAN DAERAH KABUPATEN/KOTA	%		%	100,00 %	235,137,420						100,00 %	250,137,420		
4 01 01 2.01	Perencanaan, Penganggaran, dan Evaluasi Kinerja Perangkat Daerah	Jumlah Dokumen Perencanaan, Penganggaran, dan Evaluasi Kinerja Perangkat Daerah	Dokumen		Dokumen	7 Dokumen	47,466,000						7 Dokumen	47,466,000		

**Penetapan Rencana Kerja Pemerintah Daerah (RKPD)
Kabupaten Konawe
Tahun 2023**

Kode	Urusan/ Bidang Urusan/ Program/ Kegiatan/ Sub Kegiatan	Indikator Program/ Kegiatan/ Sub Kegiatan	Target Akhir Periode RPJMD	Realisasi Capaian RKPD Tahun 2021	Prakiraan Capaian Target RKPD Tahun 2022	Capaian Kinerja dan Kerangka Pendanaan						Kelompok Sasaran	Prakiraan Maju Rencana Tahun 2024		Perangkat Daerah Penanggung Jawab
						Target 2023	Pagu Indikatif	Lokasi	Sumber Dana	Prioritas			Target	Pagu Indikatif	
										Nasional	Daerah				
4 01 01 2.01 01	Penyusunan Dokumen Perencanaan Perangkat Daerah	Jumlah Dokumen Perencanaan Perangkat Daerah				2 Dokumen	15,822,000	Kab. Konawe, Semua Kecamatan, Semua Kelurahan	Dana Transfer Umum-Dana Alokasi Umum	Meningkatkan Sumber Daya Manusia Yang Berkualitas Dan Berdaya Saing	3. MENINGKATKAN KUALITAS PELAYANAN PUBLIK YANG BERBASIS PEMANFAATAN TEKNOLOGI INFORMASI.	Bagian Administrasi Perekonomian	2 Dokumen	15,822,000	SEKRETARIAT DAERAH
4 01 01 2.01 02	Koordinasi dan Penyusunan Dokumen RKA-SKPD	Jumlah Dokumen RKA- SKPD dan Laporan Hasil Koordinasi Penyusunan Dokumen RKA-SKPD				1 Dokumen	7,911,000	Kab. Konawe, Semua Kecamatan, Semua Kelurahan	Dana Transfer Umum-Dana Alokasi Umum	Meningkatkan Sumber Daya Manusia Yang Berkualitas Dan Berdaya Saing		Bagian Administrasi Perekonomian	1 Dokumen	7,911,000	SEKRETARIAT DAERAH
4 01 01 2.01 03	Koordinasi dan Penyusunan Dokumen Perubahan RKA- SKPD	Jumlah Dokumen Perubahan RKA-SKPD dan Laporan Hasil Koordinasi Penyusunan Dokumen Perubahan RKA-SKPD				1 Dokumen	7,911,000	Kab. Konawe, Semua Kecamatan, Semua Kelurahan	Dana Transfer Umum-Dana Alokasi Umum	Meningkatkan Sumber Daya Manusia Yang Berkualitas Dan Berdaya Saing		Bagian Administrasi Perekonomian	1 Dokumen	7,911,000	SEKRETARIAT DAERAH
4 01 01 2.01 06	Koordinasi dan Penyusunan Laporan Capaian Kinerja dan Ikhtisar Realisasi Kinerja SKPD	Jumlah Laporan Capaian Kinerja dan Ikhtisar Realisasi Kinerja SKPD dan Laporan Hasil Koordinasi Penyusunan Laporan Capaian Kinerja dan Ikhtisar Realisasi Kinerja SKPD				1 Laporan	7,911,000	Kab. Konawe, Semua Kecamatan, Semua Kelurahan	Dana Transfer Umum-Dana Alokasi Umum	Meningkatkan Sumber Daya Manusia Yang Berkualitas Dan Berdaya Saing	3. MENINGKATKAN KUALITAS PELAYANAN PUBLIK YANG BERBASIS PEMANFAATAN TEKNOLOGI INFORMASI.	Bagian Administrasi Perekonomian	1 Laporan	7,911,000	SEKRETARIAT DAERAH
4 01 01 2.01 07	Evaluasi Kinerja Perangkat Daerah	Jumlah Laporan Evaluasi Kinerja Perangkat Daerah				1 Laporan	7,911,000	Kab. Konawe, Semua Kecamatan, Semua Kelurahan	Dana Transfer Umum-Dana Alokasi Umum	Meningkatkan Sumber Daya Manusia Yang Berkualitas Dan Berdaya Saing		Bagian Administrasi Perekonomian	1 Laporan	7,911,000	SEKRETARIAT DAERAH
4 01 01 2.02	Administrasi Keuangan Perangkat Daerah	Jumlah Laporan Adminstrasi Keuangan Perangkat Daerah	Laporan		Laporan	9 Laporan	58,899,600						9 Laporan	58,899,600	
4 01 01 2.02 03	Pelaksanaan Penatausahaan dan Pengujian/Verifikasi Keuangan SKPD	Jumlah Dokumen Penatausahaan dan Pengujian/Verifikasi Keuangan SKPD				4 Dokumen	58,899,600	Kab. Konawe, Semua Kecamatan, Semua Kelurahan	Dana Transfer Umum-Dana Alokasi Umum	Meningkatkan Sumber Daya Manusia Yang Berkualitas Dan Berdaya Saing		Bagian Administrasi Perekonomian	4 Dokumen	58,899,600	SEKRETARIAT DAERAH
4 01 01 2.03	Administrasi Barang Milik Daerah pada Perangkat Daerah	Jumlah Laporan Administrasi Barang Milik Daerah pada Perangkat Daerah	Laporan		Laporan	2 Laporan	5,372,400						2 Laporan	5,372,400	
4 01 01 2.03 06	Penatausahaan Barang Milik Daerah pada SKPD	Jumlah Laporan Penatausahaan Barang Milik Daerah pada SKPD				1 Laporan	5,372,400	Kab. Konawe, Semua Kecamatan, Semua Kelurahan	Dana Transfer Umum-Dana Alokasi Umum	Meningkatkan Sumber Daya Manusia Yang Berkualitas Dan Berdaya Saing		Bagian Administrasi Perekonomian	1 Laporan	5,372,400	SEKRETARIAT DAERAH
4 01 01 2.05	Administrasi Kepegawaian Perangkat Daerah	Jumlah Pelaksanaan Administrasi Kepegawaian Perangkat Daerah	Bulan		Bulan	12 Bulan	1,550,000						12 Bulan	1,550,000	

**Penetapan Rencana Kerja Pemerintah Daerah (RKPD)
Kabupaten Konawe
Tahun 2023**

Kode	Urusan/ Bidang Urusan/ Program/ Kegiatan/ Sub Kegiatan	Indikator Program/ Kegiatan/ Sub Kegiatan	Target Akhir Periode RPJMD	Realisasi Capaian RKPD Tahun 2021	Prakiraan Capaian Target RKPD Tahun 2022	Capaian Kinerja dan Kerangka Pendanaan						Kelompok Sasaran	Prakiraan Maju Rencana Tahun 2024		Perangkat Daerah Penanggung Jawab
						Target 2023	Pagu Indikatif	Lokasi	Sumber Dana	Prioritas			Target	Pagu Indikatif	
										Nasional	Daerah				
4 01 01 2.05 02	Pengadaan Pakaian Dinas beserta Atribut Kelengkapannya	Jumlah Paket Pakaian Dinas beserta Atribut Kelengkapan				1 Paket	1,550,000	Kab. Konawe, Semua Kecamatan, Semua Kelurahan	Dana Transfer Umum-Dana Alokasi Umum	Meningkatkan Sumber Daya Manusia Yang Berkualitas Dan Berdaya Saing	3. MENINGKATKAN KUALITAS PELAYANAN PUBLIK YANG BERBASIS PEMANFAATAN TEKNOLOGI INFORMASI.	Bagian Administrasi Perekonomian	1 Paket	1,550,000	SEKRETARIAT DAERAH
4 01 01 2.06	Administrasi Umum Perangkat Daerah	Jumlah Pelaksanaan Administrasi Umum Perangkat Daerah	Bulan		Bulan	12 Bulan	35,000,000						12 Bulan	35,000,000	
4 01 01 2.06 02	Penyediaan Peralatan dan Perlengkapan Kantor	Jumlah Paket Peralatan dan Perlengkapan Kantor yang Disediakan				12 Paket	5,000,000	Kab. Konawe, Semua Kecamatan, Semua Kelurahan	Dana Transfer Umum-Dana Alokasi Umum	Meningkatkan Sumber Daya Manusia Yang Berkualitas Dan Berdaya Saing		Bagian Administrasi Perekonomian	12 Paket	5,000,000	SEKRETARIAT DAERAH
4 01 01 2.06 04	Penyediaan Bahan Logistik Kantor	Jumlah Paket Bahan Logistik Kantor yang Disediakan				2 Paket	5,000,000	Kab. Konawe, Semua Kecamatan, Semua Kelurahan	Dana Transfer Umum-Dana Alokasi Umum	Meningkatkan Sumber Daya Manusia Yang Berkualitas Dan Berdaya Saing	3. MENINGKATKAN KUALITAS PELAYANAN PUBLIK YANG BERBASIS PEMANFAATAN TEKNOLOGI INFORMASI.	Bagian Administrasi Perekonomian	2 Paket	5,000,000	SEKRETARIAT DAERAH
4 01 01 2.06 05	Penyediaan Barang Cetak dan Penggandaan	Jumlah Paket Barang Cetak dan Penggandaan yang Disediakan				2 Paket	5,000,000	Kab. Konawe, Semua Kecamatan, Semua Kelurahan	Dana Transfer Umum-Dana Alokasi Umum	Meningkatkan Sumber Daya Manusia Yang Berkualitas Dan Berdaya Saing	3. MENINGKATKAN KUALITAS PELAYANAN PUBLIK YANG BERBASIS PEMANFAATAN TEKNOLOGI INFORMASI.	Bagian Administrasi Perekonomian	2 Paket	5,000,000	SEKRETARIAT DAERAH
4 01 01 2.06 09	Penyelenggaraan Rapat Koordinasi dan Konsultasi SKPD	Jumlah Laporan Penyelenggaraan Rapat Koordinasi dan Konsultasi SKPD				4 Laporan	20,000,000	Kab. Konawe, Semua Kecamatan, Semua Kelurahan	Dana Transfer Umum-Dana Alokasi Umum	Meningkatkan Sumber Daya Manusia Yang Berkualitas Dan Berdaya Saing		Bagian Administrasi Perekonomian	4 Laporan	20,000,000	SEKRETARIAT DAERAH
4 01 01 2.07	Pengadaan Barang Milik Daerah Penunjang Urusan Pemerintah Daerah	Jumlah Pengadaan Barang Milik Daerah Penunjang Urusan Pemerintah Daerah	Unit		Unit	17 Unit	13,000,000						17 Unit	13,000,000	
4 01 01 2.07 06	Pengadaan Peralatan dan Mesin Lainnya	Jumlah Unit Peralatan dan Mesin Lainnya yang Disediakan				1 Unit	10,000,000	Kab. Konawe, Semua Kecamatan, Semua Kelurahan	Dana Transfer Umum-Dana Alokasi Umum	Meningkatkan Sumber Daya Manusia Yang Berkualitas Dan Berdaya Saing	3. MENINGKATKAN KUALITAS PELAYANAN PUBLIK YANG BERBASIS PEMANFAATAN TEKNOLOGI INFORMASI.	Bagian Administrasi Perekonomian	1 Unit	10,000,000	SEKRETARIAT DAERAH
4 01 01 2.07 11	Pengadaan Sarana dan Prasarana Pendukung Gedung Kantor atau Bangunan Lainnya	Jumlah Unit Sarana dan Prasarana Pendukung Gedung Kantor atau Bangunan Lainnya yang Disediakan				4 Unit	3,000,000	Kab. Konawe, Semua Kecamatan, Semua Kelurahan	Dana Transfer Umum-Dana Alokasi Umum	Meningkatkan Sumber Daya Manusia Yang Berkualitas Dan Berdaya Saing	3. MENINGKATKAN KUALITAS PELAYANAN PUBLIK YANG BERBASIS PEMANFAATAN TEKNOLOGI INFORMASI.	Bagian Administrasi Perekonomian	4 Unit	3,000,000	SEKRETARIAT DAERAH
4 01 01 2.08	Penyediaan Jasa Penunjang Urusan Pemerintahan Daerah	Jasa Penunjang Urusan Pemerintahan Daerah	Bulan		Bulan	12 Bulan	34,850,000						12 Bulan	34,850,000	

**Penetapan Rencana Kerja Pemerintah Daerah (RKPD)
Kabupaten Konawe
Tahun 2023**

Kode	Urusan/ Bidang Urusan/ Program/ Kegiatan/ Sub Kegiatan	Indikator Program/ Kegiatan/ Sub Kegiatan	Target Akhir Periode RPJMD	Realisasi Capaian RKPD Tahun 2021	Prakiraan Capaian Target RKPD Tahun 2022	Capaian Kinerja dan Kerangka Pendanaan						Kelompok Sasaran	Prakiraan Maju Rencana Tahun 2024		Perangkat Daerah Penanggung Jawab
						Target 2023	Pagu Indikatif	Lokasi	Sumber Dana	Prioritas			Target	Pagu Indikatif	
										Nasional	Daerah				
4.01.01.2.08.01	Penyediaan Jasa Surat Menyurat	Jumlah Laporan Penyediaan Jasa Surat Menyurat				12 Laporan	450,000	Kab. Konawe, Semua Kecamatan, Semua Kelurahan	Dana Transfer Umum-Dana Alokasi Umum	Meningkatkan Sumber Daya Manusia Yang Berkualitas Dan Berdaya Saing	3. MENINGKATKAN KUALITAS PELAYANAN PUBLIK YANG BERBASIS PEMANFAATAN TEKNOLOGI INFORMASI.	Bagian Administrasi Perekonomian	12 Laporan	450,000	SEKRETARIAT DAERAH
4.01.01.2.08.04	Penyediaan Jasa Pelayanan Umum Kantor	Jumlah Laporan Penyediaan Jasa Pelayanan Umum Kantor yang Disediakan				4 Laporan	34,400,000	Kab. Konawe, Semua Kecamatan, Semua Kelurahan	Dana Transfer Umum-Dana Alokasi Umum	Meningkatkan Sumber Daya Manusia Yang Berkualitas Dan Berdaya Saing		Bagian Administrasi Perekonomian	4 Laporan	34,400,000	SEKRETARIAT DAERAH
4.01.01.2.09	Pemeliharaan Barang Milik Daerah Penunjang Urusan Pemerintahan Daerah	Jumlah Barang Milik Daerah Penunjang Urusan Pemerintahan Daerah yang di Pelihara	unit		unit	4 unit	38,999,420						4 unit	53,999,420	
4.01.01.2.09.01	Penyediaan Jasa Pemeliharaan, Biaya Pemeliharaan, dan Pajak Kendaraan Perorangan Dinas atau Kendaraan Dinas Jabatan	Jumlah Kendaraan Perorangan Dinas atau Kendaraan Dinas Jabatan yang Dipelihara dan dibayarkan Pajaknya				1 Unit	19,540,000	Kab. Konawe, Semua Kecamatan, Semua Kelurahan	Dana Transfer Umum-Dana Alokasi Umum	Meningkatkan Sumber Daya Manusia Yang Berkualitas Dan Berdaya Saing	3. MENINGKATKAN KUALITAS PELAYANAN PUBLIK YANG BERBASIS PEMANFAATAN TEKNOLOGI INFORMASI.	Bagian Administrasi Perekonomian	1 Unit	19,540,000	SEKRETARIAT DAERAH
4.01.01.2.09.02	Penyediaan Jasa Pemeliharaan, Biaya Pemeliharaan, Pajak dan Perizinan Kendaraan Dinas Operasional atau Lapangan	Jumlah Kendaraan Dinas Operasional atau Lapangan yang Dipelihara dan dibayarkan Pajak dan Perizinannya				1 Unit	14,459,420	Kab. Konawe, Semua Kecamatan, Semua Kelurahan	Dana Transfer Umum-Dana Alokasi Umum	Meningkatkan Sumber Daya Manusia Yang Berkualitas Dan Berdaya Saing	3. MENINGKATKAN KUALITAS PELAYANAN PUBLIK YANG BERBASIS PEMANFAATAN TEKNOLOGI INFORMASI.	Bagian Administrasi Perekonomian	1 Unit	14,459,420	SEKRETARIAT DAERAH
4.01.01.2.09.09	Pemeliharaan/Rehabilitasi Gedung Kantor dan Bangunan Lainnya	Jumlah Gedung Kantor dan Bangunan Lainnya yang Dipelihara/Direhabilitasi				1 Unit	5,000,000	Kab. Konawe, Semua Kecamatan, Semua Kelurahan	Dana Transfer Umum-Dana Alokasi Umum	Meningkatkan Sumber Daya Manusia Yang Berkualitas Dan Berdaya Saing	3. MENINGKATKAN KUALITAS PELAYANAN PUBLIK YANG BERBASIS PEMANFAATAN TEKNOLOGI INFORMASI.	Bagian Administrasi Perekonomian	1 Unit	5,000,000	SEKRETARIAT DAERAH
4.01.03	PROGRAM PEREKONOMIAN DAN PEMBANGUNAN	PERSENTASE PELAKSANAAN PEMBANGUNAN DAN PEREKONOMIAN	%		%	100,00 %	41,330,000						100,00 %	41,330,000	
4.01.03.2.01	Pelaksanaan Kebijakan Perekonomian	Jumlah Laporan Pelaksanaan Kegiatan Kebijakan Perekonomian	Laporan		Laporan	3 Laporan	41,330,000						3 Laporan	41,330,000	
4.01.03.2.01.01	Koordinasi, Sinkronisasi, Monitoring dan Evaluasi Kebijakan Pengelolaan BUMD dan BLUD	Jumlah Dokumen Hasil Koordinasi, Sinkronisasi, Monitoring dan Evaluasi Kebijakan Pengelolaan BUMD dan BLUD				1 Dokumen	4,830,000	Kab. Konawe, Semua Kecamatan, Semua Kelurahan	Dana Transfer Umum-Dana Alokasi Umum	Memperkuat Ketahanan Ekonomi Untuk Pertumbuhan Yang Berkualitas dan Berkeadilan		Bagian Administrasi Perekonomian	1 Dokumen	4,830,000	SEKRETARIAT DAERAH
4.01.03.2.01.02	Pengendalian dan Distribusi Perekonomian	Jumlah Laporan Hasil Pengendalian dan Distribusi Perekonomian				1 Laporan	6,180,000	Kab. Konawe, Semua Kecamatan, Semua Kelurahan	Dana Transfer Umum-Dana Alokasi Umum	Memperkuat Ketahanan Ekonomi Untuk Pertumbuhan Yang Berkualitas dan Berkeadilan		Bagian Administrasi Perekonomian	1 Laporan	6,180,000	SEKRETARIAT DAERAH

**Penetapan Rencana Kerja Pemerintah Daerah (RKPD)
Kabupaten Konawe
Tahun 2023**

Kode	Urusan/ Bidang Urusan/ Program/ Kegiatan/ Sub Kegiatan	Indikator Program/ Kegiatan/ Sub Kegiatan	Target Akhir Periode RPJMD	Realisasi Capaian RKPD Tahun 2021	Prakiraan Capaian Target RKPD Tahun 2022	Capaian Kinerja dan Kerangka Pendanaan						Kelompok Sasaran	Prakiraan Maju Rencana Tahun 2024		Perangkat Daerah Penanggung Jawab
						Target 2023	Pagu Indikatif	Lokasi	Sumber Dana	Prioritas			Target	Pagu Indikatif	
										Nasional	Daerah				
4 01 03 2.01 03	Perencanaan dan Pengawasan Ekonomi Mikro Kecil	Jumlah Dokumen Hasil Perencanaan dan Pengawasan Ekonomi Mikro Kecil				1 Dokumen	30,320,000	Kab. Konawe, Semua Kecamatan, Semua Kelurahan	Dana Transfer Umum-Dana Alokasi Umum	Memperkuat Ketahanan Ekonomi Untuk Pertumbuhan Yang Berkualitas dan Berkeadilan		Bagian Administrasi Perekonomian	1 Dokumen	30,320,000	SEKRETARIAT DAERAH
4	UNSUR PENDUKUNG URUSAN PEMERINTAHAN														
4 01	SEKRETARIAT DAERAH						1,060,145,000							1,060,145,000	
4 01 01	PROGRAM PENUNJANG URUSAN PEMERINTAHAN DAERAH KABUPATEN/KOTA	PERSENTASE PENUNJANG URUSAN PEMERINTAHAN DAERAH KABUPATEN/KOTA	%		%	100.00 %	576,623,000						100.00 %	576,623,000	
4 01 01 2.01	Perencanaan, Penganggaran, dan Evaluasi Kinerja Perangkat Daerah	Jumlah Dokumen Perencanaan, Penganggaran, dan Evaluasi Kinerja Perangkat Daerah	Dokumen		Dokumen	7 Dokumen	47,466,000						7 Dokumen	47,466,000	
4 01 01 2.01 01	Penyusunan Dokumen Perencanaan Perangkat Daerah	Jumlah Dokumen Perencanaan Perangkat Daerah				2 Dokumen	15,822,000	Kab. Konawe, Semua Kecamatan, Semua Kelurahan	Dana Transfer Umum-Dana Alokasi Umum	Meningkatkan Sumber Daya Manusia Yang Berkualitas Dan Berdaya Saing	3. MENINGKATKAN KUALITAS PELAYANAN PUBLIK YANG BERBASIS PEMANFAATAN TEKNOLOGI INFORMASI.	BAGIAN PENGADAAN BARANG DAN JASA	2 Dokumen	15,822,000	SEKRETARIAT DAERAH
4 01 01 2.01 02	Koordinasi dan Penyusunan Dokumen RKA-SKPD	Jumlah Dokumen RKA-SKPD dan Laporan Hasil Koordinasi Penyusunan Dokumen RKA-SKPD				1 Dokumen	7,911,000	Kab. Konawe, Semua Kecamatan, Semua Kelurahan	Dana Transfer Umum-Dana Alokasi Umum	Meningkatkan Sumber Daya Manusia Yang Berkualitas Dan Berdaya Saing	3. MENINGKATKAN KUALITAS PELAYANAN PUBLIK YANG BERBASIS PEMANFAATAN TEKNOLOGI INFORMASI.	BAGIAN PENGADAAN BARANG DAN JASA	1 Dokumen	7,911,000	SEKRETARIAT DAERAH
4 01 01 2.01 03	Koordinasi dan Penyusunan Dokumen Perubahan RKA-SKPD	Jumlah Dokumen Perubahan RKA-SKPD dan Laporan Hasil Koordinasi Penyusunan Dokumen Perubahan RKA-SKPD				1 Dokumen	7,911,000	Kab. Konawe, Semua Kecamatan, Semua Kelurahan	Dana Transfer Umum-Dana Alokasi Umum	Meningkatkan Sumber Daya Manusia Yang Berkualitas Dan Berdaya Saing	3. MENINGKATKAN KUALITAS PELAYANAN PUBLIK YANG BERBASIS PEMANFAATAN TEKNOLOGI INFORMASI.	BAGIAN PENGADAAN BARANG DAN JASA	1 Dokumen	7,911,000	SEKRETARIAT DAERAH
4 01 01 2.01 06	Koordinasi dan Penyusunan Laporan Capaian Kinerja dan Ikhtisar Realisasi Kinerja SKPD	Jumlah Laporan Capaian Kinerja dan Ikhtisar Realisasi Kinerja SKPD dan Laporan Hasil Koordinasi Penyusunan Laporan Capaian Kinerja dan Ikhtisar Realisasi Kinerja SKPD				1 Laporan	7,911,000	Kab. Konawe, Semua Kecamatan, Semua Kelurahan	Dana Transfer Umum-Dana Alokasi Umum	Meningkatkan Sumber Daya Manusia Yang Berkualitas Dan Berdaya Saing	3. MENINGKATKAN KUALITAS PELAYANAN PUBLIK YANG BERBASIS PEMANFAATAN TEKNOLOGI INFORMASI.	BAGIAN PENGADAAN BARANG DAN JASA	1 Laporan	7,911,000	SEKRETARIAT DAERAH
4 01 01 2.01 07	Evaluasi Kinerja Perangkat Daerah	Jumlah Laporan Evaluasi Kinerja Perangkat Daerah				1 Laporan	7,911,000	Kab. Konawe, Semua Kecamatan, Semua Kelurahan	Dana Transfer Umum-Dana Alokasi Umum	Meningkatkan Sumber Daya Manusia Yang Berkualitas Dan Berdaya Saing	3. MENINGKATKAN KUALITAS PELAYANAN PUBLIK YANG BERBASIS PEMANFAATAN TEKNOLOGI INFORMASI.	BAGIAN PENGADAAN BARANG DAN JASA	1 Laporan	7,911,000	SEKRETARIAT DAERAH

**Penetapan Rencana Kerja Pemerintah Daerah (RKPD)
Kabupaten Konawe
Tahun 2023**

Kode	Kode	Kode	Kode	Kode	Urusan/ Bidang Urusan/ Program/ Kegiatan/ Sub Kegiatan	Indikator Program/ Kegiatan/ Sub Kegiatan	Target Akhir Periode RPJMD	Realisasi Capaian RKPD Tahun 2021	Prakiraan Capaian Target RKPD Tahun 2022	Capaian Kinerja dan Kerangka Pendanaan					Kelompok Sasaran	Prakiraan Maju Rencana Tahun 2024		Perangkat Daerah Penanggung Jawab	
										Target 2023	Pagu Indikatif	Lokasi	Sumber Dana	Prioritas		Target	Pagu Indikatif		
														Nasional					Daerah
4	01	01	2.02		Administrasi Keuangan Perangkat Daerah	Jumlah Laporan Adminstrasi Keuangan Perangkat Daerah	Laporan	Laporan	9 Laporan	55,800,000						9 Laporan	55,800,000		
4	01	01	2.02	03	Pelaksanaan Penatausahaan dan Pengujian/Verifikasi Keuangan SKPD	Jumlah Dokumen Penatausahaan dan Pengujian/Verifikasi Keuangan SKPD			4 Dokumen	55,800,000	Kab. Konawe, Semua Kecamatan, Semua Kelurahan	Dana Transfer Umum-Dana Alokasi Umum	Meningkatkan Sumber Daya Manusia Yang Berkualitas Dan Berdaya Saing	3. MENINGKATKAN KUALITAS PELAYANAN PUBLIK YANG BERBASIS PEMANFAATAN TEKNOLOGI INFORMASI.	BAGIAN PENGADAAN BARANG DAN JASA	4 Dokumen	55,800,000	SEKRETARIAT DAERAH	
4	01	01	2.03		Administrasi Barang Milik Daerah pada Perangkat Daerah	Jumlah Laporan Administrasi Barang Milik Daerah pada Perangkat Daerah	Laporan	Laporan	2 Laporan	7,305,000						2 Laporan	7,305,000		
4	01	01	2.03	06	Penatausahaan Barang Milik Daerah pada SKPD	Jumlah Laporan Penatausahaan Barang Milik Daerah pada SKPD			1 Laporan	7,305,000	Kab. Konawe, Semua Kecamatan, Semua Kelurahan	Dana Transfer Umum-Dana Alokasi Umum	Meningkatkan Sumber Daya Manusia Yang Berkualitas Dan Berdaya Saing	3. MENINGKATKAN KUALITAS PELAYANAN PUBLIK YANG BERBASIS PEMANFAATAN TEKNOLOGI INFORMASI.	BAGIAN PENGADAAN BARANG DAN JASA	1 Laporan	7,305,000	SEKRETARIAT DAERAH	
4	01	01	2.05		Administrasi Kepegawaian Perangkat Daerah	Jumlah Pelaksanaan Administrasi Kepegawaian Perangkat Daerah	Bulan	Bulan	12 Bulan	58,433,000						12 Bulan	58,433,000		
4	01	01	2.05	02	Pengadaan Pakaian Dinas beserta Atribut Kelengkapannya	Jumlah Paket Pakaian Dinas beserta Atribut Kelengkapan			1 Paket	10,000,000	Kab. Konawe, Semua Kecamatan, Semua Kelurahan	Dana Transfer Umum-Dana Alokasi Umum	Meningkatkan Sumber Daya Manusia Yang Berkualitas Dan Berdaya Saing	3. MENINGKATKAN KUALITAS PELAYANAN PUBLIK YANG BERBASIS PEMANFAATAN TEKNOLOGI INFORMASI.	BAGIAN PENGADAAN BARANG DAN JASA	1 Paket	10,000,000	SEKRETARIAT DAERAH	
4	01	01	2.05	10	Sosialisasi Peraturan Perundang-Undangan	Jumlah Orang yang Mengikuti Sosialisasi Peraturan Perundang- Undangan			70 Orang	28,433,000	Kab. Konawe, Semua Kecamatan, Semua Kelurahan	Dana Transfer Umum-Dana Alokasi Umum	Meningkatkan Sumber Daya Manusia Yang Berkualitas Dan Berdaya Saing	3. MENINGKATKAN KUALITAS PELAYANAN PUBLIK YANG BERBASIS PEMANFAATAN TEKNOLOGI INFORMASI.	BAGIAN PENGADAAN BARANG DAN JASA	70 Orang	28,433,000	SEKRETARIAT DAERAH	
4	01	01	2.05	11	Bimbingan Teknis Implementasi Peraturan Perundang-Undangan	Jumlah Orang yang Mengikuti Bimbingan Teknis Implementasi Peraturan Perundang- Undangan			50 Orang	20,000,000	Kab. Konawe, Semua Kecamatan, Semua Kelurahan	Dana Transfer Umum-Dana Alokasi Umum	Meningkatkan Sumber Daya Manusia Yang Berkualitas Dan Berdaya Saing	3. MENINGKATKAN KUALITAS PELAYANAN PUBLIK YANG BERBASIS PEMANFAATAN TEKNOLOGI INFORMASI.	BAGIAN PENGADAAN BARANG DAN JASA	50 Orang	20,000,000	SEKRETARIAT DAERAH	
4	01	01	2.06		Administrasi Umum Perangkat Daerah	Jumlah Pelaksanaan Administrasi Umum Perangkat Daerah	Bulan	Bulan	12 Bulan	112,834,000						12 Bulan	112,834,000		

**Penetapan Rencana Kerja Pemerintah Daerah (RKPD)
Kabupaten Konawe
Tahun 2023**

Kode	Urusan/ Bidang Urusan/ Program/ Kegiatan/ Sub Kegiatan	Indikator Program/ Kegiatan/ Sub Kegiatan	Target Akhir Periode RPJMD	Realisasi Capaian RKPD Tahun 2021	Prakiraan Capaian Target RKPD Tahun 2022	Capaian Kinerja dan Kerangka Pendanaan						Kelompok Sasaran	Prakiraan Maju Rencana Tahun 2024		Perangkat Daerah Penanggung Jawab
						Target 2023	Pagu Indikatif	Lokasi	Sumber Dana	Prioritas			Target	Pagu Indikatif	
										Nasional	Daerah				
4.01.01.2.06.01	Penyediaan Komponen Instalasi Listrik/Penerangan Bangunan Kantor	Jumlah Paket Komponen Instalasi Listrik/Penerangan Bangunan Kantor yang Disediakan				1 Paket	3,000,000	Kab. Konawe, Semua Kecamatan, Semua Kelurahan	Dana Transfer Umum-Dana Alokasi Umum	Meningkatkan Sumber Daya Manusia Yang Berkualitas Dan Berdaya Saing	3. MENINGKATKAN KUALITAS PELAYANAN PUBLIK YANG BERBASIS PEMANFAATAN TEKNOLOGI INFORMASI.	BAGIAN PENGADAAN BARANG DAN JASA	1 Paket	3,000,000	SEKRETARIAT DAERAH
4.01.01.2.06.02	Penyediaan Peralatan dan Perlengkapan Kantor	Jumlah Paket Peralatan dan Perlengkapan Kantor yang Disediakan				12 Paket	16,700,000	Kab. Konawe, Semua Kecamatan, Semua Kelurahan	Dana Transfer Umum-Dana Alokasi Umum	Meningkatkan Sumber Daya Manusia Yang Berkualitas Dan Berdaya Saing	3. MENINGKATKAN KUALITAS PELAYANAN PUBLIK YANG BERBASIS PEMANFAATAN TEKNOLOGI INFORMASI.	BAGIAN PENGADAAN BARANG DAN JASA	12 Paket	16,700,000	SEKRETARIAT DAERAH
4.01.01.2.06.04	Penyediaan Bahan Logistik Kantor	Jumlah Paket Bahan Logistik Kantor yang Disediakan				2 Paket	10,000,000	Kab. Konawe, Semua Kecamatan, Semua Kelurahan	Dana Transfer Umum-Dana Alokasi Umum	Meningkatkan Sumber Daya Manusia Yang Berkualitas Dan Berdaya Saing	3. MENINGKATKAN KUALITAS PELAYANAN PUBLIK YANG BERBASIS PEMANFAATAN TEKNOLOGI INFORMASI.	BAGIAN PENGADAAN BARANG DAN JASA	2 Paket	10,000,000	SEKRETARIAT DAERAH
4.01.01.2.06.05	Penyediaan Barang Cetak dan Penggandaan	Jumlah Paket Barang Cetak dan Penggandaan yang Disediakan				2 Paket	15,920,000	Kab. Konawe, Semua Kecamatan, Semua Kelurahan	Dana Transfer Umum-Dana Alokasi Umum	Meningkatkan Sumber Daya Manusia Yang Berkualitas Dan Berdaya Saing	3. MENINGKATKAN KUALITAS PELAYANAN PUBLIK YANG BERBASIS PEMANFAATAN TEKNOLOGI INFORMASI.	BAGIAN PENGADAAN BARANG DAN JASA	2 Paket	15,920,000	SEKRETARIAT DAERAH
4.01.01.2.06.09	Penyelenggaraan Rapat Koordinasi dan Konsultasi SKPD	Jumlah Laporan Penyelenggaraan Rapat Koordinasi dan Konsultasi SKPD				4 Laporan	67,214,000		Dana Transfer Umum-Dana Alokasi Umum	Meningkatkan Sumber Daya Manusia Yang Berkualitas Dan Berdaya Saing	3. MENINGKATKAN KUALITAS PELAYANAN PUBLIK YANG BERBASIS PEMANFAATAN TEKNOLOGI INFORMASI.	BAGIAN PENGADAAN BARANG DAN JASA	4 Laporan	67,214,000	SEKRETARIAT DAERAH
4.01.01.2.07	Pengadaan Barang Milik Daerah Penunjang Urusan Pemerintah Daerah	Jumlah Pengadaan Barang Milik Daerah Penunjang Urusan Pemerintah Daerah	Unit		Unit	17 Unit	153,500,000						17 Unit	153,500,000	
4.01.01.2.07.02	Pengadaan Kendaraan Dinas Operasional atau Lapangan	Jumlah Unit Kendaraan Dinas Operasional atau Lapangan yang Disediakan				3 Unit	95,000,000	Kab. Konawe, Semua Kecamatan, Semua Kelurahan	Dana Transfer Umum-Dana Alokasi Umum	Meningkatkan Sumber Daya Manusia Yang Berkualitas Dan Berdaya Saing	3. MENINGKATKAN KUALITAS PELAYANAN PUBLIK YANG BERBASIS PEMANFAATAN TEKNOLOGI INFORMASI.	BAGIAN PENGADAAN BARANG DAN JASA	3 Unit	95,000,000	SEKRETARIAT DAERAH
4.01.01.2.07.05	Pengadaan Mebel	Jumlah Paket Mebel yang Disediakan				1 Unit	12,500,000	Kab. Konawe, Semua Kecamatan, Semua Kelurahan	Dana Transfer Umum-Dana Alokasi Umum	Meningkatkan Sumber Daya Manusia Yang Berkualitas Dan Berdaya Saing	3. MENINGKATKAN KUALITAS PELAYANAN PUBLIK YANG BERBASIS PEMANFAATAN TEKNOLOGI INFORMASI.	BAGIAN PENGADAAN BARANG DAN JASA	1 Unit	12,500,000	SEKRETARIAT DAERAH

**Penetapan Rencana Kerja Pemerintah Daerah (RKPD)
Kabupaten Konawe
Tahun 2023**

Kode	Urusan/ Bidang Urusan/ Program/ Kegiatan/ Sub Kegiatan	Indikator Program/ Kegiatan/ Sub Kegiatan	Target Akhir Periode RPJMD	Realisasi Capaian RKPD Tahun 2021	Prakiraan Capaian Target RKPD Tahun 2022	Capaian Kinerja dan Kerangka Pendanaan						Kelompok Sasaran	Prakiraan Maju Rencana Tahun 2024		Perangkat Daerah Penanggung Jawab
						Target 2023	Pagu Indikatif	Lokasi	Sumber Dana	Prioritas			Target	Pagu Indikatif	
										Nasional	Daerah				
4.01.01.2.07.06	Pengadaan Peralatan dan Mesin Lainnya	Jumlah Unit Peralatan dan Mesin Lainnya yang Disediakan				2 Unit	24,000,000	Kab. Konawe, Semua Kecamatan, Semua Kelurahan	Dana Transfer Umum-Dana Alokasi Umum	Meningkatkan Sumber Daya Manusia Yang Berkualitas Dan Berdaya Saing	3. MENINGKATKAN KUALITAS PELAYANAN PUBLIK YANG BERBASIS PEMANFAATAN TEKNOLOGI INFORMASI.	BAGIAN PENGADAAN BARANG DAN JASA	2 Unit	24,000,000	SEKRETARIAT DAERAH
4.01.01.2.07.10	Pengadaan Sarana dan Prasarana Gedung Kantor atau Bangunan Lainnya	Jumlah Unit Sarana dan Prasarana Gedung Kantor atau Bangunan Lainnya yang Disediakan				1 Unit	12,000,000	Kab. Konawe, Semua Kecamatan, Semua Kelurahan	Dana Transfer Umum-Dana Alokasi Umum	Meningkatkan Sumber Daya Manusia Yang Berkualitas Dan Berdaya Saing	3. MENINGKATKAN KUALITAS PELAYANAN PUBLIK YANG BERBASIS PEMANFAATAN TEKNOLOGI INFORMASI.	BAGIAN PENGADAAN BARANG DAN JASA	1 Unit	12,000,000	SEKRETARIAT DAERAH
4.01.01.2.07.11	Pengadaan Sarana dan Prasarana Pendukung Gedung Kantor atau Bangunan Lainnya	Jumlah Unit Sarana dan Prasarana Pendukung Gedung Kantor atau Bangunan Lainnya yang Disediakan				3 Unit	10,000,000	Kab. Konawe, Semua Kecamatan, Semua Kelurahan	Dana Transfer Umum-Dana Alokasi Umum	Meningkatkan Sumber Daya Manusia Yang Berkualitas Dan Berdaya Saing	3. MENINGKATKAN KUALITAS PELAYANAN PUBLIK YANG BERBASIS PEMANFAATAN TEKNOLOGI INFORMASI.	BAGIAN PENGADAAN BARANG DAN JASA	3 Unit	10,000,000	SEKRETARIAT DAERAH
4.01.01.2.08	Penyediaan Jasa Penunjang Urusan Pemerintahan Daerah	Jasa Penunjang Urusan Pemerintahan Daerah	Bulan		Bulan	12 Bulan	82,585,000						12 Bulan	82,585,000	
4.01.01.2.08.01	Penyediaan Jasa Surat Menyurat	Jumlah Laporan Penyediaan Jasa Surat Menyurat				12 Laporan	450,000	Kab. Konawe, Semua Kecamatan, Semua Kelurahan	Dana Transfer Umum-Dana Alokasi Umum	Meningkatkan Sumber Daya Manusia Yang Berkualitas Dan Berdaya Saing	3. MENINGKATKAN KUALITAS PELAYANAN PUBLIK YANG BERBASIS PEMANFAATAN TEKNOLOGI INFORMASI.	BAGIAN PENGADAAN BARANG DAN JASA	12 Laporan	450,000	SEKRETARIAT DAERAH
4.01.01.2.08.02	Penyediaan Jasa Komunikasi, Sumber Daya Air dan Listrik	Jumlah Laporan Penyediaan Jasa Komunikasi, Sumber Daya Air dan Listrik yang Disediakan				12 Laporan	17,735,000	Kab. Konawe, Semua Kecamatan, Semua Kelurahan	Dana Transfer Umum-Dana Alokasi Umum	Meningkatkan Sumber Daya Manusia Yang Berkualitas Dan Berdaya Saing	3. MENINGKATKAN KUALITAS PELAYANAN PUBLIK YANG BERBASIS PEMANFAATAN TEKNOLOGI INFORMASI.	BAGIAN PENGADAAN BARANG DAN JASA	12 Laporan	17,735,000	SEKRETARIAT DAERAH
4.01.01.2.08.04	Penyediaan Jasa Pelayanan Umum Kantor	Jumlah Laporan Penyediaan Jasa Pelayanan Umum Kantor yang Disediakan				4 Laporan	64,400,000	Kab. Konawe, Semua Kecamatan, Semua Kelurahan	Dana Transfer Umum-Dana Alokasi Umum	Meningkatkan Sumber Daya Manusia Yang Berkualitas Dan Berdaya Saing	3. MENINGKATKAN KUALITAS PELAYANAN PUBLIK YANG BERBASIS PEMANFAATAN TEKNOLOGI INFORMASI.	BAGIAN PENGADAAN BARANG DAN JASA	4 Laporan	64,400,000	SEKRETARIAT DAERAH
4.01.01.2.09	Pemeliharaan Barang Milik Daerah Penunjang Urusan Pemerintahan Daerah	Jumlah Barang Milik Daerah Penunjang Urusan Pemerintahan Daerah yang di Pelihara	Unit		Unit	32 Unit	58,700,000						32 Unit	58,700,000	
4.01.01.2.09.01	Penyediaan Jasa Pemeliharaan, Biaya Pemeliharaan, dan Pajak Kendaraan Perorangan Dinas atau Kendaraan Dinas Jabatan	Jumlah Kendaraan Perorangan Dinas atau Kendaraan Dinas Jabatan yang Dipelihara dan dibayarkan Pajaknya				5 Unit	36,900,000	Kab. Konawe, Semua Kecamatan, Semua Kelurahan	Dana Transfer Umum-Dana Alokasi Umum	Meningkatkan Sumber Daya Manusia Yang Berkualitas Dan Berdaya Saing	3. MENINGKATKAN KUALITAS PELAYANAN PUBLIK YANG BERBASIS PEMANFAATAN TEKNOLOGI INFORMASI.	BAGIAN PENGADAAN BARANG DAN JASA	5 Unit	36,900,000	SEKRETARIAT DAERAH

**Penetapan Rencana Kerja Pemerintah Daerah (RKPD)
Kabupaten Konawe
Tahun 2023**

Kode	Urusan/ Bidang Urusan/ Program/ Kegiatan/ Sub Kegiatan	Indikator Program/ Kegiatan/ Sub Kegiatan	Target Akhir Periode RPJMD	Realisasi Capaian RKPD Tahun 2021	Prakiraan Capaian Target RKPD Tahun 2022	Capaian Kinerja dan Kerangka Pendanaan						Kelompok Sasaran	Prakiraan Maju Rencana Tahun 2024		Perangkat Daerah Penanggung Jawab
						Target 2023	Pagu Indikatif	Lokasi	Sumber Dana	Prioritas			Target	Pagu Indikatif	
										Nasional	Daerah				
4 01 01 2.09 09	Pemeliharaan/Rehabilitasi Gedung Kantor dan Bangunan Lainnya	Jumlah Gedung Kantor dan Bangunan Lainnya yang Dipelihara/Direhabilitasi				1 Unit	18,500,000	Kab. Konawe, Semua Kecamatan, Semua Kelurahan	Dana Transfer Umum-Dana Alokasi Umum	Meningkatkan Sumber Daya Manusia Yang Berkualitas Dan Berdaya Saing	3. MENINGKATKAN KUALITAS PELAYANAN PUBLIK YANG BERBASIS PEMANFAATAN TEKNOLOGI INFORMASI.	BAGIAN PENGADAAN BARANG DAN JASA	1 Unit	18,500,000	SEKRETARIAT DAERAH
4 01 01 2.09 11	Pemeliharaan/Rehabilitasi Sarana dan Prasarana Pendukung Gedung Kantor atau Bangunan Lainnya	Jumlah Sarana dan Prasarana Pendukung Gedung Kantor atau Bangunan Lainnya yang Dipelihara/Direhabilitasi				1 Unit	3,300,000	Kab. Konawe, Semua Kecamatan, Semua Kelurahan	Dana Transfer Umum-Dana Alokasi Umum	Meningkatkan Sumber Daya Manusia Yang Berkualitas Dan Berdaya Saing	3. MENINGKATKAN KUALITAS PELAYANAN PUBLIK YANG BERBASIS PEMANFAATAN TEKNOLOGI INFORMASI.	BAGIAN PENGADAAN BARANG DAN JASA	1 Unit	3,300,000	SEKRETARIAT DAERAH
4 01 03	PROGRAM PEREKONOMIAN DAN PEMBANGUNAN	PERSENTASE PELAKSANAAN PEMBANGUNAN DAN PEREKONOMIAN	%		%	100.00 %	483,522,000						100.00 %	483,522,000	
4 01 03 2.03	Pengelolaan Pengadaan Barang dan Jasa	Jumlah Laporan Pelaksanaan Pelayanan Pengadaan Barang/Jasa Pemerintah	Laporan		Laporan	6 Laporan	483,522,000						6 Laporan	483,522,000	
4 01 03 2.03 01	Pengelolaan Pengadaan Barang dan Jasa	Jumlah Dokumen Hasil Pengelolaan Pengadaan Barang dan Jasa				1 Dokumen	269,419,000	Kab. Konawe, Semua Kecamatan, Semua Kelurahan	Dana Transfer Umum-Dana Alokasi Umum	Meningkatkan Sumber Daya Manusia Yang Berkualitas Dan Berdaya Saing	3. MENINGKATKAN KUALITAS PELAYANAN PUBLIK YANG BERBASIS PEMANFAATAN TEKNOLOGI INFORMASI.	BAGIAN PENGADAAN BARANG DAN JASA	1 Dokumen	269,419,000	SEKRETARIAT DAERAH
4 01 03 2.03 02	Pengelolaan Layanan Pengadaan Secara Elektronik	Jumlah Dokumen Hasil Layanan Pengadaan Secara Elektronik				1 Dokumen	180,000,000	Kab. Konawe, Semua Kecamatan, Semua Kelurahan	Dana Transfer Umum-Dana Alokasi Umum	Meningkatkan Sumber Daya Manusia Yang Berkualitas Dan Berdaya Saing	3. MENINGKATKAN KUALITAS PELAYANAN PUBLIK YANG BERBASIS PEMANFAATAN TEKNOLOGI INFORMASI.	BAGIAN PENGADAAN BARANG DAN JASA	1 Dokumen	180,000,000	SEKRETARIAT DAERAH
4 01 03 2.03 03	Pembinaan dan Advokasi Pengadaan Barang dan Jasa	Jumlah Orang yang Mengikuti Pembinaan dan Advokasi Pengadaan Barang dan Jasa				100 Orang	34,103,000	Kab. Konawe, Semua Kecamatan, Semua Kelurahan	Dana Transfer Umum-Dana Alokasi Umum	Meningkatkan Sumber Daya Manusia Yang Berkualitas Dan Berdaya Saing	3. MENINGKATKAN KUALITAS PELAYANAN PUBLIK YANG BERBASIS PEMANFAATAN TEKNOLOGI INFORMASI.	BAGIAN PENGADAAN BARANG DAN JASA	100 Orang	34,103,000	SEKRETARIAT DAERAH
4	UNSUR PENDUKUNG URUSAN PEMERINTAHAN														
4 01	SEKRETARIAT DAERAH							685,994,000						685,994,000	
4 01 01	PROGRAM PENUNJANG URUSAN PEMERINTAHAN DAERAH KABUPATEN/KOTA	PERSENTASE PENUNJANG URUSAN PEMERINTAHAN DAERAH KABUPATEN/KOTA	%		%	100,00 %	483,485,000						100,00 %	483,485,000	
4 01 01 2.02	Administrasi Keuangan Perangkat Daerah	Jumlah Laporan Adminstrasi Keuangan Perangkat Daerah	Laporan		Laporan	9 Laporan	96,948,000						9 Laporan	96,948,000	

**Penetapan Rencana Kerja Pemerintah Daerah (RKPD)
Kabupaten Konawe
Tahun 2023**

Kode	Urusan/ Bidang Urusan/ Program/ Kegiatan/ Sub Kegiatan	Indikator Program/ Kegiatan/ Sub Kegiatan	Target Akhir Periode RPJMD	Realisasi Capaian RKPD Tahun 2021	Prakiraan Capaian Target RKPD Tahun 2022	Capaian Kinerja dan Kerangka Pendanaan						Kelompok Sasaran	Prakiraan Maju Rencana Tahun 2024		Perangkat Daerah Penanggung Jawab
						Target 2023	Pagu Indikatif	Lokasi	Sumber Dana	Prioritas			Target	Pagu Indikatif	
										Nasional	Daerah				
4.01.01.2.02.03	Pelaksanaan Penatausahaan dan Pengujian/Verifikasi Keuangan SKPD	Jumlah Dokumen Penatausahaan dan Pengujian/Verifikasi Keuangan SKPD				4 Dokumen	82,320,000	Kab. Konawe, Semua Kecamatan, Semua Kelurahan	Dana Transfer Umum-Dana Alokasi Umum	Meningkatkan Sumber Daya Manusia Yang Berkualitas Dan Berdaya Saing	3. MENINGKATKAN KUALITAS PELAYANAN PUBLIK YANG BERBASIS PEMANFAATAN TEKNOLOGI INFORMASI.	Bagian Hukum	4 Dokumen	82,320,000	SEKRETARIAT DAERAH
4.01.01.2.02.05	Koordinasi dan Penyusunan Laporan Keuangan Akhir Tahun SKPD	Jumlah Laporan Keuangan Akhir Tahun SKPD dan Laporan Hasil Koordinasi Penyusunan Laporan Keuangan Akhir Tahun SKPD				1 Laporan	7,500,000	Kab. Konawe, Semua Kecamatan, Semua Kelurahan	Dana Transfer Umum-Dana Alokasi Umum	Meningkatkan Sumber Daya Manusia Yang Berkualitas Dan Berdaya Saing	3. MENINGKATKAN KUALITAS PELAYANAN PUBLIK YANG BERBASIS PEMANFAATAN TEKNOLOGI INFORMASI.	Bagian Hukum	1 Laporan	7,500,000	SEKRETARIAT DAERAH
4.01.01.2.02.07	Koordinasi dan Penyusunan Laporan Keuangan Bulanan/ Triwulanan/ Semesteran SKPD	Jumlah Laporan Keuangan Akhir Tahun SKPD dan Laporan Hasil Koordinasi Penyusunan Laporan Keuangan Akhir Tahun SKPD				12 Laporan	7,128,000	Kab. Konawe, Semua Kecamatan, Semua Kelurahan	Dana Transfer Umum-Dana Alokasi Umum	Meningkatkan Sumber Daya Manusia Yang Berkualitas Dan Berdaya Saing	3. MENINGKATKAN KUALITAS PELAYANAN PUBLIK YANG BERBASIS PEMANFAATAN TEKNOLOGI INFORMASI.	Bagian Hukum	12 Laporan	7,128,000	SEKRETARIAT DAERAH
4.01.01.2.03	Administrasi Barang Milik Daerah pada Perangkat Daerah	Jumlah Laporan Administrasi Barang Milik Daerah pada Perangkat Daerah	Laporan		Laporan	1 Laporan	6,000,000						1 Laporan	6,000,000	
4.01.01.2.03.06	Penatausahaan Barang Milik Daerah pada SKPD	Jumlah Laporan Penatausahaan Barang Milik Daerah pada SKPD				1 Laporan	6,000,000	Kab. Konawe, Semua Kecamatan, Semua Kelurahan	Dana Transfer Umum-Dana Alokasi Umum	Meningkatkan Sumber Daya Manusia Yang Berkualitas Dan Berdaya Saing		Bagian Hukum	1 Laporan	6,000,000	SEKRETARIAT DAERAH
4.01.01.2.05	Administrasi Kepegawaian Perangkat Daerah	Jumlah Pelaksanaan Administrasi Kepegawaian Perangkat Daerah	Bulan		Bulan	12 Bulan	104,081,000						12 Bulan	104,081,000	
4.01.01.2.05.02	Pengadaan Pakaian Dinas beserta Atribut Kelengkapannya	Jumlah Paket Pakaian Dinas beserta Atribut Kelengkapan				1 Paket	6,250,000	Kab. Konawe, Semua Kecamatan, Semua Kelurahan	Dana Transfer Umum-Dana Alokasi Umum	Meningkatkan Sumber Daya Manusia Yang Berkualitas Dan Berdaya Saing	3. MENINGKATKAN KUALITAS PELAYANAN PUBLIK YANG BERBASIS PEMANFAATAN TEKNOLOGI INFORMASI.	Bagian Hukum	1 Paket	6,250,000	SEKRETARIAT DAERAH
4.01.01.2.05.10	Sosialisasi Peraturan Perundang-Undangan	Jumlah Orang yang Mengikuti Sosialisasi Peraturan Perundang-Undangan				870 Orang	47,831,000	Kab. Konawe, Semua Kecamatan, Semua Kelurahan	Dana Transfer Umum-Dana Alokasi Umum	Meningkatkan Sumber Daya Manusia Yang Berkualitas Dan Berdaya Saing	3. MENINGKATKAN KUALITAS PELAYANAN PUBLIK YANG BERBASIS PEMANFAATAN TEKNOLOGI INFORMASI.	Bagian Hukum	870 Orang	47,831,000	SEKRETARIAT DAERAH
4.01.01.2.05.11	Bimbingan Teknis Implementasi Peraturan Perundang-Undangan	Jumlah Orang yang Mengikuti Bimbingan Teknis Implementasi Peraturan Perundang-Undangan				7 Orang	50,000,000	Kab. Konawe, Semua Kecamatan, Semua Kelurahan	Dana Transfer Umum-Dana Alokasi Umum	Meningkatkan Sumber Daya Manusia Yang Berkualitas Dan Berdaya Saing	3. MENINGKATKAN KUALITAS PELAYANAN PUBLIK YANG BERBASIS PEMANFAATAN TEKNOLOGI INFORMASI.	Bagian Hukum	7 Orang	50,000,000	SEKRETARIAT DAERAH

**Penetapan Rencana Kerja Pemerintah Daerah (RKPD)
Kabupaten Konawe
Tahun 2023**

Kode	Kode	Kode	Kode	Kode	Urusan/ Bidang Urusan/ Program/ Kegiatan/ Sub Kegiatan	Indikator Program/ Kegiatan/ Sub Kegiatan	Target Akhir Periode RPJMD	Realisasi Capaian RKPD Tahun 2021	Prakiraan Capaian Target RKPD Tahun 2022	Capaian Kinerja dan Kerangka Pendanaan					Kelompok Sasaran	Prakiraan Maju Rencana Tahun 2024		Perangkat Daerah Penanggung Jawab	
										Target 2023	Pagu Indikatif	Lokasi	Sumber Dana	Prioritas		Target	Pagu Indikatif		
														Nasional					Daerah
4	01	01	2.06		Administrasi Umum Perangkat Daerah	Jumlah Pelaksanaan Administrasi Umum Perangkat Daerah	Bulan		Bulan	12 Bulan	48,000,000					12 Bulan	48,000,000		
4	01	01	2.06	02	Penyediaan Peralatan dan Perlengkapan Kantor	Jumlah Paket Peralatan dan Perlengkapan Kantor yang Disediakan				12 Paket	24,000,000	Kab. Konawe, Semua Kecamatan, Semua Kelurahan	Dana Transfer Umum-Dana Alokasi Umum	Meningkatkan Sumber Daya Manusia Yang Berkualitas Dan Berdaya Saing	3. MENINGKATKAN KUALITAS PELAYANAN PUBLIK YANG BERBASIS PEMANFAATAN TEKNOLOGI INFORMASI.	Bagian Hukum	12 Paket	24,000,000	SEKRETARIAT DAERAH
4	01	01	2.06	04	Penyediaan Bahan Logistik Kantor	Jumlah Paket Bahan Logistik Kantor yang Disediakan				2 Paket	2,000,000	Kab. Konawe, Semua Kecamatan, Semua Kelurahan	Dana Transfer Umum-Dana Alokasi Umum	Meningkatkan Sumber Daya Manusia Yang Berkualitas Dan Berdaya Saing	3. MENINGKATKAN KUALITAS PELAYANAN PUBLIK YANG BERBASIS PEMANFAATAN TEKNOLOGI INFORMASI.	Bagian Hukum	2 Paket	2,000,000	SEKRETARIAT DAERAH
4	01	01	2.06	05	Penyediaan Barang Cetak dan Penggandaan	Jumlah Paket Barang Cetakan dan Penggandaan yang Disediakan				2 Paket	2,000,000	Kab. Konawe, Semua Kecamatan, Semua Kelurahan	Dana Transfer Umum-Dana Alokasi Umum	Meningkatkan Sumber Daya Manusia Yang Berkualitas Dan Berdaya Saing	3. MENINGKATKAN KUALITAS PELAYANAN PUBLIK YANG BERBASIS PEMANFAATAN TEKNOLOGI INFORMASI.	Bagian Hukum	2 Paket	2,000,000	SEKRETARIAT DAERAH
4	01	01	2.06	09	Penyelenggaraan Rapat Koordinasi dan Konsultasi SKPD	Jumlah Laporan Penyelenggaraan Rapat Koordinasi dan Konsultasi SKPD				1 Laporan	20,000,000	Kab. Konawe, Semua Kecamatan, Semua Kelurahan	Dana Transfer Umum-Dana Alokasi Umum	Meningkatkan Sumber Daya Manusia Yang Berkualitas Dan Berdaya Saing	3. MENINGKATKAN KUALITAS PELAYANAN PUBLIK YANG BERBASIS PEMANFAATAN TEKNOLOGI INFORMASI.	Bagian Hukum	1 Laporan	20,000,000	SEKRETARIAT DAERAH
4	01	01	2.07		Pengadaan Barang Milik Daerah Penunjang Urusan Pemerintah Daerah	Jumlah Pengadaan Barang Milik Daerah Penunjang Urusan Pemerintah Daerah	Unit		Unit	21 Unit	52,000,000					21 Unit	52,000,000		
4	01	01	2.07	05	Pengadaan Mebel	Jumlah Paket Mebel yang Disediakan				18 Unit	12,000,000	Kab. Konawe, Semua Kecamatan, Semua Kelurahan	Dana Transfer Umum-Dana Alokasi Umum	Meningkatkan Sumber Daya Manusia Yang Berkualitas Dan Berdaya Saing	3. MENINGKATKAN KUALITAS PELAYANAN PUBLIK YANG BERBASIS PEMANFAATAN TEKNOLOGI INFORMASI.	Bagian Hukum	18 Unit	12,000,000	SEKRETARIAT DAERAH
4	01	01	2.07	06	Pengadaan Peralatan dan Mesin Lainnya	Jumlah Unit Peralatan dan Mesin Lainnya yang Disediakan				3 Unit	40,000,000	Kab. Konawe, Semua Kecamatan, Semua Kelurahan	Dana Transfer Umum-Dana Alokasi Umum	Meningkatkan Sumber Daya Manusia Yang Berkualitas Dan Berdaya Saing	3. MENINGKATKAN KUALITAS PELAYANAN PUBLIK YANG BERBASIS PEMANFAATAN TEKNOLOGI INFORMASI.	Bagian Hukum	3 Unit	40,000,000	SEKRETARIAT DAERAH
4	01	01	2.08		Penyediaan Jasa Penunjang Urusan Pemerintahan Daerah	Jasa Penunjang Urusan Pemerintahan Daerah	Bulan		Bulan	12 Bulan	139,256,000					12 Bulan	139,256,000		

**Penetapan Rencana Kerja Pemerintah Daerah (RKPD)
Kabupaten Konawe
Tahun 2023**

Kode	Urusan/ Bidang Urusan/ Program/ Kegiatan/ Sub Kegiatan	Indikator Program/ Kegiatan/ Sub Kegiatan	Target Akhir Periode RPJMD	Realisasi Capaian RKPD Tahun 2021	Prakiraan Capaian Target RKPD Tahun 2022	Capaian Kinerja dan Kerangka Pendanaan						Kelompok Sasaran	Prakiraan Maju Rencana Tahun 2024		Perangkat Daerah Penanggung Jawab
						Target 2023	Pagu Indikatif	Lokasi	Sumber Dana	Prioritas			Target	Pagu Indikatif	
										Nasional	Daerah				
4.01.01.2.08.01	Penyediaan Jasa Surat Menyurat	Jumlah Laporan Penyediaan Jasa Surat Menyurat				12 Laporan	450,000	Kab. Konawe, Semua Kecamatan, Semua Kelurahan	Dana Transfer Umum-Dana Alokasi Umum	Meningkatkan Sumber Daya Manusia Yang Berkualitas Dan Berdaya Saing	3. MENINGKATKAN KUALITAS PELAYANAN PUBLIK YANG BERBASIS PEMANFAATAN TEKNOLOGI INFORMASI.	Bagian Hukum	12 Laporan	450,000	SEKRETARIAT DAERAH
4.01.01.2.08.02	Penyediaan Jasa Komunikasi, Sumber Daya Air dan Listrik	Jumlah Laporan Penyediaan Jasa Komunikasi, Sumber Daya Air dan Listrik yang Disediakan				12 Laporan	6,006,000	Kab. Konawe, Semua Kecamatan, Semua Kelurahan	Dana Transfer Umum-Dana Alokasi Umum	Meningkatkan Sumber Daya Manusia Yang Berkualitas Dan Berdaya Saing	3. MENINGKATKAN KUALITAS PELAYANAN PUBLIK YANG BERBASIS PEMANFAATAN TEKNOLOGI INFORMASI.	Bagian Hukum	12 Laporan	6,006,000	SEKRETARIAT DAERAH
4.01.01.2.08.04	Penyediaan Jasa Pelayanan Umum Kantor	Jumlah Laporan Penyediaan Jasa Pelayanan Umum Kantor yang Disediakan				4 Laporan	132,800,000	Kab. Konawe, Semua Kecamatan, Semua Kelurahan	Dana Transfer Umum-Dana Alokasi Umum	Meningkatkan Sumber Daya Manusia Yang Berkualitas Dan Berdaya Saing	3. MENINGKATKAN KUALITAS PELAYANAN PUBLIK YANG BERBASIS PEMANFAATAN TEKNOLOGI INFORMASI.	Bagian Hukum	4 Laporan	132,800,000	SEKRETARIAT DAERAH
4.01.01.2.09	Pemeliharaan Barang Milik Daerah Penunjang Urusan Pemerintahan Daerah	Jumlah Barang Milik Daerah Penunjang Urusan Pemerintahan Daerah yang di Pelihara	Unit		Unit	4 Unit	37,200,000						4 Unit	37,200,000	
4.01.01.2.09.01	Penyediaan Jasa Pemeliharaan, Biaya Pemeliharaan, dan Pajak Kendaraan Perorangan Dinas atau Kendaraan Dinas Jabatan	Jumlah Kendaraan Perorangan Dinas atau Kendaraan Dinas Jabatan yang Dipelihara dan dibayarkan Pajaknya				3 Unit	22,200,000	Kab. Konawe, Semua Kecamatan, Semua Kelurahan	Dana Transfer Umum-Dana Alokasi Umum	Meningkatkan Sumber Daya Manusia Yang Berkualitas Dan Berdaya Saing	3. MENINGKATKAN KUALITAS PELAYANAN PUBLIK YANG BERBASIS PEMANFAATAN TEKNOLOGI INFORMASI.	Bagian Hukum	3 Unit	22,200,000	SEKRETARIAT DAERAH
4.01.01.2.09.09	Pemeliharaan/Rehabilitasi Gedung Kantor dan Bangunan Lainnya	Jumlah Gedung Kantor dan Bangunan Lainnya yang Dipelihara/Direhabilitasi				1 Unit	15,000,000	Kab. Konawe, Semua Kecamatan, Semua Kelurahan	Dana Transfer Umum-Dana Alokasi Umum	Meningkatkan Sumber Daya Manusia Yang Berkualitas Dan Berdaya Saing	3. MENINGKATKAN KUALITAS PELAYANAN PUBLIK YANG BERBASIS PEMANFAATAN TEKNOLOGI INFORMASI.	Bagian Hukum	1 Unit	15,000,000	SEKRETARIAT DAERAH
4.01.02	PROGRAM PEMERINTAHAN DAN KESEJAHTERAAN RAKYAT	PERSENTASE TATA KELOLA PEMERINTAHAN YANG BAIK DAN KESEJAHTERAAN RAKYAT	%		%	100,00 %	202,509,000						100,00 %	202,509,000	
4.01.02.2.03	Fasilitasi dan Koordinasi Hukum	Jumlah produk hukum yang telah ditetapkan	Dokumen		Dokumen	100 Dokumen	202,509,000						100 Dokumen	202,509,000	
4.01.02.2.03.01	Fasilitasi Penyusunan Produk Hukum Daerah	Jumlah Produk Hukum Daerah yang Disusun				100 Dokumen	66,000,000	Kab. Konawe, Semua Kecamatan, Semua Kelurahan	Dana Transfer Umum-Dana Alokasi Umum	Memperkuat Stabilitas Polhukhankam Dan Transformasi Pelayanan Publik	3. MENINGKATKAN KUALITAS PELAYANAN PUBLIK YANG BERBASIS PEMANFAATAN TEKNOLOGI INFORMASI.	Bagian Hukum	100 Dokumen	66,000,000	SEKRETARIAT DAERAH

**Penetapan Rencana Kerja Pemerintah Daerah (RKPD)
Kabupaten Konawe
Tahun 2023**

Kode	Urusan/ Bidang Urusan/ Program/ Kegiatan/ Sub Kegiatan	Indikator Program/ Kegiatan/ Sub Kegiatan	Target Akhir Periode RPJMD	Realisasi Capaian RKPD Tahun 2021	Prakiraan Capaian Target RKPD Tahun 2022	Capaian Kinerja dan Kerangka Pendanaan						Kelompok Sasaran	Prakiraan Maju Rencana Tahun 2024		Perangkat Daerah Penanggung Jawab	
						Target 2023	Pagu Indikatif	Lokasi	Sumber Dana	Prioritas			Target	Pagu Indikatif		
										Nasional	Daerah					
4 01 02 2.03 02	Fasilitasi Bantuan Hukum	Jumlah Kasus yang Mendapatkan Fasilitasi Bantuan Hukum				1 Kasus	75,000,000	Kab. Konawe, Semua Kecamatan, Semua Kelurahan	Dana Transfer Umum-Dana Alokasi Umum	Memperkuat Stabilitas Polhukhankam Dan Transformasi Pelayanan Publik	3. MENINGKATKAN KUALITAS PELAYANAN PUBLIK YANG BERBASIS PEMANFAATAN TEKNOLOGI INFORMASI.	Bagian Hukum	1 Kasus	75,000,000	SEKRETARIAT DAERAH	
4 01 02 2.03 03	Pendokumentasian Produk Hukum dan Pengelolaan Informasi Hukum	Jumlah Produk Hukum dan Pengelolaan Informasi Hukum yang Didokumentasi				100 Dokumen	61,509,000	Kab. Konawe, Semua Kecamatan, Semua Kelurahan	Dana Transfer Umum-Dana Alokasi Umum	Memperkuat Stabilitas Polhukhankam Dan Transformasi Pelayanan Publik	3. MENINGKATKAN KUALITAS PELAYANAN PUBLIK YANG BERBASIS PEMANFAATAN TEKNOLOGI INFORMASI.	Bagian Hukum	100 Dokumen	61,509,000	SEKRETARIAT DAERAH	
4	UNSUR PENDUKUNG URUSAN PEMERINTAHAN															
4 01	SEKRETARIAT DAERAH							392,336,000							392,336,000	
4 01 01	PROGRAM PENUNJANG URUSAN PEMERINTAHAN DAERAH KABUPATEN/KOTA	PERSENTASE PENUNJANG URUSAN PEMERINTAHAN DAERAH KABUPATEN/KOTA	%		%	100,00 %	392,336,000						100,00 %	392,336,000		
4 01 01 2.01	Perencanaan, Penganggaran, dan Evaluasi Kinerja Perangkat Daerah	Jumlah Dokumen Perencanaan, Penganggaran, dan Evaluasi Kinerja Perangkat Daerah	Dokumen		Dokumen	7 Dokumen	47,466,000						7 Dokumen	47,466,000		
4 01 01 2.01 01	Penyusunan Dokumen Perencanaan Perangkat Daerah	Jumlah Dokumen Perencanaan Perangkat Daerah				2 Dokumen	15,822,000	Kab. Konawe, Semua Kecamatan, Semua Kelurahan	Dana Transfer Umum-Dana Alokasi Umum	Meningkatkan Sumber Daya Manusia Yang Berkualitas Dan Berdaya Saing	3. MENINGKATKAN KUALITAS PELAYANAN PUBLIK YANG BERBASIS PEMANFAATAN TEKNOLOGI INFORMASI.	Bagian Organisasi Kepegawaian	2 Dokumen	15,822,000	SEKRETARIAT DAERAH	
4 01 01 2.01 02	Koordinasi dan Penyusunan Dokumen RKA-SKPD	Jumlah Dokumen RKA-SKPD dan Laporan Hasil Koordinasi Penyusunan Dokumen RKA-SKPD				1 Dokumen	7,911,000	Kab. Konawe, Semua Kecamatan, Semua Kelurahan	PENDAPATAN ASLI DAERAH (PAD)	Meningkatkan Sumber Daya Manusia Yang Berkualitas Dan Berdaya Saing	3. MENINGKATKAN KUALITAS PELAYANAN PUBLIK YANG BERBASIS PEMANFAATAN TEKNOLOGI INFORMASI.	Bagian Organisasi Kepegawaian	1 Dokumen	7,911,000	SEKRETARIAT DAERAH	
4 01 01 2.01 03	Koordinasi dan Penyusunan Dokumen Perubahan RKA-SKPD	Jumlah Dokumen Perubahan RKA-SKPD dan Laporan Hasil Koordinasi Penyusunan Dokumen Perubahan RKA-SKPD				1 Dokumen	7,911,000	Kab. Konawe, Semua Kecamatan, Semua Kelurahan	PENDAPATAN ASLI DAERAH (PAD)	Meningkatkan Sumber Daya Manusia Yang Berkualitas Dan Berdaya Saing	3. MENINGKATKAN KUALITAS PELAYANAN PUBLIK YANG BERBASIS PEMANFAATAN TEKNOLOGI INFORMASI.	Bagian Organisasi Kepegawaian	1 Dokumen	7,911,000	SEKRETARIAT DAERAH	
4 01 01 2.01 06	Koordinasi dan Penyusunan Laporan Capaian Kinerja dan Ikhtisar Realisasi Kinerja SKPD	Jumlah Laporan Capaian Kinerja dan Ikhtisar Realisasi Kinerja SKPD dan Laporan Hasil Koordinasi Penyusunan Laporan Capaian Kinerja dan Ikhtisar Realisasi Kinerja SKPD				1 Laporan	7,911,000	Kab. Konawe, Semua Kecamatan, Semua Kelurahan	PENDAPATAN ASLI DAERAH (PAD)	Meningkatkan Sumber Daya Manusia Yang Berkualitas Dan Berdaya Saing	3. MENINGKATKAN KUALITAS PELAYANAN PUBLIK YANG BERBASIS PEMANFAATAN TEKNOLOGI INFORMASI.	Bagian Organisasi Kepegawaian	1 Laporan	7,911,000	SEKRETARIAT DAERAH	

**Penetapan Rencana Kerja Pemerintah Daerah (RKPD)
Kabupaten Konawe
Tahun 2023**

Kode	Urusan/ Bidang Urusan/ Program/ Kegiatan/ Sub Kegiatan	Indikator Program/ Kegiatan/ Sub Kegiatan	Target Akhir Periode RPJMD	Realisasi Capaian RKPD Tahun 2021	Prakiraan Capaian Target RKPD Tahun 2022	Capaian Kinerja dan Kerangka Pendanaan						Kelompok Sasaran	Prakiraan Maju Rencana Tahun 2024		Perangkat Daerah Penanggung Jawab
						Target 2023	Pagu Indikatif	Lokasi	Sumber Dana	Prioritas			Target	Pagu Indikatif	
										Nasional	Daerah				
4.01.01.2.01.07	Evaluasi Kinerja Perangkat Daerah	Jumlah Laporan Evaluasi Kinerja Perangkat Daerah				1 Laporan	7,911,000	Kab. Konawe, Semua Kecamatan, Semua Kelurahan	PENDAPATAN ASLI DAERAH (PAD)	Meningkatkan Sumber Daya Manusia Yang Berkualitas Dan Berdaya Saing	3. MENINGKATKAN KUALITAS PELAYANAN PUBLIK YANG BERBASIS PEMANFAATAN TEKNOLOGI INFORMASI.	Bagian Organisasi Kepegawaian	1 Laporan	7,911,000	SEKRETARIAT DAERAH
4.01.01.2.02	Administrasi Keuangan Perangkat Daerah	Jumlah Laporan Adminstrasi Keuangan Perangkat Daerah	Laporan		Laporan	9 Laporan	45,000,000						9 Laporan	45,000,000	
4.01.01.2.02.03	Pelaksanaan Penatausahaan dan Pengujian/Verifikasi Keuangan SKPD	Jumlah Dokumen Penatausahaan dan Pengujian/Verifikasi Keuangan SKPD				4 Dokumen	45,000,000	Kab. Konawe, Semua Kecamatan, Semua Kelurahan	Dana Transfer Umum-Dana Alokasi Umum	Meningkatkan Sumber Daya Manusia Yang Berkualitas Dan Berdaya Saing	3. MENINGKATKAN KUALITAS PELAYANAN PUBLIK YANG BERBASIS PEMANFAATAN TEKNOLOGI INFORMASI.	Bagian Organisasi Kepegawaian	4 Dokumen	45,000,000	SEKRETARIAT DAERAH
4.01.01.2.03	Administrasi Barang Milik Daerah pada Perangkat Daerah	Jumlah Laporan Administrasi Barang Milik Daerah pada Perangkat Daerah	Laporan		Laporan	1 Laporan	15,000,000						1 Laporan	15,000,000	
4.01.01.2.03.06	Penatausahaan Barang Milik Daerah pada SKPD	Jumlah Laporan Penatausahaan Barang Milik Daerah pada SKPD				1 Laporan	15,000,000	Kab. Konawe, Semua Kecamatan, Semua Kelurahan	Dana Transfer Umum-Dana Alokasi Umum	Meningkatkan Sumber Daya Manusia Yang Berkualitas Dan Berdaya Saing	3. MENINGKATKAN KUALITAS PELAYANAN PUBLIK YANG BERBASIS PEMANFAATAN TEKNOLOGI INFORMASI.	Bagian Organisasi Kepegawaian	1 Laporan	15,000,000	SEKRETARIAT DAERAH
4.01.01.2.05	Administrasi Kepegawaian Perangkat Daerah	Jumlah Pelaksanaan Administrasi Kepegawaian Perangkat Daerah	Bulan		Bulan	1 Bulan	10,000,000						1 Bulan	10,000,000	
4.01.01.2.05.02	Pengadaan Pakaian Dinas beserta Atribut Kelengkapannya	Jumlah Paket Pakaian Dinas beserta Atribut Kelengkapan				1 Paket	10,000,000	Kab. Konawe, Semua Kecamatan, Semua Kelurahan	Dana Transfer Umum-Dana Alokasi Umum	Meningkatkan Sumber Daya Manusia Yang Berkualitas Dan Berdaya Saing	3. MENINGKATKAN KUALITAS PELAYANAN PUBLIK YANG BERBASIS PEMANFAATAN TEKNOLOGI INFORMASI.	Bagian Organisasi Kepegawaian	1 Paket	10,000,000	SEKRETARIAT DAERAH
4.01.01.2.06	Administrasi Umum Perangkat Daerah	Jumlah Pelaksanaan Administrasi Umum Perangkat Daerah	Bulan		Bulan	12 Bulan	82,000,000						12 Bulan	82,000,000	
4.01.01.2.06.02	Penyediaan Peralatan dan Perlengkapan Kantor	Jumlah Paket Peralatan dan Perlengkapan Kantor yang Disediakan				12 Paket	10,000,000	Kab. Konawe, Semua Kecamatan, Semua Kelurahan	Dana Transfer Umum-Dana Alokasi Umum	Meningkatkan Sumber Daya Manusia Yang Berkualitas Dan Berdaya Saing	3. MENINGKATKAN KUALITAS PELAYANAN PUBLIK YANG BERBASIS PEMANFAATAN TEKNOLOGI INFORMASI.	Bagian Organisasi Kepegawaian	12 Paket	10,000,000	SEKRETARIAT DAERAH

**Penetapan Rencana Kerja Pemerintah Daerah (RKPD)
Kabupaten Konawe
Tahun 2023**

Kode	Urusan/ Bidang Urusan/ Program/ Kegiatan/ Sub Kegiatan	Indikator Program/ Kegiatan/ Sub Kegiatan	Target Akhir Periode RPJMD	Realisasi Capaian RKPD Tahun 2021	Prakiraan Capaian Target RKPD Tahun 2022	Capaian Kinerja dan Kerangka Pendanaan						Kelompok Sasaran	Prakiraan Maju Rencana Tahun 2024		Perangkat Daerah Penanggung Jawab
						Target 2023	Pagu Indikatif	Lokasi	Sumber Dana	Prioritas			Target	Pagu Indikatif	
										Nasional	Daerah				
4 01 01 2.06 04	Penyediaan Bahan Logistik Kantor	Jumlah Paket Bahan Logistik Kantor yang Disediakan				2 Paket	10,000,000	Kab. Konawe, Semua Kecamatan, Semua Kelurahan	PENDAPATAN ASLI DAERAH (PAD)	Meningkatkan Sumber Daya Manusia Yang Berkualitas Dan Berdaya Saing	3. MENINGKATKAN KUALITAS PELAYANAN PUBLIK YANG BERBASIS PEMANFAATAN TEKNOLOGI INFORMASI.	Bagian Organisasi Kepegawaian	2 Paket	10,000,000	SEKRETARIAT DAERAH
4 01 01 2.06 05	Penyediaan Barang Cetak dan Penggandaan	Jumlah Paket Barang Cetak dan Penggandaan yang Disediakan				2 Paket	12,000,000	Kab. Konawe, Semua Kecamatan, Semua Kelurahan	PENDAPATAN ASLI DAERAH (PAD)	Meningkatkan Sumber Daya Manusia Yang Berkualitas Dan Berdaya Saing	3. MENINGKATKAN KUALITAS PELAYANAN PUBLIK YANG BERBASIS PEMANFAATAN TEKNOLOGI INFORMASI.	Bagian Organisasi Kepegawaian	2 Paket	12,000,000	SEKRETARIAT DAERAH
4 01 01 2.06 09	Penyelenggaraan Rapat Koordinasi dan Konsultasi SKPD	Jumlah Laporan Penyelenggaraan Rapat Koordinasi dan Konsultasi SKPD				4 Laporan	50,000,000	Kab. Konawe, Semua Kecamatan, Semua Kelurahan	Dana Transfer Umum-Dana Alokasi Umum	Meningkatkan Sumber Daya Manusia Yang Berkualitas Dan Berdaya Saing	3. MENINGKATKAN KUALITAS PELAYANAN PUBLIK YANG BERBASIS PEMANFAATAN TEKNOLOGI INFORMASI.	Bagian Organisasi Kepegawaian	4 Laporan	50,000,000	SEKRETARIAT DAERAH
4 01 01 2.07	Pengadaan Barang Milik Daerah Penunjang Urusan Pemerintah Daerah	Jumlah Pengadaan Barang Milik Daerah Penunjang Urusan Pemerintah Daerah	Unit		Unit	23 Unit	35,000,000						23 Unit	35,000,000	
4 01 01 2.07 05	Pengadaan Mebel	Jumlah Paket Mebel yang Disediakan				8 Unit	10,000,000	Kab. Konawe, Semua Kecamatan, Semua Kelurahan	Dana Transfer Umum-Dana Alokasi Umum	Meningkatkan Sumber Daya Manusia Yang Berkualitas Dan Berdaya Saing	3. MENINGKATKAN KUALITAS PELAYANAN PUBLIK YANG BERBASIS PEMANFAATAN TEKNOLOGI INFORMASI.	Bagian Organisasi Kepegawaian	8 Unit	10,000,000	SEKRETARIAT DAERAH
4 01 01 2.07 06	Pengadaan Peralatan dan Mesin Lainnya	Jumlah Unit Peralatan dan Mesin Lainnya yang Disediakan				8 Unit	15,000,000	Kab. Konawe, Semua Kecamatan, Semua Kelurahan	Dana Transfer Umum-Dana Alokasi Umum	Meningkatkan Sumber Daya Manusia Yang Berkualitas Dan Berdaya Saing	3. MENINGKATKAN KUALITAS PELAYANAN PUBLIK YANG BERBASIS PEMANFAATAN TEKNOLOGI INFORMASI.	Bagian Organisasi Kepegawaian	8 Unit	15,000,000	SEKRETARIAT DAERAH
4 01 01 2.07 11	Pengadaan Sarana dan Prasarana Pendukung Gedung Kantor atau Bangunan Lainnya	Jumlah Unit Sarana dan Prasarana Pendukung Gedung Kantor atau Bangunan Lainnya yang Disediakan				7 Unit	10,000,000	Kab. Konawe, Semua Kecamatan, Semua Kelurahan	Dana Transfer Umum-Dana Alokasi Umum	Meningkatkan Sumber Daya Manusia Yang Berkualitas Dan Berdaya Saing	3. MENINGKATKAN KUALITAS PELAYANAN PUBLIK YANG BERBASIS PEMANFAATAN TEKNOLOGI INFORMASI.	Bagian Organisasi Kepegawaian	7 Unit	10,000,000	SEKRETARIAT DAERAH
4 01 01 2.08	Penyediaan Jasa Penunjang Urusan Pemerintahan Daerah	Jasa Penunjang Urusan Pemerintahan Daerah	Bulan		Bulan	12 Bulan	75,450,000						12 Bulan	75,450,000	
4 01 01 2.08 01	Penyediaan Jasa Surat Menyurat	Jumlah Laporan Penyediaan Jasa Surat Menyurat				12 Laporan	450,000	Kab. Konawe, Semua Kecamatan, Semua Kelurahan	PENDAPATAN ASLI DAERAH (PAD)	Meningkatkan Sumber Daya Manusia Yang Berkualitas Dan Berdaya Saing	3. MENINGKATKAN KUALITAS PELAYANAN PUBLIK YANG BERBASIS PEMANFAATAN TEKNOLOGI INFORMASI.	Bagian Organisasi Kepegawaian	12 Laporan	450,000	SEKRETARIAT DAERAH

**Penetapan Rencana Kerja Pemerintah Daerah (RKPD)
Kabupaten Konawe
Tahun 2023**

Kode	Urusan/ Bidang Urusan/ Program/ Kegiatan/ Sub Kegiatan	Indikator Program/ Kegiatan/ Sub Kegiatan	Target Akhir Periode RPJMD	Realisasi Capaian RKPD Tahun 2021	Prakiraan Capaian Target RKPD Tahun 2022	Capaian Kinerja dan Kerangka Pendanaan						Kelompok Sasaran	Prakiraan Maju Rencana Tahun 2024		Perangkat Daerah Penanggung Jawab
						Target 2023	Pagu Indikatif	Lokasi	Sumber Dana	Prioritas			Target	Pagu Indikatif	
										Nasional	Daerah				
4 01 01 2.08 02	Penyediaan Jasa Komunikasi, Sumber Daya Air dan Listrik	Jumlah Laporan Penyediaan Jasa Komunikasi, Sumber Daya Air dan Listrik yang Disediakan				12 Laporan	10,000,000	Kab. Konawe, Semua Kecamatan, Semua Kelurahan	PENDAPATAN ASLI DAERAH (PAD)	Meningkatkan Sumber Daya Manusia Yang Berkualitas Dan Berdaya Saing	3. MENINGKATKAN KUALITAS PELAYANAN PUBLIK YANG BERBASIS PEMANFAATAN TEKNOLOGI INFORMASI.	Bagian Organisasi Kepegawaian	12 Laporan	10,000,000	SEKRETARIAT DAERAH
4 01 01 2.08 04	Penyediaan Jasa Pelayanan Umum Kantor	Jumlah Laporan Penyediaan Jasa Pelayanan Umum Kantor yang Disediakan				4 Laporan	65,000,000	Kab. Konawe, Semua Kecamatan, Semua Kelurahan	Dana Transfer Umum-Dana Alokasi Umum	Meningkatkan Sumber Daya Manusia Yang Berkualitas Dan Berdaya Saing	3. MENINGKATKAN KUALITAS PELAYANAN PUBLIK YANG BERBASIS PEMANFAATAN TEKNOLOGI INFORMASI.	Bagian Organisasi Kepegawaian	4 Laporan	65,000,000	SEKRETARIAT DAERAH
4 01 01 2.09	Pemeliharaan Barang Milik Daerah Penunjang Urusan Pemerintahan Daerah	Jumlah Barang Milik Daerah Penunjang Urusan Pemerintahan Daerah yang di Pelihara	Unit		Unit	10 Unit	8,500,000						10 Unit	8,500,000	
4 01 01 2.09 02	Penyediaan Jasa Pemeliharaan, Biaya Pemeliharaan, Pajak dan Perizinan Kendaraan Dinas Operasional atau Lapangan	Jumlah Kendaraan Dinas Operasional atau Lapangan yang Dipelihara dan dibayarkan Pajak dan Perizinannya				1 Unit	3,500,000	Kab. Konawe, Semua Kecamatan, Semua Kelurahan	PENDAPATAN ASLI DAERAH (PAD)	Meningkatkan Sumber Daya Manusia Yang Berkualitas Dan Berdaya Saing	3. MENINGKATKAN KUALITAS PELAYANAN PUBLIK YANG BERBASIS PEMANFAATAN TEKNOLOGI INFORMASI.	Bagian Organisasi Kepegawaian	1 Unit	3,500,000	SEKRETARIAT DAERAH
4 01 01 2.09 06	Pemeliharaan Peralatan dan Mesin Lainnya	Jumlah Peralatan dan Mesin Lainnya yang Dipelihara				8 Unit	5,000,000	Kab. Konawe, Semua Kecamatan, Semua Kelurahan		Meningkatkan Sumber Daya Manusia Yang Berkualitas Dan Berdaya Saing	3. MENINGKATKAN KUALITAS PELAYANAN PUBLIK YANG BERBASIS PEMANFAATAN TEKNOLOGI INFORMASI.	Bagian Organisasi Kepegawaian	8 Unit	5,000,000	SEKRETARIAT DAERAH
4 01 01 2.13	Penataan Organisasi	Jumlah Dokumen Penataan Organisasi	Dokumen		Dokumen	8 Dokumen	73,920,000						8 Dokumen	73,920,000	
4 01 01 2.13 01	Pengelolaan Kelembagaan dan Analisis Jabatan	Jumlah Dokumen Pengelolaan Kelembagaan dan Analisis Jabatan				2 Dokumen	18,480,000	Kab. Konawe, Semua Kecamatan, Semua Kelurahan	Dana Transfer Umum-Dana Alokasi Umum	Memperkuat Infrastruktur Untuk Mendukung Pengembangan Ekonomi Dan Pelayanan Dasar	3. MENINGKATKAN KUALITAS PELAYANAN PUBLIK YANG BERBASIS PEMANFAATAN TEKNOLOGI INFORMASI.	Bagian Organisasi Kepegawaian	2 Dokumen	18,480,000	SEKRETARIAT DAERAH
4 01 01 2.13 02	Fasilitasi Pelayanan Publik dan Tata Laksana	Jumlah Laporan Hasil Fasilitasi Pelayanan Publik dan Tata Laksana				3 Laporan	18,480,000	Kab. Konawe, Semua Kecamatan, Semua Kelurahan	Dana Transfer Umum-Dana Alokasi Umum	Memperkuat Infrastruktur Untuk Mendukung Pengembangan Ekonomi Dan Pelayanan Dasar	3. MENINGKATKAN KUALITAS PELAYANAN PUBLIK YANG BERBASIS PEMANFAATAN TEKNOLOGI INFORMASI.	Bagian Organisasi Kepegawaian	3 Laporan	18,480,000	SEKRETARIAT DAERAH
4 01 01 2.13 03	Peningkatan Kinerja dan Reformasi Birokrasi	Jumlah Dokumen Peningkatan Kinerja dan Reformasi Birokrasi				2 Dokumen	18,480,000	Kab. Konawe, Semua Kecamatan, Semua Kelurahan	Dana Transfer Umum-Dana Alokasi Umum	Memperkuat Infrastruktur Untuk Mendukung Pengembangan Ekonomi Dan Pelayanan Dasar	3. MENINGKATKAN KUALITAS PELAYANAN PUBLIK YANG BERBASIS PEMANFAATAN TEKNOLOGI INFORMASI.	Bagian Organisasi Kepegawaian	2 Dokumen	18,480,000	SEKRETARIAT DAERAH

**Penetapan Rencana Kerja Pemerintah Daerah (RKPD)
Kabupaten Konawe
Tahun 2023**

Kode	Urusan/ Bidang Urusan/ Program/ Kegiatan/ Sub Kegiatan	Indikator Program/ Kegiatan/ Sub Kegiatan	Target Akhir Periode RPJMD	Realisasi Capaian RKPD Tahun 2021	Prakiraan Capaian Target RKPD Tahun 2022	Capaian Kinerja dan Kerangka Pendanaan						Kelompok Sasaran	Prakiraan Maju Rencana Tahun 2024		Perangkat Daerah Penanggung Jawab
						Target 2023	Pagu Indikatif	Lokasi	Sumber Dana	Prioritas			Target	Pagu Indikatif	
										Nasional	Daerah				
4 01 01 2.13 04	Monitoring, Evaluasi dan Pengendalian Kualitas Pelayanan Publik dan Tata Laksana	Jumlah Dokumen Monitoring, Evaluasi dan Pengendalian Kualitas Pelayanan Publik dan Tata Laksana				1 Dokumen	18,480,000	Kab. Konawe, Semua Kecamatan, Semua Kelurahan	Dana Transfer Umum-Dana Alokasi Umum	Memperkuat Infrastruktur Untuk Mendukung Pengembangan Ekonomi Dan Pelayanan Dasar	3. MENINGKATKAN KUALITAS PELAYANAN PUBLIK YANG BERBASIS PEMANFAATAN TEKNOLOGI INFORMASI.	Bagian Organisasi Kepegawaian	1 Dokumen	18,480,000	SEKRETARIAT DAERAH
4	UNSUR PENDUKUNG URUSAN PEMERINTAHAN														
4 01	SEKRETARIAT DAERAH							16,395,207,972						16,396,207,972	
4 01 01	PROGRAM PENUNJANG URUSAN PEMERINTAHAN DAERAH KABUPATEN/KOTA	PERSENTASE PENUNJANG URUSAN PEMERINTAHAN DAERAH KABUPATEN/KOTA	%		%	100.00 %	16,395,207,972						100.00 %	16,396,207,972	
4 01 01 2.01	Perencanaan, Penganggaran, dan Evaluasi Kinerja Perangkat Daerah	Jumlah Dokumen Perencanaan, Penganggaran, dan Evaluasi Kinerja Perangkat Daerah	Dokumen		Dokumen	7 Dokumen	15,822,000						7 Dokumen	15,822,000	
4 01 01 2.01 02	Koordinasi dan Penyusunan Dokumen RKA-SKPD	Jumlah Dokumen RKA-SKPD dan Laporan Hasil Koordinasi Penyusunan Dokumen RKA-SKPD				1 Dokumen	7,911,000	Kab. Konawe, Semua Kecamatan, Semua Kelurahan	Dana Transfer Umum-Dana Alokasi Umum	Memperkuat Stabilitas Polhukhankam Dan Transformasi Pelayanan Publik	3. MENINGKATKAN KUALITAS PELAYANAN PUBLIK YANG BERBASIS PEMANFAATAN TEKNOLOGI INFORMASI.	Bagian Umum	1 Dokumen	7,911,000	SEKRETARIAT DAERAH
4 01 01 2.01 03	Koordinasi dan Penyusunan Dokumen Perubahan RKA-SKPD	Jumlah Dokumen Perubahan RKA-SKPD dan Laporan Hasil Koordinasi Penyusunan Dokumen Perubahan RKA-SKPD				1 Dokumen	7,911,000	Kab. Konawe, Semua Kecamatan, Semua Kelurahan	Dana Transfer Umum-Dana Alokasi Umum	Memperkuat Stabilitas Polhukhankam Dan Transformasi Pelayanan Publik	3. MENINGKATKAN KUALITAS PELAYANAN PUBLIK YANG BERBASIS PEMANFAATAN TEKNOLOGI INFORMASI.	Bagian Umum	1 Dokumen	7,911,000	SEKRETARIAT DAERAH
4 01 01 2.02	Administrasi Keuangan Perangkat Daerah	Jumlah Laporan Adminstrasi Keuangan Perangkat Daerah	Laporan		Laporan	9 Laporan	97,039,000						9 Laporan	97,039,000	
4 01 01 2.02 03	Pelaksanaan Penatausahaan dan Pengujian/Verifikasi Keuangan SKPD	Jumlah Dokumen Penatausahaan dan Pengujian/Verifikasi Keuangan SKPD				4 Dokumen	82,000,000	Kab. Konawe, Semua Kecamatan, Semua Kelurahan	Dana Transfer Umum-Dana Alokasi Umum	Meningkatkan Sumber Daya Manusia Yang Berkualitas Dan Berdaya Saing	3. MENINGKATKAN KUALITAS PELAYANAN PUBLIK YANG BERBASIS PEMANFAATAN TEKNOLOGI INFORMASI.	Bagian Umum	4 Dokumen	82,000,000	SEKRETARIAT DAERAH
4 01 01 2.02 05	Koordinasi dan Penyusunan Laporan Keuangan Akhir Tahun SKPD	Jumlah Laporan Keuangan Akhir Tahun SKPD dan Laporan Hasil Koordinasi Penyusunan Laporan Keuangan Akhir Tahun SKPD				1 Laporan	7,911,000	Kab. Konawe, Semua Kecamatan, Semua Kelurahan	Dana Transfer Umum-Dana Alokasi Umum	Meningkatkan Sumber Daya Manusia Yang Berkualitas Dan Berdaya Saing	3. MENINGKATKAN KUALITAS PELAYANAN PUBLIK YANG BERBASIS PEMANFAATAN TEKNOLOGI INFORMASI.	Bagian Umum	1 Laporan	7,911,000	SEKRETARIAT DAERAH

**Penetapan Rencana Kerja Pemerintah Daerah (RKPD)
Kabupaten Konawe
Tahun 2023**

Kode	Urusan/ Bidang Urusan/ Program/ Kegiatan/ Sub Kegiatan	Indikator Program/ Kegiatan/ Sub Kegiatan	Target Akhir Periode RPJMD	Realisasi Capaian RKPD Tahun 2021	Prakiraan Capaian Target RKPD Tahun 2022	Capaian Kinerja dan Kerangka Pendanaan						Kelompok Sasaran	Prakiraan Maju Rencana Tahun 2024		Perangkat Daerah Penanggung Jawab
						Target 2023	Pagu Indikatif	Lokasi	Sumber Dana	Prioritas			Target	Pagu Indikatif	
										Nasional	Daerah				
4.01.01.2.02.07	Koordinasi dan Penyusunan Laporan Keuangan Bulanan/ Triwulanan/ Semesteran SKPD	Jumlah Laporan Keuangan Bulanan/ Triwulanan/ Semesteran SKPD dan Laporan Koordinasi Penyusunan Laporan Keuangan Bulanan/Triwulanan/Semesteran SKPD				12 Laporan	7,128,000	Kab. Konawe, Semua Kecamatan, Semua Kelurahan	Dana Transfer Umum-Dana Alokasi Umum	Meningkatkan Sumber Daya Manusia Yang Berkualitas Dan Berdaya Saing	3. MENINGKATKAN KUALITAS PELAYANAN PUBLIK YANG BERBASIS PEMANFAATAN TEKNOLOGI INFORMASI.	Bagian Umum	12 Laporan	7,128,000	SEKRETARIAT DAERAH
4.01.01.2.03	Administrasi Barang Milik Daerah pada Perangkat Daerah	Jumlah Laporan Administrasi Barang Milik Daerah pada Perangkat Daerah	Laporan		Laporan	1 Laporan	22,050,000						1 Laporan	22,050,000	
4.01.01.2.03.06	Penatausahaan Barang Milik Daerah pada SKPD	Jumlah Laporan Penatausahaan Barang Milik Daerah pada SKPD				1 Laporan	22,050,000	Kab. Konawe, Semua Kecamatan, Semua Kelurahan	Dana Transfer Umum-Dana Alokasi Umum	Memperkuat Stabilitas Polhukhankam Dan Transformasi Pelayanan Publik	3. MENINGKATKAN KUALITAS PELAYANAN PUBLIK YANG BERBASIS PEMANFAATAN TEKNOLOGI INFORMASI.	Bagian Umum	1 Laporan	22,050,000	SEKRETARIAT DAERAH
4.01.01.2.05	Administrasi Kepegawaian Perangkat Daerah	Jumlah Pelaksanaan Administrasi Kepegawaian Perangkat Daerah	Bulan		Bulan	12 Bulan	62,842,500						12 Bulan	62,842,500	
4.01.01.2.05.02	Pengadaan Pakaian Dinas beserta Atribut Kelengkapannya	Jumlah Paket Pakaian Dinas beserta Atribut Kelengkapan				1 Paket	62,842,500	Kab. Konawe, Semua Kecamatan, Semua Kelurahan	Dana Transfer Umum-Dana Alokasi Umum	Memperkuat Stabilitas Polhukhankam Dan Transformasi Pelayanan Publik	3. MENINGKATKAN KUALITAS PELAYANAN PUBLIK YANG BERBASIS PEMANFAATAN TEKNOLOGI INFORMASI.	Bagian Umum	1 Paket	62,842,500	SEKRETARIAT DAERAH
4.01.01.2.06	Administrasi Umum Perangkat Daerah	Jumlah Pelaksanaan Administrasi Umum Perangkat Daerah	Bulan		Bulan	12 Bulan	3,246,308,204						12 Bulan	3,246,308,204	
4.01.01.2.06.01	Penyediaan Komponen Instalasi Listrik/Penerangan Bangunan Kantor	Jumlah Paket Komponen Instalasi Listrik/Penerangan Bangunan Kantor yang Disediakan				1 Paket	90,045,900	Kab. Konawe, Semua Kecamatan, Semua Kelurahan	Dana Transfer Umum-Dana Alokasi Umum	Memperkuat Stabilitas Polhukhankam Dan Transformasi Pelayanan Publik	3. MENINGKATKAN KUALITAS PELAYANAN PUBLIK YANG BERBASIS PEMANFAATAN TEKNOLOGI INFORMASI.	Bagian Umum	1 Paket	90,045,900	SEKRETARIAT DAERAH
4.01.01.2.06.02	Penyediaan Peralatan dan Perlengkapan Kantor	Jumlah Paket Peralatan dan Perlengkapan Kantor yang Disediakan				12 Paket	285,789,490	Kab. Konawe, Semua Kecamatan, Semua Kelurahan	Dana Transfer Umum-Dana Alokasi Umum	Memperkuat Stabilitas Polhukhankam Dan Transformasi Pelayanan Publik	3. MENINGKATKAN KUALITAS PELAYANAN PUBLIK YANG BERBASIS PEMANFAATAN TEKNOLOGI INFORMASI.	Bagian Umum	12 Paket	285,789,490	SEKRETARIAT DAERAH
4.01.01.2.06.03	Penyediaan Peralatan Rumah Tangga	Jumlah Paket Peralatan Rumah Tangga yang Disediakan				1 Paket	77,910,000	Kab. Konawe, Semua Kecamatan, Semua Kelurahan	Dana Transfer Umum-Dana Alokasi Umum	Memperkuat Stabilitas Polhukhankam Dan Transformasi Pelayanan Publik	3. MENINGKATKAN KUALITAS PELAYANAN PUBLIK YANG BERBASIS PEMANFAATAN TEKNOLOGI INFORMASI.	Bagian Umum	1 Paket	77,910,000	SEKRETARIAT DAERAH

**Penetapan Rencana Kerja Pemerintah Daerah (RKPD)
Kabupaten Konawe
Tahun 2023**

Kode	Kode	Kode	Kode	Kode	Kode	Kode	Kode	Kode	Kode	Kode	Kode	Kode	Kode	Kode	Kode	Kode	Kode	Kode	Capaian Kinerja dan Kerangka Pendanaan						Kelompok Sasaran	Prakiraan Maju Rencana Tahun 2024		Perangkat Daerah Penanggung Jawab
																			Target 2023	Pagu Indikatif	Lokasi	Sumber Dana	Prioritas			Target	Pagu Indikatif	
																							Nasional	Daerah				
4	01	01	2.06	04	Penyediaan Bahan Logistik Kantor	Jumlah Paket Bahan Logistik Kantor yang Disediakan						2 Paket	1,556,466,975	Kab. Konawe, Semua Kecamatan, Semua Kelurahan	Dana Transfer Umum-Dana Alokasi Umum	Memperkuat Stabilitas Polhukhankam Dan Transformasi Pelayanan Publik	3. MENINGKATKAN KUALITAS PELAYANAN PUBLIK YANG BERBASIS PEMANFAATAN TEKNOLOGI INFORMASI.	Bagian Umum	2 Paket	1,556,466,975	SEKRETARIAT DAERAH							
4	01	01	2.06	05	Penyediaan Barang Cetakan dan Penggandaan	Jumlah Paket Barang Cetakan dan Penggandaan yang Disediakan						2 Paket	281,929,600	Kab. Konawe, Semua Kecamatan, Semua Kelurahan	Dana Transfer Umum-Dana Alokasi Umum	Memperkuat Stabilitas Polhukhankam Dan Transformasi Pelayanan Publik	3. MENINGKATKAN KUALITAS PELAYANAN PUBLIK YANG BERBASIS PEMANFAATAN TEKNOLOGI INFORMASI.	Bagian Umum	2 Paket	281,929,600	SEKRETARIAT DAERAH							
4	01	01	2.06	08	Fasilitasi Kunjungan Tamu	Jumlah Laporan Fasilitasi Kunjungan Tamu						1 Laporan	131,250,000	Kab. Konawe, Semua Kecamatan, Semua Kelurahan	Dana Transfer Umum-Dana Alokasi Umum	Memperkuat Stabilitas Polhukhankam Dan Transformasi Pelayanan Publik	3. MENINGKATKAN KUALITAS PELAYANAN PUBLIK YANG BERBASIS PEMANFAATAN TEKNOLOGI INFORMASI.	Bagian Umum	1 Laporan	131,250,000	SEKRETARIAT DAERAH							
4	01	01	2.06	09	Penyelenggaraan Rapat Koordinasi dan Konsultasi SKPD	Jumlah Laporan Penyelenggaraan Rapat Koordinasi dan Konsultasi SKPD						4 Laporan	822,916,239	Kab. Konawe, Semua Kecamatan, Semua Kelurahan	Dana Transfer Umum-Dana Alokasi Umum	Memperkuat Stabilitas Polhukhankam Dan Transformasi Pelayanan Publik	3. MENINGKATKAN KUALITAS PELAYANAN PUBLIK YANG BERBASIS PEMANFAATAN TEKNOLOGI INFORMASI.	Bagian Umum	4 Laporan	822,916,239	SEKRETARIAT DAERAH							
4	01	01	2.07		Pengadaan Barang Milik Daerah Penunjang Urusan Pemerintah Daerah	Jumlah Pengadaan Barang Milik Daerah Penunjang Urusan Pemerintah Daerah	Unit			Unit		17 Unit	1,218,650,000							17 Unit	1,218,650,000							
4	01	01	2.07	02	Pengadaan Kendaraan Dinas Operasional atau Lapangan	Jumlah Unit Kendaraan Dinas Operasional atau Lapangan yang Disediakan						2 Unit	864,100,000	Kab. Konawe, Semua Kecamatan, Semua Kelurahan	Dana Transfer Umum-Dana Alokasi Umum	Memperkuat Stabilitas Polhukhankam Dan Transformasi Pelayanan Publik	3. MENINGKATKAN KUALITAS PELAYANAN PUBLIK YANG BERBASIS PEMANFAATAN TEKNOLOGI INFORMASI.	Bagian Umum	2 Unit	864,100,000	SEKRETARIAT DAERAH							
4	01	01	2.07	06	Pengadaan Peralatan dan Mesin Lainnya	Jumlah Unit Peralatan dan Mesin Lainnya yang Disediakan						21 Unit	104,550,000	Kab. Konawe, Semua Kecamatan, Semua Kelurahan	Dana Transfer Umum-Dana Alokasi Umum	Memperkuat Stabilitas Polhukhankam Dan Transformasi Pelayanan Publik	3. MENINGKATKAN KUALITAS PELAYANAN PUBLIK YANG BERBASIS PEMANFAATAN TEKNOLOGI INFORMASI.	Bagian Umum	21 Unit	104,550,000	SEKRETARIAT DAERAH							
4	01	01	2.07	10	Pengadaan Sarana dan Prasarana Gedung Kantor atau Bangunan Lainnya	Jumlah Unit Sarana dan Prasarana Gedung Kantor atau Bangunan Lainnya yang Disediakan						1 Unit	175,000,000		Dana Transfer Umum-Dana Alokasi Umum	Memperkuat Stabilitas Polhukhankam Dan Transformasi Pelayanan Publik	3. MENINGKATKAN KUALITAS PELAYANAN PUBLIK YANG BERBASIS PEMANFAATAN TEKNOLOGI INFORMASI.	Bagian Umum	1 Unit	175,000,000	SEKRETARIAT DAERAH							

**Penetapan Rencana Kerja Pemerintah Daerah (RKPD)
Kabupaten Konawe
Tahun 2023**

Kode	Urusan/ Bidang Urusan/ Program/ Kegiatan/ Sub Kegiatan	Indikator Program/ Kegiatan/ Sub Kegiatan	Target Akhir Periode RPJMD	Realisasi Capaian RKPD Tahun 2021	Prakiraan Capaian Target RKPD Tahun 2022	Capaian Kinerja dan Kerangka Pendanaan						Kelompok Sasaran	Prakiraan Maju Rencana Tahun 2024		Perangkat Daerah Penanggung Jawab
						Target 2023	Pagu Indikatif	Lokasi	Sumber Dana	Prioritas			Target	Pagu Indikatif	
										Nasional	Daerah				
4.01.01.2.07.11	Pengadaan Sarana dan Prasarana Pendukung Gedung Kantor atau Bangunan Lainnya	Jumlah Unit Sarana dan Prasarana Pendukung Gedung Kantor atau Bangunan Lainnya yang Disediakan				100 Unit	75,000,000	Kab. Konawe, Semua Kecamatan, Semua Kelurahan	Dana Transfer Umum-Dana Alokasi Umum	Memperkuat Stabilitas Polhukhankam Dan Transformasi Pelayanan Publik	3. MENINGKATKAN KUALITAS PELAYANAN PUBLIK YANG BERBASIS PEMANFAATAN TEKNOLOGI INFORMASI.	Bagian Umum	100 Unit	75,000,000	SEKRETARIAT DAERAH
4.01.01.2.08	Penyediaan Jasa Penunjang Urusan Pemerintahan Daerah	Jasa Penunjang Urusan Pemerintahan Daerah	Bulan		Bulan	12 Bulan	5,132,961,860						12 Bulan	5,132,961,860	
4.01.01.2.08.01	Penyediaan Jasa Surat Menyurat	Jumlah Laporan Penyediaan Jasa Surat Menyurat				12 Laporan	3,598,000	Kab. Konawe, Semua Kecamatan, Semua Kelurahan	Dana Transfer Umum-Dana Alokasi Umum	Memperkuat Stabilitas Polhukhankam Dan Transformasi Pelayanan Publik	3. MENINGKATKAN KUALITAS PELAYANAN PUBLIK YANG BERBASIS PEMANFAATAN TEKNOLOGI INFORMASI.	Bagian Umum	12 Laporan	3,598,000	SEKRETARIAT DAERAH
4.01.01.2.08.02	Penyediaan Jasa Komunikasi, Sumber Daya Air dan Listrik	Jumlah Laporan Penyediaan Jasa Komunikasi, Sumber Daya Air dan Listrik yang Disediakan				12 Laporan	236,814,360	Kab. Konawe, Semua Kecamatan, Semua Kelurahan	Dana Transfer Umum-Dana Alokasi Umum	Memperkuat Stabilitas Polhukhankam Dan Transformasi Pelayanan Publik	3. MENINGKATKAN KUALITAS PELAYANAN PUBLIK YANG BERBASIS PEMANFAATAN TEKNOLOGI INFORMASI.	Bagian Umum	12 Laporan	236,814,360	SEKRETARIAT DAERAH
4.01.01.2.08.03	Penyediaan Jasa Peralatan dan Perlengkapan Kantor	Jumlah Laporan Penyediaan Jasa Peralatan dan Perlengkapan Kantor yang Disediakan				12 Laporan	320,000,000	Kab. Konawe, Semua Kecamatan, Semua Kelurahan	Dana Transfer Umum-Dana Alokasi Umum	Memperkuat Stabilitas Polhukhankam Dan Transformasi Pelayanan Publik	3. MENINGKATKAN KUALITAS PELAYANAN PUBLIK YANG BERBASIS PEMANFAATAN TEKNOLOGI INFORMASI.	Bagian Umum	12 Laporan	320,000,000	SEKRETARIAT DAERAH
4.01.01.2.08.04	Penyediaan Jasa Pelayanan Umum Kantor	Jumlah Laporan Penyediaan Jasa Pelayanan Umum Kantor yang Disediakan				4 Laporan	4,572,549,500	Kab. Konawe, Semua Kecamatan, Semua Kelurahan	Dana Transfer Umum-Dana Alokasi Umum	Memperkuat Stabilitas Polhukhankam Dan Transformasi Pelayanan Publik	3. MENINGKATKAN KUALITAS PELAYANAN PUBLIK YANG BERBASIS PEMANFAATAN TEKNOLOGI INFORMASI.	Bagian Umum	4 Laporan	4,572,549,500	SEKRETARIAT DAERAH
4.01.01.2.09	Pemeliharaan Barang Milik Daerah Penunjang Urusan Pemerintahan Daerah	Jumlah Barang Milik Daerah Penunjang Urusan Pemerintahan Daerah yang di Pelihara	Unit		Unit	32 Unit	3,505,034,408						32 Unit	3,506,034,408	
4.01.01.2.09.01	Penyediaan Jasa Pemeliharaan, Biaya Pemeliharaan, dan Pajak Kendaraan Perorangan Dinas atau Kendaraan Dinas Jabatan	Jumlah Kendaraan Perorangan Dinas atau Kendaraan Dinas Jabatan yang Dipelihara dan dibayarkan Pajaknya				5 Unit	1,075,768,000	Kab. Konawe, Semua Kecamatan, Semua Kelurahan	Dana Transfer Umum-Dana Alokasi Umum	Memperkuat Stabilitas Polhukhankam Dan Transformasi Pelayanan Publik	3. MENINGKATKAN KUALITAS PELAYANAN PUBLIK YANG BERBASIS PEMANFAATAN TEKNOLOGI INFORMASI.	Bagian Umum	5 Unit	1,075,768,000	SEKRETARIAT DAERAH
4.01.01.2.09.02	Penyediaan Jasa Pemeliharaan, Biaya Pemeliharaan, Pajak dan Perizinan Kendaraan Dinas Operasional atau Lapangan	Jumlah Kendaraan Dinas Operasional atau Lapangan yang Dipelihara dan dibayarkan Pajak dan Perizinannya				46 Unit	1,950,000,000	Kab. Konawe, Semua Kecamatan, Semua Kelurahan	Dana Transfer Umum-Dana Alokasi Umum	Memperkuat Stabilitas Polhukhankam Dan Transformasi Pelayanan Publik	3. MENINGKATKAN KUALITAS PELAYANAN PUBLIK YANG BERBASIS PEMANFAATAN TEKNOLOGI INFORMASI.	Bagian Umum	46 Unit	1,951,000,000	SEKRETARIAT DAERAH

**Penetapan Rencana Kerja Pemerintah Daerah (RKPD)
Kabupaten Konawe
Tahun 2023**

Kode	Urusan/ Bidang Urusan/ Program/ Kegiatan/ Sub Kegiatan	Indikator Program/ Kegiatan/ Sub Kegiatan	Target Akhir Periode RPJMD	Realisasi Capaian RKPD Tahun 2021	Prakiraan Capaian Target RKPD Tahun 2022	Capaian Kinerja dan Kerangka Pendanaan						Kelompok Sasaran	Prakiraan Maju Rencana Tahun 2024		Perangkat Daerah Penanggung Jawab
						Target 2023	Pagu Indikatif	Lokasi	Sumber Dana	Prioritas			Target	Pagu Indikatif	
										Nasional	Daerah				
4.01.01.2.09.06	Pemeliharaan Peralatan dan Mesin Lainnya	Jumlah Peralatan dan Mesin Lainnya yang Dipelihara				124 Unit	150,000,000	Kab. Konawe, Semua Kecamatan, Semua Kelurahan	Dana Transfer Umum-Dana Alokasi Umum	Memperkuat Stabilitas Polhukhankam Dan Transformasi Pelayanan Publik	3. MENINGKATKAN KUALITAS PELAYANAN PUBLIK YANG BERBASIS PEMANFAATAN TEKNOLOGI INFORMASI.	Bagian Umum	124 Unit	150,000,000	SEKRETARIAT DAERAH
4.01.01.2.09.09	Pemeliharaan/Rehabilitasi Gedung Kantor dan Bangunan Lainnya	Jumlah Gedung Kantor dan Bangunan Lainnya yang Dipelihara/Direhabilitasi				1 Unit	79,500,000	Kab. Konawe, Semua Kecamatan, Semua Kelurahan	Dana Transfer Umum-Dana Alokasi Umum	Memperkuat Stabilitas Polhukhankam Dan Transformasi Pelayanan Publik	3. MENINGKATKAN KUALITAS PELAYANAN PUBLIK YANG BERBASIS PEMANFAATAN TEKNOLOGI INFORMASI.	Bagian Umum	1 Unit	79,500,000	SEKRETARIAT DAERAH
4.01.01.2.09.10	Pemeliharaan/Rehabilitasi Sarana dan Prasarana Gedung Kantor atau Bangunan Lainnya	Jumlah Sarana dan Prasarana Gedung Kantor atau Bangunan Lainnya yang Dipelihara/Direhabilitasi				1 Unit	249,766,408	Kab. Konawe, Semua Kecamatan, Semua Kelurahan	Dana Transfer Umum-Dana Alokasi Umum	Memperkuat Stabilitas Polhukhankam Dan Transformasi Pelayanan Publik	3. MENINGKATKAN KUALITAS PELAYANAN PUBLIK YANG BERBASIS PEMANFAATAN TEKNOLOGI INFORMASI.	Bagian Umum	1 Unit	249,766,408	SEKRETARIAT DAERAH
4.01.01.2.11	Administrasi Keuangan dan Operasional Kepala Daerah dan Wakil Kepala Daerah	Jumlah Pelaksanaan Administrasi Keuangan dan Operasional Kepala Daerah dan Wakil Kepala Daerah	Bulan		Bulan	12 Bulan	449,500,000						12 Bulan	449,500,000	
4.01.01.2.11.02	Penyediaan Pakaian Dinas dan Atribut Kelengkapan Kepala Daerah dan Wakil Kepala Daerah	Jumlah Paket Pakaian Dinas dan Atribut Kelengkapan Kepala Daerah dan Wakil Kepala Daerah yang Disediakan				1 Paket	233,500,000	Kab. Konawe, Semua Kecamatan, Semua Kelurahan	Dana Transfer Umum-Dana Alokasi Umum	Memperkuat Stabilitas Polhukhankam Dan Transformasi Pelayanan Publik	3. MENINGKATKAN KUALITAS PELAYANAN PUBLIK YANG BERBASIS PEMANFAATAN TEKNOLOGI INFORMASI.	Bagian Umum	1 Paket	233,500,000	SEKRETARIAT DAERAH
4.01.01.2.11.03	Pelaksanaan Medical Check Up Kepala Daerah dan Wakil Kepala Daerah	Jumlah Orang yang Mengikuti Medical Check Up Kepala Daerah dan Wakil Kepala Daerah				4 Orang	216,000,000	Kab. Konawe, Semua Kecamatan, Semua Kelurahan	Dana Transfer Umum-Dana Alokasi Umum	Memperkuat Stabilitas Polhukhankam Dan Transformasi Pelayanan Publik	3. MENINGKATKAN KUALITAS PELAYANAN PUBLIK YANG BERBASIS PEMANFAATAN TEKNOLOGI INFORMASI.	Bagian Umum	4 Orang	216,000,000	SEKRETARIAT DAERAH
4.01.01.2.12	Fasilitasi Kerumahtanggaan Sekretariat Daerah	Jumlah Pelaksanaan Fasilitasi Kerumahtanggaan Sekretariat Daerah	Bulan		Bulan	12 Bulan	2,645,000,000						12 Bulan	2,645,000,000	
4.01.01.2.12.01	Penyediaan Kebutuhan Rumah Tangga Kepala Daerah	Jumlah Paket Kebutuhan Rumah Tangga Kepala Daerah yang Disediakan				12 Paket	1,590,000,000	Kab. Konawe, Semua Kecamatan, Semua Kelurahan	Dana Transfer Umum-Dana Alokasi Umum	Memperkuat Stabilitas Polhukhankam Dan Transformasi Pelayanan Publik	3. MENINGKATKAN KUALITAS PELAYANAN PUBLIK YANG BERBASIS PEMANFAATAN TEKNOLOGI INFORMASI.	Bagian Umum	12 Paket	1,590,000,000	SEKRETARIAT DAERAH

**Penetapan Rencana Kerja Pemerintah Daerah (RKPD)
Kabupaten Konawe
Tahun 2023**

Kode	Urusan/ Bidang Urusan/ Program/ Kegiatan/ Sub Kegiatan	Indikator Program/ Kegiatan/ Sub Kegiatan	Target Akhir Periode RPJMD	Realisasi Capaian RKPD Tahun 2021	Prakiraan Capaian Target RKPD Tahun 2022	Capaian Kinerja dan Kerangka Pendanaan						Kelompok Sasaran	Prakiraan Maju Rencana Tahun 2024		Perangkat Daerah Penanggung Jawab
						Target 2023	Pagu Indikatif	Lokasi	Sumber Dana	Prioritas			Target	Pagu Indikatif	
										Nasional	Daerah				
4 01 01 2.12 02	Penyediaan Kebutuhan Rumah Tangga Wakil Kepala Daerah	Jumlah Paket Kebutuhan Rumah Tangga Wakil Kepala Daerah yang Disediakan				12 Paket	500,000,000	Kab. Konawe, Semua Kecamatan, Semua Kelurahan	Dana Transfer Umum-Dana Alokasi Umum	Memperkuat Stabilitas Polhukhankam Dan Transformasi Pelayanan Publik	3. MENINGKATKAN KUALITAS PELAYANAN PUBLIK YANG BERBASIS PEMANFAATAN TEKNOLOGI INFORMASI.	Bagian Umum	12 Paket	500,000,000	SEKRETARIAT DAERAH
4 01 01 2.12 03	Penyediaan Kebutuhan Rumah Tangga Sekretariat Daerah	Jumlah Paket Kebutuhan Rumah Tangga Sekretariat Daerah yang Disediakan				12 Paket	555,000,000	Kab. Konawe, Semua Kecamatan, Semua Kelurahan	Dana Transfer Umum-Dana Alokasi Umum	Memperkuat Stabilitas Polhukhankam Dan Transformasi Pelayanan Publik	3. MENINGKATKAN KUALITAS PELAYANAN PUBLIK YANG BERBASIS PEMANFAATAN TEKNOLOGI INFORMASI.	Bagian Umum	12 Paket	555,000,000	SEKRETARIAT DAERAH
4	UNSUR PENDUKUNG URUSAN PEMERINTAHAN														
4 01	SEKRETARIAT DAERAH						21,007,625,355							21,028,625,355	
4 01 01	PROGRAM PENUNJANG URUSAN PEMERINTAHAN DAERAH KABUPATEN/KOTA	PERSENTASE PENUNJANG URUSAN PEMERINTAHAN DAERAH KABUPATEN/KOTA	%		%	100,00 %	21,007,625,355						100,00 %	21,028,625,355	
4 01 01 2.01	Perencanaan, Penganggaran, dan Evaluasi Kinerja Perangkat Daerah	Jumlah Dokumen Perencanaan, Penganggaran, dan Evaluasi Kinerja Perangkat Daerah	Dokumen		Dokumen	7 Dokumen	63,288,000						7 Dokumen	63,288,000	
4 01 01 2.01 01	Penyusunan Dokumen Perencanaan Perangkat Daerah	Jumlah Dokumen Perencanaan Perangkat Daerah				2 Dokumen	15,822,000	Kab. Konawe, Semua Kecamatan, Semua Kelurahan	Dana Transfer Umum-Dana Alokasi Umum	Meningkatkan Sumber Daya Manusia Yang Berkualitas Dan Berdaya Saing	3. MENINGKATKAN KUALITAS PELAYANAN PUBLIK YANG BERBASIS PEMANFAATAN TEKNOLOGI INFORMASI.	BAGIAN KEUANGAN	2 Dokumen	15,822,000	SEKRETARIAT DAERAH
4 01 01 2.01 02	Koordinasi dan Penyusunan Dokumen RKA-SKPD	Jumlah Dokumen RKA-SKPD dan Laporan Hasil Koordinasi Penyusunan Dokumen RKA-SKPD				1 Dokumen	7,911,000	Kab. Konawe, Semua Kecamatan, Semua Kelurahan	Dana Transfer Umum-Dana Alokasi Umum	Meningkatkan Sumber Daya Manusia Yang Berkualitas Dan Berdaya Saing	3. MENINGKATKAN KUALITAS PELAYANAN PUBLIK YANG BERBASIS PEMANFAATAN TEKNOLOGI INFORMASI.	BAGIAN KEUANGAN	1 Dokumen	7,911,000	SEKRETARIAT DAERAH
4 01 01 2.01 03	Koordinasi dan Penyusunan Dokumen Perubahan RKA-SKPD	Jumlah Dokumen Perubahan RKA-SKPD dan Laporan Hasil Koordinasi Penyusunan Dokumen Perubahan RKA-SKPD				1 Dokumen	7,911,000	Kab. Konawe, Semua Kecamatan, Semua Kelurahan	Dana Transfer Umum-Dana Alokasi Umum	Meningkatkan Sumber Daya Manusia Yang Berkualitas Dan Berdaya Saing	3. MENINGKATKAN KUALITAS PELAYANAN PUBLIK YANG BERBASIS PEMANFAATAN TEKNOLOGI INFORMASI.	BAGIAN KEUANGAN	1 Dokumen	7,911,000	SEKRETARIAT DAERAH
4 01 01 2.01 04	Koordinasi dan Penyusunan Dokumen DPA-SKPD	Jumlah Dokumen DPA-SKPD dan Laporan Hasil Koordinasi Penyusunan Dokumen DPA-SKPD				1 Dokumen	7,911,000	Kab. Konawe, Semua Kecamatan, Semua Kelurahan	Dana Transfer Umum-Dana Alokasi Umum	Meningkatkan Sumber Daya Manusia Yang Berkualitas Dan Berdaya Saing	3. MENINGKATKAN KUALITAS PELAYANAN PUBLIK YANG BERBASIS PEMANFAATAN TEKNOLOGI INFORMASI.	BAGIAN KEUANGAN	1 Dokumen	7,911,000	SEKRETARIAT DAERAH

**Penetapan Rencana Kerja Pemerintah Daerah (RKPD)
Kabupaten Konawe
Tahun 2023**

Kode	Urusan/ Bidang Urusan/ Program/ Kegiatan/ Sub Kegiatan	Indikator Program/ Kegiatan/ Sub Kegiatan	Target Akhir Periode RPJMD	Realisasi Capaian RKPD Tahun 2021	Prakiraan Capaian Target RKPD Tahun 2022	Capaian Kinerja dan Kerangka Pendanaan						Kelompok Sasaran	Prakiraan Maju Rencana Tahun 2024		Perangkat Daerah Penanggung Jawab
						Target 2023	Pagu Indikatif	Lokasi	Sumber Dana	Prioritas			Target	Pagu Indikatif	
										Nasional	Daerah				
4.01.01.2.01.05	Koordinasi dan Penyusunan Perubahan DPA- SKPD	Jumlah Dokumen Perubahan DPA-SKPD dan Laporan Hasil Koordinasi Penyusunan Dokumen Perubahan DPA-SKPD				1 Dokumen	7,911,000	Kab. Konawe, Semua Kecamatan, Semua Kelurahan	Dana Transfer Umum-Dana Alokasi Umum	Meningkatkan Sumber Daya Manusia Yang Berkualitas Dan Berdaya Saing	3. MENINGKATKAN KUALITAS PELAYANAN PUBLIK YANG BERBASIS PEMANFAATAN TEKNOLOGI INFORMASI.	BAGIAN KEUANGAN	1 Dokumen	7,911,000	SEKRETARIAT DAERAH
4.01.01.2.01.06	Koordinasi dan Penyusunan Laporan Capaian Kinerja dan Ikhtisar Realisasi Kinerja SKPD	Jumlah Laporan Capaian Kinerja dan Ikhtisar Realisasi Kinerja SKPD dan Laporan Hasil Koordinasi Penyusunan Laporan Capaian Kinerja dan Ikhtisar Realisasi Kinerja SKPD				1 Laporan	7,911,000	Kab. Konawe, Semua Kecamatan, Semua Kelurahan	Dana Transfer Umum-Dana Alokasi Umum	Meningkatkan Sumber Daya Manusia Yang Berkualitas Dan Berdaya Saing	3. MENINGKATKAN KUALITAS PELAYANAN PUBLIK YANG BERBASIS PEMANFAATAN TEKNOLOGI INFORMASI.	BAGIAN KEUANGAN	1 Laporan	7,911,000	SEKRETARIAT DAERAH
4.01.01.2.01.07	Evaluasi Kinerja Perangkat Daerah	Jumlah Laporan Evaluasi Kinerja Perangkat Daerah				1 Laporan	7,911,000	Kab. Konawe, Semua Kecamatan, Semua Kelurahan	Dana Transfer Umum-Dana Alokasi Umum	Meningkatkan Sumber Daya Manusia Yang Berkualitas Dan Berdaya Saing	3. MENINGKATKAN KUALITAS PELAYANAN PUBLIK YANG BERBASIS PEMANFAATAN TEKNOLOGI INFORMASI.	BAGIAN KEUANGAN	1 Laporan	7,911,000	SEKRETARIAT DAERAH
4.01.01.2.02	Administrasi Keuangan Perangkat Daerah	Jumlah Laporan Adminstrasi Keuangan Perangkat Daerah	Laporan		Laporan	9 Laporan	19,370,421,509						9 Laporan	19,370,421,509	
4.01.01.2.02.01	Penyediaan Gaji dan Tunjangan ASN	Jumlah Orang yang Menerima Gaji dan Tunjangan ASN				252 Orang/bulan	19,144,702,301	Kab. Konawe, Semua Kecamatan, Semua Kelurahan	Dana Transfer Umum-Dana Alokasi Umum	Meningkatkan Sumber Daya Manusia Yang Berkualitas Dan Berdaya Saing	3. MENINGKATKAN KUALITAS PELAYANAN PUBLIK YANG BERBASIS PEMANFAATAN TEKNOLOGI INFORMASI.	BAGIAN KEUANGAN	252 Orang/bulan	19,144,702,301	SEKRETARIAT DAERAH
4.01.01.2.02.03	Pelaksanaan Penatausahaan dan Pengujian/Verifikasi Keuangan SKPD	Jumlah Dokumen Penatausahaan dan Pengujian/Verifikasi Keuangan SKPD				4 Dokumen	203,180,208	Kab. Konawe, Semua Kecamatan, Semua Kelurahan	Dana Transfer Umum-Dana Alokasi Umum	Meningkatkan Sumber Daya Manusia Yang Berkualitas Dan Berdaya Saing	3. MENINGKATKAN KUALITAS PELAYANAN PUBLIK YANG BERBASIS PEMANFAATAN TEKNOLOGI INFORMASI.	BAGIAN KEUANGAN	4 Dokumen	203,180,208	SEKRETARIAT DAERAH
4.01.01.2.02.05	Koordinasi dan Penyusunan Laporan Keuangan Akhir Tahun SKPD	Jumlah Laporan Keuangan Akhir Tahun SKPD dan Laporan Hasil Koordinasi Penyusunan Laporan Keuangan Akhir Tahun SKPD				1 Laporan	7,911,000	Kab. Konawe, Semua Kecamatan, Semua Kelurahan	Dana Transfer Umum-Dana Alokasi Umum	Meningkatkan Sumber Daya Manusia Yang Berkualitas Dan Berdaya Saing	3. MENINGKATKAN KUALITAS PELAYANAN PUBLIK YANG BERBASIS PEMANFAATAN TEKNOLOGI INFORMASI.	BAGIAN KEUANGAN	1 Laporan	7,911,000	SEKRETARIAT DAERAH
4.01.01.2.02.06	Pengelolaan dan Penyiapan Bahan Tanggapan Pemeriksaan	Jumlah Dokumen Bahan Tanggapan Pemeriksaan dan Tindak Lanjut Pemeriksaan				1 Dokumen	7,500,000	Kab. Konawe, Semua Kecamatan, Semua Kelurahan	Dana Transfer Umum-Dana Alokasi Umum	Meningkatkan Sumber Daya Manusia Yang Berkualitas Dan Berdaya Saing	3. MENINGKATKAN KUALITAS PELAYANAN PUBLIK YANG BERBASIS PEMANFAATAN TEKNOLOGI INFORMASI.	BAGIAN KEUANGAN	1 Dokumen	7,500,000	SEKRETARIAT DAERAH

**Penetapan Rencana Kerja Pemerintah Daerah (RKPD)
Kabupaten Konawe
Tahun 2023**

Kode	Kode	Kode	Kode	Kode	Kode	Urusan/ Bidang Urusan/ Program/ Kegiatan/ Sub Kegiatan	Indikator Program/ Kegiatan/ Sub Kegiatan	Target Akhir Periode RPJMD	Realisasi Capaian RKPD Tahun 2021	Prakiraan Capaian Target RKPD Tahun 2022	Capaian Kinerja dan Kerangka Pendanaan					Kelompok Sasaran	Prakiraan Maju Rencana Tahun 2024		Perangkat Daerah Penanggung Jawab	
											Target 2023	Pagu Indikatif	Lokasi	Sumber Dana	Prioritas		Target	Pagu Indikatif		
															Nasional					Daerah
4	01	01	2.02	07		Koordinasi dan Penyusunan Laporan Keuangan Bulanan/ Triwulanan/ Semesteran SKPD	Jumlah Laporan Keuangan Bulanan/ Triwulanan/ Semesteran SKPD dan Laporan Koordinasi Penyusunan Laporan Keuangan Bulanan/Triwulanan/Semesteran SKPD				12 Laporan	7,128,000	Kab. Konawe, Semua Kecamatan, Semua Kelurahan	Dana Transfer Umum-Dana Alokasi Umum	Meningkatkan Sumber Daya Manusia Yang Berkualitas Dan Berdaya Saing	3. MENINGKATKAN KUALITAS PELAYANAN PUBLIK YANG BERBASIS PEMANFAATAN TEKNOLOGI INFORMASI.	BAGIAN KEUANGAN	12 Laporan	7,128,000	SEKRETARIAT DAERAH
4	01	01	2.03			Administrasi Barang Milik Daerah pada Perangkat Daerah	Jumlah Laporan Administrasi Barang Milik Daerah pada Perangkat Daerah	Laporan		Laporan	2 Laporan	14,610,000						2 Laporan	14,610,000	
4	01	01	2.03	05		Rekonsiliasi dan Penyusunan Laporan Barang Milik Daerah pada SKPD	Jumlah Laporan Rekonsiliasi dan Penyusunan Laporan Barang Milik Daerah pada SKPD				1 Laporan	7,305,000	Kab. Konawe, Semua Kecamatan, Semua Kelurahan	Dana Transfer Umum-Dana Alokasi Umum	Meningkatkan Sumber Daya Manusia Yang Berkualitas Dan Berdaya Saing	3. MENINGKATKAN KUALITAS PELAYANAN PUBLIK YANG BERBASIS PEMANFAATAN TEKNOLOGI INFORMASI.	BAGIAN KEUANGAN	1 Laporan	7,305,000	SEKRETARIAT DAERAH
4	01	01	2.03	06		Penatausahaan Barang Milik Daerah pada SKPD	Jumlah Laporan Penatausahaan Barang Milik Daerah pada SKPD				1 Laporan	7,305,000	Kab. Konawe, Semua Kecamatan, Semua Kelurahan	Dana Transfer Umum-Dana Alokasi Umum	Meningkatkan Sumber Daya Manusia Yang Berkualitas Dan Berdaya Saing	3. MENINGKATKAN KUALITAS PELAYANAN PUBLIK YANG BERBASIS PEMANFAATAN TEKNOLOGI INFORMASI.	BAGIAN KEUANGAN	1 Laporan	7,305,000	SEKRETARIAT DAERAH
4	01	01	2.05			Administrasi Kepegawaian Perangkat Daerah	Jumlah Pelaksanaan Administrasi Kepegawaian Perangkat Daerah	Bulan		Bulan	12 Bulan	59,356,000						12 Bulan	59,356,000	
4	01	01	2.05	02		Pengadaan Pakaian Dinas beserta Atribut Kelengkapannya	Jumlah Paket Pakaian Dinas beserta Atribut Kelengkapan				1 Paket	10,000,000	Kab. Konawe, Semua Kecamatan, Semua Kelurahan	Dana Transfer Umum-Dana Alokasi Umum	Meningkatkan Sumber Daya Manusia Yang Berkualitas Dan Berdaya Saing	3. MENINGKATKAN KUALITAS PELAYANAN PUBLIK YANG BERBASIS PEMANFAATAN TEKNOLOGI INFORMASI.	BAGIAN KEUANGAN	1 Paket	10,000,000	SEKRETARIAT DAERAH
4	01	01	2.05	10		Sosialisasi Peraturan Perundang-Undangan	Jumlah Orang yang Mengikuti Sosialisasi Peraturan Perundang-Undangan				100 Orang	20,000,000	Kab. Konawe, Semua Kecamatan, Semua Kelurahan	Dana Transfer Umum-Dana Alokasi Umum	Meningkatkan Sumber Daya Manusia Yang Berkualitas Dan Berdaya Saing	3. MENINGKATKAN KUALITAS PELAYANAN PUBLIK YANG BERBASIS PEMANFAATAN TEKNOLOGI INFORMASI.	BAGIAN KEUANGAN	100 Orang	20,000,000	SEKRETARIAT DAERAH
4	01	01	2.05	11		Bimbingan Teknis Implementasi Peraturan Perundang-Undangan	Jumlah Orang yang Mengikuti Bimbingan Teknis Implementasi Peraturan Perundang-Undangan				10 Orang	29,356,000	Kab. Konawe, Semua Kecamatan, Semua Kelurahan	Dana Transfer Umum-Dana Alokasi Umum	Meningkatkan Sumber Daya Manusia Yang Berkualitas Dan Berdaya Saing	3. MENINGKATKAN KUALITAS PELAYANAN PUBLIK YANG BERBASIS PEMANFAATAN TEKNOLOGI INFORMASI.	BAGIAN KEUANGAN	10 Orang	29,356,000	SEKRETARIAT DAERAH
4	01	01	2.06			Administrasi Umum Perangkat Daerah	Jumlah Pelaksanaan Administrasi Umum Perangkat Daerah	Bulan		Bulan	12 Bulan	439,378,173						12 Bulan	439,378,173	

**Penetapan Rencana Kerja Pemerintah Daerah (RKPD)
Kabupaten Konawe
Tahun 2023**

Kode	Urusan/ Bidang Urusan/ Program/ Kegiatan/ Sub Kegiatan	Indikator Program/ Kegiatan/ Sub Kegiatan	Target Akhir Periode RPJMD	Realisasi Capaian RKPD Tahun 2021	Prakiraan Capaian Target RKPD Tahun 2022	Capaian Kinerja dan Kerangka Pendanaan						Kelompok Sasaran	Prakiraan Maju Rencana Tahun 2024		Perangkat Daerah Penanggung Jawab
						Target 2023	Pagu Indikatif	Lokasi	Sumber Dana	Prioritas			Target	Pagu Indikatif	
										Nasional	Daerah				
4.01.01.2.06.01	Penyediaan Komponen Instalasi Listrik/Penerangan Bangunan Kantor	Jumlah Paket Komponen Instalasi Listrik/Penerangan Bangunan Kantor yang Disediakan				1 Paket	4,000,000	Kab. Konawe, Semua Kecamatan, Semua Kelurahan	Dana Transfer Umum-Dana Alokasi Umum	Meningkatkan Sumber Daya Manusia Yang Berkualitas Dan Berdaya Saing	3. MENINGKATKAN KUALITAS PELAYANAN PUBLIK YANG BERBASIS PEMANFAATAN TEKNOLOGI INFORMASI.	BAGIAN KEUANGAN	1 Paket	4,000,000	SEKRETARIAT DAERAH
4.01.01.2.06.02	Penyediaan Peralatan dan Perlengkapan Kantor	Jumlah Paket Peralatan dan Perlengkapan Kantor yang Disediakan				12 Paket	100,000,000	Kab. Konawe, Semua Kecamatan, Semua Kelurahan	Dana Transfer Umum-Dana Alokasi Umum	Meningkatkan Sumber Daya Manusia Yang Berkualitas Dan Berdaya Saing	3. MENINGKATKAN KUALITAS PELAYANAN PUBLIK YANG BERBASIS PEMANFAATAN TEKNOLOGI INFORMASI.	BAGIAN KEUANGAN	12 Paket	100,000,000	SEKRETARIAT DAERAH
4.01.01.2.06.04	Penyediaan Bahan Logistik Kantor	Jumlah Paket Bahan Logistik Kantor yang Disediakan				2 Paket	68,317,000	Kab. Konawe, Semua Kecamatan, Semua Kelurahan	Dana Transfer Umum-Dana Alokasi Umum	Meningkatkan Sumber Daya Manusia Yang Berkualitas Dan Berdaya Saing	3. MENINGKATKAN KUALITAS PELAYANAN PUBLIK YANG BERBASIS PEMANFAATAN TEKNOLOGI INFORMASI.	BAGIAN KEUANGAN	2 Paket	68,317,000	SEKRETARIAT DAERAH
4.01.01.2.06.05	Penyediaan Barang Cetak dan Penggandaan	Jumlah Paket Barang Cetak dan Penggandaan yang Disediakan				2 Paket	67,061,173	Kab. Konawe, Semua Kecamatan, Semua Kelurahan	Dana Transfer Umum-Dana Alokasi Umum	Meningkatkan Sumber Daya Manusia Yang Berkualitas Dan Berdaya Saing	3. MENINGKATKAN KUALITAS PELAYANAN PUBLIK YANG BERBASIS PEMANFAATAN TEKNOLOGI INFORMASI.	BAGIAN KEUANGAN	2 Paket	67,061,173	SEKRETARIAT DAERAH
4.01.01.2.06.09	Penyelenggaraan Rapat Koordinasi dan Konsultasi SKPD	Jumlah Laporan Penyelenggaraan Rapat Koordinasi dan Konsultasi SKPD				4 Laporan	200,000,000	Kab. Konawe, Semua Kecamatan, Semua Kelurahan	Dana Transfer Umum-Dana Alokasi Umum	Meningkatkan Sumber Daya Manusia Yang Berkualitas Dan Berdaya Saing	3. MENINGKATKAN KUALITAS PELAYANAN PUBLIK YANG BERBASIS PEMANFAATAN TEKNOLOGI INFORMASI.	BAGIAN KEUANGAN	4 Laporan	200,000,000	SEKRETARIAT DAERAH
4.01.01.2.07	Pengadaan Barang Milik Daerah Penunjang Urusan Pemerintah Daerah	Jumlah Pengadaan Barang Milik Daerah Penunjang Urusan Pemerintah Daerah	Unit		Unit	17 Unit	80,000,000						17 Unit	80,000,000	
4.01.01.2.07.06	Pengadaan Peralatan dan Mesin Lainnya	Jumlah Unit Peralatan dan Mesin Lainnya yang Disediakan				5 Unit	30,000,000	Kab. Konawe, Semua Kecamatan, Semua Kelurahan	Dana Transfer Umum-Dana Alokasi Umum	Meningkatkan Sumber Daya Manusia Yang Berkualitas Dan Berdaya Saing	3. MENINGKATKAN KUALITAS PELAYANAN PUBLIK YANG BERBASIS PEMANFAATAN TEKNOLOGI INFORMASI.	BAGIAN KEUANGAN	5 Unit	30,000,000	SEKRETARIAT DAERAH
4.01.01.2.07.10	Pengadaan Sarana dan Prasarana Gedung Kantor atau Bangunan Lainnya	Jumlah Unit Sarana dan Prasarana Gedung Kantor atau Bangunan Lainnya yang Disediakan				1 Unit	50,000,000	Kab. Konawe, Semua Kecamatan, Semua Kelurahan	Dana Transfer Umum-Dana Alokasi Umum	Meningkatkan Sumber Daya Manusia Yang Berkualitas Dan Berdaya Saing	3. MENINGKATKAN KUALITAS PELAYANAN PUBLIK YANG BERBASIS PEMANFAATAN TEKNOLOGI INFORMASI.	BAGIAN KEUANGAN	1 Unit	50,000,000	SEKRETARIAT DAERAH
4.01.01.2.08	Penyediaan Jasa Penunjang Urusan Pemerintahan Daerah	Jasa Penunjang Urusan Pemerintahan Daerah	Bulan		Bulan	12 Bulan	287,798,000						12 Bulan	287,798,000	

**Penetapan Rencana Kerja Pemerintah Daerah (RKPD)
Kabupaten Konawe
Tahun 2023**

Kode	Urusan/ Bidang Urusan/ Program/ Kegiatan/ Sub Kegiatan	Indikator Program/ Kegiatan/ Sub Kegiatan	Target Akhir Periode RPJMD	Realisasi Capaian RKPD Tahun 2021	Prakiraan Capaian Target RKPD Tahun 2022	Capaian Kinerja dan Kerangka Pendanaan						Kelompok Sasaran	Prakiraan Maju Rencana Tahun 2024		Perangkat Daerah Penanggung Jawab
						Target 2023	Pagu Indikatif	Lokasi	Sumber Dana	Prioritas			Target	Pagu Indikatif	
										Nasional	Daerah				
4.01.01.2.08.01	Penyediaan Jasa Surat Menyurat	Jumlah Laporan Penyediaan Jasa Surat Menyurat				12 Laporan	3,598,000	Kab. Konawe, Semua Kecamatan, Semua Kelurahan	Dana Transfer Umum-Dana Alokasi Umum	Meningkatkan Sumber Daya Manusia Yang Berkualitas Dan Berdaya Saing	3. MENINGKATKAN KUALITAS PELAYANAN PUBLIK YANG BERBASIS PEMANFAATAN TEKNOLOGI INFORMASI.	BAGIAN KEUANGAN	12 Laporan	3,598,000	SEKRETARIAT DAERAH
4.01.01.2.08.02	Penyediaan Jasa Komunikasi, Sumber Daya Air dan Listrik	Jumlah Laporan Penyediaan Jasa Komunikasi, Sumber Daya Air dan Listrik yang Disediakan				12 Laporan	32,200,000	Kab. Konawe, Semua Kecamatan, Semua Kelurahan	Dana Transfer Umum-Dana Alokasi Umum	Meningkatkan Sumber Daya Manusia Yang Berkualitas Dan Berdaya Saing	3. MENINGKATKAN KUALITAS PELAYANAN PUBLIK YANG BERBASIS PEMANFAATAN TEKNOLOGI INFORMASI.	BAGIAN KEUANGAN	12 Laporan	32,200,000	SEKRETARIAT DAERAH
4.01.01.2.08.04	Penyediaan Jasa Pelayanan Umum Kantor	Jumlah Laporan Penyediaan Jasa Pelayanan Umum Kantor yang Disediakan				4 Laporan	252,000,000	Kab. Konawe, Semua Kecamatan, Semua Kelurahan	Dana Transfer Umum-Dana Alokasi Umum	Meningkatkan Sumber Daya Manusia Yang Berkualitas Dan Berdaya Saing	3. MENINGKATKAN KUALITAS PELAYANAN PUBLIK YANG BERBASIS PEMANFAATAN TEKNOLOGI INFORMASI.	BAGIAN KEUANGAN	4 Laporan	252,000,000	SEKRETARIAT DAERAH
4.01.01.2.09	Pemeliharaan Barang Milik Daerah Penunjang Urusan Pemerintahan Daerah	Jumlah Barang Milik Daerah Penunjang Urusan Pemerintahan Daerah yang di Pelihara	Unit		Unit	32 Unit	96,200,000						32 Unit	97,200,000	
4.01.01.2.09.02	Penyediaan Jasa Pemeliharaan, Biaya Pemeliharaan, Pajak dan Perizinan Kendaraan Dinas Operasional atau Lapangan	Jumlah Kendaraan Dinas Operasional atau Lapangan yang Dipelihara dan dibayarkan Pajak dan Perizinannya				11 Unit	67,200,000	Kab. Konawe, Semua Kecamatan, Semua Kelurahan	Dana Transfer Umum-Dana Alokasi Umum	Meningkatkan Sumber Daya Manusia Yang Berkualitas Dan Berdaya Saing	3. MENINGKATKAN KUALITAS PELAYANAN PUBLIK YANG BERBASIS PEMANFAATAN TEKNOLOGI INFORMASI.	BAGIAN KEUANGAN	11 Unit	67,200,000	SEKRETARIAT DAERAH
4.01.01.2.09.06	Pemeliharaan Peralatan dan Mesin Lainnya	Jumlah Peralatan dan Mesin Lainnya yang Dipelihara				12 Unit	8,000,000	Kab. Konawe, Semua Kecamatan, Semua Kelurahan	Dana Transfer Umum-Dana Alokasi Umum	Meningkatkan Sumber Daya Manusia Yang Berkualitas Dan Berdaya Saing	3. MENINGKATKAN KUALITAS PELAYANAN PUBLIK YANG BERBASIS PEMANFAATAN TEKNOLOGI INFORMASI.	BAGIAN KEUANGAN	12 Unit	8,000,000	SEKRETARIAT DAERAH
4.01.01.2.09.09	Pemeliharaan/Rehabilitasi Gedung Kantor dan Bangunan Lainnya	Jumlah Gedung Kantor dan Bangunan Lainnya yang Dipelihara/Direhabilitasi				1 Unit	15,000,000	Kab. Konawe, Semua Kecamatan, Semua Kelurahan	Dana Transfer Umum-Dana Alokasi Umum	Meningkatkan Sumber Daya Manusia Yang Berkualitas Dan Berdaya Saing	3. MENINGKATKAN KUALITAS PELAYANAN PUBLIK YANG BERBASIS PEMANFAATAN TEKNOLOGI INFORMASI.	BAGIAN KEUANGAN	1 Unit	15,000,000	SEKRETARIAT DAERAH
4.01.01.2.09.10	Pemeliharaan/Rehabilitasi Sarana dan Prasarana Gedung Kantor atau Bangunan Lainnya	Jumlah Sarana dan Prasarana Gedung Kantor atau Bangunan Lainnya yang Dipelihara/Direhabilitasi				10 Unit	6,000,000	Kab. Konawe, Semua Kecamatan, Semua Kelurahan	Dana Transfer Umum-Dana Alokasi Umum	Meningkatkan Sumber Daya Manusia Yang Berkualitas Dan Berdaya Saing	3. MENINGKATKAN KUALITAS PELAYANAN PUBLIK YANG BERBASIS PEMANFAATAN TEKNOLOGI INFORMASI.	BAGIAN KEUANGAN	10 Unit	7,000,000	SEKRETARIAT DAERAH

**Penetapan Rencana Kerja Pemerintah Daerah (RKPD)
Kabupaten Konawe
Tahun 2023**

Kode	Urusan/ Bidang Urusan/ Program/ Kegiatan/ Sub Kegiatan	Indikator Program/ Kegiatan/ Sub Kegiatan	Target Akhir Periode RPJMD	Realisasi Capaian RKPD Tahun 2021	Prakiraan Capaian Target RKPD Tahun 2022	Capaian Kinerja dan Kerangka Pendanaan						Kelompok Sasaran	Prakiraan Maju Rencana Tahun 2024		Perangkat Daerah Penanggung Jawab
						Target 2023	Pagu Indikatif	Lokasi	Sumber Dana	Prioritas			Target	Pagu Indikatif	
										Nasional	Daerah				
4 01 01 2.11	Administrasi Keuangan dan Operasional Kepala Daerah dan Wakil Kepala Daerah	Jumlah Pelaksanaan Administrasi Keuangan dan Operasional Kepala Daerah dan Wakil Kepala Daerah	Bulan		Bulan	12 Bulan	596,573,673						12 Bulan	616,573,673	
4 01 01 2.11 01	Penyediaan Gaji dan Tunjangan Kepala Daerah dan Wakil Kepala Daerah	Jumlah Orang yang Menerima Gaji dan Tunjangan Kepala Daerah dan Wakil Kepala Daerah				14 Orang/Bulan	176,573,673	Kab. Konawe, Semua Kecamatan, Semua Kelurahan	Dana Transfer Umum-Dana Alokasi Umum	Meningkatkan Sumber Daya Manusia Yang Berkualitas Dan Berdaya Saing	3. MENINGKATKAN KUALITAS PELAYANAN PUBLIK YANG BERBASIS PEMANFAATAN TEKNOLOGI INFORMASI.	BAGIAN KEUANGAN	14 Orang/Bulan	176,573,673	SEKRETARIAT DAERAH
4 01 01 2.11 04	Penyediaan Dana Penunjang Operasional Kepala Daerah dan Wakil Kepala Daerah	Jumlah Orang yang Menerima Dana Penunjang Operasional Kepala Daerah dan Wakil Kepala Daerah				24 Orang/Bulan	420,000,000	Kab. Konawe, Semua Kecamatan, Semua Kelurahan	PENDAPATAN ASLI DAERAH (PAD)	Meningkatkan Sumber Daya Manusia Yang Berkualitas Dan Berdaya Saing	3. MENINGKATKAN KUALITAS PELAYANAN PUBLIK YANG BERBASIS PEMANFAATAN TEKNOLOGI INFORMASI.	BAGIAN KEUANGAN	24 Orang/Bulan	440,000,000	SEKRETARIAT DAERAH
4	UNSUR PENDUKUNG URUSAN PEMERINTAHAN														
4 02	SEKRETARIAT DPRD						32,872,974,671							32,872,974,671	
4 02 01	PROGRAM PENUNJANG URUSAN PEMERINTAHAN DAERAH KABUPATEN/KOTA	PERSENTASE PENUNJANG URUSAN PEMERINTAHAN DAERAH KABUPATEN/KOTA	%		%	100,00 %	24,069,025,052						100,00 %	24,069,025,052	
4 02 01 2.01	Perencanaan, Penganggaran, dan Evaluasi Kinerja Perangkat Daerah	Jumlah Dokumen Perencanaan, Penganggaran, dan Evaluasi Kinerja Perangkat Daerah	Dokumen		Dokumen	8 Dokumen	60,408,000						8 Dokumen	60,408,000	
4 02 01 2.01 01	Penyusunan Dokumen Perencanaan Perangkat Daerah	Jumlah Dokumen Perencanaan Perangkat Daerah				2 Dokumen	15,102,000	Kab. Konawe, Semua Kecamatan, Semua Kelurahan	Dana Transfer Umum-Dana Alokasi Umum	Meningkatkan Sumber Daya Manusia Yang Berkualitas Dan Berdaya Saing	4. MENINGKATKAN PRODUKSI PERTANIAN, PERKEBUNAN, PERTERNAKAN DAN PERIKANAN YANG BERKUALITAS DENGAN PEMANFAATAN TEKNOLOGI.	Sekretariat DPRD	2 Dokumen	15,102,000	SEKRETARIAT DPRD
4 02 01 2.01 02	Koordinasi dan Penyusunan Dokumen RKA-SKPD	Jumlah Dokumen RKA-SKPD dan Laporan Hasil Koordinasi Penyusunan Dokumen RKA-SKPD				1 Dokumen	7,551,000	Kab. Konawe, Semua Kecamatan, Semua Kelurahan	PENDAPATAN ASLI DAERAH (PAD)	Meningkatkan Sumber Daya Manusia Yang Berkualitas Dan Berdaya Saing	4. MENINGKATKAN PRODUKSI PERTANIAN, PERKEBUNAN, PERTERNAKAN DAN PERIKANAN YANG BERKUALITAS DENGAN PEMANFAATAN TEKNOLOGI.	Sekretariat DPRD	1 Dokumen	7,551,000	SEKRETARIAT DPRD

**Penetapan Rencana Kerja Pemerintah Daerah (RKPD)
Kabupaten Konawe
Tahun 2023**

Kode	Urusan/ Bidang Urusan/ Program/ Kegiatan/ Sub Kegiatan	Indikator Program/ Kegiatan/ Sub Kegiatan	Target Akhir Periode RPJMD	Realisasi Capaian RKPD Tahun 2021	Prakiraan Capaian Target RKPD Tahun 2022	Capaian Kinerja dan Kerangka Pendanaan						Kelompok Sasaran	Prakiraan Maju Rencana Tahun 2024		Perangkat Daerah Penanggung Jawab				
						Target 2023	Pagu Indikatif	Lokasi	Sumber Dana	Prioritas			Target	Pagu Indikatif					
										Nasional	Daerah								
4	02	01	2.01	03	Koordinasi dan Penyusunan Dokumen Perubahan RKA- SKPD	Tersedianya Dokumen Perubahan RKA SKPD				1 Dokumen	7,551,000	Kab. Konawe, Semua Kecamatan, Semua Kelurahan	Dana Transfer Umum-Dana Alokasi Umum	Meningkatkan Sumber Daya Manusia Yang Berkualitas Dan Berdaya Saing	4. MENINGKATKAN PRODUKSI PERTANIAN, PERKEBUNAN, PERTERNAKAN DAN PERIKANAN YANG BERKUALITAS DENGAN PEMANFAATAN TEKNOLOGI.	Sekretariat DPRD	1 Dokumen	7,551,000	SEKRETARIAT DPRD
4	02	01	2.01	04	Koordinasi dan Penyusunan DPA-SKPD	Jumlah Dokumen DPA- SKPD dan Laporan Hasil Koordinasi Penyusunan Dokumen DPA-SKPD				1 Dokumen	7,551,000	Kab. Konawe, Semua Kecamatan, Semua Kelurahan	Dana Transfer Umum-Dana Alokasi Umum	Meningkatkan Sumber Daya Manusia Yang Berkualitas Dan Berdaya Saing	4. MENINGKATKAN PRODUKSI PERTANIAN, PERKEBUNAN, PERTERNAKAN DAN PERIKANAN YANG BERKUALITAS DENGAN PEMANFAATAN TEKNOLOGI.	Sekretariat DPRD	1 Dokumen	7,551,000	SEKRETARIAT DPRD
4	02	01	2.01	05	Koordinasi dan Penyusunan Perubahan DPA- SKPD	Jumlah Dokumen Perubahan DPA-SKPD dan Laporan Hasil Koordinasi Penyusunan Dokumen Perubahan DPA-SKPD				1 Dokumen	7,551,000	Kab. Konawe, Semua Kecamatan, Semua Kelurahan	Dana Transfer Umum - Dana Bagi Hasil	Meningkatkan Sumber Daya Manusia Yang Berkualitas Dan Berdaya Saing	4. MENINGKATKAN PRODUKSI PERTANIAN, PERKEBUNAN, PERTERNAKAN DAN PERIKANAN YANG BERKUALITAS DENGAN PEMANFAATAN TEKNOLOGI.	Sekretariat DPRD	1 Dokumen	7,551,000	SEKRETARIAT DPRD
4	02	01	2.01	06	Koordinasi dan Penyusunan Laporan Capaian Kinerja dan Ikhtisar Realisasi Kinerja SKPD	Jumlah Laporan Capaian Kinerja dan Ikhtisar Realisasi Kinerja SKPD dan Laporan Hasil Koordinasi Penyusunan Laporan Capaian Kinerja dan Ikhtisar Realisasi Kinerja SKPD				1 Laporan	7,551,000	Kab. Konawe, Semua Kecamatan, Semua Kelurahan	Pajak Kendaraan Bermotor (PKB)	Meningkatkan Sumber Daya Manusia Yang Berkualitas Dan Berdaya Saing	4. MENINGKATKAN PRODUKSI PERTANIAN, PERKEBUNAN, PERTERNAKAN DAN PERIKANAN YANG BERKUALITAS DENGAN PEMANFAATAN TEKNOLOGI.	Sekretariat DPRD	1 Laporan	7,551,000	SEKRETARIAT DPRD
4	02	01	2.01	07	Evaluasi Kinerja Perangkat Daerah	Jumlah Laporan Evaluasi Kinerja Perangkat Daerah				1 Laporan	7,551,000	Kab. Konawe, Semua Kecamatan, Semua Kelurahan	Pajak Kendaraan Bermotor (PKB)	Meningkatkan Sumber Daya Manusia Yang Berkualitas Dan Berdaya Saing	4. MENINGKATKAN PRODUKSI PERTANIAN, PERKEBUNAN, PERTERNAKAN DAN PERIKANAN YANG BERKUALITAS DENGAN PEMANFAATAN TEKNOLOGI.	Sekretariat DPRD	1 Laporan	7,551,000	SEKRETARIAT DPRD
4	02	01	2.02		Administrasi Keuangan Perangkat Daerah	Jumlah Laporan Adminstrasi Keuangan Perangkat Daerah	Laporan		Laporan	21 Laporan	3,659,465,903						21 Laporan	3,659,465,903	

**Penetapan Rencana Kerja Pemerintah Daerah (RKPD)
Kabupaten Konawe
Tahun 2023**

Kode	Urusan/ Bidang Urusan/ Program/ Kegiatan/ Sub Kegiatan	Indikator Program/ Kegiatan/ Sub Kegiatan	Target Akhir Periode RPJMD	Realisasi Capaian RKPD Tahun 2021	Prakiraan Capaian Target RKPD Tahun 2022	Capaian Kinerja dan Kerangka Pendanaan						Kelompok Sasaran	Prakiraan Maju Rencana Tahun 2024		Perangkat Daerah Penanggung Jawab
						Target 2023	Pagu Indikatif	Lokasi	Sumber Dana	Prioritas			Target	Pagu Indikatif	
										Nasional	Daerah				
4.02.01.2.02.01	Penyediaan Gaji dan Tunjangan ASN	Jumlah Orang yang Menerima Gaji dan Tunjangan ASN				658 Orang/bulan	3,402,047,027	Kab. Konawe, Semua Kecamatan, Semua Kelurahan	Dana Transfer Umum-Dana Alokasi Umum	Meningkatkan Sumber Daya Manusia Yang Berkualitas Dan Berdaya Saing	4. MENINGKATKAN PRODUKSI PERTANIAN, PERKEBUNAN, PERTERNAKAN DAN PERIKANAN YANG BERKUALITAS DENGAN PEMANFAATAN TEKNOLOGI.	Sekretariat DPRD	658 Orang/bulan	3,402,047,027	SEKRETARIAT DPRD
4.02.01.2.02.02	Penyediaan Administrasi Pelaksanaan Tugas ASN	Jumlah Dokumen Hasil Penyediaan Administrasi Pelaksanaan Tugas ASN				1 Dokumen	7,428,000	Kab. Konawe, Semua Kecamatan, Semua Kelurahan	Dana Transfer Umum-Dana Alokasi Umum	Meningkatkan Sumber Daya Manusia Yang Berkualitas Dan Berdaya Saing	4. MENINGKATKAN PRODUKSI PERTANIAN, PERKEBUNAN, PERTERNAKAN DAN PERIKANAN YANG BERKUALITAS DENGAN PEMANFAATAN TEKNOLOGI.	Sekretariat DPRD	1 Dokumen	7,428,000	SEKRETARIAT DPRD
4.02.01.2.02.03	Pelaksanaan Penatausahaan dan Pengujian/Verifikasi Keuangan SKPD	Jumlah Dokumen Penatausahaan dan Pengujian/Verifikasi Keuangan SKPD				4 Dokumen	240,219,400	Kab. Konawe, Semua Kecamatan, Semua Kelurahan	Dana Transfer Umum-Dana Alokasi Umum	Meningkatkan Sumber Daya Manusia Yang Berkualitas Dan Berdaya Saing	4. MENINGKATKAN PRODUKSI PERTANIAN, PERKEBUNAN, PERTERNAKAN DAN PERIKANAN YANG BERKUALITAS DENGAN PEMANFAATAN TEKNOLOGI.	Sekretariat DPRD	4 Dokumen	240,219,400	SEKRETARIAT DPRD
4.02.01.2.02.04	Koordinasi dan Pelaksanaan Akuntansi SKPD	Jumlah Dokumen Koordinasi dan Pelaksanaan Akuntansi SKPD				1 Dokumen	1,773,376	Kab. Konawe, Semua Kecamatan, Semua Kelurahan	Dana Transfer Umum-Dana Bagi Hasil	Meningkatkan Sumber Daya Manusia Yang Berkualitas Dan Berdaya Saing	4. MENINGKATKAN PRODUKSI PERTANIAN, PERKEBUNAN, PERTERNAKAN DAN PERIKANAN YANG BERKUALITAS DENGAN PEMANFAATAN TEKNOLOGI.	Sekretariat DPRD	1 Dokumen	1,773,376	SEKRETARIAT DPRD
4.02.01.2.02.05	Koordinasi dan Penyusunan Laporan Keuangan Akhir Tahun SKPD	Jumlah Laporan Keuangan Akhir Tahun SKPD dan Laporan Hasil Koordinasi Penyusunan Laporan Keuangan Akhir Tahun SKPD				1 Laporan	689,700	Kab. Konawe, Semua Kecamatan, Semua Kelurahan	Dana Transfer Umum-Dana Bagi Hasil	Meningkatkan Sumber Daya Manusia Yang Berkualitas Dan Berdaya Saing	4. MENINGKATKAN PRODUKSI PERTANIAN, PERKEBUNAN, PERTERNAKAN DAN PERIKANAN YANG BERKUALITAS DENGAN PEMANFAATAN TEKNOLOGI.	Sekretariat DPRD	1 Laporan	689,700	SEKRETARIAT DPRD

**Penetapan Rencana Kerja Pemerintah Daerah (RKPD)
Kabupaten Konawe
Tahun 2023**

Kode	Urusan/ Bidang Urusan/ Program/ Kegiatan/ Sub Kegiatan	Indikator Program/ Kegiatan/ Sub Kegiatan	Target Akhir Periode RPJMD	Realisasi Capaian RKPD Tahun 2021	Prakiraan Capaian Target RKPD Tahun 2022	Capaian Kinerja dan Kerangka Pendanaan						Kelompok Sasaran	Prakiraan Maju Rencana Tahun 2024		Perangkat Daerah Penanggung Jawab
						Target 2023	Pagu Indikatif	Lokasi	Sumber Dana	Prioritas			Target	Pagu Indikatif	
										Nasional	Daerah				
4.02.01.2.02.06	Pengelolaan dan Penyiapan Bahan Tanggapan Pemeriksaan	Jumlah Dokumen Bahan Tanggapan Pemeriksaan dan Tindak Lanjut Pemeriksaan				1 Dokumen	550,550	Kab. Konawe, Semua Kecamatan, Semua Kelurahan	Pajak Daerah	Meningkatkan Sumber Daya Manusia Yang Berkualitas Dan Berdaya Saing	4. MENINGKATKAN PRODUKSI PERTANIAN, PERKEBUNAN, PERTERNAKAN DAN PERIKANAN YANG BERKUALITAS DENGAN PEMANFAATAN TEKNOLOGI.	Sekretariat DPRD	1 Dokumen	550,550	SEKRETARIAT DPRD
4.02.01.2.02.07	Koordinasi dan Penyusunan Laporan Keuangan Bulanan/ Triwulanan/ Semesteran SKPD	Jumlah Laporan Keuangan Bulanan/ Triwulanan/ Semesteran SKPD dan Laporan Koordinasi Penyusunan Laporan Keuangan Bulanan/Triwulanan/Semesteran SKPD				12 Laporan	6,757,850	Kab. Konawe, Semua Kecamatan, Semua Kelurahan	Pajak Daerah	Meningkatkan Sumber Daya Manusia Yang Berkualitas Dan Berdaya Saing	4. MENINGKATKAN PRODUKSI PERTANIAN, PERKEBUNAN, PERTERNAKAN DAN PERIKANAN YANG BERKUALITAS DENGAN PEMANFAATAN TEKNOLOGI.	Sekretariat DPRD	12 Laporan	6,757,850	SEKRETARIAT DPRD
4.02.01.2.03	Administrasi Barang Milik Daerah pada Perangkat Daerah	Jumlah Laporan Administrasi Barang Milik Daerah pada Perangkat Daerah	Laporan		Laporan	5 Laporan	14,928,550						5 Laporan	14,928,550	
4.02.01.2.03.01	Penyusunan Perencanaan Kebutuhan Barang Milik Daerah SKPD	Jumlah Rencana Kebutuhan Barang Milik Daerah SKPD				1 Dokumen	1,936,000	Kab. Konawe, Semua Kecamatan, Semua Kelurahan	Pajak Kendaraan Bermotor (PKB)	Meningkatkan Sumber Daya Manusia Yang Berkualitas Dan Berdaya Saing	4. MENINGKATKAN PRODUKSI PERTANIAN, PERKEBUNAN, PERTERNAKAN DAN PERIKANAN YANG BERKUALITAS DENGAN PEMANFAATAN TEKNOLOGI.	Sekretariat DPRD	1 Dokumen	1,936,000	SEKRETARIAT DPRD
4.02.01.2.03.02	Pengamanan Barang Milik Daerah SKPD	Jumlah Dokumen Pengamanan Barang Milik Daerah SKPD				1 Dokumen	7,305,000	Kab. Konawe, Semua Kecamatan, Semua Kelurahan	Dana Transfer Umum-Dana Alokasi Umum	Meningkatkan Sumber Daya Manusia Yang Berkualitas Dan Berdaya Saing	4. MENINGKATKAN PRODUKSI PERTANIAN, PERKEBUNAN, PERTERNAKAN DAN PERIKANAN YANG BERKUALITAS DENGAN PEMANFAATAN TEKNOLOGI.	Sekretariat DPRD	1 Dokumen	7,305,000	SEKRETARIAT DPRD
4.02.01.2.03.03	Koordinasi dan Penilaian Barang Milik Daerah SKPD	Jumlah Laporan Hasil Penilaian Barang Milik Daerah dan Hasil Koordinasi Penilaian Barang Milik Daerah SKPD				1 Laporan	2,486,000	Kab. Konawe, Semua Kecamatan, Semua Kelurahan	Pajak Daerah	Meningkatkan Sumber Daya Manusia Yang Berkualitas Dan Berdaya Saing	4. MENINGKATKAN PRODUKSI PERTANIAN, PERKEBUNAN, PERTERNAKAN DAN PERIKANAN YANG BERKUALITAS DENGAN PEMANFAATAN TEKNOLOGI.	Sekretariat DPRD	1 Laporan	2,486,000	SEKRETARIAT DPRD

**Penetapan Rencana Kerja Pemerintah Daerah (RKPD)
Kabupaten Konawe
Tahun 2023**

Kode	Urusan/ Bidang Urusan/ Program/ Kegiatan/ Sub Kegiatan	Indikator Program/ Kegiatan/ Sub Kegiatan	Target Akhir Periode RPJMD	Realisasi Capaian RKPD Tahun 2021	Prakiraan Capaian Target RKPD Tahun 2022	Capaian Kinerja dan Kerangka Pendanaan						Kelompok Sasaran	Prakiraan Maju Rencana Tahun 2024		Perangkat Daerah Penanggung Jawab
						Target 2023	Pagu Indikatif	Lokasi	Sumber Dana	Prioritas			Target	Pagu Indikatif	
										Nasional	Daerah				
4.02.01.2.03.05	Rekonsiliasi dan Penyusunan Laporan Barang Milik Daerah pada SKPD						1,881,550		Pajak Kendaraan Bermotor (PKB)	Meningkatkan Sumber Daya Manusia Yang Berkualitas Dan Berdaya Saing	4. MENINGKATKAN PRODUKSI PERTANIAN, PERKEBUNAN, PERTERNAKAN DAN PERIKANAN YANG BERKUALITAS DENGAN PEMANFAATAN TEKNOLOGI.	Sekretariat DPRD		1,881,550	SEKRETARIAT DPRD
4.02.01.2.03.07	Pemanfaatan Barang Milik Daerah SKPD	Jumlah Dokumen Hasil Pemanfaatan Barang Milik Daerah SKPD				1 Dokumen	1,320,000	Kab. Konawe, Semua Kecamatan, Semua Kelurahan	Dana Transfer Umum-Dana Alokasi Umum	Meningkatkan Sumber Daya Manusia Yang Berkualitas Dan Berdaya Saing	4. MENINGKATKAN PRODUKSI PERTANIAN, PERKEBUNAN, PERTERNAKAN DAN PERIKANAN YANG BERKUALITAS DENGAN PEMANFAATAN TEKNOLOGI.	Sekretariat DPRD	1 Dokumen	1,320,000	SEKRETARIAT DPRD
4.02.01.2.05	Administrasi Kepegawaian Perangkat Daerah	Jumlah Pelaksanaan Administrasi Kepegawaian Perangkat Daerah	Bulan		Bulan	12 Bulan	62,680,520						12 Bulan	62,680,520	
4.02.01.2.05.02	Pengadaan Pakaian Dinas beserta Atribut Kelengkapannya	Jumlah Paket Pakaian Dinas beserta Atribut Kelengkapan				2 Paket	32,900,000	Kab. Konawe, Semua Kecamatan, Semua Kelurahan	Dana Transfer Umum-Dana Alokasi Umum	Meningkatkan Sumber Daya Manusia Yang Berkualitas Dan Berdaya Saing	4. MENINGKATKAN PRODUKSI PERTANIAN, PERKEBUNAN, PERTERNAKAN DAN PERIKANAN YANG BERKUALITAS DENGAN PEMANFAATAN TEKNOLOGI.	Sekretariat DPRD	2 Paket	32,900,000	SEKRETARIAT DPRD
4.02.01.2.05.11	Bimbingan Teknis Implementasi Peraturan Perundang-Undangan	Jumlah Orang yang Mengikuti Bimbingan Teknis Implementasi Peraturan Perundang-Undangan				60 Orang	29,780,520	Semua Kab/Kota, Semua Kecamatan, Semua Kelurahan	Dana Transfer Umum-Dana Alokasi Umum	Meningkatkan Sumber Daya Manusia Yang Berkualitas Dan Berdaya Saing	4. MENINGKATKAN PRODUKSI PERTANIAN, PERKEBUNAN, PERTERNAKAN DAN PERIKANAN YANG BERKUALITAS DENGAN PEMANFAATAN TEKNOLOGI.	Sekretariat DPRD	60 Orang	29,780,520	SEKRETARIAT DPRD
4.02.01.2.06	Administrasi Umum Perangkat Daerah	Jumlah Pelaksanaan Administrasi Umum Perangkat Daerah	Bulan		Bulan	12 Bulan	413,691,911						12 Bulan	413,691,911	
4.02.01.2.06.01	Penyediaan Komponen Instalasi Listrik/Penerangan Bangunan Kantor	Jumlah Paket Komponen Instalasi Listrik/Penerangan Bangunan Kantor yang Disediakan				1 Paket	12,203,500	Kab. Konawe, Semua Kecamatan, Semua Kelurahan	Dana Transfer Umum-Dana Alokasi Umum	Meningkatkan Sumber Daya Manusia Yang Berkualitas Dan Berdaya Saing	4. MENINGKATKAN PRODUKSI PERTANIAN, PERKEBUNAN, PERTERNAKAN DAN PERIKANAN YANG BERKUALITAS DENGAN PEMANFAATAN TEKNOLOGI.	Sekretariat DPRD	1 Paket	12,203,500	SEKRETARIAT DPRD

**Penetapan Rencana Kerja Pemerintah Daerah (RKPD)
Kabupaten Konawe
Tahun 2023**

Kode	Urusan/ Bidang Urusan/ Program/ Kegiatan/ Sub Kegiatan	Indikator Program/ Kegiatan/ Sub Kegiatan	Target Akhir Periode RPJMD	Realisasi Capaian RKPD Tahun 2021	Prakiraan Capaian Target RKPD Tahun 2022	Capaian Kinerja dan Kerangka Pendanaan						Kelompok Sasaran	Prakiraan Maju Rencana Tahun 2024		Perangkat Daerah Penanggung Jawab
						Target 2023	Pagu Indikatif	Lokasi	Sumber Dana	Prioritas			Target	Pagu Indikatif	
										Nasional	Daerah				
4.02.01.2.06.02	Penyediaan Peralatan dan Perlengkapan Kantor	Jumlah Paket Peralatan dan Perlengkapan Kantor yang Disediakan				12 Paket	85,105,108	Kab. Konawe, Semua Kecamatan, Semua Kelurahan	Pajak Kendaraan Bermotor (PKB)	Meningkatkan Sumber Daya Manusia Yang Berkualitas Dan Berdaya Saing	4. MENINGKATKAN PRODUKSI PERTANIAN, PERKEBUNAN, PERTERNAKAN DAN PERIKANAN YANG BERKUALITAS DENGAN PEMANFAATAN TEKNOLOGI.	Sekretariat DPRD	12 Paket	85,105,108	SEKRETARIAT DPRD
4.02.01.2.06.03	Penyediaan Peralatan Rumah Tangga	Jumlah Paket Peralatan Rumah Tangga yang Disediakan				1 Paket	5,000,000	Kab. Konawe, Semua Kecamatan, Semua Kelurahan	Dana Transfer Umum-Dana Alokasi Umum	Meningkatkan Sumber Daya Manusia Yang Berkualitas Dan Berdaya Saing	4. MENINGKATKAN PRODUKSI PERTANIAN, PERKEBUNAN, PERTERNAKAN DAN PERIKANAN YANG BERKUALITAS DENGAN PEMANFAATAN TEKNOLOGI.	Sekretariat DPRD	1 Paket	5,000,000	SEKRETARIAT DPRD
4.02.01.2.06.04	Penyediaan Bahan Logistik Kantor	Jumlah Paket Bahan Logistik Kantor yang Disediakan				2 Paket	68,300,000	Kab. Konawe, Semua Kecamatan, Semua Kelurahan	Dana Transfer Umum-Dana Alokasi Umum	Meningkatkan Sumber Daya Manusia Yang Berkualitas Dan Berdaya Saing	4. MENINGKATKAN PRODUKSI PERTANIAN, PERKEBUNAN, PERTERNAKAN DAN PERIKANAN YANG BERKUALITAS DENGAN PEMANFAATAN TEKNOLOGI.	Sekretariat DPRD	2 Paket	68,300,000	SEKRETARIAT DPRD
4.02.01.2.06.05	Penyediaan Barang Cetak dan Penggandaan	Jumlah Paket Barang Cetak dan Penggandaan yang Disediakan				2 Paket	67,061,173	Kab. Konawe, Semua Kecamatan, Semua Kelurahan	Dana Transfer Umum-Dana Alokasi Umum	Meningkatkan Sumber Daya Manusia Yang Berkualitas Dan Berdaya Saing	4. MENINGKATKAN PRODUKSI PERTANIAN, PERKEBUNAN, PERTERNAKAN DAN PERIKANAN YANG BERKUALITAS DENGAN PEMANFAATAN TEKNOLOGI.	Sekretariat DPRD	2 Paket	67,061,173	SEKRETARIAT DPRD
4.02.01.2.06.06	Penyediaan Bahan Bacaan dan Peraturan Perundang-undangan	Jumlah Dokumen Bahan Bacaan dan Peraturan Perundang-Undangan yang Disediakan				1 Dokumen	1,500,000	Kab. Konawe, Semua Kecamatan, Semua Kelurahan	Dana Transfer Umum-Dana Alokasi Umum	Meningkatkan Sumber Daya Manusia Yang Berkualitas Dan Berdaya Saing	4. MENINGKATKAN PRODUKSI PERTANIAN, PERKEBUNAN, PERTERNAKAN DAN PERIKANAN YANG BERKUALITAS DENGAN PEMANFAATAN TEKNOLOGI.	Sekretariat DPRD	1 Dokumen	1,500,000	SEKRETARIAT DPRD

**Penetapan Rencana Kerja Pemerintah Daerah (RKPD)
Kabupaten Konawe
Tahun 2023**

Kode	Kode	Kode	Kode	Kode	Kode	Urusan/ Bidang Urusan/ Program/ Kegiatan/ Sub Kegiatan	Indikator Program/ Kegiatan/ Sub Kegiatan	Target Akhir Periode RPJMD	Realisasi Capaian RKPD Tahun 2021	Prakiraan Capaian Target RKPD Tahun 2022	Capaian Kinerja dan Kerangka Pendanaan					Kelompok Sasaran	Prakiraan Maju Rencana Tahun 2024		Perangkat Daerah Penanggung Jawab	
											Target 2023	Pagu Indikatif	Lokasi	Sumber Dana	Prioritas		Target	Pagu Indikatif		
															Nasional					Daerah
4	02	01	2.06	08		Fasilitasi Kunjungan Tamu	Jumlah Laporan Fasilitasi Kunjungan Tamu				1 Laporan	90,000,000	Kab. Konawe, Semua Kecamatan, Semua Kelurahan	Dana Transfer Umum-Dana Alokasi Umum	Meningkatkan Sumber Daya Manusia Yang Berkualitas Dan Berdaya Saing	4. MENINGKATKAN PRODUKSI PERTANIAN, PERKEBUNAN, PERTERNAKAN DAN PERIKANAN YANG BERKUALITAS DENGAN PEMANFAATAN TEKNOLOGI.	Sekretariat DPRD	1 Laporan	90,000,000	SEKRETARIAT DPRD
4	02	01	2.06	09		Penyelenggaraan Rapat Koordinasi dan Konsultasi SKPD	Jumlah Laporan Penyelenggaraan Rapat Koordinasi dan Konsultasi SKPD				4 Laporan	84,522,130	Kab. Konawe, Semua Kecamatan, Semua Kelurahan	Bea Balik Nama Kendaraan Bermotor (BBNKB)	Meningkatkan Sumber Daya Manusia Yang Berkualitas Dan Berdaya Saing	4. MENINGKATKAN PRODUKSI PERTANIAN, PERKEBUNAN, PERTERNAKAN DAN PERIKANAN YANG BERKUALITAS DENGAN PEMANFAATAN TEKNOLOGI.	Sekretariat DPRD	4 Laporan	84,522,130	SEKRETARIAT DPRD
4	02	01	2.07			Pengadaan Barang Milik Daerah Penunjang Urusan Pemerintah Daerah	Jumlah Pengadaan Barang Milik Daerah Penunjang Urusan Pemerintah Daerah	unit		unit	62 unit	100,000,000						62 unit	100,000,000	
4	02	01	2.07	05		Pengadaan Mebel	Jumlah Paket Mebel yang Disediakan				30 Unit	20,000,000	Semua Kab/Kota, Semua Kecamatan, Semua Kelurahan	Dana Transfer Umum-Dana Alokasi Umum	Meningkatkan Sumber Daya Manusia Yang Berkualitas Dan Berdaya Saing	4. MENINGKATKAN PRODUKSI PERTANIAN, PERKEBUNAN, PERTERNAKAN DAN PERIKANAN YANG BERKUALITAS DENGAN PEMANFAATAN TEKNOLOGI.	Sekretariat DPRD	30 Unit	20,000,000	SEKRETARIAT DPRD
4	02	01	2.07	06		Pengadaan Peralatan dan Mesin Lainnya	Jumlah Unit Peralatan dan Mesin Lainnya yang Disediakan				10 Unit	10,000,000	Semua Kab/Kota, Semua Kecamatan, Semua Kelurahan	Dana Transfer Umum-Dana Alokasi Umum	Meningkatkan Sumber Daya Manusia Yang Berkualitas Dan Berdaya Saing	4. MENINGKATKAN PRODUKSI PERTANIAN, PERKEBUNAN, PERTERNAKAN DAN PERIKANAN YANG BERKUALITAS DENGAN PEMANFAATAN TEKNOLOGI.	Sekretariat DPRD	10 Unit	10,000,000	SEKRETARIAT DPRD
4	02	01	2.07	10		Pengadaan Sarana dan Prasarana Gedung Kantor atau Bangunan Lainnya	Jumlah Unit Sarana dan Prasarana Gedung Kantor atau Bangunan Lainnya yang Disediakan				1 Unit	70,000,000	Semua Kab/Kota, Semua Kecamatan, Semua Kelurahan	Pajak Kendaraan Bermotor (PKB)	Meningkatkan Sumber Daya Manusia Yang Berkualitas Dan Berdaya Saing	4. MENINGKATKAN PRODUKSI PERTANIAN, PERKEBUNAN, PERTERNAKAN DAN PERIKANAN YANG BERKUALITAS DENGAN PEMANFAATAN TEKNOLOGI.	Sekretariat DPRD	1 Unit	70,000,000	SEKRETARIAT DPRD
4	02	01	2.08			Penyediaan Jasa Penunjang Urusan Pemerintahan Daerah	Jasa Penunjang Urusan Pemerintahan Daerah	Bulan		Bulan	12 Bulan	509,398,000						12 Bulan	509,398,000	

**Penetapan Rencana Kerja Pemerintah Daerah (RKPD)
Kabupaten Konawe
Tahun 2023**

Kode	Urusan/ Bidang Urusan/ Program/ Kegiatan/ Sub Kegiatan	Indikator Program/ Kegiatan/ Sub Kegiatan	Target Akhir Periode RPJMD	Realisasi Capaian RKPD Tahun 2021	Prakiraan Capaian Target RKPD Tahun 2022	Capaian Kinerja dan Kerangka Pendanaan						Kelompok Sasaran	Prakiraan Maju Rencana Tahun 2024		Perangkat Daerah Penanggung Jawab
						Target 2023	Pagu Indikatif	Lokasi	Sumber Dana	Prioritas			Target	Pagu Indikatif	
										Nasional	Daerah				
4.02.01.2.08.01	Penyediaan Jasa Surat Menyurat	Jumlah Laporan Penyediaan Jasa Surat Menyurat				12 Laporan	3,598,000	Semua Kab/Kota, Semua Kecamatan, Semua Kelurahan	Dana Transfer Umum-Dana Alokasi Umum	Meningkatkan Sumber Daya Manusia Yang Berkualitas Dan Berdaya Saing	4. MENINGKATKAN PRODUKSI PERTANIAN, PERKEBUNAN, PERTERNAKAN DAN PERIKANAN YANG BERKUALITAS DENGAN PEMANFAATAN TEKNOLOGI.	Sekretariat DPRD	12 Laporan	3,598,000	SEKRETARIAT DPRD
4.02.01.2.08.02	Penyediaan Jasa Komunikasi, Sumber Daya Air dan Listrik	Jumlah Laporan Penyediaan Jasa Komunikasi, Sumber Daya Air dan Listrik yang Disediakan				12 Laporan	50,000,000	Kab. Konawe, Semua Kecamatan, Semua Kelurahan	Pajak Kendaraan Bermotor (PKB)	Meningkatkan Sumber Daya Manusia Yang Berkualitas Dan Berdaya Saing	4. MENINGKATKAN PRODUKSI PERTANIAN, PERKEBUNAN, PERTERNAKAN DAN PERIKANAN YANG BERKUALITAS DENGAN PEMANFAATAN TEKNOLOGI.	Sekretariat DPRD	12 Laporan	50,000,000	SEKRETARIAT DPRD
4.02.01.2.08.03	Penyediaan Jasa Peralatan dan Perlengkapan Kantor	Jumlah Laporan Penyediaan Jasa Peralatan dan Perlengkapan Kantor yang Disediakan				12 Laporan	50,000,000	Semua Kab/Kota, Semua Kecamatan, Semua Kelurahan	Pajak Kendaraan Bermotor (PKB)	Meningkatkan Sumber Daya Manusia Yang Berkualitas Dan Berdaya Saing	4. MENINGKATKAN PRODUKSI PERTANIAN, PERKEBUNAN, PERTERNAKAN DAN PERIKANAN YANG BERKUALITAS DENGAN PEMANFAATAN TEKNOLOGI.	Sekretariat DPRD	12 Laporan	50,000,000	SEKRETARIAT DPRD
4.02.01.2.08.04	Penyediaan Jasa Pelayanan Umum Kantor	Jumlah Laporan Penyediaan Jasa Pelayanan Umum Kantor yang Disediakan				4 Laporan	405,800,000	Kab. Konawe, Semua Kecamatan, Semua Kelurahan	Pajak Kendaraan Bermotor (PKB)	Meningkatkan Sumber Daya Manusia Yang Berkualitas Dan Berdaya Saing	4. MENINGKATKAN PRODUKSI PERTANIAN, PERKEBUNAN, PERTERNAKAN DAN PERIKANAN YANG BERKUALITAS DENGAN PEMANFAATAN TEKNOLOGI.	Sekretariat DPRD	4 Laporan	405,800,000	SEKRETARIAT DPRD
4.02.01.2.09	Pemeliharaan Barang Milik Daerah Penunjang Urusan Pemerintahan Daerah	Jumlah Barang Milik Daerah Penunjang Urusan Pemerintahan Daerah yang di Pelihara	unit		unit	82 unit	222,116,000						82 unit	222,116,000	
4.02.01.2.09.01	Penyediaan Jasa Pemeliharaan, Biaya Pemeliharaan, dan Pajak Kendaraan Perorangan Dinas atau Kendaraan Dinas Jabatan	Jumlah Kendaraan Perorangan Dinas atau Kendaraan Dinas Jabatan yang Dipelihara dan dibayarkan Pajaknya				1 Unit	39,540,000	Semua Kab/Kota, Semua Kecamatan, Semua Kelurahan	Dana Transfer Umum-Dana Alokasi Umum	Meningkatkan Sumber Daya Manusia Yang Berkualitas Dan Berdaya Saing	4. MENINGKATKAN PRODUKSI PERTANIAN, PERKEBUNAN, PERTERNAKAN DAN PERIKANAN YANG BERKUALITAS DENGAN PEMANFAATAN TEKNOLOGI.	Sekretariat DPRD	1 Unit	39,540,000	SEKRETARIAT DPRD

**Penetapan Rencana Kerja Pemerintah Daerah (RKPD)
Kabupaten Konawe
Tahun 2023**

Kode	Urusan/ Bidang Urusan/ Program/ Kegiatan/ Sub Kegiatan	Indikator Program/ Kegiatan/ Sub Kegiatan	Target Akhir Periode RPJMD	Realisasi Capaian RKPD Tahun 2021	Prakiraan Capaian Target RKPD Tahun 2022	Capaian Kinerja dan Kerangka Pendanaan						Kelompok Sasaran	Prakiraan Maju Rencana Tahun 2024		Perangkat Daerah Penanggung Jawab				
						Target 2023	Pagu Indikatif	Lokasi	Sumber Dana	Prioritas			Target	Pagu Indikatif					
										Nasional	Daerah								
4	02	01	2.09	02	Penyediaan Jasa Pemeliharaan, Biaya Pemeliharaan, Pajak dan Perizinan Kendaraan Dinas Operasional atau Lapangan	Jumlah Kendaraan Dinas Operasional atau Lapangan yang Dipelihara dan dibayarkan Pajak dan Perizinannya				6 Unit	21,000,000	Semua Kab/Kota, Semua Kecamatan, Semua Kelurahan	Dana Transfer Umum-Dana Alokasi Umum	Meningkatkan Sumber Daya Manusia Yang Berkualitas Dan Berdaya Saing	4. MENINGKATKAN PRODUKSI PERTANIAN, PERKEBUNAN, PERTERNAKAN DAN PERIKANAN YANG BERKUALITAS DENGAN PEMANFAATAN TEKNOLOGI.	Sekretariat DPRD	6 Unit	21,000,000	SEKRETARIAT DPRD
4	02	01	2.09	05	Pemeliharaan Mebel	Jumlah Mebel yang Dipelihara				15 Unit	15,000,000	Semua Kab/Kota, Semua Kecamatan, Semua Kelurahan	Dana Transfer Umum-Dana Alokasi Umum	Meningkatkan Sumber Daya Manusia Yang Berkualitas Dan Berdaya Saing	4. MENINGKATKAN PRODUKSI PERTANIAN, PERKEBUNAN, PERTERNAKAN DAN PERIKANAN YANG BERKUALITAS DENGAN PEMANFAATAN TEKNOLOGI.	Sekretariat DPRD	15 Unit	15,000,000	SEKRETARIAT DPRD
4	02	01	2.09	06	Pemeliharaan Peralatan dan Mesin Lainnya	Jumlah Peralatan dan Mesin Lainnya yang Dipelihara				15 Unit	25,000,000	Kab. Konawe, Semua Kecamatan, Semua Kelurahan	Dana Transfer Umum-Dana Alokasi Umum	Meningkatkan Sumber Daya Manusia Yang Berkualitas Dan Berdaya Saing	4. MENINGKATKAN PRODUKSI PERTANIAN, PERKEBUNAN, PERTERNAKAN DAN PERIKANAN YANG BERKUALITAS DENGAN PEMANFAATAN TEKNOLOGI.	Sekretariat DPRD	15 Unit	25,000,000	SEKRETARIAT DPRD
4	02	01	2.09	09	Pemeliharaan/Rehabilitasi Gedung Kantor dan Bangunan Lainnya	Jumlah Gedung Kantor dan Bangunan Lainnya yang Dipelihara/Direhabilitasi				1 Unit	50,000,000	Semua Kab/Kota, Semua Kecamatan, Semua Kelurahan	Dana Transfer Umum-Dana Alokasi Umum	Meningkatkan Sumber Daya Manusia Yang Berkualitas Dan Berdaya Saing	4. MENINGKATKAN PRODUKSI PERTANIAN, PERKEBUNAN, PERTERNAKAN DAN PERIKANAN YANG BERKUALITAS DENGAN PEMANFAATAN TEKNOLOGI.	Sekretariat DPRD	1 Unit	50,000,000	SEKRETARIAT DPRD
4	02	01	2.09	10	Pemeliharaan/Rehabilitasi Sarana dan Prasarana Gedung Kantor atau Bangunan Lainnya	Jumlah Sarana dan Prasarana Gedung Kantor atau Bangunan Lainnya yang Dipelihara/Direhabilitasi				7 Unit	71,576,000	Semua Kab/Kota, Semua Kecamatan, Semua Kelurahan	Dana Transfer Umum-Dana Alokasi Umum	Meningkatkan Sumber Daya Manusia Yang Berkualitas Dan Berdaya Saing	4. MENINGKATKAN PRODUKSI PERTANIAN, PERKEBUNAN, PERTERNAKAN DAN PERIKANAN YANG BERKUALITAS DENGAN PEMANFAATAN TEKNOLOGI.	Sekretariat DPRD	7 Unit	71,576,000	SEKRETARIAT DPRD
4	02	01	2.15		Layanan Keuangan dan Kesejahteraan DPRD	Jumlah Laporan Keuangan dan Kesejahteraan DPRD	Laporan		Laporan	1 Laporan	17,346,336,168						1 Laporan	17,346,336,168	

**Penetapan Rencana Kerja Pemerintah Daerah (RKPD)
Kabupaten Konawe
Tahun 2023**

Kode	Kode	Kode	Kode	Kode	Kode	Urusan/ Bidang Urusan/ Program/ Kegiatan/ Sub Kegiatan	Indikator Program/ Kegiatan/ Sub Kegiatan	Target Akhir Periode RPJMD	Realisasi Capaian RKPD Tahun 2021	Prakiraan Capaian Target RKPD Tahun 2022	Capaian Kinerja dan Kerangka Pendanaan					Kelompok Sasaran	Prakiraan Maju Rencana Tahun 2024		Perangkat Daerah Penanggung Jawab	
											Target 2023	Pagu Indikatif	Lokasi	Sumber Dana	Prioritas		Target	Pagu Indikatif		
															Nasional					Daerah
4	02	01	2.15	01		Penyelenggaraan Administrasi Keuangan DPRD	Jumlah Anggota DPRD yang Menerima Hak Keuangan DPRD				420 Orang/Bulan	17,010,336,168	Kab. Konawe, Semua Kecamatan, Semua Kelurahan	Dana Transfer Umum-Dana Alokasi Umum	Memperkuat Stabilitas Polhukhankam Dan Transformasi Pelayanan Publik	4. MENINGKATKAN PRODUKSI PERTANIAN, PERKEBUNAN, PERTERNAKAN DAN PERIKANAN YANG BERKUALITAS DENGAN PEMANFAATAN TEKNOLOGI.	Sekretariat DPRD	420 Orang/Bulan	17,010,336,168	SEKRETARIAT DPRD
4	02	01	2.15	02		Penyediaan Pakaian Dinas dan Atribut DPRD	Jumlah Paket Pakaian Dinas dan Atribut DPRD yang Disediakan				1 Paket	291,000,000	Kab. Konawe, Semua Kecamatan, Semua Kelurahan	Dana Transfer Umum-Dana Alokasi Umum	Memperkuat Stabilitas Polhukhankam Dan Transformasi Pelayanan Publik	4. MENINGKATKAN PRODUKSI PERTANIAN, PERKEBUNAN, PERTERNAKAN DAN PERIKANAN YANG BERKUALITAS DENGAN PEMANFAATAN TEKNOLOGI.	Sekretariat DPRD	1 Paket	291,000,000	SEKRETARIAT DPRD
4	02	01	2.15	03		Pelaksanaan Medical Check Up DPRD	Jumlah Orang yang Mengikuti Medical Check Up DPRD				30 Orang	45,000,000	Kab. Konawe, Semua Kecamatan, Semua Kelurahan	Pajak Kendaraan Bermotor (PKB)	Memperkuat Stabilitas Polhukhankam Dan Transformasi Pelayanan Publik	4. MENINGKATKAN PRODUKSI PERTANIAN, PERKEBUNAN, PERTERNAKAN DAN PERIKANAN YANG BERKUALITAS DENGAN PEMANFAATAN TEKNOLOGI.	Sekretariat DPRD	30 Orang	45,000,000	SEKRETARIAT DPRD
4	02	01	2.16			Layanan Administrasi DPRD	Jumlah Pelaksanaan layanan administrasi DPRD	Tahun	Tahun	1 Tahun	1,680,000,000							1 Tahun	1,680,000,000	
4	02	01	2.16	01		Penyelenggaraan Administrasi Keanggotaan DPRD	Jumlah Dokumen Hasil Penyelenggaraan Administrasi Keanggotaan DPRD				4 Dokumen	330,000,000	Semua Kab/Kota, Semua Kecamatan, Semua Kelurahan	Dana Transfer Umum-Dana Alokasi Umum	Memperkuat Stabilitas Polhukhankam Dan Transformasi Pelayanan Publik	4. MENINGKATKAN PRODUKSI PERTANIAN, PERKEBUNAN, PERTERNAKAN DAN PERIKANAN YANG BERKUALITAS DENGAN PEMANFAATAN TEKNOLOGI.	Sekretariat DPRD	4 Dokumen	330,000,000	SEKRETARIAT DPRD
4	02	01	2.16	03		Fasilitasi Rapat Koordinasi dan Konsultasi DPRD	Jumlah Laporan Hasil Fasilitasi Rapat Koordinasi dan Konsultasi DPRD				4 Laporan	350,000,000	Semua Kab/Kota, Semua Kecamatan, Semua Kelurahan	Dana Transfer Umum-Dana Alokasi Umum	Memperkuat Stabilitas Polhukhankam Dan Transformasi Pelayanan Publik	4. MENINGKATKAN PRODUKSI PERTANIAN, PERKEBUNAN, PERTERNAKAN DAN PERIKANAN YANG BERKUALITAS DENGAN PEMANFAATAN TEKNOLOGI.	Sekretariat DPRD	4 Laporan	350,000,000	SEKRETARIAT DPRD

**Penetapan Rencana Kerja Pemerintah Daerah (RKPD)
Kabupaten Konawe
Tahun 2023**

Kode	Urusan/ Bidang Urusan/ Program/ Kegiatan/ Sub Kegiatan	Indikator Program/ Kegiatan/ Sub Kegiatan	Target Akhir Periode RPJMD	Realisasi Capaian RKPD Tahun 2021	Prakiraan Capaian Target RKPD Tahun 2022	Capaian Kinerja dan Kerangka Pendanaan						Kelompok Sasaran	Prakiraan Maju Rencana Tahun 2024		Perangkat Daerah Penanggung Jawab
						Target 2023	Pagu Indikatif	Lokasi	Sumber Dana	Prioritas			Target	Pagu Indikatif	
										Nasional	Daerah				
4.02.01.2.16.04	Penyediaan Kebutuhan Rumah Tangga DPRD	Jumlah Paket Kebutuhan Rumah Tangga DPRD yang Disediakan				2 Paket	1,000,000,000	Kab. Konawe, Semua Kecamatan, Semua Kelurahan	Dana Transfer Umum-Dana Alokasi Umum	Memperkuat Stabilitas Polhukhankam Dan Transformasi Pelayanan Publik	4. MENINGKATKAN PRODUKSI PERTANIAN, PERKEBUNAN, PERTERNAKAN DAN PERIKANAN YANG BERKUALITAS DENGAN PEMANFAATAN TEKNOLOGI.	Sekretariat DPRD	2 Paket	1,000,000,000	SEKRETARIAT DPRD
4.02.02	PROGRAM DUKUNGAN PELAKSANAAN TUGAS DAN FUNGSI DPRD	PERSENTASE PELAKSANAAN TUGAS DAN FUNGSI DPRD	%		%	100,00 %	8,803,949,619						100,00 %	8,803,949,619	
4.02.02.2.01	Pembentukan Peraturan Daerah dan Peraturan DPRD	Jumlah regulasi yang ditetapkan	Regulasi		Regulasi	11 Regulasi	212,973,905						11 Regulasi	212,973,905	
4.02.02.2.01.01	Penyusunan dan Pembahasan Program Pembentukan Peraturan Daerah	Jumlah Dokumen Hasil Penyusunan dan Pembahasan Program Pembentukan Peraturan Daerah				1 Dokumen	4,252,276		Dana Transfer Umum-Dana Alokasi Umum	Memperkuat Stabilitas Polhukhankam Dan Transformasi Pelayanan Publik	4. MENINGKATKAN PRODUKSI PERTANIAN, PERKEBUNAN, PERTERNAKAN DAN PERIKANAN YANG BERKUALITAS DENGAN PEMANFAATAN TEKNOLOGI.	Sekretariat DPRD	1 Dokumen	4,252,276	SEKRETARIAT DPRD
4.02.02.2.01.02	Pembahasan Rancangan Peraturan Daerah	Jumlah Dokumen Hasil Pembahasan Rancangan Peraturan Daerah				11 Dokumen	4,721,629		Dana Transfer Umum-Dana Alokasi Umum	Memperkuat Stabilitas Polhukhankam Dan Transformasi Pelayanan Publik	4. MENINGKATKAN PRODUKSI PERTANIAN, PERKEBUNAN, PERTERNAKAN DAN PERIKANAN YANG BERKUALITAS DENGAN PEMANFAATAN TEKNOLOGI.	Sekretariat DPRD	11 Dokumen	4,721,629	SEKRETARIAT DPRD
4.02.02.2.01.03	Penyelenggaraan Kajian Perundang-Undangan	Jumlah Dokumen Kajian Perundang-Undangan				1 Dokumen	35,000,000		Dana Transfer Umum-Dana Alokasi Umum	Memperkuat Stabilitas Polhukhankam Dan Transformasi Pelayanan Publik	4. MENINGKATKAN PRODUKSI PERTANIAN, PERKEBUNAN, PERTERNAKAN DAN PERIKANAN YANG BERKUALITAS DENGAN PEMANFAATAN TEKNOLOGI.	Sekretariat DPRD	1 Dokumen	35,000,000	SEKRETARIAT DPRD
4.02.02.2.01.04	Fasilitasi Penyusunan Penjelasan/Keterangan Naskah Akademik	Jumlah Dokumen Hasil Penyusunan Penjelasan atau Keterangan dan/atau Naskah Akademik yang Difasilitasi				11 Dokumen	160,000,000	Kab. Konawe, Semua Kecamatan, Semua Kelurahan	Dana Transfer Umum-Dana Alokasi Umum	Memperkuat Stabilitas Polhukhankam Dan Transformasi Pelayanan Publik	4. MENINGKATKAN PRODUKSI PERTANIAN, PERKEBUNAN, PERTERNAKAN DAN PERIKANAN YANG BERKUALITAS DENGAN PEMANFAATAN TEKNOLOGI.	Sekretariat DPRD	11 Dokumen	160,000,000	SEKRETARIAT DPRD

**Penetapan Rencana Kerja Pemerintah Daerah (RKPD)
Kabupaten Konawe
Tahun 2023**

Kode	Urusan/ Bidang Urusan/ Program/ Kegiatan/ Sub Kegiatan	Indikator Program/ Kegiatan/ Sub Kegiatan	Target Akhir Periode RPJMD	Realisasi Capaian RKPD Tahun 2021	Prakiraan Capaian Target RKPD Tahun 2022	Capaian Kinerja dan Kerangka Pendanaan						Kelompok Sasaran	Prakiraan Maju Rencana Tahun 2024		Perangkat Daerah Penanggung Jawab						
						Target 2023	Pagu Indikatif	Lokasi	Sumber Dana	Prioritas			Target	Pagu Indikatif							
										Nasional	Daerah										
4	02	02	2.01	05	Penyusunan Tata Tertib DPRD	Jumlah Dokumen Tata Tertib DPRD yang Disusun						1 Dokumen	9,000,000	Kab. Konawe, Semua Kecamatan, Semua Kelurahan	Dana Transfer Umum-Dana Alokasi Umum	Memperkuat Stabilitas Polhukhankam Dan Transformasi Pelayanan Publik	4. MENINGKATKAN PRODUKSI PERTANIAN, PERKEBUNAN, PERTERNAKAN DAN PERIKANAN YANG BERKUALITAS DENGAN PEMANFAATAN TEKNOLOGI.	Sekretariat DPRD	1 Dokumen	9,000,000	SEKRETARIAT DPRD
4	02	02	2.02		Pembahasan Kebijakan Anggaran	Jumlah Pembahasan Kebijakan Anggaran	OPD			OPD	6 OPD	190,273,814							6 OPD	190,273,814	
4	02	02	2.02	01	Pembahasan KUA dan PPAS	Jumlah Dokumen Hasil Pembahasan KUA dan PPAS						1 Dokumen	32,940,000	Kab. Konawe, Semua Kecamatan, Semua Kelurahan	Dana Transfer Umum-Dana Alokasi Umum	Memperkuat Stabilitas Polhukhankam Dan Transformasi Pelayanan Publik	4. MENINGKATKAN PRODUKSI PERTANIAN, PERKEBUNAN, PERTERNAKAN DAN PERIKANAN YANG BERKUALITAS DENGAN PEMANFAATAN TEKNOLOGI.	Sekretariat DPRD	1 Dokumen	32,940,000	SEKRETARIAT DPRD
4	02	02	2.02	02	Pembahasan Perubahan KUA dan Perubahan PPAS	Jumlah Dokumen Hasil Pembahasan Perubahan KUA dan Perubahan PPAS						1 Dokumen	32,598,814	Kab. Konawe, Semua Kecamatan, Semua Kelurahan	Dana Transfer Umum-Dana Alokasi Umum	Memperkuat Stabilitas Polhukhankam Dan Transformasi Pelayanan Publik	4. MENINGKATKAN PRODUKSI PERTANIAN, PERKEBUNAN, PERTERNAKAN DAN PERIKANAN YANG BERKUALITAS DENGAN PEMANFAATAN TEKNOLOGI.	Sekretariat DPRD	1 Dokumen	32,598,814	SEKRETARIAT DPRD
4	02	02	2.02	03	Pembahasan APBD	Jumlah Dokumen Hasil Pembahasan APBD						1 Dokumen	47,380,000	Kab. Konawe, Semua Kecamatan, Semua Kelurahan	Dana Transfer Umum-Dana Alokasi Umum	Memperkuat Stabilitas Polhukhankam Dan Transformasi Pelayanan Publik	4. MENINGKATKAN PRODUKSI PERTANIAN, PERKEBUNAN, PERTERNAKAN DAN PERIKANAN YANG BERKUALITAS DENGAN PEMANFAATAN TEKNOLOGI.	Sekretariat DPRD	1 Dokumen	47,380,000	SEKRETARIAT DPRD
4	02	02	2.02	04	Pembahasan APBD Perubahan	Jumlah Dokumen Hasil Pembahasan APBD Perubahan						1 Dokumen	49,075,000	Kab. Konawe, Semua Kecamatan, Semua Kelurahan	Dana Transfer Umum-Dana Alokasi Umum	Memperkuat Stabilitas Polhukhankam Dan Transformasi Pelayanan Publik	4. MENINGKATKAN PRODUKSI PERTANIAN, PERKEBUNAN, PERTERNAKAN DAN PERIKANAN YANG BERKUALITAS DENGAN PEMANFAATAN TEKNOLOGI.	Sekretariat DPRD	1 Dokumen	49,075,000	SEKRETARIAT DPRD

**Penetapan Rencana Kerja Pemerintah Daerah (RKPD)
Kabupaten Konawe
Tahun 2023**

Kode	Urusan/ Bidang Urusan/ Program/ Kegiatan/ Sub Kegiatan	Indikator Program/ Kegiatan/ Sub Kegiatan	Target Akhir Periode RPJMD	Realisasi Capaian RKPD Tahun 2021	Prakiraan Capaian Target RKPD Tahun 2022	Capaian Kinerja dan Kerangka Pendanaan						Kelompok Sasaran	Prakiraan Maju Rencana Tahun 2024		Perangkat Daerah Penanggung Jawab
						Target 2023	Pagu Indikatif	Lokasi	Sumber Dana	Prioritas			Target	Pagu Indikatif	
										Nasional	Daerah				
4.02.02.2.02.05	Pembahasan Laporan Semester	Jumlah Dokumen Hasil Pembahasan Laporan Realisasi Pelaksanaan APBD Per Semester				1 Dokumen	14,830,000	Kab. Konawe, Semua Kecamatan, Semua Kelurahan	Dana Transfer Umum-Dana Alokasi Umum	Memperkuat Stabilitas Polhukhankam Dan Transformasi Pelayanan Publik	4. MENINGKATKAN PRODUKSI PERTANIAN, PERKEBUNAN, PERTERNAKAN DAN PERIKANAN YANG BERKUALITAS DENGAN PEMANFAATAN TEKNOLOGI.	Sekretariat DPRD	1 Dokumen	14,830,000	SEKRETARIAT DPRD
4.02.02.2.02.06	Pembahasan Pertanggungjawaban APBD	Jumlah Dokumen Hasil Pembahasan Pertanggungjawaban APBD				1 Dokumen	13,450,000	Kab. Konawe, Semua Kecamatan, Semua Kelurahan	Dana Transfer Umum-Dana Alokasi Umum	Memperkuat Stabilitas Polhukhankam Dan Transformasi Pelayanan Publik	4. MENINGKATKAN PRODUKSI PERTANIAN, PERKEBUNAN, PERTERNAKAN DAN PERIKANAN YANG BERKUALITAS DENGAN PEMANFAATAN TEKNOLOGI.	Sekretariat DPRD	1 Dokumen	13,450,000	SEKRETARIAT DPRD
4.02.02.2.03	Pengawasan Penyelenggaraan Pemerintahan	Jumlah pelaksanaan Pengawasan Penyelenggaraan Pemerintahan	Objek		Objek	7 Objek	523,996,000						7 Objek	523,996,000	
4.02.02.2.03.01	Pengawasan Urusan Pemerintahan Bidang Pemerintahan dan Hukum	Jumlah Laporan Hasil Pengawasan Urusan Pemerintahan Bidang Pemerintahan dan Hukum				1 Laporan	73,568,000	Kab. Konawe, Semua Kecamatan, Semua Kelurahan	Dana Transfer Umum-Dana Alokasi Umum	Memperkuat Stabilitas Polhukhankam Dan Transformasi Pelayanan Publik	4. MENINGKATKAN PRODUKSI PERTANIAN, PERKEBUNAN, PERTERNAKAN DAN PERIKANAN YANG BERKUALITAS DENGAN PEMANFAATAN TEKNOLOGI.	Sekretariat DPRD	1 Laporan	73,568,000	SEKRETARIAT DPRD
4.02.02.2.03.02	Pengawasan Urusan Pemerintahan Bidang Infrastruktur	Jumlah Laporan Hasil Pengawasan Urusan Pemerintahan Bidang Infrastruktur				1 Laporan	92,911,500	Kab. Konawe, Semua Kecamatan, Semua Kelurahan	Dana Transfer Umum-Dana Alokasi Umum	Memperkuat Stabilitas Polhukhankam Dan Transformasi Pelayanan Publik	4. MENINGKATKAN PRODUKSI PERTANIAN, PERKEBUNAN, PERTERNAKAN DAN PERIKANAN YANG BERKUALITAS DENGAN PEMANFAATAN TEKNOLOGI.	Sekretariat DPRD	1 Laporan	92,911,500	SEKRETARIAT DPRD
4.02.02.2.03.03	Pengawasan Urusan Pemerintahan Bidang Kesejahteraan Rakyat	Jumlah Laporan Pengawasan Urusan Pemerintahan Bidang Kesejahteraan Rakyat				1 Laporan	62,557,000	Kab. Konawe, Semua Kecamatan, Semua Kelurahan	Dana Transfer Umum-Dana Alokasi Umum	Memperkuat Stabilitas Polhukhankam Dan Transformasi Pelayanan Publik	4. MENINGKATKAN PRODUKSI PERTANIAN, PERKEBUNAN, PERTERNAKAN DAN PERIKANAN YANG BERKUALITAS DENGAN PEMANFAATAN TEKNOLOGI.	Sekretariat DPRD	1 Laporan	62,557,000	SEKRETARIAT DPRD

**Penetapan Rencana Kerja Pemerintah Daerah (RKPD)
Kabupaten Konawe
Tahun 2023**

Kode	Urusan/ Bidang Urusan/ Program/ Kegiatan/ Sub Kegiatan	Indikator Program/ Kegiatan/ Sub Kegiatan	Target Akhir Periode RPJMD	Realisasi Capaian RKPD Tahun 2021	Prakiraan Capaian Target RKPD Tahun 2022	Capaian Kinerja dan Kerangka Pendanaan						Kelompok Sasaran	Prakiraan Maju Rencana Tahun 2024		Perangkat Daerah Penanggung Jawab				
						Target 2023	Pagu Indikatif	Lokasi	Sumber Dana	Prioritas			Target	Pagu Indikatif					
										Nasional	Daerah								
4	02	02	2.03	04	Pengawasan Urusan Pemerintahan Bidang Perekonomian	Jumlah Laporan Hasil Pengawasan Urusan Pemerintahan Bidang Perekonomian				1 Laporan	60,489,000	Kab. Konawe, Semua Kecamatan, Semua Kelurahan	Dana Transfer Umum-Dana Alokasi Umum	Memperkuat Stabilitas Polhukhankam Dan Transformasi Pelayanan Publik	4. MENINGKATKAN PRODUKSI PERTANIAN, PERKEBUNAN, PERTERNAKAN DAN PERIKANAN YANG BERKUALITAS DENGAN PEMANFAATAN TEKNOLOGI.	Sekretariat DPRD	1 Laporan	60,489,000	SEKRETARIAT DPRD
4	02	02	2.03	05	Pengawasan Urusan Pemerintahan Bidang Sumber Daya Alam	Jumlah Laporan Hasil Pengawasan Urusan Pemerintahan Bidang Sumber Daya Alam				1 Laporan	91,866,500	Kab. Konawe, Semua Kecamatan, Semua Kelurahan	Dana Transfer Umum-Dana Alokasi Umum	Memperkuat Stabilitas Polhukhankam Dan Transformasi Pelayanan Publik	4. MENINGKATKAN PRODUKSI PERTANIAN, PERKEBUNAN, PERTERNAKAN DAN PERIKANAN YANG BERKUALITAS DENGAN PEMANFAATAN TEKNOLOGI.	Sekretariat DPRD	1 Laporan	91,866,500	SEKRETARIAT DPRD
4	02	02	2.03	06	Pengawasan Tindak Lanjut Hasil Pemeriksaan Laporan Keuangan oleh Badan Pemeriksa Keuangan	Jumlah Dokumen Hasil Pengawasan Tindak Lanjut Hasil Pemeriksaan Laporan Keuangan oleh Badan Pemeriksa Keuangan				1 Dokumen	107,954,000	Kab. Konawe, Semua Kecamatan, Semua Kelurahan	Dana Transfer Umum-Dana Alokasi Umum	Memperkuat Stabilitas Polhukhankam Dan Transformasi Pelayanan Publik	4. MENINGKATKAN PRODUKSI PERTANIAN, PERKEBUNAN, PERTERNAKAN DAN PERIKANAN YANG BERKUALITAS DENGAN PEMANFAATAN TEKNOLOGI.	Sekretariat DPRD	1 Dokumen	107,954,000	SEKRETARIAT DPRD
4	02	02	2.03	07	Pengawasan Penggunaan Anggaran	Jumlah Dokumen Hasil Pengawasan Penggunaan Anggaran				1 Dokumen	34,650,000	Kab. Konawe, Semua Kecamatan, Semua Kelurahan	Dana Transfer Umum-Dana Alokasi Umum	Memperkuat Stabilitas Polhukhankam Dan Transformasi Pelayanan Publik	4. MENINGKATKAN PRODUKSI PERTANIAN, PERKEBUNAN, PERTERNAKAN DAN PERIKANAN YANG BERKUALITAS DENGAN PEMANFAATAN TEKNOLOGI.	Sekretariat DPRD	1 Dokumen	34,650,000	SEKRETARIAT DPRD
4	02	02	2.04		Peningkatan Kapasitas DPRD	Jumlah Anggota DPRD yang meningkat Kapasitasnya	Anggota		Anggota	30 Anggota	1,031,448,100						30 Anggota	1,031,448,100	
4	02	02	2.04	02	Pendalaman Tugas DPRD	Jumlah Dokumen Hasil Pendalaman Tugas DPRD				1 Dokumen	350,000,000	Semua Kab/Kota, Semua Kecamatan, Semua Kelurahan	Dana Transfer Umum-Dana Alokasi Umum	Memperkuat Stabilitas Polhukhankam Dan Transformasi Pelayanan Publik	4. MENINGKATKAN PRODUKSI PERTANIAN, PERKEBUNAN, PERTERNAKAN DAN PERIKANAN YANG BERKUALITAS DENGAN PEMANFAATAN TEKNOLOGI.	Sekretariat DPRD	1 Dokumen	350,000,000	SEKRETARIAT DPRD

**Penetapan Rencana Kerja Pemerintah Daerah (RKPD)
Kabupaten Konawe
Tahun 2023**

Kode	Urusan/ Bidang Urusan/ Program/ Kegiatan/ Sub Kegiatan	Indikator Program/ Kegiatan/ Sub Kegiatan	Target Akhir Periode RPJMD	Realisasi Capaian RKPD Tahun 2021	Prakiraan Capaian Target RKPD Tahun 2022	Capaian Kinerja dan Kerangka Pendanaan						Kelompok Sasaran	Prakiraan Maju Rencana Tahun 2024		Perangkat Daerah Penanggung Jawab
						Target 2023	Pagu Indikatif	Lokasi	Sumber Dana	Prioritas			Target	Pagu Indikatif	
										Nasional	Daerah				
4.02.02.2.04.03	Publikasi dan Dokumentasi Dewan	Jumlah Dokumen Penyebarluasan Produk Hukum Daerah, Publikasi dan Dokumentasi Dewan				10 Dokumen	150,000,000	Kab. Konawe, Semua Kecamatan, Semua Kelurahan	Dana Transfer Umum-Dana Alokasi Umum	Memperkuat Stabilitas Polhukhankam Dan Transformasi Pelayanan Publik	4. MENINGKATKAN PRODUKSI PERTANIAN, PERKEBUNAN, PERTERNAKAN DAN PERIKANAN YANG BERKUALITAS DENGAN PEMANFAATAN TEKNOLOGI.	Sekretariat DPRD	10 Dokumen	150,000,000	SEKRETARIAT DPRD
4.02.02.2.04.04	Penyediaan Kelompok Pakar dan Tim Ahli	Jumlah Orang dalam Kelompok Pakar dan Tim Ahli				10 Orang	434,660,000	Kab. Konawe, Semua Kecamatan, Semua Kelurahan	Dana Transfer Umum-Dana Alokasi Umum	Memperkuat Stabilitas Polhukhankam Dan Transformasi Pelayanan Publik	4. MENINGKATKAN PRODUKSI PERTANIAN, PERKEBUNAN, PERTERNAKAN DAN PERIKANAN YANG BERKUALITAS DENGAN PEMANFAATAN TEKNOLOGI.	Sekretariat DPRD	10 Orang	434,660,000	SEKRETARIAT DPRD
4.02.02.2.04.05	Penyediaan Tenaga Ahli Fraksi	Jumlah Tenaga Ahli Fraksi				6 Orang	90,000,000	Kab. Konawe, Semua Kecamatan, Semua Kelurahan	Dana Transfer Umum-Dana Alokasi Umum	Memperkuat Stabilitas Polhukhankam Dan Transformasi Pelayanan Publik	4. MENINGKATKAN PRODUKSI PERTANIAN, PERKEBUNAN, PERTERNAKAN DAN PERIKANAN YANG BERKUALITAS DENGAN PEMANFAATAN TEKNOLOGI.	Sekretariat DPRD	6 Orang	90,000,000	SEKRETARIAT DPRD
4.02.02.2.04.06	Penyelenggaraan Hubungan Masyarakat	Jumlah Dokumen Hasil Penyelenggaraan Hubungan Masyarakat				1 Dokumen	2,072,400	Kab. Konawe, Semua Kecamatan, Semua Kelurahan	Dana Transfer Umum-Dana Alokasi Umum	Memperkuat Stabilitas Polhukhankam Dan Transformasi Pelayanan Publik	4. MENINGKATKAN PRODUKSI PERTANIAN, PERKEBUNAN, PERTERNAKAN DAN PERIKANAN YANG BERKUALITAS DENGAN PEMANFAATAN TEKNOLOGI.	Sekretariat DPRD	1 Dokumen	2,072,400	SEKRETARIAT DPRD
4.02.02.2.04.07	Penyusunan Program Kerja DPRD	Jumlah Dokumen Rencana Kerja DPRD				1 Dokumen	4,715,700	Kab. Konawe, Semua Kecamatan, Semua Kelurahan	Dana Transfer Umum-Dana Alokasi Umum	Memperkuat Stabilitas Polhukhankam Dan Transformasi Pelayanan Publik	4. MENINGKATKAN PRODUKSI PERTANIAN, PERKEBUNAN, PERTERNAKAN DAN PERIKANAN YANG BERKUALITAS DENGAN PEMANFAATAN TEKNOLOGI.	Sekretariat DPRD	1 Dokumen	4,715,700	SEKRETARIAT DPRD
4.02.02.2.05	Penyerapan dan Penghimpunan Aspirasi Masyarakat	Jumlah kegiatan penyerapan dan penghimpunan Aspirasi masyarakat	Bulan		Bulan	12 Bulan	2,753,511,400						12 Bulan	2,753,511,400	

**Penetapan Rencana Kerja Pemerintah Daerah (RKPD)
Kabupaten Konawe
Tahun 2023**

Kode	Urusan/ Bidang Urusan/ Program/ Kegiatan/ Sub Kegiatan	Indikator Program/ Kegiatan/ Sub Kegiatan	Target Akhir Periode RPJMD	Realisasi Capaian RKPD Tahun 2021	Prakiraan Capaian Target RKPD Tahun 2022	Capaian Kinerja dan Kerangka Pendanaan						Kelompok Sasaran	Prakiraan Maju Rencana Tahun 2024		Perangkat Daerah Penanggung Jawab
						Target 2023	Pagu Indikatif	Lokasi	Sumber Dana	Prioritas			Target	Pagu Indikatif	
										Nasional	Daerah				
4.02.02.2.05.01	Kunjungan Kerja dalam Daerah	Jumlah Laporan Hasil Kunjungan Kerja DPRD				12 Laporan	200,000,000	Kab. Konawe, Semua Kecamatan, Semua Kelurahan	Dana Transfer Umum-Dana Alokasi Umum	Memperkuat Stabilitas Polhukhankam Dan Transformasi Pelayanan Publik	4. MENINGKATKAN PRODUKSI PERTANIAN, PERKEBUNAN, PERTERNAKAN DAN PERIKANAN YANG BERKUALITAS DENGAN PEMANFAATAN TEKNOLOGI.	Sekretariat DPRD	12 Laporan	200,000,000	SEKRETARIAT DPRD
4.02.02.2.05.02	Penyusunan Pokok-Pokok Pikiran DPRD	Jumlah Dokumen Pokok-Pokok Pikiran DPRD yang Disusun				1 Dokumen	5,564,900	Kab. Konawe, Semua Kecamatan, Semua Kelurahan	Bea Balik Nama Kendaraan Bermotor (BBNKB)	Memperkuat Stabilitas Polhukhankam Dan Transformasi Pelayanan Publik	4. MENINGKATKAN PRODUKSI PERTANIAN, PERKEBUNAN, PERTERNAKAN DAN PERIKANAN YANG BERKUALITAS DENGAN PEMANFAATAN TEKNOLOGI.	Sekretariat DPRD	1 Dokumen	5,564,900	SEKRETARIAT DPRD
4.02.02.2.05.03	Pelaksanaan Reses	Jumah Dokumen Hasil Pelaksanaan Reses				30 Dokumen	2,547,946,500	Kab. Konawe, Semua Kecamatan, Semua Kelurahan	Dana Transfer Umum-Dana Alokasi Umum	Memperkuat Stabilitas Polhukhankam Dan Transformasi Pelayanan Publik	4. MENINGKATKAN PRODUKSI PERTANIAN, PERKEBUNAN, PERTERNAKAN DAN PERIKANAN YANG BERKUALITAS DENGAN PEMANFAATAN TEKNOLOGI.	Sekretariat DPRD	30 Dokumen	2,547,946,500	SEKRETARIAT DPRD
4.02.02.2.06	Pelaksanaan dan Pengawasan Kode Etik DPRD	Jumlah Pelaksanaan dan Pengawasan Kode Etik DPRD	Dokumen		Dokumen	2 Dokumen	12,360,000						2 Dokumen	12,360,000	
4.02.02.2.06.01	Penyusunan Kode Etik DPRD	Jumlah Kode Etik dan Tata Beracara DPRD				1 Dokumen	6,180,000	Kab. Konawe, Semua Kecamatan, Semua Kelurahan	Dana Transfer Umum-Dana Alokasi Umum	Memperkuat Stabilitas Polhukhankam Dan Transformasi Pelayanan Publik	4. MENINGKATKAN PRODUKSI PERTANIAN, PERKEBUNAN, PERTERNAKAN DAN PERIKANAN YANG BERKUALITAS DENGAN PEMANFAATAN TEKNOLOGI.	Sekretariat DPRD	1 Dokumen	6,180,000	SEKRETARIAT DPRD
4.02.02.2.06.02	Pengawasan Kode Etik DPRD	Jumlah Laporan Hasil Pengawasan Kode Etik DPRD				1 Laporan	6,180,000	Kab. Konawe, Semua Kecamatan, Semua Kelurahan	Dana Transfer Umum-Dana Alokasi Umum	Memperkuat Stabilitas Polhukhankam Dan Transformasi Pelayanan Publik	4. MENINGKATKAN PRODUKSI PERTANIAN, PERKEBUNAN, PERTERNAKAN DAN PERIKANAN YANG BERKUALITAS DENGAN PEMANFAATAN TEKNOLOGI.	Sekretariat DPRD	1 Laporan	6,180,000	SEKRETARIAT DPRD
4.02.02.2.07	Pembahasan Kerja Sama Daerah	Jumlah pembahasan kerjasama daerah	Kerjasama		Kerjasama	2 Kerjasama	15,180,000						2 Kerjasama	15,180,000	

**Penetapan Rencana Kerja Pemerintah Daerah (RKPD)
Kabupaten Konawe
Tahun 2023**

Kode	Urusan/ Bidang Urusan/ Program/ Kegiatan/ Sub Kegiatan	Indikator Program/ Kegiatan/ Sub Kegiatan	Target Akhir Periode RPJMD	Realisasi Capaian RKPD Tahun 2021	Prakiraan Capaian Target RKPD Tahun 2022	Capaian Kinerja dan Kerangka Pendanaan						Kelompok Sasaran	Prakiraan Maju Rencana Tahun 2024		Perangkat Daerah Penanggung Jawab				
						Target 2023	Pagu Indikatif	Lokasi	Sumber Dana	Prioritas			Target	Pagu Indikatif					
										Nasional	Daerah								
4	02	02	2.07	01	Fasilitasi, Verifikasi, dan Koordinasi Persetujuan Kerja Sama Daerah	Jumlah Dokumen Rekomendasi Hasil Fasilitasi, Verifikasi, dan Koordinasi Persetujuan Kerja Sama Daerah				1 Dokumen	9,000,000	Kab. Konawe, Semua Kecamatan, Semua Kelurahan	Dana Transfer Umum-Dana Alokasi Umum	Memperkuat Stabilitas Polhukhankam Dan Transformasi Pelayanan Publik	4. MENINGKATKAN PRODUKSI PERTANIAN, PERKEBUNAN, PERTERNAKAN DAN PERIKANAN YANG BERKUALITAS DENGAN PEMANFAATAN TEKNOLOGI.	Sekretariat DPRD	1 Dokumen	9,000,000	SEKRETARIAT DPRD
4	02	02	2.07	02	Penyusunan Bahan Komunikasi dan Publikasi	Jumlah Dokumen Bahan Komunikasi dan Publikasi yang Disusun				1 Dokumen	6,180,000	Kab. Konawe, Semua Kecamatan, Semua Kelurahan	Dana Transfer Umum-Dana Alokasi Umum	Memperkuat Stabilitas Polhukhankam Dan Transformasi Pelayanan Publik	4. MENINGKATKAN PRODUKSI PERTANIAN, PERKEBUNAN, PERTERNAKAN DAN PERIKANAN YANG BERKUALITAS DENGAN PEMANFAATAN TEKNOLOGI.	Sekretariat DPRD	1 Dokumen	6,180,000	SEKRETARIAT DPRD
4	02	02	2.08		Fasilitasi Tugas DPRD	Jumlah tugas tugas DPRD yang difasilitasi	Tugas		Tugas	17 Tugas	4,064,206,400						17 Tugas	4,064,206,400	
4	02	02	2.08	01	Koordinasi dan Konsultasi Pelaksanaan Tugas DPRD	Jumlah Dokumen Hasil Koordinasi dan Konsultasi Pelaksanaan Tugas DPRD				12 Dokumen	3,878,681,400	Semua Kab/Kota, Semua Kecamatan, Semua Kelurahan	Dana Transfer Umum-Dana Alokasi Umum	Memperkuat Stabilitas Polhukhankam Dan Transformasi Pelayanan Publik	4. MENINGKATKAN PRODUKSI PERTANIAN, PERKEBUNAN, PERTERNAKAN DAN PERIKANAN YANG BERKUALITAS DENGAN PEMANFAATAN TEKNOLOGI.	Sekretariat DPRD	12 Dokumen	3,878,681,400	SEKRETARIAT DPRD
4	02	02	2.08	02	Penyusunan Laporan Kinerja DPRD	Jumlah Laporan Fraksi, Alat Kelengkapan dan Kinerja DPRD yang Disusun				1 Laporan	6,180,000	Semua Kab/Kota, Semua Kecamatan, Semua Kelurahan	Dana Transfer Umum-Dana Alokasi Umum	Memperkuat Stabilitas Polhukhankam Dan Transformasi Pelayanan Publik	4. MENINGKATKAN PRODUKSI PERTANIAN, PERKEBUNAN, PERTERNAKAN DAN PERIKANAN YANG BERKUALITAS DENGAN PEMANFAATAN TEKNOLOGI.	Sekretariat DPRD	1 Laporan	6,180,000	SEKRETARIAT DPRD
4	02	02	2.08	03	Fasilitasi Pelaksanaan Tugas Badan Musyawarah	Jumlah Dokumen Hasil Fasilitasi Pelaksanaan Tugas Badan Musyawarah				1 Dokumen	1,145,000	Semua Kab/Kota, Semua Kecamatan, Semua Kelurahan	Dana Transfer Umum-Dana Alokasi Umum	Memperkuat Stabilitas Polhukhankam Dan Transformasi Pelayanan Publik	4. MENINGKATKAN PRODUKSI PERTANIAN, PERKEBUNAN, PERTERNAKAN DAN PERIKANAN YANG BERKUALITAS DENGAN PEMANFAATAN TEKNOLOGI.	Sekretariat DPRD	1 Dokumen	1,145,000	SEKRETARIAT DPRD

**Penetapan Rencana Kerja Pemerintah Daerah (RKPD)
Kabupaten Konawe
Tahun 2023**

Kode	Urusan/ Bidang Urusan/ Program/ Kegiatan/ Sub Kegiatan	Indikator Program/ Kegiatan/ Sub Kegiatan	Target Akhir Periode RPJMD	Realisasi Capaian RKPD Tahun 2021	Prakiraan Capaian Target RKPD Tahun 2022	Capaian Kinerja dan Kerangka Pendanaan						Kelompok Sasaran	Prakiraan Maju Rencana Tahun 2024		Perangkat Daerah Penanggung Jawab						
						Target 2023	Pagu Indikatif	Lokasi	Sumber Dana	Prioritas			Target	Pagu Indikatif							
										Nasional	Daerah										
4	02	02	2.08	04	Fasilitasi Tugas Pimpinan DPRD	Jumlah Dokumen Hasil Fasilitasi Tugas Pimpinan DPRD						12 Dokumen	178,200,000	Semua Kab/Kota, Semua Kecamatan, Semua Kelurahan	Dana Transfer Umum-Dana Alokasi Umum	Memperkuat Stabilitas Polhukhankam Dan Transformasi Pelayanan Publik	4. MENINGKATKAN PRODUKSI PERTANIAN, PERKEBUNAN, PERTERNAKAN DAN PERIKANAN YANG BERKUALITAS DENGAN PEMANFAATAN TEKNOLOGI.	Sekretariat DPRD	12 Dokumen	178,200,000	SEKRETARIAT DPRD
5					UNSUR PENUNJANG URUSAN PEMERINTAHAN																
5	01				PERENCANAAN								10,409,372,511							118,620,010,409,37 2,992	
5	01	01			PROGRAM PENUNJANG URUSAN PEMERINTAHAN DAERAH KABUPATEN/KOTA	PERSENTASE PENUNJANG URUSAN PEMERINTAHAN DAERAH KABUPATEN/KOTA	%		%	100,00 %	5,017,996,336								100,00 %	118,620,005,017,99 6,000	
5	01	01	2.01		Perencanaan, Penganggaran, dan Evaluasi Kinerja Perangkat Daerah	Jumlah Dokumen Perencanaan, Penganggaran, dan Evaluasi Kinerja Perangkat Daerah	Dokumen		Dokumen	7 Dokumen	63,288,000								7 Dokumen	63,288,000	
5	01	01	2.01	01	Penyusunan Dokumen Perencanaan Perangkat Daerah	Jumlah Dokumen Perencanaan Perangkat Daerah				2 Dokumen	15,822,000	Kab. Konawe, Semua Kecamatan, Semua Kelurahan	Dana Transfer Umum-Dana Alokasi Umum	Meningkatkan Sumber Daya Manusia Yang Berkualitas Dan Berdaya Saing	3. MENINGKATKAN KUALITAS PELAYANAN PUBLIK YANG BERBASIS PEMANFAATAN TEKNOLOGI INFORMASI.	Badan Perencanaan Pembangunan Daerah	2 Dokumen	15,822,000	BADAN PERENCANAAN PEMBANGUNAN DAERAH		
5	01	01	2.01	02	Koordinasi dan Penyusunan Dokumen RKA-SKPD	Jumlah Dokumen RKA- SKPD dan Laporan Hasil Koordinasi Penyusunan Dokumen RKA-SKPD				1 Dokumen	7,911,000	Kab. Konawe, Semua Kecamatan, Semua Kelurahan	Dana Transfer Umum-Dana Alokasi Umum	Meningkatkan Sumber Daya Manusia Yang Berkualitas Dan Berdaya Saing	3. MENINGKATKAN KUALITAS PELAYANAN PUBLIK YANG BERBASIS PEMANFAATAN TEKNOLOGI INFORMASI.	Badan Perencanaan Pembangunan Daerah	1 Dokumen	7,911,000	BADAN PERENCANAAN PEMBANGUNAN DAERAH		
5	01	01	2.01	03	Koordinasi dan Penyusunan Dokumen Perubahan RKA- SKPD	Jumlah Dokumen Perubahan RKA-SKPD dan Laporan Hasil Koordinasi Penyusunan Dokumen Perubahan RKA-SKPD				1 Dokumen	7,911,000	Kab. Konawe, Semua Kecamatan, Semua Kelurahan	Dana Transfer Umum-Dana Alokasi Umum	Meningkatkan Sumber Daya Manusia Yang Berkualitas Dan Berdaya Saing	3. MENINGKATKAN KUALITAS PELAYANAN PUBLIK YANG BERBASIS PEMANFAATAN TEKNOLOGI INFORMASI.	Badan Perencanaan Pembangunan Daerah	1 Dokumen	7,911,000	BADAN PERENCANAAN PEMBANGUNAN DAERAH		
5	01	01	2.01	04	Koordinasi dan Penyusunan DPA-SKPD	Jumlah Dokumen DPA- SKPD dan Laporan Hasil Koordinasi Penyusunan Dokumen DPA-SKPD				1 Dokumen	7,911,000	Kab. Konawe, Semua Kecamatan, Semua Kelurahan	Dana Transfer Umum-Dana Alokasi Umum	Meningkatkan Sumber Daya Manusia Yang Berkualitas Dan Berdaya Saing	3. MENINGKATKAN KUALITAS PELAYANAN PUBLIK YANG BERBASIS PEMANFAATAN TEKNOLOGI INFORMASI.	Badan Perencanaan Pembangunan Daerah	1 Dokumen	7,911,000	BADAN PERENCANAAN PEMBANGUNAN DAERAH		

**Penetapan Rencana Kerja Pemerintah Daerah (RKPD)
Kabupaten Konawe
Tahun 2023**

Kode	Urusan/ Bidang Urusan/ Program/ Kegiatan/ Sub Kegiatan	Indikator Program/ Kegiatan/ Sub Kegiatan	Target Akhir Periode RPJMD	Realisasi Capaian RKPD Tahun 2021	Prakiraan Capaian Target RKPD Tahun 2022	Capaian Kinerja dan Kerangka Pendanaan						Kelompok Sasaran	Prakiraan Maju Rencana Tahun 2024		Perangkat Daerah Penanggung Jawab
						Target 2023	Pagu Indikatif	Lokasi	Sumber Dana	Prioritas			Target	Pagu Indikatif	
										Nasional	Daerah				
5.01.01.2.01.05	Koordinasi dan Penyusunan Perubahan DPA- SKPD	Jumlah Dokumen Perubahan DPA-SKPD dan Laporan Hasil Koordinasi Penyusunan Dokumen Perubahan DPA-SKPD				1 Dokumen	7,911,000	Kab. Konawe, Semua Kecamatan, Semua Kelurahan	Dana Transfer Umum-Dana Alokasi Umum	Meningkatkan Sumber Daya Manusia Yang Berkualitas Dan Berdaya Saing	3. MENINGKATKAN KUALITAS PELAYANAN PUBLIK YANG BERBASIS PEMANFAATAN TEKNOLOGI INFORMASI.	Badan Perencanaan Pembangunan Daerah	1 Dokumen	7,911,000	BADAN PERENCANAAN PEMBANGUNAN DAERAH
5.01.01.2.01.06	Koordinasi dan Penyusunan Laporan Capaian Kinerja dan Ikhtisar Realisasi Kinerja SKPD	Jumlah Laporan Capaian Kinerja dan Ikhtisar Realisasi Kinerja SKPD dan Laporan Hasil Koordinasi Penyusunan Laporan Capaian Kinerja dan Ikhtisar Realisasi Kinerja SKPD				1 Laporan	7,911,000	Kab. Konawe, Semua Kecamatan, Semua Kelurahan	Dana Transfer Umum-Dana Alokasi Umum	Meningkatkan Sumber Daya Manusia Yang Berkualitas Dan Berdaya Saing	3. MENINGKATKAN KUALITAS PELAYANAN PUBLIK YANG BERBASIS PEMANFAATAN TEKNOLOGI INFORMASI.	Badan Perencanaan Pembangunan Daerah	1 Laporan	7,911,000	BADAN PERENCANAAN PEMBANGUNAN DAERAH
5.01.01.2.01.07	Evaluasi Kinerja Perangkat Daerah	Jumlah Laporan Evaluasi Kinerja Perangkat Daerah				1 Laporan	7,911,000	Kab. Konawe, Semua Kecamatan, Semua Kelurahan	Dana Transfer Umum-Dana Alokasi Umum	Meningkatkan Sumber Daya Manusia Yang Berkualitas Dan Berdaya Saing	3. MENINGKATKAN KUALITAS PELAYANAN PUBLIK YANG BERBASIS PEMANFAATAN TEKNOLOGI INFORMASI.	Badan Perencanaan Pembangunan Daerah	1 Laporan	7,911,000	BADAN PERENCANAAN PEMBANGUNAN DAERAH
5.01.01.2.02	Administrasi Keuangan Perangkat Daerah	Jumlah Laporan Adminstrasi Keuangan Perangkat Daerah	Laporan		Laporan	5 Laporan	3,591,758,000						5 Laporan	3,591,758,000	
5.01.01.2.02.01	Penyediaan Gaji dan Tunjangan ASN	Jumlah Orang yang Menerima Gaji dan Tunjangan ASN				67 Orang/bulan	3,294,291,000	Kab. Konawe, Semua Kecamatan, Semua Kelurahan	Dana Transfer Umum-Dana Alokasi Umum	Meningkatkan Sumber Daya Manusia Yang Berkualitas Dan Berdaya Saing	3. MENINGKATKAN KUALITAS PELAYANAN PUBLIK YANG BERBASIS PEMANFAATAN TEKNOLOGI INFORMASI.	Badan Perencanaan Pembangunan Daerah	67 Orang/bulan	3,294,291,000	BADAN PERENCANAAN PEMBANGUNAN DAERAH
5.01.01.2.02.02	Penyediaan Administrasi Pelaksanaan Tugas ASN	Jumlah Dokumen Hasil Penyediaan Administrasi Pelaksanaan Tugas ASN				1 Dokumen	7,428,000	Kab. Konawe, Semua Kecamatan, Semua Kelurahan	Dana Transfer Umum-Dana Alokasi Umum	Meningkatkan Sumber Daya Manusia Yang Berkualitas Dan Berdaya Saing	3. MENINGKATKAN KUALITAS PELAYANAN PUBLIK YANG BERBASIS PEMANFAATAN TEKNOLOGI INFORMASI.	Badan Perencanaan Pembangunan Daerah	1 Dokumen	7,428,000	BADAN PERENCANAAN PEMBANGUNAN DAERAH
5.01.01.2.02.03	Pelaksanaan Penatausahaan dan Pengujian/Verifikasi Keuangan SKPD	Jumlah Dokumen Penatausahaan dan Pengujian/Verifikasi Keuangan SKPD				4 Dokumen	275,000,000	Kab. Konawe, Semua Kecamatan, Semua Kelurahan	Dana Transfer Umum-Dana Alokasi Umum	Meningkatkan Sumber Daya Manusia Yang Berkualitas Dan Berdaya Saing	3. MENINGKATKAN KUALITAS PELAYANAN PUBLIK YANG BERBASIS PEMANFAATAN TEKNOLOGI INFORMASI.	Badan Perencanaan Pembangunan Daerah	4 Dokumen	275,000,000	BADAN PERENCANAAN PEMBANGUNAN DAERAH
5.01.01.2.02.05	Koordinasi dan Penyusunan Laporan Keuangan Akhir Tahun SKPD	Jumlah Laporan Keuangan Akhir Tahun SKPD dan Laporan Hasil Koordinasi Penyusunan Laporan Keuangan Akhir Tahun SKPD				1 Laporan	7,911,000	Kab. Konawe, Semua Kecamatan, Semua Kelurahan	Dana Transfer Umum-Dana Alokasi Umum	Meningkatkan Sumber Daya Manusia Yang Berkualitas Dan Berdaya Saing	3. MENINGKATKAN KUALITAS PELAYANAN PUBLIK YANG BERBASIS PEMANFAATAN TEKNOLOGI INFORMASI.	Badan Perencanaan Pembangunan Daerah	1 Laporan	7,911,000	BADAN PERENCANAAN PEMBANGUNAN DAERAH

**Penetapan Rencana Kerja Pemerintah Daerah (RKPD)
Kabupaten Konawe
Tahun 2023**

Kode	Kode	Kode	Kode	Kode	Urusan/ Bidang Urusan/ Program/ Kegiatan/ Sub Kegiatan	Indikator Program/ Kegiatan/ Sub Kegiatan	Target Akhir Periode RPJMD	Realisasi Capaian RKPD Tahun 2021	Prakiraan Capaian Target RKPD Tahun 2022	Capaian Kinerja dan Kerangka Pendanaan					Kelompok Sasaran	Prakiraan Maju Rencana Tahun 2024		Perangkat Daerah Penanggung Jawab	
										Target 2023	Pagu Indikatif	Lokasi	Sumber Dana	Prioritas		Target	Pagu Indikatif		
														Nasional					Daerah
5	01	01	2.02	07	Koordinasi dan Penyusunan Laporan Keuangan Bulanan/ Triwulanan/ Semesteran SKPD	Jumlah Laporan Keuangan Bulanan/ Triwulanan/ Semesteran SKPD dan Laporan Koordinasi Penyusunan Laporan Keuangan Bulanan/Triwulanan/Semesteran SKPD				12 Laporan	7,128,000	Kab. Konawe, Semua Kecamatan, Semua Kelurahan	Dana Transfer Umum-Dana Alokasi Umum	Meningkatkan Sumber Daya Manusia Yang Berkualitas Dan Berdaya Saing	3. MENINGKATKAN KUALITAS PELAYANAN PUBLIK YANG BERBASIS PEMANFAATAN TEKNOLOGI INFORMASI.	Badan Perencanaan Pembangunan Daerah	12 Laporan	7,128,000	BADAN PERENCANAAN PEMBANGUNAN DAERAH
5	01	01	2.05		Administrasi Kepegawaian Perangkat Daerah	Jumlah Pelaksanaan Administrasi Kepegawaian Perangkat Daerah	Bulan		Bulan	12 Bulan	35,653,000						12 Bulan	35,653,000	
5	01	01	2.05	02	Pengadaan Pakaian Dinas beserta Atribut Kelengkapannya	Jumlah Paket Pakaian Dinas beserta Atribut Kelengkapan				1 Paket	10,000,000	Kab. Konawe, Semua Kecamatan, Semua Kelurahan	Pajak Daerah	Meningkatkan Sumber Daya Manusia Yang Berkualitas Dan Berdaya Saing	3. MENINGKATKAN KUALITAS PELAYANAN PUBLIK YANG BERBASIS PEMANFAATAN TEKNOLOGI INFORMASI.	Badan Perencanaan Pembangunan Daerah	1 Paket	10,000,000	BADAN PERENCANAAN PEMBANGUNAN DAERAH
5	01	01	2.05	09	Pendidikan dan Pelatihan Pegawai Berdasarkan Tugas dan Fungsi	Jumlah Pegawai Berdasarkan Tugas dan Fungsi yang Mengikuti Pendidikan dan Pelatihan				15 Orang	25,653,000	Kab. Konawe, Semua Kecamatan, Semua Kelurahan	Dana Transfer Umum-Dana Alokasi Umum	Meningkatkan Sumber Daya Manusia Yang Berkualitas Dan Berdaya Saing	3. MENINGKATKAN KUALITAS PELAYANAN PUBLIK YANG BERBASIS PEMANFAATAN TEKNOLOGI INFORMASI.	Badan Perencanaan Pembangunan Daerah	15 Orang	25,653,000	BADAN PERENCANAAN PEMBANGUNAN DAERAH
5	01	01	2.06		Administrasi Umum Perangkat Daerah	Jumlah Pelaksanaan Administrasi Umum Perangkat Daerah	Bulan		Bulan	12 Bulan	606,229,336						12 Bulan	606,229,336	
5	01	01	2.06	01	Penyediaan Komponen Instalasi Listrik/Penerangan Bangunan Kantor	Jumlah Paket Komponen Instalasi Listrik/Penerangan Bangunan Kantor yang Disediakan				12 Paket	33,000,000	Kab. Konawe, Semua Kecamatan, Semua Kelurahan	Dana Transfer Umum-Dana Alokasi Umum	Meningkatkan Sumber Daya Manusia Yang Berkualitas Dan Berdaya Saing	3. MENINGKATKAN KUALITAS PELAYANAN PUBLIK YANG BERBASIS PEMANFAATAN TEKNOLOGI INFORMASI.	Badan Perencanaan Pembangunan Daerah	12 Paket	33,000,000	BADAN PERENCANAAN PEMBANGUNAN DAERAH
5	01	01	2.06	02	Penyediaan Peralatan dan Perlengkapan Kantor	Jumlah Paket Peralatan dan Perlengkapan Kantor yang Disediakan				12 Paket	195,271,163	Kab. Konawe, Semua Kecamatan, Semua Kelurahan	Dana Transfer Umum-Dana Alokasi Umum	Meningkatkan Sumber Daya Manusia Yang Berkualitas Dan Berdaya Saing	3. MENINGKATKAN KUALITAS PELAYANAN PUBLIK YANG BERBASIS PEMANFAATAN TEKNOLOGI INFORMASI.	Badan Perencanaan Pembangunan Daerah	12 Paket	195,271,163	BADAN PERENCANAAN PEMBANGUNAN DAERAH
5	01	01	2.06	04	Penyediaan Bahan Logistik Kantor	Jumlah Paket Bahan Logistik Kantor yang Disediakan				12 Paket	68,317,000	Kab. Konawe, Semua Kecamatan, Semua Kelurahan	Dana Transfer Umum-Dana Alokasi Umum	Meningkatkan Sumber Daya Manusia Yang Berkualitas Dan Berdaya Saing	3. MENINGKATKAN KUALITAS PELAYANAN PUBLIK YANG BERBASIS PEMANFAATAN TEKNOLOGI INFORMASI.	Badan Perencanaan Pembangunan Daerah	12 Paket	68,317,000	BADAN PERENCANAAN PEMBANGUNAN DAERAH
5	01	01	2.06	05	Penyediaan Barang Cetak dan Penggandaan	Jumlah Paket Barang Cetak dan Penggandaan yang Disediakan				12 Paket	67,061,173	Kab. Konawe, Semua Kecamatan, Semua Kelurahan	Dana Transfer Umum-Dana Alokasi Umum	Meningkatkan Sumber Daya Manusia Yang Berkualitas Dan Berdaya Saing	3. MENINGKATKAN KUALITAS PELAYANAN PUBLIK YANG BERBASIS PEMANFAATAN TEKNOLOGI INFORMASI.	Badan Perencanaan Pembangunan Daerah	12 Paket	67,061,173	BADAN PERENCANAAN PEMBANGUNAN DAERAH

Penetapan Rencana Kerja Pemerintah Daerah (RKPD)
Kabupaten Konawe
Tahun 2023

Kode	Urusan/ Bidang Urusan/ Program/ Kegiatan/ Sub Kegiatan	Indikator Program/ Kegiatan/ Sub Kegiatan	Target Akhir Periode RPJMD	Realisasi Capaian RKPD Tahun 2021	Prakiraan Capaian Target RKPD Tahun 2022	Capaian Kinerja dan Kerangka Pendanaan						Kelompok Sasaran	Prakiraan Maju Rencana Tahun 2024		Perangkat Daerah Penanggung Jawab
						Target 2023	Pagu Indikatif	Lokasi	Sumber Dana	Prioritas			Target	Pagu Indikatif	
										Nasional	Daerah				
5.01.01.2.06.09	Penyelenggaraan Rapat Koordinasi dan Konsultasi SKPD	Jumlah Laporan Penyelenggaraan Rapat Koordinasi dan Konsultasi SKPD				1 Laporan	242,580,000	Kab. Konawe, Semua Kecamatan, Semua Kelurahan	Dana Transfer Umum-Dana Alokasi Umum	Meningkatkan Sumber Daya Manusia Yang Berkualitas Dan Berdaya Saing	3. MENINGKATKAN KUALITAS PELAYANAN PUBLIK YANG BERBASIS PEMANFAATAN TEKNOLOGI INFORMASI.	Badan Perencanaan Pembangunan Daerah	1 Laporan	242,580,000	BADAN PERENCANAAN PEMBANGUNAN DAERAH
5.01.01.2.07	Pengadaan Barang Milik Daerah Penunjang Urusan Pemerintah Daerah	Jumlah Pengadaan Barang Milik Daerah Penunjang Urusan Pemerintah Daerah	Unit		Unit	3 Unit	100,000,000						3 Unit	100,000,000	
5.01.01.2.07.10	Pengadaan Sarana dan Prasarana Gedung Kantor atau Bangunan Lainnya	Jumlah Unit Sarana dan Prasarana Gedung Kantor atau Bangunan Lainnya yang Disediakan				1 Unit	100,000,000	Kab. Konawe, Semua Kecamatan, Semua Kelurahan	Dana Transfer Umum-Dana Alokasi Umum	Meningkatkan Sumber Daya Manusia Yang Berkualitas Dan Berdaya Saing	3. MENINGKATKAN KUALITAS PELAYANAN PUBLIK YANG BERBASIS PEMANFAATAN TEKNOLOGI INFORMASI.	Badan Perencanaan Pembangunan Daerah	1 Unit	100,000,000	BADAN PERENCANAAN PEMBANGUNAN DAERAH
5.01.01.2.08	Penyediaan Jasa Penunjang Urusan Pemerintahan Daerah	Jasa Penunjang Urusan Pemerintahan Daerah	Bulan		Bulan	12 Bulan	414,448,000						12 Bulan	414,448,000	
5.01.01.2.08.01	Penyediaan Jasa Surat Menyurat	Jumlah Laporan Penyediaan Jasa Surat Menyurat				1 Laporan	3,598,000	Kab. Konawe, Semua Kecamatan, Semua Kelurahan	Dana Transfer Umum-Dana Alokasi Umum	Meningkatkan Sumber Daya Manusia Yang Berkualitas Dan Berdaya Saing	3. MENINGKATKAN KUALITAS PELAYANAN PUBLIK YANG BERBASIS PEMANFAATAN TEKNOLOGI INFORMASI.	Badan Perencanaan Pembangunan Daerah	1 Laporan	3,598,000	BADAN PERENCANAAN PEMBANGUNAN DAERAH
5.01.01.2.08.02	Penyediaan Jasa Komunikasi, Sumber Daya Air dan Listrik	Jumlah Laporan Penyediaan Jasa Komunikasi, Sumber Daya Air dan Listrik yang Disediakan				12 Laporan	25,850,000	Kab. Konawe, Semua Kecamatan, Semua Kelurahan	Dana Transfer Umum-Dana Alokasi Umum	Meningkatkan Sumber Daya Manusia Yang Berkualitas Dan Berdaya Saing	3. MENINGKATKAN KUALITAS PELAYANAN PUBLIK YANG BERBASIS PEMANFAATAN TEKNOLOGI INFORMASI.	Badan Perencanaan Pembangunan Daerah	12 Laporan	25,850,000	BADAN PERENCANAAN PEMBANGUNAN DAERAH
5.01.01.2.08.04	Penyediaan Jasa Pelayanan Umum Kantor	Jumlah Laporan Penyediaan Jasa Pelayanan Umum Kantor yang Disediakan				12 Laporan	385,000,000	Kab. Konawe, Semua Kecamatan, Semua Kelurahan	Dana Transfer Umum-Dana Alokasi Umum	Meningkatkan Sumber Daya Manusia Yang Berkualitas Dan Berdaya Saing	3. MENINGKATKAN KUALITAS PELAYANAN PUBLIK YANG BERBASIS PEMANFAATAN TEKNOLOGI INFORMASI.	Badan Perencanaan Pembangunan Daerah	12 Laporan	385,000,000	BADAN PERENCANAAN PEMBANGUNAN DAERAH
5.01.01.2.09	Pemeliharaan Barang Milik Daerah Penunjang Urusan Pemerintahan Daerah	Jumlah Barang Milik Daerah Penunjang Urusan Pemerintahan Daerah yang di Pelihara	Unit		Unit	2 Unit	206,620,000						2 Unit	118,620,000,206,620,000	
5.01.01.2.09.01	Penyediaan Jasa Pemeliharaan, Biaya Pemeliharaan, dan Pajak Kendaraan Perorangan Dinas atau Kendaraan Dinas Jabatan	Jumlah Kendaraan Perorangan Dinas atau Kendaraan Dinas Jabatan yang Dipelihara dan dibayarkan Pajaknya				3 Unit	118,620,000	Kab. Konawe, Semua Kecamatan, Semua Kelurahan	Dana Transfer Umum-Dana Alokasi Umum	Meningkatkan Sumber Daya Manusia Yang Berkualitas Dan Berdaya Saing	3. MENINGKATKAN KUALITAS PELAYANAN PUBLIK YANG BERBASIS PEMANFAATAN TEKNOLOGI INFORMASI.	Badan Perencanaan Pembangunan Daerah	3 Unit	118,620,000,118,620,000	BADAN PERENCANAAN PEMBANGUNAN DAERAH

**Penetapan Rencana Kerja Pemerintah Daerah (RKPD)
Kabupaten Konawe
Tahun 2023**

Kode	Urusan/ Bidang Urusan/ Program/ Kegiatan/ Sub Kegiatan	Indikator Program/ Kegiatan/ Sub Kegiatan	Target Akhir Periode RPJMD	Realisasi Capaian RKPD Tahun 2021	Prakiraan Capaian Target RKPD Tahun 2022	Capaian Kinerja dan Kerangka Pendanaan						Kelompok Sasaran	Prakiraan Maju Rencana Tahun 2024		Perangkat Daerah Penanggung Jawab
						Target 2023	Pagu Indikatif	Lokasi	Sumber Dana	Prioritas			Target	Pagu Indikatif	
										Nasional	Daerah				
5.01.01.2.09.09	Pemeliharaan/Rehabilitasi Gedung Kantor dan Bangunan Lainnya	Jumlah Gedung Kantor dan Bangunan Lainnya yang Dipelihara/Direhabilitasi				1 Unit	88,000,000	Kab. Konawe, Semua Kecamatan, Semua Kelurahan	Dana Transfer Umum-Dana Alokasi Umum	Meningkatkan Sumber Daya Manusia Yang Berkualitas Dan Berdaya Saing	3. MENINGKATKAN KUALITAS PELAYANAN PUBLIK YANG BERBASIS PEMANFAATAN TEKNOLOGI INFORMASI.	Badan Perencanaan Pembangunan Daerah	1 Unit	88,000,000	BADAN PERENCANAAN PEMBANGUNAN DAERAH
5.01.02	PROGRAM PERENCANAAN, PENGENDALIAN DAN EVALUASI PEMBANGUNAN DAERAH	PERSENTASE PERENCANAAN, PENGENDALIAN DAN EVALUASI PEMBANGUNAN DAERAH	%		%	100,00 %	3,277,927,291						100,00 %	3,277,927,291	
5.01.02.2.01	Penyusunan Perencanaan dan Pendanaan	Jumlah Dokumen perencanaan pembangunan daerah	Dokumen		Dokumen	11 Dokumen	1,236,032,793						11 Dokumen	1,236,032,793	
5.01.02.2.01.01	Analisis Kondisi Daerah, Permasalahan, dan Isu Strategis Pembangunan Daerah	Jumlah Dokumen Rancangan Awal RPJMD/RKPD (Sesuai Kebutuhan Jika RPJMD Maka Rancangan Teknokratik)				3 Dokumen	449,844,483	Kab. Konawe, Semua Kecamatan, Semua Kelurahan	Dana Transfer Umum-Dana Alokasi Umum	Meningkatkan Sumber Daya Manusia Yang Berkualitas Dan Berdaya Saing	3. MENINGKATKAN KUALITAS PELAYANAN PUBLIK YANG BERBASIS PEMANFAATAN TEKNOLOGI INFORMASI.	Badan Perencanaan Pembangunan Daerah	3 Dokumen	449,844,483	BADAN PERENCANAAN PEMBANGUNAN DAERAH
5.01.02.2.01.02	Koordinasi Penelaahan Dokumen Perencanaan Pembangunan Daerah dengan Dokumen Kebijakan Lainnya	Jumlah Telaahan Dokumen Perencanaan Pembangunan Daerah				2 Dokumen	262,563,000	Kab. Konawe, Semua Kecamatan, Semua Kelurahan	Dana Transfer Umum-Dana Alokasi Umum	Meningkatkan Sumber Daya Manusia Yang Berkualitas Dan Berdaya Saing	3. MENINGKATKAN KUALITAS PELAYANAN PUBLIK YANG BERBASIS PEMANFAATAN TEKNOLOGI INFORMASI.	Badan Perencanaan Pembangunan Daerah	2 Dokumen	262,563,000	BADAN PERENCANAAN PEMBANGUNAN DAERAH
5.01.02.2.01.03	Pelaksanaan Konsultasi Publik	Jumlah Berita Acara Konsultasi Publik				1 Berita Acara	43,555,000	Kab. Konawe, Semua Kecamatan, Semua Kelurahan	Dana Transfer Umum-Dana Alokasi Umum	Meningkatkan Sumber Daya Manusia Yang Berkualitas Dan Berdaya Saing	3. MENINGKATKAN KUALITAS PELAYANAN PUBLIK YANG BERBASIS PEMANFAATAN TEKNOLOGI INFORMASI.	Badan Perencanaan Pembangunan Daerah	1 Berita Acara	43,555,000	BADAN PERENCANAAN PEMBANGUNAN DAERAH
5.01.02.2.01.04	Koordinasi Pelaksanaan Forum Perangkat Daerah/Lintas Perangkat Daerah	Jumlah Berita Acara Forum Perangkat Daerah/Lintas Perangkat Daerah				62 Berita Acara	69,016,000	Kab. Konawe, Semua Kecamatan, Semua Kelurahan	Dana Transfer Umum-Dana Alokasi Umum	Meningkatkan Sumber Daya Manusia Yang Berkualitas Dan Berdaya Saing	3. MENINGKATKAN KUALITAS PELAYANAN PUBLIK YANG BERBASIS PEMANFAATAN TEKNOLOGI INFORMASI.	Badan Perencanaan Pembangunan Daerah	62 Berita Acara	69,016,000	BADAN PERENCANAAN PEMBANGUNAN DAERAH
5.01.02.2.01.05	Pelaksanaan Musrenbang Kabupaten/Kota	Jumlah Berita Acara Musrenbang Kabupaten/Kota				29 Berita Acara	151,636,310	Kab. Konawe, Semua Kecamatan, Semua Kelurahan	Dana Transfer Umum-Dana Alokasi Umum	Meningkatkan Sumber Daya Manusia Yang Berkualitas Dan Berdaya Saing	3. MENINGKATKAN KUALITAS PELAYANAN PUBLIK YANG BERBASIS PEMANFAATAN TEKNOLOGI INFORMASI.	Badan Perencanaan Pembangunan Daerah	29 Berita Acara	151,636,310	BADAN PERENCANAAN PEMBANGUNAN DAERAH

**Penetapan Rencana Kerja Pemerintah Daerah (RKPD)
Kabupaten Konawe
Tahun 2023**

Kode	Urusan/ Bidang Urusan/ Program/ Kegiatan/ Sub Kegiatan	Indikator Program/ Kegiatan/ Sub Kegiatan	Target Akhir Periode RPJMD	Realisasi Capaian RKPD Tahun 2021	Prakiraan Capaian Target RKPD Tahun 2022	Capaian Kinerja dan Kerangka Pendanaan						Kelompok Sasaran	Prakiraan Maju Rencana Tahun 2024		Perangkat Daerah Penanggung Jawab
						Target 2023	Pagu Indikatif	Lokasi	Sumber Dana	Prioritas			Target	Pagu Indikatif	
										Nasional	Daerah				
5.01.02.2.01.06	Penyiapan Bahan Koordinasi Musrenbang Kecamatan	Jumlah Usulan yang Terverifikasi oleh Kecamatan				29 Usulan	170,982,000	Kab. Konawe, Semua Kecamatan, Semua Kelurahan	Dana Transfer Umum-Dana Alokasi Umum	Meningkatkan Sumber Daya Manusia Yang Berkualitas Dan Berdaya Saing	3. MENINGKATKAN KUALITAS PELAYANAN PUBLIK YANG BERBASIS PEMANFAATAN TEKNOLOGI INFORMASI.	Badan Perencanaan Pembangunan Daerah	29 Usulan	170,982,000	BADAN PERENCANAAN PEMBANGUNAN DAERAH
5.01.02.2.01.07	Koordinasi Penyusunan dan Penetapan Dokumen Perencanaan Pembangunan Daerah Kabupaten/Kota	Jumlah Dokumen Perencanaan Pembangunan Daerah Kabupaten/Kota yang Ditetapkan(RPJPD/RPJMD/RKPD)				2 Dokumen	88,436,000	Kab. Konawe, Semua Kecamatan, Semua Kelurahan	Dana Transfer Umum-Dana Alokasi Umum	Meningkatkan Sumber Daya Manusia Yang Berkualitas Dan Berdaya Saing	3. MENINGKATKAN KUALITAS PELAYANAN PUBLIK YANG BERBASIS PEMANFAATAN TEKNOLOGI INFORMASI.	Badan Perencanaan Pembangunan Daerah	2 Dokumen	88,436,000	BADAN PERENCANAAN PEMBANGUNAN DAERAH
5.01.02.2.02	Analisis Data dan Informasi Pemerintahan Daerah Bidang Perencanaan Pembangunan Daerah	Jumlah Laporan Hasil Analisis Data dan Informasi Pemerintahan Daerah Bidang Perencanaan Pembangunan Daerah	Laporan		Laporan	2 Laporan	1,123,313,000						2 Laporan	1,123,313,000	
5.01.02.2.02.01	Analisis Data dan Informasi Perencanaan Pembangunan Daerah	Jumlah Dokumen Hasil Analisis Data untuk Penyusunan Kebijakan Perencanaan Pembangunan Daerah (Semua Perencanaan Pembangunan Daerah)				2 Dokumen	238,913,000	Kab. Konawe, Semua Kecamatan, Semua Kelurahan	Dana Transfer Umum-Dana Alokasi Umum	Meningkatkan Sumber Daya Manusia Yang Berkualitas Dan Berdaya Saing	3. MENINGKATKAN KUALITAS PELAYANAN PUBLIK YANG BERBASIS PEMANFAATAN TEKNOLOGI INFORMASI.	Badan Perencanaan Pembangunan Daerah	2 Dokumen	238,913,000	BADAN PERENCANAAN PEMBANGUNAN DAERAH
5.01.02.2.02.02	Pembinaan dan Pemanfaatan Data dan Informasi Perencanaan Pembangunan Perangkat Daerah	Jumlah Orang yang Dibina dalam Pemanfaatan Data dan Informasi				620 Orang	884,400,000	Kab. Konawe, Semua Kecamatan, Semua Kelurahan	Dana Transfer Umum-Dana Alokasi Umum	Meningkatkan Sumber Daya Manusia Yang Berkualitas Dan Berdaya Saing	3. MENINGKATKAN KUALITAS PELAYANAN PUBLIK YANG BERBASIS PEMANFAATAN TEKNOLOGI INFORMASI.	Badan Perencanaan Pembangunan Daerah	620 Orang	884,400,000	BADAN PERENCANAAN PEMBANGUNAN DAERAH
5.01.02.2.03	Pengendalian, Evaluasi dan Pelaporan Bidang Perencanaan Pembangunan Daerah	Jumlah Laporan Pengendalian, Evaluasi dan Pelaporan Bidang Perencanaan Pembangunan Daerah	Laporan		Laporan	3 Laporan	918,581,498						3 Laporan	918,581,498	
5.01.02.2.03.01	Koordinasi Pengendalian Perencanaan dan Pelaksanaan Pembangunan Daerah di Kabupaten/Kota	Jumlah Laporan Hasil Pengendalian Perencanaan dan Pelaksanaan Pembangunan				1 Laporan	198,507,448	Kab. Konawe, Semua Kecamatan, Semua Kelurahan	Dana Transfer Umum-Dana Alokasi Umum	Meningkatkan Sumber Daya Manusia Yang Berkualitas Dan Berdaya Saing	3. MENINGKATKAN KUALITAS PELAYANAN PUBLIK YANG BERBASIS PEMANFAATAN TEKNOLOGI INFORMASI.	Badan Perencanaan Pembangunan Daerah	1 Laporan	198,507,448	BADAN PERENCANAAN PEMBANGUNAN DAERAH
5.01.02.2.03.02	Pengendalian Pelaksanaan Kerja Sama Daerah	Jumlah Kerja Sama Daerah yang Dikoordinasikan Pelaksanaannya				1 Kerja Sama	142,907,050	Kab. Konawe, Semua Kecamatan, Semua Kelurahan	Dana Transfer Umum-Dana Alokasi Umum	Meningkatkan Sumber Daya Manusia Yang Berkualitas Dan Berdaya Saing	3. MENINGKATKAN KUALITAS PELAYANAN PUBLIK YANG BERBASIS PEMANFAATAN TEKNOLOGI INFORMASI.	Badan Perencanaan Pembangunan Daerah	1 Kerja Sama	142,907,050	BADAN PERENCANAAN PEMBANGUNAN DAERAH

**Penetapan Rencana Kerja Pemerintah Daerah (RKPD)
Kabupaten Konawe
Tahun 2023**

Kode	Urusan/ Bidang Urusan/ Program/ Kegiatan/ Sub Kegiatan	Indikator Program/ Kegiatan/ Sub Kegiatan	Target Akhir Periode RPJMD	Realisasi Capaian RKPD Tahun 2021	Prakiraan Capaian Target RKPD Tahun 2022	Capaian Kinerja dan Kerangka Pendanaan						Kelompok Sasaran	Prakiraan Maju Rencana Tahun 2024		Perangkat Daerah Penanggung Jawab
						Target 2023	Pagu Indikatif	Lokasi	Sumber Dana	Prioritas			Target	Pagu Indikatif	
										Nasional	Daerah				
5.01.02.2.03.03	Monitoring, Evaluasi dan Penyusunan Laporan Berkala Pelaksanaan Pembangunan Daerah	Jumlah Laporan Hasil Evaluasi Kinerja Pembangunan Daerah				1 Laporan	577,167,000	Kab. Konawe, Semua Kecamatan, Semua Kelurahan	Dana Transfer Umum-Dana Alokasi Umum	Meningkatkan Sumber Daya Manusia Yang Berkualitas Dan Berdaya Saing	3. MENINGKATKAN KUALITAS PELAYANAN PUBLIK YANG BERBASIS PEMANFAATAN TEKNOLOGI INFORMASI.	Badan Perencanaan Pembangunan Daerah	1 Laporan	577,167,000	BADAN PERENCANAAN PEMBANGUNAN DAERAH
5.01.03	PROGRAM KOORDINASI DAN SINKRONISASI PERENCANAAN PEMBANGUNAN DAERAH	PERSENTASE KOORDINASI DAN SINKRONISASI DALAM MENDUKUNG PERENCANAAN PEMBANGUNAN DAERAH DI BIDANG INFRASTRUKTUR, SOSIAL BUDAYA, SUMBER DAYA ALAM DAN PEREKONOMIAN DAERAH	%		%	100,00 %	2,113,448,884						100,00 %	2,113,448,884	
5.01.03.2.01	Koordinasi Perencanaan Bidang Pemerintahan dan Pembangunan Manusia	Jumlah Laporan Hasil Koordinasi Perencanaan Bidang Pemerintahan dan Pembangunan Manusia	Laporan		Laporan	12 Laporan	753,171,264						12 Laporan	753,171,264	
5.01.03.2.01.01	Koordinasi Penyusunan Dokumen Perencanaan Pembangunan Daerah Bidang Pemerintahan (RPJPD, RPJMD dan RKPD)	Jumlah Dokumen Perencanaan Pembangunan Daerah Bidang Pemerintahan yang Dikoordinir Penyusunannya (RPJPD, RPJMD dan RKPD)				1 Dokumen	92,706,154	Kab. Konawe, Semua Kecamatan, Semua Kelurahan	Dana Transfer Umum-Dana Alokasi Umum	Meningkatkan Sumber Daya Manusia Yang Berkualitas Dan Berdaya Saing	3. MENINGKATKAN KUALITAS PELAYANAN PUBLIK YANG BERBASIS PEMANFAATAN TEKNOLOGI INFORMASI.	Badan Perencanaan Pembangunan Daerah	1 Dokumen	92,706,154	BADAN PERENCANAAN PEMBANGUNAN DAERAH
5.01.03.2.01.02	Asistensi Penyusunan Dokumen Perencanaan Pembangunan Perangkat Daerah Bidang Pemerintahan	Jumlah Laporan Hasil Asistensi Penyusunan Dokumen Perencanaan Pembangunan Perangkat Daerah Bidang Pemerintahan				8 Laporan	70,154,308	Kab. Konawe, Semua Kecamatan, Semua Kelurahan	Dana Transfer Umum-Dana Alokasi Umum	Meningkatkan Sumber Daya Manusia Yang Berkualitas Dan Berdaya Saing	3. MENINGKATKAN KUALITAS PELAYANAN PUBLIK YANG BERBASIS PEMANFAATAN TEKNOLOGI INFORMASI.	Badan Perencanaan Pembangunan Daerah	8 Laporan	70,154,308	BADAN PERENCANAAN PEMBANGUNAN DAERAH
5.01.03.2.01.03	Pelaksanaan Monitoring dan Evaluasi Penyusunan Dokumen Perencanaan Pembangunan Perangkat Daerah Bidang Pemerintahan	Jumlah Laporan Monitoring dan Evaluasi Penyusunan Dokumen Perencanaan Pembangunan Perangkat Daerah Bidang Pemerintahan				8 Laporan	61,502,654	Kab. Konawe, Semua Kecamatan, Semua Kelurahan	Dana Transfer Umum-Dana Alokasi Umum	Meningkatkan Sumber Daya Manusia Yang Berkualitas Dan Berdaya Saing	3. MENINGKATKAN KUALITAS PELAYANAN PUBLIK YANG BERBASIS PEMANFAATAN TEKNOLOGI INFORMASI.	Badan Perencanaan Pembangunan Daerah	8 Laporan	61,502,654	BADAN PERENCANAAN PEMBANGUNAN DAERAH
5.01.03.2.01.04	Koordinasi Pelaksanaan Sinergitas dan Harmonisasi Perencanaan Pembangunan Daerah Bidang Pemerintahan	Jumlah Laporan Hasil Sinkronisasi Renstra/Renja dengan RKPD/RPJMD pada Bidang Pemerintahan				1 Laporan	87,702,000	Kab. Konawe, Semua Kecamatan, Semua Kelurahan	Dana Transfer Umum-Dana Alokasi Umum	Meningkatkan Sumber Daya Manusia Yang Berkualitas Dan Berdaya Saing	3. MENINGKATKAN KUALITAS PELAYANAN PUBLIK YANG BERBASIS PEMANFAATAN TEKNOLOGI INFORMASI.	Badan Perencanaan Pembangunan Daerah	1 Laporan	87,702,000	BADAN PERENCANAAN PEMBANGUNAN DAERAH

**Penetapan Rencana Kerja Pemerintah Daerah (RKPD)
Kabupaten Konawe
Tahun 2023**

Kode	Urusan/ Bidang Urusan/ Program/ Kegiatan/ Sub Kegiatan	Indikator Program/ Kegiatan/ Sub Kegiatan	Target Akhir Periode RPJMD	Realisasi Capaian RKPD Tahun 2021	Prakiraan Capaian Target RKPD Tahun 2022	Capaian Kinerja dan Kerangka Pendanaan						Kelompok Sasaran	Prakiraan Maju Rencana Tahun 2024		Perangkat Daerah Penanggung Jawab
						Target 2023	Pagu Indikatif	Lokasi	Sumber Dana	Prioritas			Target	Pagu Indikatif	
										Nasional	Daerah				
5.01.03.2.01.05	Koordinasi Penyusunan Dokumen Perencanaan Pembangunan Daerah Bidang Pembangunan Manusia (RPJPD, RPJMD dan RKPD)	Jumlah Dokumen Perencanaan Pembangunan Daerah Bidang Pembangunan Manusia yang Dikoordinir Penyusunannya (RPJPD, RPJMD dan RKPD)				2 Dokumen	99,616,378	Kab. Konawe, Semua Kecamatan, Semua Kelurahan	Dana Transfer Umum-Dana Alokasi Umum	Meningkatkan Sumber Daya Manusia Yang Berkualitas Dan Berdaya Saing	3. MENINGKATKAN KUALITAS PELAYANAN PUBLIK YANG BERBASIS PEMANFAATAN TEKNOLOGI INFORMASI.	Badan Perencanaan Pembangunan Daerah	2 Dokumen	99,616,378	BADAN PERENCANAAN PEMBANGUNAN DAERAH
5.01.03.2.01.06	Asistensi Penyusunan Dokumen Perencanaan Pembangunan Perangkat Daerah Bidang Pembangunan Manusia	Jumlah Perangkat Daerah yang Mendapatkan Asistensi dalam Penyusunan Renstra/Renja Bidang Pembangunan Manusia				14 perangkat Daerah	97,752,616	Kab. Konawe, Semua Kecamatan, Semua Kelurahan	Dana Transfer Umum-Dana Alokasi Umum	Meningkatkan Sumber Daya Manusia Yang Berkualitas Dan Berdaya Saing	3. MENINGKATKAN KUALITAS PELAYANAN PUBLIK YANG BERBASIS PEMANFAATAN TEKNOLOGI INFORMASI.	Badan Perencanaan Pembangunan Daerah	14 perangkat Daerah	97,752,616	BADAN PERENCANAAN PEMBANGUNAN DAERAH
5.01.03.2.01.07	Pelaksanaan Monitoring dan Evaluasi Penyusunan Dokumen Perencanaan Pembangunan Perangkat Daerah Bidang Pembangunan Manusia	Jumlah Perangkat Daerah yang Mendapatkan Monitoring dan Evaluasi dalam Penyusunan Renstra/Renja Bidang Pembangunan Manusia				14 Perangkat Daerah	82,878,154	Kab. Konawe, Semua Kecamatan, Semua Kelurahan	Dana Transfer Umum-Dana Alokasi Umum	Meningkatkan Sumber Daya Manusia Yang Berkualitas Dan Berdaya Saing	3. MENINGKATKAN KUALITAS PELAYANAN PUBLIK YANG BERBASIS PEMANFAATAN TEKNOLOGI INFORMASI.	Badan Perencanaan Pembangunan Daerah	14 Perangkat Daerah	82,878,154	BADAN PERENCANAAN PEMBANGUNAN DAERAH
5.01.03.2.01.08	Koordinasi Pelaksanaan Sinergitas dan Harmonisasi Perencanaan Pembangunan Daerah Bidang Pembangunan Manusia	Jumlah Laporan Hasil Sinkronisasi Renstra/Renja dengan RKPD/RPJMD pada Bidang Pembangunan Manusia				2 Laporan	160,859,000	Kab. Konawe, Semua Kecamatan, Semua Kelurahan	Dana Transfer Umum-Dana Alokasi Umum	Meningkatkan Sumber Daya Manusia Yang Berkualitas Dan Berdaya Saing	3. MENINGKATKAN KUALITAS PELAYANAN PUBLIK YANG BERBASIS PEMANFAATAN TEKNOLOGI INFORMASI.	Badan Perencanaan Pembangunan Daerah	2 Laporan	160,859,000	BADAN PERENCANAAN PEMBANGUNAN DAERAH
5.01.03.2.02	Koordinasi Perencanaan Bidang Perekonomian dan SDA (Sumber Daya Alam)	Jumlah Laporan Hasil Koordinasi Perencanaan Bidang Perekonomian dan SDA (Sumber Daya Alam)	Laporan		Laporan	12 Laporan	776,362,620						12 Laporan	776,362,620	
5.01.03.2.02.01	Koordinasi Penyusunan Dokumen Perencanaan Pembangunan Daerah Bidang Perekonomian (RPJPD, RPJMD dan RKPD)	Jumlah Dokumen Perencanaan Pembangunan Daerah Bidang Perekonomian yang Dikoordinir Penyusunannya (RPJPD, RPJMD dan RKPD)				2 Dokumen	157,068,000	Kab. Konawe, Semua Kecamatan, Semua Kelurahan	Pajak Daerah	Meningkatkan Sumber Daya Manusia Yang Berkualitas Dan Berdaya Saing	3. MENINGKATKAN KUALITAS PELAYANAN PUBLIK YANG BERBASIS PEMANFAATAN TEKNOLOGI INFORMASI.	Badan Perencanaan Pembangunan Daerah	2 Dokumen	157,068,000	BADAN PERENCANAAN PEMBANGUNAN DAERAH
5.01.03.2.02.02	Asistensi Penyusunan Dokumen Perencanaan Pembangunan Perangkat Daerah Bidang Perekonomian	Jumlah Laporan Hasil Asistensi Penyusunan Dokumen Perencanaan Pembangunan Perangkat Daerah Bidang Perekonomian				14 Perangkat Daerah	74,860,000	Kab. Konawe, Semua Kecamatan, Semua Kelurahan	Dana Transfer Umum-Dana Alokasi Umum	Meningkatkan Sumber Daya Manusia Yang Berkualitas Dan Berdaya Saing	3. MENINGKATKAN KUALITAS PELAYANAN PUBLIK YANG BERBASIS PEMANFAATAN TEKNOLOGI INFORMASI.	Badan Perencanaan Pembangunan Daerah	14 Perangkat Daerah	74,860,000	BADAN PERENCANAAN PEMBANGUNAN DAERAH
5.01.03.2.02.03	Pelaksanaan Monitoring dan Evaluasi Penyusunan Dokumen Perencanaan Pembangunan Perangkat Daerah Bidang Perekonomian	Jumlah Laporan Hasil Pelaksanaan Monitoring dan Evaluasi Penyusunan Dokumen Perencanaan Pembangunan Perangkat Daerah Bidang Perekonomian				14 Perangkat Daerah	152,040,000	Kab. Konawe, Semua Kecamatan, Semua Kelurahan	Pajak Daerah	Meningkatkan Sumber Daya Manusia Yang Berkualitas Dan Berdaya Saing	3. MENINGKATKAN KUALITAS PELAYANAN PUBLIK YANG BERBASIS PEMANFAATAN TEKNOLOGI INFORMASI.	Badan Perencanaan Pembangunan Daerah	14 Perangkat Daerah	152,040,000	BADAN PERENCANAAN PEMBANGUNAN DAERAH

**Penetapan Rencana Kerja Pemerintah Daerah (RKPD)
Kabupaten Konawe
Tahun 2023**

Kode	Urusan/ Bidang Urusan/ Program/ Kegiatan/ Sub Kegiatan	Indikator Program/ Kegiatan/ Sub Kegiatan	Target Akhir Periode RPJMD	Realisasi Capaian RKPD Tahun 2021	Prakiraan Capaian Target RKPD Tahun 2022	Capaian Kinerja dan Kerangka Pendanaan						Kelompok Sasaran	Prakiraan Maju Rencana Tahun 2024		Perangkat Daerah Penanggung Jawab
						Target 2023	Pagu Indikatif	Lokasi	Sumber Dana	Prioritas			Target	Pagu Indikatif	
										Nasional	Daerah				
5.01.03.2.02.04	Koordinasi Pelaksanaan Sinergitas dan Harmonisasi Perencanaan Pembangunan Daerah Bidang Perekonomian	Jumlah Laporan Hasil Sinkronisasi Renstra/Renja dengan RKPD/RPJMD pada Bidang Perekonomian				2 Laporan	166,002,320	Kab. Konawe, Semua Kecamatan, Semua Kelurahan	Dana Transfer Umum-Dana Alokasi Umum	Meningkatkan Sumber Daya Manusia Yang Berkualitas Dan Berdaya Saing	3. MENINGKATKAN KUALITAS PELAYANAN PUBLIK YANG BERBASIS PEMANFAATAN TEKNOLOGI INFORMASI.	Badan Perencanaan Pembangunan Daerah	2 Laporan	166,002,320	BADAN PERENCANAAN PEMBANGUNAN DAERAH
5.01.03.2.02.05	Koordinasi Penyusunan Dokumen Perencanaan Pembangunan Daerah Bidang SDA (RPJPD, RPJMD dan RKPD)	Jumlah Dokumen Perencanaan Pembangunan Daerah Bidang SDA yang Dikoordinir Penyusunannya (RPJPD, RPJMD dan RKPD)				1 Dokumen	78,534,000	Kab. Konawe, Semua Kecamatan, Semua Kelurahan	Dana Transfer Umum-Dana Alokasi Umum	Meningkatkan Sumber Daya Manusia Yang Berkualitas Dan Berdaya Saing	3. MENINGKATKAN KUALITAS PELAYANAN PUBLIK YANG BERBASIS PEMANFAATAN TEKNOLOGI INFORMASI.	Badan Perencanaan Pembangunan Daerah	1 Dokumen	78,534,000	BADAN PERENCANAAN PEMBANGUNAN DAERAH
5.01.03.2.02.06	Asistensi Penyusunan Dokumen Perencanaan Pembangunan Perangkat Daerah Bidang SDA	Jumlah Perangkat Daerah yang Mendapatkan Asistensi dalam Penyusunan Renstra/Renja Bidang SDA				6 Perangkat Daerah	18,715,000	Kab. Konawe, Semua Kecamatan, Semua Kelurahan	Dana Transfer Umum-Dana Alokasi Umum	Meningkatkan Sumber Daya Manusia Yang Berkualitas Dan Berdaya Saing	3. MENINGKATKAN KUALITAS PELAYANAN PUBLIK YANG BERBASIS PEMANFAATAN TEKNOLOGI INFORMASI.	Badan Perencanaan Pembangunan Daerah	6 Perangkat Daerah	18,715,000	BADAN PERENCANAAN PEMBANGUNAN DAERAH
5.01.03.2.02.07	Pelaksanaan Monitoring dan Evaluasi Penyusunan Dokumen Perencanaan Pembangunan Perangkat Daerah Bidang SDA	Jumlah Perangkat Daerah yang Mendapatkan Monitoring dan Evaluasi dalam Penyusunan Renstra/Renja Bidang SDA				6 Perangkat Daerah	62,835,300	Kab. Konawe, Semua Kecamatan, Semua Kelurahan	Dana Transfer Umum-Dana Alokasi Umum	Meningkatkan Sumber Daya Manusia Yang Berkualitas Dan Berdaya Saing	3. MENINGKATKAN KUALITAS PELAYANAN PUBLIK YANG BERBASIS PEMANFAATAN TEKNOLOGI INFORMASI.	Badan Perencanaan Pembangunan Daerah	6 Perangkat Daerah	62,835,300	BADAN PERENCANAAN PEMBANGUNAN DAERAH
5.01.03.2.02.08	Koordinasi Pelaksanaan Sinergitas dan Harmonisasi Perencanaan Pembangunan Daerah Bidang SDA	Jumlah Laporan Hasil Sinkronisasi Renstra/Renja dengan RKPD/RPJMD pada Bidang SDA				1 Laporan	66,308,000	Kab. Konawe, Semua Kecamatan, Semua Kelurahan	Dana Transfer Umum-Dana Alokasi Umum	Meningkatkan Sumber Daya Manusia Yang Berkualitas Dan Berdaya Saing	3. MENINGKATKAN KUALITAS PELAYANAN PUBLIK YANG BERBASIS PEMANFAATAN TEKNOLOGI INFORMASI.	Badan Perencanaan Pembangunan Daerah	1 Laporan	66,308,000	BADAN PERENCANAAN PEMBANGUNAN DAERAH
5.01.03.2.03	Koordinasi Perencanaan Bidang Infrastruktur dan Kewilayahan	Jumlah Laporan Hasil Koordinasi Perencanaan Bidang Infrastruktur dan Kewilayahan	Laporan		Laporan	12 Laporan	583,915,000						12 Laporan	583,915,000	
5.01.03.2.03.01	Koordinasi Penyusunan Dokumen Perencanaan Pembangunan Daerah Bidang Infrastruktur (RPJPD, RPJMD dan RKPD)	Jumlah Dokumen Perencanaan Pembangunan Daerah Bidang Infrastruktur yang Dikoordinir Penyusunannya (RPJPD, RPJMD dan RKPD)				2 Dokumen	105,791,000	Kab. Konawe, Semua Kecamatan, Semua Kelurahan	Dana Transfer Umum-Dana Alokasi Umum	Meningkatkan Sumber Daya Manusia Yang Berkualitas Dan Berdaya Saing	3. MENINGKATKAN KUALITAS PELAYANAN PUBLIK YANG BERBASIS PEMANFAATAN TEKNOLOGI INFORMASI.	Badan Perencanaan Pembangunan Daerah	2 Dokumen	105,791,000	BADAN PERENCANAAN PEMBANGUNAN DAERAH
5.01.03.2.03.02	Asistensi Penyusunan Dokumen Perencanaan Pembangunan Perangkat Daerah Bidang Infrastruktur	Jumlah Perangkat Daerah yang Mendapatkan Asistensi dalam Penyusunan Renstra/Renja Bidang Infrastruktur				14 Perangkat Daerah	71,960,000	Kab. Konawe, Semua Kecamatan, Semua Kelurahan	Dana Transfer Umum-Dana Alokasi Umum	Meningkatkan Sumber Daya Manusia Yang Berkualitas Dan Berdaya Saing	3. MENINGKATKAN KUALITAS PELAYANAN PUBLIK YANG BERBASIS PEMANFAATAN TEKNOLOGI INFORMASI.	Badan Perencanaan Pembangunan Daerah	14 Perangkat Daerah	71,960,000	BADAN PERENCANAAN PEMBANGUNAN DAERAH

**Penetapan Rencana Kerja Pemerintah Daerah (RKPD)
Kabupaten Konawe
Tahun 2023**

Kode	Urusan/ Bidang Urusan/ Program/ Kegiatan/ Sub Kegiatan	Indikator Program/ Kegiatan/ Sub Kegiatan	Target Akhir Periode RPJMD	Realisasi Capaian RKPD Tahun 2021	Prakiraan Capaian Target RKPD Tahun 2022	Capaian Kinerja dan Kerangka Pendanaan						Kelompok Sasaran	Prakiraan Maju Rencana Tahun 2024		Perangkat Daerah Penanggung Jawab	
						Target 2023	Pagu Indikatif	Lokasi	Sumber Dana	Prioritas			Target	Pagu Indikatif		
										Nasional	Daerah					
5 01 03 2.03 03	Pelaksanaan Monitoring dan Evaluasi Penyusunan Dokumen Perencanaan Pembangunan Perangkat Daerah Bidang Infrastruktur	Jumlah Perangkat Daerah yang Mendapatkan Monitoring dan Evaluasi dalam Penyusunan Renstra/Renja Bidang Infrastruktur				14 Perangkat Daerah	123,510,000	Kab. Konawe, Semua Kecamatan, Semua Kelurahan	Dana Transfer Umum-Dana Alokasi Umum	Meningkatkan Sumber Daya Manusia Yang Berkualitas Dan Berdaya Saing	3. MENINGKATKAN KUALITAS PELAYANAN PUBLIK YANG BERBASIS PEMANFAATAN TEKNOLOGI INFORMASI.	Badan Perencanaan Pembangunan Daerah	14 Perangkat Daerah	123,510,000	BADAN PERENCANAAN PEMBANGUNAN DAERAH	
5 01 03 2.03 04	Koordinasi Pelaksanaan Sinergitas dan Harmonisasi Perencanaan Pembangunan Daerah Bidang Infrastruktur	Jumlah Laporan Hasil Sinkronisasi Renstra/Renja dengan RKPD/RPJMD pada Bidang Infrastruktur				2 Laporan	110,000,000	Kab. Konawe, Semua Kecamatan, Semua Kelurahan	Dana Transfer Umum-Dana Alokasi Umum	Meningkatkan Sumber Daya Manusia Yang Berkualitas Dan Berdaya Saing	3. MENINGKATKAN KUALITAS PELAYANAN PUBLIK YANG BERBASIS PEMANFAATAN TEKNOLOGI INFORMASI.	Badan Perencanaan Pembangunan Daerah	2 Laporan	110,000,000	BADAN PERENCANAAN PEMBANGUNAN DAERAH	
5 01 03 2.03 05	Koordinasi Penyusunan Dokumen Perencanaan Pembangunan Daerah Bidang Kewilayahan (RPJPD, RPJMD dan RKPD)	Jumlah Dokumen Perencanaan Pembangunan Daerah Bidang Kewilayahan yang Dikoordinir Penyusunannya (RPJPD, RPJMD dan RKPD)				1 Dokumen	52,878,000	Kab. Konawe, Semua Kecamatan, Semua Kelurahan	Dana Transfer Umum-Dana Alokasi Umum	Meningkatkan Sumber Daya Manusia Yang Berkualitas Dan Berdaya Saing	3. MENINGKATKAN KUALITAS PELAYANAN PUBLIK YANG BERBASIS PEMANFAATAN TEKNOLOGI INFORMASI.	Badan Perencanaan Pembangunan Daerah	1 Dokumen	52,878,000	BADAN PERENCANAAN PEMBANGUNAN DAERAH	
5 01 03 2.03 06	Asistensi Penyusunan Dokumen Perencanaan Pembangunan Perangkat Daerah Bidang Kewilayahan	Jumlah Perangkat Daerah yang Mendapatkan Asistensi dalam Penyusunan Renstra/Renja Bidang Kewilayahan				6 Perangkat Daerah	36,130,000	Kab. Konawe, Semua Kecamatan, Semua Kelurahan	Dana Transfer Umum-Dana Alokasi Umum	Meningkatkan Sumber Daya Manusia Yang Berkualitas Dan Berdaya Saing	3. MENINGKATKAN KUALITAS PELAYANAN PUBLIK YANG BERBASIS PEMANFAATAN TEKNOLOGI INFORMASI.	Badan Perencanaan Pembangunan Daerah	6 Perangkat Daerah	36,130,000	BADAN PERENCANAAN PEMBANGUNAN DAERAH	
5 01 03 2.03 07	Pelaksanaan Monitoring dan Evaluasi Penyusunan Dokumen Perencanaan Pembangunan Perangkat Daerah Bidang Kewilayahan	Jumlah Perangkat Daerah yang Mendapatkan Monitoring dan Evaluasi dalam Penyusunan Renstra/Renja Bidang Kewilayahan				6 Perangkat Daerah	31,000,000	Kab. Konawe, Semua Kecamatan, Semua Kelurahan	Dana Transfer Umum-Dana Alokasi Umum	Meningkatkan Sumber Daya Manusia Yang Berkualitas Dan Berdaya Saing	3. MENINGKATKAN KUALITAS PELAYANAN PUBLIK YANG BERBASIS PEMANFAATAN TEKNOLOGI INFORMASI.	Badan Perencanaan Pembangunan Daerah	6 Perangkat Daerah	31,000,000	BADAN PERENCANAAN PEMBANGUNAN DAERAH	
5 01 03 2.03 08	Koordinasi Pelaksanaan Sinergitas dan Harmonisasi Perencanaan Pembangunan Daerah Bidang Kewilayahan	Jumlah Laporan Hasil Sinkronisasi Renstra/Renja dengan RKPD/RPJMD pada Bidang Kewilayahan				1 Laporan	52,646,000	Kab. Konawe, Semua Kecamatan, Semua Kelurahan	Dana Transfer Umum-Dana Alokasi Umum	Meningkatkan Sumber Daya Manusia Yang Berkualitas Dan Berdaya Saing	3. MENINGKATKAN KUALITAS PELAYANAN PUBLIK YANG BERBASIS PEMANFAATAN TEKNOLOGI INFORMASI.	Badan Perencanaan Pembangunan Daerah	1 Laporan	52,646,000	BADAN PERENCANAAN PEMBANGUNAN DAERAH	
5	UNSUR PENUNJANG URUSAN PEMERINTAHAN															
5 02	KEUANGAN						338,228,940,507							338,228,940,507		
5 02 01	PROGRAM PENUNJANG URUSAN PEMERINTAHAN DAERAH KABUPATEN/KOTA	PERSENTASE PENUNJANG URUSAN PEMERINTAHAN DAERAH KABUPATEN/KOTA	%		%	100,00 %	30,361,938,002							100,00 %	30,361,938,002	
5 02 01	Perencanaan, Penganggaran, dan Evaluasi Kinerja Perangkat Daerah	Jumlah Dokumen Perencanaan, Penganggaran, dan Evaluasi Kinerja Perangkat Daerah	Dokumen		Dokumen	6 Dokumen	63,288,000							6 Dokumen	63,288,000	

**Penetapan Rencana Kerja Pemerintah Daerah (RKPD)
Kabupaten Konawe
Tahun 2023**

Kode	Urusan/ Bidang Urusan/ Program/ Kegiatan/ Sub Kegiatan	Indikator Program/ Kegiatan/ Sub Kegiatan	Target Akhir Periode RPJMD	Realisasi Capaian RKPD Tahun 2021	Prakiraan Capaian Target RKPD Tahun 2022	Capaian Kinerja dan Kerangka Pendanaan						Kelompok Sasaran	Prakiraan Maju Rencana Tahun 2024		Perangkat Daerah Penanggung Jawab
						Target 2023	Pagu Indikatif	Lokasi	Sumber Dana	Prioritas			Target	Pagu Indikatif	
										Nasional	Daerah				
5.02.01.2.01.01	Penyusunan Dokumen Perencanaan Perangkat Daerah	Jumlah Dokumen Perencanaan Perangkat Daerah				2 Dokumen	15,822,000	Kab. Konawe, Semua Kecamatan, Semua Kelurahan	Dana Transfer Umum-Dana Alokasi Umum	Meningkatkan Sumber Daya Manusia Yang Berkualitas Dan Berdaya Saing	3. MENINGKATKAN KUALITAS PELAYANAN PUBLIK YANG BERBASIS PEMANFAATAN TEKNOLOGI INFORMASI.	Badan Pengelola Keunagan dan Aset Daerah	2 Dokumen	15,822,000	BADAN PENGELOLA KEUANGAN DAN ASET DAERAH
5.02.01.2.01.02	Koordinasi dan Penyusunan Dokumen RKA-SKPD	Jumlah Dokumen RKA- SKPD dan Laporan Hasil Koordinasi Penyusunan Dokumen RKA-SKPD				1 Dokumen	7,911,000	Kab. Konawe, Semua Kecamatan, Semua Kelurahan	Dana Transfer Umum-Dana Alokasi Umum	Meningkatkan Sumber Daya Manusia Yang Berkualitas Dan Berdaya Saing	3. MENINGKATKAN KUALITAS PELAYANAN PUBLIK YANG BERBASIS PEMANFAATAN TEKNOLOGI INFORMASI.	Badan Pengelola Keunagan dan Aset Daerah	1 Dokumen	7,911,000	BADAN PENGELOLA KEUANGAN DAN ASET DAERAH
5.02.01.2.01.03	Koordinasi dan Penyusunan Dokumen Perubahan RKA- SKPD	Jumlah Dokumen Perubahan RKA-SKPD dan Laporan Hasil Koordinasi Penyusunan Dokumen Perubahan RKA-SKPD				1 Dokumen	7,911,000	Kab. Konawe, Semua Kecamatan, Semua Kelurahan	Dana Transfer Umum-Dana Alokasi Umum	Meningkatkan Sumber Daya Manusia Yang Berkualitas Dan Berdaya Saing	3. MENINGKATKAN KUALITAS PELAYANAN PUBLIK YANG BERBASIS PEMANFAATAN TEKNOLOGI INFORMASI.	Badan Pengelola Keunagan dan Aset Daerah	1 Dokumen	7,911,000	BADAN PENGELOLA KEUANGAN DAN ASET DAERAH
5.02.01.2.01.04	Koordinasi dan Penyusunan DPA-SKPD	Jumlah Dokumen DPA- SKPD dan Laporan Hasil Koordinasi Penyusunan Dokumen DPA-SKPD				1 Dokumen	7,911,000	Kab. Konawe, Semua Kecamatan, Semua Kelurahan	Dana Transfer Umum-Dana Alokasi Umum	Meningkatkan Sumber Daya Manusia Yang Berkualitas Dan Berdaya Saing	3. MENINGKATKAN KUALITAS PELAYANAN PUBLIK YANG BERBASIS PEMANFAATAN TEKNOLOGI INFORMASI.	Badan Pengelola Keunagan dan Aset Daerah	1 Dokumen	7,911,000	BADAN PENGELOLA KEUANGAN DAN ASET DAERAH
5.02.01.2.01.05	Koordinasi dan Penyusunan Perubahan DPA- SKPD	Jumlah Dokumen Perubahan DPA-SKPD dan Laporan Hasil Koordinasi Penyusunan Dokumen Perubahan DPA-SKPD				1 Dokumen	7,911,000	Kab. Konawe, Semua Kecamatan, Semua Kelurahan	Dana Transfer Umum-Dana Alokasi Umum	Meningkatkan Sumber Daya Manusia Yang Berkualitas Dan Berdaya Saing	3. MENINGKATKAN KUALITAS PELAYANAN PUBLIK YANG BERBASIS PEMANFAATAN TEKNOLOGI INFORMASI.	Badan Pengelola Keunagan dan Aset Daerah	1 Dokumen	7,911,000	BADAN PENGELOLA KEUANGAN DAN ASET DAERAH
5.02.01.2.01.06	Koordinasi dan Penyusunan Laporan Capaian Kinerja dan Ikhtisar Realisasi Kinerja SKPD	Jumlah Laporan Capaian Kinerja dan Ikhtisar Realisasi Kinerja SKPD dan Laporan Hasil Koordinasi Penyusunan Laporan Capaian Kinerja dan Ikhtisar Realisasi Kinerja SKPD				1 Laporan	7,911,000	Kab. Konawe, Semua Kecamatan, Semua Kelurahan	Dana Transfer Umum-Dana Alokasi Umum	Meningkatkan Sumber Daya Manusia Yang Berkualitas Dan Berdaya Saing	3. MENINGKATKAN KUALITAS PELAYANAN PUBLIK YANG BERBASIS PEMANFAATAN TEKNOLOGI INFORMASI.	Badan Pengelola Keunagan dan Aset Daerah	1 Laporan	7,911,000	BADAN PENGELOLA KEUANGAN DAN ASET DAERAH
5.02.01.2.01.07	Evaluasi Kinerja Perangkat Daerah	Jumlah Laporan Evaluasi Kinerja Perangkat Daerah				1 Laporan	7,911,000	Kab. Konawe, Semua Kecamatan, Semua Kelurahan	Dana Transfer Umum-Dana Alokasi Umum	Meningkatkan Sumber Daya Manusia Yang Berkualitas Dan Berdaya Saing	3. MENINGKATKAN KUALITAS PELAYANAN PUBLIK YANG BERBASIS PEMANFAATAN TEKNOLOGI INFORMASI.	Badan Pengelola Keunagan dan Aset Daerah	1 Laporan	7,911,000	BADAN PENGELOLA KEUANGAN DAN ASET DAERAH
5.02.01.2.02	Administrasi Keuangan Perangkat Daerah	Jumlah Laporan Adminstrasi Keuangan Perangkat Daerah	Laporan		Laporan	20 Laporan	27,830,290,294						20 Laporan	27,830,290,294	

Penetapan Rencana Kerja Pemerintah Daerah (RKPD)
Kabupaten Konawe
Tahun 2023

Kode	Urusan/ Bidang Urusan/ Program/ Kegiatan/ Sub Kegiatan	Indikator Program/ Kegiatan/ Sub Kegiatan	Target Akhir Periode RPJMD	Realisasi Capaian RKPD Tahun 2021	Prakiraan Capaian Target RKPD Tahun 2022	Capaian Kinerja dan Kerangka Pendanaan						Kelompok Sasaran	Prakiraan Maju Rencana Tahun 2024		Perangkat Daerah Penanggung Jawab
						Target 2023	Pagu Indikatif	Lokasi	Sumber Dana	Prioritas			Target	Pagu Indikatif	
										Nasional	Daerah				
5.02.01.2.02.01	Penyediaan Gaji dan Tunjangan ASN	Jumlah Orang yang Menerima Gaji dan Tunjangan ASN				79 Orang/bulan	27,792,552,619	Kab. Konawe, Semua Kecamatan, Semua Kelurahan	Dana Transfer Umum-Dana Alokasi Umum	Meningkatkan Sumber Daya Manusia Yang Berkualitas Dan Berdaya Saing	3. MENINGKATKAN KUALITAS PELAYANAN PUBLIK YANG BERBASIS PEMANFAATAN TEKNOLOGI INFORMASI.	BADAN PENGELOLA KEUANGAN DAN ASET DAERAH	79 Orang/bulan	27,792,552,619	BADAN PENGELOLA KEUANGAN DAN ASET DAERAH
5.02.01.2.02.02	Penyediaan Administrasi Pelaksanaan Tugas ASN	Jumlah Dokumen Hasil Penyediaan Administrasi Pelaksanaan Tugas ASN				1 Dokumen	7,428,000	Kab. Konawe, Semua Kecamatan, Semua Kelurahan	Dana Transfer Umum-Dana Alokasi Umum	Meningkatkan Sumber Daya Manusia Yang Berkualitas Dan Berdaya Saing	3. MENINGKATKAN KUALITAS PELAYANAN PUBLIK YANG BERBASIS PEMANFAATAN TEKNOLOGI INFORMASI.	BADAN PENGELOLA KEUANGAN DAN ASET DAERAH	1 Dokumen	7,428,000	BADAN PENGELOLA KEUANGAN DAN ASET DAERAH
5.02.01.2.02.03	Pelaksanaan Penatausahaan dan Pengujian/Verifikasi Keuangan SKPD	Jumlah Dokumen Penatausahaan dan Pengujian/Verifikasi Keuangan SKPD				4 Dokumen	7,789,425	Kab. Konawe, Semua Kecamatan, Semua Kelurahan	Dana Transfer Umum-Dana Alokasi Umum	Meningkatkan Sumber Daya Manusia Yang Berkualitas Dan Berdaya Saing	3. MENINGKATKAN KUALITAS PELAYANAN PUBLIK YANG BERBASIS PEMANFAATAN TEKNOLOGI INFORMASI.	BADAN PENGELOLA KEUANGAN DAN ASET DAERAH	4 Dokumen	7,789,425	BADAN PENGELOLA KEUANGAN DAN ASET DAERAH
5.02.01.2.02.04	Koordinasi dan Pelaksanaan Akuntansi SKPD	Jumlah Dokumen Koordinasi dan Pelaksanaan Akuntansi SKPD				1 Dokumen	7,481,250	Kab. Konawe, Semua Kecamatan, Semua Kelurahan	Dana Transfer Umum-Dana Alokasi Umum	Meningkatkan Sumber Daya Manusia Yang Berkualitas Dan Berdaya Saing	3. MENINGKATKAN KUALITAS PELAYANAN PUBLIK YANG BERBASIS PEMANFAATAN TEKNOLOGI INFORMASI.	BADAN PENGELOLA KEUANGAN DAN ASET DAERAH	1 Dokumen	7,481,250	BADAN PENGELOLA KEUANGAN DAN ASET DAERAH
5.02.01.2.02.05	Koordinasi dan Penyusunan Laporan Keuangan Akhir Tahun SKPD	Jumlah Laporan Keuangan Akhir Tahun SKPD dan Laporan Hasil Koordinasi Penyusunan Laporan Keuangan Akhir Tahun SKPD				1 Laporan	7,911,000	Kab. Konawe, Semua Kecamatan, Semua Kelurahan	Dana Transfer Umum-Dana Alokasi Umum	Meningkatkan Sumber Daya Manusia Yang Berkualitas Dan Berdaya Saing	3. MENINGKATKAN KUALITAS PELAYANAN PUBLIK YANG BERBASIS PEMANFAATAN TEKNOLOGI INFORMASI.	BADAN PENGELOLA KEUANGAN DAN ASET DAERAH	1 Laporan	7,911,000	BADAN PENGELOLA KEUANGAN DAN ASET DAERAH
5.02.01.2.02.07	Koordinasi dan Penyusunan Laporan Keuangan Bulanan/ Triwulanan/ Semesteran SKPD	Jumlah Laporan Keuangan Bulanan/ Triwulanan/ Semesteran SKPD dan Laporan Koordinasi Penyusunan Laporan Keuangan Bulanan/Triwulanan/Semesteran SKPD				12 Laporan	7,128,000	Kab. Konawe, Semua Kecamatan, Semua Kelurahan	Dana Transfer Umum-Dana Alokasi Umum	Meningkatkan Sumber Daya Manusia Yang Berkualitas Dan Berdaya Saing	3. MENINGKATKAN KUALITAS PELAYANAN PUBLIK YANG BERBASIS PEMANFAATAN TEKNOLOGI INFORMASI.	BADAN PENGELOLA KEUANGAN DAN ASET DAERAH	12 Laporan	7,128,000	BADAN PENGELOLA KEUANGAN DAN ASET DAERAH
5.02.01.2.06	Administrasi Umum Perangkat Daerah	Jumlah Pelaksanaan Administrasi Umum Perangkat Daerah	Bulan		Bulan	12 Bulan	705,915,509						12 Bulan	705,915,509	
5.02.01.2.06.01	Penyediaan Komponen Instalasi Listrik/Penerangan Bangunan Kantor	Jumlah Paket Komponen Instalasi Listrik/Penerangan Bangunan Kantor yang Disediakan				1 Paket	26,250,000	Semua Kab/Kota, Semua Kecamatan, Semua Kelurahan	Dana Transfer Umum-Dana Alokasi Umum	Meningkatkan Sumber Daya Manusia Yang Berkualitas Dan Berdaya Saing	3. MENINGKATKAN KUALITAS PELAYANAN PUBLIK YANG BERBASIS PEMANFAATAN TEKNOLOGI INFORMASI.	BADAN PENGELOLA KEUANGAN DAN ASET DAERAH	1 Paket	26,250,000	BADAN PENGELOLA KEUANGAN DAN ASET DAERAH

**Penetapan Rencana Kerja Pemerintah Daerah (RKPD)
Kabupaten Konawe
Tahun 2023**

Kode	Urusan/ Bidang Urusan/ Program/ Kegiatan/ Sub Kegiatan	Indikator Program/ Kegiatan/ Sub Kegiatan	Target Akhir Periode RPJMD	Realisasi Capaian RKP Tahun 2021	Prakiraan Capaian Target RKP Tahun 2022	Capaian Kinerja dan Kerangka Pendanaan						Kelompok Sasaran	Prakiraan Maju Rencana Tahun 2024		Perangkat Daerah Penanggung Jawab
						Target 2023	Pagu Indikatif	Lokasi	Sumber Dana	Prioritas			Target	Pagu Indikatif	
										Nasional	Daerah				
5.02.01.2.06.02	Penyediaan Peralatan dan Perlengkapan Kantor	Jumlah Paket Peralatan dan Perlengkapan Kantor yang Disediakan				12 Paket	195,271,163	Kab. Konawe, Semua Kecamatan, Semua Kelurahan	Dana Transfer Umum-Dana Alokasi Umum	Meningkatkan Sumber Daya Manusia Yang Berkualitas Dan Berdaya Saing	3. MENINGKATKAN KUALITAS PELAYANAN PUBLIK YANG BERBASIS PEMANFAATAN TEKNOLOGI INFORMASI.	BADAN PENGELOLA KEUANGAN DAN ASET DAERAH	12 Paket	195,271,163	BADAN PENGELOLA KEUANGAN DAN ASET DAERAH
5.02.01.2.06.03	Penyediaan Peralatan Rumah Tangga	Jumlah Paket Peralatan Rumah Tangga yang Disediakan				1 Paket	39,375,000	Kab. Konawe, Semua Kecamatan, Semua Kelurahan	Dana Transfer Umum-Dana Alokasi Umum	Meningkatkan Sumber Daya Manusia Yang Berkualitas Dan Berdaya Saing	3. MENINGKATKAN KUALITAS PELAYANAN PUBLIK YANG BERBASIS PEMANFAATAN TEKNOLOGI INFORMASI.	BADAN PENGELOLA KEUANGAN DAN ASET DAERAH	1 Paket	39,375,000	BADAN PENGELOLA KEUANGAN DAN ASET DAERAH
5.02.01.2.06.04	Penyediaan Bahan Logistik Kantor	Jumlah Paket Bahan Logistik Kantor yang Disediakan				2 Paket	68,317,000	Kab. Konawe, Semua Kecamatan, Semua Kelurahan	Dana Transfer Umum-Dana Alokasi Umum	Meningkatkan Sumber Daya Manusia Yang Berkualitas Dan Berdaya Saing	3. MENINGKATKAN KUALITAS PELAYANAN PUBLIK YANG BERBASIS PEMANFAATAN TEKNOLOGI INFORMASI.	BADAN PENGELOLA KEUANGAN DAN ASET DAERAH	2 Paket	68,317,000	BADAN PENGELOLA KEUANGAN DAN ASET DAERAH
5.02.01.2.06.05	Penyediaan Barang Cetak dan Penggandaan	Jumlah Paket Barang Cetak dan Penggandaan yang Disediakan				2 Paket	67,061,173	Kab. Konawe, Semua Kecamatan, Semua Kelurahan	Dana Transfer Umum-Dana Alokasi Umum	Meningkatkan Sumber Daya Manusia Yang Berkualitas Dan Berdaya Saing	3. MENINGKATKAN KUALITAS PELAYANAN PUBLIK YANG BERBASIS PEMANFAATAN TEKNOLOGI INFORMASI.	BADAN PENGELOLA KEUANGAN DAN ASET DAERAH	2 Paket	67,061,173	BADAN PENGELOLA KEUANGAN DAN ASET DAERAH
5.02.01.2.06.07	Penyediaan Bahan/Material	Jumlah Paket Bahan/Material yang Disediakan				1 Paket	67,061,173	Kab. Konawe, Semua Kecamatan, Semua Kelurahan	Dana Transfer Umum-Dana Alokasi Umum	Meningkatkan Sumber Daya Manusia Yang Berkualitas Dan Berdaya Saing	3. MENINGKATKAN KUALITAS PELAYANAN PUBLIK YANG BERBASIS PEMANFAATAN TEKNOLOGI INFORMASI.	BADAN PENGELOLA KEUANGAN DAN ASET DAERAH	1 Paket	67,061,173	BADAN PENGELOLA KEUANGAN DAN ASET DAERAH
5.02.01.2.06.09	Penyelenggaraan Rapat Koordinasi dan Konsultasi SKPD	Jumlah Laporan Penyelenggaraan Rapat Koordinasi dan Konsultasi SKPD				4 Laporan	242,580,000	Kab. Konawe, Semua Kecamatan, Semua Kelurahan	Dana Transfer Umum-Dana Alokasi Umum	Meningkatkan Sumber Daya Manusia Yang Berkualitas Dan Berdaya Saing	3. MENINGKATKAN KUALITAS PELAYANAN PUBLIK YANG BERBASIS PEMANFAATAN TEKNOLOGI INFORMASI.	BADAN PENGELOLA KEUANGAN DAN ASET DAERAH	4 Laporan	242,580,000	BADAN PENGELOLA KEUANGAN DAN ASET DAERAH
5.02.01.2.07	Pengadaan Barang Milik Daerah Penunjang Urusan Pemerintah Daerah	Jumlah Pengadaan Barang Milik Daerah Penunjang Urusan Pemerintah Daerah	Unit		Unit	4 Unit	502,500,000						4 Unit	502,500,000	
5.02.01.2.07.01	Pengadaan Kendaraan Perorangan Dinas atau Kendaraan Dinas Jabatan	Jumlah Unit Kendaraan Perorangan Dinas atau Kendaraan Dinas Jabatan yang Disediakan				4 Unit	450,000,000	Kab. Konawe, Semua Kecamatan, Semua Kelurahan	Dana Transfer Umum-Dana Alokasi Umum	Meningkatkan Sumber Daya Manusia Yang Berkualitas Dan Berdaya Saing	3. MENINGKATKAN KUALITAS PELAYANAN PUBLIK YANG BERBASIS PEMANFAATAN TEKNOLOGI INFORMASI.	BADAN PENGELOLA KEUANGAN DAN ASET DAERAH	4 Unit	450,000,000	BADAN PENGELOLA KEUANGAN DAN ASET DAERAH

**Penetapan Rencana Kerja Pemerintah Daerah (RKPD)
Kabupaten Konawe
Tahun 2023**

Kode	Urusan/ Bidang Urusan/ Program/ Kegiatan/ Sub Kegiatan	Indikator Program/ Kegiatan/ Sub Kegiatan	Target Akhir Periode RPJMD	Realisasi Capaian RKPD Tahun 2021	Prakiraan Capaian Target RKPD Tahun 2022	Capaian Kinerja dan Kerangka Pendanaan						Kelompok Sasaran	Prakiraan Maju Rencana Tahun 2024		Perangkat Daerah Penanggung Jawab
						Target 2023	Pagu Indikatif	Lokasi	Sumber Dana	Prioritas			Target	Pagu Indikatif	
										Nasional	Daerah				
5.02.01.2.07.06	Pengadaan Peralatan dan Mesin Lainnya	Jumlah Unit Peralatan dan Mesin Lainnya yang Disediakan				2 Unit	26,250,000	Kab. Konawe, Semua Kecamatan, Semua Kelurahan	Dana Transfer Umum-Dana Alokasi Umum	Meningkatkan Sumber Daya Manusia Yang Berkualitas Dan Berdaya Saing	3. MENINGKATKAN KUALITAS PELAYANAN PUBLIK YANG BERBASIS PEMANFAATAN TEKNOLOGI INFORMASI.	BADAN PENGELOLA KEUANGAN DAN ASET DAERAH	2 Unit	26,250,000	BADAN PENGELOLA KEUANGAN DAN ASET DAERAH
5.02.01.2.07.07	Pengadaan Aset Tetap Lainnya	Jumlah Unit Aset Tetap Lainnya yang Disediakan				4 Unit	26,250,000	Kab. Konawe, Semua Kecamatan, Semua Kelurahan	Dana Transfer Umum-Dana Alokasi Umum	Meningkatkan Sumber Daya Manusia Yang Berkualitas Dan Berdaya Saing	3. MENINGKATKAN KUALITAS PELAYANAN PUBLIK YANG BERBASIS PEMANFAATAN TEKNOLOGI INFORMASI.	BADAN PENGELOLA KEUANGAN DAN ASET DAERAH	4 Unit	26,250,000	BADAN PENGELOLA KEUANGAN DAN ASET DAERAH
5.02.01.2.08	Penyediaan Jasa Penunjang Urusan Pemerintahan Daerah	Jasa Penunjang Urusan Pemerintahan Daerah	Bulan		Bulan	12 Bulan	932,049,999						12 Bulan	932,049,999	
5.02.01.2.08.01	Penyediaan Jasa Surat Menyurat	Jumlah Laporan Penyediaan Jasa Surat Menyurat				12 Laporan	3,597,999	Kab. Konawe, Semua Kecamatan, Semua Kelurahan	Dana Transfer Umum-Dana Alokasi Umum	Meningkatkan Sumber Daya Manusia Yang Berkualitas Dan Berdaya Saing	3. MENINGKATKAN KUALITAS PELAYANAN PUBLIK YANG BERBASIS PEMANFAATAN TEKNOLOGI INFORMASI.	BADAN PENGELOLA KEUANGAN DAN ASET DAERAH	12 Laporan	3,597,999	BADAN PENGELOLA KEUANGAN DAN ASET DAERAH
5.02.01.2.08.02	Penyediaan Jasa Komunikasi, Sumber Daya Air dan Listrik	Jumlah Laporan Penyediaan Jasa Komunikasi, Sumber Daya Air dan Listrik yang Disediakan				12 Laporan	15,750,000	Kab. Konawe, Semua Kecamatan, Semua Kelurahan	Dana Transfer Umum-Dana Alokasi Umum	Meningkatkan Sumber Daya Manusia Yang Berkualitas Dan Berdaya Saing	3. MENINGKATKAN KUALITAS PELAYANAN PUBLIK YANG BERBASIS PEMANFAATAN TEKNOLOGI INFORMASI.	BADAN PENGELOLA KEUANGAN DAN ASET DAERAH	12 Laporan	15,750,000	BADAN PENGELOLA KEUANGAN DAN ASET DAERAH
5.02.01.2.08.04	Penyediaan Jasa Pelayanan Umum Kantor	Jumlah Laporan Penyediaan Jasa Pelayanan Umum Kantor yang Disediakan				4 Laporan	912,702,000	Kab. Konawe, Semua Kecamatan, Semua Kelurahan	Dana Transfer Umum-Dana Alokasi Umum	Meningkatkan Sumber Daya Manusia Yang Berkualitas Dan Berdaya Saing	3. MENINGKATKAN KUALITAS PELAYANAN PUBLIK YANG BERBASIS PEMANFAATAN TEKNOLOGI INFORMASI.	BADAN PENGELOLA KEUANGAN DAN ASET DAERAH	4 Laporan	912,702,000	BADAN PENGELOLA KEUANGAN DAN ASET DAERAH
5.02.01.2.09	Pemeliharaan Barang Milik Daerah Penunjang Urusan Pemerintahan Daerah	Jumlah Barang Milik Daerah Penunjang Urusan Pemerintahan Daerah yang di Pelihara	Unit		Unit	3 Unit	327,894,200						3 Unit	327,894,200	
5.02.01.2.09.01	Penyediaan Jasa Pemeliharaan, Biaya Pemeliharaan, dan Pajak Kendaraan Perorangan Dinas atau Kendaraan Dinas Jabatan	Jumlah Kendaraan Perorangan Dinas atau Kendaraan Dinas Jabatan yang Dipelihara dan dibayarkan Pajaknya				160 Unit	127,894,200	Kab. Konawe, Semua Kecamatan, Semua Kelurahan	Dana Transfer Umum-Dana Alokasi Umum	Meningkatkan Sumber Daya Manusia Yang Berkualitas Dan Berdaya Saing	3. MENINGKATKAN KUALITAS PELAYANAN PUBLIK YANG BERBASIS PEMANFAATAN TEKNOLOGI INFORMASI.	BADAN PENGELOLA KEUANGAN DAN ASET DAERAH	160 Unit	127,894,200	BADAN PENGELOLA KEUANGAN DAN ASET DAERAH
5.02.01.2.09.09	Pemeliharaan/Rehabilitasi Gedung Kantor dan Bangunan Lainnya	Jumlah Gedung Kantor dan Bangunan Lainnya yang Dipelihara/Direhabilitasi				1 Unit	150,000,000	Kab. Konawe, Semua Kecamatan, Semua Kelurahan	Dana Transfer Umum-Dana Alokasi Umum	Meningkatkan Sumber Daya Manusia Yang Berkualitas Dan Berdaya Saing	3. MENINGKATKAN KUALITAS PELAYANAN PUBLIK YANG BERBASIS PEMANFAATAN TEKNOLOGI INFORMASI.	BADAN PENGELOLA KEUANGAN DAN ASET DAERAH	1 Unit	150,000,000	BADAN PENGELOLA KEUANGAN DAN ASET DAERAH

**Penetapan Rencana Kerja Pemerintah Daerah (RKPD)
Kabupaten Konawe
Tahun 2023**

Kode	Urusan/ Bidang Urusan/ Program/ Kegiatan/ Sub Kegiatan	Indikator Program/ Kegiatan/ Sub Kegiatan	Target Akhir Periode RPJMD	Realisasi Capaian RKPD Tahun 2021	Prakiraan Capaian Target RKPD Tahun 2022	Capaian Kinerja dan Kerangka Pendanaan						Kelompok Sasaran	Prakiraan Maju Rencana Tahun 2024		Perangkat Daerah Penanggung Jawab
						Target 2023	Pagu Indikatif	Lokasi	Sumber Dana	Prioritas			Target	Pagu Indikatif	
										Nasional	Daerah				
5.02.01.2.09.11	Pemeliharaan/Rehabilitasi Sarana dan Prasarana Pendukung Gedung Kantor atau Bangunan Lainnya	Jumlah Sarana dan Prasarana Pendukung Gedung Kantor atau Bangunan Lainnya yang Dipelihara/Direhabilitasi				1 Unit	50,000,000	Kab. Konawe, Semua Kecamatan, Semua Kelurahan	Dana Transfer Umum-Dana Alokasi Umum	Meningkatkan Sumber Daya Manusia Yang Berkualitas Dan Berdaya Saing	3. MENINGKATKAN KUALITAS PELAYANAN PUBLIK YANG BERBASIS PEMANFAATAN TEKNOLOGI INFORMASI.	BADAN PENGELOLA KEUANGAN DAN ASET DAERAH	1 Unit	50,000,000	BADAN PENGELOLA KEUANGAN DAN ASET DAERAH
5.02.02	PROGRAM PENGELOLAAN KEUANGAN DAERAH	PERSENTASE LAPORAN KEUANGAN YANG TRANSPARANSI, TEPAT WAKTU DAN AKUNTABEL	%		%	100,00 %	306,621,145,680						100,00 %	306,621,145,680	
5.02.02.2.01	Koordinasi dan Penyusunan Rencana Anggaran Daerah	Jumlah Dokumen Rencana Anggaran Daerah	Dokumen		Dokumen	261 Dokumen	1,967,326,455						261 Dokumen	1,967,326,455	
5.02.02.2.01.03	Koordinasi, Penyusunan dan Verifikasi RKA-SKPD	Jumlah RKA-SKPD yang Diverifikasi				63 Dokumen	120,000,000	Kab. Konawe, Semua Kecamatan, Semua Kelurahan	Dana Transfer Umum-Dana Alokasi Umum	Meningkatkan Sumber Daya Manusia Yang Berkualitas Dan Berdaya Saing	3. MENINGKATKAN KUALITAS PELAYANAN PUBLIK YANG BERBASIS PEMANFAATAN TEKNOLOGI INFORMASI.	BADAN PENGELOLA KEUANGAN DAN ASET DAERAH	63 Dokumen	120,000,000	BADAN PENGELOLA KEUANGAN DAN ASET DAERAH
5.02.02.2.01.04	Koordinasi, Penyusunan dan Verifikasi Perubahan RKA-SKPD	Jumlah Perubahan RKA-SKPD yang Diverifikasi				63 Dokumen	100,000,000	Kab. Konawe, Semua Kecamatan, Semua Kelurahan	Dana Transfer Umum-Dana Alokasi Umum	Meningkatkan Sumber Daya Manusia Yang Berkualitas Dan Berdaya Saing	3. MENINGKATKAN KUALITAS PELAYANAN PUBLIK YANG BERBASIS PEMANFAATAN TEKNOLOGI INFORMASI.	BADAN PENGELOLA KEUANGAN DAN ASET DAERAH	63 Dokumen	100,000,000	BADAN PENGELOLA KEUANGAN DAN ASET DAERAH
5.02.02.2.01.05	Koordinasi, Penyusunan dan Verifikasi DPA-SKPD	Jumlah DPA- SKPD yang Diverifikasi				63 Dokumen	100,000,000	Kab. Konawe, Semua Kecamatan, Semua Kelurahan	Dana Transfer Umum-Dana Alokasi Umum	Meningkatkan Sumber Daya Manusia Yang Berkualitas Dan Berdaya Saing	3. MENINGKATKAN KUALITAS PELAYANAN PUBLIK YANG BERBASIS PEMANFAATAN TEKNOLOGI INFORMASI.	BADAN PENGELOLA KEUANGAN DAN ASET DAERAH	63 Dokumen	100,000,000	BADAN PENGELOLA KEUANGAN DAN ASET DAERAH
5.02.02.2.01.06	Koordinasi, Penyusunan dan Verifikasi Perubahan DPA-SKPD	Jumlah Perubahan DPA-SKPD yang Diverifikasi				63 Dokumen	100,000,000	Kab. Konawe, Semua Kecamatan, Semua Kelurahan	Dana Transfer Umum-Dana Alokasi Umum	Meningkatkan Sumber Daya Manusia Yang Berkualitas Dan Berdaya Saing	3. MENINGKATKAN KUALITAS PELAYANAN PUBLIK YANG BERBASIS PEMANFAATAN TEKNOLOGI INFORMASI.	BADAN PENGELOLA KEUANGAN DAN ASET DAERAH	63 Dokumen	100,000,000	BADAN PENGELOLA KEUANGAN DAN ASET DAERAH
5.02.02.2.01.07	Koordinasi dan Penyusunan Peraturan Daerah tentang APBD dan Peraturan Kepala Daerah tentang Penjabaran APBD	Jumlah Peraturan Daerah tentang APBD dan Peraturan Kepala Daerah tentang Penjabaran APBD				2 Dokumen	550,000,000	Kab. Konawe, Semua Kecamatan, Semua Kelurahan	Dana Transfer Umum-Dana Alokasi Umum	Meningkatkan Sumber Daya Manusia Yang Berkualitas Dan Berdaya Saing	3. MENINGKATKAN KUALITAS PELAYANAN PUBLIK YANG BERBASIS PEMANFAATAN TEKNOLOGI INFORMASI.	BADAN PENGELOLA KEUANGAN DAN ASET DAERAH	2 Dokumen	550,000,000	BADAN PENGELOLA KEUANGAN DAN ASET DAERAH

**Penetapan Rencana Kerja Pemerintah Daerah (RKPD)
Kabupaten Konawe
Tahun 2023**

Kode	Urusan/ Bidang Urusan/ Program/ Kegiatan/ Sub Kegiatan	Indikator Program/ Kegiatan/ Sub Kegiatan	Target Akhir Periode RPJMD	Realisasi Capaian RKPD Tahun 2021	Prakiraan Capaian Target RKPD Tahun 2022	Capaian Kinerja dan Kerangka Pendanaan						Kelompok Sasaran	Prakiraan Maju Rencana Tahun 2024		Perangkat Daerah Penanggung Jawab
						Target 2023	Pagu Indikatif	Lokasi	Sumber Dana	Prioritas			Target	Pagu Indikatif	
										Nasional	Daerah				
5.02.02.2.01.08	Koordinasi dan Penyusunan Peraturan Daerah tentang Perubahan APBD dan Peraturan Kepala Daerah tentang Penjabaran Perubahan APBD	Jumlah Peraturan Daerah tentang Perubahan APBD dan Peraturan Kepala Daerah tentang Penjabaran Perubahan APBD				2 Dokumen	500,000,000	Kab. Konawe, Semua Kecamatan, Semua Kelurahan	Dana Transfer Umum-Dana Alokasi Umum	Meningkatkan Sumber Daya Manusia Yang Berkualitas Dan Berdaya Saing	3. MENINGKATKAN KUALITAS PELAYANAN PUBLIK YANG BERBASIS PEMANFAATAN TEKNOLOGI INFORMASI.	BADAN PENGELOLA KEUANGAN DAN ASET DAERAH	2 Dokumen	500,000,000	BADAN PENGELOLA KEUANGAN DAN ASET DAERAH
5.02.02.2.01.09	Koordinasi dan Penyusunan Regulasi serta Kebijakan Bidang Anggaran	Jumlah Dokumen Regulasi serta Kebijakan Bidang Anggaran				1 Dokumen	90,961,605	Kab. Konawe, Semua Kecamatan, Semua Kelurahan	Dana Transfer Umum-Dana Alokasi Umum	Meningkatkan Sumber Daya Manusia Yang Berkualitas Dan Berdaya Saing	3. MENINGKATKAN KUALITAS PELAYANAN PUBLIK YANG BERBASIS PEMANFAATAN TEKNOLOGI INFORMASI.	BADAN PENGELOLA KEUANGAN DAN ASET DAERAH	1 Dokumen	90,961,605	BADAN PENGELOLA KEUANGAN DAN ASET DAERAH
5.02.02.2.01.10	Koordinasi Perencanaan Anggaran Pendapatan	Jumlah Dokumen Hasil Koordinasi Perencanaan Anggaran Pendapatan				1 Dokumen	66,364,850	Kab. Konawe, Semua Kecamatan, Semua Kelurahan	Dana Transfer Umum-Dana Alokasi Umum	Meningkatkan Sumber Daya Manusia Yang Berkualitas Dan Berdaya Saing	3. MENINGKATKAN KUALITAS PELAYANAN PUBLIK YANG BERBASIS PEMANFAATAN TEKNOLOGI INFORMASI.	BADAN PENGELOLA KEUANGAN DAN ASET DAERAH	1 Dokumen	66,364,850	BADAN PENGELOLA KEUANGAN DAN ASET DAERAH
5.02.02.2.01.11	Koordinasi Perencanaan Anggaran Belanja Daerah	Jumlah Dokumen Hasil Koordinasi Perencanaan Anggaran Belanja Daerah				1 Dokumen	70,000,000	Kab. Konawe, Semua Kecamatan, Semua Kelurahan	Dana Transfer Umum-Dana Alokasi Umum	Meningkatkan Sumber Daya Manusia Yang Berkualitas Dan Berdaya Saing	3. MENINGKATKAN KUALITAS PELAYANAN PUBLIK YANG BERBASIS PEMANFAATAN TEKNOLOGI INFORMASI.	BADAN PENGELOLA KEUANGAN DAN ASET DAERAH	1 Dokumen	70,000,000	BADAN PENGELOLA KEUANGAN DAN ASET DAERAH
5.02.02.2.01.12	Koordinasi Perencanaan Anggaran Pembiayaan	Jumlah Dokumen Hasil Koordinasi Perencanaan Anggaran Pembiayaan				1 Dokumen	70,000,000	Kab. Konawe, Semua Kecamatan, Semua Kelurahan	Dana Transfer Umum-Dana Alokasi Umum	Meningkatkan Sumber Daya Manusia Yang Berkualitas Dan Berdaya Saing	3. MENINGKATKAN KUALITAS PELAYANAN PUBLIK YANG BERBASIS PEMANFAATAN TEKNOLOGI INFORMASI.	BADAN PENGELOLA KEUANGAN DAN ASET DAERAH	1 Dokumen	70,000,000	BADAN PENGELOLA KEUANGAN DAN ASET DAERAH
5.02.02.2.01.13	Pembinaan Perencanaan Penganggaran Daerah Pemerintah Kabupaten/Kota	Jumlah Orang yang Mengikuti Pembinaan Penganggaran Daerah Pemerintah Kabupaten/Kota				63 Orang	200,000,000	Kab. Konawe, Semua Kecamatan, Semua Kelurahan	Dana Transfer Umum-Dana Alokasi Umum	Meningkatkan Sumber Daya Manusia Yang Berkualitas Dan Berdaya Saing	3. MENINGKATKAN KUALITAS PELAYANAN PUBLIK YANG BERBASIS PEMANFAATAN TEKNOLOGI INFORMASI.	BADAN PENGELOLA KEUANGAN DAN ASET DAERAH	63 Orang	200,000,000	BADAN PENGELOLA KEUANGAN DAN ASET DAERAH
5.02.02.2.02	Koordinasi dan Pengelolaan Perbendaharaan Daerah	Jumlah layanan pengelolaan perbendaharaan daerah	Layanan		Layanan	13 Layanan	1,640,643,975						13 Layanan	1,640,643,975	
5.02.02.2.02.01	Koordinasi dan Pengelolaan Kas Daerah	Jumlah Dokumen Hasil Koordinasi dan Pengelolaan Kas Daerah				1 Dokumen	82,019,700	Kab. Konawe, Semua Kecamatan, Semua Kelurahan	Dana Transfer Umum-Dana Alokasi Umum	Meningkatkan Sumber Daya Manusia Yang Berkualitas Dan Berdaya Saing	3. MENINGKATKAN KUALITAS PELAYANAN PUBLIK YANG BERBASIS PEMANFAATAN TEKNOLOGI INFORMASI.	BADAN PENGELOLA KEUANGAN DAN ASET DAERAH	1 Dokumen	82,019,700	BADAN PENGELOLA KEUANGAN DAN ASET DAERAH

**Penetapan Rencana Kerja Pemerintah Daerah (RKPD)
Kabupaten Konawe
Tahun 2023**

Kode	Urusan/ Bidang Urusan/ Program/ Kegiatan/ Sub Kegiatan	Indikator Program/ Kegiatan/ Sub Kegiatan	Target Akhir Periode RPJMD	Realisasi Capaian RKPD Tahun 2021	Prakiraan Capaian Target RKPD Tahun 2022	Capaian Kinerja dan Kerangka Pendanaan						Kelompok Sasaran	Prakiraan Maju Rencana Tahun 2024		Perangkat Daerah Penanggung Jawab
						Target 2023	Pagu Indikatif	Lokasi	Sumber Dana	Prioritas			Target	Pagu Indikatif	
										Nasional	Daerah				
5.02.02.2.02.02	Pengelolaan Sisa Lebih Perhitungan Anggaran Tahun Sebelumnya	Jumlah Laporan Hasil Pengelolaan Sisa Lebih Perhitungan Anggaran Tahun Sebelumnya				1 Laporan	67,817,925	Kab. Konawe, Semua Kecamatan, Semua Kelurahan	Dana Transfer Umum-Dana Alokasi Umum	Meningkatkan Sumber Daya Manusia Yang Berkualitas Dan Berdaya Saing	3. MENINGKATKAN KUALITAS PELAYANAN PUBLIK YANG BERBASIS PEMANFAATAN TEKNOLOGI INFORMASI.	BADAN PENGELOLA KEUANGAN DAN ASET DAERAH	1 Laporan	67,817,925	BADAN PENGELOLA KEUANGAN DAN ASET DAERAH
5.02.02.2.02.03	Penyiapan, Pelaksanaan Pengendalian dan Penerbitan Anggaran Kas dan SPD	Jumlah Dokumen Hasil Pengendalian dan Penerbitan Anggaran Kas dan SPD				1 Dokumen	14,075,250	Kab. Konawe, Semua Kecamatan, Semua Kelurahan	Dana Transfer Umum-Dana Alokasi Umum	Meningkatkan Sumber Daya Manusia Yang Berkualitas Dan Berdaya Saing	3. MENINGKATKAN KUALITAS PELAYANAN PUBLIK YANG BERBASIS PEMANFAATAN TEKNOLOGI INFORMASI.	BADAN PENGELOLA KEUANGAN DAN ASET DAERAH	1 Dokumen	14,075,250	BADAN PENGELOLA KEUANGAN DAN ASET DAERAH
5.02.02.2.02.04	Penatausahaan Pembiayaan Daerah	Jumlah Dokumen Hasil Penatausahaan Pembiayaan Daerah				1 Dokumen	44,699,550	Kab. Konawe, Semua Kecamatan, Semua Kelurahan	Dana Transfer Umum-Dana Alokasi Umum	Meningkatkan Sumber Daya Manusia Yang Berkualitas Dan Berdaya Saing	3. MENINGKATKAN KUALITAS PELAYANAN PUBLIK YANG BERBASIS PEMANFAATAN TEKNOLOGI INFORMASI.	BADAN PENGELOLA KEUANGAN DAN ASET DAERAH	1 Dokumen	44,699,550	BADAN PENGELOLA KEUANGAN DAN ASET DAERAH
5.02.02.2.02.05	Koordinasi, Fasilitasi, Asistensi, Sinkronisasi, Supervisi, Monitoring dan Evaluasi Pengelolaan Dana Perimbangan dan Dana Transfer Lainnya	Jumlah Dokumen Hasil Koordinasi, Fasilitasi, Asistensi, Sinkronisasi, Supervisi, Monitoring, dan Evaluasi Pengelolaan Dana Perimbangan dan Dana Transfer Lainnya				1 Dokumen	101,762,850	Kab. Konawe, Semua Kecamatan, Semua Kelurahan	Dana Transfer Umum-Dana Alokasi Umum	Meningkatkan Sumber Daya Manusia Yang Berkualitas Dan Berdaya Saing	3. MENINGKATKAN KUALITAS PELAYANAN PUBLIK YANG BERBASIS PEMANFAATAN TEKNOLOGI INFORMASI.	BADAN PENGELOLA KEUANGAN DAN ASET DAERAH	1 Dokumen	101,762,850	BADAN PENGELOLA KEUANGAN DAN ASET DAERAH
5.02.02.2.02.06	Koordinasi, Pelaksanaan Kerja Sama dan Pemantauan Transaksi Non Tunai dengan Lembaga Keuangan Bank dan Lembaga Keuangan Bukan Bank	Jumlah Dokumen Hasil Koordinasi, Pelaksanaan Kerja Sama dan Pemantauan Transaksi Non Tunai dengan Lembaga Keuangan Bank dan Lembaga Keuangan Bukan Bank				1 Dokumen	201,511,800	Kab. Konawe, Semua Kecamatan, Semua Kelurahan	Dana Transfer Umum-Dana Alokasi Umum	Meningkatkan Sumber Daya Manusia Yang Berkualitas Dan Berdaya Saing	3. MENINGKATKAN KUALITAS PELAYANAN PUBLIK YANG BERBASIS PEMANFAATAN TEKNOLOGI INFORMASI.	BADAN PENGELOLA KEUANGAN DAN ASET DAERAH	1 Dokumen	201,511,800	BADAN PENGELOLA KEUANGAN DAN ASET DAERAH
5.02.02.2.02.07	Koordinasi dan Penyusunan Laporan Realisasi Penerimaan dan Pengeluaran Kas Daerah, Laporan Aliran Kas, dan Pelaksanaan Pemungutan/ Pematangan dan Penyetoran Perhitungan Fihak Ketiga (PFK)	Jumlah Laporan Realisasi Penerimaan dan Pengeluaran Kas Daerah, Laporan Aliran Kas, dan Pelaksanaan Pemungutan/Pematangan dan Penyetoran Perhitungan Fihak Ketiga (PFK)				3 Laporan	194,326,650	Kab. Konawe, Semua Kecamatan, Semua Kelurahan	Dana Transfer Umum-Dana Alokasi Umum	Meningkatkan Sumber Daya Manusia Yang Berkualitas Dan Berdaya Saing	3. MENINGKATKAN KUALITAS PELAYANAN PUBLIK YANG BERBASIS PEMANFAATAN TEKNOLOGI INFORMASI.	BADAN PENGELOLA KEUANGAN DAN ASET DAERAH	3 Laporan	194,326,650	BADAN PENGELOLA KEUANGAN DAN ASET DAERAH

**Penetapan Rencana Kerja Pemerintah Daerah (RKPD)
Kabupaten Konawe
Tahun 2023**

Kode	Urusan/ Bidang Urusan/ Program/ Kegiatan/ Sub Kegiatan	Indikator Program/ Kegiatan/ Sub Kegiatan	Target Akhir Periode RPJMD	Realisasi Capaian RKPD Tahun 2021	Prakiraan Capaian Target RKPD Tahun 2022	Capaian Kinerja dan Kerangka Pendanaan						Kelompok Sasaran	Prakiraan Maju Rencana Tahun 2024		Perangkat Daerah Penanggung Jawab				
						Target 2023	Pagu Indikatif	Lokasi	Sumber Dana	Prioritas			Target	Pagu Indikatif					
										Nasional	Daerah								
5	02	02	2.02	08	Koordinasi Pelaksanaan Piutang dan Utang Daerah yang Timbul Akibat Pengelolaan Kas, Pelaksanaan Analisis Pembiayaan dan Penempatan Uang Daerah sebagai Optimalisasi Kas	Jumlah Dokumen Hasil Koordinasi Pelaksanaan Piutang dan Utang Daerah yang Timbul Akibat Pengelolaan Kas, Pelaksanaan Analisis Pembiayaan dan Penempatan Uang Daerah sebagai Optimalisasi Kas				1 Dokumen	60,000,000	Kab. Konawe, Semua Kecamatan, Semua Kelurahan	Dana Transfer Umum-Dana Alokasi Umum	Meningkatkan Sumber Daya Manusia Yang Berkualitas Dan Berdaya Saing	3. MENINGKATKAN KUALITAS PELAYANAN PUBLIK YANG BERBASIS PEMANFAATAN TEKNOLOGI INFORMASI.	BADAN PENGELOLA KEUANGAN DAN ASET DAERAH	1 Dokumen	60,000,000	BADAN PENGELOLA KEUANGAN DAN ASET DAERAH
5	02	02	2.02	09	Rekonsiliasi Data Penerimaan dan Pengeluaran Kas serta Pemungutan dan Pemotongan atas SP2D dengan Instansi Terkait	Jumlah Dokumen Hasil Rekonsiliasi Data Penerimaan dan Pengeluaran Kas serta Pemungutan dan Pemotongan atas SP2D dengan Instansi Terkait				1 Dokumen	60,000,000	Kab. Konawe, Semua Kecamatan, Semua Kelurahan	Dana Transfer Umum-Dana Alokasi Umum	Meningkatkan Sumber Daya Manusia Yang Berkualitas Dan Berdaya Saing	3. MENINGKATKAN KUALITAS PELAYANAN PUBLIK YANG BERBASIS PEMANFAATAN TEKNOLOGI INFORMASI.	BADAN PENGELOLA KEUANGAN DAN ASET DAERAH	1 Dokumen	60,000,000	BADAN PENGELOLA KEUANGAN DAN ASET DAERAH
5	02	02	2.02	10	Penyusunan Petunjuk Teknis Administrasi Keuangan yang Berkaitan dengan Penerimaan dan Pengeluaran Kas serta Penatausahaan dan Pertanggungjawaban Sub Kegiatan	Jumlah Petunjuk Teknis Administrasi Keuangan yang Berkaitan dengan Penerimaan dan Pengeluaran Kas serta Penatausahaan dan Pertanggungjawaban Sub Kegiatan				1 Dokumen	60,000,000	Kab. Konawe, Semua Kecamatan, Semua Kelurahan	Dana Transfer Umum-Dana Alokasi Umum	Meningkatkan Sumber Daya Manusia Yang Berkualitas Dan Berdaya Saing	3. MENINGKATKAN KUALITAS PELAYANAN PUBLIK YANG BERBASIS PEMANFAATAN TEKNOLOGI INFORMASI.	BADAN PENGELOLA KEUANGAN DAN ASET DAERAH	1 Dokumen	60,000,000	BADAN PENGELOLA KEUANGAN DAN ASET DAERAH
5	02	02	2.02	11	Pembinaan Penatausahaan Keuangan Pemerintah Kabupaten/Kota	Jumlah Orang yang Mengikuti Pembinaan Penatausahaan Keuangan Pemerintah Kabupaten/Kota				63 Orang	754,430,250	Kab. Konawe, Semua Kecamatan, Semua Kelurahan	Dana Transfer Umum-Dana Alokasi Umum	Meningkatkan Sumber Daya Manusia Yang Berkualitas Dan Berdaya Saing	3. MENINGKATKAN KUALITAS PELAYANAN PUBLIK YANG BERBASIS PEMANFAATAN TEKNOLOGI INFORMASI.	BADAN PENGELOLA KEUANGAN DAN ASET DAERAH	63 Orang	754,430,250	BADAN PENGELOLA KEUANGAN DAN ASET DAERAH
5	02	02	2.03		Koordinasi dan Pelaksanaan Akuntansi dan Pelaporan Keuangan Daerah	Jumlah Laporan Pelaksanaan Akuntansi dan Pelaporan Keuangan Daerah	Laporan		Laporan	93 Laporan	2,170,776,250						93 Laporan	2,170,776,250	
5	02	02	2.03	01	Koordinasi Pelaksanaan Akuntansi Penerimaan dan Pengeluaran Kas Daerah	Jumlah Laporan Hasil Koordinasi Pelaksanaan Akuntansi Penerimaan dan Pengeluaran Kas Daerah				1 Laporan	47,817,000	Kab. Konawe, Semua Kecamatan, Semua Kelurahan	Dana Transfer Umum-Dana Alokasi Umum	Meningkatkan Sumber Daya Manusia Yang Berkualitas Dan Berdaya Saing	3. MENINGKATKAN KUALITAS PELAYANAN PUBLIK YANG BERBASIS PEMANFAATAN TEKNOLOGI INFORMASI.	BADAN PENGELOLA KEUANGAN DAN ASET DAERAH	1 Laporan	47,817,000	BADAN PENGELOLA KEUANGAN DAN ASET DAERAH
5	02	02	2.03	02	Rekonsiliasi dan Verifikasi Aset, Kewajiban, Ekuitas, Pendapatan, Belanja, Pembiayaan, Pendapatan-LO dan Beban	Jumlah Dokumen Hasil Rekonsiliasi dan Verifikasi Aset, Kewajiban, Ekuitas, Pendapatan, Belanja, Pembiayaan, Pendapatan-LO, dan Beban				63 Dokumen	176,498,700	Kab. Konawe, Semua Kecamatan, Semua Kelurahan	Dana Transfer Umum-Dana Alokasi Umum	Meningkatkan Sumber Daya Manusia Yang Berkualitas Dan Berdaya Saing	3. MENINGKATKAN KUALITAS PELAYANAN PUBLIK YANG BERBASIS PEMANFAATAN TEKNOLOGI INFORMASI.	BADAN PENGELOLA KEUANGAN DAN ASET DAERAH	63 Dokumen	176,498,700	BADAN PENGELOLA KEUANGAN DAN ASET DAERAH

**Penetapan Rencana Kerja Pemerintah Daerah (RKPD)
Kabupaten Konawe
Tahun 2023**

Kode	Urusan/ Bidang Urusan/ Program/ Kegiatan/ Sub Kegiatan	Indikator Program/ Kegiatan/ Sub Kegiatan	Target Akhir Periode RPJMD	Realisasi Capaian RKPD Tahun 2021	Prakiraan Capaian Target RKPD Tahun 2022	Capaian Kinerja dan Kerangka Pendanaan						Kelompok Sasaran	Prakiraan Maju Rencana Tahun 2024		Perangkat Daerah Penanggung Jawab
						Target 2023	Pagu Indikatif	Lokasi	Sumber Dana	Prioritas			Target	Pagu Indikatif	
										Nasional	Daerah				
5.02.02.2.03.03	Koordinasi Penyusunan Laporan Pertanggungjawaban Pelaksanaan APBD Bulanan, Triwulanan dan Semesteran	Jumlah Laporan Pertanggungjawaban Pelaksanaan APBD Bulanan, Triwulanan dan Semesteran				18 Laporan	541,529,100	Kab. Konawe, Semua Kecamatan, Semua Kelurahan	Dana Transfer Umum-Dana Alokasi Umum	Meningkatkan Sumber Daya Manusia Yang Berkualitas Dan Berdaya Saing	3. MENINGKATKAN KUALITAS PELAYANAN PUBLIK YANG BERBASIS PEMANFAATAN TEKNOLOGI INFORMASI.	BADAN PENGELOLA KEUANGAN DAN ASET DAERAH	18 Laporan	541,529,100	BADAN PENGELOLA KEUANGAN DAN ASET DAERAH
5.02.02.2.03.04	Konsolidasi Laporan Keuangan SKPD, BLUD dan Laporan Keuangan Pemerintah Daerah	Jumlah Laporan Keuangan SKPD, BLUD dan Laporan Keuangan Pemerintah Daerah yang Terkonsolidasi				1 Laporan	609,294,000	Kab. Konawe, Semua Kecamatan, Semua Kelurahan	Dana Transfer Umum-Dana Alokasi Umum	Meningkatkan Sumber Daya Manusia Yang Berkualitas Dan Berdaya Saing	3. MENINGKATKAN KUALITAS PELAYANAN PUBLIK YANG BERBASIS PEMANFAATAN TEKNOLOGI INFORMASI.	BADAN PENGELOLA KEUANGAN DAN ASET DAERAH	1 Laporan	609,294,000	BADAN PENGELOLA KEUANGAN DAN ASET DAERAH
5.02.02.2.03.05	Koordinasi dan Penyusunan Rancangan Peraturan Daerah tentang Pertanggungjawaban Pelaksanaan APBD Kabupaten/Kota dan Rancangan Peraturan Kepala Daerah tentang Penjabaran Pertanggungjawaban Pelaksanaan APBD Kabupaten/Kota	Jumlah Rancangan Peraturan Daerah tentang Pertanggungjawaban Pelaksanaan APBD Kabupaten/Kota dan Rancangan Peraturan Kepala Daerah tentang Penjabaran Pertanggungjawaban Pelaksanaan APBD Kabupaten/Kota				2 Dokumen	401,172,450	Kab. Konawe, Semua Kecamatan, Semua Kelurahan	Dana Transfer Umum-Dana Alokasi Umum	Meningkatkan Sumber Daya Manusia Yang Berkualitas Dan Berdaya Saing	3. MENINGKATKAN KUALITAS PELAYANAN PUBLIK YANG BERBASIS PEMANFAATAN TEKNOLOGI INFORMASI.	BADAN PENGELOLA KEUANGAN DAN ASET DAERAH	2 Dokumen	401,172,450	BADAN PENGELOLA KEUANGAN DAN ASET DAERAH
5.02.02.2.03.06	Penyusunan Tanggapan/Tindak Lanjut Terhadap LHP BPK atas Laporan Pertanggungjawaban Pelaksanaan APBD	Jumlah Dokumen Tanggapan/Tindak Lanjut Terhadap LHP BPK atas Laporan Pertanggungjawaban Pelaksanaan APBD				1 Dokumen	44,100,000	Kab. Konawe, Semua Kecamatan, Semua Kelurahan	Dana Transfer Umum-Dana Alokasi Umum	Meningkatkan Sumber Daya Manusia Yang Berkualitas Dan Berdaya Saing	3. MENINGKATKAN KUALITAS PELAYANAN PUBLIK YANG BERBASIS PEMANFAATAN TEKNOLOGI INFORMASI.	BADAN PENGELOLA KEUANGAN DAN ASET DAERAH	1 Dokumen	44,100,000	BADAN PENGELOLA KEUANGAN DAN ASET DAERAH
5.02.02.2.03.07	Koordinasi, Sinkronisasi, dan Penyelesaian Tuntutan Perbendaharaan dan Tuntutan Kerugian Daerah	Jumlah Dokumen Hasil Koordinasi, Sinkronisasi, dan Penyelesaian Tuntutan Perbendaharaan dan Tuntutan Kerugian Daerah				1 Dokumen	36,750,000	Kab. Konawe, Semua Kecamatan, Semua Kelurahan	Dana Transfer Umum-Dana Alokasi Umum	Meningkatkan Sumber Daya Manusia Yang Berkualitas Dan Berdaya Saing	3. MENINGKATKAN KUALITAS PELAYANAN PUBLIK YANG BERBASIS PEMANFAATAN TEKNOLOGI INFORMASI.	BADAN PENGELOLA KEUANGAN DAN ASET DAERAH	1 Dokumen	36,750,000	BADAN PENGELOLA KEUANGAN DAN ASET DAERAH
5.02.02.2.03.08	Penyusunan Analisis Laporan Pertanggungjawaban Pelaksanaan APBD	Jumlah Dokumen Hasil Analisis Laporan Pertanggungjawaban Pelaksanaan APBD				1 Dokumen	20,758,500	Kab. Konawe, Semua Kecamatan, Semua Kelurahan	Dana Transfer Umum-Dana Alokasi Umum	Meningkatkan Sumber Daya Manusia Yang Berkualitas Dan Berdaya Saing	3. MENINGKATKAN KUALITAS PELAYANAN PUBLIK YANG BERBASIS PEMANFAATAN TEKNOLOGI INFORMASI.	BADAN PENGELOLA KEUANGAN DAN ASET DAERAH	1 Dokumen	20,758,500	BADAN PENGELOLA KEUANGAN DAN ASET DAERAH
5.02.02.2.03.09	Penyusunan Kebijakan dan Panduan Teknis Operasional Penyelenggaraan Akuntansi Pemerintah Daerah	Jumlah Kebijakan dan Panduan Teknis Operasional Penyelenggaraan Akuntansi Pemerintah Daerah				1 Dokumen	89,250,000	Kab. Konawe, Semua Kecamatan, Semua Kelurahan	Dana Transfer Umum-Dana Alokasi Umum	Meningkatkan Sumber Daya Manusia Yang Berkualitas Dan Berdaya Saing	3. MENINGKATKAN KUALITAS PELAYANAN PUBLIK YANG BERBASIS PEMANFAATAN TEKNOLOGI INFORMASI.	BADAN PENGELOLA KEUANGAN DAN ASET DAERAH	1 Dokumen	89,250,000	BADAN PENGELOLA KEUANGAN DAN ASET DAERAH

**Penetapan Rencana Kerja Pemerintah Daerah (RKPD)
Kabupaten Konawe
Tahun 2023**

Kode	Urusan/ Bidang Urusan/ Program/ Kegiatan/ Sub Kegiatan	Indikator Program/ Kegiatan/ Sub Kegiatan	Target Akhir Periode RPJMD	Realisasi Capaian RKPD Tahun 2021	Prakiraan Capaian Target RKPD Tahun 2022	Capaian Kinerja dan Kerangka Pendanaan						Kelompok Sasaran	Prakiraan Maju Rencana Tahun 2024		Perangkat Daerah Penanggung Jawab
						Target 2023	Pagu Indikatif	Lokasi	Sumber Dana	Prioritas			Target	Pagu Indikatif	
										Nasional	Daerah				
5.02.02.2.03.10	Penyusunan Sistem dan Prosedur Akuntansi dan Pelaporan Keuangan Pemerintah Daerah	Jumlah Sistem dan Prosedur Akuntansi dan Pelaporan Keuangan Pemerintah Daerah				1 Dokumen	40,930,000	Kab. Konawe, Semua Kecamatan, Semua Kelurahan	Dana Transfer Umum-Dana Alokasi Umum	Meningkatkan Sumber Daya Manusia Yang Berkualitas Dan Berdaya Saing	3. MENINGKATKAN KUALITAS PELAYANAN PUBLIK YANG BERBASIS PEMANFAATAN TEKNOLOGI INFORMASI.	BADAN PENGELOLA KEUANGAN DAN ASET DAERAH	1 Dokumen	40,930,000	BADAN PENGELOLA KEUANGAN DAN ASET DAERAH
5.02.02.2.03.11	Pembinaan Akuntansi, Pelaporan dan Pertanggungjawaban Pemerintah Kabupaten/Kota	Jumlah Orang yang Mengikuti Pembinaan Akuntansi, Pelaporan dan Pertanggungjawaban Pemerintah Kabupaten/Kota				63 Orang	80,307,150	Kab. Konawe, Semua Kecamatan, Semua Kelurahan	Dana Transfer Umum-Dana Alokasi Umum	Meningkatkan Sumber Daya Manusia Yang Berkualitas Dan Berdaya Saing	3. MENINGKATKAN KUALITAS PELAYANAN PUBLIK YANG BERBASIS PEMANFAATAN TEKNOLOGI INFORMASI.	BADAN PENGELOLA KEUANGAN DAN ASET DAERAH	63 Orang	80,307,150	BADAN PENGELOLA KEUANGAN DAN ASET DAERAH
5.02.02.2.03.12	Pembinaan Pengelolaan Keuangan BLUD Kabupaten/Kota	Jumlah BLUD Kabupaten/Kota yang Dibina				1 Lembaga	16,055,550	Kab. Konawe, Semua Kecamatan, Semua Kelurahan	Dana Transfer Umum-Dana Alokasi Umum	Meningkatkan Sumber Daya Manusia Yang Berkualitas Dan Berdaya Saing	3. MENINGKATKAN KUALITAS PELAYANAN PUBLIK YANG BERBASIS PEMANFAATAN TEKNOLOGI INFORMASI.	BADAN PENGELOLA KEUANGAN DAN ASET DAERAH	1 Lembaga	16,055,550	BADAN PENGELOLA KEUANGAN DAN ASET DAERAH
5.02.02.2.03.13	Koordinasi dan Penyusunan Statistik Keuangan Pemerintahan Daerah	Jumlah Laporan Statistik Keuangan Pemerintahan Daerah pada Pemerintah Kabupaten/Kota				1 Laporan	66,313,800	Kab. Konawe, Semua Kecamatan, Semua Kelurahan	Dana Transfer Umum-Dana Alokasi Umum	Meningkatkan Sumber Daya Manusia Yang Berkualitas Dan Berdaya Saing	3. MENINGKATKAN KUALITAS PELAYANAN PUBLIK YANG BERBASIS PEMANFAATAN TEKNOLOGI INFORMASI.	BADAN PENGELOLA KEUANGAN DAN ASET DAERAH	1 Laporan	66,313,800	BADAN PENGELOLA KEUANGAN DAN ASET DAERAH
5.02.02.2.04	Penunjang Urusan Kewenangan Pengelolaan Keuangan Daerah	Jumlah Laporan Pengelolaan Keuangan Daerah	Laporan		Laporan	3 Laporan	300,422,399,000						3 Laporan	300,422,399,000	
5.02.02.2.04.04	Analisis Perencanaan dan Pelaksanaan Pembayaran Cicilan Pokok dan Bunga Pinjaman Pemerintah Daerah	Jumlah Laporan Hasil Analisis Perencanaan dan Pelaksanaan Pembayaran Cicilan Pokok dan Bunga Pinjaman Pemerintah Daerah				1 Laporan	12,000,000,000	Kab. Konawe, Semua Kecamatan, Semua Kelurahan	Dana Transfer Umum-Dana Alokasi Umum	Mengembangkan Wilayah Untuk Mengurangi Kesenjangan Dan Menjamin Pemerataan	3. MENINGKATKAN KUALITAS PELAYANAN PUBLIK YANG BERBASIS PEMANFAATAN TEKNOLOGI INFORMASI.	BADAN PENGELOLA KEUANGAN DAN ASET DAERAH	1 Laporan	12,000,000,000	BADAN PENGELOLA KEUANGAN DAN ASET DAERAH
5.02.02.2.04.08	Analisis Perencanaan dan Penyaluran Bantuan Keuangan	Jumlah Laporan Hasil Analisis Perencanaan dan Penyaluran Bantuan Keuangan				1 Laporan	282,422,399,000	Kab. Konawe, Semua Kecamatan, Semua Kelurahan	Dana Transfer Umum-Dana Alokasi Umum	Mengembangkan Wilayah Untuk Mengurangi Kesenjangan Dan Menjamin Pemerataan	3. MENINGKATKAN KUALITAS PELAYANAN PUBLIK YANG BERBASIS PEMANFAATAN TEKNOLOGI INFORMASI.	BADAN PENGELOLA KEUANGAN DAN ASET DAERAH	1 Laporan	282,422,399,000	BADAN PENGELOLA KEUANGAN DAN ASET DAERAH
5.02.02.2.04.09	Pengelolaan Dana Darurat dan Mendesak	Jumlah Laporan Hasil Pengelolaan Dana Darurat dan Mendesak				1 Laporan	6,000,000,000	Kab. Konawe, Semua Kecamatan, Semua Kelurahan	Dana Transfer Umum-Dana Alokasi Umum	Mengembangkan Wilayah Untuk Mengurangi Kesenjangan Dan Menjamin Pemerataan	3. MENINGKATKAN KUALITAS PELAYANAN PUBLIK YANG BERBASIS PEMANFAATAN TEKNOLOGI INFORMASI.	BADAN PENGELOLA KEUANGAN DAN ASET DAERAH	1 Laporan	6,000,000,000	BADAN PENGELOLA KEUANGAN DAN ASET DAERAH

**Penetapan Rencana Kerja Pemerintah Daerah (RKPD)
Kabupaten Konawe
Tahun 2023**

Kode	Kode	Kode	Kode	Kode	Urusan/ Bidang Urusan/ Program/ Kegiatan/ Sub Kegiatan	Indikator Program/ Kegiatan/ Sub Kegiatan	Target Akhir Periode RPJMD	Realisasi Capaian RKPD Tahun 2021	Prakiraan Capaian Target RKPD Tahun 2022	Capaian Kinerja dan Kerangka Pendanaan					Kelompok Sasaran	Prakiraan Maju Rencana Tahun 2024		Perangkat Daerah Penanggung Jawab	
										Target 2023	Pagu Indikatif	Lokasi	Sumber Dana	Prioritas		Target	Pagu Indikatif		
														Nasional					Daerah
5	02	02	2.05		Pengelolaan Data dan Implementasi Sistem Informasi Pemerintah Daerah Lingkup Keuangan Daerah	Jumlah Pendampingan OPD dalam Pengelolaan Data dan Implementasi Sistem Informasi Keuangan Daerah	OPD	OPD	63 OPD	420,000,000						63 OPD	420,000,000		
5	02	02	2.05	03	Pembinaan Sistem Informasi Pemerintah Daerah Bidang Keuangan Daerah Pemerintah Kabupaten/Kota	Jumlah Orang yang Mengikuti Pembinaan Sistem Informasi Pemerintah Daerah Bidang Keuangan Daerah Pemerintah Kabupaten/Kota			63 Orang	420,000,000	Kab. Konawe, Semua Kecamatan, Semua Kelurahan	Dana Transfer Umum-Dana Alokasi Umum	Meningkatkan Sumber Daya Manusia Yang Berkualitas Dan Berdaya Saing	3. MENINGKATKAN KUALITAS PELAYANAN PUBLIK YANG BERBASIS PEMANFAATAN TEKNOLOGI INFORMASI.	BADAN PENGELOLA KEUANGAN DAN ASET DAERAH	63 Orang	420,000,000	BADAN PENGELOLA KEUANGAN DAN ASET DAERAH	
5	02	03			PROGRAM PENGELOLAAN BARANG MILIK DAERAH	PERSENTASE BARANG MILIK DAERAH YANG DIKELOLA	%	%	100,00 %	1,245,856,825						100,00 %	1,245,856,825		
5	02	03	2.01		Pengelolaan Barang Milik Daerah	Jumlah Dokumen Pengelolaan Barang Milik Daerah	Dokumen	Dokumen	11 Dokumen	1,245,856,825						11 Dokumen	1,245,856,825		
5	02	03	2.01	01	Penyusunan Standar Harga	Jumlah Standar Harga yang Disusun			2 Dokumen	103,564,125	Kab. Konawe, Semua Kecamatan, Semua Kelurahan	Dana Transfer Umum-Dana Alokasi Umum	Meningkatkan Sumber Daya Manusia Yang Berkualitas Dan Berdaya Saing	3. MENINGKATKAN KUALITAS PELAYANAN PUBLIK YANG BERBASIS PEMANFAATAN TEKNOLOGI INFORMASI.	BADAN PENGELOLA KEUANGAN DAN ASET DAERAH	2 Dokumen	103,564,125	BADAN PENGELOLA KEUANGAN DAN ASET DAERAH	
5	02	03	2.01	02	Penyusunan Standar Barang Milik Daerah dan Standar Kebutuhan Barang Milik Daerah	Jumlah Standar Barang Milik Daerah dan Standar Kebutuhan Barang Milik Daerah			2 Dokumen	17,472,000	Kab. Konawe, Semua Kecamatan, Semua Kelurahan	Dana Transfer Umum-Dana Alokasi Umum	Meningkatkan Sumber Daya Manusia Yang Berkualitas Dan Berdaya Saing	3. MENINGKATKAN KUALITAS PELAYANAN PUBLIK YANG BERBASIS PEMANFAATAN TEKNOLOGI INFORMASI.	BADAN PENGELOLA KEUANGAN DAN ASET DAERAH	2 Dokumen	17,472,000	BADAN PENGELOLA KEUANGAN DAN ASET DAERAH	
5	02	03	2.01	03	Penyusunan Perencanaan Kebutuhan Barang Milik Daerah	Jumlah Rencana Kebutuhan Barang Milik Daerah			1 Dokumen	9,318,750	Kab. Konawe, Semua Kecamatan, Semua Kelurahan	Dana Transfer Umum-Dana Alokasi Umum	Meningkatkan Sumber Daya Manusia Yang Berkualitas Dan Berdaya Saing	3. MENINGKATKAN KUALITAS PELAYANAN PUBLIK YANG BERBASIS PEMANFAATAN TEKNOLOGI INFORMASI.	BADAN PENGELOLA KEUANGAN DAN ASET DAERAH	1 Dokumen	9,318,750	BADAN PENGELOLA KEUANGAN DAN ASET DAERAH	
5	02	03	2.01	04	Penyusunan Kebijakan Pengelolaan Barang Milik Daerah	Jumlah Kebijakan Pengelolaan Barang Milik Daerah			1 Dokumen	16,811,550	Kab. Konawe, Semua Kecamatan, Semua Kelurahan	Dana Transfer Umum-Dana Alokasi Umum	Meningkatkan Sumber Daya Manusia Yang Berkualitas Dan Berdaya Saing	3. MENINGKATKAN KUALITAS PELAYANAN PUBLIK YANG BERBASIS PEMANFAATAN TEKNOLOGI INFORMASI.	BADAN PENGELOLA KEUANGAN DAN ASET DAERAH	1 Dokumen	16,811,550	BADAN PENGELOLA KEUANGAN DAN ASET DAERAH	
5	02	03	2.01	05	Penatausahaan Barang Milik Daerah	Jumlah Laporan Penatausahaan Barang Milik Daerah			1 Laporan	342,221,250	Kab. Konawe, Semua Kecamatan, Semua Kelurahan	Dana Transfer Umum-Dana Alokasi Umum	Meningkatkan Sumber Daya Manusia Yang Berkualitas Dan Berdaya Saing	3. MENINGKATKAN KUALITAS PELAYANAN PUBLIK YANG BERBASIS PEMANFAATAN TEKNOLOGI INFORMASI.	BADAN PENGELOLA KEUANGAN DAN ASET DAERAH	1 Laporan	342,221,250	BADAN PENGELOLA KEUANGAN DAN ASET DAERAH	

**Penetapan Rencana Kerja Pemerintah Daerah (RKPD)
Kabupaten Konawe
Tahun 2023**

Kode	Urusan/ Bidang Urusan/ Program/ Kegiatan/ Sub Kegiatan	Indikator Program/ Kegiatan/ Sub Kegiatan	Target Akhir Periode RPJMD	Realisasi Capaian RKPD Tahun 2021	Prakiraan Capaian Target RKPD Tahun 2022	Capaian Kinerja dan Kerangka Pendanaan						Kelompok Sasaran	Prakiraan Maju Rencana Tahun 2024		Perangkat Daerah Penanggung Jawab						
						Target 2023	Pagu Indikatif	Lokasi	Sumber Dana	Prioritas			Target	Pagu Indikatif							
										Nasional	Daerah										
5	02	03	2.01	06	Inventarisasi Barang Milik Daerah	Jumlah Laporan Hasil Inventarisasi (LHI) Barang Milik Daerah					1 Laporan	32,104,800	Kab. Konawe, Semua Kecamatan, Semua Kelurahan	Dana Transfer Umum-Dana Alokasi Umum	Meningkatkan Sumber Daya Manusia Yang Berkualitas Dan Berdaya Saing	3. MENINGKATKAN KUALITAS PELAYANAN PUBLIK YANG BERBASIS PEMANFAATAN TEKNOLOGI INFORMASI.	BADAN PENGELOLA KEUANGAN DAN ASET DAERAH	1 Laporan	32,104,800	BADAN PENGELOLA KEUANGAN DAN ASET DAERAH	
5	02	03	2.01	07	Pengamanan Barang Milik Daerah	Jumlah Laporan Hasil Pengamanan Barang Milik Daerah					1 Laporan	526,740,900	Kab. Konawe, Semua Kecamatan, Semua Kelurahan	Dana Transfer Umum-Dana Alokasi Umum	Meningkatkan Sumber Daya Manusia Yang Berkualitas Dan Berdaya Saing	3. MENINGKATKAN KUALITAS PELAYANAN PUBLIK YANG BERBASIS PEMANFAATAN TEKNOLOGI INFORMASI.	BADAN PENGELOLA KEUANGAN DAN ASET DAERAH	1 Laporan	526,740,900	BADAN PENGELOLA KEUANGAN DAN ASET DAERAH	
5	02	03	2.01	09	Pengawasan dan Pengendalian Pengelolaan Barang Milik Daerah	Jumlah Laporan Hasil Pengawasan dan Pengendalian Pengelolaan Barang Milik Daerah					1 Laporan	88,511,850	Kab. Konawe, Semua Kecamatan, Semua Kelurahan	Dana Transfer Umum-Dana Alokasi Umum	Meningkatkan Sumber Daya Manusia Yang Berkualitas Dan Berdaya Saing	3. MENINGKATKAN KUALITAS PELAYANAN PUBLIK YANG BERBASIS PEMANFAATAN TEKNOLOGI INFORMASI.	BADAN PENGELOLA KEUANGAN DAN ASET DAERAH	1 Laporan	88,511,850	BADAN PENGELOLA KEUANGAN DAN ASET DAERAH	
5	02	03	2.01	10	Optimalisasi Penggunaan, Pemanfaatan, Pemindahtanganan, Pemusnahan, dan Penghapusan Barang Milik Daerah	Jumlah Dokumen Hasil Optimalisasi Penggunaan, Pemanfaatan, Pemindahtanganan, Pemusnahan, dan Penghapusan Barang Milik Daerah					1 Dokumen	63,674,100	Kab. Konawe, Semua Kecamatan, Semua Kelurahan	Dana Transfer Umum-Dana Alokasi Umum	Meningkatkan Sumber Daya Manusia Yang Berkualitas Dan Berdaya Saing	3. MENINGKATKAN KUALITAS PELAYANAN PUBLIK YANG BERBASIS PEMANFAATAN TEKNOLOGI INFORMASI.	BADAN PENGELOLA KEUANGAN DAN ASET DAERAH	1 Dokumen	63,674,100	BADAN PENGELOLA KEUANGAN DAN ASET DAERAH	
5	02	03	2.01	11	Rekonsiliasi dalam rangka Penyusunan Laporan Barang Milik Daerah	Jumlah Laporan Hasil Rekonsiliasi dalam rangka Penyusunan Laporan Barang Milik Daerah					1 Laporan	17,797,500	Kab. Konawe, Semua Kecamatan, Semua Kelurahan	Dana Transfer Umum-Dana Alokasi Umum	Meningkatkan Sumber Daya Manusia Yang Berkualitas Dan Berdaya Saing	3. MENINGKATKAN KUALITAS PELAYANAN PUBLIK YANG BERBASIS PEMANFAATAN TEKNOLOGI INFORMASI.	BADAN PENGELOLA KEUANGAN DAN ASET DAERAH	1 Laporan	17,797,500	BADAN PENGELOLA KEUANGAN DAN ASET DAERAH	
5	02	03	2.01	12	Penyusunan Laporan Barang Milik Daerah	Jumlah Laporan Barang Milik Daerah yang Disusun					1 Laporan	27,640,000	Kab. Konawe, Semua Kecamatan, Semua Kelurahan	Dana Transfer Umum-Dana Alokasi Umum	Meningkatkan Sumber Daya Manusia Yang Berkualitas Dan Berdaya Saing	3. MENINGKATKAN KUALITAS PELAYANAN PUBLIK YANG BERBASIS PEMANFAATAN TEKNOLOGI INFORMASI.	BADAN PENGELOLA KEUANGAN DAN ASET DAERAH	1 Laporan	27,640,000	BADAN PENGELOLA KEUANGAN DAN ASET DAERAH	
5					UNSUR PENUNJANG URUSAN PEMERINTAHAN																
5	02				KEUANGAN						14,494,836,938					14,680,422,993					
5	02	01			PROGRAM PENUNJANG URUSAN PEMERINTAHAN DAERAH KABUPATEN/KOTA	PERSENTASE PENUNJANG URUSAN PEMERINTAHAN DAERAH KABUPATEN/KOTA	%			%	100,00 %	13,251,991,438						100,00 %	13,315,146,943		
5	02	01	2.01		Perencanaan, Penganggaran, dan Evaluasi Kinerja Perangkat Daerah	Jumlah Dokumen Perencanaan, Penganggaran, dan Evaluasi Kinerja Perangkat Daerah	Dokumen			Dokumen	7 Dokumen	63,288,000							7 Dokumen	63,288,000	

**Penetapan Rencana Kerja Pemerintah Daerah (RKPD)
Kabupaten Konawe
Tahun 2023**

Kode	Urusan/ Bidang Urusan/ Program/ Kegiatan/ Sub Kegiatan	Indikator Program/ Kegiatan/ Sub Kegiatan	Target Akhir Periode RPJMD	Realisasi Capaian RKPD Tahun 2021	Prakiraan Capaian Target RKPD Tahun 2022	Capaian Kinerja dan Kerangka Pendanaan						Kelompok Sasaran	Prakiraan Maju Rencana Tahun 2024		Perangkat Daerah Penanggung Jawab
						Target 2023	Pagu Indikatif	Lokasi	Sumber Dana	Prioritas			Target	Pagu Indikatif	
										Nasional	Daerah				
5.02.01.2.01.01	Penyusunan Dokumen Perencanaan Perangkat Daerah	Jumlah Dokumen Perencanaan Perangkat Daerah				2 Dokumen	15,822,000	Kab. Konawe, Unaaha, Unaaha	Dana Transfer Umum-Dana Alokasi Umum	Meningkatkan Sumber Daya Manusia Yang Berkualitas Dan Berdaya Saing	3. MENINGKATKAN KUALITAS PELAYANAN PUBLIK YANG BERBASIS PEMANFAATAN TEKNOLOGI INFORMASI.	BADAN PENDAPATAN DAERAH	2 Dokumen	15,822,000	BADAN PENDAPATAN DAERAH
5.02.01.2.01.02	Koordinasi dan Penyusunan Dokumen RKA-SKPD	Jumlah Dokumen RKA-SKPD dan Laporan Hasil Koordinasi Penyusunan Dokumen RKA-SKPD				1 Dokumen	7,911,000	Kab. Konawe, Unaaha, Unaaha	Dana Transfer Umum-Dana Alokasi Umum	Meningkatkan Sumber Daya Manusia Yang Berkualitas Dan Berdaya Saing	3. MENINGKATKAN KUALITAS PELAYANAN PUBLIK YANG BERBASIS PEMANFAATAN TEKNOLOGI INFORMASI.	BADAN PENDAPATAN DAERAH	1 Dokumen	7,911,000	BADAN PENDAPATAN DAERAH
5.02.01.2.01.03	Koordinasi dan Penyusunan Dokumen Perubahan RKA-SKPD	Jumlah Dokumen Perubahan RKA-SKPD dan Laporan Hasil Koordinasi Penyusunan Dokumen Perubahan RKA-SKPD				1 Dokumen	7,911,000	Kab. Konawe, Unaaha, Unaaha	Dana Transfer Umum-Dana Alokasi Umum	Meningkatkan Sumber Daya Manusia Yang Berkualitas Dan Berdaya Saing	3. MENINGKATKAN KUALITAS PELAYANAN PUBLIK YANG BERBASIS PEMANFAATAN TEKNOLOGI INFORMASI.	BADAN PENDAPATAN DAERAH	1 Dokumen	7,911,000	BADAN PENDAPATAN DAERAH
5.02.01.2.01.04	Koordinasi dan Penyusunan DPA-SKPD	Jumlah Dokumen DPA-SKPD dan Laporan Hasil Koordinasi Penyusunan Dokumen DPA-SKPD				1 Dokumen	7,911,000	Kab. Konawe, Unaaha, Unaaha	Dana Transfer Umum-Dana Alokasi Umum	Meningkatkan Sumber Daya Manusia Yang Berkualitas Dan Berdaya Saing	3. MENINGKATKAN KUALITAS PELAYANAN PUBLIK YANG BERBASIS PEMANFAATAN TEKNOLOGI INFORMASI.	BADAN PENDAPATAN DAERAH	1 Dokumen	7,911,000	BADAN PENDAPATAN DAERAH
5.02.01.2.01.05	Koordinasi dan Penyusunan Perubahan DPA-SKPD	Jumlah Dokumen Perubahan DPA-SKPD dan Laporan Hasil Koordinasi Penyusunan Dokumen Perubahan DPA-SKPD				1 Dokumen	7,911,000	Kab. Konawe, Unaaha, Unaaha	Dana Transfer Umum-Dana Alokasi Umum	Meningkatkan Sumber Daya Manusia Yang Berkualitas Dan Berdaya Saing	3. MENINGKATKAN KUALITAS PELAYANAN PUBLIK YANG BERBASIS PEMANFAATAN TEKNOLOGI INFORMASI.	BADAN PENDAPATAN DAERAH	1 Dokumen	7,911,000	BADAN PENDAPATAN DAERAH
5.02.01.2.01.06	Koordinasi dan Penyusunan Laporan Capaian Kinerja dan Ikhtisar Realisasi Kinerja SKPD	Jumlah Laporan Capaian Kinerja dan Ikhtisar Realisasi Kinerja SKPD dan Laporan Hasil Koordinasi Penyusunan Laporan Capaian Kinerja dan Ikhtisar Realisasi Kinerja SKPD				1 Laporan	7,911,000	Kab. Konawe, Unaaha, Unaaha	Dana Transfer Umum-Dana Alokasi Umum	Meningkatkan Sumber Daya Manusia Yang Berkualitas Dan Berdaya Saing	3. MENINGKATKAN KUALITAS PELAYANAN PUBLIK YANG BERBASIS PEMANFAATAN TEKNOLOGI INFORMASI.	BADAN PENDAPATAN DAERAH	1 Laporan	7,911,000	BADAN PENDAPATAN DAERAH
5.02.01.2.01.07	Evaluasi Kinerja Perangkat Daerah	Jumlah Laporan Evaluasi Kinerja Perangkat Daerah				1 Laporan	7,911,000	Kab. Konawe, Unaaha, Unaaha	Dana Transfer Umum-Dana Alokasi Umum	Meningkatkan Sumber Daya Manusia Yang Berkualitas Dan Berdaya Saing	3. MENINGKATKAN KUALITAS PELAYANAN PUBLIK YANG BERBASIS PEMANFAATAN TEKNOLOGI INFORMASI.	BADAN PENDAPATAN DAERAH	1 Laporan	7,911,000	BADAN PENDAPATAN DAERAH
5.02.01.2.02	Administrasi Keuangan Perangkat Daerah	Jumlah Laporan Adminstrasi Keuangan Perangkat Daerah	Laporan		Laporan	18 Laporan	11,747,911,532						18 Laporan	11,749,763,732	

**Penetapan Rencana Kerja Pemerintah Daerah (RKPD)
Kabupaten Konawe
Tahun 2023**

Kode	Urusan/ Bidang Urusan/ Program/ Kegiatan/ Sub Kegiatan	Indikator Program/ Kegiatan/ Sub Kegiatan	Target Akhir Periode RPJMD	Realisasi Capaian RKPD Tahun 2021	Prakiraan Capaian Target RKPD Tahun 2022	Capaian Kinerja dan Kerangka Pendanaan						Kelompok Sasaran	Prakiraan Maju Rencana Tahun 2024		Perangkat Daerah Penanggung Jawab
						Target 2023	Pagu Indikatif	Lokasi	Sumber Dana	Prioritas			Target	Pagu Indikatif	
										Nasional	Daerah				
5.02.01.2.02.01	Penyediaan Gaji dan Tunjangan ASN	Jumlah Orang yang Menerima Gaji dan Tunjangan ASN				1218 Orang/bulan	11,696,054,882	Kab. Konawe, Unaaha, Unaaha	Dana Transfer Umum-Dana Alokasi Umum	Meningkatkan Sumber Daya Manusia Yang Berkualitas Dan Berdaya Saing	3. MENINGKATKAN KUALITAS PELAYANAN PUBLIK YANG BERBASIS PEMANFAATAN TEKNOLOGI INFORMASI.	BADAN PENDAPATAN DAERAH	1218 Orang/bulan	11,696,054,882	BADAN PENDAPATAN DAERAH
5.02.01.2.02.03	Pelaksanaan Penatausahaan dan Pengujian/Verifikasi Keuangan SKPD	Jumlah Dokumen Penatausahaan dan Pengujian/Verifikasi Keuangan SKPD				4 Dokumen	37,044,000	Kab. Konawe, Unaaha, Unaaha	PENDAPATAN ASLI DAERAH (PAD)	Meningkatkan Sumber Daya Manusia Yang Berkualitas Dan Berdaya Saing	3. MENINGKATKAN KUALITAS PELAYANAN PUBLIK YANG BERBASIS PEMANFAATAN TEKNOLOGI INFORMASI.	BADAN PENDAPATAN DAERAH	4 Dokumen	38,896,200	BADAN PENDAPATAN DAERAH
5.02.01.2.02.05	Koordinasi dan Penyusunan Laporan Keuangan Akhir Tahun SKPD	Jumlah Laporan Keuangan Akhir Tahun SKPD dan Laporan Hasil Koordinasi Penyusunan Laporan Keuangan Akhir Tahun SKPD				1 Laporan	7,911,000	Kab. Konawe, Unaaha, Unaaha	Dana Transfer Umum-Dana Alokasi Umum	Meningkatkan Sumber Daya Manusia Yang Berkualitas Dan Berdaya Saing	3. MENINGKATKAN KUALITAS PELAYANAN PUBLIK YANG BERBASIS PEMANFAATAN TEKNOLOGI INFORMASI.	BADAN PENDAPATAN DAERAH	1 Laporan	7,911,000	BADAN PENDAPATAN DAERAH
5.02.01.2.02.07	Koordinasi dan Penyusunan Laporan Keuangan Bulanan/ Triwulanan/ Semesteran SKPD	Jumlah Laporan Keuangan Bulanan/ Triwulanan/ Semesteran SKPD dan Laporan Koordinasi Penyusunan Laporan Keuangan Bulanan/Triwulanan/Semesteran SKPD				12 Laporan	6,901,650	Kab. Konawe, Unaaha, Unaaha	Dana Transfer Umum-Dana Alokasi Umum	Meningkatkan Sumber Daya Manusia Yang Berkualitas Dan Berdaya Saing	3. MENINGKATKAN KUALITAS PELAYANAN PUBLIK YANG BERBASIS PEMANFAATAN TEKNOLOGI INFORMASI.	BADAN PENDAPATAN DAERAH	12 Laporan	6,901,650	BADAN PENDAPATAN DAERAH
5.02.01.2.05	Administrasi Kepegawaian Perangkat Daerah	Jumlah Pelaksanaan Administrasi Kepegawaian Perangkat Daerah	Bulan		Bulan	12 Bulan	15,000,000						12 Bulan	15,000,000	
5.02.01.2.05.02	Pengadaan Pakaian Dinas beserta Atribut Kelengkapannya	Jumlah Paket Pakaian Dinas beserta Atribut Kelengkapan				1 Paket	15,000,000	Kab. Konawe, Unaaha, Unaaha	Dana Transfer Umum-Dana Alokasi Umum	Meningkatkan Sumber Daya Manusia Yang Berkualitas Dan Berdaya Saing	3. MENINGKATKAN KUALITAS PELAYANAN PUBLIK YANG BERBASIS PEMANFAATAN TEKNOLOGI INFORMASI.	BADAN PENDAPATAN DAERAH	1 Paket	15,000,000	BADAN PENDAPATAN DAERAH
5.02.01.2.06	Administrasi Umum Perangkat Daerah	Jumlah Pelaksanaan Administrasi Umum Perangkat Daerah	Bulan		Bulan	12 Bulan	339,109,306						12 Bulan	348,235,381	
5.02.01.2.06.01	Penyediaan Komponen Instalasi Listrik/Penerangan Bangunan Kantor	Jumlah Paket Komponen Instalasi Listrik/Penerangan Bangunan Kantor yang Disediakan				1 Paket	3,828,000	Kab. Konawe, Unaaha, Unaaha	Dana Transfer Umum-Dana Alokasi Umum	Meningkatkan Sumber Daya Manusia Yang Berkualitas Dan Berdaya Saing	3. MENINGKATKAN KUALITAS PELAYANAN PUBLIK YANG BERBASIS PEMANFAATAN TEKNOLOGI INFORMASI.	BADAN PENDAPATAN DAERAH	1 Paket	3,828,000	BADAN PENDAPATAN DAERAH
5.02.01.2.06.02	Penyediaan Peralatan dan Perlengkapan Kantor	Jumlah Paket Peralatan dan Perlengkapan Kantor yang Disediakan				12 Paket	36,684,633	Kab. Konawe, Unaaha, Unaaha	Dana Transfer Umum-Dana Alokasi Umum	Meningkatkan Sumber Daya Manusia Yang Berkualitas Dan Berdaya Saing	3. MENINGKATKAN KUALITAS PELAYANAN PUBLIK YANG BERBASIS PEMANFAATAN TEKNOLOGI INFORMASI.	BADAN PENDAPATAN DAERAH	12 Paket	36,684,633	BADAN PENDAPATAN DAERAH

**Penetapan Rencana Kerja Pemerintah Daerah (RKPD)
Kabupaten Konawe
Tahun 2023**

Kode	Urusan/ Bidang Urusan/ Program/ Kegiatan/ Sub Kegiatan	Indikator Program/ Kegiatan/ Sub Kegiatan	Target Akhir Periode RPJMD	Realisasi Capaian RKPD Tahun 2021	Prakiraan Capaian Target RKPD Tahun 2022	Capaian Kinerja dan Kerangka Pendanaan						Kelompok Sasaran	Prakiraan Maju Rencana Tahun 2024		Perangkat Daerah Penanggung Jawab
						Target 2023	Pagu Indikatif	Lokasi	Sumber Dana	Prioritas			Target	Pagu Indikatif	
										Nasional	Daerah				
5.02.01.2.06.04	Penyediaan Bahan Logistik Kantor	Jumlah Paket Bahan Logistik Kantor yang Disediakan				2 Paket	49,014,000	Kab. Konawe, Unaaha, Unaaha	Dana Transfer Umum-Dana Alokasi Umum	Meningkatkan Sumber Daya Manusia Yang Berkualitas Dan Berdaya Saing	3. MENINGKATKAN KUALITAS PELAYANAN PUBLIK YANG BERBASIS PEMANFAATAN TEKNOLOGI INFORMASI.	BADAN PENDAPATAN DAERAH	2 Paket	49,014,000	BADAN PENDAPATAN DAERAH
5.02.01.2.06.05	Penyediaan Barang Cetak dan Penggandaan	Jumlah Paket Barang Cetak dan Penggandaan yang Disediakan				2 Paket	67,061,173	Kab. Konawe, Unaaha, Unaaha	Dana Transfer Umum-Dana Alokasi Umum	Meningkatkan Sumber Daya Manusia Yang Berkualitas Dan Berdaya Saing	3. MENINGKATKAN KUALITAS PELAYANAN PUBLIK YANG BERBASIS PEMANFAATAN TEKNOLOGI INFORMASI.	BADAN PENDAPATAN DAERAH	2 Paket	67,061,173	BADAN PENDAPATAN DAERAH
5.02.01.2.06.09	Penyelenggaraan Rapat Koordinasi dan Konsultasi SKPD	Jumlah Laporan Penyelenggaraan Rapat Koordinasi dan Konsultasi SKPD				4 Laporan	182,521,500	Kab. Konawe, Semua Kecamatan, Semua Kelurahan	Dana Transfer Umum-Dana Alokasi Umum	Meningkatkan Sumber Daya Manusia Yang Berkualitas Dan Berdaya Saing	3. MENINGKATKAN KUALITAS PELAYANAN PUBLIK YANG BERBASIS PEMANFAATAN TEKNOLOGI INFORMASI.	BADAN PENDAPATAN DAERAH	4 Laporan	191,647,575	BADAN PENDAPATAN DAERAH
5.02.01.2.07	Pengadaan Barang Milik Daerah Penunjang Urusan Pemerintah Daerah	Jumlah Pengadaan Barang Milik Daerah Penunjang Urusan Pemerintah Daerah	Unit		Unit	15 Unit	80,556,000						15 Unit	84,583,800	
5.02.01.2.07.05	Pengadaan Mebel	Jumlah Paket Mebel yang Disediakan				2 Unit	18,900,000	Kab. Konawe, Unaaha, Unaaha	Dana Transfer Umum-Dana Bagi Hasil	Meningkatkan Sumber Daya Manusia Yang Berkualitas Dan Berdaya Saing	3. MENINGKATKAN KUALITAS PELAYANAN PUBLIK YANG BERBASIS PEMANFAATAN TEKNOLOGI INFORMASI.	BADAN PENDAPATAN DAERAH	2 Unit	19,845,000	BADAN PENDAPATAN DAERAH
5.02.01.2.07.06	Pengadaan Peralatan dan Mesin Lainnya	Jumlah Unit Peralatan dan Mesin Lainnya yang Disediakan				2 Unit	59,871,000	Kab. Konawe, Unaaha, Unaaha	PENDAPATAN ASLI DAERAH (PAD)	Meningkatkan Sumber Daya Manusia Yang Berkualitas Dan Berdaya Saing	3. MENINGKATKAN KUALITAS PELAYANAN PUBLIK YANG BERBASIS PEMANFAATAN TEKNOLOGI INFORMASI.	BADAN PENDAPATAN DAERAH	2 Unit	62,864,550	BADAN PENDAPATAN DAERAH
5.02.01.2.07.11	Pengadaan Sarana dan Prasarana Pendukung Gedung Kantor atau Bangunan Lainnya	Jumlah Unit Sarana dan Prasarana Pendukung Gedung Kantor atau Bangunan Lainnya yang Disediakan				1 Unit	1,785,000	Kab. Konawe, Unaaha, Unaaha	PENDAPATAN ASLI DAERAH (PAD)	Meningkatkan Sumber Daya Manusia Yang Berkualitas Dan Berdaya Saing	3. MENINGKATKAN KUALITAS PELAYANAN PUBLIK YANG BERBASIS PEMANFAATAN TEKNOLOGI INFORMASI.	BADAN PENDAPATAN DAERAH	1 Unit	1,874,250	BADAN PENDAPATAN DAERAH
5.02.01.2.08	Penyediaan Jasa Penunjang Urusan Pemerintahan Daerah	Jasa Penunjang Urusan Pemerintahan Daerah	Bulan		Bulan	12 Bulan	917,770,000						12 Bulan	963,478,600	
5.02.01.2.08.01	Penyediaan Jasa Surat Menyurat	Jumlah Laporan Penyediaan Jasa Surat Menyurat				12 Laporan	3,598,000	Kab. Konawe, Unaaha, Unaaha	Dana Transfer Umum-Dana Alokasi Umum	Meningkatkan Sumber Daya Manusia Yang Berkualitas Dan Berdaya Saing	3. MENINGKATKAN KUALITAS PELAYANAN PUBLIK YANG BERBASIS PEMANFAATAN TEKNOLOGI INFORMASI.	BADAN PENDAPATAN DAERAH	12 Laporan	3,598,000	BADAN PENDAPATAN DAERAH

**Penetapan Rencana Kerja Pemerintah Daerah (RKPD)
Kabupaten Konawe
Tahun 2023**

Kode	Urusan/ Bidang Urusan/ Program/ Kegiatan/ Sub Kegiatan	Indikator Program/ Kegiatan/ Sub Kegiatan	Target Akhir Periode RPJMD	Realisasi Capaian RKPD Tahun 2021	Prakiraan Capaian Target RKPD Tahun 2022	Capaian Kinerja dan Kerangka Pendanaan						Kelompok Sasaran	Prakiraan Maju Rencana Tahun 2024		Perangkat Daerah Penanggung Jawab
						Target 2023	Pagu Indikatif	Lokasi	Sumber Dana	Prioritas			Target	Pagu Indikatif	
										Nasional	Daerah				
5.02.01.2.08.02	Penyediaan Jasa Komunikasi, Sumber Daya Air dan Listrik	Jumlah Laporan Penyediaan Jasa Komunikasi, Sumber Daya Air dan Listrik yang Disediakan				12 Laporan	78,120,000	Kab. Konawe, Unaaha, Unaaha	Dana Transfer Umum-Dana Alokasi Umum	Meningkatkan Sumber Daya Manusia Yang Berkualitas Dan Berdaya Saing	3. MENINGKATKAN KUALITAS PELAYANAN PUBLIK YANG BERBASIS PEMANFAATAN TEKNOLOGI INFORMASI.	BADAN PENDAPATAN DAERAH	12 Laporan	82,026,000	BADAN PENDAPATAN DAERAH
5.02.01.2.08.03	Penyediaan Jasa Peralatan dan Perlengkapan Kantor	Jumlah Laporan Penyediaan Jasa Peralatan dan Perlengkapan Kantor yang Disediakan				12 Laporan	34,650,000	Kab. Konawe, Unaaha, Unaaha	Dana Transfer Umum-Dana Alokasi Umum	Meningkatkan Sumber Daya Manusia Yang Berkualitas Dan Berdaya Saing	3. MENINGKATKAN KUALITAS PELAYANAN PUBLIK YANG BERBASIS PEMANFAATAN TEKNOLOGI INFORMASI.	BADAN PENDAPATAN DAERAH	12 Laporan	36,382,500	BADAN PENDAPATAN DAERAH
5.02.01.2.08.04	Penyediaan Jasa Pelayanan Umum Kantor	Jumlah Laporan Penyediaan Jasa Pelayanan Umum Kantor yang Disediakan				4 Laporan	801,402,000	Kab. Konawe, Unaaha, Unaaha	Dana Transfer Umum-Dana Alokasi Umum	Meningkatkan Sumber Daya Manusia Yang Berkualitas Dan Berdaya Saing	3. MENINGKATKAN KUALITAS PELAYANAN PUBLIK YANG BERBASIS PEMANFAATAN TEKNOLOGI INFORMASI.	BADAN PENDAPATAN DAERAH	4 Laporan	841,472,100	BADAN PENDAPATAN DAERAH
5.02.01.2.09	Pemeliharaan Barang Milik Daerah Penunjang Urusan Pemerintahan Daerah	Jumlah Barang Milik Daerah Penunjang Urusan Pemerintahan Daerah yang di Pelihara	Unit		Unit	41 Unit	88,356,600						41 Unit	90,797,430	
5.02.01.2.09.01	Penyediaan Jasa Pemeliharaan, Biaya Pemeliharaan, dan Pajak Kendaraan Perorangan Dinas atau Kendaraan Dinas Jabatan	Jumlah Kendaraan Perorangan Dinas atau Kendaraan Dinas Jabatan yang Dipelihara dan dibayarkan Pajaknya				20 Unit	39,540,000	Kab. Konawe, Unaaha, Unaaha	PENDAPATAN ASLI DAERAH (PAD)	Meningkatkan Sumber Daya Manusia Yang Berkualitas Dan Berdaya Saing	3. MENINGKATKAN KUALITAS PELAYANAN PUBLIK YANG BERBASIS PEMANFAATAN TEKNOLOGI INFORMASI.	BADAN PENDAPATAN DAERAH	20 Unit	39,540,000	BADAN PENDAPATAN DAERAH
5.02.01.2.09.02	Penyediaan Jasa Pemeliharaan, Biaya Pemeliharaan, Pajak dan Perizinan Kendaraan Dinas Operasional atau Lapangan	Jumlah Kendaraan Dinas Operasional atau Lapangan yang Dipelihara dan dibayarkan Pajak dan Perizinannya				20 Unit	35,542,500	Kab. Konawe, Semua Kecamatan, Semua Kelurahan	PENDAPATAN ASLI DAERAH (PAD)	Meningkatkan Sumber Daya Manusia Yang Berkualitas Dan Berdaya Saing	3. MENINGKATKAN KUALITAS PELAYANAN PUBLIK YANG BERBASIS PEMANFAATAN TEKNOLOGI INFORMASI.	BADAN PENDAPATAN DAERAH	20 Unit	37,319,625	BADAN PENDAPATAN DAERAH
5.02.01.2.09.11	Pemeliharaan/Rehabilitasi Sarana dan Prasarana Pendukung Gedung Kantor atau Bangunan Lainnya	Jumlah Sarana dan Prasarana Pendukung Gedung Kantor atau Bangunan Lainnya yang Dipelihara/Direhabilitasi				1 Unit	13,274,100	Kab. Konawe, Unaaha, Unaaha	PENDAPATAN ASLI DAERAH (PAD)	Meningkatkan Sumber Daya Manusia Yang Berkualitas Dan Berdaya Saing	3. MENINGKATKAN KUALITAS PELAYANAN PUBLIK YANG BERBASIS PEMANFAATAN TEKNOLOGI INFORMASI.	BADAN PENDAPATAN DAERAH	1 Unit	13,937,805	BADAN PENDAPATAN DAERAH
5.02.04	PROGRAM PENGELOLAAN PENDAPATAN DAERAH	PERSENTASE WAJIB PAJAK & RETRIBUSI YANG TERTAGIH	%		%	100,00 %	1,242,845,500						100,00 %	1,365,276,050	
5.02.04.2.01	Kegiatan Pengelolaan Pendapatan Daerah	Jumlah jenis pajak dan retribusi daerah yang dikelola	Jenis		Jenis	9 Jenis	1,242,845,500						9 Jenis	1,365,276,050	

**Penetapan Rencana Kerja Pemerintah Daerah (RKPD)
Kabupaten Konawe
Tahun 2023**

Kode	Urusan/ Bidang Urusan/ Program/ Kegiatan/ Sub Kegiatan	Indikator Program/ Kegiatan/ Sub Kegiatan	Target Akhir Periode RPJMD	Realisasi Capaian RKPD Tahun 2021	Prakiraan Capaian Target RKPD Tahun 2022	Capaian Kinerja dan Kerangka Pendanaan						Kelompok Sasaran	Prakiraan Maju Rencana Tahun 2024		Perangkat Daerah Penanggung Jawab
						Target 2023	Pagu Indikatif	Lokasi	Sumber Dana	Prioritas			Target	Pagu Indikatif	
										Nasional	Daerah				
5 02 04 2.01 01	Perencanaan Pengelolaan Pajak Daerah	Jumlah Dokumen Rencana Pengelolaan Pajak Daerah				2 Dokumen	6,180,000	Kab. Konawe, Semua Kecamatan, Semua Kelurahan	PENDAPATAN ASLI DAERAH (PAD)	Memperkuat Stabilitas Polhukhankam Dan Transformasi Pelayanan Publik		Pengelolaan Pendapatan Daerah	2 Dokumen	6,180,000	BADAN PENDAPATAN DAERAH
5 02 04 2.01 02	Analisa dan Pengembangan Pajak Daerah, serta Penyusunan Kebijakan Pajak Daerah	Jumlah Dokumen Hasil Analis Pajak Daerah serta Pengembangan Pajak Daerah dan Kebijakan Pajak Daerah				1 Dokumen	48,298,800	Kab. Konawe, Semua Kecamatan, Semua Kelurahan	Pajak Daerah	Memperkuat Stabilitas Polhukhankam Dan Transformasi Pelayanan Publik	3. MENINGKATKAN KUALITAS PELAYANAN PUBLIK YANG BERBASIS PEMANFAATAN TEKNOLOGI INFORMASI.	Pengelolaan Pendapatan Daerah	1 Dokumen	53,128,680	BADAN PENDAPATAN DAERAH
5 02 04 2.01 03	Penyuluhan dan Penyebarluasan Kebijakan Pajak Daerah	Jumlah Laporan Pelaksanaan Penyuluhan dan Penyebarluasan Kebijakan Pajak Daerah				1 Laporan	138,628,600	Kab. Konawe, Semua Kecamatan, Semua Kelurahan	Pajak Daerah	Memperkuat Stabilitas Polhukhankam Dan Transformasi Pelayanan Publik	3. MENINGKATKAN KUALITAS PELAYANAN PUBLIK YANG BERBASIS PEMANFAATAN TEKNOLOGI INFORMASI.	Pengelolaan Pendapatan Daerah	1 Laporan	152,491,460	BADAN PENDAPATAN DAERAH
5 02 04 2.01 04	Penyediaan Sarana dan Prasarana Pengelolaan Pajak Daerah	Jumlah Sarana dan Prasarana Pengelolaan Pajak Daerah				4 Unit	130,075,000	Kab. Konawe, Unaaha, Unaaha	PENDAPATAN ASLI DAERAH (PAD)	Memperkuat Stabilitas Polhukhankam Dan Transformasi Pelayanan Publik	3. MENINGKATKAN KUALITAS PELAYANAN PUBLIK YANG BERBASIS PEMANFAATAN TEKNOLOGI INFORMASI.	Pengelolaan Pendapatan Daerah	4 Unit	143,082,500	BADAN PENDAPATAN DAERAH
5 02 04 2.01 05	Pendataan dan Pendaftaran Objek Pajak Daerah	Jumlah Laporan Hasil Pendataan dan Pendaftaran Objek Pajak Daerah, Subjek Pajak dan Wajib Pajak Daerah				9 Laporan	6,180,000	Kab. Konawe, Semua Kecamatan, Semua Kelurahan	Pajak Daerah	Memperkuat Stabilitas Polhukhankam Dan Transformasi Pelayanan Publik		Pengelolaan Pendapatan Daerah	9 Laporan	6,180,000	BADAN PENDAPATAN DAERAH
5 02 04 2.01 06	Pengolahan, Pemeliharaan, dan Pelaporan Basis Data Pajak Daerah	Jumlah Laporan Hasil Pengolahan, Pemeliharaan, dan Pelaporan Basis Data Pajak Daerah				3 Laporan	6,180,000	Kab. Konawe, Unaaha, Unaaha	PENDAPATAN ASLI DAERAH (PAD)	Memperkuat Stabilitas Polhukhankam Dan Transformasi Pelayanan Publik	3. MENINGKATKAN KUALITAS PELAYANAN PUBLIK YANG BERBASIS PEMANFAATAN TEKNOLOGI INFORMASI.	Pengelolaan Pendapatan Daerah	3 Laporan	6,180,000	BADAN PENDAPATAN DAERAH
5 02 04 2.01 07	Penilaian Pajak Bumi dan Bangunan Perdesaan dan Perkotaan (PBBP2) serta Bea Perolehan Hak atas Tanah dan Bangunan (BPHTB)	Jumlah Objek Pajak yang Disesuaikan NJOP nya				94750 Objek Pajak	331,507,000	Kab. Konawe, Semua Kecamatan, Semua Kelurahan	Pajak Daerah	Memperkuat Stabilitas Polhukhankam Dan Transformasi Pelayanan Publik		Pengelolaan Pendapatan Daerah	94750 Objek Pajak	364,657,700	BADAN PENDAPATAN DAERAH
5 02 04 2.01 08	Penetapan Wajib Pajak Daerah	Jumlah Dokumen Ketetapan Pajak Daerah				95000 Dokumen	45,639,000	Kab. Konawe, Semua Kecamatan, Semua Kelurahan	Pajak Daerah	Memperkuat Stabilitas Polhukhankam Dan Transformasi Pelayanan Publik		Pengelolaan Pendapatan Daerah	95000 Dokumen	50,202,900	BADAN PENDAPATAN DAERAH
5 02 04 2.01 10	Penelitian dan Verifikasi Data Pelaporan Pajak Daerah	Jumlah Data Pelaporan Pajak Daerah yang Telah Dilakukan Penelitian dan Verifikasi				95000 Dokumen	80,982,000	Kab. Konawe, Semua Kecamatan, Semua Kelurahan	PENDAPATAN ASLI DAERAH (PAD)	Memperkuat Stabilitas Polhukhankam Dan Transformasi Pelayanan Publik	3. MENINGKATKAN KUALITAS PELAYANAN PUBLIK YANG BERBASIS PEMANFAATAN TEKNOLOGI INFORMASI.	Pengelolaan Pendapatan Daerah	95000 Dokumen	89,080,200	BADAN PENDAPATAN DAERAH

**Penetapan Rencana Kerja Pemerintah Daerah (RKPD)
Kabupaten Konawe
Tahun 2023**

Kode	Urusan/ Bidang Urusan/ Program/ Kegiatan/ Sub Kegiatan	Indikator Program/ Kegiatan/ Sub Kegiatan	Target Akhir Periode RPJMD	Realisasi Capaian RKPD Tahun 2021	Prakiraan Capaian Target RKPD Tahun 2022	Capaian Kinerja dan Kerangka Pendanaan						Kelompok Sasaran	Prakiraan Maju Rencana Tahun 2024		Perangkat Daerah Penanggung Jawab
						Target 2023	Pagu Indikatif	Lokasi	Sumber Dana	Prioritas			Target	Pagu Indikatif	
										Nasional	Daerah				
5 02 04 2.01 11	Penagihan Pajak Daerah	Jumlah Dokumen Hasil Pelaksanaan Penagihan Pajak Daerah				70000 Dokumen	224,637,600	Kab. Konawe, Semua Kecamatan, Semua Kelurahan	Pajak Daerah	Memperkuat Stabilitas Polhukhankam Dan Transformasi Pelayanan Publik	3. MENINGKATKAN KUALITAS PELAYANAN PUBLIK YANG BERBASIS PEMANFAATAN TEKNOLOGI INFORMASI.	Pengelolaan Pendapatan Daerah	70000 Dokumen	247,101,360	BADAN PENDAPATAN DAERAH
5 02 04 2.01 13	Pengendalian, Pemeriksaan dan Pengawasan Pajak Daerah	Jumlah Dokumen Hasil Pemeriksaan serta Pengendalian dan Pengawasan Pajak Daerah				4 Dokumen	157,300,000	Kab. Konawe, Semua Kecamatan, Semua Kelurahan	Pajak Daerah	Memperkuat Stabilitas Polhukhankam Dan Transformasi Pelayanan Publik	3. MENINGKATKAN KUALITAS PELAYANAN PUBLIK YANG BERBASIS PEMANFAATAN TEKNOLOGI INFORMASI.	Pengelolaan Pendapatan Daerah	4 Dokumen	173,030,000	BADAN PENDAPATAN DAERAH
5 02 04 2.01 14	Pembinaan dan Pengawasan Pengelolaan Pajak Daerah dan Retribusi Daerah	Jumlah Laporan Hasil Pembinaan dan Pengawasan Pengelolaan Retribusi Daerah				4 Laporan	67,237,500	Kab. Konawe, Semua Kecamatan, Semua Kelurahan	PENDAPATAN ASLI DAERAH (PAD)	Memperkuat Stabilitas Polhukhankam Dan Transformasi Pelayanan Publik	3. MENINGKATKAN KUALITAS PELAYANAN PUBLIK YANG BERBASIS PEMANFAATAN TEKNOLOGI INFORMASI.	Pengelolaan Pendapatan Daerah	4 Laporan	73,961,250	BADAN PENDAPATAN DAERAH
5						UNSUR PENUNJANG URUSAN PEMERINTAHAN									
5 03							49,824,703,302							49,824,703,302	
5 03 01	PROGRAM PENUNJANG URUSAN PEMERINTAHAN DAERAH KABUPATEN/KOTA	PERSENTASE PENUNJANG URUSAN PEMERINTAHAN DAERAH KABUPATEN/KOTA	%		%	100,00 %	44,917,849,016						100,00 %	44,917,849,016	
5 03 01 2.01	Perencanaan, Penganggaran, dan Evaluasi Kinerja Perangkat Daerah	Jumlah Dokumen Perencanaan, Penganggaran, dan Evaluasi Kinerja Perangkat Daerah	Dokumen		Dokumen	7 Dokumen	63,288,000						7 Dokumen	63,288,000	
5 03 01 2.01 01	Penyusunan Dokumen Perencanaan Perangkat Daerah	Jumlah Dokumen Perencanaan Perangkat Daerah				2 Dokumen	15,822,000	Kab. Konawe, Unaaha, Inolobungga	Dana Transfer Umum-Dana Alokasi Umum	Meningkatkan Sumber Daya Manusia Yang Berkualitas Dan Berdaya Saing	3. MENINGKATKAN KUALITAS PELAYANAN PUBLIK YANG BERBASIS PEMANFAATAN TEKNOLOGI INFORMASI.	PNS / ASN BKPSDM Kabupaten Konawe	2 Dokumen	15,822,000	BADAN KEPEGAWAIAN DAN PENGEMBANGAN SUMBER DAYA MANUSIA
5 03 01 2.01 02	Koordinasi dan Penyusunan Dokumen RKA-SKPD	Jumlah Dokumen RKA-SKPD dan Laporan Hasil Koordinasi Penyusunan Dokumen RKA-SKPD				1 Dokumen	7,911,000	Kab. Konawe, Unaaha, Inolobungga	Dana Transfer Umum-Dana Alokasi Umum	Meningkatkan Sumber Daya Manusia Yang Berkualitas Dan Berdaya Saing	3. MENINGKATKAN KUALITAS PELAYANAN PUBLIK YANG BERBASIS PEMANFAATAN TEKNOLOGI INFORMASI.	PNS / ASN BKPSDM Kabupaten Konawe	1 Dokumen	7,911,000	BADAN KEPEGAWAIAN DAN PENGEMBANGAN SUMBER DAYA MANUSIA
5 03 01 2.01 03	Koordinasi dan Penyusunan Dokumen Perubahan RKA-SKPD	Jumlah Dokumen Perubahan RKA-SKPD dan Laporan Hasil Koordinasi Penyusunan Dokumen Perubahan RKA-SKPD				1 Dokumen	7,911,000	Kab. Konawe, Unaaha, Semua Kelurahan	Dana Transfer Umum-Dana Alokasi Umum	Meningkatkan Sumber Daya Manusia Yang Berkualitas Dan Berdaya Saing	3. MENINGKATKAN KUALITAS PELAYANAN PUBLIK YANG BERBASIS PEMANFAATAN TEKNOLOGI INFORMASI.	PNS / ASN BKPSDM Kabupaten Konawe	1 Dokumen	7,911,000	BADAN KEPEGAWAIAN DAN PENGEMBANGAN SUMBER DAYA MANUSIA

**Penetapan Rencana Kerja Pemerintah Daerah (RKPD)
Kabupaten Konawe
Tahun 2023**

Kode	Urusan/ Bidang Urusan/ Program/ Kegiatan/ Sub Kegiatan	Indikator Program/ Kegiatan/ Sub Kegiatan	Target Akhir Periode RPJMD	Realisasi Capaian RKPD Tahun 2021	Prakiraan Capaian Target RKPD Tahun 2022	Capaian Kinerja dan Kerangka Pendanaan						Kelompok Sasaran	Prakiraan Maju Rencana Tahun 2024		Perangkat Daerah Penanggung Jawab
						Target 2023	Pagu Indikatif	Lokasi	Sumber Dana	Prioritas			Target	Pagu Indikatif	
										Nasional	Daerah				
5.03.01.2.01.04	Koordinasi dan Penyusunan DPA-SKPD	Jumlah Dokumen DPA-SKPD dan Laporan Hasil Koordinasi Penyusunan Dokumen DPA-SKPD				1 Dokumen	7,911,000	Kab. Konawe, Unaaha, Inolobungga	Dana Transfer Umum-Dana Alokasi Umum	Meningkatkan Sumber Daya Manusia Yang Berkualitas Dan Berdaya Saing	3. MENINGKATKAN KUALITAS PELAYANAN PUBLIK YANG BERBASIS PEMANFAATAN TEKNOLOGI INFORMASI.	PNS / ASN BKPSDM Kabupaten Konawe	1 Dokumen	7,911,000	BADAN KEPEGAWAIAN DAN PENGEMBANGAN SUMBER DAYA MANUSIA
5.03.01.2.01.05	Koordinasi dan Penyusunan Perubahan DPA- SKPD	Jumlah Dokumen Perubahan DPA-SKPD dan Laporan Hasil Koordinasi Penyusunan Dokumen Perubahan DPA-SKPD				1 Dokumen	7,911,000	Kab. Konawe, Unaaha, Inolobungga	Dana Transfer Umum-Dana Alokasi Umum	Meningkatkan Sumber Daya Manusia Yang Berkualitas Dan Berdaya Saing	3. MENINGKATKAN KUALITAS PELAYANAN PUBLIK YANG BERBASIS PEMANFAATAN TEKNOLOGI INFORMASI.	PNS / ASN BKPSDM Kabupaten Konawe	1 Dokumen	7,911,000	BADAN KEPEGAWAIAN DAN PENGEMBANGAN SUMBER DAYA MANUSIA
5.03.01.2.01.06	Koordinasi dan Penyusunan Laporan Capaian Kinerja dan Ikhtisar Realisasi Kinerja SKPD	Jumlah Laporan Capaian Kinerja dan Ikhtisar Realisasi Kinerja SKPD dan Laporan Hasil Koordinasi Penyusunan Laporan Capaian Kinerja dan Ikhtisar Realisasi Kinerja SKPD				1 Laporan	7,911,000	Kab. Konawe, Unaaha, Inolobungga	Dana Transfer Umum-Dana Alokasi Umum	Meningkatkan Sumber Daya Manusia Yang Berkualitas Dan Berdaya Saing	3. MENINGKATKAN KUALITAS PELAYANAN PUBLIK YANG BERBASIS PEMANFAATAN TEKNOLOGI INFORMASI.	PNS / ASN BKPSDM Kabupaten Konawe	1 Laporan	7,911,000	BADAN KEPEGAWAIAN DAN PENGEMBANGAN SUMBER DAYA MANUSIA
5.03.01.2.01.07	Evaluasi Kinerja Perangkat Daerah	Jumlah Laporan Evaluasi Kinerja Perangkat Daerah				1 Laporan	7,911,000	Kab. Konawe, Unaaha, Inolobungga	Dana Transfer Umum-Dana Alokasi Umum	Meningkatkan Sumber Daya Manusia Yang Berkualitas Dan Berdaya Saing	3. MENINGKATKAN KUALITAS PELAYANAN PUBLIK YANG BERBASIS PEMANFAATAN TEKNOLOGI INFORMASI.	PNS / ASN BKPSDM Kabupaten Konawe	1 Laporan	7,911,000	BADAN KEPEGAWAIAN DAN PENGEMBANGAN SUMBER DAYA MANUSIA
5.03.01.2.02	Administrasi Keuangan Perangkat Daerah	Jumlah Laporan Adminstrasi Keuangan Perangkat Daerah	Laporan		Laporan	4 Laporan	39,939,803,016						4 Laporan	39,939,803,016	
5.03.01.2.02.01	Penyediaan Gaji dan Tunjangan ASN	Jumlah Orang yang Menerima Gaji dan Tunjangan ASN				812 Orang/bulan	39,834,284,016	Kab. Konawe, Unaaha, Inolobungga	Dana Transfer Umum-Dana Alokasi Umum	Meningkatkan Sumber Daya Manusia Yang Berkualitas Dan Berdaya Saing	3. MENINGKATKAN KUALITAS PELAYANAN PUBLIK YANG BERBASIS PEMANFAATAN TEKNOLOGI INFORMASI.	PNS / ASN BKPSDM Kabupaten Konawe	812 Orang/bulan	39,834,284,016	BADAN KEPEGAWAIAN DAN PENGEMBANGAN SUMBER DAYA MANUSIA
5.03.01.2.02.03	Pelaksanaan Penatausahaan dan Pengujian/Verifikasi Keuangan SKPD	Jumlah Dokumen Penatausahaan dan Pengujian/Verifikasi Keuangan SKPD				4 Dokumen	90,480,000	Kab. Konawe, Unaaha, Inolobungga	Dana Transfer Umum-Dana Alokasi Umum	Meningkatkan Sumber Daya Manusia Yang Berkualitas Dan Berdaya Saing	3. MENINGKATKAN KUALITAS PELAYANAN PUBLIK YANG BERBASIS PEMANFAATAN TEKNOLOGI INFORMASI.	PNS / ASN BKPSDM Kabupaten Konawe	4 Dokumen	90,480,000	BADAN KEPEGAWAIAN DAN PENGEMBANGAN SUMBER DAYA MANUSIA
5.03.01.2.02.05	Koordinasi dan Penyusunan Laporan Keuangan Akhir Tahun SKPD	Jumlah Laporan Keuangan Akhir Tahun SKPD dan Laporan Hasil Koordinasi Penyusunan Laporan Keuangan Akhir Tahun SKPD				1 Laporan	7,911,000	Kab. Konawe, Unaaha, Inolobungga	Dana Transfer Umum-Dana Alokasi Umum	Meningkatkan Sumber Daya Manusia Yang Berkualitas Dan Berdaya Saing	3. MENINGKATKAN KUALITAS PELAYANAN PUBLIK YANG BERBASIS PEMANFAATAN TEKNOLOGI INFORMASI.	PNS / ASN BKPSDM Kabupaten Konawe	1 Laporan	7,911,000	BADAN KEPEGAWAIAN DAN PENGEMBANGAN SUMBER DAYA MANUSIA

**Penetapan Rencana Kerja Pemerintah Daerah (RKPD)
Kabupaten Konawe
Tahun 2023**

Kode	Kode	Kode	Kode	Kode	Kode	Urusan/ Bidang Urusan/ Program/ Kegiatan/ Sub Kegiatan	Indikator Program/ Kegiatan/ Sub Kegiatan	Target Akhir Periode RPJMD	Realisasi Capaian RKPD Tahun 2021	Prakiraan Capaian Target RKPD Tahun 2022	Capaian Kinerja dan Kerangka Pendanaan					Kelompok Sasaran	Prakiraan Maju Rencana Tahun 2024		Perangkat Daerah Penanggung Jawab	
											Target 2023	Pagu Indikatif	Lokasi	Sumber Dana	Prioritas		Target	Pagu Indikatif		
															Nasional					Daerah
5	03	01	2.02	07		Koordinasi dan Penyusunan Laporan Keuangan Bulanan/ Triwulanan/ Semesteran SKPD	Jumlah Laporan Keuangan Bulanan/ Triwulanan/ Semesteran SKPD dan Laporan Koordinasi Penyusunan Laporan Keuangan Bulanan/Triwulanan/Semesteran SKPD				12 Laporan	7,128,000	Kab. Konawe, Unaaha, Inolobungga	Dana Transfer Umum-Dana Alokasi Umum	Meningkatkan Sumber Daya Manusia Yang Berkualitas Dan Berdaya Saing	3. MENINGKATKAN KUALITAS PELAYANAN PUBLIK YANG BERBASIS PEMANFAATAN TEKNOLOGI INFORMASI.	PNS / ASN BKPSDM Kabupaten Konawe	12 Laporan	7,128,000	BADAN KEPEGAWAIAN DAN PENGEMBANGAN SUMBER DAYA MANUSIA
5	03	01	2.03			Administrasi Barang Milik Daerah pada Perangkat Daerah	Jumlah Laporan Administrasi Barang Milik Daerah pada Perangkat Daerah	Laporan	Laporan	2 Laporan	25,305,000							2 Laporan	25,305,000	
5	03	01	2.03	01		Penyusunan Perencanaan Kebutuhan Barang Milik Daerah SKPD	Jumlah Rencana Kebutuhan Barang Milik Daerah SKPD			1 Dokumen	7,305,000	Kab. Konawe, Unaaha, Inolobungga	Dana Transfer Umum-Dana Alokasi Umum	Meningkatkan Sumber Daya Manusia Yang Berkualitas Dan Berdaya Saing	3. MENINGKATKAN KUALITAS PELAYANAN PUBLIK YANG BERBASIS PEMANFAATAN TEKNOLOGI INFORMASI.	PNS BKPSDM Kabupaten Konawe	1 Dokumen	7,305,000	BADAN KEPEGAWAIAN DAN PENGEMBANGAN SUMBER DAYA MANUSIA	
5	03	01	2.03	06		Penatausahaan Barang Milik Daerah pada SKPD	Jumlah Laporan Penatausahaan Barang Milik Daerah pada SKPD			1 Laporan	18,000,000	Kab. Konawe, Unaaha, Inolobungga	Dana Transfer Umum-Dana Alokasi Umum	Meningkatkan Sumber Daya Manusia Yang Berkualitas Dan Berdaya Saing	3. MENINGKATKAN KUALITAS PELAYANAN PUBLIK YANG BERBASIS PEMANFAATAN TEKNOLOGI INFORMASI.	PNS BKPSDM Kabupaten Konawe	1 Laporan	18,000,000	BADAN KEPEGAWAIAN DAN PENGEMBANGAN SUMBER DAYA MANUSIA	
5	03	01	2.05			Administrasi Kepegawaian Perangkat Daerah	Jumlah Pelaksanaan Administrasi Kepegawaian Perangkat Daerah	Bulan	Bulan	12 Bulan	3,859,780,000							12 Bulan	3,859,780,000	
5	03	01	2.05	02		Pengadaan Pakaian Dinas beserta Atribut Kelengkapannya	Jumlah Paket Pakaian Dinas beserta Atribut Kelengkapan			1 Paket	3,760,000,000	Kab. Konawe, Unaaha, Inolobungga	Dana Transfer Umum-Dana Alokasi Umum	Meningkatkan Sumber Daya Manusia Yang Berkualitas Dan Berdaya Saing	3. MENINGKATKAN KUALITAS PELAYANAN PUBLIK YANG BERBASIS PEMANFAATAN TEKNOLOGI INFORMASI.	PNS / ASN BKPSDM Kabupaten Konawe	1 Paket	3,760,000,000	BADAN KEPEGAWAIAN DAN PENGEMBANGAN SUMBER DAYA MANUSIA	
5	03	01	2.05	05		Monitoring, Evaluasi, dan Penilaian Kinerja Pegawai	Jumlah Dokumen Monitoring, Evaluasi, dan Penilaian Kinerja Pegawai			1 Dokumen	30,320,000	Kab. Konawe, Unaaha, Inolobungga	Dana Transfer Umum-Dana Alokasi Umum	Meningkatkan Sumber Daya Manusia Yang Berkualitas Dan Berdaya Saing	3. MENINGKATKAN KUALITAS PELAYANAN PUBLIK YANG BERBASIS PEMANFAATAN TEKNOLOGI INFORMASI.	PNS / ASN BKPSDM Kabupaten Konawe	1 Dokumen	30,320,000	BADAN KEPEGAWAIAN DAN PENGEMBANGAN SUMBER DAYA MANUSIA	
5	03	01	2.05	09		Pendidikan dan Pelatihan Pegawai Berdasarkan Tugas dan Fungsi	Jumlah Pegawai Berdasarkan Tugas dan Fungsi yang Mengikuti Pendidikan dan Pelatihan			4 Orang	35,000,000	Kab. Konawe, Unaaha, Inolobungga	Dana Transfer Umum-Dana Alokasi Umum	Meningkatkan Sumber Daya Manusia Yang Berkualitas Dan Berdaya Saing	3. MENINGKATKAN KUALITAS PELAYANAN PUBLIK YANG BERBASIS PEMANFAATAN TEKNOLOGI INFORMASI.	PNS / ASN BKPSDM Kabupaten Konawe	4 Orang	35,000,000	BADAN KEPEGAWAIAN DAN PENGEMBANGAN SUMBER DAYA MANUSIA	

**Penetapan Rencana Kerja Pemerintah Daerah (RKPD)
Kabupaten Konawe
Tahun 2023**

Kode	Urusan/ Bidang Urusan/ Program/ Kegiatan/ Sub Kegiatan	Indikator Program/ Kegiatan/ Sub Kegiatan	Target Akhir Periode RPJMD	Realisasi Capaian RKPD Tahun 2021	Prakiraan Capaian Target RKPD Tahun 2022	Capaian Kinerja dan Kerangka Pendanaan						Kelompok Sasaran	Prakiraan Maju Rencana Tahun 2024		Perangkat Daerah Penanggung Jawab
						Target 2023	Pagu Indikatif	Lokasi	Sumber Dana	Prioritas			Target	Pagu Indikatif	
										Nasional	Daerah				
5.03.01.2.05.10	Sosialisasi Peraturan Perundang-Undangan	Jumlah Orang yang Mengikuti Sosialisasi Peraturan Perundang-Undangan				63 Orang	17,610,000	Kab. Konawe, Unaaha, Inolobungga	Dana Transfer Umum-Dana Alokasi Umum	Meningkatkan Sumber Daya Manusia Yang Berkualitas Dan Berdaya Saing	3. MENINGKATKAN KUALITAS PELAYANAN PUBLIK YANG BERBASIS PEMANFAATAN TEKNOLOGI INFORMASI.	PNS / ASN BKPSDM Kabupaten Konawe	63 Orang	17,610,000	BADAN KEPEGAWAIAN DAN PENGEMBANGAN SUMBER DAYA MANUSIA
5.03.01.2.05.11	Bimbingan Teknis Implementasi Peraturan Perundang-Undangan	Jumlah Orang yang Mengikuti Bimbingan Teknis Implementasi Peraturan Perundang-Undangan				63 Orang	16,850,000	Kab. Konawe, Unaaha, Inolobungga	Dana Transfer Umum-Dana Alokasi Umum	Meningkatkan Sumber Daya Manusia Yang Berkualitas Dan Berdaya Saing	3. MENINGKATKAN KUALITAS PELAYANAN PUBLIK YANG BERBASIS PEMANFAATAN TEKNOLOGI INFORMASI.	PNS / ASN BKPSDM Kabupaten Konawe	63 Orang	16,850,000	BADAN KEPEGAWAIAN DAN PENGEMBANGAN SUMBER DAYA MANUSIA
5.03.01.2.06	Administrasi Umum Perangkat Daerah	Jumlah Pelaksanaan Administrasi Umum Perangkat Daerah	Bulan		Bulan	12 Bulan	224,193,000						12 Bulan	224,193,000	
5.03.01.2.06.02	Penyediaan Peralatan dan Perlengkapan Kantor	Jumlah Paket Peralatan dan Perlengkapan Kantor yang Disediakan				12 Paket	35,573,000	Kab. Konawe, Unaaha, Inolobungga	Dana Transfer Umum-Dana Alokasi Umum	Meningkatkan Sumber Daya Manusia Yang Berkualitas Dan Berdaya Saing	3. MENINGKATKAN KUALITAS PELAYANAN PUBLIK YANG BERBASIS PEMANFAATAN TEKNOLOGI INFORMASI.	PNS / ASN BKPSDM Kabupaten Konawe	12 Paket	35,573,000	BADAN KEPEGAWAIAN DAN PENGEMBANGAN SUMBER DAYA MANUSIA
5.03.01.2.06.04	Penyediaan Bahan Logistik Kantor	Jumlah Paket Bahan Logistik Kantor yang Disediakan				2 Paket	16,620,000	Kab. Konawe, Unaaha, Inolobungga	Dana Transfer Umum-Dana Alokasi Umum	Meningkatkan Sumber Daya Manusia Yang Berkualitas Dan Berdaya Saing	3. MENINGKATKAN KUALITAS PELAYANAN PUBLIK YANG BERBASIS PEMANFAATAN TEKNOLOGI INFORMASI.	PNS / ASN BKPSDM Kabupaten Konawe	2 Paket	16,620,000	BADAN KEPEGAWAIAN DAN PENGEMBANGAN SUMBER DAYA MANUSIA
5.03.01.2.06.05	Penyediaan Barang Cetak dan Penggandaan	Jumlah Paket Barang Cetak dan Penggandaan yang Disediakan				2 Paket	22,000,000	Kab. Konawe, Unaaha, Inolobungga	Dana Transfer Umum-Dana Alokasi Umum	Meningkatkan Sumber Daya Manusia Yang Berkualitas Dan Berdaya Saing	3. MENINGKATKAN KUALITAS PELAYANAN PUBLIK YANG BERBASIS PEMANFAATAN TEKNOLOGI INFORMASI.	PNS / ASN BKPSDM Kabupaten Konawe	2 Paket	22,000,000	BADAN KEPEGAWAIAN DAN PENGEMBANGAN SUMBER DAYA MANUSIA
5.03.01.2.06.09	Penyelenggaraan Rapat Koordinasi dan Konsultasi SKPD	Jumlah Laporan Penyelenggaraan Rapat Koordinasi dan Konsultasi SKPD				4 Laporan	150,000,000	Kab. Konawe, Unaaha, Inolobungga	Dana Transfer Umum-Dana Alokasi Umum	Meningkatkan Sumber Daya Manusia Yang Berkualitas Dan Berdaya Saing	3. MENINGKATKAN KUALITAS PELAYANAN PUBLIK YANG BERBASIS PEMANFAATAN TEKNOLOGI INFORMASI.	PNS / ASN BKPSDM Kabupaten Konawe	4 Laporan	150,000,000	BADAN KEPEGAWAIAN DAN PENGEMBANGAN SUMBER DAYA MANUSIA
5.03.01.2.07	Pengadaan Barang Milik Daerah Penunjang Urusan Pemerintah Daerah	Jumlah Pengadaan Barang Milik Daerah Penunjang Urusan Pemerintah Daerah	Unit		Unit	17 Unit	341,700,000						17 Unit	341,700,000	
5.03.01.2.07.01	Pengadaan Kendaraan Perorangan Dinas atau Kendaraan Dinas Jabatan	Jumlah Unit Kendaraan Perorangan Dinas atau Kendaraan Dinas Jabatan yang Disediakan				2 Unit	42,700,000	Kab. Konawe, Unaaha, Inolobungga	Dana Transfer Umum-Dana Alokasi Umum	Meningkatkan Sumber Daya Manusia Yang Berkualitas Dan Berdaya Saing	3. MENINGKATKAN KUALITAS PELAYANAN PUBLIK YANG BERBASIS PEMANFAATAN TEKNOLOGI INFORMASI.	PNS / ASN BKPSDM Kabupaten Konawe	2 Unit	42,700,000	BADAN KEPEGAWAIAN DAN PENGEMBANGAN SUMBER DAYA MANUSIA

**Penetapan Rencana Kerja Pemerintah Daerah (RKPD)
Kabupaten Konawe
Tahun 2023**

Kode	Urusan/ Bidang Urusan/ Program/ Kegiatan/ Sub Kegiatan	Indikator Program/ Kegiatan/ Sub Kegiatan	Target Akhir Periode RPJMD	Realisasi Capaian RKPD Tahun 2021	Prakiraan Capaian Target RKPD Tahun 2022	Capaian Kinerja dan Kerangka Pendanaan						Kelompok Sasaran	Prakiraan Maju Rencana Tahun 2024		Perangkat Daerah Penanggung Jawab
						Target 2023	Pagu Indikatif	Lokasi	Sumber Dana	Prioritas			Target	Pagu Indikatif	
										Nasional	Daerah				
5.03.01.2.07.06	Pengadaan Peralatan dan Mesin Lainnya	Jumlah Unit Peralatan dan Mesin Lainnya yang Disediakan				10 Unit	100,000,000	Kab. Konawe, Unaaha, Inolobungga	Dana Transfer Umum-Dana Alokasi Umum	Meningkatkan Sumber Daya Manusia Yang Berkualitas Dan Berdaya Saing	3. MENINGKATKAN KUALITAS PELAYANAN PUBLIK YANG BERBASIS PEMANFAATAN TEKNOLOGI INFORMASI.	PNS / ASN BKPSDM Kabupaten Konawe	10 Unit	100,000,000	BADAN KEPEGAWAIAN DAN PENGEMBANGAN SUMBER DAYA MANUSIA
5.03.01.2.07.10	Pengadaan Sarana dan Prasarana Gedung Kantor atau Bangunan Lainnya	Jumlah Unit Sarana dan Prasarana Gedung Kantor atau Bangunan Lainnya yang Disediakan				1 Unit	199,000,000	Kab. Konawe, Unaaha, Inolobungga	Dana Transfer Umum-Dana Alokasi Umum	Meningkatkan Sumber Daya Manusia Yang Berkualitas Dan Berdaya Saing	3. MENINGKATKAN KUALITAS PELAYANAN PUBLIK YANG BERBASIS PEMANFAATAN TEKNOLOGI INFORMASI.	PNS / ASN BKPSDM Kabupaten Konawe	1 Unit	199,000,000	BADAN KEPEGAWAIAN DAN PENGEMBANGAN SUMBER DAYA MANUSIA
5.03.01.2.08	Penyediaan Jasa Penunjang Urusan Pemerintahan Daerah	Jasa Penunjang Urusan Pemerintahan Daerah	Bulan		Bulan	12 Bulan	411,130,000						12 Bulan	411,130,000	
5.03.01.2.08.01	Penyediaan Jasa Surat Menyurat	Jumlah Laporan Penyediaan Jasa Surat Menyurat				12 Laporan	450,000	Kab. Konawe, Unaaha, Inolobungga	Dana Transfer Umum-Dana Alokasi Umum	Meningkatkan Sumber Daya Manusia Yang Berkualitas Dan Berdaya Saing	3. MENINGKATKAN KUALITAS PELAYANAN PUBLIK YANG BERBASIS PEMANFAATAN TEKNOLOGI INFORMASI.	PNS / ASN BKPSDM Kabupaten Konawe	12 Laporan	450,000	BADAN KEPEGAWAIAN DAN PENGEMBANGAN SUMBER DAYA MANUSIA
5.03.01.2.08.02	Penyediaan Jasa Komunikasi, Sumber Daya Air dan Listrik	Jumlah Laporan Penyediaan Jasa Komunikasi, Sumber Daya Air dan Listrik yang Disediakan				12 Laporan	98,480,000	Kab. Konawe, Unaaha, Inolobungga	Dana Transfer Umum-Dana Alokasi Umum	Meningkatkan Sumber Daya Manusia Yang Berkualitas Dan Berdaya Saing	3. MENINGKATKAN KUALITAS PELAYANAN PUBLIK YANG BERBASIS PEMANFAATAN TEKNOLOGI INFORMASI.	PNS / ASN BKPSDM Kabupaten Konawe	12 Laporan	98,480,000	BADAN KEPEGAWAIAN DAN PENGEMBANGAN SUMBER DAYA MANUSIA
5.03.01.2.08.04	Penyediaan Jasa Pelayanan Umum Kantor	Jumlah Laporan Penyediaan Jasa Pelayanan Umum Kantor yang Disediakan				4 Laporan	312,200,000	Kab. Konawe, Unaaha, Inolobungga	Dana Transfer Umum-Dana Alokasi Umum	Meningkatkan Sumber Daya Manusia Yang Berkualitas Dan Berdaya Saing	3. MENINGKATKAN KUALITAS PELAYANAN PUBLIK YANG BERBASIS PEMANFAATAN TEKNOLOGI INFORMASI.	PNS / ASN BKPSDM Kabupaten Konawe	4 Laporan	312,200,000	BADAN KEPEGAWAIAN DAN PENGEMBANGAN SUMBER DAYA MANUSIA
5.03.01.2.09	Pemeliharaan Barang Milik Daerah Penunjang Urusan Pemerintahan Daerah	Jumlah Barang Milik Daerah Penunjang Urusan Pemerintahan Daerah yang di Pelihara	Unit		Unit	15 Unit	52,650,000						15 Unit	52,650,000	
5.03.01.2.09.02	Penyediaan Jasa Pemeliharaan, Biaya Pemeliharaan, Pajak dan Perizinan Kendaraan Dinas Operasional atau Lapangan	Jumlah Kendaraan Dinas Operasional atau Lapangan yang Dipelihara dan dibayarkan Pajak dan Perizinannya				14 Unit	32,650,000	Kab. Konawe, Unaaha, Inolobungga	Dana Transfer Umum-Dana Alokasi Umum	Meningkatkan Sumber Daya Manusia Yang Berkualitas Dan Berdaya Saing	3. MENINGKATKAN KUALITAS PELAYANAN PUBLIK YANG BERBASIS PEMANFAATAN TEKNOLOGI INFORMASI.	PNS / ASN BKPSDM Kabupaten Konawe	14 Unit	32,650,000	BADAN KEPEGAWAIAN DAN PENGEMBANGAN SUMBER DAYA MANUSIA
5.03.01.2.09.09	Pemeliharaan/Rehabilitasi Gedung Kantor dan Bangunan Lainnya	Jumlah Gedung Kantor dan Bangunan Lainnya yang Dipelihara/Direhabilitasi				1 Unit	20,000,000	Kab. Konawe, Unaaha, Inolobungga	Dana Transfer Umum-Dana Alokasi Umum	Meningkatkan Sumber Daya Manusia Yang Berkualitas Dan Berdaya Saing	3. MENINGKATKAN KUALITAS PELAYANAN PUBLIK YANG BERBASIS PEMANFAATAN TEKNOLOGI INFORMASI.	PNS / ASN BKPSDM Kabupaten Konawe	1 Unit	20,000,000	BADAN KEPEGAWAIAN DAN PENGEMBANGAN SUMBER DAYA MANUSIA

**Penetapan Rencana Kerja Pemerintah Daerah (RKPD)
Kabupaten Konawe
Tahun 2023**

Kode	Urusan/ Bidang Urusan/ Program/ Kegiatan/ Sub Kegiatan	Indikator Program/ Kegiatan/ Sub Kegiatan	Target Akhir Periode RPJMD	Realisasi Capaian RKPD Tahun 2021	Prakiraan Capaian Target RKPD Tahun 2022	Capaian Kinerja dan Kerangka Pendanaan						Kelompok Sasaran	Prakiraan Maju Rencana Tahun 2024		Perangkat Daerah Penanggung Jawab
						Target 2023	Pagu Indikatif	Lokasi	Sumber Dana	Prioritas			Target	Pagu Indikatif	
										Nasional	Daerah				
5 03 02	PROGRAM KEPEGAWAIAN DAERAH	PERSENTASE PENGELOLAAN DAN PENGAWASAN KEPEGAWAIAN DAERAH	%		%	100,00 %	4,906,854,286						100,00 %	4,906,854,286	
5 03 02 2.01	Pengadaan, Pemberhentian dan Informasi Kepegawaian ASN	Jumlah Pengadaan Pemberhentian dan Informasi Kepegawaian ASN	OPD		OPD	63 OPD	383,160,000						63 OPD	383,160,000	
5 03 02 2.01 02	Penyusunan Rencana Kebutuhan, Jenis dan Jumlah Jabatan untuk Pelaksanaan Pengadaan ASN	Jumlah Dokumen Hasil Penyusunan Rencana Kebutuhan, Jenis dan Jumlah Jabatan untuk Pelaksanaan Pengadaan ASN				2 Dokumen	60,460,000	Kab. Konawe, Unaha, Inolobungga	Dana Transfer Umum-Dana Alokasi Umum	Meningkatkan Sumber Daya Manusia Yang Berkualitas Dan Berdaya Saing	3. MENINGKATKAN KUALITAS PELAYANAN PUBLIK YANG BERBASIS PEMANFAATAN TEKNOLOGI INFORMASI.	PNS / ASN Se Kabupaten Konawe	2 Dokumen	60,460,000	BADAN KEPEGAWAIAN DAN PENGEMBANGAN SUMBER DAYA MANUSIA
5 03 02 2.01 03	Koordinasi dan Fasilitasi Pengadaan PNS dan PPPK	Jumlah Dokumen Kegiatan Koordinasi dan Fasilitasi Pengadaan PNS dan PPPK				2 Dokumen	71,550,000	Kab. Konawe, Unaha, Inolobungga	Dana Transfer Umum-Dana Alokasi Umum	Meningkatkan Sumber Daya Manusia Yang Berkualitas Dan Berdaya Saing	3. MENINGKATKAN KUALITAS PELAYANAN PUBLIK YANG BERBASIS PEMANFAATAN TEKNOLOGI INFORMASI.	PNS / ASN Se Kabupaten Konawe	2 Dokumen	71,550,000	BADAN KEPEGAWAIAN DAN PENGEMBANGAN SUMBER DAYA MANUSIA
5 03 02 2.01 07	Evaluasi Pemberhentian ASN	Jumlah Dokumen Hasil Evaluasi Pemberhentian ASN				250 Dokumen	30,230,000	Kab. Konawe, Unaha, Inolobungga	Dana Transfer Umum-Dana Alokasi Umum	Meningkatkan Sumber Daya Manusia Yang Berkualitas Dan Berdaya Saing	3. MENINGKATKAN KUALITAS PELAYANAN PUBLIK YANG BERBASIS PEMANFAATAN TEKNOLOGI INFORMASI.	PNS / ASN Se Kabupaten Konawe	250 Dokumen	30,230,000	BADAN KEPEGAWAIAN DAN PENGEMBANGAN SUMBER DAYA MANUSIA
5 03 02 2.01 08	Fasilitasi Lembaga Profesi ASN	Jumlah Lembaga Profesi ASN yang Difasilitasi				1 Lembaga	100,000,000	Kab. Konawe, Unaha, Inolobungga	Dana Transfer Umum-Dana Alokasi Umum	Meningkatkan Sumber Daya Manusia Yang Berkualitas Dan Berdaya Saing	3. MENINGKATKAN KUALITAS PELAYANAN PUBLIK YANG BERBASIS PEMANFAATAN TEKNOLOGI INFORMASI.	PNS / ASN Se Kabupaten Konawe	1 Lembaga	100,000,000	BADAN KEPEGAWAIAN DAN PENGEMBANGAN SUMBER DAYA MANUSIA
5 03 02 2.01 10	Pengelolaan Sistem Informasi Kepegawaian	Jumlah Dokumen Hasil Pengelolaan Sistem Informasi Kepegawaian				3 Dokumen	90,690,000	Kab. Konawe, Unaha, Inolobungga	Dana Transfer Umum-Dana Alokasi Umum	Meningkatkan Sumber Daya Manusia Yang Berkualitas Dan Berdaya Saing	3. MENINGKATKAN KUALITAS PELAYANAN PUBLIK YANG BERBASIS PEMANFAATAN TEKNOLOGI INFORMASI.	PNS / ASN Se Kabupaten Konawe	3 Dokumen	90,690,000	BADAN KEPEGAWAIAN DAN PENGEMBANGAN SUMBER DAYA MANUSIA
5 03 02 2.01 11	Pengelolaan Data Kepegawaian	Jumlah Dokumen Hasil Pengelolaan Data Kepegawaian				1 Dokumen	30,230,000	Kab. Konawe, Unaha, Inolobungga	Dana Transfer Umum-Dana Alokasi Umum	Meningkatkan Sumber Daya Manusia Yang Berkualitas Dan Berdaya Saing	3. MENINGKATKAN KUALITAS PELAYANAN PUBLIK YANG BERBASIS PEMANFAATAN TEKNOLOGI INFORMASI.	PNS / ASN Se Kabupaten Konawe	1 Dokumen	30,230,000	BADAN KEPEGAWAIAN DAN PENGEMBANGAN SUMBER DAYA MANUSIA
5 03 02 2.02	Mutasi dan Promosi ASN	Jumlah Dokumen Mutasi dan Promosi ASN	Dokumen		Dokumen	9 Dokumen	1,229,768,000						9 Dokumen	1,229,768,000	

**Penetapan Rencana Kerja Pemerintah Daerah (RKPD)
Kabupaten Konawe
Tahun 2023**

Kode	Urusan/ Bidang Urusan/ Program/ Kegiatan/ Sub Kegiatan	Indikator Program/ Kegiatan/ Sub Kegiatan	Target Akhir Periode RPJMD	Realisasi Capaian RKPD Tahun 2021	Prakiraan Capaian Target RKPD Tahun 2022	Capaian Kinerja dan Kerangka Pendanaan						Kelompok Sasaran	Prakiraan Maju Rencana Tahun 2024		Perangkat Daerah Penanggung Jawab
						Target 2023	Pagu Indikatif	Lokasi	Sumber Dana	Prioritas			Target	Pagu Indikatif	
										Nasional	Daerah				
5.03.02.2.02.01	Pengelolaan Mutasi ASN	Jumlah Dokumen Hasil Pelaksanaan Mutasi Jabatan Pimpinan Tinggi, Jabatan Administrasi, Jabatan Pelaksana dan Mutasi ASN antar Daerah				6 Dokumen	256,875,000	Kab. Konawe, Unaaha, Inolobungga	Dana Transfer Umum-Dana Alokasi Umum	Meningkatkan Sumber Daya Manusia Yang Berkualitas Dan Berdaya Saing	3. MENINGKATKAN KUALITAS PELAYANAN PUBLIK YANG BERBASIS PEMANFAATAN TEKNOLOGI INFORMASI.	PNS / ASN Se Kabupaten Konawe	6 Dokumen	256,875,000	BADAN KEPEGAWAIAN DAN PENGEMBANGAN SUMBER DAYA MANUSIA
5.03.02.2.02.02	Pengelolaan Kenaikan Pangkat ASN	Jumlah Pengelolaan Kenaikan Pangkat ASN				2 Dokumen	505,940,000	Kab. Konawe, Unaaha, Inolobungga	Dana Transfer Umum-Dana Alokasi Umum	Meningkatkan Sumber Daya Manusia Yang Berkualitas Dan Berdaya Saing	3. MENINGKATKAN KUALITAS PELAYANAN PUBLIK YANG BERBASIS PEMANFAATAN TEKNOLOGI INFORMASI.	PNS / ASN Se Kabupaten Konawe	2 Dokumen	505,940,000	BADAN KEPEGAWAIAN DAN PENGEMBANGAN SUMBER DAYA MANUSIA
5.03.02.2.02.03	Pengelolaan Promosi ASN	Jumlah Dokumen Hasil Pengelolaan Promosi ASN				1 Dokumen	466,953,000	Kab. Konawe, Unaaha, Inolobungga	Dana Transfer Umum-Dana Alokasi Umum	Meningkatkan Sumber Daya Manusia Yang Berkualitas Dan Berdaya Saing	3. MENINGKATKAN KUALITAS PELAYANAN PUBLIK YANG BERBASIS PEMANFAATAN TEKNOLOGI INFORMASI.	PNS / ASN Se Kabupaten Konawe	1 Dokumen	466,953,000	BADAN KEPEGAWAIAN DAN PENGEMBANGAN SUMBER DAYA MANUSIA
5.03.02.2.03	Pengembangan Kompetensi ASN	Jumlah Pelatihan ASN	Pelatihan		Pelatihan	6 Pelatihan	3,061,916,286						6 Pelatihan	3,061,916,286	
5.03.02.2.03.01	Peningkatan Kapasitas Kinerja ASN	Jumlah ASN yang Meningkatkan Kapasitasnya				38 Orang	663,776,286	Kab. Konawe, Unaaha, Inolobungga	Dana Transfer Umum-Dana Alokasi Umum	Meningkatkan Sumber Daya Manusia Yang Berkualitas Dan Berdaya Saing	3. MENINGKATKAN KUALITAS PELAYANAN PUBLIK YANG BERBASIS PEMANFAATAN TEKNOLOGI INFORMASI.	PNS / ASN Se Kabupaten Konawe	38 Orang	663,776,286	BADAN KEPEGAWAIAN DAN PENGEMBANGAN SUMBER DAYA MANUSIA
5.03.02.2.03.03	Pengelolaan Administrasi Diklat dan Sertifikasi ASN	Jumlah Dokumen Hasil Pengelolaan Administrasi Diklat dan Sertifikasi ASN				1 Dokumen	32,440,000	Semua Kab/Kota, Semua Kecamatan, Semua Kelurahan	Dana Transfer Umum-Dana Alokasi Umum	Meningkatkan Sumber Daya Manusia Yang Berkualitas Dan Berdaya Saing	3. MENINGKATKAN KUALITAS PELAYANAN PUBLIK YANG BERBASIS PEMANFAATAN TEKNOLOGI INFORMASI.	PNS / ASN Se Kabupaten Konawe	1 Dokumen	32,440,000	BADAN KEPEGAWAIAN DAN PENGEMBANGAN SUMBER DAYA MANUSIA
5.03.02.2.03.04	Pengelolaan Pendidikan Lanjutan ASN	Jumlah ASN yang Mendapatkan Pendidikan Lanjutan				80 Orang	2,305,879,000	Kab. Konawe, Unaaha, Inolobungga	Dana Transfer Umum-Dana Alokasi Umum	Meningkatkan Sumber Daya Manusia Yang Berkualitas Dan Berdaya Saing	3. MENINGKATKAN KUALITAS PELAYANAN PUBLIK YANG BERBASIS PEMANFAATAN TEKNOLOGI INFORMASI.	PNS / ASN Se Kabupaten Konawe	80 Orang	2,305,879,000	BADAN KEPEGAWAIAN DAN PENGEMBANGAN SUMBER DAYA MANUSIA
5.03.02.2.03.05	Koordinasi dan Kerja Sama Pelaksanaan Diklat	Jumlah Dokumen Hasil Koordinasi dan Kerja Sama Pelaksanaan Diklat				1 Dokumen	6,180,000	Kab. Konawe, Unaaha, Inolobungga	Dana Transfer Umum-Dana Alokasi Umum	Meningkatkan Sumber Daya Manusia Yang Berkualitas Dan Berdaya Saing	3. MENINGKATKAN KUALITAS PELAYANAN PUBLIK YANG BERBASIS PEMANFAATAN TEKNOLOGI INFORMASI.	PNS / ASN Se Kabupaten Konawe	1 Dokumen	6,180,000	BADAN KEPEGAWAIAN DAN PENGEMBANGAN SUMBER DAYA MANUSIA

**Penetapan Rencana Kerja Pemerintah Daerah (RKPD)
Kabupaten Konawe
Tahun 2023**

Kode	Urusan/ Bidang Urusan/ Program/ Kegiatan/ Sub Kegiatan	Indikator Program/ Kegiatan/ Sub Kegiatan	Target Akhir Periode RPJMD	Realisasi Capaian RKPD Tahun 2021	Prakiraan Capaian Target RKPD Tahun 2022	Capaian Kinerja dan Kerangka Pendanaan						Kelompok Sasaran	Prakiraan Maju Rencana Tahun 2024		Perangkat Daerah Penanggung Jawab
						Target 2023	Pagu Indikatif	Lokasi	Sumber Dana	Prioritas			Target	Pagu Indikatif	
										Nasional	Daerah				
5.03.02.2.03.08	Penyusunan Administrasi Diklat dan Sertifikasi Jabatan Fungsional	Jumlah ASN yang Mendapatkan Layanan Diklat dan Sertifikasi Jabatan Fungsional				40 Orang	31,890,000	Kab. Konawe, Unaaha, Inolobungga	Dana Transfer Umum-Dana Alokasi Umum	Meningkatkan Sumber Daya Manusia Yang Berkualitas Dan Berdaya Saing	3. MENINGKATKAN KUALITAS PELAYANAN PUBLIK YANG BERBASIS PEMANFAATAN TEKNOLOGI INFORMASI.	PNS / ASN Se Kabupaten Konawe	40 Orang	31,890,000	BADAN KEPEGAWAIAN DAN PENGEMBANGAN SUMBER DAYA MANUSIA
5.03.02.2.03.12	Sosialisasi dan Penyebaran Informasi Jabatan Fungsional ASN	Jumlah Dokumen Hasil Sosialisasi dan Penyebaran Informasi Jabatan Fungsional ASN				1 Dokumen	11,751,000	Kab. Konawe, Unaaha, Inolobungga	Dana Transfer Umum-Dana Alokasi Umum	Meningkatkan Sumber Daya Manusia Yang Berkualitas Dan Berdaya Saing	3. MENINGKATKAN KUALITAS PELAYANAN PUBLIK YANG BERBASIS PEMANFAATAN TEKNOLOGI INFORMASI.	PNS / ASN Se Kabupaten Konawe	1 Dokumen	11,751,000	BADAN KEPEGAWAIAN DAN PENGEMBANGAN SUMBER DAYA MANUSIA
5.03.02.2.03.14	Fasilitasi Pengembangan Karir dalam Jabatan Fungsional	Jumlah ASN Jabatan Fungsional yang Mendapatkan Layanan Pengembangan Karir				45 Orang	10,000,000	Kab. Konawe, Unaaha, Inolobungga	Dana Transfer Umum-Dana Alokasi Umum	Meningkatkan Sumber Daya Manusia Yang Berkualitas Dan Berdaya Saing	3. MENINGKATKAN KUALITAS PELAYANAN PUBLIK YANG BERBASIS PEMANFAATAN TEKNOLOGI INFORMASI.	PNS / ASN Se Kabupaten Konawe	45 Orang	10,000,000	BADAN KEPEGAWAIAN DAN PENGEMBANGAN SUMBER DAYA MANUSIA
5.03.02.2.04	Penilaian dan Evaluasi Kinerja Aparatur	Jumlah Dokumen Penilaian dan Evaluasi Kinerja ASN	Dokumen		Dokumen	13 Dokumen	232,010,000						13 Dokumen	232,010,000	
5.03.02.2.04.02	Pelaksanaan Penilaian dan Evaluasi Kinerja Aparatur	Jumlah Dokumen Hasil Pelaksanaan Penilaian dan Evaluasi Kinerja Aparatur				2 Dokumen	68,080,000	Kab. Konawe, Unaaha, Inolobungga	Dana Transfer Umum-Dana Alokasi Umum	Meningkatkan Sumber Daya Manusia Yang Berkualitas Dan Berdaya Saing	3. MENINGKATKAN KUALITAS PELAYANAN PUBLIK YANG BERBASIS PEMANFAATAN TEKNOLOGI INFORMASI.	PNS / ASN Se Kabupaten Konawe	2 Dokumen	68,080,000	BADAN KEPEGAWAIAN DAN PENGEMBANGAN SUMBER DAYA MANUSIA
5.03.02.2.04.04	Pengelolaan Pemberian Penghargaan bagi Pegawai	Jumlah ASN yang Diberikan Penghargaan				62 Orang	86,540,000	Kab. Konawe, Unaaha, Inolobungga	Dana Transfer Umum-Dana Alokasi Umum	Meningkatkan Sumber Daya Manusia Yang Berkualitas Dan Berdaya Saing	3. MENINGKATKAN KUALITAS PELAYANAN PUBLIK YANG BERBASIS PEMANFAATAN TEKNOLOGI INFORMASI.	PNS / ASN Se Kabupaten Konawe	62 Orang	86,540,000	BADAN KEPEGAWAIAN DAN PENGEMBANGAN SUMBER DAYA MANUSIA
5.03.02.2.04.05	Pengelolaan Tanda Jasa bagi Pegawai	Jumlah ASN yang Diberikan Tanda Jasa				70 Orang	40,535,000	Kab. Konawe, Unaaha, Inolobungga	Dana Transfer Umum-Dana Alokasi Umum	Meningkatkan Sumber Daya Manusia Yang Berkualitas Dan Berdaya Saing	3. MENINGKATKAN KUALITAS PELAYANAN PUBLIK YANG BERBASIS PEMANFAATAN TEKNOLOGI INFORMASI.	PNS / ASN Se Kabupaten Konawe	70 Orang	40,535,000	BADAN KEPEGAWAIAN DAN PENGEMBANGAN SUMBER DAYA MANUSIA
5.03.02.2.04.07	Pembinaan Disiplin ASN	Jumlah ASN yang Mendapatkan Pembinaan Kedisiplinan				20 Orang	15,000,000	Kab. Konawe, Unaaha, Inolobungga	Dana Transfer Umum-Dana Alokasi Umum	Meningkatkan Sumber Daya Manusia Yang Berkualitas Dan Berdaya Saing	3. MENINGKATKAN KUALITAS PELAYANAN PUBLIK YANG BERBASIS PEMANFAATAN TEKNOLOGI INFORMASI.	PNS / ASN Se Kabupaten Konawe	20 Orang	15,000,000	BADAN KEPEGAWAIAN DAN PENGEMBANGAN SUMBER DAYA MANUSIA

**Penetapan Rencana Kerja Pemerintah Daerah (RKPD)
Kabupaten Konawe
Tahun 2023**

Kode	Urusan/ Bidang Urusan/ Program/ Kegiatan/ Sub Kegiatan	Indikator Program/ Kegiatan/ Sub Kegiatan	Target Akhir Periode RPJMD	Realisasi Capaian RKPD Tahun 2021	Prakiraan Capaian Target RKPD Tahun 2022	Capaian Kinerja dan Kerangka Pendanaan						Kelompok Sasaran	Prakiraan Maju Rencana Tahun 2024		Perangkat Daerah Penanggung Jawab
						Target 2023	Pagu Indikatif	Lokasi	Sumber Dana	Prioritas			Target	Pagu Indikatif	
										Nasional	Daerah				
5 03 02 2.04 08	Pengelolaan Penyelesaian Pelanggaran Disiplin ASN	Jumlah Laporan Hasil Pengelolaan Penyelesaian Pelanggaran Disiplin ASN				10 Laporan	15,695,000	Kab. Konawe, Unaaha, Inolobungga	Dana Transfer Umum-Dana Alokasi Umum	Meningkatkan Sumber Daya Manusia Yang Berkualitas Dan Berdaya Saing	3. MENINGKATKAN KUALITAS PELAYANAN PUBLIK YANG BERBASIS PEMANFAATAN TEKNOLOGI INFORMASI.	PNS / ASN Se Kabupaten Konawe	10 Laporan	15,695,000	BADAN KEPEGAWAIAN DAN PENGEMBANGAN SUMBER DAYA MANUSIA
5 03 02 2.04 09	Pelayanan Proses Izin Perceraian Pegawai	Jumlah Dokumen Proses Izin Perceraian Pegawai yang Dilayani				1 Dokumen	6,160,000	Kab. Konawe, Unaaha, Inolobungga	Dana Transfer Umum-Dana Alokasi Umum	Meningkatkan Sumber Daya Manusia Yang Berkualitas Dan Berdaya Saing	3. MENINGKATKAN KUALITAS PELAYANAN PUBLIK YANG BERBASIS PEMANFAATAN TEKNOLOGI INFORMASI.	PNS / ASN Se Kabupaten Konawe	1 Dokumen	6,160,000	BADAN KEPEGAWAIAN DAN PENGEMBANGAN SUMBER DAYA MANUSIA
5						UNSUR PENUNJANG URUSAN PEMERINTAHAN									
5 05							2,836,473,663							2,836,473,663	
5 05 01	PROGRAM PENUNJANG URUSAN PEMERINTAHAN DAERAH KABUPATEN/KOTA	PERSENTASE PENUNJANG URUSAN PEMERINTAHAN DAERAH KABUPATEN/KOTA	%		%	100,00 %	2,292,718,373						100,00 %	2,292,718,373	
5 05 01 2.01	Perencanaan, Penganggaran, dan Evaluasi Kinerja Perangkat Daerah	Jumlah Dokumen Perencanaan, Penganggaran, dan Evaluasi Kinerja Perangkat Daerah	Dokumen		Dokumen	7 Dokumen	63,288,000						7 Dokumen	63,288,000	
5 05 01 2.01 01	Penyusunan Dokumen Perencanaan Perangkat Daerah	Jumlah Dokumen Perencanaan Perangkat Daerah				2 Dokumen	15,822,000	Kab. Konawe, Semua Kecamatan, Semua Kelurahan	Dana Transfer Umum-Dana Alokasi Umum	Meningkatkan Sumber Daya Manusia Yang Berkualitas Dan Berdaya Saing	3. MENINGKATKAN KUALITAS PELAYANAN PUBLIK YANG BERBASIS PEMANFAATAN TEKNOLOGI INFORMASI.	BADAN PENELITIAN DAN PENGEMBANG AN	2 Dokumen	15,822,000	BADAN PENELITIAN DAN PENGEMBANGAN
5 05 01 2.01 02	Koordinasi dan Penyusunan Dokumen RKA-SKPD	Jumlah Dokumen RKA- SKPD dan Laporan Hasil Koordinasi Penyusunan Dokumen RKA-SKPD				1 Dokumen	7,911,000	Kab. Konawe, Semua Kecamatan, Semua Kelurahan	Dana Transfer Umum-Dana Alokasi Umum	Meningkatkan Sumber Daya Manusia Yang Berkualitas Dan Berdaya Saing	3. MENINGKATKAN KUALITAS PELAYANAN PUBLIK YANG BERBASIS PEMANFAATAN TEKNOLOGI INFORMASI.	BADAN PENELITIAN DAN PENGEMBANG AN	1 Dokumen	7,911,000	BADAN PENELITIAN DAN PENGEMBANGAN
5 05 01 2.01 03	Koordinasi dan Penyusunan Dokumen Perubahan RKA- SKPD	Jumlah Dokumen Perubahan RKA-SKPD dan Laporan Hasil Koordinasi Penyusunan Dokumen Perubahan RKA-SKPD				1 Dokumen	7,911,000	Kab. Konawe, Semua Kecamatan, Semua Kelurahan	Dana Transfer Umum-Dana Alokasi Umum	Meningkatkan Sumber Daya Manusia Yang Berkualitas Dan Berdaya Saing	3. MENINGKATKAN KUALITAS PELAYANAN PUBLIK YANG BERBASIS PEMANFAATAN TEKNOLOGI INFORMASI.	BADAN PENELITIAN DAN PENGEMBANG AN	1 Dokumen	7,911,000	BADAN PENELITIAN DAN PENGEMBANGAN
5 05 01 2.01 04	Koordinasi dan Penyusunan DPA-SKPD	Jumlah Dokumen DPA- SKPD dan Laporan Hasil Koordinasi Penyusunan Dokumen DPA-SKPD				1 Dokumen	7,911,000	Kab. Konawe, Semua Kecamatan, Semua Kelurahan	Dana Transfer Umum-Dana Alokasi Umum	Meningkatkan Sumber Daya Manusia Yang Berkualitas Dan Berdaya Saing	3. MENINGKATKAN KUALITAS PELAYANAN PUBLIK YANG BERBASIS PEMANFAATAN TEKNOLOGI INFORMASI.	BADAN PENELITIAN DAN PENGEMBANG AN	1 Dokumen	7,911,000	BADAN PENELITIAN DAN PENGEMBANGAN

**Penetapan Rencana Kerja Pemerintah Daerah (RKPD)
Kabupaten Konawe
Tahun 2023**

Kode	Urusan/ Bidang Urusan/ Program/ Kegiatan/ Sub Kegiatan	Indikator Program/ Kegiatan/ Sub Kegiatan	Target Akhir Periode RPJMD	Realisasi Capaian RKPD Tahun 2021	Prakiraan Capaian Target RKPD Tahun 2022	Capaian Kinerja dan Kerangka Pendanaan						Kelompok Sasaran	Prakiraan Maju Rencana Tahun 2024		Perangkat Daerah Penanggung Jawab
						Target 2023	Pagu Indikatif	Lokasi	Sumber Dana	Prioritas			Target	Pagu Indikatif	
										Nasional	Daerah				
5 05 01 2.01 05	Koordinasi dan Penyusunan Perubahan DPA- SKPD	Jumlah Dokumen Perubahan DPA-SKPD dan Laporan Hasil Koordinasi Penyusunan Dokumen Perubahan DPA-SKPD				1 Dokumen	7,911,000	Kab. Konawe, Semua Kecamatan, Semua Kelurahan	Dana Transfer Umum-Dana Alokasi Umum	Meningkatkan Sumber Daya Manusia Yang Berkualitas Dan Berdaya Saing	3. MENINGKATKAN KUALITAS PELAYANAN PUBLIK YANG BERBASIS PEMANFAATAN TEKNOLOGI INFORMASI.	BADAN PENELITIAN DAN PENGEMBANG AN	1 Dokumen	7,911,000	BADAN PENELITIAN DAN PENGEMBANGAN
5 05 01 2.01 06	Koordinasi dan Penyusunan Laporan Capaian Kinerja dan Ikhtisar Realisasi Kinerja SKPD	Jumlah Laporan Capaian Kinerja dan Ikhtisar Realisasi Kinerja SKPD dan Laporan Hasil Koordinasi Penyusunan Laporan Capaian Kinerja dan Ikhtisar Realisasi Kinerja SKPD				1 Laporan	7,911,000	Kab. Konawe, Semua Kecamatan, Semua Kelurahan	Dana Transfer Umum-Dana Alokasi Umum	Meningkatkan Sumber Daya Manusia Yang Berkualitas Dan Berdaya Saing	3. MENINGKATKAN KUALITAS PELAYANAN PUBLIK YANG BERBASIS PEMANFAATAN TEKNOLOGI INFORMASI.	BADAN PENELITIAN DAN PENGEMBANG AN	1 Laporan	7,911,000	BADAN PENELITIAN DAN PENGEMBANGAN
5 05 01 2.01 07	Evaluasi Kinerja Perangkat Daerah	Jumlah Laporan Evaluasi Kinerja Perangkat Daerah				1 Laporan	7,911,000	Kab. Konawe, Semua Kecamatan, Semua Kelurahan	Dana Transfer Umum-Dana Alokasi Umum	Meningkatkan Sumber Daya Manusia Yang Berkualitas Dan Berdaya Saing	3. MENINGKATKAN KUALITAS PELAYANAN PUBLIK YANG BERBASIS PEMANFAATAN TEKNOLOGI INFORMASI.	BADAN PENELITIAN DAN PENGEMBANG AN	1 Laporan	7,911,000	BADAN PENELITIAN DAN PENGEMBANGAN
5 05 01 2.02	Administrasi Keuangan Perangkat Daerah	Jumlah Laporan Adminstrasi Keuangan Perangkat Daerah	Laporan		Laporan	5 Laporan	1,788,760,964						5 Laporan	1,788,760,964	
5 05 01 2.02 01	Penyediaan Gaji dan Tunjangan ASN	Jumlah Orang yang Menerima Gaji dan Tunjangan ASN				21 Orang/bulan	1,709,437,964	Kab. Konawe, Semua Kecamatan, Semua Kelurahan	Dana Transfer Umum-Dana Alokasi Umum	Meningkatkan Sumber Daya Manusia Yang Berkualitas Dan Berdaya Saing	3. MENINGKATKAN KUALITAS PELAYANAN PUBLIK YANG BERBASIS PEMANFAATAN TEKNOLOGI INFORMASI.	BADAN PENELITIAN DAN PENGEMBANG AN	21 Orang/bulan	1,709,437,964	BADAN PENELITIAN DAN PENGEMBANGAN
5 05 01 2.02 02	Penyediaan Administrasi Pelaksanaan Tugas ASN	Jumlah Dokumen Hasil Penyediaan Administrasi Pelaksanaan Tugas ASN				1 Dokumen	7,428,000	Kab. Konawe, Semua Kecamatan, Semua Kelurahan	Dana Transfer Umum-Dana Alokasi Umum	Meningkatkan Sumber Daya Manusia Yang Berkualitas Dan Berdaya Saing	3. MENINGKATKAN KUALITAS PELAYANAN PUBLIK YANG BERBASIS PEMANFAATAN TEKNOLOGI INFORMASI.	BADAN PENELITIAN DAN PENGEMBANG AN	1 Dokumen	7,428,000	BADAN PENELITIAN DAN PENGEMBANGAN
5 05 01 2.02 03	Pelaksanaan Penatausahaan dan Pengujian/Verifikasi Keuangan SKPD	Jumlah Dokumen Penatausahaan dan Pengujian/Verifikasi Keuangan SKPD				4 Dokumen	56,856,000	Kab. Konawe, Semua Kecamatan, Semua Kelurahan	Dana Transfer Umum-Dana Alokasi Umum	Meningkatkan Sumber Daya Manusia Yang Berkualitas Dan Berdaya Saing	3. MENINGKATKAN KUALITAS PELAYANAN PUBLIK YANG BERBASIS PEMANFAATAN TEKNOLOGI INFORMASI.	BADAN PENELITIAN DAN PENGEMBANG AN	4 Dokumen	56,856,000	BADAN PENELITIAN DAN PENGEMBANGAN
5 05 01 2.02 05	Koordinasi dan Penyusunan Laporan Keuangan Akhir Tahun SKPD	Jumlah Laporan Keuangan Akhir Tahun SKPD dan Laporan Hasil Koordinasi Penyusunan Laporan Keuangan Akhir Tahun SKPD				1 Laporan	7,911,000	Kab. Konawe, Semua Kecamatan, Semua Kelurahan	Dana Transfer Umum-Dana Alokasi Umum	Meningkatkan Sumber Daya Manusia Yang Berkualitas Dan Berdaya Saing	3. MENINGKATKAN KUALITAS PELAYANAN PUBLIK YANG BERBASIS PEMANFAATAN TEKNOLOGI INFORMASI.	BADAN PENELITIAN DAN PENGEMBANG AN	1 Laporan	7,911,000	BADAN PENELITIAN DAN PENGEMBANGAN

**Penetapan Rencana Kerja Pemerintah Daerah (RKPD)
Kabupaten Konawe
Tahun 2023**

Kode	Urusan/ Bidang Urusan/ Program/ Kegiatan/ Sub Kegiatan	Indikator Program/ Kegiatan/ Sub Kegiatan	Target Akhir Periode RPJMD	Realisasi Capaian RKPD Tahun 2021	Prakiraan Capaian Target RKPD Tahun 2022	Capaian Kinerja dan Kerangka Pendanaan						Kelompok Sasaran	Prakiraan Maju Rencana Tahun 2024		Perangkat Daerah Penanggung Jawab
						Target 2023	Pagu Indikatif	Lokasi	Sumber Dana	Prioritas			Target	Pagu Indikatif	
										Nasional	Daerah				
5 05 01 2.02 07	Koordinasi dan Penyusunan Laporan Keuangan Bulanan/ Triwulanan/ Semesteran SKPD	Jumlah Laporan Keuangan Bulanan/ Triwulanan/ Semesteran SKPD dan Laporan Koordinasi Penyusunan Laporan Keuangan Bulanan/Triwulanan/Semesteran SKPD				12 Laporan	7,128,000	Semua Kab/Kota, Semua Kecamatan, Semua Kelurahan	Dana Transfer Umum-Dana Alokasi Umum	Meningkatkan Sumber Daya Manusia Yang Berkualitas Dan Berdaya Saing	3. MENINGKATKAN KUALITAS PELAYANAN PUBLIK YANG BERBASIS PEMANFAATAN TEKNOLOGI INFORMASI.	BADAN PENELITIAN DAN PENGEMBANGAN	12 Laporan	7,128,000	BADAN PENELITIAN DAN PENGEMBANGAN
5 05 01 2.03	Administrasi Barang Milik Daerah pada Perangkat Daerah	Jumlah Laporan Administrasi Barang Milik Daerah pada Perangkat Daerah	Laporan		Laporan	1 Laporan	13,200,000						1 Laporan	13,200,000	
5 05 01 2.03 06	Penatausahaan Barang Milik Daerah pada SKPD	Jumlah Laporan Penatausahaan Barang Milik Daerah pada SKPD				1 Laporan	13,200,000	Kab. Konawe, Semua Kecamatan, Semua Kelurahan	Dana Transfer Umum-Dana Alokasi Umum	Meningkatkan Sumber Daya Manusia Yang Berkualitas Dan Berdaya Saing	3. MENINGKATKAN KUALITAS PELAYANAN PUBLIK YANG BERBASIS PEMANFAATAN TEKNOLOGI INFORMASI.	BADAN PENELITIAN DAN PENGEMBANGAN	1 Laporan	13,200,000	BADAN PENELITIAN DAN PENGEMBANGAN
5 05 01 2.05	Administrasi Kepegawaian Perangkat Daerah	Jumlah Pelaksanaan Administrasi Kepegawaian Perangkat Daerah	Bulan		Bulan	12 Bulan	125,429,500						12 Bulan	125,429,500	
5 05 01 2.05 02	Pengadaan Pakaian Dinas beserta Atribut Kelengkapannya	Jumlah Paket Pakaian Dinas beserta Atribut Kelengkapan				1 Paket	10,000,000	Kab. Konawe, Semua Kecamatan, Semua Kelurahan	Dana Transfer Umum-Dana Alokasi Umum	Meningkatkan Sumber Daya Manusia Yang Berkualitas Dan Berdaya Saing	3. MENINGKATKAN KUALITAS PELAYANAN PUBLIK YANG BERBASIS PEMANFAATAN TEKNOLOGI INFORMASI.	BADAN PENELITIAN DAN PENGEMBANGAN	1 Paket	10,000,000	BADAN PENELITIAN DAN PENGEMBANGAN
5 05 01 2.05 09	Pendidikan dan Pelatihan Pegawai Berdasarkan Tugas dan Fungsi	Jumlah Pegawai Berdasarkan Tugas dan Fungsi yang Mengikuti Pendidikan dan Pelatihan				4 Orang	20,000,000	Kab. Konawe, Semua Kecamatan, Semua Kelurahan	Dana Transfer Umum-Dana Alokasi Umum	Meningkatkan Sumber Daya Manusia Yang Berkualitas Dan Berdaya Saing	3. MENINGKATKAN KUALITAS PELAYANAN PUBLIK YANG BERBASIS PEMANFAATAN TEKNOLOGI INFORMASI. 3. MENINGKATKAN KUALITAS PELAYANAN PUBLIK YANG BERBASIS PEMANFAATAN TEKNOLOGI INFORMASI.	BADAN PENELITIAN DAN PENGEMBANGAN	4 Orang	20,000,000	BADAN PENELITIAN DAN PENGEMBANGAN
5 05 01 2.05 11	Bimbingan Teknis Implementasi Peraturan Perundang-Undangan	Jumlah Orang yang Mengikuti Bimbingan Teknis Implementasi Peraturan Perundang-Undangan				50 Orang	95,429,500	Kab. Konawe, Semua Kecamatan, Semua Kelurahan	Dana Transfer Umum-Dana Alokasi Umum	Meningkatkan Sumber Daya Manusia Yang Berkualitas Dan Berdaya Saing	3. MENINGKATKAN KUALITAS PELAYANAN PUBLIK YANG BERBASIS PEMANFAATAN TEKNOLOGI INFORMASI. 3. MENINGKATKAN KUALITAS PELAYANAN PUBLIK YANG BERBASIS PEMANFAATAN TEKNOLOGI INFORMASI.	BADAN PENELITIAN DAN PENGEMBANGAN	50 Orang	95,429,500	BADAN PENELITIAN DAN PENGEMBANGAN

**Penetapan Rencana Kerja Pemerintah Daerah (RKPD)
Kabupaten Konawe
Tahun 2023**

Kode	Kode	Kode	Kode	Kode	Urusan/ Bidang Urusan/ Program/ Kegiatan/ Sub Kegiatan	Indikator Program/ Kegiatan/ Sub Kegiatan	Target Akhir Periode RPJMD	Realisasi Capaian RKPD Tahun 2021	Prakiraan Capaian Target RKPD Tahun 2022	Capaian Kinerja dan Kerangka Pendanaan					Kelompok Sasaran	Prakiraan Maju Rencana Tahun 2024		Perangkat Daerah Penanggung Jawab	
										Target 2023	Pagu Indikatif	Lokasi	Sumber Dana	Prioritas		Target	Pagu Indikatif		
														Nasional					Daerah
5	05	01	2.06		Administrasi Umum Perangkat Daerah	Jumlah Pelaksanaan Administrasi Umum Perangkat Daerah	Bulan		Bulan	12 Bulan	149,304,082					12 Bulan	149,304,082		
5	05	01	2.06	01	Penyediaan Komponen Instalasi Listrik/Penerangan Bangunan Kantor	Jumlah Paket Komponen Instalasi Listrik/Penerangan Bangunan Kantor yang Disediakan				1 Paket	631,602	Kab. Konawe, Semua Kecamatan, Semua Kelurahan	Dana Transfer Umum-Dana Alokasi Umum	Meningkatkan Sumber Daya Manusia Yang Berkualitas Dan Berdaya Saing	3. MENINGKATKAN KUALITAS PELAYANAN PUBLIK YANG BERBASIS PEMANFAATAN TEKNOLOGI INFORMASI.	BADAN PENELITIAN DAN PENGEMBANG AN	1 Paket	631,602	BADAN PENELITIAN DAN PENGEMBANGAN
5	05	01	2.06	02	Penyediaan Peralatan dan Perlengkapan Kantor	Jumlah Paket Peralatan dan Perlengkapan Kantor yang Disediakan				12 Paket	30,000,000	Kab. Konawe, Semua Kecamatan, Semua Kelurahan	Dana Transfer Umum-Dana Alokasi Umum	Meningkatkan Sumber Daya Manusia Yang Berkualitas Dan Berdaya Saing	3. MENINGKATKAN KUALITAS PELAYANAN PUBLIK YANG BERBASIS PEMANFAATAN TEKNOLOGI INFORMASI.	BADAN PENELITIAN DAN PENGEMBANG AN	12 Paket	30,000,000	BADAN PENELITIAN DAN PENGEMBANGAN
5	05	01	2.06	04	Penyediaan Bahan Logistik Kantor	Jumlah Paket Bahan Logistik Kantor yang Disediakan				2 Paket	16,672,480	Kab. Konawe, Semua Kecamatan, Semua Kelurahan	Dana Transfer Umum-Dana Alokasi Umum	Meningkatkan Sumber Daya Manusia Yang Berkualitas Dan Berdaya Saing	3. MENINGKATKAN KUALITAS PELAYANAN PUBLIK YANG BERBASIS PEMANFAATAN TEKNOLOGI INFORMASI.	BADAN PENELITIAN DAN PENGEMBANG AN	2 Paket	16,672,480	BADAN PENELITIAN DAN PENGEMBANGAN
5	05	01	2.06	05	Penyediaan Barang Cetak dan Penggandaan	Jumlah Paket Barang Cetakan dan Penggandaan yang Disediakan				2 Paket	22,000,000	Kab. Konawe, Semua Kecamatan, Semua Kelurahan	Dana Transfer Umum-Dana Alokasi Umum	Meningkatkan Sumber Daya Manusia Yang Berkualitas Dan Berdaya Saing	3. MENINGKATKAN KUALITAS PELAYANAN PUBLIK YANG BERBASIS PEMANFAATAN TEKNOLOGI INFORMASI.	BADAN PENELITIAN DAN PENGEMBANG AN	2 Paket	22,000,000	BADAN PENELITIAN DAN PENGEMBANGAN
5	05	01	2.06	09	Penyelenggaraan Rapat Koordinasi dan Konsultasi SKPD	Jumlah Laporan Penyelenggaraan Rapat Koordinasi dan Konsultasi SKPD				4 Laporan	80,000,000	Kab. Konawe, Semua Kecamatan, Semua Kelurahan	Dana Transfer Umum-Dana Alokasi Umum	Meningkatkan Sumber Daya Manusia Yang Berkualitas Dan Berdaya Saing	3. MENINGKATKAN KUALITAS PELAYANAN PUBLIK YANG BERBASIS PEMANFAATAN TEKNOLOGI INFORMASI.	BADAN PENELITIAN DAN PENGEMBANG AN	4 Laporan	80,000,000	BADAN PENELITIAN DAN PENGEMBANGAN
5	05	01	2.07		Pengadaan Barang Milik Daerah Penunjang Urusan Pemerintah Daerah	Jumlah Pengadaan Barang Milik Daerah Penunjang Urusan Pemerintah Daerah	unit		unit	2 unit	60,422,200						2 unit	60,422,200	
5	05	01	2.07	10	Pengadaan Sarana dan Prasarana Gedung Kantor atau Bangunan Lainnya	Jumlah Unit Sarana dan Prasarana Gedung Kantor atau Bangunan Lainnya yang Disediakan				1 Unit	18,772,200	Kab. Konawe, Semua Kecamatan, Semua Kelurahan	Dana Transfer Umum-Dana Alokasi Umum	Meningkatkan Sumber Daya Manusia Yang Berkualitas Dan Berdaya Saing	3. MENINGKATKAN KUALITAS PELAYANAN PUBLIK YANG BERBASIS PEMANFAATAN TEKNOLOGI INFORMASI.	BADAN PENELITIAN DAN PENGEMBANG AN	1 Unit	18,772,200	BADAN PENELITIAN DAN PENGEMBANGAN
5	05	01	2.07	11	Pengadaan Sarana dan Prasarana Pendukung Gedung Kantor atau Bangunan Lainnya	Jumlah Unit Sarana dan Prasarana Pendukung Gedung Kantor atau Bangunan Lainnya yang Disediakan				8 Unit	41,650,000	Kab. Konawe, Semua Kecamatan, Semua Kelurahan	Dana Transfer Umum-Dana Alokasi Umum	Meningkatkan Sumber Daya Manusia Yang Berkualitas Dan Berdaya Saing	3. MENINGKATKAN KUALITAS PELAYANAN PUBLIK YANG BERBASIS PEMANFAATAN TEKNOLOGI INFORMASI.	BADAN PENELITIAN DAN PENGEMBANG AN	8 Unit	41,650,000	BADAN PENELITIAN DAN PENGEMBANGAN

**Penetapan Rencana Kerja Pemerintah Daerah (RKPD)
Kabupaten Konawe
Tahun 2023**

Kode	Kode	Kode	Kode	Kode	Urusan/ Bidang Urusan/ Program/ Kegiatan/ Sub Kegiatan	Indikator Program/ Kegiatan/ Sub Kegiatan	Target Akhir Periode RPJMD	Realisasi Capaian RKPD Tahun 2021	Prakiraan Capaian Target RKPD Tahun 2022	Capaian Kinerja dan Kerangka Pendanaan					Kelompok Sasaran	Prakiraan Maju Rencana Tahun 2024		Perangkat Daerah Penanggung Jawab	
										Target 2023	Pagu Indikatif	Lokasi	Sumber Dana	Prioritas		Target	Pagu Indikatif		
														Nasional					Daerah
5	05	01	2.08		Penyediaan Jasa Penunjang Urusan Pemerintahan Daerah	Jasa Penunjang Urusan Pemerintahan Daerah	Bulan		Bulan	12 Bulan	53,450,000					12 Bulan	53,450,000		
5	05	01	2.08	01	Penyediaan Jasa Surat Menyurat	Jumlah Laporan Penyediaan Jasa Surat Menyurat				12 Laporan	450,000	Kab. Konawe, Semua Kecamatan, Semua Kelurahan	Dana Transfer Umum-Dana Alokasi Umum	Meningkatkan Sumber Daya Manusia Yang Berkualitas Dan Berdaya Saing	3. MENINGKATKAN KUALITAS PELAYANAN PUBLIK YANG BERBASIS PEMANFAATAN TEKNOLOGI INFORMASI.	BADAN PENELITIAN DAN PENGEMBANG AN	12 Laporan	450,000	BADAN PENELITIAN DAN PENGEMBANGAN
5	05	01	2.08	02	Penyediaan Jasa Komunikasi, Sumber Daya Air dan Listrik	Jumlah Laporan Penyediaan Jasa Komunikasi, Sumber Daya Air dan Listrik yang Disediakan				12 Laporan	7,200,000	Kab. Konawe, Semua Kecamatan, Semua Kelurahan	Dana Transfer Umum-Dana Alokasi Umum	Meningkatkan Sumber Daya Manusia Yang Berkualitas Dan Berdaya Saing	3. MENINGKATKAN KUALITAS PELAYANAN PUBLIK YANG BERBASIS PEMANFAATAN TEKNOLOGI INFORMASI.	BADAN PENELITIAN DAN PENGEMBANG AN	12 Laporan	7,200,000	BADAN PENELITIAN DAN PENGEMBANGAN
5	05	01	2.08	04	Penyediaan Jasa Pelayanan Umum Kantor	Jumlah Laporan Penyediaan Jasa Pelayanan Umum Kantor yang Disediakan				4 Laporan	45,800,000	Kab. Konawe, Semua Kecamatan, Semua Kelurahan	Dana Transfer Umum-Dana Alokasi Umum	Meningkatkan Sumber Daya Manusia Yang Berkualitas Dan Berdaya Saing	3. MENINGKATKAN KUALITAS PELAYANAN PUBLIK YANG BERBASIS PEMANFAATAN TEKNOLOGI INFORMASI.	BADAN PENELITIAN DAN PENGEMBANG AN	4 Laporan	45,800,000	BADAN PENELITIAN DAN PENGEMBANGAN
5	05	01	2.09		Pemeliharaan Barang Milik Daerah Penunjang Urusan Pemerintahan Daerah	Jumlah Barang Milik Daerah Penunjang Urusan Pemerintahan Daerah yang di Pelihara	unit		unit	2 unit	38,863,627						2 unit	38,863,627	
5	05	01	2.09	02	Penyediaan Jasa Pemeliharaan, Biaya Pemeliharaan, Pajak dan Perizinan Kendaraan Dinas Operasional atau Lapangan	Jumlah Kendaraan Dinas Operasional atau Lapangan yang Dipelihara dan dibayarkan Pajak dan Perizannya				2 Unit	33,663,627	Kab. Konawe, Semua Kecamatan, Semua Kelurahan	Dana Transfer Umum-Dana Alokasi Umum	Meningkatkan Sumber Daya Manusia Yang Berkualitas Dan Berdaya Saing	3. MENINGKATKAN KUALITAS PELAYANAN PUBLIK YANG BERBASIS PEMANFAATAN TEKNOLOGI INFORMASI.	BADAN PENELITIAN DAN PENGEMBANG AN	2 Unit	33,663,627	BADAN PENELITIAN DAN PENGEMBANGAN
5	05	01	2.09	10	Pemeliharaan/Rehabilitasi Sarana dan Prasarana Gedung Kantor atau Bangunan Lainnya	Jumlah Sarana dan Prasarana Gedung Kantor atau Bangunan Lainnya yang Dipelihara/Direhabilitasi				2 Unit	5,200,000		Dana Transfer Umum-Dana Alokasi Umum	Meningkatkan Sumber Daya Manusia Yang Berkualitas Dan Berdaya Saing	3. MENINGKATKAN KUALITAS PELAYANAN PUBLIK YANG BERBASIS PEMANFAATAN TEKNOLOGI INFORMASI.	BADAN PENELITIAN DAN PENGEMBANG AN	2 Unit	5,200,000	BADAN PENELITIAN DAN PENGEMBANGAN
5	05	02			PROGRAM PENELITIAN DAN PENGEMBANGAN DAERAH	PERSENTASE HASIL KELITBANGAN YANG DILAKSANAKAN DAN DITINDAK LANJUTI	%		%	100,00 %	543,755,290						100,00 %	543,755,290	
5	05	02	2.01		Penelitian dan Pengembangan Bidang Penyelenggaraan Pemerintahan dan Pengkajian Peraturan	Jumlah Data hasil Litbang bidang penyelenggaraan Pemerintahan dan Pengkajian peraturan yang dilaksanakan	Laporan		Laporan	4 Laporan	118,412,000						4 Laporan	118,412,000	

**Penetapan Rencana Kerja Pemerintah Daerah (RKPD)
Kabupaten Konawe
Tahun 2023**

Kode	Urusan/ Bidang Urusan/ Program/ Kegiatan/ Sub Kegiatan	Indikator Program/ Kegiatan/ Sub Kegiatan	Target Akhir Periode RPJMD	Realisasi Capaian RKPD Tahun 2021	Prakiraan Capaian Target RKPD Tahun 2022	Capaian Kinerja dan Kerangka Pendanaan						Kelompok Sasaran	Prakiraan Maju Rencana Tahun 2024		Perangkat Daerah Penanggung Jawab
						Target 2023	Pagu Indikatif	Lokasi	Sumber Dana	Prioritas			Target	Pagu Indikatif	
										Nasional	Daerah				
5.05.02.2.01.04	Fasilitasi, Pelaksanaan dan Evaluasi Penelitian dan Pengembangan Bidang Aparatur dan Reformasi Birokrasi	Jumlah Laporan Pelaksanaan Fasilitasi, Pelaksanaan dan Evaluasi Penelitian dan Pengembangan Bidang Aparatur dan Reformasi Birokrasi				1 Laporan	29,603,000	Kab. Konawe, Semua Kecamatan, Semua Kelurahan	Dana Transfer Umum-Dana Alokasi Umum	Meningkatkan Sumber Daya Manusia Yang Berkualitas Dan Berdaya Saing	3. MENINGKATKAN KUALITAS PELAYANAN PUBLIK YANG BERBASIS PEMANFAATAN TEKNOLOGI INFORMASI.	KABUPATEN KONAWA	1 Laporan	29,603,000	BADAN PENELITIAN DAN PENGEMBANGAN
5.05.02.2.01.09	Fasilitasi, Pelaksanaan dan Evaluasi Penelitian dan Pengembangan Bidang Aparatur Desa	Jumlah laporan Hasil Pelaksanaan Fasilitasi, Pelaksanaan dan Evaluasi Penelitian dan Pengembangan Bidang Aparatur Desa				1 Laporan	29,603,000	Kab. Konawe, Semua Kecamatan, Semua Kelurahan	Dana Transfer Umum-Dana Alokasi Umum	Meningkatkan Sumber Daya Manusia Yang Berkualitas Dan Berdaya Saing	3. MENINGKATKAN KUALITAS PELAYANAN PUBLIK YANG BERBASIS PEMANFAATAN TEKNOLOGI INFORMASI.	KABUPATEN KONAWA	1 Laporan	29,603,000	BADAN PENELITIAN DAN PENGEMBANGAN
5.05.02.2.01.11	Fasilitasi, Pelaksanaan dan Evaluasi Penelitian dan Pengembangan Bidang Badan Usaha Milik Desa	Jumlah Laporan Hasil Pelaksanaan Fasilitasi, Pelaksanaan dan Evaluasi Penelitian dan Pengembangan Bidang Badan Usaha Milik Desa				1 Laporan	29,603,000	Kab. Konawe, Semua Kecamatan, Semua Kelurahan	Dana Transfer Umum-Dana Alokasi Umum	Meningkatkan Sumber Daya Manusia Yang Berkualitas Dan Berdaya Saing	3. MENINGKATKAN KUALITAS PELAYANAN PUBLIK YANG BERBASIS PEMANFAATAN TEKNOLOGI INFORMASI.	KABUPATEN KONAWA	1 Laporan	29,603,000	BADAN PENELITIAN DAN PENGEMBANGAN
5.05.02.2.01.12	Pengelolaan Data Kelitbangan dan Peraturan	Jumlah Data Kelitbangan dan Peraturan yang Terkelola dengan Baik				1 Laporan	29,603,000	Kab. Konawe, Semua Kecamatan, Semua Kelurahan	Dana Transfer Umum-Dana Alokasi Umum	Meningkatkan Sumber Daya Manusia Yang Berkualitas Dan Berdaya Saing	3. MENINGKATKAN KUALITAS PELAYANAN PUBLIK YANG BERBASIS PEMANFAATAN TEKNOLOGI INFORMASI.	KABUPATEN KONAWA	1 Laporan	29,603,000	BADAN PENELITIAN DAN PENGEMBANGAN
5.05.02.2.02	Penelitian dan Pengembangan Bidang Sosial dan Kependudukan	Jumlah dokumen penelitian dan pengembangan bidang sosial dan kependudukan	Dokumen		Dokumen	6 Dokumen	101,500,000						6 Dokumen	101,500,000	
5.05.02.2.02.01	Penelitian dan Pengembangan Bidang Aspek- Aspek Sosial	Jumlah Dokumen Hasil Penelitian dan Pengembangan Bidang Aspek-Aspek Sosial				2 Dokumen	17,500,000	Kab. Konawe, Semua Kecamatan, Semua Kelurahan	Dana Transfer Umum-Dana Alokasi Umum	Meningkatkan Sumber Daya Manusia Yang Berkualitas Dan Berdaya Saing	3. MENINGKATKAN KUALITAS PELAYANAN PUBLIK YANG BERBASIS PEMANFAATAN TEKNOLOGI INFORMASI.	KABUPATEN KONAWA	2 Dokumen	17,500,000	BADAN PENELITIAN DAN PENGEMBANGAN
5.05.02.2.02.03	Penelitian dan Pengembangan Pendidikan dan Kebudayaan	Jumlah Dokumen Hasil Penelitian dan Pengembangan Pendidikan dan Kebudayaan				1 Dokumen	10,000,000	Kab. Konawe, Semua Kecamatan, Semua Kelurahan	Dana Transfer Umum-Dana Alokasi Umum	Meningkatkan Sumber Daya Manusia Yang Berkualitas Dan Berdaya Saing	3. MENINGKATKAN KUALITAS PELAYANAN PUBLIK YANG BERBASIS PEMANFAATAN TEKNOLOGI INFORMASI.	KABUPATEN KONAWA	1 Dokumen	10,000,000	BADAN PENELITIAN DAN PENGEMBANGAN
5.05.02.2.02.05	Penelitian dan Pengembangan Pariwisata	Jumlah Dokumen Hasil Penelitian dan Pengembangan Pariwisata				1 Dokumen	18,000,000		Dana Transfer Umum-Dana Alokasi Umum	Meningkatkan Sumber Daya Manusia Yang Berkualitas Dan Berdaya Saing	3. MENINGKATKAN KUALITAS PELAYANAN PUBLIK YANG BERBASIS PEMANFAATAN TEKNOLOGI INFORMASI.	KABUPATEN KONAWA	1 Dokumen	18,000,000	BADAN PENELITIAN DAN PENGEMBANGAN

**Penetapan Rencana Kerja Pemerintah Daerah (RKPD)
Kabupaten Konawe
Tahun 2023**

Kode	Urusan/ Bidang Urusan/ Program/ Kegiatan/ Sub Kegiatan	Indikator Program/ Kegiatan/ Sub Kegiatan	Target Akhir Periode RPJMD	Realisasi Capaian RKPD Tahun 2021	Prakiraan Capaian Target RKPD Tahun 2022	Capaian Kinerja dan Kerangka Pendanaan						Kelompok Sasaran	Prakiraan Maju Rencana Tahun 2024		Perangkat Daerah Penanggung Jawab
						Target 2023	Pagu Indikatif	Lokasi	Sumber Dana	Prioritas			Target	Pagu Indikatif	
										Nasional	Daerah				
5 05 02 2.02 06	Penelitian dan Pengembangan Kesehatan	Jumlah Dokumen Hasil Penelitian dan Pengembangan Kesehatan				1 Dokumen	18,000,000		Dana Transfer Umum-Dana Alokasi Umum	Meningkatkan Sumber Daya Manusia Yang Berkualitas Dan Berdaya Saing	3. MENINGKATKAN KUALITAS PELAYANAN PUBLIK YANG BERBASIS PEMANFAATAN TEKNOLOGI INFORMASI.	KABUPATEN KONAWE	1 Dokumen	18,000,000	BADAN PENELITIAN DAN PENGEMBANGAN
5 05 02 2.02 09	Penelitian dan Pengembangan Tenaga Kerja	Jumlah Dokumen Hasil Penelitian dan Pengembangan Tenaga Kerja				1 Dokumen	38,000,000	Kab. Konawe, Semua Kecamatan, Semua Kelurahan	Dana Transfer Umum-Dana Alokasi Umum	Meningkatkan Sumber Daya Manusia Yang Berkualitas Dan Berdaya Saing	3. MENINGKATKAN KUALITAS PELAYANAN PUBLIK YANG BERBASIS PEMANFAATAN TEKNOLOGI INFORMASI.	KABUPATEN KONAWE	1 Dokumen	38,000,000	BADAN PENELITIAN DAN PENGEMBANGAN
5 05 02 2.03	Penelitian dan Pengembangan Bidang Ekonomi dan Pembangunan	Jumlah dokumen penelitian dan pengembangan bidang ekonomi dan pembangunan	Dokumen		Dokumen	5 Dokumen	52,000,000						5 Dokumen	52,000,000	
5 05 02 2.03 04	Penelitian dan Pengembangan Pertanian, Perkebunan dan Pangan	Jumlah Dokumen Hasil Penelitian dan Pengembangan Pertanian, Perkebunan dan Pangan				1 Dokumen	12,000,000	Kab. Konawe, Semua Kecamatan, Semua Kelurahan	Dana Transfer Umum-Dana Alokasi Umum	Meningkatkan Sumber Daya Manusia Yang Berkualitas Dan Berdaya Saing	3. MENINGKATKAN KUALITAS PELAYANAN PUBLIK YANG BERBASIS PEMANFAATAN TEKNOLOGI INFORMASI.	KABUPATEN KONAWE	1 Dokumen	12,000,000	BADAN PENELITIAN DAN PENGEMBANGAN
5 05 02 2.03 05	Penelitian dan Pengembangan Kelautan dan Perikanan	Jumlah Dokumen Hasil Penelitian dan Pengembangan Kelautan dan Perikanan				1 Dokumen	10,000,000	Kab. Konawe, Semua Kecamatan, Semua Kelurahan	Dana Transfer Umum-Dana Alokasi Umum	Meningkatkan Sumber Daya Manusia Yang Berkualitas Dan Berdaya Saing	3. MENINGKATKAN KUALITAS PELAYANAN PUBLIK YANG BERBASIS PEMANFAATAN TEKNOLOGI INFORMASI.	KABUPATEN KONAWE	1 Dokumen	10,000,000	BADAN PENELITIAN DAN PENGEMBANGAN
5 05 02 2.03 11	Penelitian dan Pengembangan Perumahan dan Kawasan Permukiman	Jumlah Dokumen Hasil Penelitian dan Pengembangan Perumahan dan Kawasan Permukiman				1 Dokumen	10,000,000	Kab. Konawe, Semua Kecamatan, Semua Kelurahan	Dana Transfer Umum-Dana Alokasi Umum	Meningkatkan Sumber Daya Manusia Yang Berkualitas Dan Berdaya Saing	3. MENINGKATKAN KUALITAS PELAYANAN PUBLIK YANG BERBASIS PEMANFAATAN TEKNOLOGI INFORMASI.	KABUPATEN KONAWE	1 Dokumen	10,000,000	BADAN PENELITIAN DAN PENGEMBANGAN
5 05 02 2.03 12	Penelitian dan Pengembangan Penataan Ruang dan Pertanahan	Jumlah Dokumen Hasil Penelitian dan Pengembangan Penataan Ruang dan Pertanahan				1 Dokumen	10,000,000	Kab. Konawe, Semua Kecamatan, Semua Kelurahan	Dana Transfer Umum-Dana Alokasi Umum	Meningkatkan Sumber Daya Manusia Yang Berkualitas Dan Berdaya Saing	3. MENINGKATKAN KUALITAS PELAYANAN PUBLIK YANG BERBASIS PEMANFAATAN TEKNOLOGI INFORMASI.	KABUPATEN KONAWE	1 Dokumen	10,000,000	BADAN PENELITIAN DAN PENGEMBANGAN
5 05 02 2.03 13	Penelitian dan Pengembangan Komunikasi dan Informatika	Jumlah Dokumen Hasil Penelitian dan Pengembangan Komunikasi dan Informatika				1 Dokumen	10,000,000	Kab. Konawe, Semua Kecamatan, Semua Kelurahan	Dana Transfer Umum-Dana Alokasi Umum	Meningkatkan Sumber Daya Manusia Yang Berkualitas Dan Berdaya Saing	3. MENINGKATKAN KUALITAS PELAYANAN PUBLIK YANG BERBASIS PEMANFAATAN TEKNOLOGI INFORMASI.	KABUPATEN KONAWE	1 Dokumen	10,000,000	BADAN PENELITIAN DAN PENGEMBANGAN
5 05 02 2.04	Pengembangan Inovasi dan Teknologi	Jumlah Laporan pengembangan Inovasi dan Teknologi	Laporan		Laporan	3 Laporan	271,843,290						3 Laporan	271,843,290	

**Penetapan Rencana Kerja Pemerintah Daerah (RKPD)
Kabupaten Konawe
Tahun 2023**

Kode	Urusan/ Bidang Urusan/ Program/ Kegiatan/ Sub Kegiatan	Indikator Program/ Kegiatan/ Sub Kegiatan	Target Akhir Periode RPJMD	Realisasi Capaian RKPD Tahun 2021	Prakiraan Capaian Target RKPD Tahun 2022	Capaian Kinerja dan Kerangka Pendanaan						Kelompok Sasaran	Prakiraan Maju Rencana Tahun 2024		Perangkat Daerah Penanggung Jawab
						Target 2023	Pagu Indikatif	Lokasi	Sumber Dana	Prioritas			Target	Pagu Indikatif	
										Nasional	Daerah				
5.05.02.2.04.01	Penelitian, Pengembangan, dan Perekayasaan di Bidang Teknologi dan Inovasi	Jumlah Dokumen Hasil Penelitian, Pengembangan, dan Perekayasaan di Bidang Teknologi dan Inovasi				2 Dokumen	99,485,000	Kab. Konawe, Semua Kecamatan, Semua Kelurahan	Dana Transfer Umum-Dana Alokasi Umum	Meningkatkan Sumber Daya Manusia Yang Berkualitas Dan Berdaya Saing	3. MENINGKATKAN KUALITAS PELAYANAN PUBLIK YANG BERBASIS PEMANFAATAN TEKNOLOGI INFORMASI.	KABUPATEN KONAWA	2 Dokumen	99,485,000	BADAN PENELITIAN DAN PENGEMBANGAN
5.05.02.2.04.03	Diseminasi Jenis, Prosedur dan Metode Penyelenggaraan Pemerintahan Daerah yang Bersifat Inovatif	Jumlah Laporan Hasil Pelaksanaan Diseminasi Jenis, Prosedur dan Metode Penyelenggaraan Pemerintahan Daerah yang Bersifat Inovatif				30 Laporan	44,286,290	Kab. Konawe, Semua Kecamatan, Semua Kelurahan	Dana Transfer Umum-Dana Alokasi Umum	Meningkatkan Sumber Daya Manusia Yang Berkualitas Dan Berdaya Saing	3. MENINGKATKAN KUALITAS PELAYANAN PUBLIK YANG BERBASIS PEMANFAATAN TEKNOLOGI INFORMASI.	KABUPATEN KONAWA	30 Laporan	44,286,290	BADAN PENELITIAN DAN PENGEMBANGAN
5.05.02.2.04.04	Sosialisasi dan Diseminasi Hasil-Hasil Kelitbangan	Jumlah Laporan Hasil Penyelenggaraan Sosialisasi dan Diseminasi Hasil-Hasil Kelitbangan				2 Laporan	128,072,000	Kab. Konawe, Semua Kecamatan, Semua Kelurahan	Dana Transfer Umum-Dana Alokasi Umum	Meningkatkan Sumber Daya Manusia Yang Berkualitas Dan Berdaya Saing	3. MENINGKATKAN KUALITAS PELAYANAN PUBLIK YANG BERBASIS PEMANFAATAN TEKNOLOGI INFORMASI.	KABUPATEN KONAWA	2 Laporan	128,072,000	BADAN PENELITIAN DAN PENGEMBANGAN
6						UNSUR PENGAWASAN URUSAN PEMERINTAHAN									
6.01							15,024,392,287							15,024,392,287	
6.01.01															
6.01.01	PROGRAM PENUNJANG URUSAN PEMERINTAHAN DAERAH KABUPATEN/KOTA	PERSENTASE PENUNJANG URUSAN PEMERINTAHAN DAERAH KABUPATEN/KOTA	%		%	100,00 %	8,162,812,287						100,00 %	8,162,812,287	
6.01.01	Perencanaan, Penganggaran, dan Evaluasi Kinerja Perangkat Daerah	Jumlah Dokumen Perencanaan, Penganggaran, dan Evaluasi Kinerja Perangkat Daerah	Dokumen		Dokumen	7 Dokumen	55,377,000						7 Dokumen	55,377,000	
6.01.01.2.01.01	Penyusunan Dokumen Perencanaan Perangkat Daerah	Jumlah Dokumen Perencanaan Perangkat Daerah				2 Dokumen	15,822,000	Kab. Konawe, Semua Kecamatan, Semua Kelurahan	Dana Transfer Umum-Dana Alokasi Umum	Meningkatkan Sumber Daya Manusia Yang Berkualitas Dan Berdaya Saing	3. MENINGKATKAN KUALITAS PELAYANAN PUBLIK YANG BERBASIS PEMANFAATAN TEKNOLOGI INFORMASI.	Inspektorat Kabupaten Konawe	2 Dokumen	15,822,000	INSPEKTORAT KABUPATEN KONAWA
6.01.01.2.01.02	Koordinasi dan Penyusunan Dokumen RKA-SKPD	Jumlah Dokumen RKA- SKPD dan Laporan Hasil Koordinasi Penyusunan Dokumen RKA-SKPD				1 Dokumen	7,911,000	Kab. Konawe, Semua Kecamatan, Semua Kelurahan	Dana Transfer Umum-Dana Alokasi Umum	Meningkatkan Sumber Daya Manusia Yang Berkualitas Dan Berdaya Saing	3. MENINGKATKAN KUALITAS PELAYANAN PUBLIK YANG BERBASIS PEMANFAATAN TEKNOLOGI INFORMASI.	Inspektorat Kabupaten Konawe	1 Dokumen	7,911,000	INSPEKTORAT KABUPATEN KONAWA
6.01.01.2.01.03	Koordinasi dan Penyusunan Dokumen Perubahan RKA- SKPD	Jumlah Dokumen Perubahan RKA-SKPD dan Laporan Hasil Koordinasi Penyusunan Dokumen Perubahan RKA-SKPD				1 Dokumen	7,911,000	Kab. Konawe, Semua Kecamatan, Semua Kelurahan	Dana Transfer Umum-Dana Alokasi Umum	Meningkatkan Sumber Daya Manusia Yang Berkualitas Dan Berdaya Saing	3. MENINGKATKAN KUALITAS PELAYANAN PUBLIK YANG BERBASIS PEMANFAATAN TEKNOLOGI INFORMASI.	Inspektorat Kabupaten Konawe	1 Dokumen	7,911,000	INSPEKTORAT KABUPATEN KONAWA

**Penetapan Rencana Kerja Pemerintah Daerah (RKPD)
Kabupaten Konawe
Tahun 2023**

Kode	Urusan/ Bidang Urusan/ Program/ Kegiatan/ Sub Kegiatan	Indikator Program/ Kegiatan/ Sub Kegiatan	Target Akhir Periode RPJMD	Realisasi Capaian RKPD Tahun 2021	Prakiraan Capaian Target RKPD Tahun 2022	Capaian Kinerja dan Kerangka Pendanaan						Kelompok Sasaran	Prakiraan Maju Rencana Tahun 2024		Perangkat Daerah Penanggung Jawab
						Target 2023	Pagu Indikatif	Lokasi	Sumber Dana	Prioritas			Target	Pagu Indikatif	
										Nasional	Daerah				
6.01.01.2.01.04	Koordinasi dan Penyusunan DPA-SKPD	Jumlah Dokumen DPA-SKPD dan Laporan Hasil Koordinasi Penyusunan Dokumen DPA-SKPD				1 Dokumen	7,911,000	Kab. Konawe, Semua Kecamatan, Semua Kelurahan	Dana Transfer Umum-Dana Alokasi Umum	Meningkatkan Sumber Daya Manusia Yang Berkualitas Dan Berdaya Saing	3. MENINGKATKAN KUALITAS PELAYANAN PUBLIK YANG BERBASIS PEMANFAATAN TEKNOLOGI INFORMASI.	Inspektorat Kabupaten Konawe	1 Dokumen	7,911,000	INSPEKTORAT KABUPATEN KONAWE
6.01.01.2.01.05	Koordinasi dan Penyusunan Perubahan DPA- SKPD	Jumlah Dokumen Perubahan DPA-SKPD dan Laporan Hasil Koordinasi Penyusunan Dokumen Perubahan DPA-SKPD				1 Dokumen	7,911,000	Kab. Konawe, Semua Kecamatan, Semua Kelurahan	Dana Transfer Umum-Dana Alokasi Umum	Meningkatkan Sumber Daya Manusia Yang Berkualitas Dan Berdaya Saing	3. MENINGKATKAN KUALITAS PELAYANAN PUBLIK YANG BERBASIS PEMANFAATAN TEKNOLOGI INFORMASI.	Inspektorat Kabupaten Konawe	1 Dokumen	7,911,000	INSPEKTORAT KABUPATEN KONAWE
6.01.01.2.01.06	Koordinasi dan Penyusunan Laporan Capaian Kinerja dan Ikhtisar Realisasi Kinerja SKPD	Jumlah Laporan Capaian Kinerja dan Ikhtisar Realisasi Kinerja SKPD dan Laporan Hasil Koordinasi Penyusunan Laporan Capaian Kinerja dan Ikhtisar Realisasi Kinerja SKPD				1 Laporan	7,911,000		Dana Transfer Umum-Dana Alokasi Umum	Meningkatkan Sumber Daya Manusia Yang Berkualitas Dan Berdaya Saing	3. MENINGKATKAN KUALITAS PELAYANAN PUBLIK YANG BERBASIS PEMANFAATAN TEKNOLOGI INFORMASI.	Inspektorat Kabupaten Konawe	1 Laporan	7,911,000	INSPEKTORAT KABUPATEN KONAWE
6.01.01.2.02	Administrasi Keuangan Perangkat Daerah	Jumlah Laporan Adminstrasi Keuangan Perangkat Daerah	Laporan		Laporan	18 Laporan	6,682,083,571						18 Laporan	6,682,083,571	
6.01.01.2.02.01	Penyediaan Gaji dan Tunjangan ASN	Jumlah Orang yang Menerima Gaji dan Tunjangan ASN				672 Orang/bulan	6,630,260,571	Semua Kab/Kota, Semua Kecamatan, Semua Kelurahan	DAU Tambahan Dukungan Pendanaan atas Kebijakan Penggajian Pegawai Pemerintah dengan Perjanjian Kerja	Meningkatkan Sumber Daya Manusia Yang Berkualitas Dan Berdaya Saing	3. MENINGKATKAN KUALITAS PELAYANAN PUBLIK YANG BERBASIS PEMANFAATAN TEKNOLOGI INFORMASI.	Inspektorat Kabupaten Konawe	672 Orang/bulan	6,630,260,571	INSPEKTORAT KABUPATEN KONAWE
6.01.01.2.02.03	Pelaksanaan Penatausahaan dan Pengujian/Verifikasi Keuangan SKPD	Jumlah Dokumen Penatausahaan dan Pengujian/Verifikasi Keuangan SKPD				4 Dokumen	36,784,000	Semua Kab/Kota, Semua Kecamatan, Semua Kelurahan	Dana Transfer Umum-Dana Alokasi Umum	Meningkatkan Sumber Daya Manusia Yang Berkualitas Dan Berdaya Saing	3. MENINGKATKAN KUALITAS PELAYANAN PUBLIK YANG BERBASIS PEMANFAATAN TEKNOLOGI INFORMASI. 3. MENINGKATKAN KUALITAS PELAYANAN PUBLIK YANG BERBASIS PEMANFAATAN TEKNOLOGI INFORMASI.	Inspektorat Kabupaten Konawe	4 Dokumen	36,784,000	INSPEKTORAT KABUPATEN KONAWE
6.01.01.2.02.05	Koordinasi dan Penyusunan Laporan Keuangan Akhir Tahun SKPD	Jumlah Laporan Keuangan Akhir Tahun SKPD dan Laporan Hasil Koordinasi Penyusunan Laporan Keuangan Akhir Tahun SKPD				1 Laporan	7,911,000	Semua Kab/Kota, Semua Kecamatan, Semua Kelurahan	DAU Tambahan Dukungan Pendanaan atas Kebijakan Penggajian Pegawai Pemerintah dengan Perjanjian Kerja	Meningkatkan Sumber Daya Manusia Yang Berkualitas Dan Berdaya Saing	3. MENINGKATKAN KUALITAS PELAYANAN PUBLIK YANG BERBASIS PEMANFAATAN TEKNOLOGI INFORMASI.	Inspektorat Kabupaten Konawe	1 Laporan	7,911,000	INSPEKTORAT KABUPATEN KONAWE

**Penetapan Rencana Kerja Pemerintah Daerah (RKPD)
Kabupaten Konawe
Tahun 2023**

Kode	Urusan/ Bidang Urusan/ Program/ Kegiatan/ Sub Kegiatan	Indikator Program/ Kegiatan/ Sub Kegiatan	Target Akhir Periode RPJMD	Realisasi Capaian RKPD Tahun 2021	Prakiraan Capaian Target RKPD Tahun 2022	Capaian Kinerja dan Kerangka Pendanaan						Kelompok Sasaran	Prakiraan Maju Rencana Tahun 2024		Perangkat Daerah Penanggung Jawab
						Target 2023	Pagu Indikatif	Lokasi	Sumber Dana	Prioritas			Target	Pagu Indikatif	
										Nasional	Daerah				
6.01.01.2.02.07	Koordinasi dan Penyusunan Laporan Keuangan Bulanan/ Triwulanan/ Semesteran SKPD	Jumlah Laporan Keuangan Bulanan/ Triwulanan/ Semesteran SKPD dan Laporan Koordinasi Penyusunan Laporan Keuangan Bulanan/Triwulanan/Semesteran SKPD				12 Laporan	7,128,000	Semua Kab/Kota, Semua Kecamatan, Semua Kelurahan	DAU Tambahan Dukungan Pendanaan atas Kebijakan Penggajian Pegawai Pemerintah dengan Perjanjian Kerja	Meningkatkan Sumber Daya Manusia Yang Berkualitas Dan Berdaya Saing	3. MENINGKATKAN KUALITAS PELAYANAN PUBLIK YANG BERBASIS PEMANFAATAN TEKNOLOGI INFORMASI.	Inspektorat Kabupaten Konawe	12 Laporan	7,128,000	INSPEKTORAT KABUPATEN KONAWE
6.01.01.2.03	Administrasi Barang Milik Daerah pada Perangkat Daerah	Jumlah Laporan Administrasi Barang Milik Daerah pada Perangkat Daerah	Laporan		Laporan	2 Laporan	45,348,380						2 Laporan	45,348,380	
6.01.01.2.03.06	Penatausahaan Barang Milik Daerah pada SKPD	Jumlah Laporan Penatausahaan Barang Milik Daerah pada SKPD				1 Laporan	25,071,200	Semua Kab/Kota, Semua Kecamatan, Semua Kelurahan	DAU Tambahan Dukungan Pendanaan atas Kebijakan Penggajian Pegawai Pemerintah dengan Perjanjian Kerja	Meningkatkan Sumber Daya Manusia Yang Berkualitas Dan Berdaya Saing	3. MENINGKATKAN KUALITAS PELAYANAN PUBLIK YANG BERBASIS PEMANFAATAN TEKNOLOGI INFORMASI.	Inspektorat Kabupaten Konawe	1 Laporan	25,071,200	INSPEKTORAT KABUPATEN KONAWE
6.01.01.2.03.07	Pemanfaatan Barang Milik Daerah SKPD	Jumlah Dokumen Hasil Pemanfaatan Barang Milik Daerah SKPD				1 Dokumen	20,277,180	Semua Kab/Kota, Semua Kecamatan, Semua Kelurahan	DAU Tambahan Dukungan Pendanaan atas Kebijakan Penggajian Pegawai Pemerintah dengan Perjanjian Kerja	Meningkatkan Sumber Daya Manusia Yang Berkualitas Dan Berdaya Saing	3. MENINGKATKAN KUALITAS PELAYANAN PUBLIK YANG BERBASIS PEMANFAATAN TEKNOLOGI INFORMASI.	Inspektorat Kabupaten Konawe	1 Dokumen	20,277,180	INSPEKTORAT KABUPATEN KONAWE
6.01.01.2.05	Administrasi Kepegawaian Perangkat Daerah	Jumlah Pelaksanaan Administrasi Kepegawaian Perangkat Daerah	Bulan		Bulan	12 Bulan	18,475,000						12 Bulan	18,475,000	
6.01.01.2.05.02	Pengadaan Pakaian Dinas beserta Atribut Kelengkapannya	Jumlah Paket Pakaian Dinas beserta Atribut Kelengkapan				1 Paket	16,800,000	Semua Kab/Kota, Semua Kecamatan, Semua Kelurahan	DAU Tambahan Dukungan Pendanaan atas Kebijakan Penggajian Pegawai Pemerintah dengan Perjanjian Kerja	Meningkatkan Sumber Daya Manusia Yang Berkualitas Dan Berdaya Saing	3. MENINGKATKAN KUALITAS PELAYANAN PUBLIK YANG BERBASIS PEMANFAATAN TEKNOLOGI INFORMASI.	Inspektorat Kabupaten Konawe	1 Paket	16,800,000	INSPEKTORAT KABUPATEN KONAWE
6.01.01.2.05.09	Pendidikan dan Pelatihan Pegawai Berdasarkan Tugas dan Fungsi	Jumlah Pegawai Berdasarkan Tugas dan Fungsi yang Mengikuti Pendidikan dan Pelatihan				47 Orang	1,675,000	Semua Kab/Kota, Semua Kecamatan, Semua Kelurahan	DAU Tambahan Dukungan Pendanaan atas Kebijakan Penggajian Pegawai Pemerintah dengan Perjanjian Kerja	Meningkatkan Sumber Daya Manusia Yang Berkualitas Dan Berdaya Saing	3. MENINGKATKAN KUALITAS PELAYANAN PUBLIK YANG BERBASIS PEMANFAATAN TEKNOLOGI INFORMASI.	Inspektorat Kabupaten Konawe	47 Orang	1,675,000	INSPEKTORAT KABUPATEN KONAWE
6.01.01.2.06	Administrasi Umum Perangkat Daerah	Jumlah Pelaksanaan Administrasi Umum Perangkat Daerah	Bulan		Bulan	12 Bulan	573,229,336						12 Bulan	573,229,336	

**Penetapan Rencana Kerja Pemerintah Daerah (RKPD)
Kabupaten Konawe
Tahun 2023**

Kode	Urusan/ Bidang Urusan/ Program/ Kegiatan/ Sub Kegiatan	Indikator Program/ Kegiatan/ Sub Kegiatan	Target Akhir Periode RPJMD	Realisasi Capaian RKPD Tahun 2021	Prakiraan Capaian Target RKPD Tahun 2022	Capaian Kinerja dan Kerangka Pendanaan						Kelompok Sasaran	Prakiraan Maju Rencana Tahun 2024		Perangkat Daerah Penanggung Jawab
						Target 2023	Pagu Indikatif	Lokasi	Sumber Dana	Prioritas			Target	Pagu Indikatif	
										Nasional	Daerah				
6.01.01.2.06.02	Penyediaan Peralatan dan Perlengkapan Kantor	Jumlah Paket Peralatan dan Perlengkapan Kantor yang Disediakan				12 Paket	195,271,163	Semua Kab/Kota, Semua Kecamatan, Semua Kelurahan	DAU Tambahan Dukungan Pendanaan atas Kebijakan Penggajian Pegawai Pemerintah dengan Perjanjian Kerja	Meningkatkan Sumber Daya Manusia Yang Berkualitas Dan Berdaya Saing	3. MENINGKATKAN KUALITAS PELAYANAN PUBLIK YANG BERBASIS PEMANFAATAN TEKNOLOGI INFORMASI.	Inspektorat Kabupaten Konawe	12 Paket	195,271,163	INSPEKTORAT KABUPATEN KONAWE
6.01.01.2.06.04	Penyediaan Bahan Logistik Kantor	Jumlah Paket Bahan Logistik Kantor yang Disediakan				2 Paket	68,317,000	Semua Kab/Kota, Semua Kecamatan, Semua Kelurahan	DAU Tambahan Dukungan Pendanaan atas Kebijakan Penggajian Pegawai Pemerintah dengan Perjanjian Kerja	Meningkatkan Sumber Daya Manusia Yang Berkualitas Dan Berdaya Saing	3. MENINGKATKAN KUALITAS PELAYANAN PUBLIK YANG BERBASIS PEMANFAATAN TEKNOLOGI INFORMASI.	Inspektorat Kabupaten Konawe	2 Paket	68,317,000	INSPEKTORAT KABUPATEN KONAWE
6.01.01.2.06.05	Penyediaan Barang Cetak dan Penggandaan	Jumlah Paket Barang Cetak dan Penggandaan yang Disediakan				2 Paket	67,061,173	Kab. Konawe, Semua Kecamatan, Semua Kelurahan	DAU Tambahan Dukungan Pendanaan atas Kebijakan Penggajian Pegawai Pemerintah dengan Perjanjian Kerja	Meningkatkan Sumber Daya Manusia Yang Berkualitas Dan Berdaya Saing	3. MENINGKATKAN KUALITAS PELAYANAN PUBLIK YANG BERBASIS PEMANFAATAN TEKNOLOGI INFORMASI.	Inspektorat Kabupaten Konawe	2 Paket	67,061,173	INSPEKTORAT KABUPATEN KONAWE
6.01.01.2.06.09	Penyelenggaraan Rapat Koordinasi dan Konsultasi SKPD	Jumlah Laporan Penyelenggaraan Rapat Koordinasi dan Konsultasi SKPD				4 Laporan	242,580,000	Semua Kab/Kota, Semua Kecamatan, Semua Kelurahan	DAU Tambahan Dukungan Pendanaan atas Kebijakan Penggajian Pegawai Pemerintah dengan Perjanjian Kerja	Meningkatkan Sumber Daya Manusia Yang Berkualitas Dan Berdaya Saing	3. MENINGKATKAN KUALITAS PELAYANAN PUBLIK YANG BERBASIS PEMANFAATAN TEKNOLOGI INFORMASI.	Inspektorat Kabupaten Konawe	4 Laporan	242,580,000	INSPEKTORAT KABUPATEN KONAWE
6.01.01.2.07	Pengadaan Barang Milik Daerah Penunjang Urusan Pemerintah Daerah	Jumlah Pengadaan Barang Milik Daerah Penunjang Urusan Pemerintah Daerah	Unit		Unit	11 Unit	350,000,000						11 Unit	350,000,000	
6.01.01.2.07.06	Pengadaan Peralatan dan Mesin Lainnya	Jumlah Unit Peralatan dan Mesin Lainnya yang Disediakan				10 Unit	250,000,000	Kab. Konawe, Semua Kecamatan, Semua Kelurahan	Dana Transfer Umum-Dana Alokasi Umum	Meningkatkan Sumber Daya Manusia Yang Berkualitas Dan Berdaya Saing	3. MENINGKATKAN KUALITAS PELAYANAN PUBLIK YANG BERBASIS PEMANFAATAN TEKNOLOGI INFORMASI.	INSPEKTORAT KABUPATEN KONAWE	10 Unit	250,000,000	INSPEKTORAT KABUPATEN KONAWE
6.01.01.2.07.10	Pengadaan Sarana dan Prasarana Gedung Kantor atau Bangunan Lainnya	Jumlah Unit Sarana dan Prasarana Gedung Kantor atau Bangunan Lainnya yang Disediakan				1 Unit	100,000,000	Kab. Konawe, Semua Kecamatan, Semua Kelurahan	Dana Transfer Umum-Dana Alokasi Umum	Meningkatkan Sumber Daya Manusia Yang Berkualitas Dan Berdaya Saing	3. MENINGKATKAN KUALITAS PELAYANAN PUBLIK YANG BERBASIS PEMANFAATAN TEKNOLOGI INFORMASI.	INSPEKTORAT KABUPATEN KONAWE	1 Unit	100,000,000	INSPEKTORAT KABUPATEN KONAWE
6.01.01.2.08	Penyediaan Jasa Penunjang Urusan Pemerintahan Daerah	Jasa Penunjang Urusan Pemerintahan Daerah	Bulan		Bulan	12 Bulan	389,499,000						12 Bulan	389,499,000	

**Penetapan Rencana Kerja Pemerintah Daerah (RKPD)
Kabupaten Konawe
Tahun 2023**

Kode	Urusan/ Bidang Urusan/ Program/ Kegiatan/ Sub Kegiatan	Indikator Program/ Kegiatan/ Sub Kegiatan	Target Akhir Periode RPJMD	Realisasi Capaian RKPD Tahun 2021	Prakiraan Capaian Target RKPD Tahun 2022	Capaian Kinerja dan Kerangka Pendanaan						Kelompok Sasaran	Prakiraan Maju Rencana Tahun 2024		Perangkat Daerah Penanggung Jawab
						Target 2023	Pagu Indikatif	Lokasi	Sumber Dana	Prioritas			Target	Pagu Indikatif	
										Nasional	Daerah				
6.01.01.2.08.01	Penyediaan Jasa Surat Menyurat	Jumlah Laporan Penyediaan Jasa Surat Menyurat				12 Laporan	2,541,000	Semua Kab/Kota, Semua Kecamatan, Semua Kelurahan	DAU Tambahan Dukungan Pendanaan atas Kebijakan Penggajian Pegawai Pemerintah dengan Perjanjian Kerja	Meningkatkan Sumber Daya Manusia Yang Berkualitas Dan Berdaya Saing	3. MENINGKATKAN KUALITAS PELAYANAN PUBLIK YANG BERBASIS PEMANFAATAN TEKNOLOGI INFORMASI.	Inspektorat Kabupaten Konawe	12 Laporan	2,541,000	INSPEKTORAT KABUPATEN KONAWA
6.01.01.2.08.02	Penyediaan Jasa Komunikasi, Sumber Daya Air dan Listrik	Jumlah Laporan Penyediaan Jasa Komunikasi, Sumber Daya Air dan Listrik yang Disediakan				12 Laporan	60,984,000	Kab. Konawe, Semua Kecamatan, Semua Kelurahan	DAU Tambahan Dukungan Pendanaan atas Kebijakan Penggajian Pegawai Pemerintah dengan Perjanjian Kerja	Meningkatkan Sumber Daya Manusia Yang Berkualitas Dan Berdaya Saing	3. MENINGKATKAN KUALITAS PELAYANAN PUBLIK YANG BERBASIS PEMANFAATAN TEKNOLOGI INFORMASI.	Inspektorat Kabupaten Konawe	12 Laporan	60,984,000	INSPEKTORAT KABUPATEN KONAWA
6.01.01.2.08.04	Penyediaan Jasa Pelayanan Umum Kantor	Jumlah Laporan Penyediaan Jasa Pelayanan Umum Kantor yang Disediakan				4 Laporan	325,974,000	Kab. Konawe, Semua Kecamatan, Semua Kelurahan	DAU Tambahan Dukungan Pendanaan atas Kebijakan Penggajian Pegawai Pemerintah dengan Perjanjian Kerja	Meningkatkan Sumber Daya Manusia Yang Berkualitas Dan Berdaya Saing	3. MENINGKATKAN KUALITAS PELAYANAN PUBLIK YANG BERBASIS PEMANFAATAN TEKNOLOGI INFORMASI.	Inspektorat Kabupaten Konawe	4 Laporan	325,974,000	INSPEKTORAT KABUPATEN KONAWA
6.01.01.2.09	Pemeliharaan Barang Milik Daerah Penunjang Urusan Pemerintahan Daerah	Jumlah Barang Milik Daerah Penunjang Urusan Pemerintahan Daerah yang di Pelihara	unit		unit	31 unit	48,800,000						31 unit	48,800,000	
6.01.01.2.09.01	Penyediaan Jasa Pemeliharaan, Biaya Pemeliharaan, dan Pajak Kendaraan Perorangan Dinas atau Kendaraan Dinas Jabatan	Jumlah Kendaraan Perorangan Dinas atau Kendaraan Dinas Jabatan yang Dipelihara dan dibayarkan Pajaknya				15 Unit	9,400,000	Kab. Konawe, Semua Kecamatan, Semua Kelurahan	Dana Transfer Umum-Dana Alokasi Umum	Meningkatkan Sumber Daya Manusia Yang Berkualitas Dan Berdaya Saing	3. MENINGKATKAN KUALITAS PELAYANAN PUBLIK YANG BERBASIS PEMANFAATAN TEKNOLOGI INFORMASI.	Inspektorat Kabupaten Konawe	15 Unit	9,400,000	INSPEKTORAT KABUPATEN KONAWA
6.01.01.2.09.02	Penyediaan Jasa Pemeliharaan, Biaya Pemeliharaan, Pajak dan Perizinan Kendaraan Dinas Operasional atau Lapangan	Jumlah Kendaraan Dinas Operasional atau Lapangan yang Dipelihara dan dibayarkan Pajak dan Perizinannya				15 Unit	9,400,000	Kab. Konawe, Semua Kecamatan, Semua Kelurahan	DAU Tambahan Dukungan Pendanaan atas Kebijakan Penggajian Pegawai Pemerintah dengan Perjanjian Kerja	Meningkatkan Sumber Daya Manusia Yang Berkualitas Dan Berdaya Saing	3. MENINGKATKAN KUALITAS PELAYANAN PUBLIK YANG BERBASIS PEMANFAATAN TEKNOLOGI INFORMASI.	Inspektorat Kabupaten Konawe	15 Unit	9,400,000	INSPEKTORAT KABUPATEN KONAWA
6.01.01.2.09.09	Pemeliharaan/Rehabilitasi Gedung Kantor dan Bangunan Lainnya	Jumlah Gedung Kantor dan Bangunan Lainnya yang Dipelihara/Direhabilitasi				1 Unit	30,000,000	Kab. Konawe, Semua Kecamatan, Semua Kelurahan	Dana Transfer Umum-Dana Alokasi Umum	Meningkatkan Sumber Daya Manusia Yang Berkualitas Dan Berdaya Saing	3. MENINGKATKAN KUALITAS PELAYANAN PUBLIK YANG BERBASIS PEMANFAATAN TEKNOLOGI INFORMASI.	Inspektorat Kabupaten Konawe	1 Unit	30,000,000	INSPEKTORAT KABUPATEN KONAWA
6.01.02	PROGRAM PENYELENGGARAAN PENGAWASAN	PERSENTASE PELAKSANAAN PENGAWASAN INTERNAL PEMERINTAH	%		%	100,00 %	5,294,080,000						100,00 %	5,294,080,000	

**Penetapan Rencana Kerja Pemerintah Daerah (RKPD)
Kabupaten Konawe
Tahun 2023**

Kode	Urusan/ Bidang Urusan/ Program/ Kegiatan/ Sub Kegiatan	Indikator Program/ Kegiatan/ Sub Kegiatan	Target Akhir Periode RPJMD	Realisasi Capaian RKPD Tahun 2021	Prakiraan Capaian Target RKPD Tahun 2022	Capaian Kinerja dan Kerangka Pendanaan						Kelompok Sasaran	Prakiraan Maju Rencana Tahun 2024		Perangkat Daerah Penanggung Jawab
						Target 2023	Pagu Indikatif	Lokasi	Sumber Dana	Prioritas			Target	Pagu Indikatif	
										Nasional	Daerah				
6 01 02 2.01	Penyelenggaraan Pengawasan Internal	Jumlah Pengawasan Internal Pada OPD, Kelurahan Dan Desa	Obrik Pengawasan		Obrik Pengawasan	63 Obrik Pengawasan	4,062,080,000						63 Obrik Pengawasan	4,062,080,000	
6 01 02 2.01 01	Pengawasan Kinerja Pemerintah Daerah	Jumlah Laporan Hasil Pengawasan Kinerja OPD yang terbit				63 Laporan	566,225,000	Semua Kab/Kota, Semua Kecamatan, Semua Kelurahan	DAU Tambahan Dukungan Pendanaan atas Kebijakan Penggajian Pegawai Pemerintah dengan Perjanjian Kerja	Memperkuat Stabilitas Polhukhankam Dan Transformasi Pelayanan Publik	3. MENINGKATKAN KUALITAS PELAYANAN PUBLIK YANG BERBASIS PEMANFAATAN TEKNOLOGI INFORMASI.	Inspektorat Kabupaten Konawe	63 Laporan	566,225,000	INSPEKTORAT KABUPATEN KONAWA
6 01 02 2.01 02	Pengawasan Keuangan Pemerintah Daerah	Jumlah Laporan Hasil Pengawasan Keuangan Pemerintah Daerah				63 Laporan	798,600,000	Semua Kab/Kota, Semua Kecamatan, Semua Kelurahan	DAU Tambahan Dukungan Pendanaan atas Kebijakan Penggajian Pegawai Pemerintah dengan Perjanjian Kerja	Memperkuat Stabilitas Polhukhankam Dan Transformasi Pelayanan Publik	3. MENINGKATKAN KUALITAS PELAYANAN PUBLIK YANG BERBASIS PEMANFAATAN TEKNOLOGI INFORMASI.	Inspektorat Kabupaten Konawe	63 Laporan	798,600,000	INSPEKTORAT KABUPATEN KONAWA
6 01 02 2.01 03	Reviu Laporan Kinerja	Presentase Laporan Reviu Kinerja				63 Laporan	607,255,000	Semua Kab/Kota, Semua Kecamatan, Semua Kelurahan	DAU Tambahan Dukungan Pendanaan atas Kebijakan Penggajian Pegawai Pemerintah dengan Perjanjian Kerja	Memperkuat Stabilitas Polhukhankam Dan Transformasi Pelayanan Publik	3. MENINGKATKAN KUALITAS PELAYANAN PUBLIK YANG BERBASIS PEMANFAATAN TEKNOLOGI INFORMASI.	Inspektorat Kabupaten Konawe	63 Laporan	607,255,000	INSPEKTORAT KABUPATEN KONAWA
6 01 02 2.01 04	Reviu Laporan Keuangan	Jumlah Laporan Hasil Reviu Laporan Keuangan				1 Laporan	110,000,000	Kab. Konawe, Semua Kecamatan, Semua Kelurahan	DAU Tambahan Dukungan Pendanaan atas Kebijakan Penggajian Pegawai Pemerintah dengan Perjanjian Kerja	Memperkuat Stabilitas Polhukhankam Dan Transformasi Pelayanan Publik	3. MENINGKATKAN KUALITAS PELAYANAN PUBLIK YANG BERBASIS PEMANFAATAN TEKNOLOGI INFORMASI.	Inspektorat Kabupaten Konawe	1 Laporan	110,000,000	INSPEKTORAT KABUPATEN KONAWA
6 01 02 2.01 05	Pengawasan Desa	Jumlah Laporan Hasil Pengawasan Desa				58 Laporan	330,000,000	Semua Kab/Kota, Semua Kecamatan, Semua Kelurahan	DAU Tambahan Dukungan Pendanaan atas Kebijakan Penggajian Pegawai Pemerintah dengan Perjanjian Kerja	Memperkuat Stabilitas Polhukhankam Dan Transformasi Pelayanan Publik	3. MENINGKATKAN KUALITAS PELAYANAN PUBLIK YANG BERBASIS PEMANFAATAN TEKNOLOGI INFORMASI.	Inspektorat Kabupaten Konawe	58 Laporan	330,000,000	INSPEKTORAT KABUPATEN KONAWA
6 01 02 2.01 07	Monitoring dan Evaluasi Tindak Lanjut Hasil Pemeriksaan BPK RI dan Tindak Lanjut Hasil Pemeriksaan APIP	Jumlah Dokumen Hasil Monitoring dan Evaluasi Tindak Lanjut Hasil Pemeriksaan BPK RI dan Tindak Lanjut Hasil Pemeriksaan APIP				63 Dokumen	1,650,000,000	Kab. Konawe, Semua Kecamatan, Semua Kelurahan	Dana Transfer Umum-Dana Alokasi Umum	Memperkuat Stabilitas Polhukhankam Dan Transformasi Pelayanan Publik	3. MENINGKATKAN KUALITAS PELAYANAN PUBLIK YANG BERBASIS PEMANFAATAN TEKNOLOGI INFORMASI.	Inspektorat Kabupaten Konawe	63 Dokumen	1,650,000,000	INSPEKTORAT KABUPATEN KONAWA
6 01 02 2.02	Penyelenggaraan Pengawasan dengan Tujuan Tertentu	Jumlah Pengawasan Dengan Tujuan Tertentu	Kasus		Kasus	50 Kasus	1,232,000,000						50 Kasus	1,232,000,000	

**Penetapan Rencana Kerja Pemerintah Daerah (RKPD)
Kabupaten Konawe
Tahun 2023**

Kode	Urusan/ Bidang Urusan/ Program/ Kegiatan/ Sub Kegiatan	Indikator Program/ Kegiatan/ Sub Kegiatan	Target Akhir Periode RPJMD	Realisasi Capaian RKPD Tahun 2021	Prakiraan Capaian Target RKPD Tahun 2022	Capaian Kinerja dan Kerangka Pendanaan						Kelompok Sasaran	Prakiraan Maju Rencana Tahun 2024		Perangkat Daerah Penanggung Jawab
						Target 2023	Pagu Indikatif	Lokasi	Sumber Dana	Prioritas			Target	Pagu Indikatif	
										Nasional	Daerah				
6.01.02.2.02.01	Penanganan Penyelesaian Kerugian Negara/Daerah	Jumlah Laporan Penyelesaian Kerugian Negara/Daerah yang Ditangani				50 Laporan	517,000,000	Semua Kab/Kota, Semua Kecamatan, Semua Kelurahan	DAU Tambahan Dukungan Pendanaan atas Kebijakan Penggajian Pegawai Pemerintah dengan Perjanjian Kerja	Memperkuat Stabilitas Polhukhankam Dan Transformasi Pelayanan Publik	3. MENINGKATKAN KUALITAS PELAYANAN PUBLIK YANG BERBASIS PEMANFAATAN TEKNOLOGI INFORMASI.	Inspektorat Kabupaten Konawe	50 Laporan	517,000,000	INSPEKTORAT KABUPATEN KONAWE
6.01.02.2.02.02	Pengawasan dengan Tujuan Tertentu	Jumlah Laporan Hasil Pengawasan Dengan Tujuan Tertentu				30 Laporan	715,000,000	Semua Kab/Kota, Semua Kecamatan, Semua Kelurahan	DAU Tambahan Dukungan Pendanaan atas Kebijakan Penggajian Pegawai Pemerintah dengan Perjanjian Kerja	Memperkuat Stabilitas Polhukhankam Dan Transformasi Pelayanan Publik	3. MENINGKATKAN KUALITAS PELAYANAN PUBLIK YANG BERBASIS PEMANFAATAN TEKNOLOGI INFORMASI.	Inspektorat Kabupaten Konawe	30 Laporan	715,000,000	INSPEKTORAT KABUPATEN KONAWE
6.01.03	PROGRAM PERUMUSAN KEBIJAKAN, PENDAMPINGAN DAN ASISTENSI	PERSENTASE PELAKSANAAN PENDAMPINGAN DAN ASISTENSI PADA OPD	%		%	100,00 %	1,567,500,000						100,00 %	1,567,500,000	
6.01.03.2.02	Pendampingan dan Asistensi	Jumlah Pelaksanaan Asistensi dan Pendampingan pada OPD	OPD		OPD	63 OPD	1,567,500,000						63 OPD	1,567,500,000	
6.01.03.2.02.01	Pendampingan dan Asistensi Urusan Pemerintahan Daerah	Jumlah Perangkat Daerah yang Dilakukan Pendampingan dan Asistensi Urusan Pemerintahan Daerah				63 perangkat daerah	275,000,000	Kab. Konawe, Semua Kecamatan, Semua Kelurahan	Dana Transfer Umum-Dana Alokasi Umum	Memperkuat Stabilitas Polhukhankam Dan Transformasi Pelayanan Publik	3. MENINGKATKAN KUALITAS PELAYANAN PUBLIK YANG BERBASIS PEMANFAATAN TEKNOLOGI INFORMASI.	Inspektorat Kabupaten Konawe	63 perangkat daerah	275,000,000	INSPEKTORAT KABUPATEN KONAWE
6.01.03.2.02.02	Pendampingan, Asistensi, Verifikasi, dan Penilaian Reformasi Birokrasi	Jumlah Perangkat Daerah yang Dilakukan Pendampingan, Asistensi, Verifikasi, dan Penilaian Reformasi Birokrasi				63 perangkat daerah	302,500,000	Semua Kab/Kota, Semua Kecamatan, Semua Kelurahan	DAU Tambahan Dukungan Pendanaan atas Kebijakan Penggajian Pegawai Pemerintah dengan Perjanjian Kerja	Memperkuat Stabilitas Polhukhankam Dan Transformasi Pelayanan Publik	3. MENINGKATKAN KUALITAS PELAYANAN PUBLIK YANG BERBASIS PEMANFAATAN TEKNOLOGI INFORMASI.	Inspektorat Kabupaten Konawe	63 perangkat daerah	302,500,000	INSPEKTORAT KABUPATEN KONAWE
6.01.03.2.02.03	Koordinasi, Monitoring dan Evaluasi serta Verifikasi Pencegahan dan Pemberantasan Korupsi	Jumlah Kegiatan Koordinasi, Monitoring dan Evaluasi serta Verifikasi Pencegahan dan Pemberantasan Korupsi				33 Kegiatan	715,000,000	Kab. Konawe, Semua Kecamatan, Semua Kelurahan	DAU Tambahan Dukungan Pendanaan atas Kebijakan Penggajian Pegawai Pemerintah dengan Perjanjian Kerja	Memperkuat Stabilitas Polhukhankam Dan Transformasi Pelayanan Publik	3. MENINGKATKAN KUALITAS PELAYANAN PUBLIK YANG BERBASIS PEMANFAATAN TEKNOLOGI INFORMASI.	Inspektorat Kabupaten Konawe	33 Kegiatan	715,000,000	INSPEKTORAT KABUPATEN KONAWE
6.01.03.2.02.04	Pendampingan, Asistensi dan Verifikasi Penegakan Integritas	Jumlah Perangkat Daerah yang Dilakukan Pendampingan, Asistensi dan Verifikasi Penegakan Integritas				63 perangkat daerah	275,000,000	Semua Kab/Kota, Semua Kecamatan, Semua Kelurahan	DAU Tambahan Dukungan Pendanaan atas Kebijakan Penggajian Pegawai Pemerintah dengan Perjanjian Kerja	Memperkuat Stabilitas Polhukhankam Dan Transformasi Pelayanan Publik	3. MENINGKATKAN KUALITAS PELAYANAN PUBLIK YANG BERBASIS PEMANFAATAN TEKNOLOGI INFORMASI.	Inspektorat Kabupaten Konawe	63 perangkat daerah	275,000,000	INSPEKTORAT KABUPATEN KONAWE

**Penetapan Rencana Kerja Pemerintah Daerah (RKPD)
Kabupaten Konawe
Tahun 2023**

Kode	Urusan/ Bidang Urusan/ Program/ Kegiatan/ Sub Kegiatan	Indikator Program/ Kegiatan/ Sub Kegiatan	Target Akhir Periode RPJMD	Realisasi Capaian RKPD Tahun 2021	Prakiraan Capaian Target RKPD Tahun 2022	Capaian Kinerja dan Kerangka Pendanaan						Kelompok Sasaran	Prakiraan Maju Rencana Tahun 2024		Perangkat Daerah Penanggung Jawab
						Target 2023	Pagu Indikatif	Lokasi	Sumber Dana	Prioritas			Target	Pagu Indikatif	
										Nasional	Daerah				
7						UNSUR KEWILAYAHAN									
7	01						6,614,884,383						6,606,613,383		
7	01	01													
7	01	01													
7	01	01	2.01												
7	01	01	2.01	01											
7	01	01	2.01	02											
7	01	01	2.01	03											
7	01	01	2.01	04											
7	01	01	2.01	05											
7	01	01	2.01	06											

**Penetapan Rencana Kerja Pemerintah Daerah (RKPD)
Kabupaten Konawe
Tahun 2023**

Kode	Urusan/ Bidang Urusan/ Program/ Kegiatan/ Sub Kegiatan	Indikator Program/ Kegiatan/ Sub Kegiatan	Target Akhir Periode RPJMD	Realisasi Capaian RKPD Tahun 2021	Prakiraan Capaian Target RKPD Tahun 2022	Capaian Kinerja dan Kerangka Pendanaan						Kelompok Sasaran	Prakiraan Maju Rencana Tahun 2024		Perangkat Daerah Penanggung Jawab
						Target 2023	Pagu Indikatif	Lokasi	Sumber Dana	Prioritas			Target	Pagu Indikatif	
										Nasional	Daerah				
7 01 01 2.02	Administrasi Keuangan Perangkat Daerah	Jumlah Laporan Adminstrasi Keuangan Perangkat Daerah	laporan		laporan	4 laporan	5,868,700,144						4 laporan	5,868,700,144	
7 01 01 2.02 01	Penyediaan Gaji dan Tunjangan ASN	Jumlah Orang yang Menerima Gaji dan Tunjangan ASN				1148 Orang/bulan	5,832,843,488	Kab. Konawe, Unaaha, Semua Kelurahan	Dana Transfer Umum-Dana Alokasi Umum	Meningkatkan Sumber Daya Manusia Yang Berkualitas Dan Berdaya Saing	3. MENINGKATKAN KUALITAS PELAYANAN PUBLIK YANG BERBASIS PEMANFAATAN TEKNOLOGI INFORMASI.	ASN kecamatan Unaaha	1148 Orang/bulan	5,832,843,488	KECAMATAN UNAaha
7 01 01 2.02 03	Pelaksanaan Penatausahaan dan Pengujian/Verifikasi Keuangan SKPD	Jumlah Dokumen Penatausahaan dan Pengujian/Verifikasi Keuangan SKPD				4 Dokumen	29,504,156	Kab. Konawe, Unaaha, Semua Kelurahan	Dana Transfer Umum-Dana Alokasi Umum	Meningkatkan Sumber Daya Manusia Yang Berkualitas Dan Berdaya Saing	3. MENINGKATKAN KUALITAS PELAYANAN PUBLIK YANG BERBASIS PEMANFAATAN TEKNOLOGI INFORMASI.	ASN kecamatan Unaaha	4 Dokumen	29,504,156	KECAMATAN UNAaha
7 01 01 2.02 05	Koordinasi dan Penyusunan Laporan Keuangan Akhir Tahun SKPD	Jumlah Laporan Keuangan Akhir Tahun SKPD dan Laporan Hasil Koordinasi Penyusunan Laporan Keuangan Akhir Tahun SKPD				1 Laporan	3,025,000	Kab. Konawe, Unaaha, Semua Kelurahan	Dana Transfer Umum-Dana Alokasi Umum	Meningkatkan Sumber Daya Manusia Yang Berkualitas Dan Berdaya Saing	3. MENINGKATKAN KUALITAS PELAYANAN PUBLIK YANG BERBASIS PEMANFAATAN TEKNOLOGI INFORMASI.	ASN kecamatan Unaaha	1 Laporan	3,025,000	KECAMATAN UNAaha
7 01 01 2.02 07	Koordinasi dan Penyusunan Laporan Keuangan Bulanan/ Triwulanan/ Semesteran SKPD	Jumlah Laporan Keuangan Bulanan/ Triwulanan/ Semesteran SKPD dan Laporan Koordinasi Penyusunan Laporan Keuangan Bulanan/Triwulanan/Semesteran SKPD				12 Laporan	3,327,500	Kab. Konawe, Unaaha, Semua Kelurahan	Dana Transfer Umum-Dana Alokasi Umum	Meningkatkan Sumber Daya Manusia Yang Berkualitas Dan Berdaya Saing	3. MENINGKATKAN KUALITAS PELAYANAN PUBLIK YANG BERBASIS PEMANFAATAN TEKNOLOGI INFORMASI.	ASN kecamatan Unaaha	12 Laporan	3,327,500	KECAMATAN UNAaha
7 01 01 2.05	Administrasi Kepegawaian Perangkat Daerah	Jumlah Pelaksanaan Administrasi Kepegawaian Perangkat Daerah	Bulan		Bulan	12 Bulan	20,000,000						12 Bulan	20,000,000	
7 01 01 2.05 02	Pengadaan Pakaian Dinas beserta Atribut Kelengkapannya	Jumlah Paket Pakaian Dinas beserta Atribut Kelengkapan				1 Paket	10,000,000	Kab. Konawe, Unaaha, Semua Kelurahan	Dana Transfer Umum-Dana Alokasi Umum	Meningkatkan Sumber Daya Manusia Yang Berkualitas Dan Berdaya Saing	3. MENINGKATKAN KUALITAS PELAYANAN PUBLIK YANG BERBASIS PEMANFAATAN TEKNOLOGI INFORMASI.	ASN kecamatan Unaaha	1 Paket	10,000,000	KECAMATAN UNAaha
7 01 01 2.05 11	Bimbingan Teknis Implementasi Peraturan Perundang-Undangan	Jumlah Orang yang Mengikuti Bimbingan Teknis Implementasi Peraturan Perundang-Undangan				50 Orang	10,000,000	Kab. Konawe, Unaaha, Semua Kelurahan	Dana Transfer Umum-Dana Alokasi Umum	Meningkatkan Sumber Daya Manusia Yang Berkualitas Dan Berdaya Saing	3. MENINGKATKAN KUALITAS PELAYANAN PUBLIK YANG BERBASIS PEMANFAATAN TEKNOLOGI INFORMASI.	ASN kecamatan Unaaha	50 Orang	10,000,000	KECAMATAN UNAaha
7 01 01 2.06	Administrasi Umum Perangkat Daerah	Jumlah Pelaksanaan Administrasi Umum Perangkat Daerah	Bulan		Bulan	12 Bulan	64,191,637						12 Bulan	64,191,637	

**Penetapan Rencana Kerja Pemerintah Daerah (RKPD)
Kabupaten Konawe
Tahun 2023**

Kode	Urusan/ Bidang Urusan/ Program/ Kegiatan/ Sub Kegiatan	Indikator Program/ Kegiatan/ Sub Kegiatan	Target Akhir Periode RPJMD	Realisasi Capaian RKPD Tahun 2021	Prakiraan Capaian Target RKPD Tahun 2022	Capaian Kinerja dan Kerangka Pendanaan						Kelompok Sasaran	Prakiraan Maju Rencana Tahun 2024		Perangkat Daerah Penanggung Jawab
						Target 2023	Pagu Indikatif	Lokasi	Sumber Dana	Prioritas			Target	Pagu Indikatif	
										Nasional	Daerah				
7.01.01.2.06.01	Penyediaan Komponen Instalasi Listrik/Penerangan Bangunan Kantor	Jumlah Paket Komponen Instalasi Listrik/Penerangan Bangunan Kantor yang Disediakan				1 Paket	4,854,520	Kab. Konawe, Unaaha, Semua Kelurahan	Dana Transfer Umum-Dana Alokasi Umum	Meningkatkan Sumber Daya Manusia Yang Berkualitas Dan Berdaya Saing	3. MENINGKATKAN KUALITAS PELAYANAN PUBLIK YANG BERBASIS PEMANFAATAN TEKNOLOGI INFORMASI.	Kecamatan Unaaha	1 Paket	4,854,520	KECAMATAN UNAAHA
7.01.01.2.06.02	Penyediaan Peralatan dan Perlengkapan Kantor	Jumlah Paket Peralatan dan Perlengkapan Kantor yang Disediakan				12 paket	19,000,000	Kab. Konawe, Unaaha, Semua Kelurahan	Dana Transfer Umum-Dana Alokasi Umum	Meningkatkan Sumber Daya Manusia Yang Berkualitas Dan Berdaya Saing	3. MENINGKATKAN KUALITAS PELAYANAN PUBLIK YANG BERBASIS PEMANFAATAN TEKNOLOGI INFORMASI.	Kecamatan Unaaha	12 paket	19,000,000	KECAMATAN UNAAHA
7.01.01.2.06.03	Penyediaan Peralatan Rumah Tangga	Jumlah Paket Peralatan Rumah Tangga yang Disediakan				1 Paket	1,500,000	Kab. Konawe, Unaaha, Semua Kelurahan	Dana Transfer Umum-Dana Alokasi Umum	Meningkatkan Sumber Daya Manusia Yang Berkualitas Dan Berdaya Saing	3. MENINGKATKAN KUALITAS PELAYANAN PUBLIK YANG BERBASIS PEMANFAATAN TEKNOLOGI INFORMASI.	Kecamatan Unaaha	1 Paket	1,500,000	KECAMATAN UNAAHA
7.01.01.2.06.04	Penyediaan Bahan Logistik Kantor	Jumlah Paket Bahan Logistik Kantor yang Disediakan				2 paket	5,744,000	Kab. Konawe, Unaaha, Semua Kelurahan	Dana Transfer Umum-Dana Alokasi Umum	Meningkatkan Sumber Daya Manusia Yang Berkualitas Dan Berdaya Saing	3. MENINGKATKAN KUALITAS PELAYANAN PUBLIK YANG BERBASIS PEMANFAATAN TEKNOLOGI INFORMASI.	Kecamatan Unaaha	2 paket	5,744,000	KECAMATAN UNAAHA
7.01.01.2.06.05	Penyediaan Barang Cetak dan Penggandaan	Jumlah Paket Barang Cetak dan Penggandaan yang Disediakan				2 Bulan	17,210,450	Kab. Konawe, Unaaha, Semua Kelurahan	Dana Transfer Umum-Dana Alokasi Umum	Meningkatkan Sumber Daya Manusia Yang Berkualitas Dan Berdaya Saing	3. MENINGKATKAN KUALITAS PELAYANAN PUBLIK YANG BERBASIS PEMANFAATAN TEKNOLOGI INFORMASI.	Kecamatan Unaaha	2 Bulan	17,210,450	KECAMATAN UNAAHA
7.01.01.2.06.09	Penyelenggaraan Rapat Koordinasi dan Konsultasi SKPD	Jumlah Laporan Penyelenggaraan Rapat Koordinasi dan Konsultasi SKPD				4 Laporan	15,882,667	Kab. Konawe, Unaaha, Semua Kelurahan	Dana Transfer Umum-Dana Alokasi Umum	Meningkatkan Sumber Daya Manusia Yang Berkualitas Dan Berdaya Saing	3. MENINGKATKAN KUALITAS PELAYANAN PUBLIK YANG BERBASIS PEMANFAATAN TEKNOLOGI INFORMASI.	Kecamatan Unaaha	4 Laporan	15,882,667	KECAMATAN UNAAHA
7.01.01.2.07	Pengadaan Barang Milik Daerah Penunjang Urusan Pemerintah Daerah	Jumlah Pengadaan Barang Milik Daerah Penunjang Urusan Pemerintah Daerah	unit		unit	6 unit	20,000,000						6 unit	20,000,000	
7.01.01.2.07.05	Pengadaan Mebel	Jumlah Paket Mebel yang Disediakan				2 Unit	10,000,000	Kab. Konawe, Unaaha, Semua Kelurahan	Dana Transfer Umum-Dana Alokasi Umum	Meningkatkan Sumber Daya Manusia Yang Berkualitas Dan Berdaya Saing	3. MENINGKATKAN KUALITAS PELAYANAN PUBLIK YANG BERBASIS PEMANFAATAN TEKNOLOGI INFORMASI.	Kecamatan Unaaha	2 Unit	10,000,000	KECAMATAN UNAAHA

**Penetapan Rencana Kerja Pemerintah Daerah (RKPD)
Kabupaten Konawe
Tahun 2023**

Kode	Urusan/ Bidang Urusan/ Program/ Kegiatan/ Sub Kegiatan	Indikator Program/ Kegiatan/ Sub Kegiatan	Target Akhir Periode RPJMD	Realisasi Capaian RKPD Tahun 2021	Prakiraan Capaian Target RKPD Tahun 2022	Capaian Kinerja dan Kerangka Pendanaan						Kelompok Sasaran	Prakiraan Maju Rencana Tahun 2024		Perangkat Daerah Penanggung Jawab
						Target 2023	Pagu Indikatif	Lokasi	Sumber Dana	Prioritas			Target	Pagu Indikatif	
										Nasional	Daerah				
7.01.01.2.07.10	Pengadaan Sarana dan Prasarana Gedung Kantor atau Bangunan Lainnya	Jumlah Unit Sarana dan Prasarana Gedung Kantor atau Bangunan Lainnya yang Disediakan				1 Unit	10,000,000	Kab. Konawe, Unaaha, Semua Kelurahan	Dana Transfer Umum-Dana Alokasi Umum	Meningkatkan Sumber Daya Manusia Yang Berkualitas Dan Berdaya Saing	3. MENINGKATKAN KUALITAS PELAYANAN PUBLIK YANG BERBASIS PEMANFAATAN TEKNOLOGI INFORMASI.	Kecamatan Unaaha	1 Unit	10,000,000	KECAMATAN UNAaha
7.01.01.2.08	Penyediaan Jasa Penunjang Urusan Pemerintahan Daerah	Jasa Penunjang Urusan Pemerintahan Daerah	Bulan		Bulan	12 Bulan	429,584,600						12 Bulan	429,584,600	
7.01.01.2.08.01	Penyediaan Jasa Surat Menyurat	Jumlah Laporan Penyediaan Jasa Surat Menyurat				12 Bulan	350,000	Kab. Konawe, Unaaha, Semua Kelurahan	Dana Transfer Umum-Dana Alokasi Umum	Meningkatkan Sumber Daya Manusia Yang Berkualitas Dan Berdaya Saing	3. MENINGKATKAN KUALITAS PELAYANAN PUBLIK YANG BERBASIS PEMANFAATAN TEKNOLOGI INFORMASI.	Kecamatan Unaaha	12 Bulan	350,000	KECAMATAN UNAaha
7.01.01.2.08.02	Penyediaan Jasa Komunikasi, Sumber Daya Air dan Listrik	Jumlah Laporan Penyediaan Jasa Komunikasi, Sumber Daya Air dan Listrik yang Disediakan				12 Bulan	12,414,600	Kab. Konawe, Unaaha, Semua Kelurahan	Dana Transfer Umum-Dana Alokasi Umum	Meningkatkan Sumber Daya Manusia Yang Berkualitas Dan Berdaya Saing	3. MENINGKATKAN KUALITAS PELAYANAN PUBLIK YANG BERBASIS PEMANFAATAN TEKNOLOGI INFORMASI.	Kecamatan Unaaha	12 Bulan	12,414,600	KECAMATAN UNAaha
7.01.01.2.08.03	Penyediaan Jasa Peralatan dan Perlengkapan Kantor	Jumlah Laporan Penyediaan Jasa Peralatan dan Perlengkapan Kantor yang Disediakan				12 Laporan	3,000,000	Kab. Konawe, Unaaha, Semua Kelurahan	Dana Transfer Umum-Dana Alokasi Umum	Meningkatkan Sumber Daya Manusia Yang Berkualitas Dan Berdaya Saing	3. MENINGKATKAN KUALITAS PELAYANAN PUBLIK YANG BERBASIS PEMANFAATAN TEKNOLOGI INFORMASI.	Kecamatan Unaaha	12 Laporan	3,000,000	KECAMATAN UNAaha
7.01.01.2.08.04	Penyediaan Jasa Pelayanan Umum Kantor	Jumlah Laporan Penyediaan Jasa Pelayanan Umum Kantor yang Disediakan				12 Laporan	413,820,000	Kab. Konawe, Unaaha, Semua Kelurahan	Dana Transfer Umum-Dana Alokasi Umum	Meningkatkan Sumber Daya Manusia Yang Berkualitas Dan Berdaya Saing	3. MENINGKATKAN KUALITAS PELAYANAN PUBLIK YANG BERBASIS PEMANFAATAN TEKNOLOGI INFORMASI.	Kecamatan Unaaha	12 Laporan	413,820,000	KECAMATAN UNAaha
7.01.01.2.09	Pemeliharaan Barang Milik Daerah Penunjang Urusan Pemerintahan Daerah	Jumlah Barang Milik Daerah Penunjang Urusan Pemerintahan Daerah yang di Pelihara	unit		unit	5 unit	36,747,600						5 unit	36,747,600	
7.01.01.2.09.01	Penyediaan Jasa Pemeliharaan, Biaya Pemeliharaan, dan Pajak Kendaraan Perorangan Dinas atau Kendaraan Dinas Jabatan	Jumlah Kendaraan Perorangan Dinas atau Kendaraan Dinas Jabatan yang Dipelihara dan dibayarkan Pajaknya				1 Unit	12,381,600	Kab. Konawe, Unaaha, Semua Kelurahan	Dana Transfer Umum-Dana Alokasi Umum	Meningkatkan Sumber Daya Manusia Yang Berkualitas Dan Berdaya Saing	3. MENINGKATKAN KUALITAS PELAYANAN PUBLIK YANG BERBASIS PEMANFAATAN TEKNOLOGI INFORMASI.	Kecamatan unaaha	1 Unit	12,381,600	KECAMATAN UNAaha
7.01.01.2.09.06	Pemeliharaan Peralatan dan Mesin Lainnya	Jumlah Peralatan dan Mesin Lainnya yang Dipelihara				5 Unit	5,720,000	Kab. Konawe, Unaaha, Semua Kelurahan	Dana Transfer Umum-Dana Alokasi Umum	Meningkatkan Sumber Daya Manusia Yang Berkualitas Dan Berdaya Saing	3. MENINGKATKAN KUALITAS PELAYANAN PUBLIK YANG BERBASIS PEMANFAATAN TEKNOLOGI INFORMASI.	Kecamatan unaaha	5 Unit	5,720,000	KECAMATAN UNAaha

**Penetapan Rencana Kerja Pemerintah Daerah (RKPD)
Kabupaten Konawe
Tahun 2023**

Kode	Urusan/ Bidang Urusan/ Program/ Kegiatan/ Sub Kegiatan	Indikator Program/ Kegiatan/ Sub Kegiatan	Target Akhir Periode RPJMD	Realisasi Capaian RKPD Tahun 2021	Prakiraan Capaian Target RKPD Tahun 2022	Capaian Kinerja dan Kerangka Pendanaan						Kelompok Sasaran	Prakiraan Maju Rencana Tahun 2024		Perangkat Daerah Penanggung Jawab
						Target 2023	Pagu Indikatif	Lokasi	Sumber Dana	Prioritas			Target	Pagu Indikatif	
										Nasional	Daerah				
7.01.01.2.09.09	Pemeliharaan/Rehabilitasi Gedung Kantor dan Bangunan Lainnya	Jumlah Gedung Kantor dan Bangunan Lainnya yang Dipelihara/Direhabilitasi				1 Unit	12,000,000	Kab. Konawe, Unaaha, Semua Kelurahan	Dana Transfer Umum-Dana Alokasi Umum	Meningkatkan Sumber Daya Manusia Yang Berkualitas Dan Berdaya Saing	3. MENINGKATKAN KUALITAS PELAYANAN PUBLIK YANG BERBASIS PEMANFAATAN TEKNOLOGI INFORMASI.	Kecamatan unaaha	1 Unit	12,000,000	KECAMATAN UNAaha
7.01.01.2.09.10	Pemeliharaan/Rehabilitasi Sarana dan Prasarana Gedung Kantor atau Bangunan Lainnya	Jumlah Sarana dan Prasarana Gedung Kantor atau Bangunan Lainnya yang Dipelihara/Direhabilitasi				1 Unit	3,500,000	Kab. Konawe, Unaaha, Semua Kelurahan	Dana Transfer Umum-Dana Alokasi Umum	Meningkatkan Sumber Daya Manusia Yang Berkualitas Dan Berdaya Saing	3. MENINGKATKAN KUALITAS PELAYANAN PUBLIK YANG BERBASIS PEMANFAATAN TEKNOLOGI INFORMASI.	Kecamatan unaaha	1 Unit	3,500,000	KECAMATAN UNAaha
7.01.01.2.09.11	Pemeliharaan/Rehabilitasi Sarana dan Prasarana Pendukung Gedung Kantor atau Bangunan Lainnya	Jumlah Sarana dan Prasarana Pendukung Gedung Kantor atau Bangunan Lainnya yang Dipelihara/Direhabilitasi				1 Unit	3,146,000	Kab. Konawe, Unaaha, Semua Kelurahan	Dana Transfer Umum-Dana Alokasi Umum	Meningkatkan Sumber Daya Manusia Yang Berkualitas Dan Berdaya Saing	3. MENINGKATKAN KUALITAS PELAYANAN PUBLIK YANG BERBASIS PEMANFAATAN TEKNOLOGI INFORMASI.	Kecamatan unaaha	1 Unit	3,146,000	KECAMATAN UNAaha
7.01.02	PROGRAM PENYELENGGARAAN PEMERINTAHAN DAN PELAYANAN PUBLIK	PERSENTASE PENYELENGGARAAN PEMERINTAHAN DAN PELAYANAN PUBLIK	%		%	100,00 %	10,428,000						100,00 %	10,428,000	
7.01.02.2.01	Koordinasi Penyelenggaraan Kegiatan Pemerintahan di Tingkat Kecamatan	Jumlah Laporan Penyelenggaraan Kegiatan Pemerintahan di Tingkat Kecamatan	laporan		laporan	1 laporan	10,428,000						1 laporan	10,428,000	
7.01.02.2.01.02	Peningkatan Efektifitas Kegiatan Pemerintahan di Tingkat Kecamatan	Jumlah Dokumen Peningkatan Efektifitas Kegiatan Pemerintahan di Tingkat Kecamatan				1 Dokumen	10,428,000	Kab. Konawe, Unaaha, Semua Kelurahan	Dana Transfer Umum-Dana Alokasi Umum	Memperkuat Stabilitas Polhukhankam Dan Transformasi Pelayanan Publik	3. MENINGKATKAN KUALITAS PELAYANAN PUBLIK YANG BERBASIS PEMANFAATAN TEKNOLOGI INFORMASI.	Kecamatan Unaaha	1 Dokumen	10,428,000	KECAMATAN UNAaha
7.01.03	PROGRAM PEMBERDAYAAN MASYARAKAT DESA DAN KELURAHAN	PERSENTASE PEMBERDAYAAN MASYARAKAT DESA DAN KELURAHAN	%		%	100,00 %	90,428,000						100,00 %	90,428,000	
7.01.03.2.02	Kegiatan Pemberdayaan Kelurahan	"Jumlah Laporan Penyelenggaraan Kegiatan Pemerintahan di Tingkat Kecamatan	laporan		laporan	1 laporan	90,428,000						1 laporan	90,428,000	
7.01.03.2.02.01	Peningkatan Partisipasi Masyarakat dalam Forum Musyawarah Perencanaan Pembangunan di Kelurahan	Jumlah Lembaga Kemasyarakatan yang Berpartisipasi dalam Forum Musyawarah Perencanaan Pembangunan di Kelurahan				4 orang	10,428,000	Kab. Konawe, Unaaha, Semua Kelurahan	Dana Transfer Umum-Dana Alokasi Umum	Memperkuat Stabilitas Polhukhankam Dan Transformasi Pelayanan Publik	3. MENINGKATKAN KUALITAS PELAYANAN PUBLIK YANG BERBASIS PEMANFAATAN TEKNOLOGI INFORMASI.	Kelurahan kecamatan unaaha	4 orang	10,428,000	KECAMATAN UNAaha

**Penetapan Rencana Kerja Pemerintah Daerah (RKPD)
Kabupaten Konawe
Tahun 2023**

Kode	Urusan/ Bidang Urusan/ Program/ Kegiatan/ Sub Kegiatan	Indikator Program/ Kegiatan/ Sub Kegiatan	Target Akhir Periode RPJMD	Realisasi Capaian RKPD Tahun 2021	Prakiraan Capaian Target RKPD Tahun 2022	Capaian Kinerja dan Kerangka Pendanaan						Kelompok Sasaran	Prakiraan Maju Rencana Tahun 2024		Perangkat Daerah Penanggung Jawab
						Target 2023	Pagu Indikatif	Lokasi	Sumber Dana	Prioritas			Target	Pagu Indikatif	
										Nasional	Daerah				
7 01 03 2.02 03	Pemberdayaan Masyarakat di Kelurahan	Jumlah Pokmas dan Ormas yang MelaksanakanPemberdayaan Masyarakat di Kelurahan				4 Pokmas / Ormas	80,000,000	Kab. Konawe, Unaaha, Semua Kelurahan	Dana Transfer Umum-Dana Alokasi Umum	Memperkuat Stabilitas Polhukhankam Dan Transformasi Pelayanan Publik	3. MENINGKATKAN KUALITAS PELAYANAN PUBLIK YANG BERBASIS PEMANFAATAN TEKNOLOGI INFORMASI.	Kelurahan kecamatan unaaha	4 Pokmas / Ormas	80,000,000	KECAMATAN UNAaha
7 01 04	PROGRAM KOORDINASI KETENTRAMAN DAN KETERTIBAN UMUM	PERSENTASE KETENTRAMAN DAN KETERTIBAN UMUM	%		%	100,00 %	6,807,460						100,00 %	6,807,460	
7 01 04 7.03	Koordinasi Upaya Penyelenggaraan Ketenteraman dan Ketertiban Umum	Jumlah Laporan Hasil Kegiatan Koordinasi Upaya Penyelenggaraan Ketenteraman dan Ketertiban Umum	laporan		laporan	1 laporan	6,807,460						1 laporan	6,807,460	
7 01 04 7.03 02	Harmonisasi Hubungan dengan Tokoh Agama dan Tokoh Masyarakat	Jumlah Laporan Pelaksanaan Harmonisasi Hubungan dengan Tokoh Agama dan Tokoh Masyarakat				1 Laporan	6,807,460	Kab. Konawe, Unaaha, Semua Kelurahan	Dana Transfer Umum-Dana Alokasi Umum	Memperkuat Stabilitas Polhukhankam Dan Transformasi Pelayanan Publik	3. MENINGKATKAN KUALITAS PELAYANAN PUBLIK YANG BERBASIS PEMANFAATAN TEKNOLOGI INFORMASI.	kecamatan unaaha	1 Laporan	6,807,460	KECAMATAN UNAaha
7 01 05	PROGRAM PENYELENGGARAAN URUSAN PEMERINTAHAN UMUM	PERSENTASE PENYELENGGARAAN URUSAN PEMERINTAHAN UMUM	%		%	100,00 %	14,419,942						100,00 %	14,419,942	
7 01 05 2.01	Penyelenggaraan Urusan Pemerintahan Umum Sesuai Penugasan Kepala Daerah	Jumlah Laporan Penyelenggaraan Urusan Pemerintahan Umum sesuai Penugasan Kepala Daerah	laporan		laporan	2 laporan	14,419,942						2 laporan	14,419,942	
7 01 05 2.01 05	Penanganan Konflik Sosial Sesuai Ketentuan Peraturan Perundang-Undangan	Jumlah Laporan Konflik yang Ditangani Sesuai Ketentuan Peraturan Perundang-Undangan				1 Laporan	6,807,460	Kab. Konawe, Unaaha, Semua Kelurahan	Dana Transfer Umum-Dana Alokasi Umum	Memperkuat Stabilitas Polhukhankam Dan Transformasi Pelayanan Publik	3. MENINGKATKAN KUALITAS PELAYANAN PUBLIK YANG BERBASIS PEMANFAATAN TEKNOLOGI INFORMASI.	Kecamatan Unaaha	1 Laporan	6,807,460	KECAMATAN UNAaha
7 01 05 2.01 08	Pelaksanaan Tugas Forum Koordinasi Pimpinan di Kecamatan	Jumlah Dokumen Tugas Forum Koordinasi Pimpinan di Kecamatan				1 Dokumen	7,612,482	Kab. Konawe, Unaaha, Semua Kelurahan	Dana Transfer Umum-Dana Alokasi Umum	Memperkuat Stabilitas Polhukhankam Dan Transformasi Pelayanan Publik	3. MENINGKATKAN KUALITAS PELAYANAN PUBLIK YANG BERBASIS PEMANFAATAN TEKNOLOGI INFORMASI.	Kecamatan Unaaha	1 Dokumen	7,612,482	KECAMATAN UNAaha
7	UNSUR KEWILAYAHAN														
7 01	KECAMATAN						98,848,000							98,848,000	
7 01 01	PROGRAM PENUNJANG URUSAN PEMERINTAHAN DAERAH KABUPATEN/KOTA	PERSENTASE PENUNJANG URUSAN PEMERINTAHAN DAERAH KABUPATEN/KOTA	%		%	100,00 %	98,848,000						100,00 %	98,848,000	

**Penetapan Rencana Kerja Pemerintah Daerah (RKPD)
Kabupaten Konawe
Tahun 2023**

Kode	Kode	Kode	Kode	Kode	Urusan/ Bidang Urusan/ Program/ Kegiatan/ Sub Kegiatan	Indikator Program/ Kegiatan/ Sub Kegiatan	Target Akhir Periode RPJMD	Realisasi Capaian RKPD Tahun 2021	Prakiraan Capaian Target RKPD Tahun 2022	Capaian Kinerja dan Kerangka Pendanaan					Kelompok Sasaran	Prakiraan Maju Rencana Tahun 2024		Perangkat Daerah Penanggung Jawab	
										Target 2023	Pagu Indikatif	Lokasi	Sumber Dana	Prioritas		Target	Pagu Indikatif		
														Nasional					Daerah
7	01	01	2.02		Administrasi Keuangan Perangkat Daerah	Jumlah Laporan Adminstrasi Keuangan Perangkat Daerah	Laporan	Laporan	4 Laporan	4,848,000					4 Laporan	4,848,000			
7	01	01	2.02	03	Pelaksanaan Penatausahaan dan Pengujian/Verifikasi Keuangan SKPD	Jumlah Dokumen Penatausahaan dan Pengujian/Verifikasi Keuangan SKPD			4 Dokumen	4,848,000	Kab. Konawe, Unaaha, Inolobungga	Dana Transfer Umum-Dana Alokasi Umum	Meningkatkan Sumber Daya Manusia Yang Berkualitas Dan Berdaya Saing	3. MENINGKATKAN KUALITAS PELAYANAN PUBLIK YANG BERBASIS PEMANFAATAN TEKNOLOGI INFORMASI.	Kelurahan Inolobungga ue	4 Dokumen	4,848,000	KECAMATAN UNAAHA	
7	01	01	2.06		Administrasi Umum Perangkat Daerah	Jumlah Pelaksanaan Administrasi Umum Perangkat Daerah	Bulan	Bulan	12 Bulan	4,240,000					12 Bulan	4,240,000			
7	01	01	2.06	02	Penyediaan Peralatan dan Perlengkapan Kantor	Jumlah Paket Peralatan dan Perlengkapan Kantor yang Disediakan			12 Paket	1,500,000	Kab. Konawe, Unaaha, Inolobungga	Dana Transfer Umum-Dana Alokasi Umum	Meningkatkan Sumber Daya Manusia Yang Berkualitas Dan Berdaya Saing	3. MENINGKATKAN KUALITAS PELAYANAN PUBLIK YANG BERBASIS PEMANFAATAN TEKNOLOGI INFORMASI.	Kelurahan Inolobungga ue	12 Paket	1,500,000	KECAMATAN UNAAHA	
7	01	01	2.06	04	Penyediaan Bahan Logistik Kantor	Jumlah Paket Bahan Logistik Kantor yang Disediakan			2 Paket	1,540,000	Kab. Konawe, Semua Kecamatan, Semua Kelurahan	Dana Transfer Umum-Dana Alokasi Umum	Meningkatkan Sumber Daya Manusia Yang Berkualitas Dan Berdaya Saing	3. MENINGKATKAN KUALITAS PELAYANAN PUBLIK YANG BERBASIS PEMANFAATAN TEKNOLOGI INFORMASI.	Kelurahan Inolobungga ue	2 Paket	1,540,000	KECAMATAN UNAAHA	
7	01	01	2.06	05	Penyediaan Barang Cetak dan Penggandaan	Jumlah Paket Barang Cetakan dan Penggandaan yang Disediakan			2 Paket	1,200,000	Kab. Konawe, Unaaha, Inolobungga	Dana Transfer Umum-Dana Alokasi Umum	Meningkatkan Sumber Daya Manusia Yang Berkualitas Dan Berdaya Saing	3. MENINGKATKAN KUALITAS PELAYANAN PUBLIK YANG BERBASIS PEMANFAATAN TEKNOLOGI INFORMASI.	Kelurahan Inolobungga ue	2 Paket	1,200,000	KECAMATAN UNAAHA	
7	01	01	2.08		Penyediaan Jasa Penunjang Urusan Pemerintahan Daerah	Jasa Penunjang Urusan Pemerintahan Daerah	Bulan	Bulan	12 Bulan	85,260,000					12 Bulan	85,260,000			
7	01	01	2.08	02	Penyediaan Jasa Komunikasi, Sumber Daya Air dan Listrik	Jumlah Laporan Penyediaan Jasa Komunikasi, Sumber Daya Air dan Listrik yang Disediakan			12 Laporan	1,260,000	Kab. Konawe, Unaaha, Inolobungga	Dana Transfer Umum-Dana Alokasi Umum	Meningkatkan Sumber Daya Manusia Yang Berkualitas Dan Berdaya Saing	3. MENINGKATKAN KUALITAS PELAYANAN PUBLIK YANG BERBASIS PEMANFAATAN TEKNOLOGI INFORMASI.	Kelurahan Inolobungga ue	12 Laporan	1,260,000	KECAMATAN UNAAHA	
7	01	01	2.08	04	Penyediaan Jasa Pelayanan Umum Kantor	Jumlah Laporan Penyediaan Jasa Pelayanan Umum Kantor yang Disediakan			4 Laporan	84,000,000	Kab. Konawe, Unaaha, Inolobungga	Dana Transfer Umum-Dana Alokasi Umum	Meningkatkan Sumber Daya Manusia Yang Berkualitas Dan Berdaya Saing	3. MENINGKATKAN KUALITAS PELAYANAN PUBLIK YANG BERBASIS PEMANFAATAN TEKNOLOGI INFORMASI.	Kelurahan Inolobungga ue	4 Laporan	84,000,000	KECAMATAN UNAAHA	
7	01	01	2.09		Pemeliharaan Barang Milik Daerah Penunjang Urusan Pemerintahan Daerah	Jumlah Barang Milik Daerah Penunjang Urusan Pemerintahan Daerah yang di Pelihara	Unit	Unit	5 Unit	4,500,000					5 Unit	4,500,000			

**Penetapan Rencana Kerja Pemerintah Daerah (RKPD)
Kabupaten Konawe
Tahun 2023**

Kode	Urusan/ Bidang Urusan/ Program/ Kegiatan/ Sub Kegiatan	Indikator Program/ Kegiatan/ Sub Kegiatan	Target Akhir Periode RPJMD	Realisasi Capaian RKPD Tahun 2021	Prakiraan Capaian Target RKPD Tahun 2022	Capaian Kinerja dan Kerangka Pendanaan						Kelompok Sasaran	Prakiraan Maju Rencana Tahun 2024		Perangkat Daerah Penanggung Jawab	
						Target 2023	Pagu Indikatif	Lokasi	Sumber Dana	Prioritas			Target	Pagu Indikatif		
										Nasional	Daerah					
7.01.01.2.09.01	Penyediaan Jasa Pemeliharaan, Biaya Pemeliharaan, dan Pajak Kendaraan Perorangan Dinas atau Kendaraan Dinas Jabatan	Jumlah Kendaraan Perorangan Dinas atau Kendaraan Dinas Jabatan yang Dipelihara dan dibayarkan Pajaknya				1 Unit	1,500,000	Kab. Konawe, Unaha, Inolobungga	Dana Transfer Umum-Dana Alokasi Umum	Meningkatkan Sumber Daya Manusia Yang Berkualitas Dan Berdaya Saing	3. MENINGKATKAN KUALITAS PELAYANAN PUBLIK YANG BERBASIS PEMANFAATAN TEKNOLOGI INFORMASI.	Kelurahan Inolobungga	1 Unit	1,500,000	KECAMATAN UNAAHA	
7.01.01.2.09.09	Pemeliharaan/Rehabilitasi Gedung Kantor dan Bangunan Lainnya	Jumlah Gedung Kantor dan Bangunan Lainnya yang Dipelihara/Direhabilitasi				1 Unit	3,000,000	Kab. Konawe, Unaha, Inolobungga	Dana Transfer Umum-Dana Alokasi Umum	Meningkatkan Sumber Daya Manusia Yang Berkualitas Dan Berdaya Saing	3. MENINGKATKAN KUALITAS PELAYANAN PUBLIK YANG BERBASIS PEMANFAATAN TEKNOLOGI INFORMASI.	Kelurahan Inolobungga	1 Unit	3,000,000	KECAMATAN UNAAHA	
7	UNSUR KEWILAYAHAN															
7.01	KECAMATAN							116,848,000							116,848,000	
7.01.01	PROGRAM PENUNJANG URUSAN PEMERINTAHAN DAERAH KABUPATEN/KOTA	PERSENTASE PENUNJANG URUSAN PEMERINTAHAN DAERAH KABUPATEN/KOTA	%		%	100,00 %	116,848,000							100,00 %	116,848,000	
7.01.01.2.02	Administrasi Keuangan Perangkat Daerah	Jumlah Laporan Adminstrasi Keuangan Perangkat Daerah	Laporan		Laporan	18 Laporan	4,848,000							18 Laporan	4,848,000	
7.01.01.2.02.03	Pelaksanaan Penatausahaan dan Pengujian/Verifikasi Keuangan SKPD	Jumlah Dokumen Penatausahaan dan Pengujian/Verifikasi Keuangan SKPD				4 Dokumen	4,848,000	Kab. Konawe, Unaha, Puunaaha	Dana Transfer Umum-Dana Alokasi Umum	Meningkatkan Sumber Daya Manusia Yang Berkualitas Dan Berdaya Saing	3. MENINGKATKAN KUALITAS PELAYANAN PUBLIK YANG BERBASIS PEMANFAATAN TEKNOLOGI INFORMASI.	Kelurahan Puunaaha	4 Dokumen	4,848,000	KECAMATAN UNAAHA	
7.01.01.2.06	Administrasi Umum Perangkat Daerah	Jumlah Pelaksanaan Administrasi Umum Perangkat Daerah	Bulan		Bulan	12 Bulan	4,240,000							12 Bulan	4,240,000	
7.01.01.2.06.02	Penyediaan Peralatan dan Perlengkapan Kantor	Jumlah Paket Peralatan dan Perlengkapan Kantor yang Disediakan				12 Paket	1,500,000	Kab. Konawe, Unaha, Puunaaha	Dana Transfer Umum-Dana Alokasi Umum	Meningkatkan Sumber Daya Manusia Yang Berkualitas Dan Berdaya Saing	3. MENINGKATKAN KUALITAS PELAYANAN PUBLIK YANG BERBASIS PEMANFAATAN TEKNOLOGI INFORMASI.	Kelurahan Puunaaha	12 Paket	1,500,000	KECAMATAN UNAAHA	
7.01.01.2.06.04	Penyediaan Bahan Logistik Kantor	Jumlah Paket Bahan Logistik Kantor yang Disediakan				2 Paket	1,540,000	Kab. Konawe, Unaha, Puunaaha	Dana Transfer Umum-Dana Alokasi Umum	Meningkatkan Sumber Daya Manusia Yang Berkualitas Dan Berdaya Saing	3. MENINGKATKAN KUALITAS PELAYANAN PUBLIK YANG BERBASIS PEMANFAATAN TEKNOLOGI INFORMASI.	Kelurahan Puunaaha	2 Paket	1,540,000	KECAMATAN UNAAHA	
7.01.01.2.06.05	Penyediaan Barang Cetak dan Penggandaan	Jumlah Paket Barang Cetak dan Penggandaan yang Disediakan				2 Paket	1,200,000	Kab. Konawe, Unaha, Puunaaha	Dana Transfer Umum-Dana Alokasi Umum	Meningkatkan Sumber Daya Manusia Yang Berkualitas Dan Berdaya Saing	3. MENINGKATKAN KUALITAS PELAYANAN PUBLIK YANG BERBASIS PEMANFAATAN TEKNOLOGI INFORMASI.	Kelurahan Puunaaha	2 Paket	1,200,000	KECAMATAN UNAAHA	

**Penetapan Rencana Kerja Pemerintah Daerah (RKPD)
Kabupaten Konawe
Tahun 2023**

Kode	Urusan/ Bidang Urusan/ Program/ Kegiatan/ Sub Kegiatan	Indikator Program/ Kegiatan/ Sub Kegiatan	Target Akhir Periode RPJMD	Realisasi Capaian RKPD Tahun 2021	Prakiraan Capaian Target RKPD Tahun 2022	Capaian Kinerja dan Kerangka Pendanaan						Kelompok Sasaran	Prakiraan Maju Rencana Tahun 2024		Perangkat Daerah Penanggung Jawab	
						Target 2023	Pagu Indikatif	Lokasi	Sumber Dana	Prioritas			Target	Pagu Indikatif		
										Nasional	Daerah					
7 01 01 2.08	Penyediaan Jasa Penunjang Urusan Pemerintahan Daerah	Jasa Penunjang Urusan Pemerintahan Daerah	Bulan		Bulan	12 Bulan	103,260,000						12 Bulan	103,260,000		
7 01 01 2.08 02	Penyediaan Jasa Komunikasi, Sumber Daya Air dan Listrik	Jumlah Laporan Penyediaan Jasa Komunikasi, Sumber Daya Air dan Listrik yang Disediakan				12 Laporan	1,260,000	Kab. Konawe, Unaaha, Puunaaha	Dana Transfer Umum-Dana Alokasi Umum	Meningkatkan Sumber Daya Manusia Yang Berkualitas Dan Berdaya Saing	3. MENINGKATKAN KUALITAS PELAYANAN PUBLIK YANG BERBASIS PEMANFAATAN TEKNOLOGI INFORMASI.	Kelurahan Puunaaha	12 Laporan	1,260,000	KECAMATAN UNAaha	
7 01 01 2.08 04	Penyediaan Jasa Pelayanan Umum Kantor	Jumlah Laporan Penyediaan Jasa Pelayanan Umum Kantor yang Disediakan				4 Laporan	102,000,000	Kab. Konawe, Unaaha, Puunaaha	Dana Transfer Umum-Dana Alokasi Umum	Meningkatkan Sumber Daya Manusia Yang Berkualitas Dan Berdaya Saing	3. MENINGKATKAN KUALITAS PELAYANAN PUBLIK YANG BERBASIS PEMANFAATAN TEKNOLOGI INFORMASI.	Kelurahan Puunaaha	4 Laporan	102,000,000	KECAMATAN UNAaha	
7 01 01 2.09	Pemeliharaan Barang Milik Daerah Penunjang Urusan Pemerintahan Daerah	Jumlah Barang Milik Daerah Penunjang Urusan Pemerintahan Daerah yang di Pelihara	unit		unit	5 unit	4,500,000						5 unit	4,500,000		
7 01 01 2.09 01	Penyediaan Jasa Pemeliharaan, Biaya Pemeliharaan, dan Pajak Kendaraan Perorangan Dinas atau Kendaraan Dinas Jabatan	Jumlah Kendaraan Perorangan Dinas atau Kendaraan Dinas Jabatan yang Dipelihara dan dibayarkan Pajaknya				1 Unit	1,500,000	Kab. Konawe, Unaaha, Puunaaha	Dana Transfer Umum-Dana Alokasi Umum	Meningkatkan Sumber Daya Manusia Yang Berkualitas Dan Berdaya Saing	3. MENINGKATKAN KUALITAS PELAYANAN PUBLIK YANG BERBASIS PEMANFAATAN TEKNOLOGI INFORMASI.	Kelurahan Puunaaha	1 Unit	1,500,000	KECAMATAN UNAaha	
7 01 01 2.09 09	Pemeliharaan/Rehabilitasi Gedung Kantor dan Bangunan Lainnya	Jumlah Gedung Kantor dan Bangunan Lainnya yang Dipelihara/Direhabilitasi				1 Unit	3,000,000	Kab. Konawe, Unaaha, Puunaaha	Dana Transfer Umum-Dana Alokasi Umum	Meningkatkan Sumber Daya Manusia Yang Berkualitas Dan Berdaya Saing	3. MENINGKATKAN KUALITAS PELAYANAN PUBLIK YANG BERBASIS PEMANFAATAN TEKNOLOGI INFORMASI.	Kelurahan Puunaaha	1 Unit	3,000,000	KECAMATAN UNAaha	
7	UNSUR KEWILAYAHAN															
7 01	KECAMATAN						134,848,000							134,848,000		
7 01 01	PROGRAM PENUNJANG URUSAN PEMERINTAHAN DAERAH KABUPATEN/KOTA	PERSENTASE PENUNJANG URUSAN PEMERINTAHAN DAERAH KABUPATEN/KOTA	%		%	100,00 %	134,848,000							100,00 %	134,848,000	
7 01 01 2.02	Administrasi Keuangan Perangkat Daerah	Jumlah Laporan Adminstrasi Keuangan Perangkat Daerah	Laporan		Laporan	4 Laporan	4,848,000							4 Laporan	4,848,000	
7 01 01 2.02 03	Pelaksanaan Penatausahaan dan Pengujian/Verifikasi Keuangan SKPD	Jumlah Dokumen Penatausahaan dan Pengujian/Verifikasi Keuangan SKPD				4 Dokumen	4,848,000	Kab. Konawe, Unaaha, Tumpas	Dana Transfer Umum-Dana Alokasi Umum	Meningkatkan Sumber Daya Manusia Yang Berkualitas Dan Berdaya Saing	3. MENINGKATKAN KUALITAS PELAYANAN PUBLIK YANG BERBASIS PEMANFAATAN TEKNOLOGI INFORMASI.	Kelurahan Tumpas	4 Dokumen	4,848,000	KECAMATAN UNAaha	
7 01 01 2.06	Administrasi Umum Perangkat Daerah	Jumlah Pelaksanaan Administrasi Umum Perangkat Daerah	Bulan		Bulan	12 Bulan	4,240,000							12 Bulan	4,240,000	

**Penetapan Rencana Kerja Pemerintah Daerah (RKPD)
Kabupaten Konawe
Tahun 2023**

Kode	Urusan/ Bidang Urusan/ Program/ Kegiatan/ Sub Kegiatan	Indikator Program/ Kegiatan/ Sub Kegiatan	Target Akhir Periode RPJMD	Realisasi Capaian RKP Tahun 2021	Prakiraan Capaian Target RKP Tahun 2022	Capaian Kinerja dan Kerangka Pendanaan						Kelompok Sasaran	Prakiraan Maju Rencana Tahun 2024		Perangkat Daerah Penanggung Jawab
						Target 2023	Pagu Indikatif	Lokasi	Sumber Dana	Prioritas			Target	Pagu Indikatif	
										Nasional	Daerah				
7 01 01 2.06 02	Penyediaan Peralatan dan Perlengkapan Kantor	Jumlah Paket Peralatan dan Perlengkapan Kantor yang Disediakan				12 Paket	1,500,000	Kab. Konawe, Unaaha, Tumpas	Dana Transfer Umum-Dana Alokasi Umum	Meningkatkan Sumber Daya Manusia Yang Berkualitas Dan Berdaya Saing	3. MENINGKATKAN KUALITAS PELAYANAN PUBLIK YANG BERBASIS PEMANFAATAN TEKNOLOGI INFORMASI.	Kelurahan Tumpas	12 Paket	1,500,000	KECAMATAN UNAAHA
7 01 01 2.06 04	Penyediaan Bahan Logistik Kantor	Jumlah Paket Bahan Logistik Kantor yang Disediakan				2 Paket	1,540,000	Kab. Konawe, Unaaha, Tumpas	Dana Transfer Umum-Dana Alokasi Umum	Meningkatkan Sumber Daya Manusia Yang Berkualitas Dan Berdaya Saing	3. MENINGKATKAN KUALITAS PELAYANAN PUBLIK YANG BERBASIS PEMANFAATAN TEKNOLOGI INFORMASI.	Kelurahan Tumpas	2 Paket	1,540,000	KECAMATAN UNAAHA
7 01 01 2.06 05	Penyediaan Barang Cetak dan Penggandaan	Jumlah Paket Barang Cetakan dan Penggandaan yang Disediakan				2 Paket	1,200,000	Kab. Konawe, Unaaha, Tumpas	Dana Transfer Umum-Dana Alokasi Umum	Meningkatkan Sumber Daya Manusia Yang Berkualitas Dan Berdaya Saing	3. MENINGKATKAN KUALITAS PELAYANAN PUBLIK YANG BERBASIS PEMANFAATAN TEKNOLOGI INFORMASI.	Kelurahan Tumpas	2 Paket	1,200,000	KECAMATAN UNAAHA
7 01 01 2.08	Penyediaan Jasa Penunjang Urusan Pemerintahan Daerah	Jasa Penunjang Urusan Pemerintahan Daerah	Bulan		Bulan	12 Bulan	121,260,000						12 Bulan	121,260,000	
7 01 01 2.08 02	Penyediaan Jasa Komunikasi, Sumber Daya Air dan Listrik	Jumlah Laporan Penyediaan Jasa Komunikasi, Sumber Daya Air dan Listrik yang Disediakan				12 Laporan	1,260,000	Kab. Konawe, Unaaha, Tumpas	Dana Transfer Umum-Dana Alokasi Umum	Meningkatkan Sumber Daya Manusia Yang Berkualitas Dan Berdaya Saing	3. MENINGKATKAN KUALITAS PELAYANAN PUBLIK YANG BERBASIS PEMANFAATAN TEKNOLOGI INFORMASI.	Kelurahan Tumpas	12 Laporan	1,260,000	KECAMATAN UNAAHA
7 01 01 2.08 04	Penyediaan Jasa Pelayanan Umum Kantor	Jumlah Laporan Penyediaan Jasa Pelayanan Umum Kantor yang Disediakan				4 Laporan	120,000,000	Kab. Konawe, Unaaha, Tumpas	Dana Transfer Umum-Dana Alokasi Umum	Meningkatkan Sumber Daya Manusia Yang Berkualitas Dan Berdaya Saing	3. MENINGKATKAN KUALITAS PELAYANAN PUBLIK YANG BERBASIS PEMANFAATAN TEKNOLOGI INFORMASI.	Kelurahan Tumpas	4 Laporan	120,000,000	KECAMATAN UNAAHA
7 01 01 2.09	Pemeliharaan Barang Milik Daerah Penunjang Urusan Pemerintahan Daerah	Jumlah Barang Milik Daerah Penunjang Urusan Pemerintahan Daerah yang di Pelihara	Unit		Unit	2 Unit	4,500,000						2 Unit	4,500,000	
7 01 01 2.09 01	Penyediaan Jasa Pemeliharaan, Biaya Pemeliharaan, dan Pajak Kendaraan Perorangan Dinas atau Kendaraan Dinas Jabatan	Jumlah Kendaraan Perorangan Dinas atau Kendaraan Dinas Jabatan yang Dipelihara dan dibayarkan Pajaknya				1 Unit	1,500,000	Kab. Konawe, Unaaha, Tumpas	Dana Transfer Umum-Dana Alokasi Umum	Meningkatkan Sumber Daya Manusia Yang Berkualitas Dan Berdaya Saing	3. MENINGKATKAN KUALITAS PELAYANAN PUBLIK YANG BERBASIS PEMANFAATAN TEKNOLOGI INFORMASI.	Kelurahan Tumpas	1 Unit	1,500,000	KECAMATAN UNAAHA
7 01 01 2.09 09	Pemeliharaan/Rehabilitasi Gedung Kantor dan Bangunan Lainnya	Jumlah Gedung Kantor dan Bangunan Lainnya yang Dipelihara/Direhabilitasi				1 Unit	3,000,000	Kab. Konawe, Unaaha, Tumpas	Dana Transfer Umum-Dana Alokasi Umum	Meningkatkan Sumber Daya Manusia Yang Berkualitas Dan Berdaya Saing	3. MENINGKATKAN KUALITAS PELAYANAN PUBLIK YANG BERBASIS PEMANFAATAN TEKNOLOGI INFORMASI.	Kelurahan Tumpas	1 Unit	3,000,000	KECAMATAN UNAAHA
7	UNSUR KEWILAYAHAN														

**Penetapan Rencana Kerja Pemerintah Daerah (RKPD)
Kabupaten Konawe
Tahun 2023**

Kode	Kode	Kode	Kode	Kode	Urusan/ Bidang Urusan/ Program/ Kegiatan/ Sub Kegiatan	Indikator Program/ Kegiatan/ Sub Kegiatan	Target Akhir Periode RPJMD	Realisasi Capaian RKPD Tahun 2021	Prakiraan Capaian Target RKPD Tahun 2022	Capaian Kinerja dan Kerangka Pendanaan					Kelompok Sasaran	Prakiraan Maju Rencana Tahun 2024		Perangkat Daerah Penanggung Jawab	
										Target 2023	Pagu Indikatif	Lokasi	Sumber Dana	Prioritas		Target	Pagu Indikatif		
														Nasional					Daerah
7	01				KECAMATAN						116,848,000					116,848,000			
7	01	01			PROGRAM PENUNJANG URUSAN PEMERINTAHAN DAERAH KABUPATEN/KOTA	PERSENTASE PENUNJANG URUSAN PEMERINTAHAN DAERAH KABUPATEN/KOTA	%		%	100,00 %	116,848,000					100,00 %	116,848,000		
7	01	01	2.02		Administrasi Keuangan Perangkat Daerah	Jumlah Laporan Adminstrasi Keuangan Perangkat Daerah	Laporan		Laporan	18 Laporan	4,848,000					18 Laporan	4,848,000		
7	01	01	2.02	03	Pelaksanaan Penatausahaan dan Pengujian/Verifikasi Keuangan SKPD	Jumlah Dokumen Penatausahaan dan Pengujian/Verifikasi Keuangan SKPD				4 Dokumen	4,848,000	Kab. Konawe, Unaaha, Arombu	Dana Transfer Umum-Dana Alokasi Umum	Meningkatkan Sumber Daya Manusia Yang Berkualitas Dan Berdaya Saing	3. MENINGKATKAN KUALITAS PELAYANAN PUBLIK YANG BERBASIS PEMANFAATAN TEKNOLOGI INFORMASI.	Kelurahan Arombu	4 Dokumen	4,848,000	KECAMATAN UNAaha
7	01	01	2.06		Administrasi Umum Perangkat Daerah	Jumlah Pelaksanaan Administrasi Umum Perangkat Daerah	Bulan		Bulan	12 Bulan	4,240,000					12 Bulan	4,240,000		
7	01	01	2.06	02	Penyediaan Peralatan dan Perlengkapan Kantor	Jumlah Paket Peralatan dan Perlengkapan Kantor yang Disediakan				12 Paket	1,500,000	Kab. Konawe, Unaaha, Arombu	Dana Transfer Umum-Dana Alokasi Umum	Meningkatkan Sumber Daya Manusia Yang Berkualitas Dan Berdaya Saing	3. MENINGKATKAN KUALITAS PELAYANAN PUBLIK YANG BERBASIS PEMANFAATAN TEKNOLOGI INFORMASI.	Kelurahan Arombu	12 Paket	1,500,000	KECAMATAN UNAaha
7	01	01	2.06	04	Penyediaan Bahan Logistik Kantor	Jumlah Paket Bahan Logistik Kantor yang Disediakan				2 Paket	1,540,000	Kab. Konawe, Unaaha, Arombu	Dana Transfer Umum-Dana Alokasi Umum	Meningkatkan Sumber Daya Manusia Yang Berkualitas Dan Berdaya Saing	3. MENINGKATKAN KUALITAS PELAYANAN PUBLIK YANG BERBASIS PEMANFAATAN TEKNOLOGI INFORMASI.	Kelurahan Arombu	2 Paket	1,540,000	KECAMATAN UNAaha
7	01	01	2.06	05	Penyediaan Barang Cetakan dan Peggandaan	Jumlah Paket Barang Cetakan dan Peggandaan yang Disediakan				2 Paket	1,200,000	Kab. Konawe, Unaaha, Arombu	Dana Transfer Umum-Dana Alokasi Umum	Meningkatkan Sumber Daya Manusia Yang Berkualitas Dan Berdaya Saing	3. MENINGKATKAN KUALITAS PELAYANAN PUBLIK YANG BERBASIS PEMANFAATAN TEKNOLOGI INFORMASI.	Kelurahan Arombu	2 Paket	1,200,000	KECAMATAN UNAaha
7	01	01	2.08		Penyediaan Jasa Penunjang Urusan Pemerintahan Daerah	Jasa Penunjang Urusan Pemerintahan Daerah	Bulan		Bulan	12 Bulan	103,260,000					12 Bulan	103,260,000		
7	01	01	2.08	02	Penyediaan Jasa Komunikasi, Sumber Daya Air dan Listrik	Jumlah Laporan Penyediaan Jasa Komunikasi, Sumber Daya Air dan Listrik yang Disediakan				12 Laporan	1,260,000	Kab. Konawe, Unaaha, Arombu	Dana Transfer Umum-Dana Alokasi Umum	Meningkatkan Sumber Daya Manusia Yang Berkualitas Dan Berdaya Saing	3. MENINGKATKAN KUALITAS PELAYANAN PUBLIK YANG BERBASIS PEMANFAATAN TEKNOLOGI INFORMASI.	Kelurahan Arombu	12 Laporan	1,260,000	KECAMATAN UNAaha

**Penetapan Rencana Kerja Pemerintah Daerah (RKPD)
Kabupaten Konawe
Tahun 2023**

Kode	Urusan/ Bidang Urusan/ Program/ Kegiatan/ Sub Kegiatan	Indikator Program/ Kegiatan/ Sub Kegiatan	Target Akhir Periode RPJMD	Realisasi Capaian RKPD Tahun 2021	Prakiraan Capaian Target RKPD Tahun 2022	Capaian Kinerja dan Kerangka Pendanaan						Kelompok Sasaran	Prakiraan Maju Rencana Tahun 2024		Perangkat Daerah Penanggung Jawab	
						Target 2023	Pagu Indikatif	Lokasi	Sumber Dana	Prioritas			Target	Pagu Indikatif		
										Nasional	Daerah					
7 01 01 2.08 04	Penyediaan Jasa Pelayanan Umum Kantor	Jumlah Laporan Penyediaan Jasa Pelayanan Umum Kantor yang Disediakan				4 Laporan	102,000,000	Kab. Konawe, Unaaha, Arombu	Dana Transfer Umum-Dana Alokasi Umum	Meningkatkan Sumber Daya Manusia Yang Berkualitas Dan Berdaya Saing	3. MENINGKATKAN KUALITAS PELAYANAN PUBLIK YANG BERBASIS PEMANFAATAN TEKNOLOGI INFORMASI.	Kelurahan Arombu	4 Laporan	102,000,000	KECAMATAN UNAaha	
7 01 01 2.09	Pemeliharaan Barang Milik Daerah Penunjang Urusan Pemerintahan Daerah	Jumlah Barang Milik Daerah Penunjang Urusan Pemerintahan Daerah yang di Pelihara	Unit		Unit	5 Unit	4,500,000						5 Unit	4,500,000		
7 01 01 2.09 01	Penyediaan Jasa Pemeliharaan, Biaya Pemeliharaan, dan Pajak Kendaraan Perorangan Dinas atau Kendaraan Dinas Jabatan	Jumlah Kendaraan Perorangan Dinas atau Kendaraan Dinas Jabatan yang Dipelihara dan dibayarkan Pajaknya				1 Unit	1,500,000	Kab. Konawe, Unaaha, Arombu	Dana Transfer Umum-Dana Alokasi Umum	Meningkatkan Sumber Daya Manusia Yang Berkualitas Dan Berdaya Saing	3. MENINGKATKAN KUALITAS PELAYANAN PUBLIK YANG BERBASIS PEMANFAATAN TEKNOLOGI INFORMASI.	Kelurahan Arombu	1 Unit	1,500,000	KECAMATAN UNAaha	
7 01 01 2.09 09	Pemeliharaan/Rehabilitasi Gedung Kantor dan Bangunan Lainnya	Jumlah Gedung Kantor dan Bangunan Lainnya yang Dipelihara/Direhabilitasi				1 Unit	3,000,000	Kab. Konawe, Unaaha, Arombu	Dana Transfer Umum-Dana Alokasi Umum	Meningkatkan Sumber Daya Manusia Yang Berkualitas Dan Berdaya Saing	3. MENINGKATKAN KUALITAS PELAYANAN PUBLIK YANG BERBASIS PEMANFAATAN TEKNOLOGI INFORMASI.	Kelurahan Arombu	1 Unit	3,000,000	KECAMATAN UNAaha	
7	UNSUR KEWILAYAHAN															
7 01	KECAMATAN							98,848,000							98,848,000	
7 01 01	PROGRAM PENUNJANG URUSAN PEMERINTAHAN DAERAH KABUPATEN/KOTA	PERSENTASE PENUNJANG URUSAN PEMERINTAHAN DAERAH KABUPATEN/KOTA	%		%	100,00 %	98,848,000							100,00 %	98,848,000	
7 01 01 2.02	Administrasi Keuangan Perangkat Daerah	Jumlah Laporan Adminstrasi Keuangan Perangkat Daerah	Laporan		Laporan	18 Laporan	4,848,000							18 Laporan	4,848,000	
7 01 01 2.02 03	Pelaksanaan Penatausahaan dan Pengujian/Verifikasi Keuangan SKPD	Jumlah Dokumen Penatausahaan dan Pengujian/Verifikasi Keuangan SKPD				4 Dokumen	4,848,000	Kab. Konawe, Unaaha, Latoma	Dana Transfer Umum-Dana Alokasi Umum	Meningkatkan Sumber Daya Manusia Yang Berkualitas Dan Berdaya Saing	3. MENINGKATKAN KUALITAS PELAYANAN PUBLIK YANG BERBASIS PEMANFAATAN TEKNOLOGI INFORMASI.	KELURAHAN LATOMA	4 Dokumen	4,848,000	KECAMATAN UNAaha	
7 01 01 2.06	Administrasi Umum Perangkat Daerah	Jumlah Pelaksanaan Administrasi Umum Perangkat Daerah	Bulan		Bulan	12 Bulan	2,740,000							12 Bulan	2,740,000	
7 01 01 2.06 04	Penyediaan Bahan Logistik Kantor	Jumlah Paket Bahan Logistik Kantor yang Disediakan				2 Paket	1,540,000	Kab. Konawe, Semua Kecamatan, Semua Kelurahan	Dana Transfer Umum-Dana Alokasi Umum	Meningkatkan Sumber Daya Manusia Yang Berkualitas Dan Berdaya Saing	3. MENINGKATKAN KUALITAS PELAYANAN PUBLIK YANG BERBASIS PEMANFAATAN TEKNOLOGI INFORMASI.	KELURAHAN LATOMA	2 Paket	1,540,000	KECAMATAN UNAaha	

**Penetapan Rencana Kerja Pemerintah Daerah (RKPD)
Kabupaten Konawe
Tahun 2023**

Kode	Urusan/ Bidang Urusan/ Program/ Kegiatan/ Sub Kegiatan	Indikator Program/ Kegiatan/ Sub Kegiatan	Target Akhir Periode RPJMD	Realisasi Capaian RKPD Tahun 2021	Prakiraan Capaian Target RKPD Tahun 2022	Capaian Kinerja dan Kerangka Pendanaan						Kelompok Sasaran	Prakiraan Maju Rencana Tahun 2024		Perangkat Daerah Penanggung Jawab	
						Target 2023	Pagu Indikatif	Lokasi	Sumber Dana	Prioritas			Target	Pagu Indikatif		
										Nasional	Daerah					
7 01 01 2.06 05	Penyediaan Barang Cetak dan Penggandaan	Jumlah Paket Barang Cetak dan Penggandaan yang Disediakan				2 Paket	1,200,000	Kab. Konawe, Unaaha, Latoma	Dana Transfer Umum-Dana Alokasi Umum	Meningkatkan Sumber Daya Manusia Yang Berkualitas Dan Berdaya Saing	3. MENINGKATKAN KUALITAS PELAYANAN PUBLIK YANG BERBASIS PEMANFAATAN TEKNOLOGI INFORMASI.	KELURAHAN LATOMA	2 Paket	1,200,000	KECAMATAN UNAAHA	
7 01 01 2.08	Penyediaan Jasa Penunjang Urusan Pemerintahan Daerah	Jasa Penunjang Urusan Pemerintahan Daerah	Bulan		Bulan	12 Bulan	86,760,000						12 Bulan	86,760,000		
7 01 01 2.08 02	Penyediaan Jasa Komunikasi, Sumber Daya Air dan Listrik	Jumlah Laporan Penyediaan Jasa Komunikasi, Sumber Daya Air dan Listrik yang Disediakan				12 Laporan	1,260,000	Kab. Konawe, Unaaha, Latoma	Dana Transfer Umum-Dana Alokasi Umum	Meningkatkan Sumber Daya Manusia Yang Berkualitas Dan Berdaya Saing	3. MENINGKATKAN KUALITAS PELAYANAN PUBLIK YANG BERBASIS PEMANFAATAN TEKNOLOGI INFORMASI.	KELURAHAN LATOMA	12 Laporan	1,260,000	KECAMATAN UNAAHA	
7 01 01 2.08 03	Penyediaan Jasa Peralatan dan Perlengkapan Kantor	Jumlah Laporan Penyediaan Jasa Peralatan dan Perlengkapan Kantor yang Disediakan				12 Laporan	1,500,000	Kab. Konawe, Unaaha, Latoma	Dana Transfer Umum-Dana Alokasi Umum	Meningkatkan Sumber Daya Manusia Yang Berkualitas Dan Berdaya Saing	3. MENINGKATKAN KUALITAS PELAYANAN PUBLIK YANG BERBASIS PEMANFAATAN TEKNOLOGI INFORMASI.	KELURAHAN LATOMA	12 Laporan	1,500,000	KECAMATAN UNAAHA	
7 01 01 2.08 04	Penyediaan Jasa Pelayanan Umum Kantor	Jumlah Laporan Penyediaan Jasa Pelayanan Umum Kantor yang Disediakan				4 Laporan	84,000,000	Kab. Konawe, Unaaha, Latoma	Dana Transfer Umum-Dana Alokasi Umum	Meningkatkan Sumber Daya Manusia Yang Berkualitas Dan Berdaya Saing	3. MENINGKATKAN KUALITAS PELAYANAN PUBLIK YANG BERBASIS PEMANFAATAN TEKNOLOGI INFORMASI.	KELURAHAN LATOMA	4 Laporan	84,000,000	KECAMATAN UNAAHA	
7 01 01 2.09	Pemeliharaan Barang Milik Daerah Penunjang Urusan Pemerintahan Daerah	Jumlah Barang Milik Daerah Penunjang Urusan Pemerintahan Daerah yang di Pelihara	Unit		Unit	5 Unit	4,500,000						5 Unit	4,500,000		
7 01 01 2.09 01	Penyediaan Jasa Pemeliharaan, Biaya Pemeliharaan, dan Pajak Kendaraan Perorangan Dinas atau Kendaraan Dinas Jabatan	Jumlah Kendaraan Perorangan Dinas atau Kendaraan Dinas Jabatan yang Dipelihara dan dibayarkan Pajaknya				1 Unit	1,500,000	Kab. Konawe, Unaaha, Latoma	Dana Transfer Umum-Dana Alokasi Umum	Meningkatkan Sumber Daya Manusia Yang Berkualitas Dan Berdaya Saing	3. MENINGKATKAN KUALITAS PELAYANAN PUBLIK YANG BERBASIS PEMANFAATAN TEKNOLOGI INFORMASI.	KELURAHAN LATOMA	1 Unit	1,500,000	KECAMATAN UNAAHA	
7 01 01 2.09 09	Pemeliharaan/Rehabilitasi Gedung Kantor dan Bangunan Lainnya	Jumlah Gedung Kantor dan Bangunan Lainnya yang Dipelihara/Direhabilitasi				1 Unit	3,000,000	Kab. Konawe, Unaaha, Latoma	Dana Transfer Umum-Dana Alokasi Umum	Meningkatkan Sumber Daya Manusia Yang Berkualitas Dan Berdaya Saing	3. MENINGKATKAN KUALITAS PELAYANAN PUBLIK YANG BERBASIS PEMANFAATAN TEKNOLOGI INFORMASI.	KELURAHAN LATOMA	1 Unit	3,000,000	KECAMATAN UNAAHA	
7	UNSUR KEWILAYAHAN															
7 01	KECAMATAN							116,848,000							116,848,000	
7 01 01	PROGRAM PENUNJANG URUSAN PEMERINTAHAN DAERAH KABUPATEN/KOTA	PERSENTASE PENUNJANG URUSAN PEMERINTAHAN DAERAH KABUPATEN/KOTA	%		%	100,00 %	116,848,000						100,00 %	116,848,000		

**Penetapan Rencana Kerja Pemerintah Daerah (RKPD)
Kabupaten Konawe
Tahun 2023**

Kode	Kode	Kode	Kode	Kode	Urusan/ Bidang Urusan/ Program/ Kegiatan/ Sub Kegiatan	Indikator Program/ Kegiatan/ Sub Kegiatan	Target Akhir Periode RPJMD	Realisasi Capaian RKPD Tahun 2021	Prakiraan Capaian Target RKPD Tahun 2022	Capaian Kinerja dan Kerangka Pendanaan					Kelompok Sasaran	Prakiraan Maju Rencana Tahun 2024		Perangkat Daerah Penanggung Jawab	
										Target 2023	Pagu Indikatif	Lokasi	Sumber Dana	Prioritas		Target	Pagu Indikatif		
														Nasional					Daerah
7	01	01	2.02		Administrasi Keuangan Perangkat Daerah	Jumlah Laporan Adminstrasi Keuangan Perangkat Daerah	Laporan		Laporan	4 Laporan	4,848,000					4 Laporan	4,848,000		
7	01	01	2.02	03	Pelaksanaan Penatausahaan dan Pengujian/Verifikasi Keuangan SKPD	Jumlah Dokumen Penatausahaan dan Pengujian/Verifikasi Keuangan SKPD				4 Dokumen	4,848,000	Kab. Konawe, Unaaha, Wawonggole	Dana Transfer Umum-Dana Alokasi Umum	Meningkatkan Sumber Daya Manusia Yang Berkualitas Dan Berdaya Saing	3. MENINGKATKAN KUALITAS PELAYANAN PUBLIK YANG BERBASIS PEMANFAATAN TEKNOLOGI INFORMASI.	Kelurahan Wawonggole	4 Dokumen	4,848,000	KECAMATAN UNAAHA
7	01	01	2.06		Administrasi Umum Perangkat Daerah	Jumlah Pelaksanaan Administrasi Umum Perangkat Daerah	Bulan		Bulan	12 Bulan	4,240,000					12 Bulan	4,240,000		
7	01	01	2.06	02	Penyediaan Peralatan dan Perlengkapan Kantor	Jumlah Paket Peralatan dan Perlengkapan Kantor yang Disediakan				12 Paket	1,500,000	Kab. Konawe, Unaaha, Wawonggole	Dana Transfer Umum-Dana Alokasi Umum	Meningkatkan Sumber Daya Manusia Yang Berkualitas Dan Berdaya Saing	3. MENINGKATKAN KUALITAS PELAYANAN PUBLIK YANG BERBASIS PEMANFAATAN TEKNOLOGI INFORMASI.	Kelurahan Wawonggole	12 Paket	1,500,000	KECAMATAN UNAAHA
7	01	01	2.06	04	Penyediaan Bahan Logistik Kantor	Jumlah Paket Bahan Logistik Kantor yang Disediakan				2 Paket	1,540,000	Kab. Konawe, Unaaha, Wawonggole	Dana Transfer Umum-Dana Alokasi Umum	Meningkatkan Sumber Daya Manusia Yang Berkualitas Dan Berdaya Saing	3. MENINGKATKAN KUALITAS PELAYANAN PUBLIK YANG BERBASIS PEMANFAATAN TEKNOLOGI INFORMASI.	Kelurahan Wawonggole	2 Paket	1,540,000	KECAMATAN UNAAHA
7	01	01	2.06	05	Penyediaan Barang Cetak dan Penggandaan	Jumlah Paket Barang Cetakan dan Penggandaan yang Disediakan				2 Paket	1,200,000	Kab. Konawe, Unaaha, Wawonggole	Dana Transfer Umum-Dana Alokasi Umum	Meningkatkan Sumber Daya Manusia Yang Berkualitas Dan Berdaya Saing	3. MENINGKATKAN KUALITAS PELAYANAN PUBLIK YANG BERBASIS PEMANFAATAN TEKNOLOGI INFORMASI.	Kelurahan Wawonggole	2 Paket	1,200,000	KECAMATAN UNAAHA
7	01	01	2.08		Penyediaan Jasa Penunjang Urusan Pemerintahan Daerah	Jasa Penunjang Urusan Pemerintahan Daerah	Bulan		Bulan	12 Bulan	103,260,000					12 Bulan	103,260,000		
7	01	01	2.08	02	Penyediaan Jasa Komunikasi, Sumber Daya Air dan Listrik	Jumlah Laporan Penyediaan Jasa Komunikasi, Sumber Daya Air dan Listrik yang Disediakan				12 Laporan	1,260,000	Kab. Konawe, Unaaha, Wawonggole	Dana Transfer Umum-Dana Alokasi Umum	Meningkatkan Sumber Daya Manusia Yang Berkualitas Dan Berdaya Saing	3. MENINGKATKAN KUALITAS PELAYANAN PUBLIK YANG BERBASIS PEMANFAATAN TEKNOLOGI INFORMASI.	Kelurahan Anggaberri	12 Laporan	1,260,000	KECAMATAN UNAAHA
7	01	01	2.08	04	Penyediaan Jasa Pelayanan Umum Kantor	Jumlah Laporan Penyediaan Jasa Pelayanan Umum Kantor yang Disediakan				4 Laporan	102,000,000	Kab. Konawe, Unaaha, Wawonggole	Dana Transfer Umum-Dana Alokasi Umum	Meningkatkan Sumber Daya Manusia Yang Berkualitas Dan Berdaya Saing	3. MENINGKATKAN KUALITAS PELAYANAN PUBLIK YANG BERBASIS PEMANFAATAN TEKNOLOGI INFORMASI.	Kelurahan Anggaberri	4 Laporan	102,000,000	KECAMATAN UNAAHA
7	01	01	2.09		Pemeliharaan Barang Milik Daerah Penunjang Urusan Pemerintahan Daerah	Jumlah Barang Milik Daerah Penunjang Urusan Pemerintahan Daerah yang di Pelihara	Unit		Unit	2 Unit	4,500,000					2 Unit	4,500,000		

**Penetapan Rencana Kerja Pemerintah Daerah (RKPD)
Kabupaten Konawe
Tahun 2023**

Kode	Urusan/ Bidang Urusan/ Program/ Kegiatan/ Sub Kegiatan	Indikator Program/ Kegiatan/ Sub Kegiatan	Target Akhir Periode RPJMD	Realisasi Capaian RKPD Tahun 2021	Prakiraan Capaian Target RKPD Tahun 2022	Capaian Kinerja dan Kerangka Pendanaan						Kelompok Sasaran	Prakiraan Maju Rencana Tahun 2024		Perangkat Daerah Penanggung Jawab
						Target 2023	Pagu Indikatif	Lokasi	Sumber Dana	Prioritas			Target	Pagu Indikatif	
										Nasional	Daerah				
7.01.01.2.09.01	Penyediaan Jasa Pemeliharaan, Biaya Pemeliharaan, dan Pajak Kendaraan Perorangan Dinas atau Kendaraan Dinas Jabatan	Jumlah Kendaraan Perorangan Dinas atau Kendaraan Dinas Jabatan yang Dipelihara dan dibayarkan Pajaknya				1 Unit	1,500,000	Kab. Konawe, Unaaha, Wawonggole	Dana Transfer Umum-Dana Alokasi Umum	Meningkatkan Sumber Daya Manusia Yang Berkualitas Dan Berdaya Saing	3. MENINGKATKAN KUALITAS PELAYANAN PUBLIK YANG BERBASIS PEMANFAATAN TEKNOLOGI INFORMASI.	Kelurahan Wawonggole	1 Unit	1,500,000	KECAMATAN UNAAHA
7.01.01.2.09.09	Pemeliharaan/Rehabilitasi Gedung Kantor dan Bangunan Lainnya	Jumlah Gedung Kantor dan Bangunan Lainnya yang Dipelihara/Direhabilitasi				1 Unit	3,000,000	Kab. Konawe, Unaaha, Wawonggole	Dana Transfer Umum-Dana Alokasi Umum	Meningkatkan Sumber Daya Manusia Yang Berkualitas Dan Berdaya Saing	3. MENINGKATKAN KUALITAS PELAYANAN PUBLIK YANG BERBASIS PEMANFAATAN TEKNOLOGI INFORMASI.	Kelurahan Wawonggole	1 Unit	3,000,000	KECAMATAN UNAAHA
7	UNSUR KEWILAYAHAN														
7.01	KECAMATAN														
7.01.01	PROGRAM PENUNJANG URUSAN PEMERINTAHAN DAERAH KABUPATEN/KOTA	PERSENTASE PENUNJANG URUSAN PEMERINTAHAN DAERAH KABUPATEN/KOTA	%		%	100 %	116,848,000						100 %	116,848,000	
7.01.01.2.02	Administrasi Keuangan Perangkat Daerah	Jumlah Laporan Adminstrasi Keuangan Perangkat Daerah	Laporan		Laporan	4 Laporan	4,848,000						4 Laporan	4,848,000	
7.01.01.2.02.03	Pelaksanaan Penatausahaan dan Pengujian/Verifikasi Keuangan SKPD	Jumlah Dokumen Penatausahaan dan Pengujian/Verifikasi Keuangan SKPD				4 Dokumen	4,848,000	Kab. Konawe, Unaaha, Asambu	Dana Transfer Umum-Dana Alokasi Umum	Meningkatkan Sumber Daya Manusia Yang Berkualitas Dan Berdaya Saing	3. MENINGKATKAN KUALITAS PELAYANAN PUBLIK YANG BERBASIS PEMANFAATAN TEKNOLOGI INFORMASI.	Kelurahan Asambu	4 Dokumen	4,848,000	KECAMATAN UNAAHA
7.01.01.2.06	Administrasi Umum Perangkat Daerah	Jumlah Pelaksanaan Administrasi Umum Perangkat Daerah	Bulan		Bulan	12 Bulan	4,240,000						12 Bulan	4,240,000	
7.01.01.2.06.02	Penyediaan Peralatan dan Perlengkapan Kantor	Jumlah Paket Peralatan dan Perlengkapan Kantor yang Disediakan				12 Paket	1,500,000	Kab. Konawe, Unaaha, Asambu	Dana Transfer Umum-Dana Alokasi Umum	Meningkatkan Sumber Daya Manusia Yang Berkualitas Dan Berdaya Saing	3. MENINGKATKAN KUALITAS PELAYANAN PUBLIK YANG BERBASIS PEMANFAATAN TEKNOLOGI INFORMASI.	Kelurahan Asambu	12 Paket	1,500,000	KECAMATAN UNAAHA
7.01.01.2.06.04	Penyediaan Bahan Logistik Kantor	Jumlah Paket Bahan Logistik Kantor yang Disediakan				2 Paket	1,540,000	Kab. Konawe, Unaaha, Asambu	Dana Transfer Umum-Dana Alokasi Umum	Meningkatkan Sumber Daya Manusia Yang Berkualitas Dan Berdaya Saing	3. MENINGKATKAN KUALITAS PELAYANAN PUBLIK YANG BERBASIS PEMANFAATAN TEKNOLOGI INFORMASI.	Kelurahan Asambu	2 Paket	1,540,000	KECAMATAN UNAAHA
7.01.01.2.06.05	Penyediaan Barang Cetak dan Penggandaan	Jumlah Paket Barang Cetak dan Penggandaan yang Disediakan				2 Paket	1,200,000	Kab. Konawe, Unaaha, Asambu	Dana Transfer Umum-Dana Alokasi Umum	Meningkatkan Sumber Daya Manusia Yang Berkualitas Dan Berdaya Saing	3. MENINGKATKAN KUALITAS PELAYANAN PUBLIK YANG BERBASIS PEMANFAATAN TEKNOLOGI INFORMASI.	Kelurahan Asambu	2 Paket	1,200,000	KECAMATAN UNAAHA

**Penetapan Rencana Kerja Pemerintah Daerah (RKPD)
Kabupaten Konawe
Tahun 2023**

Kode	Urusan/ Bidang Urusan/ Program/ Kegiatan/ Sub Kegiatan	Indikator Program/ Kegiatan/ Sub Kegiatan	Target Akhir Periode RPJMD	Realisasi Capaian RKPD Tahun 2021	Prakiraan Capaian Target RKPD Tahun 2022	Capaian Kinerja dan Kerangka Pendanaan						Kelompok Sasaran	Prakiraan Maju Rencana Tahun 2024		Perangkat Daerah Penanggung Jawab	
						Target 2023	Pagu Indikatif	Lokasi	Sumber Dana	Prioritas			Target	Pagu Indikatif		
										Nasional	Daerah					
7 01 01 2.08	Penyediaan Jasa Penunjang Urusan Pemerintahan Daerah	Jasa Penunjang Urusan Pemerintahan Daerah	Bulan		Bulan	12 Bulan	103,260,000						12 Bulan	103,260,000		
7 01 01 2.08 02	Penyediaan Jasa Komunikasi, Sumber Daya Air dan Listrik	Jumlah Laporan Penyediaan Jasa Komunikasi, Sumber Daya Air dan Listrik yang Disediakan				12 Laporan	1,260,000	Kab. Konawe, Unaaha, Asambu	Dana Transfer Umum-Dana Alokasi Umum	Meningkatkan Sumber Daya Manusia Yang Berkualitas Dan Berdaya Saing	3. MENINGKATKAN KUALITAS PELAYANAN PUBLIK YANG BERBASIS PEMANFAATAN TEKNOLOGI INFORMASI.	Keluarahan Asambu	12 Laporan	1,260,000	KECAMATAN UNAaha	
7 01 01 2.08 04	Penyediaan Jasa Pelayanan Umum Kantor	Jumlah Laporan Penyediaan Jasa Pelayanan Umum Kantor yang Disediakan				4 Laporan	102,000,000	Kab. Konawe, Unaaha, Asambu	Dana Transfer Umum-Dana Alokasi Umum	Meningkatkan Sumber Daya Manusia Yang Berkualitas Dan Berdaya Saing	3. MENINGKATKAN KUALITAS PELAYANAN PUBLIK YANG BERBASIS PEMANFAATAN TEKNOLOGI INFORMASI.	Keluarahan Asambu	4 Laporan	102,000,000	KECAMATAN UNAaha	
7 01 01 2.09	Pemeliharaan Barang Milik Daerah Penunjang Urusan Pemerintahan Daerah	Jumlah Barang Milik Daerah Penunjang Urusan Pemerintahan Daerah yang di Pelihara	Unit		Unit	2 Unit	4,500,000						2 Unit	4,500,000		
7 01 01 2.09 01	Penyediaan Jasa Pemeliharaan, Biaya Pemeliharaan, dan Pajak Kendaraan Perorangan Dinas atau Kendaraan Dinas Jabatan	Jumlah Kendaraan Perorangan Dinas atau Kendaraan Dinas Jabatan yang Dipelihara dan dibayarkan Pajaknya				1 Unit	1,500,000	Kab. Konawe, Unaaha, Asambu	Dana Transfer Umum-Dana Alokasi Umum	Meningkatkan Sumber Daya Manusia Yang Berkualitas Dan Berdaya Saing	3. MENINGKATKAN KUALITAS PELAYANAN PUBLIK YANG BERBASIS PEMANFAATAN TEKNOLOGI INFORMASI.	Kelurahan Asambu	1 Unit	1,500,000	KECAMATAN UNAaha	
7 01 01 2.09 09	Pemeliharaan/Rehabilitasi Gedung Kantor dan Bangunan Lainnya	Jumlah Gedung Kantor dan Bangunan Lainnya yang Dipelihara/Direhabilitasi				1 Unit	3,000,000	Kab. Konawe, Unaaha, Asambu	Dana Transfer Umum-Dana Alokasi Umum	Meningkatkan Sumber Daya Manusia Yang Berkualitas Dan Berdaya Saing	3. MENINGKATKAN KUALITAS PELAYANAN PUBLIK YANG BERBASIS PEMANFAATAN TEKNOLOGI INFORMASI.	Kelurahan Asambu	1 Unit	3,000,000	KECAMATAN UNAaha	
7	UNSUR KEWILAYAHAN															
7 01	KECAMATAN						149,348,000							149,348,000		
7 01 01	PROGRAM PENUNJANG URUSAN PEMERINTAHAN DAERAH KABUPATEN/KOTA	PERSENTASE PENUNJANG URUSAN PEMERINTAHAN DAERAH KABUPATEN/KOTA	%		%	100,00 %	149,348,000							100,00 %	149,348,000	
7 01 01 2.02	Administrasi Keuangan Perangkat Daerah	Jumlah Laporan Adminstrasi Keuangan Perangkat Daerah	Laporan		Laporan	4 Laporan	4,848,000							4 Laporan	4,848,000	
7 01 01 2.02 03	Pelaksanaan Penatausahaan dan Pengujian/Verifikasi Keuangan SKPD	Jumlah Dokumen Penatausahaan dan Pengujian/Verifikasi Keuangan SKPD				4 Dokumen	4,848,000	Kab. Konawe, Unaaha, Ambekairi	Dana Transfer Umum-Dana Alokasi Umum	Meningkatkan Sumber Daya Manusia Yang Berkualitas Dan Berdaya Saing	3. MENINGKATKAN KUALITAS PELAYANAN PUBLIK YANG BERBASIS PEMANFAATAN TEKNOLOGI INFORMASI.	KELURAHAN AMBEKAIRI	4 Dokumen	4,848,000	KECAMATAN UNAaha	
7 01 01 2.06	Administrasi Umum Perangkat Daerah	Jumlah Pelaksanaan Administrasi Umum Perangkat Daerah	Bulan		Bulan	12 Bulan	4,240,000							12 Bulan	4,240,000	

**Penetapan Rencana Kerja Pemerintah Daerah (RKPD)
Kabupaten Konawe
Tahun 2023**

Kode	Urusan/ Bidang Urusan/ Program/ Kegiatan/ Sub Kegiatan	Indikator Program/ Kegiatan/ Sub Kegiatan	Target Akhir Periode RPJMD	Realisasi Capaian RKPD Tahun 2021	Prakiraan Capaian Target RKPD Tahun 2022	Capaian Kinerja dan Kerangka Pendanaan						Kelompok Sasaran	Prakiraan Maju Rencana Tahun 2024		Perangkat Daerah Penanggung Jawab
						Target 2023	Pagu Indikatif	Lokasi	Sumber Dana	Prioritas			Target	Pagu Indikatif	
										Nasional	Daerah				
7.01.01.2.06.02	Penyediaan Peralatan dan Perlengkapan Kantor	Jumlah Paket Peralatan dan Perlengkapan Kantor yang Disediakan				12 Paket	1,500,000	Kab. Konawe, Unaaha, Ambekairi	Dana Transfer Umum-Dana Alokasi Umum	Meningkatkan Sumber Daya Manusia Yang Berkualitas Dan Berdaya Saing	3. MENINGKATKAN KUALITAS PELAYANAN PUBLIK YANG BERBASIS PEMANFAATAN TEKNOLOGI INFORMASI.	KELURAHAN AMBEKAIRI	12 Paket	1,500,000	KECAMATAN UNAaha
7.01.01.2.06.04	Penyediaan Bahan Logistik Kantor	Jumlah Paket Bahan Logistik Kantor yang Disediakan				2 Paket	1,540,000	Kab. Konawe, Unaaha, Ambekairi	Dana Transfer Umum-Dana Alokasi Umum	Meningkatkan Sumber Daya Manusia Yang Berkualitas Dan Berdaya Saing	3. MENINGKATKAN KUALITAS PELAYANAN PUBLIK YANG BERBASIS PEMANFAATAN TEKNOLOGI INFORMASI.	KELURAHAN AMBEKAIRI	2 Paket	1,540,000	KECAMATAN UNAaha
7.01.01.2.06.05	Penyediaan Barang Cetak dan Penggandaan	Jumlah Paket Barang Cetak dan Penggandaan yang Disediakan				2 Paket	1,200,000	Kab. Konawe, Unaaha, Ambekairi	Dana Transfer Umum-Dana Alokasi Umum	Meningkatkan Sumber Daya Manusia Yang Berkualitas Dan Berdaya Saing	3. MENINGKATKAN KUALITAS PELAYANAN PUBLIK YANG BERBASIS PEMANFAATAN TEKNOLOGI INFORMASI.	KELURAHAN AMBEKAIRI	2 Paket	1,200,000	KECAMATAN UNAaha
7.01.01.2.08	Penyediaan Jasa Penunjang Urusan Pemerintahan Daerah	Jasa Penunjang Urusan Pemerintahan Daerah	Bulan		Bulan	12 Bulan	123,260,000						12 Bulan	123,260,000	
7.01.01.2.08.02	Penyediaan Jasa Komunikasi, Sumber Daya Air dan Listrik	Jumlah Laporan Penyediaan Jasa Komunikasi, Sumber Daya Air dan Listrik yang Disediakan				12 Laporan	1,260,000	Kab. Konawe, Unaaha, Ambekairi	Dana Transfer Umum-Dana Alokasi Umum	Meningkatkan Sumber Daya Manusia Yang Berkualitas Dan Berdaya Saing	3. MENINGKATKAN KUALITAS PELAYANAN PUBLIK YANG BERBASIS PEMANFAATAN TEKNOLOGI INFORMASI.	KELURAHAN AMBEKAIRI	12 Laporan	1,260,000	KECAMATAN UNAaha
7.01.01.2.08.04	Penyediaan Jasa Pelayanan Umum Kantor	Jumlah Laporan Penyediaan Jasa Pelayanan Umum Kantor yang Disediakan				4 Laporan	122,000,000	Kab. Konawe, Unaaha, Ambekairi	Dana Transfer Umum-Dana Alokasi Umum	Meningkatkan Sumber Daya Manusia Yang Berkualitas Dan Berdaya Saing	3. MENINGKATKAN KUALITAS PELAYANAN PUBLIK YANG BERBASIS PEMANFAATAN TEKNOLOGI INFORMASI.	KELURAHAN AMBEKAIRI	4 Laporan	122,000,000	KECAMATAN UNAaha
7.01.01.2.09	Pemeliharaan Barang Milik Daerah Penunjang Urusan Pemerintahan Daerah	Jumlah Barang Milik Daerah Penunjang Urusan Pemerintahan Daerah yang di Pelihara	Unit		Unit	2 Unit	17,000,000						2 Unit	17,000,000	
7.01.01.2.09.01	Penyediaan Jasa Pemeliharaan, Biaya Pemeliharaan, dan Pajak Kendaraan Perorangan Dinas atau Kendaraan Dinas Jabatan	Jumlah Kendaraan Perorangan Dinas atau Kendaraan Dinas Jabatan yang Dipelihara dan dibayarkan Pajaknya				1 Unit	3,000,000	Kab. Konawe, Unaaha, Ambekairi	Dana Transfer Umum-Dana Alokasi Umum	Meningkatkan Sumber Daya Manusia Yang Berkualitas Dan Berdaya Saing	3. MENINGKATKAN KUALITAS PELAYANAN PUBLIK YANG BERBASIS PEMANFAATAN TEKNOLOGI INFORMASI.	KELURAHAN AMBEKAIRI	1 Unit	3,000,000	KECAMATAN UNAaha
7.01.01.2.09.09	Pemeliharaan/Rehabilitasi Gedung Kantor dan Bangunan Lainnya	Jumlah Gedung Kantor dan Bangunan Lainnya yang Dipelihara/Direhabilitasi				1 Unit	14,000,000	Kab. Konawe, Unaaha, Ambekairi	Dana Transfer Umum-Dana Alokasi Umum	Meningkatkan Sumber Daya Manusia Yang Berkualitas Dan Berdaya Saing	3. MENINGKATKAN KUALITAS PELAYANAN PUBLIK YANG BERBASIS PEMANFAATAN TEKNOLOGI INFORMASI.	KELURAHAN AMBEKAIRI	1 Unit	14,000,000	KECAMATAN UNAaha
7	UNSUR KEWILAYAHAN														

**Penetapan Rencana Kerja Pemerintah Daerah (RKPD)
Kabupaten Konawe
Tahun 2023**

Kode	Kode	Kode	Kode	Kode	Kode	Urusan/ Bidang Urusan/ Program/ Kegiatan/ Sub Kegiatan	Indikator Program/ Kegiatan/ Sub Kegiatan	Target Akhir Periode RPJMD	Realisasi Capaian RKPD Tahun 2021	Prakiraan Capaian Target RKPD Tahun 2022	Capaian Kinerja dan Kerangka Pendanaan					Kelompok Sasaran	Prakiraan Maju Rencana Tahun 2024		Perangkat Daerah Penanggung Jawab			
											Target 2023	Pagu Indikatif	Lokasi	Sumber Dana	Prioritas		Target	Pagu Indikatif				
															Nasional					Daerah		
7	01					KECAMATAN												98,848,000		98,848,000		
7	01	01				PROGRAM PENUNJANG URUSAN PEMERINTAHAN DAERAH KABUPATEN/KOTA	PERSentase PENUNJANG URUSAN PEMERINTAHAN DAERAH KABUPATEN/KOTA	%		%	100,00 %	98,848,000								100,00 %	98,848,000	
7	01	01	2.02			Administrasi Keuangan Perangkat Daerah	Jumlah Laporan Adminstrasi Keuangan Perangkat Daerah	Laporan		Laporan	4 Laporan	4,848,000								4 Laporan	4,848,000	
7	01	01	2.02	03		Pelaksanaan Penatausahaan dan Pengujian/Verifikasi Keuangan SKPD	Jumlah Dokumen Penatausahaan dan Pengujian/Verifikasi Keuangan SKPD				4 Dokumen	4,848,000	Kab. Konawe, Unaaha, Tuoy	Dana Transfer Umum-Dana Alokasi Umum	Meningkatkan Sumber Daya Manusia Yang Berkualitas Dan Berdaya Saing	3. MENINGKATKAN KUALITAS PELAYANAN PUBLIK YANG BERBASIS PEMANFAATAN TEKNOLOGI INFORMASI.	KELURAHAN TUOY		4 Dokumen	4,848,000	KECAMATAN UNAAHA	
7	01	01	2.06			Administrasi Umum Perangkat Daerah	Jumlah Pelaksanaan Administrasi Umum Perangkat Daerah	Bulan		Bulan	12 Bulan	4,240,000								12 Bulan	4,240,000	
7	01	01	2.06	02		Penyediaan Peralatan dan Perlengkapan Kantor	Jumlah Paket Peralatan dan Perlengkapan Kantor yang Disediakan				12 Paket	1,500,000	Kab. Konawe, Unaaha, Tuoy	Dana Transfer Umum-Dana Alokasi Umum	Meningkatkan Sumber Daya Manusia Yang Berkualitas Dan Berdaya Saing	3. MENINGKATKAN KUALITAS PELAYANAN PUBLIK YANG BERBASIS PEMANFAATAN TEKNOLOGI INFORMASI.	KELURAHAN TUOY		12 Paket	1,500,000	KECAMATAN UNAAHA	
7	01	01	2.06	04		Penyediaan Bahan Logistik Kantor	Jumlah Paket Bahan Logistik Kantor yang Disediakan				2 Paket	1,540,000	Kab. Konawe, Unaaha, Tuoy	Dana Transfer Umum-Dana Alokasi Umum	Meningkatkan Sumber Daya Manusia Yang Berkualitas Dan Berdaya Saing	3. MENINGKATKAN KUALITAS PELAYANAN PUBLIK YANG BERBASIS PEMANFAATAN TEKNOLOGI INFORMASI.	KELURAHAN TUOY		2 Paket	1,540,000	KECAMATAN UNAAHA	
7	01	01	2.06	05		Penyediaan Barang Cetakn dan Penggandaan	Jumlah Paket Barang Cetakan dan Penggandaan yang Disediakan				2 Paket	1,200,000	Kab. Konawe, Unaaha, Tuoy	Dana Transfer Umum-Dana Alokasi Umum	Meningkatkan Sumber Daya Manusia Yang Berkualitas Dan Berdaya Saing	3. MENINGKATKAN KUALITAS PELAYANAN PUBLIK YANG BERBASIS PEMANFAATAN TEKNOLOGI INFORMASI.	KELURAHAN TUOY		2 Paket	1,200,000	KECAMATAN UNAAHA	
7	01	01	2.08			Penyediaan Jasa Penunjang Urusan Pemerintahan Daerah	Jasa Penunjang Urusan Pemerintahan Daerah	Bulan		Bulan	12 Bulan	85,260,000								12 Bulan	85,260,000	
7	01	01	2.08	02		Penyediaan Jasa Komunikasi, Sumber Daya Air dan Listrik	Jumlah Laporan Penyediaan Jasa Komunikasi, Sumber Daya Air dan Listrik yang Disediakan				12 Laporan	1,260,000	Kab. Konawe, Unaaha, Tuoy	Dana Transfer Umum-Dana Alokasi Umum	Meningkatkan Sumber Daya Manusia Yang Berkualitas Dan Berdaya Saing	3. MENINGKATKAN KUALITAS PELAYANAN PUBLIK YANG BERBASIS PEMANFAATAN TEKNOLOGI INFORMASI.	KELURAHAN TUOY		12 Laporan	1,260,000	KECAMATAN UNAAHA	

**Penetapan Rencana Kerja Pemerintah Daerah (RKPD)
Kabupaten Konawe
Tahun 2023**

Kode	Urusan/ Bidang Urusan/ Program/ Kegiatan/ Sub Kegiatan	Indikator Program/ Kegiatan/ Sub Kegiatan	Target Akhir Periode RPJMD	Realisasi Capaian RKPD Tahun 2021	Prakiraan Capaian Target RKPD Tahun 2022	Capaian Kinerja dan Kerangka Pendanaan						Kelompok Sasaran	Prakiraan Maju Rencana Tahun 2024		Perangkat Daerah Penanggung Jawab
						Target 2023	Pagu Indikatif	Lokasi	Sumber Dana	Prioritas			Target	Pagu Indikatif	
										Nasional	Daerah				
7.01.01.2.08.04	Penyediaan Jasa Pelayanan Umum Kantor	Jumlah Laporan Penyediaan Jasa Pelayanan Umum Kantor yang Disediakan				4 Laporan	84,000,000	Kab. Konawe, Unaaha, Tuoy	Dana Transfer Umum-Dana Alokasi Umum	Meningkatkan Sumber Daya Manusia Yang Berkualitas Dan Berdaya Saing	3. MENINGKATKAN KUALITAS PELAYANAN PUBLIK YANG BERBASIS PEMANFAATAN TEKNOLOGI INFORMASI.	KELURAHAN TUOY	4 Laporan	84,000,000	KECAMATAN UNAaha
7.01.01.2.09	Pemeliharaan Barang Milik Daerah Penunjang Urusan Pemerintahan Daerah	Jumlah Barang Milik Daerah Penunjang Urusan Pemerintahan Daerah yang di Pelihara	Unit		Unit	2 Unit	4,500,000						2 Unit	4,500,000	
7.01.01.2.09.01	Penyediaan Jasa Pemeliharaan, Biaya Pemeliharaan, dan Pajak Kendaraan Perorangan Dinas atau Kendaraan Dinas Jabatan	Jumlah Kendaraan Perorangan Dinas atau Kendaraan Dinas Jabatan yang Dipelihara dan dibayarkan Pajaknya				1 Unit	1,500,000	Kab. Konawe, Unaaha, Tuoy	Dana Transfer Umum-Dana Alokasi Umum	Meningkatkan Sumber Daya Manusia Yang Berkualitas Dan Berdaya Saing	3. MENINGKATKAN KUALITAS PELAYANAN PUBLIK YANG BERBASIS PEMANFAATAN TEKNOLOGI INFORMASI.	KELURAHAN TUOY	1 Unit	1,500,000	KECAMATAN UNAaha
7.01.01.2.09.09	Pemeliharaan/Rehabilitasi Gedung Kantor dan Bangunan Lainnya	Jumlah Gedung Kantor dan Bangunan Lainnya yang Dipelihara/Direhabilitasi				1 Unit	3,000,000	Kab. Konawe, Unaaha, Tuoy	Dana Transfer Umum-Dana Alokasi Umum	Meningkatkan Sumber Daya Manusia Yang Berkualitas Dan Berdaya Saing	3. MENINGKATKAN KUALITAS PELAYANAN PUBLIK YANG BERBASIS PEMANFAATAN TEKNOLOGI INFORMASI.	KELURAHAN TUOY	1 Unit	3,000,000	KECAMATAN UNAaha
7		UNSUR KEWILAYAHAN													
7.01		KECAMATAN					98,848,000							98,848,000	
7.01.01		PROGRAM PENUNJANG URUSAN PEMERINTAHAN DAERAH KABUPATEN/KOTA	PERSENTASE PENUNJANG URUSAN PEMERINTAHAN DAERAH KABUPATEN/KOTA	%	%	100.00 %	98,848,000						100.00 %	98,848,000	
7.01.01.2.02	Administrasi Keuangan Perangkat Daerah	Jumlah Laporan Adminstrasi Keuangan Perangkat Daerah	Laporan		Laporan	18 Laporan	4,848,000						18 Laporan	4,848,000	
7.01.01.2.02.03	Pelaksanaan Penatausahaan dan Pengujian/Verifikasi Keuangan SKPD	Jumlah Dokumen Penatausahaan dan Pengujian/Verifikasi Keuangan SKPD				4 Dokumen	4,848,000	Kab. Konawe, Unaaha, Tobeu	Dana Transfer Umum-Dana Alokasi Umum	Meningkatkan Sumber Daya Manusia Yang Berkualitas Dan Berdaya Saing	3. MENINGKATKAN KUALITAS PELAYANAN PUBLIK YANG BERBASIS PEMANFAATAN TEKNOLOGI INFORMASI.	Kelurahan Tobeu	4 Dokumen	4,848,000	KECAMATAN UNAaha
7.01.01.2.06	Administrasi Umum Perangkat Daerah	Jumlah Pelaksanaan Administrasi Umum Perangkat Daerah	Bulan		Bulan	12 Bulan	4,240,000						12 Bulan	4,240,000	
7.01.01.2.06.02	Penyediaan Peralatan dan Perlengkapan Kantor	Jumlah Paket Peralatan dan Perlengkapan Kantor yang Disediakan				12 Paket	1,500,000	Kab. Konawe, Unaaha, Tobeu	Dana Transfer Umum-Dana Alokasi Umum	Meningkatkan Sumber Daya Manusia Yang Berkualitas Dan Berdaya Saing	3. MENINGKATKAN KUALITAS PELAYANAN PUBLIK YANG BERBASIS PEMANFAATAN TEKNOLOGI INFORMASI.	Kelurahan Tobeu	12 Paket	1,500,000	KECAMATAN UNAaha

**Penetapan Rencana Kerja Pemerintah Daerah (RKPD)
Kabupaten Konawe
Tahun 2023**

Kode	Urusan/ Bidang Urusan/ Program/ Kegiatan/ Sub Kegiatan	Indikator Program/ Kegiatan/ Sub Kegiatan	Target Akhir Periode RPJMD	Realisasi Capaian RKPD Tahun 2021	Prakiraan Capaian Target RKPD Tahun 2022	Capaian Kinerja dan Kerangka Pendanaan						Kelompok Sasaran	Prakiraan Maju Rencana Tahun 2024		Perangkat Daerah Penanggung Jawab
						Target 2023	Pagu Indikatif	Lokasi	Sumber Dana	Prioritas			Target	Pagu Indikatif	
										Nasional	Daerah				
7 01 01 2.06 04	Penyediaan Bahan Logistik Kantor	Jumlah Paket Bahan Logistik Kantor yang Disediakan				2 Paket	1,540,000	Kab. Konawe, Unaaha, Tobeu	Dana Transfer Umum-Dana Alokasi Umum	Meningkatkan Sumber Daya Manusia Yang Berkualitas Dan Berdaya Saing	3. MENINGKATKAN KUALITAS PELAYANAN PUBLIK YANG BERBASIS PEMANFAATAN TEKNOLOGI INFORMASI.	Kelurahan Tobeu	2 Paket	1,540,000	KECAMATAN UNAAHA
7 01 01 2.06 05	Penyediaan Barang Cetak dan Penggandaan	Jumlah Paket Barang Cetak dan Penggandaan yang Disediakan				2 Paket	1,200,000	Kab. Konawe, Unaaha, Tobeu	Dana Transfer Umum-Dana Alokasi Umum	Meningkatkan Sumber Daya Manusia Yang Berkualitas Dan Berdaya Saing	3. MENINGKATKAN KUALITAS PELAYANAN PUBLIK YANG BERBASIS PEMANFAATAN TEKNOLOGI INFORMASI.	Kelurahan Tobeu	2 Paket	1,200,000	KECAMATAN UNAAHA
7 01 01 2.08	Penyediaan Jasa Penunjang Urusan Pemerintahan Daerah	Jasa Penunjang Urusan Pemerintahan Daerah	Bulan		Bulan	12 Bulan	85,260,000						12 Bulan	85,260,000	
7 01 01 2.08 02	Penyediaan Jasa Komunikasi, Sumber Daya Air dan Listrik	Jumlah Laporan Penyediaan Jasa Komunikasi, Sumber Daya Air dan Listrik yang Disediakan				12 Laporan	1,260,000	Kab. Konawe, Unaaha, Tobeu	Dana Transfer Umum-Dana Alokasi Umum	Meningkatkan Sumber Daya Manusia Yang Berkualitas Dan Berdaya Saing	3. MENINGKATKAN KUALITAS PELAYANAN PUBLIK YANG BERBASIS PEMANFAATAN TEKNOLOGI INFORMASI.	Kelurahan Tobeu	12 Laporan	1,260,000	KECAMATAN UNAAHA
7 01 01 2.08 04	Penyediaan Jasa Pelayanan Umum Kantor	Jumlah Laporan Penyediaan Jasa Pelayanan Umum Kantor yang Disediakan				4 Laporan	84,000,000	Kab. Konawe, Unaaha, Tobeu	Dana Transfer Umum-Dana Alokasi Umum	Meningkatkan Sumber Daya Manusia Yang Berkualitas Dan Berdaya Saing	3. MENINGKATKAN KUALITAS PELAYANAN PUBLIK YANG BERBASIS PEMANFAATAN TEKNOLOGI INFORMASI.	Kelurahan Tobeu	4 Laporan	84,000,000	KECAMATAN UNAAHA
7 01 01 2.09	Pemeliharaan Barang Milik Daerah Penunjang Urusan Pemerintahan Daerah	Jumlah Barang Milik Daerah Penunjang Urusan Pemerintahan Daerah yang di Pelihara	Unit		Unit	5 Unit	4,500,000						5 Unit	4,500,000	
7 01 01 2.09 01	Penyediaan Jasa Pemeliharaan, Biaya Pemeliharaan, dan Pajak Kendaraan Perorangan Dinas atau Kendaraan Dinas Jabatan	Jumlah Kendaraan Perorangan Dinas atau Kendaraan Dinas Jabatan yang Dipelihara dan dibayarkan Pajaknya				1 Unit	1,500,000	Kab. Konawe, Unaaha, Tobeu	Dana Transfer Umum-Dana Alokasi Umum	Meningkatkan Sumber Daya Manusia Yang Berkualitas Dan Berdaya Saing	3. MENINGKATKAN KUALITAS PELAYANAN PUBLIK YANG BERBASIS PEMANFAATAN TEKNOLOGI INFORMASI.	Kelurahan Tobeu	1 Unit	1,500,000	KECAMATAN UNAAHA
7 01 01 2.09 09	Pemeliharaan/Rehabilitasi Gedung Kantor dan Bangunan Lainnya	Jumlah Gedung Kantor dan Bangunan Lainnya yang Dipelihara/Direhabilitasi				1 Unit	3,000,000		Dana Transfer Umum-Dana Alokasi Umum	Meningkatkan Sumber Daya Manusia Yang Berkualitas Dan Berdaya Saing	3. MENINGKATKAN KUALITAS PELAYANAN PUBLIK YANG BERBASIS PEMANFAATAN TEKNOLOGI INFORMASI.	Kelurahan Tobeu	1 Unit	3,000,000	KECAMATAN UNAAHA
7	UNSUR KEWILAYAHAN														
7 01	KECAMATAN						136,348,000						136,348,000		
7 01 01	PROGRAM PENUNJANG URUSAN PEMERINTAHAN DAERAH KABUPATEN/KOTA	PERSENTASE PENUNJANG URUSAN PEMERINTAHAN DAERAH KABUPATEN/KOTA	%		%	100,00 %	136,348,000						100,00 %	136,348,000	

**Penetapan Rencana Kerja Pemerintah Daerah (RKPD)
Kabupaten Konawe
Tahun 2023**

Kode	Urusan/ Bidang Urusan/ Program/ Kegiatan/ Sub Kegiatan	Indikator Program/ Kegiatan/ Sub Kegiatan	Target Akhir Periode RPJMD	Realisasi Capaian RKPD Tahun 2021	Prakiraan Capaian Target RKPD Tahun 2022	Capaian Kinerja dan Kerangka Pendanaan						Kelompok Sasaran	Prakiraan Maju Rencana Tahun 2024		Perangkat Daerah Penanggung Jawab
						Target 2023	Pagu Indikatif	Lokasi	Sumber Dana	Prioritas			Target	Pagu Indikatif	
										Nasional	Daerah				
7 01 01 2.02	Administrasi Keuangan Perangkat Daerah	Jumlah Laporan Adminstrasi Keuangan Perangkat Daerah	Laporan		Laporan	18 Laporan	4,848,000						18 Laporan	4,848,000	
7 01 01 2.02 03	Pelaksanaan Penatausahaan dan Pengujian/Verifikasi Keuangan SKPD	Jumlah Dokumen Penatausahaan dan Pengujian/Verifikasi Keuangan SKPD				4 Dokumen	4,848,000	Kab. Konawe, Unaaha, Asinua	Dana Transfer Umum-Dana Alokasi Umum	Meningkatkan Sumber Daya Manusia Yang Berkualitas Dan Berdaya Saing	3. MENINGKATKAN KUALITAS PELAYANAN PUBLIK YANG BERBASIS PEMANFAATAN TEKNOLOGI INFORMASI.	Kelurahan Asinua	4 Dokumen	4,848,000	KECAMATAN UNAAHA
7 01 01 2.06	Administrasi Umum Perangkat Daerah	Jumlah Pelaksanaan Administrasi Umum Perangkat Daerah	Bulan		Bulan	12 Bulan	4,240,000						12 Bulan	4,240,000	
7 01 01 2.06 02	Penyediaan Peralatan dan Perlengkapan Kantor	Jumlah Paket Peralatan dan Perlengkapan Kantor yang Disediakan				12 Paket	1,500,000	Kab. Konawe, Unaaha, Asinua	Dana Transfer Umum-Dana Alokasi Umum	Meningkatkan Sumber Daya Manusia Yang Berkualitas Dan Berdaya Saing	3. MENINGKATKAN KUALITAS PELAYANAN PUBLIK YANG BERBASIS PEMANFAATAN TEKNOLOGI INFORMASI.	Kelurahan Asinua	12 Paket	1,500,000	KECAMATAN UNAAHA
7 01 01 2.06 04	Penyediaan Bahan Logistik Kantor	Jumlah Paket Bahan Logistik Kantor yang Disediakan				2 Paket	1,540,000	Kab. Konawe, Unaaha, Asinua	Dana Transfer Umum-Dana Alokasi Umum	Meningkatkan Sumber Daya Manusia Yang Berkualitas Dan Berdaya Saing	3. MENINGKATKAN KUALITAS PELAYANAN PUBLIK YANG BERBASIS PEMANFAATAN TEKNOLOGI INFORMASI.	Kelurahan Asinua	2 Paket	1,540,000	KECAMATAN UNAAHA
7 01 01 2.06 05	Penyediaan Barang Cetak dan Penggandaan	Jumlah Paket Barang Cetakan dan Penggandaan yang Disediakan				2 Paket	1,200,000	Kab. Konawe, Unaaha, Asinua	Dana Transfer Umum-Dana Alokasi Umum	Meningkatkan Sumber Daya Manusia Yang Berkualitas Dan Berdaya Saing	3. MENINGKATKAN KUALITAS PELAYANAN PUBLIK YANG BERBASIS PEMANFAATAN TEKNOLOGI INFORMASI.	Kelurahan Asinua	2 Paket	1,200,000	KECAMATAN UNAAHA
7 01 01 2.07	Pengadaan Barang Milik Daerah Penunjang Urusan Pemerintah Daerah	Jumlah Pengadaan Barang Milik Daerah Penunjang Urusan Pemerintah Daerah	Unit		Unit	1 Unit	3,000,000						1 Unit	3,000,000	
7 01 01 2.07 01	Pengadaan Kendaraan Perorangan Dinas atau Kendaraan Dinas Jabatan	Jumlah Unit Kendaraan Perorangan Dinas atau Kendaraan Dinas Jabatan yang Disediakan				1 Unit	3,000,000	Kab. Konawe, Unaaha, Asinua	Dana Transfer Umum-Dana Alokasi Umum	Meningkatkan Sumber Daya Manusia Yang Berkualitas Dan Berdaya Saing	3. MENINGKATKAN KUALITAS PELAYANAN PUBLIK YANG BERBASIS PEMANFAATAN TEKNOLOGI INFORMASI.	Kelurahan Asinua	1 Unit	3,000,000	KECAMATAN UNAAHA
7 01 01 2.08	Penyediaan Jasa Penunjang Urusan Pemerintahan Daerah	Jasa Penunjang Urusan Pemerintahan Daerah	Bulan		Bulan	12 Bulan	121,260,000						12 Bulan	121,260,000	
7 01 01 2.08 02	Penyediaan Jasa Komunikasi, Sumber Daya Air dan Listrik	Jumlah Laporan Penyediaan Jasa Komunikasi, Sumber Daya Air dan Listrik yang Disediakan				12 Laporan	1,260,000	Kab. Konawe, Unaaha, Asinua	Dana Transfer Umum-Dana Alokasi Umum	Meningkatkan Sumber Daya Manusia Yang Berkualitas Dan Berdaya Saing	3. MENINGKATKAN KUALITAS PELAYANAN PUBLIK YANG BERBASIS PEMANFAATAN TEKNOLOGI INFORMASI.	Kelurahan Asinua	12 Laporan	1,260,000	KECAMATAN UNAAHA

**Penetapan Rencana Kerja Pemerintah Daerah (RKPD)
Kabupaten Konawe
Tahun 2023**

Kode	Urusan/ Bidang Urusan/ Program/ Kegiatan/ Sub Kegiatan	Indikator Program/ Kegiatan/ Sub Kegiatan	Target Akhir Periode RPJMD	Realisasi Capaian RKPD Tahun 2021	Prakiraan Capaian Target RKPD Tahun 2022	Capaian Kinerja dan Kerangka Pendanaan						Kelompok Sasaran	Prakiraan Maju Rencana Tahun 2024		Perangkat Daerah Penanggung Jawab	
						Target 2023	Pagu Indikatif	Lokasi	Sumber Dana	Prioritas			Target	Pagu Indikatif		
										Nasional	Daerah					
7 01 01 2.08 04	Penyediaan Jasa Pelayanan Umum Kantor	Jumlah Laporan Penyediaan Jasa Pelayanan Umum Kantor yang Disediakan				4 Laporan	120,000,000	Kab. Konawe, Unaaha, Asinua	Dana Transfer Umum-Dana Alokasi Umum	Meningkatkan Sumber Daya Manusia Yang Berkualitas Dan Berdaya Saing	3. MENINGKATKAN KUALITAS PELAYANAN PUBLIK YANG BERBASIS PEMANFAATAN TEKNOLOGI INFORMASI.	Kelurahan Asinua	4 Laporan	120,000,000	KECAMATAN UNAaha	
7 01 01 2.09	Pemeliharaan Barang Milik Daerah Penunjang Urusan Pemerintahan Daerah	Jumlah Barang Milik Daerah Penunjang Urusan Pemerintahan Daerah yang di Pelihara	Unit		Unit	1 Unit	3,000,000						1 Unit	3,000,000		
7 01 01 2.09 09	Pemeliharaan/Rehabilitasi Gedung Kantor dan Bangunan Lainnya	Jumlah Gedung Kantor dan Bangunan Lainnya yang Dipelihara/Direhabilitasi				1 Unit	3,000,000	Kab. Konawe, Unaaha, Asinua	Dana Transfer Umum-Dana Alokasi Umum	Meningkatkan Sumber Daya Manusia Yang Berkualitas Dan Berdaya Saing	3. MENINGKATKAN KUALITAS PELAYANAN PUBLIK YANG BERBASIS PEMANFAATAN TEKNOLOGI INFORMASI.	Kelurahan Asinua	1 Unit	3,000,000	KECAMATAN UNAaha	
7	UNSUR KEWILAYAHAN															
7 01	KECAMATAN						118,848,000							30,000,118,848,000		
7 01 01	PROGRAM PENUNJANG URUSAN PEMERINTAHAN DAERAH KABUPATEN/KOTA	PERSENTASE PENUNJANG URUSAN PEMERINTAHAN DAERAH KABUPATEN/KOTA	%		%	100,00 %	118,848,000							100,00 %	30,000,118,848,000	
7 01 01 2.02	Administrasi Keuangan Perangkat Daerah	Jumlah Laporan Adminstrasi Keuangan Perangkat Daerah	Laporan		Laporan	4 Laporan	4,848,000							4 Laporan	4,848,000	
7 01 01 2.02 03	Pelaksanaan Penatausahaan dan Pengujian/Verifikasi Keuangan SKPD	Jumlah Dokumen Penatausahaan dan Pengujian/Verifikasi Keuangan SKPD				4 Dokumen	4,848,000	Kab. Konawe, Unaaha, Unaaha	Dana Transfer Umum-Dana Alokasi Umum	Meningkatkan Sumber Daya Manusia Yang Berkualitas Dan Berdaya Saing	3. MENINGKATKAN KUALITAS PELAYANAN PUBLIK YANG BERBASIS PEMANFAATAN TEKNOLOGI INFORMASI.	Kelurahan Unaaha	4 Dokumen	4,848,000	KECAMATAN UNAaha	
7 01 01 2.06	Administrasi Umum Perangkat Daerah	Jumlah Pelaksanaan Administrasi Umum Perangkat Daerah	Bulan		Bulan	12 Bulan	4,240,000							12 Bulan	30,000,004,240,000	
7 01 01 2.06 02	Penyediaan Peralatan dan Perlengkapan Kantor	Jumlah Paket Peralatan dan Perlengkapan Kantor yang Disediakan				12 Paket	1,500,000	Kab. Konawe, Unaaha, Unaaha	Dana Transfer Umum-Dana Alokasi Umum	Meningkatkan Sumber Daya Manusia Yang Berkualitas Dan Berdaya Saing	3. MENINGKATKAN KUALITAS PELAYANAN PUBLIK YANG BERBASIS PEMANFAATAN TEKNOLOGI INFORMASI.	Kelurahan Unaaha	12 Paket	1,500,000	KECAMATAN UNAaha	
7 01 01 2.06 04	Penyediaan Bahan Logistik Kantor	Jumlah Paket Bahan Logistik Kantor yang Disediakan				2 Paket	1,540,000	Kab. Konawe, Unaaha, Unaaha	Dana Transfer Umum-Dana Alokasi Umum	Meningkatkan Sumber Daya Manusia Yang Berkualitas Dan Berdaya Saing	3. MENINGKATKAN KUALITAS PELAYANAN PUBLIK YANG BERBASIS PEMANFAATAN TEKNOLOGI INFORMASI.	Kelurahan Unaaha	2 Paket	1,540,000	KECAMATAN UNAaha	

**Penetapan Rencana Kerja Pemerintah Daerah (RKPD)
Kabupaten Konawe
Tahun 2023**

Kode	Urusan/ Bidang Urusan/ Program/ Kegiatan/ Sub Kegiatan	Indikator Program/ Kegiatan/ Sub Kegiatan	Target Akhir Periode RPJMD	Realisasi Capaian RKPD Tahun 2021	Prakiraan Capaian Target RKPD Tahun 2022	Capaian Kinerja dan Kerangka Pendanaan						Kelompok Sasaran	Prakiraan Maju Rencana Tahun 2024		Perangkat Daerah Penanggung Jawab
						Target 2023	Pagu Indikatif	Lokasi	Sumber Dana	Prioritas			Target	Pagu Indikatif	
										Nasional	Daerah				
7 01 01 2.06 05	Penyediaan Barang Cetak dan Penggandaan	Jumlah Paket Barang Cetak dan Penggandaan yang Disediakan				2 Paket	1,200,000	Kab. Konawe, Unaaha, Unaaha	Dana Transfer Umum-Dana Alokasi Umum	Meningkatkan Sumber Daya Manusia Yang Berkualitas Dan Berdaya Saing	3. MENINGKATKAN KUALITAS PELAYANAN PUBLIK YANG BERBASIS PEMANFAATAN TEKNOLOGI INFORMASI.	Kelurahan Unaaha	2 Paket	30,000,001,200,000	KECAMATAN UNAaha
7 01 01 2.08	Penyediaan Jasa Penunjang Urusan Pemerintahan Daerah	Jasa Penunjang Urusan Pemerintahan Daerah	Bulan		Bulan	12 Bulan	105,260,000						12 Bulan	105,260,000	
7 01 01 2.08 02	Penyediaan Jasa Komunikasi, Sumber Daya Air dan Listrik	Jumlah Laporan Penyediaan Jasa Komunikasi, Sumber Daya Air dan Listrik yang Disediakan				12 Laporan	1,260,000	Kab. Konawe, Unaaha, Unaaha	Dana Transfer Umum-Dana Alokasi Umum	Meningkatkan Sumber Daya Manusia Yang Berkualitas Dan Berdaya Saing	3. MENINGKATKAN KUALITAS PELAYANAN PUBLIK YANG BERBASIS PEMANFAATAN TEKNOLOGI INFORMASI.	Kelurahan Puunaaha	12 Laporan	1,260,000	KECAMATAN UNAaha
7 01 01 2.08 04	Penyediaan Jasa Pelayanan Umum Kantor	Jumlah Laporan Penyediaan Jasa Pelayanan Umum Kantor yang Disediakan				4 Laporan	104,000,000	Kab. Konawe, Unaaha, Unaaha	Dana Transfer Umum-Dana Alokasi Umum	Meningkatkan Sumber Daya Manusia Yang Berkualitas Dan Berdaya Saing	3. MENINGKATKAN KUALITAS PELAYANAN PUBLIK YANG BERBASIS PEMANFAATAN TEKNOLOGI INFORMASI.	Kelurahan Puunaaha	4 Laporan	104,000,000	KECAMATAN UNAaha
7 01 01 2.09	Pemeliharaan Barang Milik Daerah Penunjang Urusan Pemerintahan Daerah	Jumlah Barang Milik Daerah Penunjang Urusan Pemerintahan Daerah yang di Pelihara	Unit		Unit	2 Unit	4,500,000						2 Unit	4,500,000	
7 01 01 2.09 01	Penyediaan Jasa Pemeliharaan, Biaya Pemeliharaan, dan Pajak Kendaraan Perorangan Dinas atau Kendaraan Dinas Jabatan	Jumlah Kendaraan Perorangan Dinas atau Kendaraan Dinas Jabatan yang Dipelihara dan dibayarkan Pajaknya				1 Unit	1,500,000	Kab. Konawe, Unaaha, Unaaha	Dana Transfer Umum-Dana Alokasi Umum	Meningkatkan Sumber Daya Manusia Yang Berkualitas Dan Berdaya Saing	3. MENINGKATKAN KUALITAS PELAYANAN PUBLIK YANG BERBASIS PEMANFAATAN TEKNOLOGI INFORMASI.	Kelurahan Unaaha	1 Unit	1,500,000	KECAMATAN UNAaha
7 01 01 2.09 09	Pemeliharaan/Rehabilitasi Gedung Kantor dan Bangunan Lainnya	Jumlah Gedung Kantor dan Bangunan Lainnya yang Dipelihara/Direhabilitasi				1 Unit	3,000,000	Kab. Konawe, Unaaha, Unaaha	Dana Transfer Umum-Dana Alokasi Umum	Meningkatkan Sumber Daya Manusia Yang Berkualitas Dan Berdaya Saing	3. MENINGKATKAN KUALITAS PELAYANAN PUBLIK YANG BERBASIS PEMANFAATAN TEKNOLOGI INFORMASI.	Kelurahan Unaaha	1 Unit	3,000,000	KECAMATAN UNAaha
7		UNSUR KEWILAYAHAN													
7 01		KECAMATAN					6,610,053,404							6,610,053,404	
7 01 01	PROGRAM PENUNJANG URUSAN PEMERINTAHAN DAERAH KABUPATEN/KOTA	PERSENTASE PENUNJANG URUSAN PEMERINTAHAN DAERAH KABUPATEN/KOTA	%		%	100,00 %	6,511,568,938						100,00 %	6,511,568,938	
7 01 01 2.01	Perencanaan, Penganggaran, dan Evaluasi Kinerja Perangkat Daerah	Jumlah Dokumen Perencanaan, Penganggaran, dan Evaluasi Kinerja Perangkat Daerah	Dokumen		Dokumen	7 Dokumen	55,377,000						7 Dokumen	55,377,000	

**Penetapan Rencana Kerja Pemerintah Daerah (RKPD)
Kabupaten Konawe
Tahun 2023**

Kode	Urusan/ Bidang Urusan/ Program/ Kegiatan/ Sub Kegiatan	Indikator Program/ Kegiatan/ Sub Kegiatan	Target Akhir Periode RPJMD	Realisasi Capaian RKPD Tahun 2021	Prakiraan Capaian Target RKPD Tahun 2022	Capaian Kinerja dan Kerangka Pendanaan						Kelompok Sasaran	Prakiraan Maju Rencana Tahun 2024		Perangkat Daerah Penanggung Jawab
						Target 2023	Pagu Indikatif	Lokasi	Sumber Dana	Prioritas			Target	Pagu Indikatif	
										Nasional	Daerah				
7.01.01.2.01.01	Penyusunan Dokumen Perencanaan Perangkat Daerah	Jumlah Dokumen Perencanaan Perangkat Daerah				2 Dokumen	15,822,000	Kab. Konawe, Wawotobi, Semua Kelurahan	Dana Transfer Umum-Dana Alokasi Umum	Meningkatkan Sumber Daya Manusia Yang Berkualitas Dan Berdaya Saing	3. MENINGKATKAN KUALITAS PELAYANAN PUBLIK YANG BERBASIS PEMANFAATAN TEKNOLOGI INFORMASI.	Kecamatan Wawotobi	2 Dokumen	15,822,000	KECAMATAN WAWOTOB
7.01.01.2.01.02	Koordinasi dan Penyusunan Dokumen RKA-SKPD	Jumlah Dokumen RKA- SKPD dan Laporan Hasil Koordinasi Penyusunan Dokumen RKA-SKPD				1 Dokumen	7,911,000	Kab. Konawe, Wawotobi, Semua Kelurahan	Pelampauan Penerimaan Pendapatan Transfer	Meningkatkan Sumber Daya Manusia Yang Berkualitas Dan Berdaya Saing	3. MENINGKATKAN KUALITAS PELAYANAN PUBLIK YANG BERBASIS PEMANFAATAN TEKNOLOGI INFORMASI.	Kecamatan Wawotobi	1 Dokumen	7,911,000	KECAMATAN WAWOTOB
7.01.01.2.01.03	Koordinasi dan Penyusunan Dokumen Perubahan RKA- SKPD	Jumlah Dokumen Perubahan RKA-SKPD dan Laporan Hasil Koordinasi Penyusunan Dokumen Perubahan RKA-SKPD				1 Dokumen	7,911,000	Kab. Konawe, Wawotobi, Semua Kelurahan	Dana Transfer Umum-Dana Alokasi Umum	Meningkatkan Sumber Daya Manusia Yang Berkualitas Dan Berdaya Saing	3. MENINGKATKAN KUALITAS PELAYANAN PUBLIK YANG BERBASIS PEMANFAATAN TEKNOLOGI INFORMASI.	Kecamatan Wawotobi	1 Dokumen	7,911,000	KECAMATAN WAWOTOB
7.01.01.2.01.04	Koordinasi dan Penyusunan DPA-SKPD	Jumlah Dokumen DPA- SKPD dan Laporan Hasil Koordinasi Penyusunan Dokumen DPA-SKPD				1 Dokumen	7,911,000	Kab. Konawe, Wawotobi, Semua Kelurahan	Pendapatan Transfer Pemerintah Pusat	Meningkatkan Sumber Daya Manusia Yang Berkualitas Dan Berdaya Saing	3. MENINGKATKAN KUALITAS PELAYANAN PUBLIK YANG BERBASIS PEMANFAATAN TEKNOLOGI INFORMASI.	Kecamatan Wawotobi	1 Dokumen	7,911,000	KECAMATAN WAWOTOB
7.01.01.2.01.05	Koordinasi dan Penyusunan Perubahan DPA- SKPD	Jumlah Dokumen Perubahan DPA-SKPD dan Laporan Hasil Koordinasi Penyusunan Dokumen Perubahan DPA-SKPD				1 Dokumen	7,911,000	Kab. Konawe, Wawotobi, Semua Kelurahan	Dana Transfer Umum-Dana Alokasi Umum	Meningkatkan Sumber Daya Manusia Yang Berkualitas Dan Berdaya Saing	3. MENINGKATKAN KUALITAS PELAYANAN PUBLIK YANG BERBASIS PEMANFAATAN TEKNOLOGI INFORMASI.	Kecamatan Wawotobi	1 Dokumen	7,911,000	KECAMATAN WAWOTOB
7.01.01.2.01.06	Koordinasi dan Penyusunan Laporan Capaian Kinerja dan Ikhtisar Realisasi Kinerja SKPD	Jumlah Laporan Capaian Kinerja dan Ikhtisar Realisasi Kinerja SKPD dan Laporan Hasil Koordinasi Penyusunan Laporan Capaian Kinerja dan Ikhtisar Realisasi Kinerja SKPD				1 Laporan	7,911,000	Kab. Konawe, Wawotobi, Semua Kelurahan	Dana Transfer Umum-Dana Alokasi Umum	Meningkatkan Sumber Daya Manusia Yang Berkualitas Dan Berdaya Saing	3. MENINGKATKAN KUALITAS PELAYANAN PUBLIK YANG BERBASIS PEMANFAATAN TEKNOLOGI INFORMASI.	Kecamatan Wawotobi	1 Laporan	7,911,000	KECAMATAN WAWOTOB
7.01.01.2.02	Administrasi Keuangan Perangkat Daerah	Jumlah Laporan Adminstrasi Keuangan Perangkat Daerah	Laporan		Laporan	18 Laporan	5,989,850,184						18 Laporan	5,989,850,184	
7.01.01.2.02.01	Penyediaan Gaji dan Tunjangan ASN	Jumlah Orang yang Menerima Gaji danTunjangan ASN				78 Orang/Bulan	5,954,811,184	Kab. Konawe, Wawotobi, Semua Kelurahan	Dana Transfer Umum-Dana Alokasi Umum	Meningkatkan Sumber Daya Manusia Yang Berkualitas Dan Berdaya Saing	1. MENINGKATKAN KAPASITAS INFRASTRUKTUR WILAYAH UNTUK MENDUKUNG AKTIFITAS SOSIAL DAN PEREKONOMIAN MASYARAKAT.	Kecamatan Wawotobi	78 Orang/Bulan	5,954,811,184	KECAMATAN WAWOTOB

**Penetapan Rencana Kerja Pemerintah Daerah (RKPD)
Kabupaten Konawe
Tahun 2023**

Kode	Urusan/ Bidang Urusan/ Program/ Kegiatan/ Sub Kegiatan	Indikator Program/ Kegiatan/ Sub Kegiatan	Target Akhir Periode RPJMD	Realisasi Capaian RKPD Tahun 2021	Prakiraan Capaian Target RKPD Tahun 2022	Capaian Kinerja dan Kerangka Pendanaan						Kelompok Sasaran	Prakiraan Maju Rencana Tahun 2024		Perangkat Daerah Penanggung Jawab
						Target 2023	Pagu Indikatif	Lokasi	Sumber Dana	Prioritas			Target	Pagu Indikatif	
										Nasional	Daerah				
7.01.01.2.02.03	Pelaksanaan Penatausahaan dan Pengujian/Verifikasi Keuangan SKPD	Jumlah Dokumen Penatausahaan dan Pengujian/Verifikasi Keuangan SKPD				4 Dokumen	20,000,000	Kab. Konawe, Wawotobi, Semua Kelurahan	Dana Transfer Umum-Dana Alokasi Umum	Meningkatkan Sumber Daya Manusia Yang Berkualitas Dan Berdaya Saing	1. MENINGKATKAN KAPASITAS INFRASTRUKTUR WILAYAH UNTUK Mendukung Aktifitas Sosial Dan Perekonomian Masyarakat.	Kecamatan Wawotobi	4 Dokumen	20,000,000	KECAMATAN WAWOTOB
7.01.01.2.02.05	Koordinasi dan Penyusunan Laporan Keuangan Akhir Tahun SKPD	Jumlah Laporan Keuangan Akhir Tahun SKPD dan Laporan Hasil Koordinasi Penyusunan Laporan Keuangan Akhir Tahun SKPD				1 Laporan	7,911,000	Kab. Konawe, Wawotobi, Semua Kelurahan	Dana Transfer Umum-Dana Alokasi Umum	Meningkatkan Sumber Daya Manusia Yang Berkualitas Dan Berdaya Saing	1. MENINGKATKAN KAPASITAS INFRASTRUKTUR WILAYAH UNTUK Mendukung Aktifitas Sosial Dan Perekonomian Masyarakat.	Kecamatan Wawotobi	1 Laporan	7,911,000	KECAMATAN WAWOTOB
7.01.01.2.02.07	Koordinasi dan Penyusunan Laporan Keuangan Bulanan/ Triwulanan/ Semesteran SKPD	Jumlah Laporan Keuangan Bulanan/ Triwulanan/ Semesteran SKPD dan Laporan Koordinasi Penyusunan Laporan Keuangan Bulanan/Triwulanan/Semesteran SKPD				12 Laporan	7,128,000	Kab. Konawe, Wawotobi, Semua Kelurahan	Dana Transfer Umum-Dana Alokasi Umum	Meningkatkan Sumber Daya Manusia Yang Berkualitas Dan Berdaya Saing	1. MENINGKATKAN KAPASITAS INFRASTRUKTUR WILAYAH UNTUK Mendukung Aktifitas Sosial Dan Perekonomian Masyarakat.	Kecamatan Wawotobi	12 Laporan	7,128,000	KECAMATAN WAWOTOB
7.01.01.2.03	Administrasi Barang Milik Daerah pada Perangkat Daerah	Jumlah Laporan Administrasi Barang Milik Daerah pada Perangkat Daerah	Laporan		Laporan	1 Laporan	2,734,000						1 Laporan	2,734,000	
7.01.01.2.03.06	Penatausahaan Barang Milik Daerah pada SKPD	Jumlah Laporan Penatausahaan Barang Milik Daerah pada SKPD				1 Laporan	2,734,000	Kab. Konawe, Wawotobi, Semua Kelurahan	Dana Transfer Umum-Dana Alokasi Umum	Meningkatkan Sumber Daya Manusia Yang Berkualitas Dan Berdaya Saing	1. MENINGKATKAN KAPASITAS INFRASTRUKTUR WILAYAH UNTUK Mendukung Aktifitas Sosial Dan Perekonomian Masyarakat.	Kecamatan Wawotobi	1 Laporan	2,734,000	KECAMATAN WAWOTOB
7.01.01.2.05	Administrasi Kepegawaian Perangkat Daerah	Jumlah Pelaksanaan Administrasi Kepegawaian Perangkat Daerah	Bulan		Bulan	12 Bulan	10,000,000						12 Bulan	10,000,000	
7.01.01.2.05.02	Pengadaan Pakaian Dinas beserta Atribut Kelengkapannya	Jumlah Paket Pakaian Dinas beserta Atribut Kelengkapan				1 Paket	10,000,000	Kab. Konawe, Wawotobi, Semua Kelurahan	Dana Transfer Umum-Dana Bagi Hasil	Meningkatkan Sumber Daya Manusia Yang Berkualitas Dan Berdaya Saing	5. MEWUJUDKAN KETERSEDIAAN INFRASTRUKTUR PUBLIK DI KOTA UNAHA.	Kecamatan Wawotobi	1 Paket	10,000,000	KECAMATAN WAWOTOB
7.01.01.2.06	Administrasi Umum Perangkat Daerah	Jumlah Pelaksanaan Administrasi Umum Perangkat Daerah	Bulan		Bulan	12 Bulan	54,679,254						12 Bulan	54,679,254	

**Penetapan Rencana Kerja Pemerintah Daerah (RKPD)
Kabupaten Konawe
Tahun 2023**

Kode	Urusan/ Bidang Urusan/ Program/ Kegiatan/ Sub Kegiatan	Indikator Program/ Kegiatan/ Sub Kegiatan	Target Akhir Periode RPJMD	Realisasi Capaian RKPD Tahun 2021	Prakiraan Capaian Target RKPD Tahun 2022	Capaian Kinerja dan Kerangka Pendanaan						Kelompok Sasaran	Prakiraan Maju Rencana Tahun 2024		Perangkat Daerah Penanggung Jawab
						Target 2023	Pagu Indikatif	Lokasi	Sumber Dana	Prioritas			Target	Pagu Indikatif	
										Nasional	Daerah				
7.01.01.2.06.01	Penyediaan Komponen Instalasi Listrik/Penerangan Bangunan Kantor	Jumlah Paket Komponen Instalasi Listrik/Penerangan Bangunan Kantor yang Disediakan				1 Paket	1,401,180	Kab. Konawe, Wawotobi, Semua Kelurahan	PENDAPATAN ASLI DAERAH (PAD)	Meningkatkan Sumber Daya Manusia Yang Berkualitas Dan Berdaya Saing	3. MENINGKATKAN KUALITAS PELAYANAN PUBLIK YANG BERBASIS PEMANFAATAN TEKNOLOGI INFORMASI.	Kecamatan Wawotobi	1 Paket	1,401,180	KECAMATAN WAWOTOB
7.01.01.2.06.02	Penyediaan Peralatan dan Perlengkapan Kantor	Jumlah Paket Peralatan dan Perlengkapan Kantor yang Disediakan				12 Paket	20,668,182	Kab. Konawe, Wawotobi, Semua Kelurahan	PENDAPATAN ASLI DAERAH (PAD)	Meningkatkan Sumber Daya Manusia Yang Berkualitas Dan Berdaya Saing	3. MENINGKATKAN KUALITAS PELAYANAN PUBLIK YANG BERBASIS PEMANFAATAN TEKNOLOGI INFORMASI.	Kecamatan Wawotobi	12 Paket	20,668,182	KECAMATAN WAWOTOB
7.01.01.2.06.03	Penyediaan Peralatan Rumah Tangga	Jumlah Paket Peralatan Rumah Tangga yang Disediakan				1 Paket	1,250,000	Kab. Konawe, Wawotobi, Semua Kelurahan	PENDAPATAN ASLI DAERAH (PAD)	Meningkatkan Sumber Daya Manusia Yang Berkualitas Dan Berdaya Saing	3. MENINGKATKAN KUALITAS PELAYANAN PUBLIK YANG BERBASIS PEMANFAATAN TEKNOLOGI INFORMASI.	Kecamatan Wawotobi	1 Paket	1,250,000	KECAMATAN WAWOTOB
7.01.01.2.06.04	Penyediaan Bahan Logistik Kantor	Jumlah Paket Bahan Logistik Kantor yang Disediakan				1 Paket	7,872,000	Kab. Konawe, Wawotobi, Semua Kelurahan	PENDAPATAN ASLI DAERAH (PAD)	Meningkatkan Sumber Daya Manusia Yang Berkualitas Dan Berdaya Saing	3. MENINGKATKAN KUALITAS PELAYANAN PUBLIK YANG BERBASIS PEMANFAATAN TEKNOLOGI INFORMASI.	Kecamatan Wawotobi	1 Paket	7,872,000	KECAMATAN WAWOTOB
7.01.01.2.06.05	Penyediaan Barang Cetak dan Penggandaan	Jumlah Paket Barang Cetak dan Penggandaan yang Disediakan				1 Paket	7,605,225	Kab. Konawe, Wawotobi, Semua Kelurahan	PENDAPATAN ASLI DAERAH (PAD)	Meningkatkan Sumber Daya Manusia Yang Berkualitas Dan Berdaya Saing	3. MENINGKATKAN KUALITAS PELAYANAN PUBLIK YANG BERBASIS PEMANFAATAN TEKNOLOGI INFORMASI.	Kecamatan Wawotobi	1 Paket	7,605,225	KECAMATAN WAWOTOB
7.01.01.2.06.09	Penyelenggaraan Rapat Koordinasi dan Konsultasi SKPD	Jumlah Laporan Penyelenggaraan Rapat Koordinasi dan Konsultasi SKPD				4 Laporan	15,882,667	Kab. Konawe, Wawotobi, Semua Kelurahan	PENDAPATAN ASLI DAERAH (PAD)	Meningkatkan Sumber Daya Manusia Yang Berkualitas Dan Berdaya Saing	3. MENINGKATKAN KUALITAS PELAYANAN PUBLIK YANG BERBASIS PEMANFAATAN TEKNOLOGI INFORMASI.	Kecamatan Wawotobi	4 Laporan	15,882,667	KECAMATAN WAWOTOB
7.01.01.2.07	Pengadaan Barang Milik Daerah Penunjang Urusan Pemerintah Daerah	Jumlah Pengadaan Barang Milik Daerah Penunjang Urusan Pemerintah Daerah	Unit		Unit	3 Unit	13,972,000						3 Unit	13,972,000	
7.01.01.2.07.05	Pengadaan Mebel	Jumlah Paket Mebel yang Disediakan				1 Unit	7,865,000	Kab. Konawe, Wawotobi, Semua Kelurahan	Dana Transfer Umum-Dana Alokasi Umum	Meningkatkan Sumber Daya Manusia Yang Berkualitas Dan Berdaya Saing	3. MENINGKATKAN KUALITAS PELAYANAN PUBLIK YANG BERBASIS PEMANFAATAN TEKNOLOGI INFORMASI.	Kecamatan Wawotobi	1 Unit	7,865,000	KECAMATAN WAWOTOB

**Penetapan Rencana Kerja Pemerintah Daerah (RKPD)
Kabupaten Konawe
Tahun 2023**

Kode	Urusan/ Bidang Urusan/ Program/ Kegiatan/ Sub Kegiatan	Indikator Program/ Kegiatan/ Sub Kegiatan	Target Akhir Periode RPJMD	Realisasi Capaian RKPD Tahun 2021	Prakiraan Capaian Target RKPD Tahun 2022	Capaian Kinerja dan Kerangka Pendanaan						Kelompok Sasaran	Prakiraan Maju Rencana Tahun 2024		Perangkat Daerah Penanggung Jawab
						Target 2023	Pagu Indikatif	Lokasi	Sumber Dana	Prioritas			Target	Pagu Indikatif	
										Nasional	Daerah				
7.01.01.2.07.06	Pengadaan Peralatan dan Mesin Lainnya	Jumlah Unit Peralatan dan Mesin Lainnya yang Disediakan				2 Unit	6,107,000	Kab. Konawe, Wawotobi, Semua Kelurahan	Dana Transfer Umum-Dana Alokasi Umum	Meningkatkan Sumber Daya Manusia Yang Berkualitas Dan Berdaya Saing	3. MENINGKATKAN KUALITAS PELAYANAN PUBLIK YANG BERBASIS PEMANFAATAN TEKNOLOGI INFORMASI.	Kecamatan Wawotobi	2 Unit	6,107,000	KECAMATAN WAWOTOB
7.01.01.2.08	Penyediaan Jasa Penunjang Urusan Pemerintahan Daerah	Jasa Penunjang Urusan Pemerintahan Daerah	Bulan		Bulan	12 Bulan	319,416,500						12 Bulan	319,416,500	
7.01.01.2.08.01	Penyediaan Jasa Surat Menyurat	Jumlah Laporan Penyediaan Jasa Surat Menyurat				12 Laporan	350,000	Kab. Konawe, Wawotobi, Semua Kelurahan	PENDAPATAN ASLI DAERAH (PAD)	Meningkatkan Sumber Daya Manusia Yang Berkualitas Dan Berdaya Saing	3. MENINGKATKAN KUALITAS PELAYANAN PUBLIK YANG BERBASIS PEMANFAATAN TEKNOLOGI INFORMASI.	Kecamatan Wawotobi	12 Laporan	350,000	KECAMATAN WAWOTOB
7.01.01.2.08.02	Penyediaan Jasa Komunikasi, Sumber Daya Air dan Listrik	Jumlah Laporan Penyediaan Jasa Komunikasi, Sumber Daya Air dan Listrik yang Disediakan				12 Laporan	6,060,000	Kab. Konawe, Wawotobi, Semua Kelurahan	PENDAPATAN ASLI DAERAH (PAD)	Meningkatkan Sumber Daya Manusia Yang Berkualitas Dan Berdaya Saing	3. MENINGKATKAN KUALITAS PELAYANAN PUBLIK YANG BERBASIS PEMANFAATAN TEKNOLOGI INFORMASI.	Kecamatan Wawotobi	12 Laporan	6,060,000	KECAMATAN WAWOTOB
7.01.01.2.08.03	Penyediaan Jasa Peralatan dan Perlengkapan Kantor	Jumlah Laporan Penyediaan Jasa Peralatan dan Perlengkapan Kantor yang Disediakan				12 Laporan	3,206,500	Kab. Konawe, Wawotobi, Semua Kelurahan	PENDAPATAN ASLI DAERAH (PAD)	Meningkatkan Sumber Daya Manusia Yang Berkualitas Dan Berdaya Saing	1. MENINGKATKAN KAPASITAS INFRASTRUKTUR WILAYAH UNTUK MENDUKUNG AKTIFITAS SOSIAL DAN PEREKONOMIAN MASYARAKAT.	Kecamatan Wawotobi	12 Laporan	3,206,500	KECAMATAN WAWOTOB
7.01.01.2.08.04	Penyediaan Jasa Pelayanan Umum Kantor	Jumlah Laporan Penyediaan Jasa Pelayanan Umum Kantor yang Disediakan				4 Laporan	309,800,000	Kab. Konawe, Wawotobi, Semua Kelurahan	PENDAPATAN ASLI DAERAH (PAD)	Meningkatkan Sumber Daya Manusia Yang Berkualitas Dan Berdaya Saing	1. MENINGKATKAN KAPASITAS INFRASTRUKTUR WILAYAH UNTUK MENDUKUNG AKTIFITAS SOSIAL DAN PEREKONOMIAN MASYARAKAT.	Kecamatan Wawotobi	4 Laporan	309,800,000	KECAMATAN WAWOTOB
7.01.01.2.09	Pemeliharaan Barang Milik Daerah Penunjang Urusan Pemerintahan Daerah	Jumlah Barang Milik Daerah Penunjang Urusan Pemerintahan Daerah yang di Pelihara	Unit		Unit	4 Unit	65,540,000						4 Unit	65,540,000	
7.01.01.2.09.01	Penyediaan Jasa Pemeliharaan, Biaya Pemeliharaan, dan Pajak Kendaraan Perorangan Dinas atau Kendaraan Dinas Jabatan	Jumlah Kendaraan Perorangan Dinas atau Kendaraan Dinas Jabatan yang Dipelihara dan dibayarkan Pajaknya				1 Unit	30,540,000	Kab. Konawe, Wawotobi, Semua Kelurahan	Dana Transfer Umum-Dana Alokasi Umum	Meningkatkan Sumber Daya Manusia Yang Berkualitas Dan Berdaya Saing	5. MEWUJUDKAN KETERSEDIAAN INFRASTRUKTUR PUBLIK DI KOTA UNAAHA.	Kecamatan Wawotobi	1 Unit	30,540,000	KECAMATAN WAWOTOB
7.01.01.2.09.09	Pemeliharaan/Rehabilitasi Gedung Kantor dan Bangunan Lainnya	Jumlah Gedung Kantor dan Bangunan Lainnya yang Dipelihara/Direhabilitasi				1 Unit	10,000,000	Kab. Konawe, Wawotobi, Semua Kelurahan	Dana Transfer Umum-Dana Alokasi Umum	Meningkatkan Sumber Daya Manusia Yang Berkualitas Dan Berdaya Saing	5. MEWUJUDKAN KETERSEDIAAN INFRASTRUKTUR PUBLIK DI KOTA UNAAHA.	Kecamatan Wawotobi	1 Unit	10,000,000	KECAMATAN WAWOTOB

**Penetapan Rencana Kerja Pemerintah Daerah (RKPD)
Kabupaten Konawe
Tahun 2023**

Kode	Urusan/ Bidang Urusan/ Program/ Kegiatan/ Sub Kegiatan	Indikator Program/ Kegiatan/ Sub Kegiatan	Target Akhir Periode RPJMD	Realisasi Capaian RKPD Tahun 2021	Prakiraan Capaian Target RKPD Tahun 2022	Capaian Kinerja dan Kerangka Pendanaan						Kelompok Sasaran	Prakiraan Maju Rencana Tahun 2024		Perangkat Daerah Penanggung Jawab
						Target 2023	Pagu Indikatif	Lokasi	Sumber Dana	Prioritas			Target	Pagu Indikatif	
										Nasional	Daerah				
7 01 01 2.09 10	Pemeliharaan/Rehabilitasi Sarana dan Prasarana Gedung Kantor atau Bangunan Lainnya	Jumlah Sarana dan Prasarana Gedung Kantor atau Bangunan Lainnya yang Dipelihara/Direhabilitasi				1 Unit	10,000,000	Kab. Konawe, Wawotobi, Semua Kelurahan	Dana Transfer Umum-Dana Alokasi Umum	Meningkatkan Sumber Daya Manusia Yang Berkualitas Dan Berdaya Saing	5. MEWUJUDKAN KETERSEDIAAN INFRASTRUKTUR PUBLIK DI KOTA UNAHA.	Kecamatan Wawotobi	1 Unit	10,000,000	KECAMATAN WAWOTOB
7 01 01 2.09 11	Pemeliharaan/Rehabilitasi Sarana dan Prasarana Pendukung Gedung Kantor atau Bangunan Lainnya	Jumlah Sarana dan Prasarana Pendukung Gedung Kantor atau Bangunan Lainnya yang Dipelihara/Direhabilitasi				1 Unit	15,000,000	Kab. Konawe, Wawotobi, Semua Kelurahan	Dana Transfer Umum-Dana Alokasi Umum	Meningkatkan Sumber Daya Manusia Yang Berkualitas Dan Berdaya Saing	5. MEWUJUDKAN KETERSEDIAAN INFRASTRUKTUR PUBLIK DI KOTA UNAHA.	Kecamatan Wawotobi	1 Unit	15,000,000	KECAMATAN WAWOTOB
7 01 02	PROGRAM PENYELENGGARAAN PEMERINTAHAN DAN PELAYANAN PUBLIK	PERSENTASE PENYELENGGARAAN PEMERINTAHAN DAN PELAYANAN PUBLIK	%		%	100,00 %	11,010,000						100,00 %	11,010,000	
7 01 02 2.01	Koordinasi Penyelenggaraan Kegiatan Pemerintahan di Tingkat Kecamatan	Jumlah Laporan Penyelenggaraan Kegiatan Pemerintahan di Tingkat Kecamatan	Laporan		Laporan	2 Laporan	11,010,000						2 Laporan	11,010,000	
7 01 02 2.01 01	Koordinasi/Sinergi Perencanaan dan Pelaksanaan Kegiatan Pemerintahan dengan Perangkat Daerah dan Instansi Vertikal Terkait	Jumlah Laporan Koordinasi/Sinergi Perencanaan dan Pelaksanaan Kegiatan Pemerintahan dengan Perangkat Daerah dan Instansi Vertikal Terkait				1 Laporan	6,180,000	Kab. Konawe, Wawotobi, Semua Kelurahan	Dana Transfer Umum-Dana Alokasi Umum	Memperkuat Stabilitas Polhukhankam Dan Transformasi Pelayanan Publik	3. MENINGKATKAN KUALITAS PELAYANAN PUBLIK YANG BERBASIS PEMANFAATAN TEKNOLOGI INFORMASI.	Kecamatan Wawotobi	1 Laporan	6,180,000	KECAMATAN WAWOTOB
7 01 02 2.01 02	Peningkatan Efektifitas Kegiatan Pemerintahan di Tingkat Kecamatan	Jumlah Dokumen Peningkatan EfektifitasKegiatan Pemerintahan di Tingkat Kecamatan				1 Dokumen	4,830,000	Kab. Konawe, Wawotobi, Semua Kelurahan	PENDAPATAN ASLI DAERAH (PAD)	Memperkuat Stabilitas Polhukhankam Dan Transformasi Pelayanan Publik	3. MENINGKATKAN KUALITAS PELAYANAN PUBLIK YANG BERBASIS PEMANFAATAN TEKNOLOGI INFORMASI.	Kecamatan Wawotobi	1 Dokumen	4,830,000	KECAMATAN WAWOTOB
7 01 03	PROGRAM PEMBERDAYAAN MASYARAKAT DESA DAN KELURAHAN	PERSENTASE PEMBERDAYAAN MASYARAKAT DESA DAN KELURAHAN	%		%	100,00 %	67,256,166						100,00 %	67,256,166	
7 01 03 2.01	Koordinasi Kegiatan Pemberdayaan Desa	Jumlah Laporan Hasil Kegiatan Koordinasi Pemberdayaan Desa	Laporan		Laporan	1 Laporan	6,270,000						1 Laporan	6,270,000	
7 01 03 2.01 01	Peningkatan Partisipasi Masyarakat dalam Forum Musyawarah Perencanaan Pembangunan di Desa	Jumlah Lembaga Kemasyarakatan yang Berpartisipasi dalam Forum Musyawarah Perencanaan Pembangunan di Desa				3 LembagaKemasyarakatar	6,270,000	Kab. Konawe, Semua Kecamatan, Semua Kelurahan	Dana Transfer Umum-Dana Alokasi Umum	Memperkuat Stabilitas Polhukhankam Dan Transformasi Pelayanan Publik	1. MENINGKATKAN KAPASITAS INFRASTRUKTUR WILAYAH UNTUK Mendukung AKTIFITAS SOSIAL DAN PEREKONOMIAN MASYARAKAT.	Kecamatan Wawotobi	3 LembagaKemasyarakatar	6,270,000	KECAMATAN WAWOTOB
7 01 03 2.02	Kegiatan Pemberdayaan Kelurahan	Jumlah Laporan Hasil Kegiatan Koordinasi Pemberdayaan Kelurahan	Laporan		Laporan	2 Laporan	60,986,166						2 Laporan	60,986,166	

**Penetapan Rencana Kerja Pemerintah Daerah (RKPD)
Kabupaten Konawe
Tahun 2023**

Kode	Urusan/ Bidang Urusan/ Program/ Kegiatan/ Sub Kegiatan	Indikator Program/ Kegiatan/ Sub Kegiatan	Target Akhir Periode RPJMD	Realisasi Capaian RKPD Tahun 2021	Prakiraan Capaian Target RKPD Tahun 2022	Capaian Kinerja dan Kerangka Pendanaan						Kelompok Sasaran	Prakiraan Maju Rencana Tahun 2024		Perangkat Daerah Penanggung Jawab
						Target 2023	Pagu Indikatif	Lokasi	Sumber Dana	Prioritas			Target	Pagu Indikatif	
										Nasional	Daerah				
7.01.03.2.02.01	Peningkatan Partisipasi Masyarakat dalam Forum Musyawarah Perencanaan Pembangunan di Kelurahan	Jumlah Lembaga Kemasyarakatan yang Berpartisipasi dalam Forum Musyawarah Perencanaan Pembangunan di Kelurahan				1 Lembaga Kemasyarakatan	12,526,500	Kab. Konawe, Semua Kecamatan, Semua Kelurahan	Dana Transfer Umum-Dana Alokasi Umum	Memperkuat Stabilitas Polhukhankam Dan Transformasi Pelayanan Publik	1. MENINGKATKAN KAPASITAS INFRASTRUKTUR WILAYAH UNTUK Mendukung AKTIFITAS SOSIAL DAN PEREKONOMIAN MASYARAKAT.	Kecamatan Wawotobi	1 Lembaga Kemasyarakatan	12,526,500	KECAMATAN WAWOTOB
7.01.03.2.02.03	Pemberdayaan Masyarakat di Kelurahan	Jumlah Pokmas dan Ormas yang Melaksanakan Pemberdayaan Masyarakat di Kelurahan				1 Pokmas / Ormas	43,567,666	Kab. Konawe, Wawotobi, Semua Kelurahan	Dana Transfer Umum-Dana Alokasi Umum	Memperkuat Stabilitas Polhukhankam Dan Transformasi Pelayanan Publik	3. MENINGKATKAN KUALITAS PELAYANAN PUBLIK YANG BERBASIS Pemanfaatan Teknologi Informasi.	Kecamatan Wawotobi	1 Pokmas / Ormas	43,567,666	KECAMATAN WAWOTOB
7.01.03.2.02.04	Evaluasi Kelurahan	Jumlah Laporan Hasil Evaluasi Kelurahan				1 Laporan	4,892,000	Kab. Konawe, Wawotobi, Semua Kelurahan	Dana Transfer Umum-Dana Alokasi Umum	Memperkuat Stabilitas Polhukhankam Dan Transformasi Pelayanan Publik	3. MENINGKATKAN KUALITAS PELAYANAN PUBLIK YANG BERBASIS Pemanfaatan Teknologi Informasi.	Kecamatan Wawotobi	1 Laporan	4,892,000	KECAMATAN WAWOTOB
7.01.04	PROGRAM KOORDINASI KETENTERAMAN DAN KETERTIBAN UMUM	PERSENTASE KETENTERAMAN DAN KETERTIBAN UMUM	%		%	100,00 %	2,444,200						100,00 %	2,444,200	
7.01.04.2.01	Koordinasi Upaya Penyelenggaraan Ketenteraman dan Ketertiban Umum	Jumlah Laporan Hasil Kegiatan Koordinasi Upaya Penyelenggaraan Ketenteraman dan Ketertiban Umum	Laporan		Laporan	1 Laporan	2,444,200						1 Laporan	2,444,200	
7.01.04.2.01.01	Sinergitas dengan Kepolisian Negara Republik Indonesia, Tentara Nasional Indonesia dan Instansi Vertikal di Wilayah Kecamatan	Jumlah Laporan Hasil Sinergitas dengan Kepolisian Negara Republik Indonesia, Tentara Nasional Indonesia dan Instansi Vertikal di Wilayah Kecamatan				1 Laporan	2,444,200	Kab. Konawe, Wawotobi, Semua Kelurahan	PENDAPATAN ASLI DAERAH (PAD)	Memperkuat Stabilitas Polhukhankam Dan Transformasi Pelayanan Publik	3. MENINGKATKAN KUALITAS PELAYANAN PUBLIK YANG BERBASIS Pemanfaatan Teknologi Informasi.	Kecamatan Wawotobi	1 Laporan	2,444,200	KECAMATAN WAWOTOB
7.01.05	PROGRAM PENYELENGGARAAN URUSAN PEMERINTAHAN UMUM	PERSENTASE PENYELENGGARAAN URUSAN PEMERINTAHAN UMUM	%		%	100,00 %	9,075,000						100,00 %	9,075,000	
7.01.05.2.01	Penyelenggaraan Urusan Pemerintahan Umum Sesuai Penugasan Kepala Daerah	Jumlah Laporan Penyelenggaraan Urusan Pemerintahan Umum sesuai Penugasan Kepala Daerah	Laporan		Laporan	1 Laporan	9,075,000						1 Laporan	9,075,000	

**Penetapan Rencana Kerja Pemerintah Daerah (RKPD)
Kabupaten Konawe
Tahun 2023**

Kode	Urusan/ Bidang Urusan/ Program/ Kegiatan/ Sub Kegiatan	Indikator Program/ Kegiatan/ Sub Kegiatan	Target Akhir Periode RPJMD	Realisasi Capaian RKPD Tahun 2021	Prakiraan Capaian Target RKPD Tahun 2022	Capaian Kinerja dan Kerangka Pendanaan						Kelompok Sasaran	Prakiraan Maju Rencana Tahun 2024		Perangkat Daerah Penanggung Jawab	
						Target 2023	Pagu Indikatif	Lokasi	Sumber Dana	Prioritas			Target	Pagu Indikatif		
										Nasional	Daerah					
7 01 05 2.01 05	Penanganan Konflik Sosial Sesuai Ketentuan Peraturan Perundang-Undangan	Jumlah Laporan Konflik yang Ditangani Sesuai Ketentuan Peraturan Perundang-Undangan				1 Laporan	4,235,000	Kab. Konawe, Wawotobi, Semua Kelurahan	Dana Transfer Umum-Dana Alokasi Umum	Memperkuat Stabilitas Polhukhankam Dan Transformasi Pelayanan Publik	3. MENINGKATKAN KUALITAS PELAYANAN PUBLIK YANG BERBASIS PEMANFAATAN TEKNOLOGI INFORMASI.	Kecamatan Wawotobi	1 Laporan	4,235,000	KECAMATAN WAWOTOB	
7 01 05 2.01 08	Pelaksanaan Tugas Forum Koordinasi Pimpinan di Kecamatan	Jumlah Dokumen Tugas Forum Koordinasi Pimpinan di Kecamatan				1 Dokumen	4,840,000	Kab. Konawe, Wawotobi, Semua Kelurahan	Dana Transfer Umum-Dana Alokasi Umum	Memperkuat Stabilitas Polhukhankam Dan Transformasi Pelayanan Publik	3. MENINGKATKAN KUALITAS PELAYANAN PUBLIK YANG BERBASIS PEMANFAATAN TEKNOLOGI INFORMASI.	Kecamatan Wawotobi	1 Dokumen	4,840,000	KECAMATAN WAWOTOB	
7 01 06	PROGRAM PEMBINAAN DAN PENGAWASAN PEMERINTAHAN DESA	PERSENTASE PEMBINAAN DAN PENGAWASAN PEMERINTAHAN DESA	%		%	100,00 %	8,699,100						100,00 %	8,699,100		
7 01 06 2.01	Fasilitasi, Rekomendasi dan Koordinasi Pembinaan dan Pengawasan Pemerintahan Desa	Jumlah laporan Pembinaan dan Pengawasan Pemerintahan Desa	Laporan		Laporan	4 Laporan	8,699,100						4 Laporan	8,699,100		
7 01 06 2.01 03	Fasilitasi Pengelolaan Keuangan Desa dan Pendayagunaan Aset Desa	Jumlah Dokumen yang Difasilitasi dalam rangka Pengelolaan Keuangan Desa dan Pendayagunaan Aset Desa				1 Dokumen	760,000	Kab. Konawe, Wawotobi, Semua Kelurahan	Dana Transfer Umum-Dana Alokasi Umum	Memperkuat Stabilitas Polhukhankam Dan Transformasi Pelayanan Publik	3. MENINGKATKAN KUALITAS PELAYANAN PUBLIK YANG BERBASIS PEMANFAATAN TEKNOLOGI INFORMASI.	Kecamatan Wawotobi	1 Dokumen	760,000	KECAMATAN WAWOTOB	
7 01 06 2.01 06	Fasilitasi Pelaksanaan Pemilihan Kepala Desa	Jumlah Dokumen Fasilitasi dalam rangka Pelaksanaan Pemilihan Kepala Desa				1 Dokumen	2,830,000	Kab. Konawe, Wawotobi, Semua Kelurahan	Dana Transfer Umum-Dana Alokasi Umum	Memperkuat Stabilitas Polhukhankam Dan Transformasi Pelayanan Publik	3. MENINGKATKAN KUALITAS PELAYANAN PUBLIK YANG BERBASIS PEMANFAATAN TEKNOLOGI INFORMASI.	Kecamatan Wawotobi	1 Dokumen	2,830,000	KECAMATAN WAWOTOB	
7 01 06 2.01 09	Fasilitasi Sinkronisasi Perencanaan Pembangunan Daerah dengan Pembangunan Desa	Jumlah Dokumen Sinkronisasi Perencanaan Pembangunan Daerah dengan Pembangunan Desa				1 Dokumen	2,830,000	Kab. Konawe, Wawotobi, Semua Kelurahan	Dana Transfer Umum-Dana Alokasi Umum	Memperkuat Stabilitas Polhukhankam Dan Transformasi Pelayanan Publik	3. MENINGKATKAN KUALITAS PELAYANAN PUBLIK YANG BERBASIS PEMANFAATAN TEKNOLOGI INFORMASI.	Kecamatan Wawotobi	1 Dokumen	2,830,000	KECAMATAN WAWOTOB	
7 01 06 2.01 11	Fasilitasi Penyelenggaraan Ketenteraman dan Ketertiban Umum	Jumlah Dokumen Fasilitasi dalam rangka Penyelenggaraan Ketenteraman dan Ketertiban Umum				1 Dokumen	2,279,100	Kab. Konawe, Wawotobi, Semua Kelurahan	Dana Transfer Umum-Dana Alokasi Umum	Memperkuat Stabilitas Polhukhankam Dan Transformasi Pelayanan Publik	3. MENINGKATKAN KUALITAS PELAYANAN PUBLIK YANG BERBASIS PEMANFAATAN TEKNOLOGI INFORMASI.	Kecamatan Wawotobi	1 Dokumen	2,279,100	KECAMATAN WAWOTOB	
7	UNSUR KEWILAYAHAN															
7 01	KECAMATAN						117,988,000							117,988,000		
7 01 01	PROGRAM PENUNJANG URUSAN PEMERINTAHAN DAERAH KABUPATEN/KOTA	Persentase Penunjang Urusan Pemerintahan Daerah Kabupaten/Kota	%		%	100,00 %	117,988,000							100,00 %	117,988,000	

**Penetapan Rencana Kerja Pemerintah Daerah (RKPD)
Kabupaten Konawe
Tahun 2023**

Kode	Urusan/ Bidang Urusan/ Program/ Kegiatan/ Sub Kegiatan	Indikator Program/ Kegiatan/ Sub Kegiatan	Target Akhir Periode RPJMD	Realisasi Capaian RKPD Tahun 2021	Prakiraan Capaian Target RKPD Tahun 2022	Capaian Kinerja dan Kerangka Pendanaan						Kelompok Sasaran	Prakiraan Maju Rencana Tahun 2024		Perangkat Daerah Penanggung Jawab
						Target 2023	Pagu Indikatif	Lokasi	Sumber Dana	Prioritas			Target	Pagu Indikatif	
										Nasional	Daerah				
7 01 01 2.02	Administrasi Keuangan Perangkat Daerah	Jumlah Laporan Adminstrasi Keuangan Perangkat Daerah	Laporan		Laporan	4 Laporan	4,848,000						4 Laporan	4,848,000	
7 01 01 2.02 03	Pelaksanaan Penatausahaan dan Pengujian/Verifikasi Keuangan SKPD	Jumlah Dokumen Penatausahaan dan Pengujian/Verifikasi Keuangan SKPD				4 Dokumen	4,848,000	Kab. Konawe, Wawotobi, Ranoeya	Dana Transfer Umum-Dana Alokasi Umum	Meningkatkan Sumber Daya Manusia Yang Berkualitas Dan Berdaya Saing	3. MENINGKATKAN KUALITAS PELAYANAN PUBLIK YANG BERBASIS PEMANFAATAN TEKNOLOGI INFORMASI.	Kelurahan Ranoeya	4 Dokumen	4,848,000	KECAMATAN WAWOTOB
7 01 01 2.06	Administrasi Umum Perangkat Daerah	Jumlah Pelaksanaan Administrasi Umum Perangkat Daerah	Bulan		Bulan	12 Bulan	4,240,000						12 Bulan	4,240,000	
7 01 01 2.06 02	Penyediaan Peralatan dan Perlengkapan Kantor	Jumlah Paket Peralatan dan Perlengkapan Kantor yang Disediakan				12 Paket	1,500,000	Kab. Konawe, Wawotobi, Ranoeya	Dana Transfer Umum-Dana Alokasi Umum	Meningkatkan Sumber Daya Manusia Yang Berkualitas Dan Berdaya Saing	3. MENINGKATKAN KUALITAS PELAYANAN PUBLIK YANG BERBASIS PEMANFAATAN TEKNOLOGI INFORMASI.	Kelurahan Ranoeya	12 Paket	1,500,000	KECAMATAN WAWOTOB
7 01 01 2.06 04	Penyediaan Bahan Logistik Kantor	Jumlah Paket Bahan Logistik Kantor yang Disediakan				2 Paket	1,540,000	Kab. Konawe, Wawotobi, Ranoeya	Dana Transfer Umum-Dana Alokasi Umum	Meningkatkan Sumber Daya Manusia Yang Berkualitas Dan Berdaya Saing	3. MENINGKATKAN KUALITAS PELAYANAN PUBLIK YANG BERBASIS PEMANFAATAN TEKNOLOGI INFORMASI.	Kelurahan Ranoeya	2 Paket	1,540,000	KECAMATAN WAWOTOB
7 01 01 2.06 05	Penyediaan Barang Cetak dan Penggandaan	Jumlah Paket Barang Cetak dan Penggandaan yang Disediakan				2 Paket	1,200,000	Kab. Konawe, Wawotobi, Ranoeya	Dana Transfer Umum-Dana Alokasi Umum	Meningkatkan Sumber Daya Manusia Yang Berkualitas Dan Berdaya Saing	3. MENINGKATKAN KUALITAS PELAYANAN PUBLIK YANG BERBASIS PEMANFAATAN TEKNOLOGI INFORMASI.	Kelurahan Ranoeya	2 Paket	1,200,000	KECAMATAN WAWOTOB
7 01 01 2.08	Penyediaan Jasa Penunjang Urusan Pemerintahan Daerah	Jasa Penunjang Urusan Pemerintahan Daerah	Bulan		Bulan	12 Bulan	104,400,000						12 Bulan	104,400,000	
7 01 01 2.08 02	Penyediaan Jasa Komunikasi, Sumber Daya Air dan Listrik	Jumlah Laporan Penyediaan Jasa Komunikasi, Sumber Daya Air dan Listrik yang Disediakan				12 Laporan	2,400,000	Kab. Konawe, Wawotobi, Ranoeya	Dana Transfer Umum-Dana Alokasi Umum	Meningkatkan Sumber Daya Manusia Yang Berkualitas Dan Berdaya Saing	3. MENINGKATKAN KUALITAS PELAYANAN PUBLIK YANG BERBASIS PEMANFAATAN TEKNOLOGI INFORMASI.	Kelurahan Ranoeya	12 Laporan	2,400,000	KECAMATAN WAWOTOB
7 01 01 2.08 04	Penyediaan Jasa Pelayanan Umum Kantor	Jumlah Laporan Penyediaan Jasa Pelayanan Umum Kantor yang Disediakan				4 Laporan	102,000,000	Kab. Konawe, Wawotobi, Ranoeya	Dana Transfer Umum-Dana Alokasi Umum	Meningkatkan Sumber Daya Manusia Yang Berkualitas Dan Berdaya Saing	3. MENINGKATKAN KUALITAS PELAYANAN PUBLIK YANG BERBASIS PEMANFAATAN TEKNOLOGI INFORMASI.	Kelurahan Ranoeya	4 Laporan	102,000,000	KECAMATAN WAWOTOB
7 01 01 2.09	Pemeliharaan Barang Milik Daerah Penunjang Urusan Pemerintahan Daerah	Jumlah Barang Milik Daerah Penunjang Urusan Pemerintahan Daerah yang di Pelihara	Unit		Unit	2 Unit	4,500,000						2 Unit	4,500,000	

**Penetapan Rencana Kerja Pemerintah Daerah (RKPD)
Kabupaten Konawe
Tahun 2023**

Kode	Urusan/ Bidang Urusan/ Program/ Kegiatan/ Sub Kegiatan	Indikator Program/ Kegiatan/ Sub Kegiatan	Target Akhir Periode RPJMD	Realisasi Capaian RKPD Tahun 2021	Prakiraan Capaian Target RKPD Tahun 2022	Capaian Kinerja dan Kerangka Pendanaan						Kelompok Sasaran	Prakiraan Maju Rencana Tahun 2024		Perangkat Daerah Penanggung Jawab	
						Target 2023	Pagu Indikatif	Lokasi	Sumber Dana	Prioritas			Target	Pagu Indikatif		
										Nasional	Daerah					
7 01 01 2.09 01	Penyediaan Jasa Pemeliharaan, Biaya Pemeliharaan, dan Pajak Kendaraan Perorangan Dinas atau Kendaraan Dinas Jabatan	Jumlah Kendaraan Perorangan Dinas atau Kendaraan Dinas Jabatan yang Dipelihara dan dibayarkan Pajaknya				1 Unit	1,500,000	Kab. Konawe, Wawotobi, Ranoeya	Dana Transfer Umum-Dana Alokasi Umum	Meningkatkan Sumber Daya Manusia Yang Berkualitas Dan Berdaya Saing	3. MENINGKATKAN KUALITAS PELAYANAN PUBLIK YANG BERBASIS PEMANFAATAN TEKNOLOGI INFORMASI.	Kelurahan Ranoeya	1 Unit	1,500,000	KECAMATAN WAWOTOB	
7 01 01 2.09 09	Pemeliharaan/Rehabilitasi Gedung Kantor dan Bangunan Lainnya	Jumlah Gedung Kantor dan Bangunan Lainnya yang Dipelihara/Direhabilitasi				1 Unit	3,000,000	Kab. Konawe, Wawotobi, Ranoeya	Dana Transfer Umum-Dana Alokasi Umum	Meningkatkan Sumber Daya Manusia Yang Berkualitas Dan Berdaya Saing	3. MENINGKATKAN KUALITAS PELAYANAN PUBLIK YANG BERBASIS PEMANFAATAN TEKNOLOGI INFORMASI.	Kelurahan Ranoeya	1 Unit	3,000,000	KECAMATAN WAWOTOB	
7	UNSUR KEWILAYAHAN															
7 01	KECAMATAN							99,988,000							99,988,000	
7 01 01	PROGRAM PENUNJANG URUSAN PEMERINTAHAN DAERAH KABUPATEN/KOTA	PERSENTASE PENUNJANG URUSAN PEMERINTAHAN DAERAH KABUPATEN/KOTA	%		%	100,00 %	99,988,000							100,00 %	99,988,000	
7 01 01 2.02	Administrasi Keuangan Perangkat Daerah	Jumlah Laporan Adminstrasi Keuangan Perangkat Daerah	Laporan		Laporan	4 Laporan	4,848,000							4 Laporan	4,848,000	
7 01 01 2.02 03	Pelaksanaan Penatausahaan dan Pengujian/Verifikasi Keuangan SKPD	Jumlah Dokumen Penatausahaan dan Pengujian/Verifikasi Keuangan SKPD				4 Dokumen	4,848,000	Kab. Konawe, Wawotobi, Inolobu	Dana Transfer Umum-Dana Alokasi Umum	Mengembangkan Wilayah Untuk Mengurangi Kesenjangan Dan Menjamin Pemerataan	3. MENINGKATKAN KUALITAS PELAYANAN PUBLIK YANG BERBASIS PEMANFAATAN TEKNOLOGI INFORMASI.	KELURAHAN INOLOBU	4 Dokumen	4,848,000	KECAMATAN WAWOTOB	
7 01 01 2.06	Administrasi Umum Perangkat Daerah	Jumlah Pelaksanaan Administrasi Umum Perangkat Daerah	Bulan		Bulan	12 Bulan	4,240,000							12 Bulan	4,240,000	
7 01 01 2.06 02	Penyediaan Peralatan dan Perlengkapan Kantor	Jumlah Paket Peralatan dan Perlengkapan Kantor yang Disediakan				12 Paket	1,500,000	Kab. Konawe, Wawotobi, Inolobu	Dana Transfer Umum-Dana Alokasi Umum	Meningkatkan Sumber Daya Manusia Yang Berkualitas Dan Berdaya Saing	3. MENINGKATKAN KUALITAS PELAYANAN PUBLIK YANG BERBASIS PEMANFAATAN TEKNOLOGI INFORMASI.	KELURAHAN INOLOBU	12 Paket	1,500,000	KECAMATAN WAWOTOB	
7 01 01 2.06 04	Penyediaan Bahan Logistik Kantor	Jumlah Paket Bahan Logistik Kantor yang Disediakan				2 Paket	1,540,000	Kab. Konawe, Wawotobi, Inolobu	Dana Transfer Umum-Dana Alokasi Umum	Meningkatkan Sumber Daya Manusia Yang Berkualitas Dan Berdaya Saing	3. MENINGKATKAN KUALITAS PELAYANAN PUBLIK YANG BERBASIS PEMANFAATAN TEKNOLOGI INFORMASI.	KELURAHAN INOLOBU	2 Paket	1,540,000	KECAMATAN WAWOTOB	
7 01 01 2.06 05	Penyediaan Barang Cetak dan Penggandaan	Jumlah Paket Barang Cetak dan Penggandaan yang Disediakan				2 Paket	1,200,000	Kab. Konawe, Wawotobi, Inolobu	Dana Transfer Umum-Dana Alokasi Umum	Meningkatkan Sumber Daya Manusia Yang Berkualitas Dan Berdaya Saing	3. MENINGKATKAN KUALITAS PELAYANAN PUBLIK YANG BERBASIS PEMANFAATAN TEKNOLOGI INFORMASI.	KELURAHAN INOLOBU	2 Paket	1,200,000	KECAMATAN WAWOTOB	

**Penetapan Rencana Kerja Pemerintah Daerah (RKPD)
Kabupaten Konawe
Tahun 2023**

Kode	Urusan/ Bidang Urusan/ Program/ Kegiatan/ Sub Kegiatan	Indikator Program/ Kegiatan/ Sub Kegiatan	Target Akhir Periode RPJMD	Realisasi Capaian RKPD Tahun 2021	Prakiraan Capaian Target RKPD Tahun 2022	Capaian Kinerja dan Kerangka Pendanaan						Kelompok Sasaran	Prakiraan Maju Rencana Tahun 2024		Perangkat Daerah Penanggung Jawab	
						Target 2023	Pagu Indikatif	Lokasi	Sumber Dana	Prioritas			Target	Pagu Indikatif		
										Nasional	Daerah					
7 01 01 2.08	Penyediaan Jasa Penunjang Urusan Pemerintahan Daerah	Jasa Penunjang Urusan Pemerintahan Daerah	Bulan		Bulan	12 Bulan	86,400,000						12 Bulan	86,400,000		
7 01 01 2.08 02	Penyediaan Jasa Komunikasi, Sumber Daya Air dan Listrik	Jumlah Laporan Penyediaan Jasa Komunikasi, Sumber Daya Air dan Listrik yang Disediakan				12 Laporan	2,400,000	Kab. Konawe, Wawotobi, Inolobu	Dana Transfer Umum-Dana Alokasi Umum	Meningkatkan Sumber Daya Manusia Yang Berkualitas Dan Berdaya Saing	3. MENINGKATKAN KUALITAS PELAYANAN PUBLIK YANG BERBASIS PEMANFAATAN TEKNOLOGI INFORMASI.	KELURAHAN INOLOBU	12 Laporan	2,400,000	KECAMATAN WAWOTOB	
7 01 01 2.08 04	Penyediaan Jasa Pelayanan Umum Kantor	Jumlah Laporan Penyediaan Jasa Pelayanan Umum Kantor yang Disediakan				4 Laporan	84,000,000	Kab. Konawe, Wawotobi, Inolobu	Dana Transfer Umum-Dana Alokasi Umum	Meningkatkan Sumber Daya Manusia Yang Berkualitas Dan Berdaya Saing	3. MENINGKATKAN KUALITAS PELAYANAN PUBLIK YANG BERBASIS PEMANFAATAN TEKNOLOGI INFORMASI.	KELURAHAN INOLOBU	4 Laporan	84,000,000	KECAMATAN WAWOTOB	
7 01 01 2.09	Pemeliharaan Barang Milik Daerah Penunjang Urusan Pemerintahan Daerah	Jumlah Barang Milik Daerah Penunjang Urusan Pemerintahan Daerah yang di Pelihara	Unit		Unit	2 Unit	4,500,000						2 Unit	4,500,000		
7 01 01 2.09 01	Penyediaan Jasa Pemeliharaan, Biaya Pemeliharaan, dan Pajak Kendaraan Perorangan Dinas atau Kendaraan Dinas Jabatan	Jumlah Kendaraan Perorangan Dinas atau Kendaraan Dinas Jabatan yang Dipelihara dan dibayarkan Pajaknya				1 Unit	1,500,000	Kab. Konawe, Wawotobi, Inolobu	Dana Transfer Umum-Dana Alokasi Umum	Meningkatkan Sumber Daya Manusia Yang Berkualitas Dan Berdaya Saing	3. MENINGKATKAN KUALITAS PELAYANAN PUBLIK YANG BERBASIS PEMANFAATAN TEKNOLOGI INFORMASI.	KELURAHAN INOLOBU	1 Unit	1,500,000	KECAMATAN WAWOTOB	
7 01 01 2.09 09	Pemeliharaan/Rehabilitasi Gedung Kantor dan Bangunan Lainnya	Jumlah Gedung Kantor dan Bangunan Lainnya yang Dipelihara/Direhabilitasi				1 Unit	3,000,000	Kab. Konawe, Wawotobi, Inolobu	Dana Transfer Umum-Dana Alokasi Umum	Meningkatkan Sumber Daya Manusia Yang Berkualitas Dan Berdaya Saing	3. MENINGKATKAN KUALITAS PELAYANAN PUBLIK YANG BERBASIS PEMANFAATAN TEKNOLOGI INFORMASI.	KELURAHAN INOLOBU	1 Unit	3,000,000	KECAMATAN WAWOTOB	
7	UNSUR KEWILAYAHAN															
7 01	KECAMATAN						153,988,000							153,988,000		
7 01 01	PROGRAM PENUNJANG URUSAN PEMERINTAHAN DAERAH KABUPATEN/KOTA	PERSENTASE PENUNJANG URUSAN PEMERINTAHAN DAERAH KABUPATEN/KOTA	%		%	100,00 %	153,988,000							100,00 %	153,988,000	
7 01 01 2.02	Administrasi Keuangan Perangkat Daerah	Jumlah Laporan Adminstrasi Keuangan Perangkat Daerah	Laporan		Laporan	18 Laporan	4,848,000							18 Laporan	4,848,000	
7 01 01 2.02 03	Pelaksanaan Penatausahaan dan Pengujian/Verifikasi Keuangan SKPD	Jumlah Dokumen Penatausahaan dan Pengujian/Verifikasi Keuangan SKPD				4 Dokumen	4,848,000	Kab. Konawe, Wawotobi, Wawotobi	Dana Transfer Umum-Dana Alokasi Umum	Meningkatkan Sumber Daya Manusia Yang Berkualitas Dan Berdaya Saing	3. MENINGKATKAN KUALITAS PELAYANAN PUBLIK YANG BERBASIS PEMANFAATAN TEKNOLOGI INFORMASI.	Kelurahan Wawotobi	4 Dokumen	4,848,000	KECAMATAN WAWOTOB	
7 01 01 2.06	Administrasi Umum Perangkat Daerah	Jumlah Pelaksanaan Administrasi Umum Perangkat Daerah	Bulan		Bulan	12 Bulan	4,240,000							12 Bulan	4,240,000	

**Penetapan Rencana Kerja Pemerintah Daerah (RKPD)
Kabupaten Konawe
Tahun 2023**

Kode	Urusan/ Bidang Urusan/ Program/ Kegiatan/ Sub Kegiatan	Indikator Program/ Kegiatan/ Sub Kegiatan	Target Akhir Periode RPJMD	Realisasi Capaian RKPD Tahun 2021	Prakiraan Capaian Target RKPD Tahun 2022	Capaian Kinerja dan Kerangka Pendanaan						Kelompok Sasaran	Prakiraan Maju Rencana Tahun 2024		Perangkat Daerah Penanggung Jawab
						Target 2023	Pagu Indikatif	Lokasi	Sumber Dana	Prioritas			Target	Pagu Indikatif	
										Nasional	Daerah				
7.01.01.2.06.02	Penyediaan Peralatan dan Perlengkapan Kantor	Jumlah Paket Peralatan dan Perlengkapan Kantor yang Disediakan				12 Paket	1,500,000	Kab. Konawe, Wawotobi, Wawotobi	Dana Transfer Umum-Dana Alokasi Umum	Meningkatkan Sumber Daya Manusia Yang Berkualitas Dan Berdaya Saing	3. MENINGKATKAN KUALITAS PELAYANAN PUBLIK YANG BERBASIS PEMANFAATAN TEKNOLOGI INFORMASI.	Kelurahan Wawotobi	12 Paket	1,500,000	KECAMATAN WAWOTOB
7.01.01.2.06.04	Penyediaan Bahan Logistik Kantor	Jumlah Paket Bahan Logistik Kantor yang Disediakan				2 Paket	1,540,000	Kab. Konawe, Wawotobi, Wawotobi	Dana Transfer Umum-Dana Alokasi Umum	Meningkatkan Sumber Daya Manusia Yang Berkualitas Dan Berdaya Saing	3. MENINGKATKAN KUALITAS PELAYANAN PUBLIK YANG BERBASIS PEMANFAATAN TEKNOLOGI INFORMASI.	Kelurahan Wawotobi	2 Paket	1,540,000	KECAMATAN WAWOTOB
7.01.01.2.06.05	Penyediaan Barang Cetak dan Penggandaan	Jumlah Paket Barang Cetak dan Penggandaan yang Disediakan				2 Paket	1,200,000	Kab. Konawe, Wawotobi, Wawotobi	Dana Transfer Umum-Dana Alokasi Umum	Meningkatkan Sumber Daya Manusia Yang Berkualitas Dan Berdaya Saing	3. MENINGKATKAN KUALITAS PELAYANAN PUBLIK YANG BERBASIS PEMANFAATAN TEKNOLOGI INFORMASI.	Kelurahan Wawotobi	2 Paket	1,200,000	KECAMATAN WAWOTOB
7.01.01.2.08	Penyediaan Jasa Penunjang Urusan Pemerintahan Daerah	Jasa Penunjang Urusan Pemerintahan Daerah	Bulan		Bulan	12 Bulan	140,400,000						12 Bulan	140,400,000	
7.01.01.2.08.02	Penyediaan Jasa Komunikasi, Sumber Daya Air dan Listrik	Jumlah Laporan Penyediaan Jasa Komunikasi, Sumber Daya Air dan Listrik yang Disediakan				12 Laporan	2,400,000	Kab. Konawe, Wawotobi, Wawotobi	Dana Transfer Umum-Dana Alokasi Umum	Meningkatkan Sumber Daya Manusia Yang Berkualitas Dan Berdaya Saing	3. MENINGKATKAN KUALITAS PELAYANAN PUBLIK YANG BERBASIS PEMANFAATAN TEKNOLOGI INFORMASI.	Kelurahan Wawotobi	12 Laporan	2,400,000	KECAMATAN WAWOTOB
7.01.01.2.08.04	Penyediaan Jasa Pelayanan Umum Kantor	Jumlah Laporan Penyediaan Jasa Pelayanan Umum Kantor yang Disediakan				4 Laporan	138,000,000	Kab. Konawe, Wawotobi, Wawotobi	Dana Transfer Umum-Dana Alokasi Umum	Meningkatkan Sumber Daya Manusia Yang Berkualitas Dan Berdaya Saing	3. MENINGKATKAN KUALITAS PELAYANAN PUBLIK YANG BERBASIS PEMANFAATAN TEKNOLOGI INFORMASI.	Kelurahan Wawotobi	4 Laporan	138,000,000	KECAMATAN WAWOTOB
7.01.01.2.09	Pemeliharaan Barang Milik Daerah Penunjang Urusan Pemerintahan Daerah	Jumlah Barang Milik Daerah Penunjang Urusan Pemerintahan Daerah yang di Pelihara	unit		unit	4 unit	4,500,000						4 unit	4,500,000	
7.01.01.2.09.01	Penyediaan Jasa Pemeliharaan, Biaya Pemeliharaan, dan Pajak Kendaraan Perorangan Dinas atau Kendaraan Dinas Jabatan	Jumlah Kendaraan Perorangan Dinas atau Kendaraan Dinas Jabatan yang Dipelihara dan dibayarkan Pajaknya				1 Unit	1,500,000	Kab. Konawe, Wawotobi, Wawotobi	Dana Transfer Umum-Dana Alokasi Umum	Meningkatkan Sumber Daya Manusia Yang Berkualitas Dan Berdaya Saing	3. MENINGKATKAN KUALITAS PELAYANAN PUBLIK YANG BERBASIS PEMANFAATAN TEKNOLOGI INFORMASI.	Kelurahan Wawotobi	1 Unit	1,500,000	KECAMATAN WAWOTOB
7.01.01.2.09.09	Pemeliharaan/Rehabilitasi Gedung Kantor dan Bangunan Lainnya	Jumlah Gedung Kantor dan Bangunan Lainnya yang Dipelihara/Direhabilitasi				1 Unit	3,000,000	Kab. Konawe, Wawotobi, Wawotobi	Dana Transfer Umum-Dana Alokasi Umum	Meningkatkan Sumber Daya Manusia Yang Berkualitas Dan Berdaya Saing	3. MENINGKATKAN KUALITAS PELAYANAN PUBLIK YANG BERBASIS PEMANFAATAN TEKNOLOGI INFORMASI.	Kelurahan Wawotobi	1 Unit	3,000,000	KECAMATAN WAWOTOB
7	UNSUR KEWILAYAHAN														

**Penetapan Rencana Kerja Pemerintah Daerah (RKPD)
Kabupaten Konawe
Tahun 2023**

Kode	Urusan/ Bidang Urusan/ Program/ Kegiatan/ Sub Kegiatan	Indikator Program/ Kegiatan/ Sub Kegiatan	Target Akhir Periode RPJMD	Realisasi Capaian RKPD Tahun 2021	Prakiraan Capaian Target RKPD Tahun 2022	Capaian Kinerja dan Kerangka Pendanaan					Kelompok Sasaran	Prakiraan Maju Rencana Tahun 2024		Perangkat Daerah Penanggung Jawab	
						Target 2023	Pagu Indikatorif	Lokasi	Sumber Dana	Prioritas		Target	Pagu Indikatorif		
										Nasional					Daerah
7	01						99,988,000						99,988,000		
7	01	01						99,988,000					100,00 %	99,988,000	
7	01	01	2.02					4,848,000					4 Laporan	4,848,000	
7	01	01	2.02	03	Pelaksanaan Penatausahaan dan Pengujian/Verifikasi Keuangan SKPD	Jumlah Dokumen Penatausahaan dan Pengujian/Verifikasi Keuangan SKPD							4 Dokumen	4,848,000	KECAMATAN WAWOTOBİ
7	01	01	2.06					4,240,000					12 Bulan	4,240,000	
7	01	01	2.06	02	Penyediaan Peralatan dan Perlengkapan Kantor	Jumlah Paket Peralatan dan Perlengkapan Kantor yang Disediakan							12 Paket	1,500,000	KECAMATAN WAWOTOBİ
7	01	01	2.06	04	Penyediaan Bahan Logistik Kantor	Jumlah Paket Bahan Logistik Kantor yang Disediakan							2 Paket	1,540,000	KECAMATAN WAWOTOBİ
7	01	01	2.06	05	Penyediaan Barang Cetak dan Peggandaan	Jumlah Paket Barang Cetak dan Peggandaan yang Disediakan							2 Paket	1,200,000	KECAMATAN WAWOTOBİ
7	01	01	2.08					86,400,000					12 Bulan	86,400,000	
7	01	01	2.08	02	Penyediaan Jasa Komunikasi, Sumber Daya Air dan Listrik	Jumlah Laporan Penyediaan Jasa Komunikasi, Sumber Daya Air dan Listrik yang Disediakan							12 Laporan	2,400,000	KECAMATAN WAWOTOBİ

**Penetapan Rencana Kerja Pemerintah Daerah (RKPD)
Kabupaten Konawe
Tahun 2023**

Kode	Urusan/ Bidang Urusan/ Program/ Kegiatan/ Sub Kegiatan	Indikator Program/ Kegiatan/ Sub Kegiatan	Target Akhir Periode RPJMD	Realisasi Capaian RKPD Tahun 2021	Prakiraan Capaian Target RKPD Tahun 2022	Capaian Kinerja dan Kerangka Pendanaan						Kelompok Sasaran	Prakiraan Maju Rencana Tahun 2024		Perangkat Daerah Penanggung Jawab
						Target 2023	Pagu Indikatif	Lokasi	Sumber Dana	Prioritas			Target	Pagu Indikatif	
										Nasional	Daerah				
7.01.01.2.08.04	Penyediaan Jasa Pelayanan Umum Kantor	Jumlah Laporan Penyediaan Jasa Pelayanan Umum Kantor yang Disediakan				4 Laporan	84,000,000	Kab. Konawe, Wawotobi, Palarahi	Dana Transfer Umum-Dana Alokasi Umum	Meningkatkan Sumber Daya Manusia Yang Berkualitas Dan Berdaya Saing	3. MENINGKATKAN KUALITAS PELAYANAN PUBLIK YANG BERBASIS PEMANFAATAN TEKNOLOGI INFORMASI.	KELURAHAN PALARAH	4 Laporan	84,000,000	KECAMATAN WAWOTOB
7.01.01.2.09	Pemeliharaan Barang Milik Daerah Penunjang Urusan Pemerintahan Daerah	Jumlah Barang Milik Daerah Penunjang Urusan Pemerintahan Daerah yang di Pelihara	Unit		Unit	2 Unit	4,500,000						2 Unit	4,500,000	
7.01.01.2.09.01	Penyediaan Jasa Pemeliharaan, Biaya Pemeliharaan, dan Pajak Kendaraan Perorangan Dinas atau Kendaraan Dinas Jabatan	Jumlah Kendaraan Perorangan Dinas atau Kendaraan Dinas Jabatan yang Dipelihara dan dibayarkan Pajaknya				1 Unit	1,500,000	Kab. Konawe, Wawotobi, Palarahi	Dana Transfer Umum-Dana Alokasi Umum	Meningkatkan Sumber Daya Manusia Yang Berkualitas Dan Berdaya Saing	3. MENINGKATKAN KUALITAS PELAYANAN PUBLIK YANG BERBASIS PEMANFAATAN TEKNOLOGI INFORMASI.	KELURAHAN PALARAH	1 Unit	1,500,000	KECAMATAN WAWOTOB
7.01.01.2.09.09	Pemeliharaan/Rehabilitasi Gedung Kantor dan Bangunan Lainnya	Jumlah Gedung Kantor dan Bangunan Lainnya yang Dipelihara/Direhabilitasi				1 Unit	3,000,000	Kab. Konawe, Wawotobi, Palarahi	Dana Transfer Umum-Dana Alokasi Umum	Meningkatkan Sumber Daya Manusia Yang Berkualitas Dan Berdaya Saing	3. MENINGKATKAN KUALITAS PELAYANAN PUBLIK YANG BERBASIS PEMANFAATAN TEKNOLOGI INFORMASI.	KELURAHAN PALARAH	1 Unit	3,000,000	KECAMATAN WAWOTOB
7		UNSUR KEWILAYAHAN													
7.01		KECAMATAN					116,848,000							116,848,000	
7.01.01		PROGRAM PENUNJANG URUSAN PEMERINTAHAN DAERAH KABUPATEN/KOTA	PERSENTASE PENUNJANG URUSAN PEMERINTAHAN DAERAH KABUPATEN/KOTA	%	%	100,00 %	116,848,000						100,00 %	116,848,000	
7.01.01.2.02	Administrasi Keuangan Perangkat Daerah	Jumlah Laporan Adminstrasi Keuangan Perangkat Daerah	Laporan		Laporan	18 Laporan	4,848,000						18 Laporan	4,848,000	
7.01.01.2.02.03	Pelaksanaan Penatausahaan dan Pengujian/Verifikasi Keuangan SKPD	Jumlah Dokumen Penatausahaan dan Pengujian/Verifikasi Keuangan SKPD				4 Dokumen	4,848,000	Kab. Konawe, Wawotobi, Lalosabila	Dana Transfer Umum-Dana Alokasi Umum	Meningkatkan Sumber Daya Manusia Yang Berkualitas Dan Berdaya Saing	3. MENINGKATKAN KUALITAS PELAYANAN PUBLIK YANG BERBASIS PEMANFAATAN TEKNOLOGI INFORMASI.	KELURAHAN LALOSABILA	4 Dokumen	4,848,000	KECAMATAN WAWOTOB
7.01.01.2.06	Administrasi Umum Perangkat Daerah	Jumlah Pelaksanaan Administrasi Umum Perangkat Daerah	Bulan		Bulan	12 Bulan	4,240,000						12 Bulan	4,240,000	
7.01.01.2.06.02	Penyediaan Peralatan dan Perlengkapan Kantor	Jumlah Paket Peralatan dan Perlengkapan Kantor yang Disediakan				12 Paket	1,500,000	Kab. Konawe, Wawotobi, Lalosabila	Dana Transfer Umum-Dana Alokasi Umum	Meningkatkan Sumber Daya Manusia Yang Berkualitas Dan Berdaya Saing	3. MENINGKATKAN KUALITAS PELAYANAN PUBLIK YANG BERBASIS PEMANFAATAN TEKNOLOGI INFORMASI.	KELURAHAN LALOSABILA	12 Paket	1,500,000	KECAMATAN WAWOTOB

**Penetapan Rencana Kerja Pemerintah Daerah (RKPD)
Kabupaten Konawe
Tahun 2023**

Kode	Urusan/ Bidang Urusan/ Program/ Kegiatan/ Sub Kegiatan	Indikator Program/ Kegiatan/ Sub Kegiatan	Target Akhir Periode RPJMD	Realisasi Capaian RKPD Tahun 2021	Prakiraan Capaian Target RKPD Tahun 2022	Capaian Kinerja dan Kerangka Pendanaan						Kelompok Sasaran	Prakiraan Maju Rencana Tahun 2024		Perangkat Daerah Penanggung Jawab	
						Target 2023	Pagu Indikatif	Lokasi	Sumber Dana	Prioritas			Target	Pagu Indikatif		
										Nasional	Daerah					
7 01 01 2.06 04	Penyediaan Bahan Logistik Kantor	Jumlah Paket Bahan Logistik Kantor yang Disediakan				2 Paket	1,540,000	Kab. Konawe, Wawotobi, Lalosabila	Dana Transfer Umum-Dana Alokasi Umum	Meningkatkan Sumber Daya Manusia Yang Berkualitas Dan Berdaya Saing	3. MENINGKATKAN KUALITAS PELAYANAN PUBLIK YANG BERBASIS PEMANFAATAN TEKNOLOGI INFORMASI.	KELURAHAN LALOSABILA	2 Paket	1,540,000	KECAMATAN WAWOTOB	
7 01 01 2.06 05	Penyediaan Barang Cetak dan Penggandaan	Jumlah Paket Barang Cetak dan Penggandaan yang Disediakan				2 Paket	1,200,000	Kab. Konawe, Wawotobi, Lalosabila	Dana Transfer Umum-Dana Alokasi Umum	Meningkatkan Sumber Daya Manusia Yang Berkualitas Dan Berdaya Saing	3. MENINGKATKAN KUALITAS PELAYANAN PUBLIK YANG BERBASIS PEMANFAATAN TEKNOLOGI INFORMASI.	KELURAHAN LALOSABILA	2 Paket	1,200,000	KECAMATAN WAWOTOB	
7 01 01 2.08	Penyediaan Jasa Penunjang Urusan Pemerintahan Daerah	Jasa Penunjang Urusan Pemerintahan Daerah	Bulan		Bulan	12 Bulan	103,260,000						12 Bulan	103,260,000		
7 01 01 2.08 02	Penyediaan Jasa Komunikasi, Sumber Daya Air dan Listrik	Jumlah Laporan Penyediaan Jasa Komunikasi, Sumber Daya Air dan Listrik yang Disediakan				12 Laporan	1,260,000	Kab. Konawe, Wawotobi, Lalosabila	Dana Transfer Umum-Dana Alokasi Umum	Meningkatkan Sumber Daya Manusia Yang Berkualitas Dan Berdaya Saing	3. MENINGKATKAN KUALITAS PELAYANAN PUBLIK YANG BERBASIS PEMANFAATAN TEKNOLOGI INFORMASI.	KELURAHAN LALOSABILA	12 Laporan	1,260,000	KECAMATAN WAWOTOB	
7 01 01 2.08 04	Penyediaan Jasa Pelayanan Umum Kantor	Jumlah Laporan Penyediaan Jasa Pelayanan Umum Kantor yang Disediakan				4 Laporan	102,000,000	Kab. Konawe, Wawotobi, Lalosabila	Dana Transfer Umum-Dana Alokasi Umum	Meningkatkan Sumber Daya Manusia Yang Berkualitas Dan Berdaya Saing	3. MENINGKATKAN KUALITAS PELAYANAN PUBLIK YANG BERBASIS PEMANFAATAN TEKNOLOGI INFORMASI.	KELURAHAN LALOSABILA	4 Laporan	102,000,000	KECAMATAN WAWOTOB	
7 01 01 2.09	Pemeliharaan Barang Milik Daerah Penunjang Urusan Pemerintahan Daerah	Jumlah Barang Milik Daerah Penunjang Urusan Pemerintahan Daerah yang di Pelihara	Laporan		Laporan	4 Laporan	4,500,000						4 Laporan	4,500,000		
7 01 01 2.09 01	Penyediaan Jasa Pemeliharaan, Biaya Pemeliharaan, dan Pajak Kendaraan Perorangan Dinas atau Kendaraan Dinas Jabatan	Jumlah Kendaraan Perorangan Dinas atau Kendaraan Dinas Jabatan yang Dipelihara dan dibayarkan Pajaknya				1 Unit	1,500,000	Kab. Konawe, Wawotobi, Lalosabila	Dana Transfer Umum-Dana Alokasi Umum	Meningkatkan Sumber Daya Manusia Yang Berkualitas Dan Berdaya Saing	3. MENINGKATKAN KUALITAS PELAYANAN PUBLIK YANG BERBASIS PEMANFAATAN TEKNOLOGI INFORMASI.	KELURAHAN LALOSABILA	1 Unit	1,500,000	KECAMATAN WAWOTOB	
7 01 01 2.09 09	Pemeliharaan/Rehabilitasi Gedung Kantor dan Bangunan Lainnya	Jumlah Gedung Kantor dan Bangunan Lainnya yang Dipelihara/Direhabilitasi				1 Unit	3,000,000	Kab. Konawe, Wawotobi, Lalosabila	Dana Transfer Umum-Dana Alokasi Umum	Meningkatkan Sumber Daya Manusia Yang Berkualitas Dan Berdaya Saing	3. MENINGKATKAN KUALITAS PELAYANAN PUBLIK YANG BERBASIS PEMANFAATAN TEKNOLOGI INFORMASI.	KELURAHAN LALOSABILA	1 Unit	3,000,000	KECAMATAN WAWOTOB	
7	UNSUR KEWILAYAHAN															
7 01	KECAMATAN							98,848,000							98,848,000	
7 01 01	PROGRAM PENUNJANG URUSAN PEMERINTAHAN DAERAH KABUPATEN/KOTA	PERSENTASE PENUNJANG URUSAN PEMERINTAHAN DAERAH KABUPATEN/KOTA	%		%	100,00 %	98,848,000						100,00 %	98,848,000		

**Penetapan Rencana Kerja Pemerintah Daerah (RKPD)
Kabupaten Konawe
Tahun 2023**

Kode	Kode	Kode	Kode	Kode	Urusan/ Bidang Urusan/ Program/ Kegiatan/ Sub Kegiatan	Indikator Program/ Kegiatan/ Sub Kegiatan	Target Akhir Periode RPJMD	Realisasi Capaian RKPD Tahun 2021	Prakiraan Capaian Target RKPD Tahun 2022	Capaian Kinerja dan Kerangka Pendanaan					Kelompok Sasaran	Prakiraan Maju Rencana Tahun 2024		Perangkat Daerah Penanggung Jawab	
										Target 2023	Pagu Indikatif	Lokasi	Sumber Dana	Prioritas		Target	Pagu Indikatif		
														Nasional					Daerah
7	01	01	2.02		Administrasi Keuangan Perangkat Daerah	Jumlah Laporan Adminstrasi Keuangan Perangkat Daerah	Laporan	Laporan	18 Laporan	4,848,000					18 Laporan	4,848,000			
7	01	01	2.02	03	Pelaksanaan Penatausahaan dan Pengujian/Verifikasi Keuangan SKPD	Jumlah Dokumen Penatausahaan dan Pengujian/Verifikasi Keuangan SKPD			4 Dokumen	4,848,000	Kab. Konawe, Wawotobi, Hopa-Hopa	PENDAPATAN ASLI DAERAH (PAD)	Meningkatkan Sumber Daya Manusia Yang Berkualitas Dan Berdaya Saing	3. MENINGKATKAN KUALITAS PELAYANAN PUBLIK YANG BERBASIS PEMANFAATAN TEKNOLOGI INFORMASI.	KELURAHAN HOPA-HOPA	4 Dokumen	4,848,000	KECAMATAN WAWOTOB	
7	01	01	2.06		Administrasi Umum Perangkat Daerah	Jumlah Pelaksanaan Administrasi Umum Perangkat Daerah	Bulan	Bulan	12 Bulan	4,240,000					12 Bulan	4,240,000			
7	01	01	2.06	02	Penyediaan Peralatan dan Perlengkapan Kantor	Jumlah Paket Peralatan dan Perlengkapan Kantor yang Disediakan			12 Paket	1,500,000	Kab. Konawe, Wawotobi, Hopa-Hopa	Dana Transfer Umum-Dana Alokasi Umum	Meningkatkan Sumber Daya Manusia Yang Berkualitas Dan Berdaya Saing	3. MENINGKATKAN KUALITAS PELAYANAN PUBLIK YANG BERBASIS PEMANFAATAN TEKNOLOGI INFORMASI.	KELURAHAN HOPA-HOPA	12 Paket	1,500,000	KECAMATAN WAWOTOB	
7	01	01	2.06	04	Penyediaan Bahan Logistik Kantor	Jumlah Paket Bahan Logistik Kantor yang Disediakan			2 Paket	1,540,000	Kab. Konawe, Wawotobi, Hopa-Hopa	Dana Transfer Umum-Dana Alokasi Umum	Meningkatkan Sumber Daya Manusia Yang Berkualitas Dan Berdaya Saing	3. MENINGKATKAN KUALITAS PELAYANAN PUBLIK YANG BERBASIS PEMANFAATAN TEKNOLOGI INFORMASI.	KELURAHAN HOPA-HOPA	2 Paket	1,540,000	KECAMATAN WAWOTOB	
7	01	01	2.06	05	Penyediaan Barang Cetak dan Penggandaan	Jumlah Paket Barang Cetakan dan Penggandaan yang Disediakan			2 Paket	1,200,000	Kab. Konawe, Wawotobi, Hopa-Hopa	Dana Transfer Umum-Dana Alokasi Umum	Meningkatkan Sumber Daya Manusia Yang Berkualitas Dan Berdaya Saing	3. MENINGKATKAN KUALITAS PELAYANAN PUBLIK YANG BERBASIS PEMANFAATAN TEKNOLOGI INFORMASI.	KELURAHAN HOPA-HOPA	2 Paket	1,200,000	KECAMATAN WAWOTOB	
7	01	01	2.08		Penyediaan Jasa Penunjang Urusan Pemerintahan Daerah	Jasa Penunjang Urusan Pemerintahan Daerah	Bulan	Bulan	12 Bulan	85,260,000					12 Bulan	85,260,000			
7	01	01	2.08	02	Penyediaan Jasa Komunikasi, Sumber Daya Air dan Listrik	Jumlah Laporan Penyediaan Jasa Komunikasi, Sumber Daya Air dan Listrik yang Disediakan			12 Laporan	1,260,000	Kab. Konawe, Wawotobi, Hopa-Hopa	Dana Transfer Umum-Dana Alokasi Umum	Meningkatkan Sumber Daya Manusia Yang Berkualitas Dan Berdaya Saing	3. MENINGKATKAN KUALITAS PELAYANAN PUBLIK YANG BERBASIS PEMANFAATAN TEKNOLOGI INFORMASI.	KELURAHAN HOPA-HOPA	12 Laporan	1,260,000	KECAMATAN WAWOTOB	
7	01	01	2.08	04	Penyediaan Jasa Pelayanan Umum Kantor	Jumlah Laporan Penyediaan Jasa Pelayanan Umum Kantor yang Disediakan			4 Laporan	84,000,000	Kab. Konawe, Wawotobi, Hopa-Hopa	Dana Transfer Umum-Dana Alokasi Umum	Meningkatkan Sumber Daya Manusia Yang Berkualitas Dan Berdaya Saing	3. MENINGKATKAN KUALITAS PELAYANAN PUBLIK YANG BERBASIS PEMANFAATAN TEKNOLOGI INFORMASI.	KELURAHAN HOPA-HOPA	4 Laporan	84,000,000	KECAMATAN WAWOTOB	
7	01	01	2.09		Pemeliharaan Barang Milik Daerah Penunjang Urusan Pemerintahan Daerah	Jumlah Barang Milik Daerah Penunjang Urusan Pemerintahan Daerah yang di Pelihara	Unit	Unit	4 Unit	4,500,000					4 Unit	4,500,000			

**Penetapan Rencana Kerja Pemerintah Daerah (RKPD)
Kabupaten Konawe
Tahun 2023**

Kode	Urusan/ Bidang Urusan/ Program/ Kegiatan/ Sub Kegiatan	Indikator Program/ Kegiatan/ Sub Kegiatan	Target Akhir Periode RPJMD	Realisasi Capaian RKPD Tahun 2021	Prakiraan Capaian Target RKPD Tahun 2022	Capaian Kinerja dan Kerangka Pendanaan						Kelompok Sasaran	Prakiraan Maju Rencana Tahun 2024		Perangkat Daerah Penanggung Jawab	
						Target 2023	Pagu Indikatif	Lokasi	Sumber Dana	Prioritas			Target	Pagu Indikatif		
										Nasional	Daerah					
7.01.01.2.09.01	Penyediaan Jasa Pemeliharaan, Biaya Pemeliharaan, dan Pajak Kendaraan Perorangan Dinas atau Kendaraan Dinas Jabatan	Jumlah Kendaraan Perorangan Dinas atau Kendaraan Dinas Jabatan yang Dipelihara dan dibayarkan Pajaknya				1 Unit	1,500,000	Kab. Konawe, Wawotobi, Hopa-Hopa	Dana Transfer Umum-Dana Alokasi Umum	Meningkatkan Sumber Daya Manusia Yang Berkualitas Dan Berdaya Saing	3. MENINGKATKAN KUALITAS PELAYANAN PUBLIK YANG BERBASIS PEMANFAATAN TEKNOLOGI INFORMASI.	KELURAHAN HOPA-HOPA	1 Unit	1,500,000	KECAMATAN WAWOTOB	
7.01.01.2.09.09	Pemeliharaan/Rehabilitasi Gedung Kantor dan Bangunan Lainnya	Jumlah Gedung Kantor dan Bangunan Lainnya yang Dipelihara/Direhabilitasi				1 Unit	3,000,000		Dana Transfer Umum-Dana Alokasi Umum	Meningkatkan Sumber Daya Manusia Yang Berkualitas Dan Berdaya Saing	3. MENINGKATKAN KUALITAS PELAYANAN PUBLIK YANG BERBASIS PEMANFAATAN TEKNOLOGI INFORMASI.	KELURAHAN HOPA-HOPA	1 Unit	3,000,000	KECAMATAN WAWOTOB	
7	UNSUR KEWILAYAHAN															
7.01	KECAMATAN							98,848,000							98,848,000	
7.01.01	PROGRAM PENUNJANG URUSAN PEMERINTAHAN DAERAH KABUPATEN/KOTA	PERSENTASE PENUNJANG URUSAN PEMERINTAHAN DAERAH KABUPATEN/KOTA	%		%	100,00 %	98,848,000							100,00 %	98,848,000	
7.01.01.2.02	Administrasi Keuangan Perangkat Daerah	Jumlah Laporan Adminstrasi Keuangan Perangkat Daerah	Laporan		Laporan	18 Laporan	4,848,000							18 Laporan	4,848,000	
7.01.01.2.02.03	Pelaksanaan Penatausahaan dan Pengujian/Verifikasi Keuangan SKPD	Jumlah Dokumen Penatausahaan dan Pengujian/Verifikasi Keuangan SKPD				4 Dokumen	4,848,000	Kab. Konawe, Wawotobi, Bose-Bose	Dana Transfer Umum-Dana Alokasi Umum	Meningkatkan Sumber Daya Manusia Yang Berkualitas Dan Berdaya Saing	3. MENINGKATKAN KUALITAS PELAYANAN PUBLIK YANG BERBASIS PEMANFAATAN TEKNOLOGI INFORMASI.	Kelurahan Bose-Bose	4 Dokumen	4,848,000	KECAMATAN WAWOTOB	
7.01.01.2.06	Administrasi Umum Perangkat Daerah	Jumlah Pelaksanaan Administrasi Umum Perangkat Daerah	Bulan		Bulan	12 Bulan	4,240,000							12 Bulan	4,240,000	
7.01.01.2.06.02	Penyediaan Peralatan dan Perlengkapan Kantor	Jumlah Paket Peralatan dan Perlengkapan Kantor yang Disediakan				12 Paket	1,500,000	Kab. Konawe, Wawotobi, Bose-Bose	Dana Transfer Umum-Dana Alokasi Umum	Meningkatkan Sumber Daya Manusia Yang Berkualitas Dan Berdaya Saing	3. MENINGKATKAN KUALITAS PELAYANAN PUBLIK YANG BERBASIS PEMANFAATAN TEKNOLOGI INFORMASI.	Kelurahan Bose-Bose	12 Paket	1,500,000	KECAMATAN WAWOTOB	
7.01.01.2.06.04	Penyediaan Bahan Logistik Kantor	Jumlah Paket Bahan Logistik Kantor yang Disediakan				2 Paket	1,540,000	Kab. Konawe, Wawotobi, Bose-Bose	Dana Transfer Umum-Dana Alokasi Umum	Meningkatkan Sumber Daya Manusia Yang Berkualitas Dan Berdaya Saing	3. MENINGKATKAN KUALITAS PELAYANAN PUBLIK YANG BERBASIS PEMANFAATAN TEKNOLOGI INFORMASI.	Kelurahan Bose-Bose	2 Paket	1,540,000	KECAMATAN WAWOTOB	
7.01.01.2.06.05	Penyediaan Barang Cetak dan Penggandaan	Jumlah Paket Barang Cetak dan Penggandaan yang Disediakan				2 Paket	1,200,000	Kab. Konawe, Wawotobi, Bose-Bose	Dana Transfer Umum-Dana Alokasi Umum	Meningkatkan Sumber Daya Manusia Yang Berkualitas Dan Berdaya Saing	3. MENINGKATKAN KUALITAS PELAYANAN PUBLIK YANG BERBASIS PEMANFAATAN TEKNOLOGI INFORMASI.	Kelurahan Bose-Bose	2 Paket	1,200,000	KECAMATAN WAWOTOB	

**Penetapan Rencana Kerja Pemerintah Daerah (RKPD)
Kabupaten Konawe
Tahun 2023**

Kode	Urusan/ Bidang Urusan/ Program/ Kegiatan/ Sub Kegiatan	Indikator Program/ Kegiatan/ Sub Kegiatan	Target Akhir Periode RPJMD	Realisasi Capaian RKPD Tahun 2021	Prakiraan Capaian Target RKPD Tahun 2022	Capaian Kinerja dan Kerangka Pendanaan						Kelompok Sasaran	Prakiraan Maju Rencana Tahun 2024		Perangkat Daerah Penanggung Jawab	
						Target 2023	Pagu Indikatif	Lokasi	Sumber Dana	Prioritas			Target	Pagu Indikatif		
										Nasional	Daerah					
7 01 01 2.08	Penyediaan Jasa Penunjang Urusan Pemerintahan Daerah	Jasa Penunjang Urusan Pemerintahan Daerah	Bulan		Bulan	12 Bulan	85,260,000						12 Bulan	85,260,000		
7 01 01 2.08 02	Penyediaan Jasa Komunikasi, Sumber Daya Air dan Listrik	Jumlah Laporan Penyediaan Jasa Komunikasi, Sumber Daya Air dan Listrik yang Disediakan				12 Laporan	1,260,000	Kab. Konawe, Wawotobi, Bose-Bose	Dana Transfer Umum-Dana Alokasi Umum	Meningkatkan Sumber Daya Manusia Yang Berkualitas Dan Berdaya Saing	3. MENINGKATKAN KUALITAS PELAYANAN PUBLIK YANG BERBASIS PEMANFAATAN TEKNOLOGI INFORMASI.	Kelurahan Bose-Bose	12 Laporan	1,260,000	KECAMATAN WAWOTOB	
7 01 01 2.08 04	Penyediaan Jasa Pelayanan Umum Kantor	Jumlah Laporan Penyediaan Jasa Pelayanan Umum Kantor yang Disediakan				4 Laporan	84,000,000	Kab. Konawe, Wawotobi, Bose-Bose	Dana Transfer Umum-Dana Alokasi Umum	Meningkatkan Sumber Daya Manusia Yang Berkualitas Dan Berdaya Saing	3. MENINGKATKAN KUALITAS PELAYANAN PUBLIK YANG BERBASIS PEMANFAATAN TEKNOLOGI INFORMASI.	Kelurahan Bose-Bose	4 Laporan	84,000,000	KECAMATAN WAWOTOB	
7 01 01 2.09	Pemeliharaan Barang Milik Daerah Penunjang Urusan Pemerintahan Daerah	Jumlah Barang Milik Daerah Penunjang Urusan Pemerintahan Daerah yang di Pelihara	Unit		Unit	4 Unit	4,500,000						4 Unit	4,500,000		
7 01 01 2.09 01	Penyediaan Jasa Pemeliharaan, Biaya Pemeliharaan, dan Pajak Kendaraan Perorangan Dinas atau Kendaraan Dinas Jabatan	Jumlah Kendaraan Perorangan Dinas atau Kendaraan Dinas Jabatan yang Dipelihara dan dibayarkan Pajaknya				1 Unit	1,500,000	Kab. Konawe, Wawotobi, Bose-Bose	Dana Transfer Umum-Dana Alokasi Umum	Meningkatkan Sumber Daya Manusia Yang Berkualitas Dan Berdaya Saing	3. MENINGKATKAN KUALITAS PELAYANAN PUBLIK YANG BERBASIS PEMANFAATAN TEKNOLOGI INFORMASI.	Kelurahan Bose-Bose	1 Unit	1,500,000	KECAMATAN WAWOTOB	
7 01 01 2.09 09	Pemeliharaan/Rehabilitasi Gedung Kantor dan Bangunan Lainnya	Jumlah Gedung Kantor dan Bangunan Lainnya yang Dipelihara/Direhabilitasi				1 Unit	3,000,000	Kab. Konawe, Wawotobi, Bose-Bose	Dana Transfer Umum-Dana Alokasi Umum	Meningkatkan Sumber Daya Manusia Yang Berkualitas Dan Berdaya Saing	3. MENINGKATKAN KUALITAS PELAYANAN PUBLIK YANG BERBASIS PEMANFAATAN TEKNOLOGI INFORMASI.	Kelurahan Bose-Bose	1 Unit	3,000,000	KECAMATAN WAWOTOB	
7	UNSUR KEWILAYAHAN															
7 01	KECAMATAN						134,848,000							134,848,000		
7 01 01	PROGRAM PENUNJANG URUSAN PEMERINTAHAN DAERAH KABUPATEN/KOTA	PERSENTASE PENUNJANG URUSAN PEMERINTAHAN DAERAH KABUPATEN/KOTA	%		%	100,00 %	134,848,000							100,00 %	134,848,000	
7 01 01 2.02	Administrasi Keuangan Perangkat Daerah	Jumlah Laporan Adminstrasi Keuangan Perangkat Daerah	Laporan		Laporan	18 Laporan	4,848,000							18 Laporan	4,848,000	
7 01 01 2.02 03	Pelaksanaan Penatausahaan dan Pengujian/Verifikasi Keuangan SKPD	Jumlah Dokumen Penatausahaan dan Pengujian/Verifikasi Keuangan SKPD				4 Dokumen	4,848,000	Kab. Konawe, Wawotobi, Inalahi	Dana Transfer Umum-Dana Alokasi Umum	Meningkatkan Sumber Daya Manusia Yang Berkualitas Dan Berdaya Saing	3. MENINGKATKAN KUALITAS PELAYANAN PUBLIK YANG BERBASIS PEMANFAATAN TEKNOLOGI INFORMASI.	Kelurahan Inalahi	4 Dokumen	4,848,000	KECAMATAN WAWOTOB	
7 01 01 2.06	Administrasi Umum Perangkat Daerah	Jumlah Pelaksanaan Administrasi Umum Perangkat Daerah	Bulan		Bulan	12 Bulan	4,240,000							12 Bulan	4,240,000	

**Penetapan Rencana Kerja Pemerintah Daerah (RKPD)
Kabupaten Konawe
Tahun 2023**

Kode	Urusan/ Bidang Urusan/ Program/ Kegiatan/ Sub Kegiatan	Indikator Program/ Kegiatan/ Sub Kegiatan	Target Akhir Periode RPJMD	Realisasi Capaian RKPD Tahun 2021	Prakiraan Capaian Target RKPD Tahun 2022	Capaian Kinerja dan Kerangka Pendanaan						Kelompok Sasaran	Prakiraan Maju Rencana Tahun 2024		Perangkat Daerah Penanggung Jawab
						Target 2023	Pagu Indikatif	Lokasi	Sumber Dana	Prioritas			Target	Pagu Indikatif	
										Nasional	Daerah				
7 01 01 2.06 02	Penyediaan Peralatan dan Perlengkapan Kantor	Jumlah Paket Peralatan dan Perlengkapan Kantor yang Disediakan				12 Paket	1,500,000	Kab. Konawe, Wawotobi, Inalahi	Dana Transfer Umum-Dana Alokasi Umum	Meningkatkan Sumber Daya Manusia Yang Berkualitas Dan Berdaya Saing	3. MENINGKATKAN KUALITAS PELAYANAN PUBLIK YANG BERBASIS PEMANFAATAN TEKNOLOGI INFORMASI.	Kelurahan Inalahi	12 Paket	1,500,000	KECAMATAN WAWOTOB
7 01 01 2.06 04	Penyediaan Bahan Logistik Kantor	Jumlah Paket Bahan Logistik Kantor yang Disediakan				2 Paket	1,540,000	Kab. Konawe, Wawotobi, Inalahi	Dana Transfer Umum-Dana Alokasi Umum	Meningkatkan Sumber Daya Manusia Yang Berkualitas Dan Berdaya Saing	3. MENINGKATKAN KUALITAS PELAYANAN PUBLIK YANG BERBASIS PEMANFAATAN TEKNOLOGI INFORMASI.	Kelurahan Inalahi	2 Paket	1,540,000	KECAMATAN WAWOTOB
7 01 01 2.06 05	Penyediaan Barang Cetak dan Penggandaan	Jumlah Paket Barang Cetakan dan Penggandaan yang Disediakan				2 Paket	1,200,000	Kab. Konawe, Wawotobi, Inalahi	Dana Transfer Umum-Dana Alokasi Umum	Meningkatkan Sumber Daya Manusia Yang Berkualitas Dan Berdaya Saing	3. MENINGKATKAN KUALITAS PELAYANAN PUBLIK YANG BERBASIS PEMANFAATAN TEKNOLOGI INFORMASI.	Kelurahan Inalahi	2 Paket	1,200,000	KECAMATAN WAWOTOB
7 01 01 2.08	Penyediaan Jasa Penunjang Urusan Pemerintahan Daerah	Jasa Penunjang Urusan Pemerintahan Daerah	Bulan		Bulan	12 Bulan	121,260,000						12 Bulan	121,260,000	
7 01 01 2.08 02	Penyediaan Jasa Komunikasi, Sumber Daya Air dan Listrik	Jumlah Laporan Penyediaan Jasa Komunikasi, Sumber Daya Air dan Listrik yang Disediakan				12 Laporan	1,260,000	Kab. Konawe, Wawotobi, Inalahi	Dana Transfer Umum-Dana Alokasi Umum	Meningkatkan Sumber Daya Manusia Yang Berkualitas Dan Berdaya Saing	3. MENINGKATKAN KUALITAS PELAYANAN PUBLIK YANG BERBASIS PEMANFAATAN TEKNOLOGI INFORMASI.	Kelurahan Inalahi	12 Laporan	1,260,000	KECAMATAN WAWOTOB
7 01 01 2.08 04	Penyediaan Jasa Pelayanan Umum Kantor	Jumlah Laporan Penyediaan Jasa Pelayanan Umum Kantor yang Disediakan				4 Laporan	120,000,000	Kab. Konawe, Wawotobi, Inalahi	Dana Transfer Umum-Dana Alokasi Umum	Meningkatkan Sumber Daya Manusia Yang Berkualitas Dan Berdaya Saing		Kelurahan Inalahi	4 Laporan	120,000,000	KECAMATAN WAWOTOB
7 01 01 2.09	Pemeliharaan Barang Milik Daerah Penunjang Urusan Pemerintahan Daerah	Jumlah Barang Milik Daerah Penunjang Urusan Pemerintahan Daerah yang di Pelihara	unit		unit	4 unit	4,500,000						4 unit	4,500,000	
7 01 01 2.09 01	Penyediaan Jasa Pemeliharaan, Biaya Pemeliharaan, dan Pajak Kendaraan Perorangan Dinas atau Kendaraan Dinas Jabatan	Jumlah Kendaraan Perorangan Dinas atau Kendaraan Dinas Jabatan yang Dipelihara dan dibayarkan Pajaknya				1 Unit	1,500,000	Kab. Konawe, Wawotobi, Inalahi	Dana Transfer Umum-Dana Alokasi Umum	Meningkatkan Sumber Daya Manusia Yang Berkualitas Dan Berdaya Saing	3. MENINGKATKAN KUALITAS PELAYANAN PUBLIK YANG BERBASIS PEMANFAATAN TEKNOLOGI INFORMASI.	Kelurahan Inalahi	1 Unit	1,500,000	KECAMATAN WAWOTOB
7 01 01 2.09 09	Pemeliharaan/Rehabilitasi Gedung Kantor dan Bangunan Lainnya	Jumlah Gedung Kantor dan Bangunan Lainnya yang Dipelihara/Direhabilitasi				1 Unit	3,000,000	Kab. Konawe, Wawotobi, Inalahi	Dana Transfer Umum-Dana Alokasi Umum	Meningkatkan Sumber Daya Manusia Yang Berkualitas Dan Berdaya Saing	3. MENINGKATKAN KUALITAS PELAYANAN PUBLIK YANG BERBASIS PEMANFAATAN TEKNOLOGI INFORMASI.	Kelurahan Inalahi	1 Unit	3,000,000	KECAMATAN WAWOTOB
7		UNSUR KEWILAYAHAN													
7 01		KECAMATAN					99,988,000							99,988,000	

**Penetapan Rencana Kerja Pemerintah Daerah (RKPD)
Kabupaten Konawe
Tahun 2023**

Kode	Urusan/ Bidang Urusan/ Program/ Kegiatan/ Sub Kegiatan	Indikator Program/ Kegiatan/ Sub Kegiatan	Target Akhir Periode RPJMD	Realisasi Capaian RKPD Tahun 2021	Prakiraan Capaian Target RKPD Tahun 2022	Capaian Kinerja dan Kerangka Pendanaan						Kelompok Sasaran	Prakiraan Maju Rencana Tahun 2024		Perangkat Daerah Penanggung Jawab
						Target 2023	Pagu Indikatif	Lokasi	Sumber Dana	Prioritas			Target	Pagu Indikatif	
										Nasional	Daerah				
7 01 01	PROGRAM PENUNJANG URUSAN PEMERINTAHAN DAERAH KABUPATEN/KOTA	PERSENTASE PENUNJANG URUSAN PEMERINTAHAN DAERAH KABUPATEN/KOTA	%		%	100.00 %	99,988,000						100.00 %	99,988,000	
7 01 01 2.02	Administrasi Keuangan Perangkat Daerah	Jumlah Laporan Adminstrasi Keuangan Perangkat Daerah	Laporan		Laporan	18 Laporan	4,848,000						18 Laporan	4,848,000	
7 01 01 2.02 03	Pelaksanaan Penatausahaan dan Pengujian/Verifikasi Keuangan SKPD	Jumlah Dokumen Penatausahaan dan Pengujian/Verifikasi Keuangan SKPD				4 Dokumen	4,848,000	Kab. Konawe, Wawotobi, Kasupute	Dana Transfer Umum-Dana Alokasi Umum	Meningkatkan Sumber Daya Manusia Yang Berkualitas Dan Berdaya Saing	3. MENINGKATKAN KUALITAS PELAYANAN PUBLIK YANG BERBASIS PEMANFAATAN TEKNOLOGI INFORMASI.	Kelurahan Kasupute	4 Dokumen	4,848,000	KECAMATAN WAWOTOB
7 01 01 2.06	Administrasi Umum Perangkat Daerah	Jumlah Pelaksanaan Administrasi Umum Perangkat Daerah	Bulan		Bulan	12 Bulan	4,240,000						12 Bulan	4,240,000	
7 01 01 2.06 02	Penyediaan Peralatan dan Perlengkapan Kantor	Jumlah Paket Peralatan dan Perlengkapan Kantor yang Disediakan				12 Paket	1,500,000	Kab. Konawe, Wawotobi, Kasupute	Dana Transfer Umum-Dana Alokasi Umum	Meningkatkan Sumber Daya Manusia Yang Berkualitas Dan Berdaya Saing		Kelurahan Kasupute	12 Paket	1,500,000	KECAMATAN WAWOTOB
7 01 01 2.06 04	Penyediaan Bahan Logistik Kantor	Jumlah Paket Bahan Logistik Kantor yang Disediakan				2 Paket	1,540,000	Kab. Konawe, Wawotobi, Kasupute	Dana Transfer Umum-Dana Alokasi Umum	Meningkatkan Sumber Daya Manusia Yang Berkualitas Dan Berdaya Saing	3. MENINGKATKAN KUALITAS PELAYANAN PUBLIK YANG BERBASIS PEMANFAATAN TEKNOLOGI INFORMASI.	Kelurahan Kasupute	2 Paket	1,540,000	KECAMATAN WAWOTOB
7 01 01 2.06 05	Penyediaan Barang Cetak dan Penggandaan	Jumlah Paket Barang Cetakan dan Penggandaan yang Disediakan				2 Paket	1,200,000	Kab. Konawe, Wawotobi, Kasupute	Dana Transfer Umum-Dana Alokasi Umum	Meningkatkan Sumber Daya Manusia Yang Berkualitas Dan Berdaya Saing		Kelurahan Kasupute	2 Paket	1,200,000	KECAMATAN WAWOTOB
7 01 01 2.08	Penyediaan Jasa Penunjang Urusan Pemerintahan Daerah	Jasa Penunjang Urusan Pemerintahan Daerah	Bulan		Bulan	12 Bulan	86,400,000						12 Bulan	86,400,000	
7 01 01 2.08 02	Penyediaan Jasa Komunikasi, Sumber Daya Air dan Listrik	Jumlah Laporan Penyediaan Jasa Komunikasi, Sumber Daya Air dan Listrik yang Disediakan				12 Laporan	2,400,000	Kab. Konawe, Wawotobi, Kasupute	Dana Transfer Umum-Dana Alokasi Umum	Meningkatkan Sumber Daya Manusia Yang Berkualitas Dan Berdaya Saing	3. MENINGKATKAN KUALITAS PELAYANAN PUBLIK YANG BERBASIS PEMANFAATAN TEKNOLOGI INFORMASI.	Kelurahan Kasupute	12 Laporan	2,400,000	KECAMATAN WAWOTOB
7 01 01 2.08 04	Penyediaan Jasa Pelayanan Umum Kantor	Jumlah Laporan Penyediaan Jasa Pelayanan Umum Kantor yang Disediakan				4 Laporan	84,000,000	Kab. Konawe, Wawotobi, Kasupute	Dana Transfer Umum-Dana Alokasi Umum	Meningkatkan Sumber Daya Manusia Yang Berkualitas Dan Berdaya Saing	3. MENINGKATKAN KUALITAS PELAYANAN PUBLIK YANG BERBASIS PEMANFAATAN TEKNOLOGI INFORMASI.	Kelurahan Kasupute	4 Laporan	84,000,000	KECAMATAN WAWOTOB

**Penetapan Rencana Kerja Pemerintah Daerah (RKPD)
Kabupaten Konawe
Tahun 2023**

Kode	Urusan/ Bidang Urusan/ Program/ Kegiatan/ Sub Kegiatan	Indikator Program/ Kegiatan/ Sub Kegiatan	Target Akhir Periode RPJMD	Realisasi Capaian RKPD Tahun 2021	Prakiraan Capaian Target RKPD Tahun 2022	Capaian Kinerja dan Kerangka Pendanaan						Kelompok Sasaran	Prakiraan Maju Rencana Tahun 2024		Perangkat Daerah Penanggung Jawab	
						Target 2023	Pagu Indikatif	Lokasi	Sumber Dana	Prioritas			Target	Pagu Indikatif		
										Nasional	Daerah					
7 01 01 2.09	Pemeliharaan Barang Milik Daerah Penunjang Urusan Pemerintahan Daerah	Jumlah Barang Milik Daerah Penunjang Urusan Pemerintahan Daerah yang di Pelihara	Unit		Unit	4 Unit	4,500,000						4 Unit	4,500,000		
7 01 01 2.09 01	Penyediaan Jasa Pemeliharaan, Biaya Pemeliharaan, dan Pajak Kendaraan Perorangan Dinas atau Kendaraan Dinas Jabatan	Jumlah Kendaraan Perorangan Dinas atau Kendaraan Dinas Jabatan yang Dipelihara dan dibayarkan Pajaknya				1 Unit	1,500,000	Kab. Konawe, Wawotobi, Kasupute	Dana Transfer Umum-Dana Alokasi Umum	Meningkatkan Sumber Daya Manusia Yang Berkualitas Dan Berdaya Saing	3. MENINGKATKAN KUALITAS PELAYANAN PUBLIK YANG BERBASIS PEMANFAATAN TEKNOLOGI INFORMASI.	Kelurahan Kasupute	1 Unit	1,500,000	KECAMATAN WAWOTOB	
7 01 01 2.09 09	Pemeliharaan/Rehabilitasi Gedung Kantor dan Bangunan Lainnya	Jumlah Gedung Kantor dan Bangunan Lainnya yang Dipelihara/Direhabilitasi				1 Unit	3,000,000	Kab. Konawe, Wawotobi, Kasupute	Dana Transfer Umum-Dana Alokasi Umum	Meningkatkan Sumber Daya Manusia Yang Berkualitas Dan Berdaya Saing	3. MENINGKATKAN KUALITAS PELAYANAN PUBLIK YANG BERBASIS PEMANFAATAN TEKNOLOGI INFORMASI.	Kelurahan Kasupute	1 Unit	3,000,000	KECAMATAN WAWOTOB	
7	UNSUR KEWILAYAHAN															
7 01	KECAMATAN						99,988,000							99,988,000		
7 01 01	PROGRAM PENUNJANG URUSAN PEMERINTAHAN DAERAH KABUPATEN/KOTA	PERSENTASE PENUNJANG URUSAN PEMERINTAHAN DAERAH KABUPATEN/KOTA	%		%	100,00 %	99,988,000							100,00 %	99,988,000	
7 01 01 2.02	Administrasi Keuangan Perangkat Daerah	Jumlah Laporan Adminstrasi Keuangan Perangkat Daerah	Laporan		Laporan	18 Laporan	4,848,000							18 Laporan	4,848,000	
7 01 01 2.02 03	Pelaksanaan Penatausahaan dan Pengujian/Verifikasi Keuangan SKPD	Jumlah Dokumen Penatausahaan dan Pengujian/Verifikasi Keuangan SKPD				4 Dokumen	4,848,000	Kab. Konawe, Wawotobi, Kulahi	Dana Transfer Umum-Dana Alokasi Umum	Meningkatkan Sumber Daya Manusia Yang Berkualitas Dan Berdaya Saing	3. MENINGKATKAN KUALITAS PELAYANAN PUBLIK YANG BERBASIS PEMANFAATAN TEKNOLOGI INFORMASI.	Kelurahan Kulahi	4 Dokumen	4,848,000	KECAMATAN WAWOTOB	
7 01 01 2.06	Administrasi Umum Perangkat Daerah	Jumlah Pelaksanaan Administrasi Umum Perangkat Daerah	Bulan		Bulan	12 Bulan	4,240,000							12 Bulan	4,240,000	
7 01 01 2.06 02	Penyediaan Peralatan dan Perlengkapan Kantor	Jumlah Paket Peralatan dan Perlengkapan Kantor yang Disediakan				12 Paket	1,500,000	Kab. Konawe, Wawotobi, Kulahi	Dana Transfer Umum-Dana Alokasi Umum	Meningkatkan Sumber Daya Manusia Yang Berkualitas Dan Berdaya Saing	3. MENINGKATKAN KUALITAS PELAYANAN PUBLIK YANG BERBASIS PEMANFAATAN TEKNOLOGI INFORMASI.	Kelurahan Kulahi	12 Paket	1,500,000	KECAMATAN WAWOTOB	
7 01 01 2.06 04	Penyediaan Bahan Logistik Kantor	Jumlah Paket Bahan Logistik Kantor yang Disediakan				2 Paket	1,540,000	Kab. Konawe, Wawotobi, Kulahi	Dana Transfer Umum-Dana Alokasi Umum	Meningkatkan Sumber Daya Manusia Yang Berkualitas Dan Berdaya Saing	3. MENINGKATKAN KUALITAS PELAYANAN PUBLIK YANG BERBASIS PEMANFAATAN TEKNOLOGI INFORMASI.	Kelurahan Kulahi	2 Paket	1,540,000	KECAMATAN WAWOTOB	

**Penetapan Rencana Kerja Pemerintah Daerah (RKPD)
Kabupaten Konawe
Tahun 2023**

Kode	Urusan/ Bidang Urusan/ Program/ Kegiatan/ Sub Kegiatan	Indikator Program/ Kegiatan/ Sub Kegiatan	Target Akhir Periode RPJMD	Realisasi Capaian RKPD Tahun 2021	Prakiraan Capaian Target RKPD Tahun 2022	Capaian Kinerja dan Kerangka Pendanaan						Kelompok Sasaran	Prakiraan Maju Rencana Tahun 2024		Perangkat Daerah Penanggung Jawab
						Target 2023	Pagu Indikatif	Lokasi	Sumber Dana	Prioritas			Target	Pagu Indikatif	
										Nasional	Daerah				
7 01 01 2.06 05	Penyediaan Barang Cetak dan Penggandaan	Jumlah Paket Barang Cetak dan Penggandaan yang Disediakan				2 Paket	1,200,000	Kab. Konawe, Wawotobi, Kulahi	Dana Transfer Umum-Dana Alokasi Umum	Meningkatkan Sumber Daya Manusia Yang Berkualitas Dan Berdaya Saing	3. MENINGKATKAN KUALITAS PELAYANAN PUBLIK YANG BERBASIS PEMANFAATAN TEKNOLOGI INFORMASI.	Kelurahan Kulahi	2 Paket	1,200,000	KECAMATAN WAWOTOB
7 01 01 2.08	Penyediaan Jasa Penunjang Urusan Pemerintahan Daerah	Jasa Penunjang Urusan Pemerintahan Daerah	Bulan		Bulan	12 Bulan	86,400,000						12 Bulan	86,400,000	
7 01 01 2.08 02	Penyediaan Jasa Komunikasi, Sumber Daya Air dan Listrik	Jumlah Laporan Penyediaan Jasa Komunikasi, Sumber Daya Air dan Listrik yang Disediakan				12 Laporan	2,400,000	Kab. Konawe, Wawotobi, Kulahi	Dana Transfer Umum-Dana Alokasi Umum	Meningkatkan Sumber Daya Manusia Yang Berkualitas Dan Berdaya Saing	3. MENINGKATKAN KUALITAS PELAYANAN PUBLIK YANG BERBASIS PEMANFAATAN TEKNOLOGI INFORMASI.	Kelurahan Kulahi	12 Laporan	2,400,000	KECAMATAN WAWOTOB
7 01 01 2.08 04	Penyediaan Jasa Pelayanan Umum Kantor	Jumlah Laporan Penyediaan Jasa Pelayanan Umum Kantor yang Disediakan				4 Laporan	84,000,000	Kab. Konawe, Wawotobi, Kulahi	Dana Transfer Umum-Dana Alokasi Umum	Meningkatkan Sumber Daya Manusia Yang Berkualitas Dan Berdaya Saing	3. MENINGKATKAN KUALITAS PELAYANAN PUBLIK YANG BERBASIS PEMANFAATAN TEKNOLOGI INFORMASI.	Kelurahan Kulahi	4 Laporan	84,000,000	KECAMATAN WAWOTOB
7 01 01 2.09	Pemeliharaan Barang Milik Daerah Penunjang Urusan Pemerintahan Daerah	Jumlah Barang Milik Daerah Penunjang Urusan Pemerintahan Daerah yang di Pelihara	Unit		Unit	4 Unit	4,500,000						4 Unit	4,500,000	
7 01 01 2.09 01	Penyediaan Jasa Pemeliharaan, Biaya Pemeliharaan, dan Pajak Kendaraan Perorangan Dinas atau Kendaraan Dinas Jabatan	Jumlah Kendaraan Perorangan Dinas atau Kendaraan Dinas Jabatan yang Dipelihara dan dibayarkan Pajaknya				1 Unit	1,500,000	Kab. Konawe, Wawotobi, Kulahi	Dana Transfer Umum-Dana Alokasi Umum	Meningkatkan Sumber Daya Manusia Yang Berkualitas Dan Berdaya Saing	3. MENINGKATKAN KUALITAS PELAYANAN PUBLIK YANG BERBASIS PEMANFAATAN TEKNOLOGI INFORMASI.	Kelurahan Kulahi	1 Unit	1,500,000	KECAMATAN WAWOTOB
7 01 01 2.09 09	Pemeliharaan/Rehabilitasi Gedung Kantor dan Bangunan Lainnya	Jumlah Gedung Kantor dan Bangunan Lainnya yang Dipelihara/Direhabilitasi				1 Unit	3,000,000	Kab. Konawe, Wawotobi, Kulahi	Dana Transfer Umum-Dana Alokasi Umum	Meningkatkan Sumber Daya Manusia Yang Berkualitas Dan Berdaya Saing	3. MENINGKATKAN KUALITAS PELAYANAN PUBLIK YANG BERBASIS PEMANFAATAN TEKNOLOGI INFORMASI.	Kelurahan Kulahi	1 Unit	3,000,000	KECAMATAN WAWOTOB
7		UNSUR KEWILAYAHAN													
7 01		KECAMATAN					110,748,000							110,748,000	
7 01 01	PROGRAM PENUNJANG URUSAN PEMERINTAHAN DAERAH KABUPATEN/KOTA	PERSENTASE PENUNJANG URUSAN PEMERINTAHAN DAERAH KABUPATEN/KOTA	%		%	100,00 %	110,748,000						100,00 %	110,748,000	
7 01 01 2.02	Administrasi Keuangan Perangkat Daerah	Jumlah Laporan Adminstrasi Keuangan Perangkat Daerah	Laporan		Laporan	18 Laporan	4,848,000						18 Laporan	4,848,000	

**Penetapan Rencana Kerja Pemerintah Daerah (RKPD)
Kabupaten Konawe
Tahun 2023**

Kode	Urusan/ Bidang Urusan/ Program/ Kegiatan/ Sub Kegiatan	Indikator Program/ Kegiatan/ Sub Kegiatan	Target Akhir Periode RPJMD	Realisasi Capaian RKPD Tahun 2021	Prakiraan Capaian Target RKPD Tahun 2022	Capaian Kinerja dan Kerangka Pendanaan						Kelompok Sasaran	Prakiraan Maju Rencana Tahun 2024		Perangkat Daerah Penanggung Jawab
						Target 2023	Pagu Indikatif	Lokasi	Sumber Dana	Prioritas			Target	Pagu Indikatif	
										Nasional	Daerah				
7.01.01.2.02.03	Pelaksanaan Penatausahaan dan Pengujian/Verifikasi Keuangan SKPD	Jumlah Dokumen Penatausahaan dan Pengujian/Verifikasi Keuangan SKPD				4 Dokumen	4,848,000	Kab. Konawe, Wawotobi, Nohu - Nohu	Dana Transfer Umum-Dana Alokasi Umum	Meningkatkan Sumber Daya Manusia Yang Berkualitas Dan Berdaya Saing	3. MENINGKATKAN KUALITAS PELAYANAN PUBLIK YANG BERBASIS PEMANFAATAN TEKNOLOGI INFORMASI.	Kelurahan Nohu=Nohu	4 Dokumen	4,848,000	KECAMATAN WAWOTOB
7.01.01.2.06	Administrasi Umum Perangkat Daerah	Jumlah Pelaksanaan Administrasi Umum Perangkat Daerah	Bulan		Bulan	12 Bulan	9,500,000						12 Bulan	9,500,000	
7.01.01.2.06.02	Penyediaan Peralatan dan Perlengkapan Kantor	Jumlah Paket Peralatan dan Perlengkapan Kantor yang Disediakan				12 Paket	3,500,000	Kab. Konawe, Wawotobi, Nohu - Nohu	Dana Transfer Umum-Dana Alokasi Umum	Meningkatkan Sumber Daya Manusia Yang Berkualitas Dan Berdaya Saing	3. MENINGKATKAN KUALITAS PELAYANAN PUBLIK YANG BERBASIS PEMANFAATAN TEKNOLOGI INFORMASI.	Kelurahan Nohu-Nohu	12 Paket	3,500,000	KECAMATAN WAWOTOB
7.01.01.2.06.04	Penyediaan Bahan Logistik Kantor	Jumlah Paket Bahan Logistik Kantor yang Disediakan				2 Paket	3,000,000	Kab. Konawe, Wawotobi, Nohu - Nohu	Dana Transfer Umum-Dana Alokasi Umum	Meningkatkan Sumber Daya Manusia Yang Berkualitas Dan Berdaya Saing	3. MENINGKATKAN KUALITAS PELAYANAN PUBLIK YANG BERBASIS PEMANFAATAN TEKNOLOGI INFORMASI.	Kelurahan Nohu-Nohu	2 Paket	3,000,000	KECAMATAN WAWOTOB
7.01.01.2.06.05	Penyediaan Barang Cetak dan Penggandaan	Jumlah Paket Barang Cetak dan Penggandaan yang Disediakan				2 Paket	3,000,000	Kab. Konawe, Wawotobi, Nohu - Nohu	Dana Transfer Umum-Dana Alokasi Umum	Meningkatkan Sumber Daya Manusia Yang Berkualitas Dan Berdaya Saing	3. MENINGKATKAN KUALITAS PELAYANAN PUBLIK YANG BERBASIS PEMANFAATAN TEKNOLOGI INFORMASI.	Kelurahan Nohu-Nohu	2 Paket	3,000,000	KECAMATAN WAWOTOB
7.01.01.2.08	Penyediaan Jasa Penunjang Urusan Pemerintahan Daerah	Jasa Penunjang Urusan Pemerintahan Daerah	Bulan		Bulan	12 Bulan	88,400,000						12 Bulan	88,400,000	
7.01.01.2.08.02	Penyediaan Jasa Komunikasi, Sumber Daya Air dan Listrik	Jumlah Laporan Penyediaan Jasa Komunikasi, Sumber Daya Air dan Listrik yang Disediakan				12 Laporan	2,400,000	Kab. Konawe, Wawotobi, Nohu - Nohu	Dana Transfer Umum-Dana Alokasi Umum	Meningkatkan Sumber Daya Manusia Yang Berkualitas Dan Berdaya Saing	3. MENINGKATKAN KUALITAS PELAYANAN PUBLIK YANG BERBASIS PEMANFAATAN TEKNOLOGI INFORMASI.	Kelurahan Nohu-Nohu	12 Laporan	2,400,000	KECAMATAN WAWOTOB
7.01.01.2.08.04	Penyediaan Jasa Pelayanan Umum Kantor	Jumlah Laporan Penyediaan Jasa Pelayanan Umum Kantor yang Disediakan				4 Laporan	86,000,000	Kab. Konawe, Wawotobi, Nohu - Nohu	Dana Transfer Umum-Dana Alokasi Umum	Meningkatkan Sumber Daya Manusia Yang Berkualitas Dan Berdaya Saing	3. MENINGKATKAN KUALITAS PELAYANAN PUBLIK YANG BERBASIS PEMANFAATAN TEKNOLOGI INFORMASI.	Kelurahan Nohu-Nohu	4 Laporan	86,000,000	KECAMATAN WAWOTOB
7.01.01.2.09	Pemeliharaan Barang Milik Daerah Penunjang Urusan Pemerintahan Daerah	Jumlah Barang Milik Daerah Penunjang Urusan Pemerintahan Daerah yang di Pelihara	Unit		Unit	4 Unit	8,000,000						4 Unit	8,000,000	

**Penetapan Rencana Kerja Pemerintah Daerah (RKPD)
Kabupaten Konawe
Tahun 2023**

Kode	Urusan/ Bidang Urusan/ Program/ Kegiatan/ Sub Kegiatan	Indikator Program/ Kegiatan/ Sub Kegiatan	Target Akhir Periode RPJMD	Realisasi Capaian RKPD Tahun 2021	Prakiraan Capaian Target RKPD Tahun 2022	Capaian Kinerja dan Kerangka Pendanaan						Kelompok Sasaran	Prakiraan Maju Rencana Tahun 2024		Perangkat Daerah Penanggung Jawab	
						Target 2023	Pagu Indikatif	Lokasi	Sumber Dana	Prioritas			Target	Pagu Indikatif		
										Nasional	Daerah					
7 01 01 2.09 01	Penyediaan Jasa Pemeliharaan, Biaya Pemeliharaan, dan Pajak Kendaraan Perorangan Dinas atau Kendaraan Dinas Jabatan	Jumlah Kendaraan Perorangan Dinas atau Kendaraan Dinas Jabatan yang Dipelihara dan dibayarkan Pajaknya				1 Unit	3,000,000	Kab. Konawe, Wawotobi, Nohu - Nohu	Dana Transfer Umum-Dana Alokasi Umum	Meningkatkan Sumber Daya Manusia Yang Berkualitas Dan Berdaya Saing	3. MENINGKATKAN KUALITAS PELAYANAN PUBLIK YANG BERBASIS PEMANFAATAN TEKNOLOGI INFORMASI.	Kelurahan Nohu-Nohu	1 Unit	3,000,000	KECAMATAN WAWOTOB	
7 01 01 2.09 09	Pemeliharaan/Rehabilitasi Gedung Kantor dan Bangunan Lainnya	Jumlah Gedung Kantor dan Bangunan Lainnya yang Dipelihara/Direhabilitasi				1 Unit	5,000,000	Kab. Konawe, Wawotobi, Nohu - Nohu	Dana Transfer Umum-Dana Alokasi Umum	Meningkatkan Sumber Daya Manusia Yang Berkualitas Dan Berdaya Saing	3. MENINGKATKAN KUALITAS PELAYANAN PUBLIK YANG BERBASIS PEMANFAATAN TEKNOLOGI INFORMASI.	Kelurahan Nohu-Nohu	1 Unit	5,000,000	KECAMATAN WAWOTOB	
7	UNSUR KEWILAYAHAN															
7 01	KECAMATAN							111,348,000							111,348,000	
7 01 01	PROGRAM PENUNJANG URUSAN PEMERINTAHAN DAERAH KABUPATEN/KOTA	PERSENTASE PENUNJANG URUSAN PEMERINTAHAN DAERAH KABUPATEN/KOTA	%		%	100,00 %	111,348,000							100,00 %	111,348,000	
7 01 01 2.02	Administrasi Keuangan Perangkat Daerah	Jumlah Laporan Adminstrasi Keuangan Perangkat Daerah	Laporan		Laporan	18 Laporan	4,848,000							18 Laporan	4,848,000	
7 01 01 2.02 03	Pelaksanaan Penatausahaan dan Pengujian/Verifikasi Keuangan SKPD	Jumlah Dokumen Penatausahaan dan Pengujian/Verifikasi Keuangan SKPD				4 Dokumen	4,848,000	Kab. Konawe, Semua Kecamatan, Semua Kelurahan	Dana Transfer Umum-Dana Alokasi Umum	Meningkatkan Sumber Daya Manusia Yang Berkualitas Dan Berdaya Saing	3. MENINGKATKAN KUALITAS PELAYANAN PUBLIK YANG BERBASIS PEMANFAATAN TEKNOLOGI INFORMASI.	KELURAHAN PUUSINAWI	4 Dokumen	4,848,000	KECAMATAN WAWOTOB	
7 01 01 2.06	Administrasi Umum Perangkat Daerah	Jumlah Pelaksanaan Administrasi Umum Perangkat Daerah	Bulan		Bulan	12 Bulan	9,500,000							12 Bulan	9,500,000	
7 01 01 2.06 02	Penyediaan Peralatan dan Perlengkapan Kantor	Jumlah Paket Peralatan dan Perlengkapan Kantor yang Disediakan				12 Paket	3,500,000	Kab. Konawe, Wawotobi, Puusinauwi	Dana Transfer Umum-Dana Alokasi Umum	Meningkatkan Sumber Daya Manusia Yang Berkualitas Dan Berdaya Saing	3. MENINGKATKAN KUALITAS PELAYANAN PUBLIK YANG BERBASIS PEMANFAATAN TEKNOLOGI INFORMASI.	KELURAHAN PUUSINAWI	12 Paket	3,500,000	KECAMATAN WAWOTOB	
7 01 01 2.06 04	Penyediaan Bahan Logistik Kantor	Jumlah Paket Bahan Logistik Kantor yang Disediakan				2 Paket	3,000,000	Kab. Konawe, Semua Kecamatan, Semua Kelurahan	Dana Transfer Umum-Dana Alokasi Umum	Meningkatkan Sumber Daya Manusia Yang Berkualitas Dan Berdaya Saing	3. MENINGKATKAN KUALITAS PELAYANAN PUBLIK YANG BERBASIS PEMANFAATAN TEKNOLOGI INFORMASI.	KELURAHAN PUUSINAWI	2 Paket	3,000,000	KECAMATAN WAWOTOB	
7 01 01 2.06 05	Penyediaan Barang Cetak dan Penggandaan	Jumlah Paket Barang Cetak dan Penggandaan yang Disediakan				2 Paket	3,000,000	Kab. Konawe, Wawotobi, Puusinauwi	Dana Transfer Umum-Dana Alokasi Umum	Meningkatkan Sumber Daya Manusia Yang Berkualitas Dan Berdaya Saing	3. MENINGKATKAN KUALITAS PELAYANAN PUBLIK YANG BERBASIS PEMANFAATAN TEKNOLOGI INFORMASI.	KELURAHAN PUUSINAWI	2 Paket	3,000,000	KECAMATAN WAWOTOB	

**Penetapan Rencana Kerja Pemerintah Daerah (RKPD)
Kabupaten Konawe
Tahun 2023**

Kode	Urusan/ Bidang Urusan/ Program/ Kegiatan/ Sub Kegiatan	Indikator Program/ Kegiatan/ Sub Kegiatan	Target Akhir Periode RPJMD	Realisasi Capaian RKPD Tahun 2021	Prakiraan Capaian Target RKPD Tahun 2022	Capaian Kinerja dan Kerangka Pendanaan						Kelompok Sasaran	Prakiraan Maju Rencana Tahun 2024		Perangkat Daerah Penanggung Jawab	
						Target 2023	Pagu Indikatif	Lokasi	Sumber Dana	Prioritas			Target	Pagu Indikatif		
										Nasional	Daerah					
7 01 01 2.08	Penyediaan Jasa Penunjang Urusan Pemerintahan Daerah	Jasa Penunjang Urusan Pemerintahan Daerah	Bulan		Bulan	12 Bulan	89,000,000						12 Bulan	89,000,000		
7 01 01 2.08 02	Penyediaan Jasa Komunikasi, Sumber Daya Air dan Listrik	Jumlah Laporan Penyediaan Jasa Komunikasi, Sumber Daya Air dan Listrik yang Disediakan				12 Laporan	3,000,000	Kab. Konawe, Wawotobi, Puusinauwi	Dana Transfer Umum-Dana Alokasi Umum	Meningkatkan Sumber Daya Manusia Yang Berkualitas Dan Berdaya Saing	3. MENINGKATKAN KUALITAS PELAYANAN PUBLIK YANG BERBASIS PEMANFAATAN TEKNOLOGI INFORMASI.	KELURAHAN PUUSINAWI	12 Laporan	3,000,000	KECAMATAN WAWOTOB	
7 01 01 2.08 04	Penyediaan Jasa Pelayanan Umum Kantor	Jumlah Laporan Penyediaan Jasa Pelayanan Umum Kantor yang Disediakan				4 Laporan	86,000,000	Kab. Konawe, Wawotobi, Puusinauwi	Dana Transfer Umum-Dana Alokasi Umum	Meningkatkan Sumber Daya Manusia Yang Berkualitas Dan Berdaya Saing	3. MENINGKATKAN KUALITAS PELAYANAN PUBLIK YANG BERBASIS PEMANFAATAN TEKNOLOGI INFORMASI.	KELURAHAN PUUSINAWI	4 Laporan	86,000,000	KECAMATAN WAWOTOB	
7 01 01 2.09	Pemeliharaan Barang Milik Daerah Penunjang Urusan Pemerintahan Daerah	Jumlah Barang Milik Daerah Penunjang Urusan Pemerintahan Daerah yang di Pelihara	Unit		Unit	4 Unit	8,000,000						4 Unit	8,000,000		
7 01 01 2.09 01	Penyediaan Jasa Pemeliharaan, Biaya Pemeliharaan, dan Pajak Kendaraan Perorangan Dinas atau Kendaraan Dinas Jabatan	Jumlah Kendaraan Perorangan Dinas atau Kendaraan Dinas Jabatan yang Dipelihara dan dibayarkan Pajaknya				1 Unit	3,000,000	Kab. Konawe, Wawotobi, Puusinauwi	Dana Transfer Umum-Dana Alokasi Umum	Meningkatkan Sumber Daya Manusia Yang Berkualitas Dan Berdaya Saing	3. MENINGKATKAN KUALITAS PELAYANAN PUBLIK YANG BERBASIS PEMANFAATAN TEKNOLOGI INFORMASI.	KELURAHAN PUUSINAWI	1 Unit	3,000,000	KECAMATAN WAWOTOB	
7 01 01 2.09 09	Pemeliharaan/Rehabilitasi Gedung Kantor dan Bangunan Lainnya	Jumlah Gedung Kantor dan Bangunan Lainnya yang Dipelihara/Direhabilitasi				1 Unit	5,000,000	Kab. Konawe, Wawotobi, Puusinauwi	Dana Transfer Umum-Dana Alokasi Umum	Meningkatkan Sumber Daya Manusia Yang Berkualitas Dan Berdaya Saing	3. MENINGKATKAN KUALITAS PELAYANAN PUBLIK YANG BERBASIS PEMANFAATAN TEKNOLOGI INFORMASI.	KELURAHAN PUUSINAWI	1 Unit	5,000,000	KECAMATAN WAWOTOB	
7	UNSUR KEWILAYAHAN															
7 01	KECAMATAN							1,996,008,622							1,996,008,622	
7 01 01	PROGRAM PENUNJANG URUSAN PEMERINTAHAN DAERAH KABUPATEN/KOTA	PERSENTASE PENUNJANG URUSAN PEMERINTAHAN DAERAH KABUPATEN/KOTA	%		%	100,00 %	1,929,512,038							100,00 %	1,929,512,038	
7 01 01 2.01	Perencanaan, Penganggaran, dan Evaluasi Kinerja Perangkat Daerah	Jumlah Dokumen Perencanaan, Penganggaran, dan Evaluasi Kinerja Perangkat Daerah	Dokumen		Dokumen	7 Dokumen	27,688,500							7 Dokumen	27,688,500	
7 01 01 2.01 01	Penyusunan Dokumen Perencanaan Perangkat Daerah	Jumlah Dokumen Perencanaan Perangkat Daerah				2 Dokumen	7,911,000	Kab. Konawe, Abuki, Semua Kelurahan	Dana Transfer Umum-Dana Alokasi Umum	Meningkatkan Sumber Daya Manusia Yang Berkualitas Dan Berdaya Saing	3. MENINGKATKAN KUALITAS PELAYANAN PUBLIK YANG BERBASIS PEMANFAATAN TEKNOLOGI INFORMASI.	Sekretariat Kecamatan Abuki	2 Dokumen	7,911,000	KECAMATAN ABUKI	

**Penetapan Rencana Kerja Pemerintah Daerah (RKPD)
Kabupaten Konawe
Tahun 2023**

Kode	Urusan/ Bidang Urusan/ Program/ Kegiatan/ Sub Kegiatan	Indikator Program/ Kegiatan/ Sub Kegiatan	Target Akhir Periode RPJMD	Realisasi Capaian RKPD Tahun 2021	Prakiraan Capaian Target RKPD Tahun 2022	Capaian Kinerja dan Kerangka Pendanaan						Kelompok Sasaran	Prakiraan Maju Rencana Tahun 2024		Perangkat Daerah Penanggung Jawab
						Target 2023	Pagu Indikatif	Lokasi	Sumber Dana	Prioritas			Target	Pagu Indikatif	
										Nasional	Daerah				
7.01.01.2.01.02	Koordinasi dan Penyusunan Dokumen RKA-SKPD	Jumlah Dokumen RKA-SKPD dan Laporan Hasil Koordinasi Penyusunan Dokumen RKA-SKPD				1 Dokumen	3,955,500	Kab. Konawe, Abuki, Semua Kelurahan	Dana Transfer Umum-Dana Alokasi Umum	Meningkatkan Sumber Daya Manusia Yang Berkualitas Dan Berdaya Saing		Sekretariat Kecamatan Abuki	1 Dokumen	3,955,500	KECAMATAN ABUKI
7.01.01.2.01.03	Koordinasi dan Penyusunan Dokumen Perubahan RKA-SKPD	Jumlah Dokumen Perubahan RKA-SKPD dan Laporan Hasil Koordinasi Penyusunan Dokumen Perubahan RKA-SKPD				1 Dokumen	3,955,500	Kab. Konawe, Abuki, Semua Kelurahan	Dana Transfer Umum-Dana Alokasi Umum	Meningkatkan Sumber Daya Manusia Yang Berkualitas Dan Berdaya Saing	3. MENINGKATKAN KUALITAS PELAYANAN PUBLIK YANG BERBASIS PEMANFAATAN TEKNOLOGI INFORMASI.	Sekretariat Kecamatan Abuki	1 Dokumen	3,955,500	KECAMATAN ABUKI
7.01.01.2.01.04	Koordinasi dan Penyusunan DPA-SKPD	Jumlah Dokumen DPA-SKPD dan Laporan Hasil Koordinasi Penyusunan Dokumen DPA-SKPD				1 Dokumen	3,955,500	Kab. Konawe, Abuki, Semua Kelurahan	Dana Transfer Umum-Dana Alokasi Umum	Meningkatkan Sumber Daya Manusia Yang Berkualitas Dan Berdaya Saing	3. MENINGKATKAN KUALITAS PELAYANAN PUBLIK YANG BERBASIS PEMANFAATAN TEKNOLOGI INFORMASI.	Sekretariat Kecamatan Abuki	1 Dokumen	3,955,500	KECAMATAN ABUKI
7.01.01.2.01.05	Koordinasi dan Penyusunan Perubahan DPA- SKPD	Jumlah Dokumen Perubahan DPA-SKPD dan Laporan Hasil Koordinasi Penyusunan Dokumen Perubahan DPA-SKPD				1 Dokumen	3,955,500	Kab. Konawe, Abuki, Semua Kelurahan	Dana Transfer Umum-Dana Alokasi Umum	Meningkatkan Sumber Daya Manusia Yang Berkualitas Dan Berdaya Saing	3. MENINGKATKAN KUALITAS PELAYANAN PUBLIK YANG BERBASIS PEMANFAATAN TEKNOLOGI INFORMASI.	Sekretariat Kecamatan Abuki	1 Dokumen	3,955,500	KECAMATAN ABUKI
7.01.01.2.01.06	Koordinasi dan Penyusunan Laporan Capaian Kinerja dan Ikhtisar Realisasi Kinerja SKPD	Jumlah Laporan Capaian Kinerja dan Ikhtisar Realisasi Kinerja SKPD dan Laporan Hasil Koordinasi Penyusunan Laporan Capaian Kinerja dan Ikhtisar Realisasi Kinerja SKPD				1 Dokumen	3,955,500	Kab. Konawe, Abuki, Semua Kelurahan	Dana Transfer Umum-Dana Alokasi Umum	Meningkatkan Sumber Daya Manusia Yang Berkualitas Dan Berdaya Saing	3. MENINGKATKAN KUALITAS PELAYANAN PUBLIK YANG BERBASIS PEMANFAATAN TEKNOLOGI INFORMASI.	Sekretariat Kecamatan Abuki	1 Dokumen	3,955,500	KECAMATAN ABUKI
7.01.01.2.02	Administrasi Keuangan Perangkat Daerah	Jumlah Laporan Adminstrasi Keuangan Perangkat Daerah	Laporan		Laporan	18 Laporan	1,747,212,438						18 Laporan	1,747,212,438	
7.01.01.2.02.01	Penyediaan Gaji dan Tunjangan ASN	Jumlah Orang yang Menerima Gaji dan Tunjangan ASN				308 Orang/bulan	1,697,522,538	Kab. Konawe, Abuki, Semua Kelurahan	Dana Transfer Umum-Dana Alokasi Umum	Meningkatkan Sumber Daya Manusia Yang Berkualitas Dan Berdaya Saing	3. MENINGKATKAN KUALITAS PELAYANAN PUBLIK YANG BERBASIS PEMANFAATAN TEKNOLOGI INFORMASI.	Sekretariat Kecamatan Abuki	308 Orang/bulan	1,697,522,538	KECAMATAN ABUKI
7.01.01.2.02.03	Pelaksanaan Penatausahaan dan Pengujian/Verifikasi Keuangan SKPD	Jumlah Dokumen Penatausahaan dan Pengujian/Verifikasi Keuangan SKPD				4 Dokumen	38,606,400	Kab. Konawe, Abuki, Semua Kelurahan	Dana Transfer Umum-Dana Alokasi Umum	Meningkatkan Sumber Daya Manusia Yang Berkualitas Dan Berdaya Saing	3. MENINGKATKAN KUALITAS PELAYANAN PUBLIK YANG BERBASIS PEMANFAATAN TEKNOLOGI INFORMASI.	Sekretariat Kecamatan Abuki	4 Dokumen	38,606,400	KECAMATAN ABUKI

**Penetapan Rencana Kerja Pemerintah Daerah (RKPD)
Kabupaten Konawe
Tahun 2023**

Kode	Urusan/ Bidang Urusan/ Program/ Kegiatan/ Sub Kegiatan	Indikator Program/ Kegiatan/ Sub Kegiatan	Target Akhir Periode RPJMD	Realisasi Capaian RKPD Tahun 2021	Prakiraan Capaian Target RKPD Tahun 2022	Capaian Kinerja dan Kerangka Pendanaan						Kelompok Sasaran	Prakiraan Maju Rencana Tahun 2024		Perangkat Daerah Penanggung Jawab
						Target 2023	Pagu Indikatif	Lokasi	Sumber Dana	Prioritas			Target	Pagu Indikatif	
										Nasional	Daerah				
7.01.01.2.02.05	Koordinasi dan Penyusunan Laporan Keuangan Akhir Tahun SKPD	Jumlah Laporan Keuangan Akhir Tahun SKPD dan Laporan Hasil Koordinasi Penyusunan Laporan Keuangan Akhir Tahun SKPD				1 Laporan	3,955,500	Kab. Konawe, Abuki, Semua Kelurahan	Dana Transfer Umum-Dana Alokasi Umum	Meningkatkan Sumber Daya Manusia Yang Berkualitas Dan Berdaya Saing	3. MENINGKATKAN KUALITAS PELAYANAN PUBLIK YANG BERBASIS PEMANFAATAN TEKNOLOGI INFORMASI.	Sekretariat Kecamatan Abuki	1 Laporan	3,955,500	KECAMATAN ABUKI
7.01.01.2.02.07	Koordinasi dan Penyusunan Laporan Keuangan Bulanan/ Triwulanan/ Semesteran SKPD	Jumlah Laporan Keuangan Bulanan/ Triwulanan/ Semesteran SKPD dan Laporan Koordinasi Penyusunan Laporan Keuangan Bulanan/Triwulanan/Semesteran SKPD				12 Laporan	7,128,000	Kab. Konawe, Abuki, Semua Kelurahan	Dana Transfer Umum-Dana Alokasi Umum	Meningkatkan Sumber Daya Manusia Yang Berkualitas Dan Berdaya Saing	3. MENINGKATKAN KUALITAS PELAYANAN PUBLIK YANG BERBASIS PEMANFAATAN TEKNOLOGI INFORMASI.	Sekretariat Kecamatan Abuki	12 Laporan	7,128,000	KECAMATAN ABUKI
7.01.01.2.05	Administrasi Kepegawaian Perangkat Daerah	Jumlah Pelaksanaan Administrasi Kepegawaian Perangkat Daerah	Bulan		Bulan	12 Bulan	10,000,000						12 Bulan	10,000,000	
7.01.01.2.05.02	Pengadaan Pakaian Dinas beserta Atribut Kelengkapannya	Jumlah Paket Pakaian Dinas beserta Atribut Kelengkapan				2 Paket	10,000,000	Kab. Konawe, Abuki, Semua Kelurahan	Dana Transfer Umum-Dana Alokasi Umum	Meningkatkan Sumber Daya Manusia Yang Berkualitas Dan Berdaya Saing	3. MENINGKATKAN KUALITAS PELAYANAN PUBLIK YANG BERBASIS PEMANFAATAN TEKNOLOGI INFORMASI.	Sekretariat Kecamatan Abuki	2 Paket	10,000,000	KECAMATAN ABUKI
7.01.01.2.06	Administrasi Umum Perangkat Daerah	Jumlah Pelaksanaan Administrasi Umum Perangkat Daerah	Bulan		Bulan	12 Bulan	58,088,334						12 Bulan	58,088,334	
7.01.01.2.06.02	Penyediaan Peralatan dan Perlengkapan Kantor	Jumlah Paket Peralatan dan Perlengkapan Kantor yang Disediakan				12 Paket	4,235,000	Kab. Konawe, Abuki, Semua Kelurahan	Dana Transfer Umum-Dana Alokasi Umum	Meningkatkan Sumber Daya Manusia Yang Berkualitas Dan Berdaya Saing	3. MENINGKATKAN KUALITAS PELAYANAN PUBLIK YANG BERBASIS PEMANFAATAN TEKNOLOGI INFORMASI.	Sekretariat Kecamatan Abuki	12 Paket	4,235,000	KECAMATAN ABUKI
7.01.01.2.06.04	Penyediaan Bahan Logistik Kantor	Jumlah Paket Bahan Logistik Kantor yang Disediakan				2 Paket	12,000,000	Kab. Konawe, Abuki, Semua Kelurahan	Dana Transfer Umum-Dana Alokasi Umum	Meningkatkan Sumber Daya Manusia Yang Berkualitas Dan Berdaya Saing	3. MENINGKATKAN KUALITAS PELAYANAN PUBLIK YANG BERBASIS PEMANFAATAN TEKNOLOGI INFORMASI.	Sekretariat Kecamatan Abuki	2 Paket	12,000,000	KECAMATAN ABUKI
7.01.01.2.06.05	Penyediaan Barang Cetak dan Penggandaan	Jumlah Paket Barang Cetak dan Penggandaan yang Disediakan				2 Paket	5,970,667	Kab. Konawe, Abuki, Semua Kelurahan	Dana Transfer Umum-Dana Alokasi Umum	Meningkatkan Sumber Daya Manusia Yang Berkualitas Dan Berdaya Saing	3. MENINGKATKAN KUALITAS PELAYANAN PUBLIK YANG BERBASIS PEMANFAATAN TEKNOLOGI INFORMASI.	Sekretariat Kecamatan Abuki	2 Paket	5,970,667	KECAMATAN ABUKI
7.01.01.2.06.09	Penyelenggaraan Rapat Koordinasi dan Konsultasi SKPD	Jumlah Laporan Penyelenggaraan Rapat Koordinasi dan Konsultasi SKPD				4 Laporan	35,882,667	Kab. Konawe, Abuki, Semua Kelurahan	Dana Transfer Umum-Dana Alokasi Umum	Meningkatkan Sumber Daya Manusia Yang Berkualitas Dan Berdaya Saing	3. MENINGKATKAN KUALITAS PELAYANAN PUBLIK YANG BERBASIS PEMANFAATAN TEKNOLOGI INFORMASI.	Sekretariat Kecamatan Abuki	4 Laporan	35,882,667	KECAMATAN ABUKI

**Penetapan Rencana Kerja Pemerintah Daerah (RKPD)
Kabupaten Konawe
Tahun 2023**

Kode	Kode	Kode	Kode	Kode	Urusan/ Bidang Urusan/ Program/ Kegiatan/ Sub Kegiatan	Indikator Program/ Kegiatan/ Sub Kegiatan	Target Akhir Periode RPJMD	Realisasi Capaian RKPD Tahun 2021	Prakiraan Capaian Target RKPD Tahun 2022	Capaian Kinerja dan Kerangka Pendanaan					Kelompok Sasaran	Prakiraan Maju Rencana Tahun 2024		Perangkat Daerah Penanggung Jawab	
										Target 2023	Pagu Indikatif	Lokasi	Sumber Dana	Prioritas		Target	Pagu Indikatif		
														Nasional					Daerah
7	01	01	2.08		Penyediaan Jasa Penunjang Urusan Pemerintahan Daerah	Jasa Penunjang Urusan Pemerintahan Daerah	Bulan		Bulan	12 Bulan	55,654,000					12 Bulan	55,654,000		
7	01	01	2.08	01	Penyediaan Jasa Surat Menyurat	Jumlah Laporan Penyediaan Jasa Surat Menyurat				12 Laporan	350,000	Kab. Konawe, Abuki, Semua Kelurahan	Dana Transfer Umum-Dana Alokasi Umum	Meningkatkan Sumber Daya Manusia Yang Berkualitas Dan Berdaya Saing	3. MENINGKATKAN KUALITAS PELAYANAN PUBLIK YANG BERBASIS PEMANFAATAN TEKNOLOGI INFORMASI. 3. MENINGKATKAN KUALITAS PELAYANAN PUBLIK YANG BERBASIS PEMANFAATAN TEKNOLOGI INFORMASI.	Sekretariat Kecamatan Abuki	12 Laporan	350,000	KECAMATAN ABUKI
7	01	01	2.08	02	Penyediaan Jasa Komunikasi, Sumber Daya Air dan Listrik	Jumlah Laporan Penyediaan Jasa Komunikasi, Sumber Daya Air dan Listrik yang Disediakan				12 Laporan	2,904,000	Kab. Konawe, Abuki, Semua Kelurahan	Dana Transfer Umum-Dana Alokasi Umum	Meningkatkan Sumber Daya Manusia Yang Berkualitas Dan Berdaya Saing	3. MENINGKATKAN KUALITAS PELAYANAN PUBLIK YANG BERBASIS PEMANFAATAN TEKNOLOGI INFORMASI.	Sekretariat Kecamatan Abuki	12 Laporan	2,904,000	KECAMATAN ABUKI
7	01	01	2.08	04	Penyediaan Jasa Pelayanan Umum Kantor	Jumlah Laporan Penyediaan Jasa PelayananUmum Kantor yang Disediakan				4 Laporan	52,400,000	Kab. Konawe, Abuki, Semua Kelurahan	Dana Transfer Umum-Dana Alokasi Umum	Meningkatkan Sumber Daya Manusia Yang Berkualitas Dan Berdaya Saing	3. MENINGKATKAN KUALITAS PELAYANAN PUBLIK YANG BERBASIS PEMANFAATAN TEKNOLOGI INFORMASI.	Sekretariat Kecamatan Abuki	4 Laporan	52,400,000	KECAMATAN ABUKI
7	01	01	2.09		Pemeliharaan Barang Milik Daerah Penunjang Urusan Pemerintahan Daerah	Jumlah Barang Milik Daerah Penunjang Urusan Pemerintahan Daerah yang di Pelihara	Unit		Unit	3 Unit	30,868,766						3 Unit	30,868,766	
7	01	01	2.09	01	Penyediaan Jasa Pemeliharaan, Biaya Pemeliharaan, dan Pajak Kendaraan Perorangan Dinas atau Kendaraan Dinas Jabatan	Jumlah Kendaraan Perorangan Dinas atau Kendaraan Dinas Jabatan yang Dipelihara dan dibayarkan Pajaknya				1 Unit	3,500,000	Kab. Konawe, Abuki, Semua Kelurahan	Dana Transfer Umum-Dana Alokasi Umum	Meningkatkan Sumber Daya Manusia Yang Berkualitas Dan Berdaya Saing	3. MENINGKATKAN KUALITAS PELAYANAN PUBLIK YANG BERBASIS PEMANFAATAN TEKNOLOGI INFORMASI.	Sekretariat Kecamatan Abuki	1 Unit	3,500,000	KECAMATAN ABUKI
7	01	01	2.09	09	Pemeliharaan/Rehabilitasi Gedung Kantor dan Bangunan Lainnya	Jumlah Gedung Kantor dan Bangunan Lainnyayang Dipelihara/Direhabilitasi				1 Unit	12,621,166	Kab. Konawe, Abuki, Semua Kelurahan	Dana Transfer Umum-Dana Alokasi Umum	Meningkatkan Sumber Daya Manusia Yang Berkualitas Dan Berdaya Saing	3. MENINGKATKAN KUALITAS PELAYANAN PUBLIK YANG BERBASIS PEMANFAATAN TEKNOLOGI INFORMASI.	Sekretariat Kecamatan Abuki	1 Unit	12,621,166	KECAMATAN ABUKI
7	01	01	2.09	11	Pemeliharaan/Rehabilitasi Sarana dan Prasarana Pendukung Gedung Kantor atau Bangunan Lainnya	Jumlah Sarana dan Prasarana Pendukung Gedung Kantor atau Bangunan Lainnya yang Dipelihara/Direhabilitasi				1 Unit	14,747,600	Kab. Konawe, Abuki, Semua Kelurahan	Dana Transfer Umum-Dana Alokasi Umum	Meningkatkan Sumber Daya Manusia Yang Berkualitas Dan Berdaya Saing	3. MENINGKATKAN KUALITAS PELAYANAN PUBLIK YANG BERBASIS PEMANFAATAN TEKNOLOGI INFORMASI.	Sekretariat Kecamatan Abuki	1 Unit	14,747,600	KECAMATAN ABUKI

**Penetapan Rencana Kerja Pemerintah Daerah (RKPD)
Kabupaten Konawe
Tahun 2023**

Kode	Urusan/ Bidang Urusan/ Program/ Kegiatan/ Sub Kegiatan	Indikator Program/ Kegiatan/ Sub Kegiatan	Target Akhir Periode RPJMD	Realisasi Capaian RKPD Tahun 2021	Prakiraan Capaian Target RKPD Tahun 2022	Capaian Kinerja dan Kerangka Pendanaan						Kelompok Sasaran	Prakiraan Maju Rencana Tahun 2024		Perangkat Daerah Penanggung Jawab
						Target 2023	Pagu Indikatif	Lokasi	Sumber Dana	Prioritas			Target	Pagu Indikatif	
										Nasional	Daerah				
7 01 02	PROGRAM PENYELENGGARAAN PEMERINTAHAN DAN PELAYANAN PUBLIK	PERSENTASE PENYELENGGARAAN PEMERINTAHAN DAN PELAYANAN PUBLIK	%		%	100,00 %	11,010,000						100,00 %	11,010,000	
7 01 02 2.01	Koordinasi Penyelenggaraan Kegiatan Pemerintahan di Tingkat Kecamatan	Jumlah Laporan Penyelenggaraan Kegiatan Pemerintahan di Tingkat Kecamatan	Laporan		Laporan	1 Laporan	6,180,000						1 Laporan	6,180,000	
7 01 02 2.01 01	Koordinasi/Sinergi Perencanaan dan Pelaksanaan Kegiatan Pemerintahan dengan Perangkat Daerah dan Instansi Vertikal Terkait	Jumlah Laporan Koordinasi/Sinergi Perencanaan dan Pelaksanaan Kegiatan Pemerintahan dengan Perangkat Daerah dan Instansi Vertikal Terkait				1 Laporan	6,180,000	Kab. Konawe, Abuki, Semua Kelurahan	Dana Transfer Umum-Dana Alokasi Umum	Memperkuat Stabilitas Polhukhankam Dan Transformasi Pelayanan Publik	3. MENINGKATKAN KUALITAS PELAYANAN PUBLIK YANG BERBASIS PEMANFAATAN TEKNOLOGI INFORMASI.	Sekretariat Kecamatan Abuki	1 Laporan	6,180,000	KECAMATAN ABUKI
7 01 02 2.02	Penyelenggaraan Urusan Pemerintahan yang Tidak Dilaksanakan oleh Unit Kerja Perangkat Daerah yang Ada di Kecamatan	Jumlah Laporan Penyelenggaraan Urusan Pemerintahan yang tidak Dilaksanakan oleh Unit Kerja Perangkat Daerah yang ada di Kecamatan	Laporan		Laporan	1 Laporan	4,830,000						1 Laporan	4,830,000	
7 01 02 2.02 03	Peningkatan Efektifitas Pelaksanaan Pelayanan kepada Masyarakat di Wilayah Kecamatan	Jumlah Laporan Peningkatan EfektifitasPelaksanaan Pelayanan kepada Masyarakat diWilayah Kecamatan				1 Laporan	4,830,000	Kab. Konawe, Abuki, Semua Kelurahan	Dana Transfer Umum-Dana Alokasi Umum	Memperkuat Stabilitas Polhukhankam Dan Transformasi Pelayanan Publik	3. MENINGKATKAN KUALITAS PELAYANAN PUBLIK YANG BERBASIS PEMANFAATAN TEKNOLOGI INFORMASI.	Kecamatan Abuki	1 Laporan	4,830,000	KECAMATAN ABUKI
7 01 03	PROGRAM PEMBERDAYAAN MASYARAKAT DESA DAN KELURAHAN	PERSENTASE PEMBERDAYAAN MASYARAKAT DESA DAN KELURAHAN	%		%	100,00 %	28,032,510						100,00 %	28,032,510	
7 01 03 2.01	Koordinasi Kegiatan Pemberdayaan Desa	Jumlah Laporan Hasil Kegiatan Koordinasi Pemberdayaan Desa	Laporan		Laporan	1 Laporan	10,428,000						1 Laporan	10,428,000	
7 01 03 2.01 01	Peningkatan Partisipasi Masyarakat dalam Forum Musyawarah Perencanaan Pembangunan di Desa	Jumlah Lembaga Kemasyarakatan yang Berpatisipasi dalam Forum Musyawarah Perencanaan Pembangunan di Desa				4 Lembaga Kemasyarakatan	10,428,000	Kab. Konawe, Abuki, Semua Kelurahan	Dana Transfer Umum-Dana Alokasi Umum	Memperkuat Stabilitas Polhukhankam Dan Transformasi Pelayanan Publik	3. MENINGKATKAN KUALITAS PELAYANAN PUBLIK YANG BERBASIS PEMANFAATAN TEKNOLOGI INFORMASI.	Desa Dan Kelurahan	4 Lembaga Kemasyarakatan	10,428,000	KECAMATAN ABUKI
7 01 03 2.02	Kegiatan Pemberdayaan Kelurahan	Jumlah Laporan Hasil Kegiatan Koordinasi Pemberdayaan Kelurahan	Laporan		Laporan	2 Laporan	17,604,510						2 Laporan	17,604,510	
7 01 03 2.02 01	Peningkatan Partisipasi Masyarakat dalam Forum Musyawarah Perencanaan Pembangunan di Kelurahan	Jumlah Lembaga Kemasyarakatan yangBerpatisipasi dalam Forum MusyawarahPerencanaan Pembangunan di Kelurahan				5 Lembaga	7,176,510	Kab. Konawe, Abuki, Semua Kelurahan	Dana Transfer Umum-Dana Alokasi Umum	Memperkuat Stabilitas Polhukhankam Dan Transformasi Pelayanan Publik	3. MENINGKATKAN KUALITAS PELAYANAN PUBLIK YANG BERBASIS PEMANFAATAN TEKNOLOGI INFORMASI.	Lembaga Kemasyaraka n	5 Lembaga	7,176,510	KECAMATAN ABUKI

**Penetapan Rencana Kerja Pemerintah Daerah (RKPD)
Kabupaten Konawe
Tahun 2023**

Kode	Urusan/ Bidang Urusan/ Program/ Kegiatan/ Sub Kegiatan	Indikator Program/ Kegiatan/ Sub Kegiatan	Target Akhir Periode RPJMD	Realisasi Capaian RKPD Tahun 2021	Prakiraan Capaian Target RKPD Tahun 2022	Capaian Kinerja dan Kerangka Pendanaan						Kelompok Sasaran	Prakiraan Maju Rencana Tahun 2024		Perangkat Daerah Penanggung Jawab
						Target 2023	Pagu Indikatif	Lokasi	Sumber Dana	Prioritas			Target	Pagu Indikatif	
										Nasional	Daerah				
7 01 03 2.02 03	Pemberdayaan Masyarakat di Kelurahan	Jumlah Pokmas dan Ormas yang MelaksanakanPemberdayaan Masyarakat di Kelurahan				1 Pokmas/Ormas	10,428,000	Kab. Konawe, Abuki, Semua Kelurahan	Dana Transfer Umum-Dana Alokasi Umum	Memperkuat Stabilitas Polhukhankam Dan Transformasi Pelayanan Publik	3. MENINGKATKAN KUALITAS PELAYANAN PUBLIK YANG BERBASIS PEMANFAATAN TEKNOLOGI INFORMASI.	Lembaga Kemasyarakatan	1 Pokmas/Ormas	10,428,000	KECAMATAN ABUKI
7 01 05	PROGRAM PENYELENGGARAAN URUSAN PEMERINTAHAN UMUM	PERSENTASE PENYELENGGARAAN URUSAN PEMERINTAHAN UMUM	%		%	100,00 %	8,359,043						100,00 %	8,359,043	
7 01 05 2.01	Penyelenggaraan Urusan Pemerintahan Umum Sesuai Penugasan Kepala Daerah	Jumlah Laporan Penyelenggaraan Urusan Pemerintahan Umum sesuai Penugasan Kepala Daerah	Laporan		Laporan	1 Laporan	8,359,043						1 Laporan	8,359,043	
7 01 05 2.01 08	Pelaksanaan Tugas Forum Koordinasi Pimpinan di Kecamatan	Jumlah Dokumen Tugas Forum KoordinasiPimpinan di Kecamatan				1 Dokumen	8,359,043	Kab. Konawe, Abuki, Semua Kelurahan	Dana Transfer Umum-Dana Alokasi Umum	Memperkuat Stabilitas Polhukhankam Dan Transformasi Pelayanan Publik	3. MENINGKATKAN KUALITAS PELAYANAN PUBLIK YANG BERBASIS PEMANFAATAN TEKNOLOGI INFORMASI.	Sekretariat Kecamatan Abuki	1 Dokumen	8,359,043	KECAMATAN ABUKI
7 01 06	PROGRAM PEMBINAAN DAN PENGAWASAN PEMERINTAHAN DESA	PERSENTASE PEMBINAAN DAN PENGAWASAN PEMERINTAHAN DESA	%		%	100,00 %	19,095,031						100,00 %	19,095,031	
7 01 06 2.01	Fasilitasi, Rekomendasi dan Koordinasi Pembinaan dan Pengawasan Pemerintahan Desa	Jumlah laporan Pembinaan dan Pengawasan Pemerintahan Desa	Laporan		Laporan	4 Laporan	19,095,031						4 Laporan	19,095,031	
7 01 06 2.01 01	Fasilitasi Penyusunan Peraturan Desa dan Peraturan Kepala Desa	Jumlah Dokumen yang Difasilitasi dalam rangkaPenyusunan Peraturan Desa dan PeraturanKepala Desa				1 Dokumen	8,667,031	Kab. Konawe, Abuki, Semua Kelurahan	Dana Transfer Umum-Dana Alokasi Umum	Memperkuat Stabilitas Polhukhankam Dan Transformasi Pelayanan Publik	3. MENINGKATKAN KUALITAS PELAYANAN PUBLIK YANG BERBASIS PEMANFAATAN TEKNOLOGI INFORMASI.	Desa	1 Dokumen	8,667,031	KECAMATAN ABUKI
7 01 06 2.01 02	Fasilitasi Administrasi Tata Pemerintahan Desa	Jumlah Dokumen yang Difasilitasi dalam rangkaAdministrasi Tata Pemerintahan Desa				3 Dokumen	10,428,000	Kab. Konawe, Abuki, Semua Kelurahan	Dana Transfer Umum-Dana Alokasi Umum	Memperkuat Stabilitas Polhukhankam Dan Transformasi Pelayanan Publik	3. MENINGKATKAN KUALITAS PELAYANAN PUBLIK YANG BERBASIS PEMANFAATAN TEKNOLOGI INFORMASI.	Desa	3 Dokumen	10,428,000	KECAMATAN ABUKI
7	UNSUR KEWILAYAHAN														
7 01	KECAMATAN						99,988,000							99,988,000	
7 01 01	PROGRAM PENUNJANG URUSAN PEMERINTAHAN DAERAH KABUPATEN/KOTA	PERSENTASE PENUNJANG URUSAN PEMERINTAHAN DAERAH KABUPATEN/KOTA	%		%	100,00 %	99,988,000						100,00 %	99,988,000	

**Penetapan Rencana Kerja Pemerintah Daerah (RKPD)
Kabupaten Konawe
Tahun 2023**

Kode	Urusan/ Bidang Urusan/ Program/ Kegiatan/ Sub Kegiatan	Indikator Program/ Kegiatan/ Sub Kegiatan	Target Akhir Periode RPJMD	Realisasi Capaian RKPD Tahun 2021	Prakiraan Capaian Target RKPD Tahun 2022	Capaian Kinerja dan Kerangka Pendanaan						Kelompok Sasaran	Prakiraan Maju Rencana Tahun 2024		Perangkat Daerah Penanggung Jawab
						Target 2023	Pagu Indikatif	Lokasi	Sumber Dana	Prioritas			Target	Pagu Indikatif	
										Nasional	Daerah				
7 01 01 2.02	Administrasi Keuangan Perangkat Daerah	Jumlah Laporan Adminstrasi Keuangan Perangkat Daerah	Laporan		Laporan	18 Laporan	4,848,000						18 Laporan	4,848,000	
7 01 01 2.02 03	Pelaksanaan Penatausahaan dan Pengujian/Verifikasi Keuangan SKPD	Jumlah Dokumen Penatausahaan dan Pengujian/Verifikasi Keuangan SKPD				4 Dokumen	4,848,000	Kab. Konawe, Abuki, Abuki	Dana Transfer Umum-Dana Alokasi Umum	Meningkatkan Sumber Daya Manusia Yang Berkualitas Dan Berdaya Saing	3. MENINGKATKAN KUALITAS PELAYANAN PUBLIK YANG BERBASIS PEMANFAATAN TEKNOLOGI INFORMASI.	KELURAHAN ABUKI	4 Dokumen	4,848,000	KECAMATAN ABUKI
7 01 01 2.06	Administrasi Umum Perangkat Daerah	Jumlah Pelaksanaan Administrasi Umum Perangkat Daerah	Bulan		Bulan	12 Bulan	4,240,000						12 Bulan	4,240,000	
7 01 01 2.06 02	Penyediaan Peralatan dan Perlengkapan Kantor	Jumlah Paket Peralatan dan Perlengkapan Kantor yang Disediakan Tersedianya Peralatan dan Perlengkapan Kantor				0 Paket 12 Paket	1,500,000	Kab. Konawe, Abuki, Abuki	Dana Transfer Umum-Dana Alokasi Umum	Meningkatkan Sumber Daya Manusia Yang Berkualitas Dan Berdaya Saing	3. MENINGKATKAN KUALITAS PELAYANAN PUBLIK YANG BERBASIS PEMANFAATAN TEKNOLOGI INFORMASI.	KELURAHAN ABUKI	0 Paket 12 Paket	1,500,000	KECAMATAN ABUKI
7 01 01 2.06 04	Penyediaan Bahan Logistik Kantor	Jumlah Paket Bahan Logistik Kantor yang Disediakan				2 Paket	1,540,000	Kab. Konawe, Abuki, Abuki	Dana Transfer Umum-Dana Alokasi Umum	Meningkatkan Sumber Daya Manusia Yang Berkualitas Dan Berdaya Saing	3. MENINGKATKAN KUALITAS PELAYANAN PUBLIK YANG BERBASIS PEMANFAATAN TEKNOLOGI INFORMASI.	KELURAHAN ABUKI	2 Paket	1,540,000	KECAMATAN ABUKI
7 01 01 2.06 05	Penyediaan Barang Cetak dan Penggandaan	Jumlah Paket Barang Cetak dan Penggandaan yang Disediakan				2 Paket	1,200,000	Kab. Konawe, Abuki, Abuki	Dana Transfer Umum-Dana Alokasi Umum	Meningkatkan Sumber Daya Manusia Yang Berkualitas Dan Berdaya Saing	3. MENINGKATKAN KUALITAS PELAYANAN PUBLIK YANG BERBASIS PEMANFAATAN TEKNOLOGI INFORMASI.	KELURAHAN ABUKI	2 Paket	1,200,000	KECAMATAN ABUKI
7 01 01 2.08	Penyediaan Jasa Penunjang Urusan Pemerintahan Daerah	Jasa Penunjang Urusan Pemerintahan Daerah	Bulan		Bulan	12 Bulan	86,400,000						12 Bulan	86,400,000	
7 01 01 2.08 02	Penyediaan Jasa Komunikasi, Sumber Daya Air dan Listrik	Jumlah Laporan Penyediaan Jasa Komunikasi, Sumber Daya Air dan Listrik yang Disediakan				12 Laporan	2,400,000	Kab. Konawe, Abuki, Abuki	Dana Transfer Umum-Dana Alokasi Umum	Meningkatkan Sumber Daya Manusia Yang Berkualitas Dan Berdaya Saing	3. MENINGKATKAN KUALITAS PELAYANAN PUBLIK YANG BERBASIS PEMANFAATAN TEKNOLOGI INFORMASI.	KELURAHAN ABUKI	12 Laporan	2,400,000	KECAMATAN ABUKI
7 01 01 2.08 04	Penyediaan Jasa Pelayanan Umum Kantor	Jumlah Laporan Penyediaan Jasa Pelayanan Umum Kantor yang Disediakan				4 Laporan	84,000,000	Kab. Konawe, Abuki, Abuki	Dana Transfer Umum-Dana Alokasi Umum	Meningkatkan Sumber Daya Manusia Yang Berkualitas Dan Berdaya Saing	3. MENINGKATKAN KUALITAS PELAYANAN PUBLIK YANG BERBASIS PEMANFAATAN TEKNOLOGI INFORMASI.	KELURAHAN ABUKI	4 Laporan	84,000,000	KECAMATAN ABUKI
7 01 01 2.09	Pemeliharaan Barang Milik Daerah Penunjang Urusan Pemerintahan Daerah	Jumlah Barang Milik Daerah Penunjang Urusan Pemerintahan Daerah yang di Pelihara	Unit		Unit	2 Unit	4,500,000						2 Unit	4,500,000	

**Penetapan Rencana Kerja Pemerintah Daerah (RKPD)
Kabupaten Konawe
Tahun 2023**

Kode	Urusan/ Bidang Urusan/ Program/ Kegiatan/ Sub Kegiatan	Indikator Program/ Kegiatan/ Sub Kegiatan	Target Akhir Periode RPJMD	Realisasi Capaian RKPD Tahun 2021	Prakiraan Capaian Target RKPD Tahun 2022	Capaian Kinerja dan Kerangka Pendanaan						Kelompok Sasaran	Prakiraan Maju Rencana Tahun 2024		Perangkat Daerah Penanggung Jawab
						Target 2023	Pagu Indikatif	Lokasi	Sumber Dana	Prioritas			Target	Pagu Indikatif	
										Nasional	Daerah				
7 01 01 2.09 01	Penyediaan Jasa Pemeliharaan, Biaya Pemeliharaan, dan Pajak Kendaraan Perorangan Dinas atau Kendaraan Dinas Jabatan	Jumlah Kendaraan Perorangan Dinas atau Kendaraan Dinas Jabatan yang Dipelihara dan dibayarkan Pajaknya				1 Unit	1,500,000	Kab. Konawe, Abuki, Abuki	Dana Transfer Umum-Dana Alokasi Umum	Meningkatkan Sumber Daya Manusia Yang Berkualitas Dan Berdaya Saing	3. MENINGKATKAN KUALITAS PELAYANAN PUBLIK YANG BERBASIS PEMANFAATAN TEKNOLOGI INFORMASI.	KELURAHAN ABUKI	1 Unit	1,500,000	KECAMATAN ABUKI
7 01 01 2.09 09	Pemeliharaan/Rehabilitasi Gedung Kantor dan Bangunan Lainnya	Jumlah Gedung Kantor dan Bangunan Lainnya yang Dipelihara/Direhabilitasi				1 Unit	3,000,000	Kab. Konawe, Abuki, Abuki	Dana Transfer Umum-Dana Alokasi Umum	Meningkatkan Sumber Daya Manusia Yang Berkualitas Dan Berdaya Saing	3. MENINGKATKAN KUALITAS PELAYANAN PUBLIK YANG BERBASIS PEMANFAATAN TEKNOLOGI INFORMASI.	KELURAHAN ABUKI	1 Unit	3,000,000	KECAMATAN ABUKI
7		UNSUR KEWILAYAHAN													
7 01		KECAMATAN					1,767,130,802							1,714,852,804	
7 01 01	PROGRAM PENUNJANG URUSAN PEMERINTAHAN DAERAH KABUPATEN/KOTA	PERSENTASE PENUNJANG URUSAN PEMERINTAHAN DAERAH KABUPATEN/KOTA	%		%	100,00 %	1,693,034,802						100,00 %	1,640,756,804	
7 01 01 2.01	Perencanaan, Penganggaran, dan Evaluasi Kinerja Perangkat Daerah	Jumlah Dokumen Perencanaan, Penganggaran, dan Evaluasi Kinerja Perangkat Daerah	Dokumen		Dokumen	7 Dokumen	27,688,500						7 Dokumen	27,688,500	
7 01 01 2.01 01	Penyusunan Dokumen Perencanaan Perangkat Daerah	Jumlah Dokumen Perencanaan Perangkat Daerah				2 Dokumen	7,911,000	Kab. Konawe, Lambuya, Semua Kelurahan	Dana Transfer Umum-Dana Alokasi Umum	Meningkatkan Sumber Daya Manusia Yang Berkualitas Dan Berdaya Saing	3. MENINGKATKAN KUALITAS PELAYANAN PUBLIK YANG BERBASIS PEMANFAATAN TEKNOLOGI INFORMASI.	KECAMATAN LAMBUYA	2 Dokumen	7,911,000	KECAMATAN LAMBUYA
7 01 01 2.01 02	Koordinasi dan Penyusunan Dokumen RKA-SKPD	Jumlah Dokumen RKA-SKPD dan Laporan Hasil Koordinasi Penyusunan Dokumen RKA-SKPD				1 Dokumen	3,955,500	Kab. Konawe, Lambuya, Semua Kelurahan	Dana Transfer Umum-Dana Alokasi Umum	Meningkatkan Sumber Daya Manusia Yang Berkualitas Dan Berdaya Saing	3. MENINGKATKAN KUALITAS PELAYANAN PUBLIK YANG BERBASIS PEMANFAATAN TEKNOLOGI INFORMASI.	KECAMATAN LAMBUYA	1 Dokumen	3,955,500	KECAMATAN LAMBUYA
7 01 01 2.01 03	Koordinasi dan Penyusunan Dokumen Perubahan RKA-SKPD	Jumlah Dokumen Perubahan RKA-SKPD dan Laporan Hasil Koordinasi Penyusunan Dokumen Perubahan RKA-SKPD				1 Dokumen	3,955,500	Kab. Konawe, Lambuya, Lambuya	Dana Transfer Umum-Dana Alokasi Umum	Meningkatkan Sumber Daya Manusia Yang Berkualitas Dan Berdaya Saing	3. MENINGKATKAN KUALITAS PELAYANAN PUBLIK YANG BERBASIS PEMANFAATAN TEKNOLOGI INFORMASI.	KECAMATAN LAMBUYA	1 Dokumen	3,955,500	KECAMATAN LAMBUYA
7 01 01 2.01 04	Koordinasi dan Penyusunan DPA-SKPD	Jumlah Dokumen DPA-SKPD dan Laporan Hasil Koordinasi Penyusunan Dokumen DPA-SKPD				1 Dokumen	3,955,500	Kab. Konawe, Lambuya, Lambuya	Dana Transfer Umum-Dana Alokasi Umum	Meningkatkan Sumber Daya Manusia Yang Berkualitas Dan Berdaya Saing	3. MENINGKATKAN KUALITAS PELAYANAN PUBLIK YANG BERBASIS PEMANFAATAN TEKNOLOGI INFORMASI.	KECAMATAN LAMBUYA	1 Dokumen	3,955,500	KECAMATAN LAMBUYA

**Penetapan Rencana Kerja Pemerintah Daerah (RKPD)
Kabupaten Konawe
Tahun 2023**

Kode	Urusan/ Bidang Urusan/ Program/ Kegiatan/ Sub Kegiatan	Indikator Program/ Kegiatan/ Sub Kegiatan	Target Akhir Periode RPJMD	Realisasi Capaian RKPD Tahun 2021	Prakiraan Capaian Target RKPD Tahun 2022	Capaian Kinerja dan Kerangka Pendanaan						Kelompok Sasaran	Prakiraan Maju Rencana Tahun 2024		Perangkat Daerah Penanggung Jawab
						Target 2023	Pagu Indikatif	Lokasi	Sumber Dana	Prioritas			Target	Pagu Indikatif	
										Nasional	Daerah				
7.01.01.2.01.05	Koordinasi dan Penyusunan Perubahan DPA- SKPD	Jumlah Dokumen Perubahan DPA-SKPD dan Laporan Hasil Koordinasi Penyusunan Dokumen Perubahan DPA-SKPD				1 Dokumen	3,955,500	Kab. Konawe, Lambuya, Lambuya	Dana Transfer Umum-Dana Alokasi Umum	Meningkatkan Sumber Daya Manusia Yang Berkualitas Dan Berdaya Saing	3. MENINGKATKAN KUALITAS PELAYANAN PUBLIK YANG BERBASIS PEMANFAATAN TEKNOLOGI INFORMASI.	KECAMATAN LAMBUYA	1 Dokumen	3,955,500	KECAMATAN LAMBUYA
7.01.01.2.01.06	Koordinasi dan Penyusunan Laporan Capaian Kinerja dan Ikhtisar Realisasi Kinerja SKPD	Jumlah Laporan Capaian Kinerja dan Ikhtisar Realisasi Kinerja SKPD dan Laporan Hasil Koordinasi Penyusunan Laporan Capaian Kinerja dan Ikhtisar Realisasi Kinerja SKPD				1 Laporan	3,955,500	Kab. Konawe, Lambuya, Lambuya	Dana Transfer Umum-Dana Alokasi Umum	Meningkatkan Sumber Daya Manusia Yang Berkualitas Dan Berdaya Saing	3. MENINGKATKAN KUALITAS PELAYANAN PUBLIK YANG BERBASIS PEMANFAATAN TEKNOLOGI INFORMASI.	KECAMATAN LAMBUYA	1 Laporan	3,955,500	KECAMATAN LAMBUYA
7.01.01.2.02	Administrasi Keuangan Perangkat Daerah	Jumlah Laporan Adminstrasi Keuangan Perangkat Daerah	Laporan		Laporan	18 Laporan	1,444,318,754						18 Laporan	1,444,318,754	
7.01.01.2.02.01	Penyediaan Gaji dan Tunjangan ASN	Jumlah Orang yang Menerima Gaji dan Tunjangan ASN				294 Orang/bulan	1,407,077,354		Dana Transfer Umum-Dana Alokasi Umum	Meningkatkan Sumber Daya Manusia Yang Berkualitas Dan Berdaya Saing	3. MENINGKATKAN KUALITAS PELAYANAN PUBLIK YANG BERBASIS PEMANFAATAN TEKNOLOGI INFORMASI.	KECAMATAN LAMBUYA	294 Orang/bulan	1,407,077,354	KECAMATAN LAMBUYA
7.01.01.2.02.03	Pelaksanaan Penatausahaan dan Pengujian/Verifikasi Keuangan SKPD	Jumlah Dokumen Penatausahaan dan Pengujian/Verifikasi Keuangan SKPD				4 Dokumen	29,330,400	Kab. Konawe, Lambuya, Lambuya		Meningkatkan Sumber Daya Manusia Yang Berkualitas Dan Berdaya Saing	3. MENINGKATKAN KUALITAS PELAYANAN PUBLIK YANG BERBASIS PEMANFAATAN TEKNOLOGI INFORMASI.	KECAMATAN LAMBUYA	4 Dokumen	29,330,400	KECAMATAN LAMBUYA
7.01.01.2.02.05	Koordinasi dan Penyusunan Laporan Keuangan Akhir Tahun SKPD	Jumlah Laporan Keuangan Akhir Tahun SKPD dan Laporan Hasil Koordinasi Penyusunan Laporan Keuangan Akhir Tahun SKPD				1 Laporan	3,955,500	Kab. Konawe, Lambuya, Semua Kelurahan	Dana Transfer Umum-Dana Alokasi Umum	Meningkatkan Sumber Daya Manusia Yang Berkualitas Dan Berdaya Saing	3. MENINGKATKAN KUALITAS PELAYANAN PUBLIK YANG BERBASIS PEMANFAATAN TEKNOLOGI INFORMASI.	KECAMATAN LAMBUYA	1 Laporan	3,955,500	KECAMATAN LAMBUYA
7.01.01.2.02.07	Koordinasi dan Penyusunan Laporan Keuangan Bulanan/ Triwulanan/ Semesteran SKPD	Jumlah Laporan Keuangan Bulanan/ Triwulanan/ Semesteran SKPD dan Laporan Koordinasi Penyusunan Laporan Keuangan Bulanan/Triwulanan/Semesteran SKPD				12 Laporan	3,955,500	Kab. Konawe, Lambuya, Lambuya	Dana Transfer Umum-Dana Alokasi Umum	Meningkatkan Sumber Daya Manusia Yang Berkualitas Dan Berdaya Saing	3. MENINGKATKAN KUALITAS PELAYANAN PUBLIK YANG BERBASIS PEMANFAATAN TEKNOLOGI INFORMASI.	KECAMATAN LAMBUYA	12 Laporan	3,955,500	KECAMATAN LAMBUYA
7.01.01.2.05	Administrasi Kepegawaian Perangkat Daerah	Jumlah Pelaksanaan Administrasi Kepegawaian Perangkat Daerah	Bulan		Bulan	12 Bulan	14,700,000						12 Bulan	14,700,000	

**Penetapan Rencana Kerja Pemerintah Daerah (RKPD)
Kabupaten Konawe
Tahun 2023**

Kode	Urusan/ Bidang Urusan/ Program/ Kegiatan/ Sub Kegiatan	Indikator Program/ Kegiatan/ Sub Kegiatan	Target Akhir Periode RPJMD	Realisasi Capaian RKPD Tahun 2021	Prakiraan Capaian Target RKPD Tahun 2022	Capaian Kinerja dan Kerangka Pendanaan						Kelompok Sasaran	Prakiraan Maju Rencana Tahun 2024		Perangkat Daerah Penanggung Jawab
						Target 2023	Pagu Indikatif	Lokasi	Sumber Dana	Prioritas			Target	Pagu Indikatif	
										Nasional	Daerah				
7.01.01.2.05.02	Pengadaan Pakaian Dinas beserta Atribut Kelengkapannya	Jumlah Paket Pakaian Dinas beserta Atribut Kelengkapan				2 Paket	14,700,000	Kab. Konawe, Lambuya, Lambuya	Dana Transfer Umum-Dana Alokasi Umum	Meningkatkan Sumber Daya Manusia Yang Berkualitas Dan Berdaya Saing	3. MENINGKATKAN KUALITAS PELAYANAN PUBLIK YANG BERBASIS PEMANFAATAN TEKNOLOGI INFORMASI.	KECAMATAN LAMBUYA	2 Paket	14,700,000	KECAMATAN LAMBUYA
7.01.01.2.06	Administrasi Umum Perangkat Daerah	Jumlah Pelaksanaan Administrasi Umum Perangkat Daerah	Bulan		Bulan	12 Bulan	54,756,130						12 Bulan	34,720,950	
7.01.01.2.06.02	Penyediaan Peralatan dan Perlengkapan Kantor	Jumlah Paket Peralatan dan Perlengkapan Kantor yang Disediakan				12 Paket	15,125,000	Kab. Konawe, Lambuya, Lambuya	Dana Transfer Umum-Dana Alokasi Umum	Meningkatkan Sumber Daya Manusia Yang Berkualitas Dan Berdaya Saing	3. MENINGKATKAN KUALITAS PELAYANAN PUBLIK YANG BERBASIS PEMANFAATAN TEKNOLOGI INFORMASI.	KECAMATAN LAMBUYA	12 Paket	15,125,000	KECAMATAN LAMBUYA
7.01.01.2.06.03	Penyediaan Peralatan Rumah Tangga	Jumlah Paket Peralatan Rumah Tangga yang Disediakan				1 Paket	6,025,800	Kab. Konawe, Lambuya, Lambuya	Dana Transfer Umum-Dana Alokasi Umum	Meningkatkan Sumber Daya Manusia Yang Berkualitas Dan Berdaya Saing	3. MENINGKATKAN KUALITAS PELAYANAN PUBLIK YANG BERBASIS PEMANFAATAN TEKNOLOGI INFORMASI.	KECAMATAN LAMBUYA	1 Paket	6,025,800	KECAMATAN LAMBUYA
7.01.01.2.06.04	Penyediaan Bahan Logistik Kantor	Jumlah Paket Bahan Logistik Kantor yang Disediakan				2 Paket	13,570,150	Kab. Konawe, Lambuya, Lambuya	Dana Transfer Umum-Dana Alokasi Umum	Meningkatkan Sumber Daya Manusia Yang Berkualitas Dan Berdaya Saing	3. MENINGKATKAN KUALITAS PELAYANAN PUBLIK YANG BERBASIS PEMANFAATAN TEKNOLOGI INFORMASI.	KECAMATAN LAMBUYA	2 Paket	13,570,150	KECAMATAN LAMBUYA
7.01.01.2.06.05	Penyediaan Barang Cetak dan Penggandaan	Jumlah Paket Barang Cetak dan Penggandaan yang Disediakan				2 Paket	4,368,100	Kab. Konawe, Lambuya, Lambuya	Dana Transfer Umum-Dana Alokasi Umum	Meningkatkan Sumber Daya Manusia Yang Berkualitas Dan Berdaya Saing	3. MENINGKATKAN KUALITAS PELAYANAN PUBLIK YANG BERBASIS PEMANFAATAN TEKNOLOGI INFORMASI.	KECAMATAN LAMBUYA	2 Paket	0	KECAMATAN LAMBUYA
7.01.01.2.06.09	Penyelenggaraan Rapat Koordinasi dan Konsultasi SKPD	Jumlah Laporan Penyelenggaraan Rapat Koordinasi dan Konsultasi SKPD				4 Laporan	15,667,080	Kab. Konawe, Lambuya, Lambuya	Dana Transfer Umum-Dana Alokasi Umum	Meningkatkan Sumber Daya Manusia Yang Berkualitas Dan Berdaya Saing	3. MENINGKATKAN KUALITAS PELAYANAN PUBLIK YANG BERBASIS PEMANFAATAN TEKNOLOGI INFORMASI.	KECAMATAN LAMBUYA	4 Laporan	0	KECAMATAN LAMBUYA
7.01.01.2.07	Pengadaan Barang Milik Daerah Penunjang Urusan Pemerintah Daerah	Jumlah Pengadaan Barang Milik Daerah Penunjang Urusan Pemerintah Daerah	Unit		Unit	4 Unit	63,430,000						4 Unit	60,430,000	
7.01.01.2.07.05	Pengadaan Mebel	Jumlah Paket Mebel yang Disediakan				1 Unit	5,430,000	Kab. Konawe, Lambuya, Lambuya	Dana Transfer Umum-Dana Alokasi Umum	Meningkatkan Sumber Daya Manusia Yang Berkualitas Dan Berdaya Saing	3. MENINGKATKAN KUALITAS PELAYANAN PUBLIK YANG BERBASIS PEMANFAATAN TEKNOLOGI INFORMASI.	KECAMATAN LAMBUYA	1 Unit	5,430,000	KECAMATAN LAMBUYA

**Penetapan Rencana Kerja Pemerintah Daerah (RKPD)
Kabupaten Konawe
Tahun 2023**

Kode	Urusan/ Bidang Urusan/ Program/ Kegiatan/ Sub Kegiatan	Indikator Program/ Kegiatan/ Sub Kegiatan	Target Akhir Periode RPJMD	Realisasi Capaian RKPD Tahun 2021	Prakiraan Capaian Target RKPD Tahun 2022	Capaian Kinerja dan Kerangka Pendanaan						Kelompok Sasaran	Prakiraan Maju Rencana Tahun 2024		Perangkat Daerah Penanggung Jawab
						Target 2023	Pagu Indikatif	Lokasi	Sumber Dana	Prioritas			Target	Pagu Indikatif	
										Nasional	Daerah				
7.01.01.2.07.06	Pengadaan Peralatan dan Mesin Lainnya	Jumlah Unit Peralatan dan Mesin Lainnya yang Disediakan				1 Unit	3,000,000	Kab. Konawe, Lambuya, Lambuya	Dana Transfer Umum-Dana Alokasi Umum	Meningkatkan Sumber Daya Manusia Yang Berkualitas Dan Berdaya Saing	3. MENINGKATKAN KUALITAS PELAYANAN PUBLIK YANG BERBASIS PEMANFAATAN TEKNOLOGI INFORMASI.	KECAMATAN LAMBUYA	1 Unit	0	KECAMATAN LAMBUYA
7.01.01.2.07.10	Pengadaan Sarana dan Prasarana Gedung Kantor atau Bangunan Lainnya	Jumlah Unit Sarana dan Prasarana Gedung Kantor atau Bangunan Lainnya yang Disediakan				1 Unit	55,000,000	Kab. Konawe, Lambuya, Lambuya	Dana Transfer Umum-Dana Alokasi Umum	Meningkatkan Sumber Daya Manusia Yang Berkualitas Dan Berdaya Saing	3. MENINGKATKAN KUALITAS PELAYANAN PUBLIK YANG BERBASIS PEMANFAATAN TEKNOLOGI INFORMASI.	KECAMATAN LAMBUYA	1 Unit	55,000,000	KECAMATAN LAMBUYA
7.01.01.2.08	Penyediaan Jasa Penunjang Urusan Pemerintahan Daerah	Jasa Penunjang Urusan Pemerintahan Daerah	Bulan		Bulan	12 Bulan	58,898,600						12 Bulan	58,898,600	
7.01.01.2.08.01	Penyediaan Jasa Surat Menyurat	Jumlah Laporan Penyediaan Jasa Surat Menyurat				12 Laporan	350,000	Kab. Konawe, Lambuya, Lambuya	Dana Transfer Umum-Dana Alokasi Umum	Meningkatkan Sumber Daya Manusia Yang Berkualitas Dan Berdaya Saing	3. MENINGKATKAN KUALITAS PELAYANAN PUBLIK YANG BERBASIS PEMANFAATAN TEKNOLOGI INFORMASI.	KECAMATAN LAMBUYA	12 Laporan	350,000	KECAMATAN LAMBUYA
7.01.01.2.08.02	Penyediaan Jasa Komunikasi, Sumber Daya Air dan Listrik	Jumlah Laporan Penyediaan Jasa Komunikasi, Sumber Daya Air dan Listrik yang Disediakan				12 Laporan	9,147,600	Kab. Konawe, Lambuya, Lambuya	Dana Transfer Umum-Dana Alokasi Umum	Meningkatkan Sumber Daya Manusia Yang Berkualitas Dan Berdaya Saing	3. MENINGKATKAN KUALITAS PELAYANAN PUBLIK YANG BERBASIS PEMANFAATAN TEKNOLOGI INFORMASI.	KECAMATAN LAMBUYA	12 Laporan	9,147,600	KECAMATAN LAMBUYA
7.01.01.2.08.04	Penyediaan Jasa Pelayanan Umum Kantor	Jumlah Laporan Penyediaan Jasa Pelayanan Umum Kantor yang Disediakan				4 Laporan	49,401,000	Kab. Konawe, Lambuya, Lambuya	Dana Transfer Umum-Dana Alokasi Umum	Meningkatkan Sumber Daya Manusia Yang Berkualitas Dan Berdaya Saing	3. MENINGKATKAN KUALITAS PELAYANAN PUBLIK YANG BERBASIS PEMANFAATAN TEKNOLOGI INFORMASI.	KECAMATAN LAMBUYA	4 Laporan	49,401,000	KECAMATAN LAMBUYA
7.01.01.2.09	Pemeliharaan Barang Milik Daerah Penunjang Urusan Pemerintahan Daerah	Jumlah Barang Milik Daerah Penunjang Urusan Pemerintahan Daerah yang di Pelihara	Unit		Unit	9 Unit	29,242,818						9 Unit	0	
7.01.01.2.09.01	Penyediaan Jasa Pemeliharaan, Biaya Pemeliharaan, dan Pajak Kendaraan Perorangan Dinas atau Kendaraan Dinas Jabatan	Jumlah Kendaraan Perorangan Dinas atau Kendaraan Dinas Jabatan yang Dipelihara dan dibayarkan Pajaknya				1 Unit	4,235,000	Kab. Konawe, Lambuya, Lambuya		Meningkatkan Sumber Daya Manusia Yang Berkualitas Dan Berdaya Saing	3. MENINGKATKAN KUALITAS PELAYANAN PUBLIK YANG BERBASIS PEMANFAATAN TEKNOLOGI INFORMASI.	KECAMATAN LAMBUYA	1 Unit	0	KECAMATAN LAMBUYA
7.01.01.2.09.06	Pemeliharaan Peralatan dan Mesin Lainnya	Jumlah Peralatan dan Mesin Lainnya yang Dipelihara				5 Unit	2,366,518	Kab. Konawe, Lambuya, Lambuya	Dana Transfer Umum-Dana Alokasi Umum	Meningkatkan Sumber Daya Manusia Yang Berkualitas Dan Berdaya Saing	3. MENINGKATKAN KUALITAS PELAYANAN PUBLIK YANG BERBASIS PEMANFAATAN TEKNOLOGI INFORMASI.	KECAMATAN LAMBUYA	5 Unit	0	KECAMATAN LAMBUYA

**Penetapan Rencana Kerja Pemerintah Daerah (RKPD)
Kabupaten Konawe
Tahun 2023**

Kode	Urusan/ Bidang Urusan/ Program/ Kegiatan/ Sub Kegiatan	Indikator Program/ Kegiatan/ Sub Kegiatan	Target Akhir Periode RPJMD	Realisasi Capaian RKPD Tahun 2021	Prakiraan Capaian Target RKPD Tahun 2022	Capaian Kinerja dan Kerangka Pendanaan						Kelompok Sasaran	Prakiraan Maju Rencana Tahun 2024		Perangkat Daerah Penanggung Jawab
						Target 2023	Pagu Indikatif	Lokasi	Sumber Dana	Prioritas			Target	Pagu Indikatif	
										Nasional	Daerah				
7 01 01 2.09 09	Pemeliharaan/Rehabilitasi Gedung Kantor dan Bangunan Lainnya	Jumlah Gedung Kantor dan Bangunan Lainnya yang Dipelihara/Direhabilitasi				1 Unit	18,923,300	Kab. Konawe, Lambuya, Lambuya	Dana Transfer Umum-Dana Alokasi Umum	Meningkatkan Sumber Daya Manusia Yang Berkualitas Dan Berdaya Saing	3. MENINGKATKAN KUALITAS PELAYANAN PUBLIK YANG BERBASIS PEMANFAATAN TEKNOLOGI INFORMASI.	KECAMATAN LAMBUYA	1 Unit	0	KECAMATAN LAMBUYA
7 01 01 2.09 10	Pemeliharaan/Rehabilitasi Sarana dan Prasarana Gedung Kantor atau Bangunan Lainnya	Jumlah Sarana dan Prasarana Gedung Kantor atau Bangunan Lainnya yang Dipelihara/Direhabilitasi				2 Unit	3,718,000	Kab. Konawe, Lambuya, Lambuya	Dana Transfer Umum-Dana Alokasi Umum	Meningkatkan Sumber Daya Manusia Yang Berkualitas Dan Berdaya Saing	3. MENINGKATKAN KUALITAS PELAYANAN PUBLIK YANG BERBASIS PEMANFAATAN TEKNOLOGI INFORMASI.	KECAMATAN LAMBUYA	2 Unit	0	KECAMATAN LAMBUYA
7 01 02	PROGRAM PENYELENGGARAAN PEMERINTAHAN DAN PELAYANAN PUBLIK	PERSENTASE PENYELENGGARAAN PEMERINTAHAN DAN PELAYANAN PUBLIK	%		%	100,00 %	20,856,000						100,00 %	20,856,000	
7 01 02 2.01	Koordinasi Penyelenggaraan Kegiatan Pemerintahan di Tingkat Kecamatan	Jumlah Laporan Penyelenggaraan Kegiatan Pemerintahan di Tingkat Kecamatan	Laporan		Laporan	1 Laporan	10,428,000						1 Laporan	10,428,000	
7 01 02 2.01 01	Koordinasi/Sinergi Perencanaan dan Pelaksanaan Kegiatan Pemerintahan dengan Perangkat Daerah dan Instansi Vertikal Terkait	Jumlah Laporan Koordinasi/Sinergi Perencanaan dan Pelaksanaan Kegiatan Pemerintahan dengan Perangkat Daerah dan Instansi Vertikal Terkait				1 Laporan	10,428,000	Kab. Konawe, Lambuya, Lambuya	Dana Transfer Umum-Dana Alokasi Umum	Memperkuat Stabilitas Polhukhankam Dan Transformasi Pelayanan Publik	3. MENINGKATKAN KUALITAS PELAYANAN PUBLIK YANG BERBASIS PEMANFAATAN TEKNOLOGI INFORMASI.	Penyelenggara an Kegiatan Pemerintahan di Tingkat Kecamatan	1 Laporan	10,428,000	KECAMATAN LAMBUYA
7 01 02 2.02	Penyelenggaraan Urusan Pemerintahan yang Tidak Dilaksanakan oleh Unit Kerja Perangkat Daerah yang Ada di Kecamatan	Jumlah Laporan Penyelenggaraan Urusan Pemerintahan yang tidak Dilaksanakan oleh Unit Kerja Perangkat Daerah yang ada di Kecamatan	Laporan		Laporan	1 Laporan	10,428,000						1 Laporan	10,428,000	
7 01 02 2.02 03	Peningkatan Efektifitas Pelaksanaan Pelayanan kepada Masyarakat di Wilayah Kecamatan	Jumlah Laporan Peningkatan Efektifitas Pelaksanaan Pelayanan kepada Masyarakat di Wilayah Kecamatan				1 Laporan	10,428,000	Kab. Konawe, Lambuya, Lambuya	Dana Transfer Umum-Dana Alokasi Umum	Memperkuat Stabilitas Polhukhankam Dan Transformasi Pelayanan Publik	3. MENINGKATKAN KUALITAS PELAYANAN PUBLIK YANG BERBASIS PEMANFAATAN TEKNOLOGI INFORMASI.	Unit Kerja Perangkat Daerah yang Ada di Kecamatan	1 Laporan	10,428,000	KECAMATAN LAMBUYA
7 01 03	PROGRAM PEMBERDAYAAN MASYARAKAT DESA DAN KELURAHAN	PERSENTASE PEMBERDAYAAN MASYARAKAT DESA DAN KELURAHAN	%		%	100,00 %	20,856,000						100,00 %	20,856,000	
7 01 03 2.01	Koordinasi Kegiatan Pemberdayaan Desa	Jumlah Laporan Hasil Kegiatan Koordinasi Pemberdayaan Desa	Laporan		Laporan	1 Laporan	10,428,000						1 Laporan	10,428,000	

**Penetapan Rencana Kerja Pemerintah Daerah (RKPD)
Kabupaten Konawe
Tahun 2023**

Kode	Urusan/ Bidang Urusan/ Program/ Kegiatan/ Sub Kegiatan	Indikator Program/ Kegiatan/ Sub Kegiatan	Target Akhir Periode RPJMD	Realisasi Capaian RKPD Tahun 2021	Prakiraan Capaian Target RKPD Tahun 2022	Capaian Kinerja dan Kerangka Pendanaan						Kelompok Sasaran	Prakiraan Maju Rencana Tahun 2024		Perangkat Daerah Penanggung Jawab
						Target 2023	Pagu Indikatif	Lokasi	Sumber Dana	Prioritas			Target	Pagu Indikatif	
										Nasional	Daerah				
7 01 03 2.01 01	Peningkatan Partisipasi Masyarakat dalam Forum Musyawarah Perencanaan Pembangunan di Desa	Jumlah Lembaga Kemasyarakatan yang Berpartisipasi dalam Forum Musyawarah Perencanaan Pembangunan di Desa				5 Lembaga	10,428,000	Kab. Konawe, Lambuya, Lambuya	Dana Transfer Umum-Dana Alokasi Umum	Memperkuat Stabilitas Polhukhankam Dan Transformasi Pelayanan Publik	3. MENINGKATKAN KUALITAS PELAYANAN PUBLIK YANG BERBASIS PEMANFAATAN TEKNOLOGI INFORMASI.	Kegiatan Pemberdayaan Desa	5 Lembaga	10,428,000	KECAMATAN LAMBUYA
7 01 03 2.02	Kegiatan Pemberdayaan Kelurahan	Jumlah Laporan Hasil Kegiatan Koordinasi Pemberdayaan Kelurahan	Laporan		Laporan	2 Laporan	10,428,000						2 Laporan	10,428,000	
7 01 03 2.02 03	Pemberdayaan Masyarakat di Kelurahan	Jumlah Pokmas dan Ormas yang Melaksanakan Pemberdayaan Masyarakat di Kelurahan				3 Pokmas / Ormas	10,428,000	Kab. Konawe, Lambuya, Lambuya	Dana Transfer Umum-Dana Alokasi Umum		3. MENINGKATKAN KUALITAS PELAYANAN PUBLIK YANG BERBASIS PEMANFAATAN TEKNOLOGI INFORMASI.	Masyarakat di Kelurahan	3 Pokmas / Ormas	10,428,000	KECAMATAN LAMBUYA
7 01 05	PROGRAM PENYELENGGARAAN URUSAN PEMERINTAHAN UMUM	PERSENTASE PENYELENGGARAAN URUSAN PEMERINTAHAN UMUM	%		%	100,00 %	10,428,000						100,00 %	10,428,000	
7 01 05 2.01	Penyelenggaraan Urusan Pemerintahan Umum Sesuai Penugasan Kepala Daerah	Jumlah Laporan Penyelenggaraan Urusan Pemerintahan Umum sesuai Penugasan Kepala Daerah	Laporan		Laporan	1 Laporan	10,428,000						1 Laporan	10,428,000	
7 01 05 2.01 08	Pelaksanaan Tugas Forum Koordinasi Pimpinan di Kecamatan	Jumlah Dokumen Tugas Forum Koordinasi Pimpinan di Kecamatan				1 Dokumen	10,428,000	Kab. Konawe, Lambuya, Lambuya	Dana Transfer Umum-Dana Alokasi Umum	Memperkuat Stabilitas Polhukhankam Dan Transformasi Pelayanan Publik	3. MENINGKATKAN KUALITAS PELAYANAN PUBLIK YANG BERBASIS PEMANFAATAN TEKNOLOGI INFORMASI.	Pemerintahan Umum Sesuai Penugasan Kepala Daerah	1 Dokumen	10,428,000	KECAMATAN LAMBUYA
7 01 06	PROGRAM PEMBINAAN DAN PENGAWASAN PEMERINTAHAN DESA	PERSENTASE PEMBINAAN DAN PENGAWASAN PEMERINTAHAN DESA	%		%	100,00 %	21,956,000						100,00 %	21,956,000	
7 01 06 2.01	Fasilitasi, Rekomendasi dan Koordinasi Pembinaan dan Pengawasan Pemerintahan Desa	Jumlah laporan Pembinaan dan Pengawasan Pemerintahan Desa	Laporan		Laporan	3 Laporan	21,956,000						3 Laporan	21,956,000	
7 01 06 2.01 01	Fasilitasi Penyusunan Peraturan Desa dan Peraturan Kepala Desa	Jumlah Dokumen yang Difasilitasi dalam rangka Penyusunan Peraturan Desa dan Peraturan Kepala Desa				1 Dokumen	10,428,000	Kab. Konawe, Lambuya, Lambuya	Dana Transfer Umum-Dana Alokasi Umum	Memperkuat Stabilitas Polhukhankam Dan Transformasi Pelayanan Publik	3. MENINGKATKAN KUALITAS PELAYANAN PUBLIK YANG BERBASIS PEMANFAATAN TEKNOLOGI INFORMASI.	Pembinaan dan Pengawasan Pemerintahan Desa	1 Dokumen	10,428,000	KECAMATAN LAMBUYA

**Penetapan Rencana Kerja Pemerintah Daerah (RKPD)
Kabupaten Konawe
Tahun 2023**

Kode	Urusan/ Bidang Urusan/ Program/ Kegiatan/ Sub Kegiatan	Indikator Program/ Kegiatan/ Sub Kegiatan	Target Akhir Periode RPJMD	Realisasi Capaian RKPD Tahun 2021	Prakiraan Capaian Target RKPD Tahun 2022	Capaian Kinerja dan Kerangka Pendanaan						Kelompok Sasaran	Prakiraan Maju Rencana Tahun 2024		Perangkat Daerah Penanggung Jawab
						Target 2023	Pagu Indikatif	Lokasi	Sumber Dana	Prioritas			Target	Pagu Indikatif	
										Nasional	Daerah				
7 01 06 2.01 03	Fasilitasi Pengelolaan Keuangan Desa dan Pendayagunaan Aset Desa	Jumlah Dokumen yang Difasilitasi dalam rangka Pengelolaan Keuangan Desa dan Pendayagunaan Aset Desa				1 Dokumen	1,100,000	Kab. Konawe, Lambuya, Lambuya		Memperkuat Stabilitas Polhukhankam Dan Transformasi Pelayanan Publik	3. MENINGKATKAN KUALITAS PELAYANAN PUBLIK YANG BERBASIS PEMANFAATAN TEKNOLOGI INFORMASI.	Pembinaan dan Pengawasan Pemerintahan Desa	1 Dokumen	1,100,000	KECAMATAN LAMBUYA
7 01 06 2.01 07	Fasilitasi Pelaksanaan Tugas dan Fungsi Badan Permusyawaratan Desa	Jumlah Dokumen Fasilitasi dalam rangka Pelaksanaan Tugas dan Fungsi Badan Permusyawaratan Desa				1 Dokumen	10,428,000	Kab. Konawe, Lambuya, Lambuya	Dana Transfer Umum-Dana Alokasi Umum	Memperkuat Stabilitas Polhukhankam Dan Transformasi Pelayanan Publik	3. MENINGKATKAN KUALITAS PELAYANAN PUBLIK YANG BERBASIS PEMANFAATAN TEKNOLOGI INFORMASI.	Pembinaan dan Pengawasan Pemerintahan Desa	1 Dokumen	10,428,000	KECAMATAN LAMBUYA
7	UNSUR KEWILAYAHAN														
7 01	KECAMATAN														
7 01 01	PROGRAM PENUNJANG URUSAN PEMERINTAHAN DAERAH KABUPATEN/KOTA	PERSENTASE PENUNJANG URUSAN PEMERINTAHAN DAERAH KABUPATEN/KOTA	%		%	100,00 %	115,348,000						100,00 %	115,348,000	
7 01 01 2.02	Administrasi Keuangan Perangkat Daerah	Jumlah Laporan Adminstrasi Keuangan Perangkat Daerah	Laporan		Laporan	4 Laporan	4,848,000						4 Laporan	4,848,000	
7 01 01 2.02 03	Pelaksanaan Penatausahaan dan Pengujian/Verifikasi Keuangan SKPD	Jumlah Dokumen Penatausahaan dan Pengujian/Verifikasi Keuangan SKPD				4 Dokumen	4,848,000	Kab. Konawe, Lambuya, Lambuya	Dana Transfer Umum-Dana Alokasi Umum	Meningkatkan Sumber Daya Manusia Yang Berkualitas Dan Berdaya Saing	3. MENINGKATKAN KUALITAS PELAYANAN PUBLIK YANG BERBASIS PEMANFAATAN TEKNOLOGI INFORMASI.	KELURAHAN LAMBUYA	4 Dokumen	4,848,000	KECAMATAN LAMBUYA
7 01 01 2.06	Administrasi Umum Perangkat Daerah	Jumlah Pelaksanaan Administrasi Umum Perangkat Daerah	Bulan		Bulan	12 Bulan	4,240,000						12 Bulan	4,240,000	
7 01 01 2.06 02	Penyediaan Peralatan dan Perlengkapan Kantor	Jumlah Paket Peralatan dan Perlengkapan Kantor yang Disediakan				12 Paket	1,500,000	Kab. Konawe, Lambuya, Lambuya	Dana Transfer Umum-Dana Alokasi Umum	Meningkatkan Sumber Daya Manusia Yang Berkualitas Dan Berdaya Saing	3. MENINGKATKAN KUALITAS PELAYANAN PUBLIK YANG BERBASIS PEMANFAATAN TEKNOLOGI INFORMASI.	KELURAHAN LAMBUYA	12 Paket	1,500,000	KECAMATAN LAMBUYA
7 01 01 2.06 04	Penyediaan Bahan Logistik Kantor	Jumlah Paket Bahan Logistik Kantor yang Disediakan				2 Paket	1,540,000	Kab. Konawe, Lambuya, Lambuya	Dana Transfer Umum-Dana Alokasi Umum	Meningkatkan Sumber Daya Manusia Yang Berkualitas Dan Berdaya Saing	3. MENINGKATKAN KUALITAS PELAYANAN PUBLIK YANG BERBASIS PEMANFAATAN TEKNOLOGI INFORMASI.	KELURAHAN LAMBUYA	2 Paket	1,540,000	KECAMATAN LAMBUYA
7 01 01 2.06 05	Penyediaan Barang Cetak dan Penggandaan	Jumlah Paket Barang Cetak dan Penggandaan yang Disediakan				2 Paket	1,200,000	Kab. Konawe, Lambuya, Lambuya	Dana Transfer Umum-Dana Alokasi Umum	Meningkatkan Sumber Daya Manusia Yang Berkualitas Dan Berdaya Saing	3. MENINGKATKAN KUALITAS PELAYANAN PUBLIK YANG BERBASIS PEMANFAATAN TEKNOLOGI INFORMASI.	KELURAHAN LAMBUYA	2 Paket	1,200,000	KECAMATAN LAMBUYA

**Penetapan Rencana Kerja Pemerintah Daerah (RKPD)
Kabupaten Konawe
Tahun 2023**

Kode	Urusan/ Bidang Urusan/ Program/ Kegiatan/ Sub Kegiatan	Indikator Program/ Kegiatan/ Sub Kegiatan	Target Akhir Periode RPJMD	Realisasi Capaian RKPD Tahun 2021	Prakiraan Capaian Target RKPD Tahun 2022	Capaian Kinerja dan Kerangka Pendanaan						Kelompok Sasaran	Prakiraan Maju Rencana Tahun 2024		Perangkat Daerah Penanggung Jawab	
						Target 2023	Pagu Indikatif	Lokasi	Sumber Dana	Prioritas			Target	Pagu Indikatif		
										Nasional	Daerah					
7 01 01 2.08	Penyediaan Jasa Penunjang Urusan Pemerintahan Daerah	Jasa Penunjang Urusan Pemerintahan Daerah	Bulan		Bulan	12 Bulan	103,260,000						12 Bulan	103,260,000		
7 01 01 2.08 02	Penyediaan Jasa Komunikasi, Sumber Daya Air dan Listrik	Jumlah Laporan Penyediaan Jasa Komunikasi, Sumber Daya Air dan Listrik yang Disediakan				12 Laporan	1,260,000	Kab. Konawe, Lambuya, Lambuya	Dana Transfer Umum-Dana Alokasi Umum	Meningkatkan Sumber Daya Manusia Yang Berkualitas Dan Berdaya Saing	3. MENINGKATKAN KUALITAS PELAYANAN PUBLIK YANG BERBASIS PEMANFAATAN TEKNOLOGI INFORMASI.	KELURAHAN LAMBUYA	12 Laporan	1,260,000	KECAMATAN LAMBUYA	
7 01 01 2.08 04	Penyediaan Jasa Pelayanan Umum Kantor	Jumlah Laporan Penyediaan Jasa Pelayanan Umum Kantor yang Disediakan				4 Laporan	102,000,000	Kab. Konawe, Lambuya, Lambuya	Dana Transfer Umum-Dana Alokasi Umum	Meningkatkan Sumber Daya Manusia Yang Berkualitas Dan Berdaya Saing	3. MENINGKATKAN KUALITAS PELAYANAN PUBLIK YANG BERBASIS PEMANFAATAN TEKNOLOGI INFORMASI.	KELURAHAN LAMBUYA	4 Laporan	102,000,000	KECAMATAN LAMBUYA	
7 01 01 2.09	Pemeliharaan Barang Milik Daerah Penunjang Urusan Pemerintahan Daerah	Jumlah Barang Milik Daerah Penunjang Urusan Pemerintahan Daerah yang di Pelihara	Unit		Unit	1 Unit	3,000,000						1 Unit	3,000,000		
7 01 01 2.09 10	Pemeliharaan/Rehabilitasi Sarana dan Prasarana Gedung Kantor atau Bangunan Lainnya	Jumlah Sarana dan Prasarana Gedung Kantor atau Bangunan Lainnya yang Dipelihara/Direhabilitasi				1 Unit	3,000,000	Kab. Konawe, Lambuya, Lambuya	Dana Transfer Umum-Dana Alokasi Umum	Meningkatkan Sumber Daya Manusia Yang Berkualitas Dan Berdaya Saing	3. MENINGKATKAN KUALITAS PELAYANAN PUBLIK YANG BERBASIS PEMANFAATAN TEKNOLOGI INFORMASI.	KELURAHAN LAMBUYA	1 Unit	3,000,000	KECAMATAN LAMBUYA	
7	UNSUR KEWILAYAHAN															
7 01	KECAMATAN						2,065,937,170							2,065,937,170		
7 01 01	PROGRAM PENUNJANG URUSAN PEMERINTAHAN DAERAH KABUPATEN/KOTA	PERSENTASE PENUNJANG URUSAN PEMERINTAHAN DAERAH KABUPATEN/KOTA	%		%	100,00 %	2,007,803,170							100,00 %	2,007,803,170	
7 01 01 2.01	Perencanaan, Penganggaran, dan Evaluasi Kinerja Perangkat Daerah	Jumlah Dokumen Perencanaan, Penganggaran, dan Evaluasi Kinerja Perangkat Daerah	Dokumen		Dokumen	6 Dokumen	27,688,500							6 Dokumen	27,688,500	
7 01 01 2.01 01	Penyusunan Dokumen Perencanaan Perangkat Daerah	Jumlah Dokumen Perencanaan Perangkat Daerah				2 Dokumen	7,911,000	Kab. Konawe, Pondidaha, Pondidaha	Dana Transfer Umum-Dana Alokasi Umum	Meningkatkan Sumber Daya Manusia Yang Berkualitas Dan Berdaya Saing	3. MENINGKATKAN KUALITAS PELAYANAN PUBLIK YANG BERBASIS PEMANFAATAN TEKNOLOGI INFORMASI.	Kecamatan Pondidaha	2 Dokumen	7,911,000	KECAMATAN PONDIDAHA	
7 01 01 2.01 02	Koordinasi dan Penyusunan Dokumen RKA-SKPD	Koordinasi dan Penyusunan Dokumen RKA-SKPD				1 Dokumen	3,955,500	Kab. Konawe, Pondidaha, Pondidaha	Dana Transfer Umum-Dana Alokasi Umum	Meningkatkan Sumber Daya Manusia Yang Berkualitas Dan Berdaya Saing	3. MENINGKATKAN KUALITAS PELAYANAN PUBLIK YANG BERBASIS PEMANFAATAN TEKNOLOGI INFORMASI.	Kecamatan Pondidaha	1 Dokumen	3,955,500	KECAMATAN PONDIDAHA	

**Penetapan Rencana Kerja Pemerintah Daerah (RKPD)
Kabupaten Konawe
Tahun 2023**

Kode	Urusan/ Bidang Urusan/ Program/ Kegiatan/ Sub Kegiatan	Indikator Program/ Kegiatan/ Sub Kegiatan	Target Akhir Periode RPJMD	Realisasi Capaian RKPD Tahun 2021	Prakiraan Capaian Target RKPD Tahun 2022	Capaian Kinerja dan Kerangka Pendanaan						Kelompok Sasaran	Prakiraan Maju Rencana Tahun 2024		Perangkat Daerah Penanggung Jawab
						Target 2023	Pagu Indikatif	Lokasi	Sumber Dana	Prioritas			Target	Pagu Indikatif	
										Nasional	Daerah				
7.01.01.2.01.03	Koordinasi dan Penyusunan Dokumen Perubahan RKA-SKPD	Jumlah Dokumen Perubahan RKA-SKPD dan Laporan Hasil Koordinasi Penyusunan Dokumen Perubahan RKA-SKPD				1 Dokumen	3,955,500	Kab. Konawe, Pondidaha, Pondidaha	Dana Transfer Umum-Dana Alokasi Umum	Meningkatkan Sumber Daya Manusia Yang Berkualitas Dan Berdaya Saing	3. MENINGKATKAN KUALITAS PELAYANAN PUBLIK YANG BERBASIS PEMANFAATAN TEKNOLOGI INFORMASI.	Kecamatan Pondidaha	1 Dokumen	3,955,500	KECAMATAN PONDIDAHA
7.01.01.2.01.04	Koordinasi dan Penyusunan DPA-SKPD	Jumlah Dokumen DPA-SKPD dan Laporan Hasil Koordinasi Penyusunan Dokumen DPA-SKPD				1 Dokumen	3,955,500	Kab. Konawe, Pondidaha, Semua Kelurahan	Dana Transfer Umum-Dana Alokasi Umum	Meningkatkan Sumber Daya Manusia Yang Berkualitas Dan Berdaya Saing	3. MENINGKATKAN KUALITAS PELAYANAN PUBLIK YANG BERBASIS PEMANFAATAN TEKNOLOGI INFORMASI.	Kecamatan Pondidaha	1 Dokumen	3,955,500	KECAMATAN PONDIDAHA
7.01.01.2.01.05	Koordinasi dan Penyusunan Perubahan DPA- SKPD	Jumlah Dokumen Perubahan DPA-SKPD dan Laporan Hasil Koordinasi Penyusunan Dokumen Perubahan DPA-SKPD				1 Dokumen	3,955,500	Kab. Konawe, Pondidaha, Semua Kelurahan	Dana Transfer Umum-Dana Alokasi Umum	Meningkatkan Sumber Daya Manusia Yang Berkualitas Dan Berdaya Saing	3. MENINGKATKAN KUALITAS PELAYANAN PUBLIK YANG BERBASIS PEMANFAATAN TEKNOLOGI INFORMASI.	Kecamatan Pondidaha	1 Dokumen	3,955,500	KECAMATAN PONDIDAHA
7.01.01.2.01.06	Koordinasi dan Penyusunan Laporan Capaian Kinerja dan Ikhtisar Realisasi Kinerja SKPD	Jumlah Laporan Capaian Kinerja dan Ikhtisar Realisasi Kinerja SKPD dan Laporan Hasil Koordinasi Penyusunan Laporan Capaian Kinerja dan Ikhtisar Realisasi Kinerja SKPD				1 Dokumen	3,955,500	Kab. Konawe, Pondidaha, Semua Kelurahan	Dana Transfer Umum-Dana Alokasi Umum	Meningkatkan Sumber Daya Manusia Yang Berkualitas Dan Berdaya Saing	3. MENINGKATKAN KUALITAS PELAYANAN PUBLIK YANG BERBASIS PEMANFAATAN TEKNOLOGI INFORMASI.	Kecamatan Pondidaha	1 Dokumen	3,955,500	KECAMATAN PONDIDAHA
7.01.01.2.02	Administrasi Keuangan Perangkat Daerah	Jumlah Laporan Adminstrasi Keuangan Perangkat Daerah	Laporan		Laporan	4 Laporan	1,742,773,741						4 Laporan	1,742,773,741	
7.01.01.2.02.01	Penyediaan Gaji dan Tunjangan ASN	Jumlah Orang yang Menerima Gaji dan Tunjangan ASN				22 Orang/bulan	1,714,410,241	Kab. Konawe, Pondidaha, Semua Kelurahan	Dana Transfer Umum-Dana Alokasi Umum	Meningkatkan Sumber Daya Manusia Yang Berkualitas Dan Berdaya Saing	3. MENINGKATKAN KUALITAS PELAYANAN PUBLIK YANG BERBASIS PEMANFAATAN TEKNOLOGI INFORMASI.	Kecamatan Amonggedo	22 Orang/bulan	1,714,410,241	KECAMATAN PONDIDAHA
7.01.01.2.02.03	Pelaksanaan Penatausahaan dan Pengujian/Verifikasi Keuangan SKPD	Jumlah Dokumen Penatausahaan dan Pengujian/Verifikasi Keuangan SKPD				4 Dokumen	17,280,000	Kab. Konawe, Pondidaha, Semua Kelurahan	Dana Transfer Umum-Dana Alokasi Umum	Meningkatkan Sumber Daya Manusia Yang Berkualitas Dan Berdaya Saing	3. MENINGKATKAN KUALITAS PELAYANAN PUBLIK YANG BERBASIS PEMANFAATAN TEKNOLOGI INFORMASI.	Kecamatan Amonggedo	4 Dokumen	17,280,000	KECAMATAN PONDIDAHA
7.01.01.2.02.05	Koordinasi dan Penyusunan Laporan Keuangan Akhir Tahun SKPD	Jumlah Laporan Keuangan Akhir Tahun SKPD dan Laporan Hasil Koordinasi Penyusunan Laporan Keuangan Akhir Tahun SKPD				1 Laporan	3,955,500	Kab. Konawe, Pondidaha, Semua Kelurahan	Dana Transfer Umum-Dana Alokasi Umum	Meningkatkan Sumber Daya Manusia Yang Berkualitas Dan Berdaya Saing	3. MENINGKATKAN KUALITAS PELAYANAN PUBLIK YANG BERBASIS PEMANFAATAN TEKNOLOGI INFORMASI.	Kecamatan Amonggedo	1 Laporan	3,955,500	KECAMATAN PONDIDAHA

**Penetapan Rencana Kerja Pemerintah Daerah (RKPD)
Kabupaten Konawe
Tahun 2023**

Kode	Urusan/ Bidang Urusan/ Program/ Kegiatan/ Sub Kegiatan	Indikator Program/ Kegiatan/ Sub Kegiatan	Target Akhir Periode RPJMD	Realisasi Capaian RKPD Tahun 2021	Prakiraan Capaian Target RKPD Tahun 2022	Capaian Kinerja dan Kerangka Pendanaan						Kelompok Sasaran	Prakiraan Maju Rencana Tahun 2024		Perangkat Daerah Penanggung Jawab
						Target 2023	Pagu Indikatif	Lokasi	Sumber Dana	Prioritas			Target	Pagu Indikatif	
										Nasional	Daerah				
7.01.01.2.02.07	Koordinasi dan Penyusunan Laporan Keuangan Bulanan/ Triwulanan/ Semesteran SKPD	Jumlah Laporan Keuangan Bulanan/ Triwulanan/ Semesteran SKPD dan Laporan Koordinasi Penyusunan Laporan Keuangan Bulanan/Triwulanan/Semesteran SKPD				12 Laporan	7,128,000	Kab. Konawe, Pondidaha, Semua Kelurahan	Dana Transfer Umum-Dana Alokasi Umum	Meningkatkan Sumber Daya Manusia Yang Berkualitas Dan Berdaya Saing	3. MENINGKATKAN KUALITAS PELAYANAN PUBLIK YANG BERBASIS PEMANFAATAN TEKNOLOGI INFORMASI.	Kecamatan Amonggedo	12 Laporan	7,128,000	KECAMATAN PONDIDAHA
7.01.01.2.05	Administrasi Kepegawaian Perangkat Daerah	Jumlah Pelaksanaan Administrasi Kepegawaian Perangkat Daerah	Bulan		Bulan	12 Bulan	10,000,000						12 Bulan	10,000,000	
7.01.01.2.05.02	Pengadaan Pakaian Dinas beserta Atribut Kelengkapannya	Jumlah Paket Pakaian Dinas beserta Atribut Kelengkapan				1 Paket	10,000,000	Kab. Konawe, Pondidaha, Semua Kelurahan	Dana Transfer Umum-Dana Alokasi Umum	Meningkatkan Sumber Daya Manusia Yang Berkualitas Dan Berdaya Saing	3. MENINGKATKAN KUALITAS PELAYANAN PUBLIK YANG BERBASIS PEMANFAATAN TEKNOLOGI INFORMASI.	Kecamatan Pondidaha	1 Paket	10,000,000	KECAMATAN PONDIDAHA
7.01.01.2.06	Administrasi Umum Perangkat Daerah	Jumlah Pelaksanaan Administrasi Umum Perangkat Daerah	Bulan		Bulan	12 Bulan	76,840,299						12 Bulan	76,840,299	
7.01.01.2.06.01	Penyediaan Komponen Instalasi Listrik/Penerangan Bangunan Kantor	Jumlah Paket Komponen Instalasi Listrik/Penerangan Bangunan Kantor yang Disediakan				1 Dokumen	4,335,000	Kab. Konawe, Pondidaha, Semua Kelurahan	Pajak Sarang Burung Walet	Meningkatkan Sumber Daya Manusia Yang Berkualitas Dan Berdaya Saing	3. MENINGKATKAN KUALITAS PELAYANAN PUBLIK YANG BERBASIS PEMANFAATAN TEKNOLOGI INFORMASI.	Kecamatan Pondidaha	1 Dokumen	4,335,000	KECAMATAN PONDIDAHA
7.01.01.2.06.02	Penyediaan Peralatan dan Perlengkapan Kantor	Jumlah Paket Peralatan dan Perlengkapan Kantor yang Disediakan				12 Paket	23,668,182	Kab. Konawe, Pondidaha, Semua Kelurahan	Pajak Sarang Burung Walet	Meningkatkan Sumber Daya Manusia Yang Berkualitas Dan Berdaya Saing	3. MENINGKATKAN KUALITAS PELAYANAN PUBLIK YANG BERBASIS PEMANFAATAN TEKNOLOGI INFORMASI.	Kecamatan Pondidaha	12 Paket	23,668,182	KECAMATAN PONDIDAHA
7.01.01.2.06.04	Penyediaan Bahan Logistik Kantor	Jumlah Paket Bahan Logistik Kantor yang Disediakan				2 Paket	15,744,000	Kab. Konawe, Pondidaha, Semua Kelurahan	Pajak Sarang Burung Walet	Meningkatkan Sumber Daya Manusia Yang Berkualitas Dan Berdaya Saing	3. MENINGKATKAN KUALITAS PELAYANAN PUBLIK YANG BERBASIS PEMANFAATAN TEKNOLOGI INFORMASI.	Kecamatan Pondidaha	2 Paket	15,744,000	KECAMATAN PONDIDAHA
7.01.01.2.06.05	Penyediaan Barang Cetak dan Penggandaan	Jumlah Paket Barang Cetak dan Penggandaan yang Disediakan				2 Paket	17,210,450	Kab. Konawe, Pondidaha, Semua Kelurahan	Bea Balik Nama Kendaraan Bermotor (BBNKB)	Meningkatkan Sumber Daya Manusia Yang Berkualitas Dan Berdaya Saing	3. MENINGKATKAN KUALITAS PELAYANAN PUBLIK YANG BERBASIS PEMANFAATAN TEKNOLOGI INFORMASI.	Kecamatan Pondidaha	2 Paket	17,210,450	KECAMATAN PONDIDAHA
7.01.01.2.06.09	Penyelenggaraan Rapat Koordinasi dan Konsultasi SKPD	Jumlah Laporan Penyelenggaraan Rapat Koordinasi dan Konsultasi SKPD				4 Laporan	15,882,667	Kab. Konawe, Pondidaha, Semua Kelurahan	Dana Transfer Umum-Dana Alokasi Umum	Meningkatkan Sumber Daya Manusia Yang Berkualitas Dan Berdaya Saing	3. MENINGKATKAN KUALITAS PELAYANAN PUBLIK YANG BERBASIS PEMANFAATAN TEKNOLOGI INFORMASI.	Kecamatan Pondidaha	4 Laporan	15,882,667	KECAMATAN PONDIDAHA

**Penetapan Rencana Kerja Pemerintah Daerah (RKPD)
Kabupaten Konawe
Tahun 2023**

Kode	Urusan/ Bidang Urusan/ Program/ Kegiatan/ Sub Kegiatan	Indikator Program/ Kegiatan/ Sub Kegiatan	Target Akhir Periode RPJMD	Realisasi Capaian RKPD Tahun 2021	Prakiraan Capaian Target RKPD Tahun 2022	Capaian Kinerja dan Kerangka Pendanaan						Kelompok Sasaran	Prakiraan Maju Rencana Tahun 2024		Perangkat Daerah Penanggung Jawab
						Target 2023	Pagu Indikatif	Lokasi	Sumber Dana	Prioritas			Target	Pagu Indikatif	
										Nasional	Daerah				
7 01 01 2.07	Pengadaan Barang Milik Daerah Penunjang Urusan Pemerintah Daerah	Jumlah Pengadaan Barang Milik Daerah Penunjang Urusan Pemerintah Daerah	Unit		Unit	1 Unit	10,890,000						1 Unit	10,890,000	
7 01 01 2.07 06	Pengadaan Peralatan dan Mesin Lainnya	Jumlah Unit Peralatan dan Mesin Lainnya yang Disediakan				1 Dokumen	10,890,000	Kab. Konawe, Pondidaha, Semua Kelurahan	Pajak Sarang Burung Walet	Meningkatkan Sumber Daya Manusia Yang Berkualitas Dan Berdaya Saing	3. MENINGKATKAN KUALITAS PELAYANAN PUBLIK YANG BERBASIS PEMANFAATAN TEKNOLOGI INFORMASI.	Kecamatan Pondidaha	1 Dokumen	10,890,000	KECAMATAN PONDIDAHA
7 01 01 2.08	Penyediaan Jasa Penunjang Urusan Pemerintahan Daerah	Jasa Penunjang Urusan Pemerintahan Daerah	Bulan		Bulan	12 Bulan	79,810,000						12 Bulan	79,810,000	
7 01 01 2.08 01	Penyediaan Jasa Surat Menyurat	Jumlah Laporan Penyediaan Jasa Surat Menyurat				12 Laporan	350,000	Kab. Konawe, Pondidaha, Semua Kelurahan	Dana Transfer Umum-Dana Alokasi Umum	Meningkatkan Sumber Daya Manusia Yang Berkualitas Dan Berdaya Saing	3. MENINGKATKAN KUALITAS PELAYANAN PUBLIK YANG BERBASIS PEMANFAATAN TEKNOLOGI INFORMASI.	Kecamatan Pondidaha	12 Laporan	350,000	KECAMATAN PONDIDAHA
7 01 01 2.08 02	Penyediaan Jasa Komunikasi, Sumber Daya Air dan Listrik	Jumlah Laporan Penyediaan Jasa Komunikasi, Sumber Daya Air dan Listrik yang Disediakan				12 Laporan	13,260,000	Kab. Konawe, Pondidaha, Semua Kelurahan	Dana Transfer Umum-Dana Alokasi Umum	Meningkatkan Sumber Daya Manusia Yang Berkualitas Dan Berdaya Saing	3. MENINGKATKAN KUALITAS PELAYANAN PUBLIK YANG BERBASIS PEMANFAATAN TEKNOLOGI INFORMASI.	Kecamatan Pondidaha	12 Laporan	13,260,000	KECAMATAN PONDIDAHA
7 01 01 2.08 04	Penyediaan Jasa Pelayanan Umum Kantor	Jumlah Laporan Penyediaan Jasa Pelayanan Umum Kantor yang Disediakan				4 Laporan	66,200,000	Kab. Konawe, Pondidaha, Semua Kelurahan	Dana Transfer Umum-Dana Alokasi Umum	Meningkatkan Sumber Daya Manusia Yang Berkualitas Dan Berdaya Saing	3. MENINGKATKAN KUALITAS PELAYANAN PUBLIK YANG BERBASIS PEMANFAATAN TEKNOLOGI INFORMASI.	Kecamatan Pondidaha	4 Laporan	66,200,000	KECAMATAN PONDIDAHA
7 01 01 2.09	Pemeliharaan Barang Milik Daerah Penunjang Urusan Pemerintahan Daerah	Jumlah Barang Milik Daerah Penunjang Urusan Pemerintahan Daerah yang di Pelihara	Unit		Unit	5 Unit	59,800,630						5 Unit	59,800,630	
7 01 01 2.09 01	Penyediaan Jasa Pemeliharaan, Biaya Pemeliharaan, dan Pajak Kendaraan Perorangan Dinas atau Kendaraan Dinas Jabatan	Jumlah Kendaraan Perorangan Dinas atau Kendaraan Dinas Jabatan yang Dipelihara dan dibayarkan Pajaknya				1 Unit	39,540,000	Kab. Konawe, Pondidaha, Semua Kelurahan	Dana Transfer Umum-Dana Alokasi Umum	Meningkatkan Sumber Daya Manusia Yang Berkualitas Dan Berdaya Saing	3. MENINGKATKAN KUALITAS PELAYANAN PUBLIK YANG BERBASIS PEMANFAATAN TEKNOLOGI INFORMASI.	Kecamatan Pondidaha	1 Unit	39,540,000	KECAMATAN PONDIDAHA
7 01 01 2.09 09	Pemeliharaan/Rehabilitasi Gedung Kantor dan Bangunan Lainnya	Jumlah Gedung Kantor dan Bangunan Lainnya yang Dipelihara/Direhabilitasi				1 Unit	10,815,630	Kab. Konawe, Pondidaha, Semua Kelurahan	Dana Transfer Umum-Dana Alokasi Umum	Meningkatkan Sumber Daya Manusia Yang Berkualitas Dan Berdaya Saing	3. MENINGKATKAN KUALITAS PELAYANAN PUBLIK YANG BERBASIS PEMANFAATAN TEKNOLOGI INFORMASI.	Kecamatan Pondidaha	1 Unit	10,815,630	KECAMATAN PONDIDAHA

**Penetapan Rencana Kerja Pemerintah Daerah (RKPD)
Kabupaten Konawe
Tahun 2023**

Kode	Urusan/ Bidang Urusan/ Program/ Kegiatan/ Sub Kegiatan	Indikator Program/ Kegiatan/ Sub Kegiatan	Target Akhir Periode RPJMD	Realisasi Capaian RKPD Tahun 2021	Prakiraan Capaian Target RKPD Tahun 2022	Capaian Kinerja dan Kerangka Pendanaan						Kelompok Sasaran	Prakiraan Maju Rencana Tahun 2024		Perangkat Daerah Penanggung Jawab
						Target 2023	Pagu Indikatif	Lokasi	Sumber Dana	Prioritas			Target	Pagu Indikatif	
										Nasional	Daerah				
7.01.01.2.09.10	Pemeliharaan/Rehabilitasi Sarana dan Prasarana Gedung Kantor atau Bangunan Lainnya	Jumlah Sarana dan Prasarana Gedung Kantor atau Bangunan Lainnya yang Dipelihara/Direhabilitasi				1 Unit	4,000,000	Kab. Konawe, Pondidaha, Semua Kelurahan	Dana Transfer Umum-Dana Alokasi Umum	Meningkatkan Sumber Daya Manusia Yang Berkualitas Dan Berdaya Saing	3. MENINGKATKAN KUALITAS PELAYANAN PUBLIK YANG BERBASIS PEMANFAATAN TEKNOLOGI INFORMASI.	Kecamatan Pondidaha	1 Unit	4,000,000	KECAMATAN PONDIDAHA
7.01.01.2.09.11	Pemeliharaan/Rehabilitasi Sarana dan Prasarana Pendukung Gedung Kantor atau Bangunan Lainnya	Jumlah Sarana dan Prasarana Pendukung Gedung Kantor atau Bangunan Lainnya yang Dipelihara/Direhabilitasi				1 Unit	5,445,000	Kab. Konawe, Pondidaha, Semua Kelurahan	Dana Transfer Umum-Dana Alokasi Umum	Meningkatkan Sumber Daya Manusia Yang Berkualitas Dan Berdaya Saing	3. MENINGKATKAN KUALITAS PELAYANAN PUBLIK YANG BERBASIS PEMANFAATAN TEKNOLOGI INFORMASI.	Kecamatan Pondidaha	1 Unit	5,445,000	KECAMATAN PONDIDAHA
7.01.02	PROGRAM PENYELENGGARAAN PEMERINTAHAN DAN PELAYANAN PUBLIK	PERSENTASE PENYELENGGARAAN PEMERINTAHAN DAN PELAYANAN PUBLIK	%		%	100,00 %	6,180,000						100,00 %	6,180,000	
7.01.02.2.01	Koordinasi Penyelenggaraan Kegiatan Pemerintahan di Tingkat Kecamatan	Jumlah Laporan Penyelenggaraan Kegiatan Pemerintahan di Tingkat Kecamatan	Laporan		Laporan	1 Laporan	6,180,000						1 Laporan	6,180,000	
7.01.02.2.01.01	Koordinasi/Sinergi Perencanaan dan Pelaksanaan Kegiatan Pemerintahan dengan Perangkat Daerah dan Instansi Vertikal Terkait	Jumlah Laporan Koordinasi/Sinergi Perencanaan dan Pelaksanaan Kegiatan Pemerintahan dengan Perangkat Daerah dan Instansi Vertikal Terkait				1 Laporan	6,180,000	Kab. Konawe, Pondidaha, Semua Kelurahan	Dana Transfer Umum-Dana Alokasi Umum	Memperkuat Ketahanan Ekonomi Untuk Pertumbuhan Yang Berkualitas dan Berkeadilan	3. MENINGKATKAN KUALITAS PELAYANAN PUBLIK YANG BERBASIS PEMANFAATAN TEKNOLOGI INFORMASI.	Masyarakat Kecamatan Pondidaha	1 Laporan	6,180,000	KECAMATAN PONDIDAHA
7.01.03	PROGRAM PEMBERDAYAAN MASYARAKAT DESA DAN KELURAHAN	PERSENTASE PEMBERDAYAAN MASYARAKAT DESA DAN KELURAHAN	%		%	100,00 %	24,918,000						100,00 %	24,918,000	
7.01.03.2.01	Koordinasi Kegiatan Pemberdayaan Desa	Jumlah Laporan Hasil Kegiatan Koordinasi Pemberdayaan Desa	Laporan		Laporan	2 Laporan	15,258,000						2 Laporan	15,258,000	
7.01.03.2.01.01	Peningkatan Partisipasi Masyarakat dalam Forum Musyawarah Perencanaan Pembangunan di Desa	Jumlah Lembaga Kemasyarakatan yang Berpartisipasi dalam Forum Musyawarah Perencanaan Pembangunan di Desa				3 Lembaga Kemasyarakatan	10,428,000	Kab. Konawe, Pondidaha, Semua Kelurahan	Dana Transfer Umum-Dana Alokasi Umum	Memperkuat Stabilitas Polhukhankam Dan Transformasi Pelayanan Publik	3. MENINGKATKAN KUALITAS PELAYANAN PUBLIK YANG BERBASIS PEMANFAATAN TEKNOLOGI INFORMASI.	Masyarakat	3 Lembaga Kemasyarakatan	10,428,000	KECAMATAN PONDIDAHA
7.01.03.2.01.03	Peningkatan Efektifitas Kegiatan Pemberdayaan Masyarakat di Wilayah Kecamatan	Jumlah Laporan Peningkatan Efektivitas Kegiatan Pemberdayaan Masyarakat di Wilayah Kecamatan				1 Laporan	4,830,000	Kab. Konawe, Pondidaha, Semua Kelurahan	Dana Transfer Umum-Dana Alokasi Umum	Memperkuat Stabilitas Polhukhankam Dan Transformasi Pelayanan Publik	3. MENINGKATKAN KUALITAS PELAYANAN PUBLIK YANG BERBASIS PEMANFAATAN TEKNOLOGI INFORMASI.	Masyarakat	1 Laporan	4,830,000	KECAMATAN PONDIDAHA
7.01.03.2.02	Kegiatan Pemberdayaan Kelurahan	Jumlah Laporan Hasil Kegiatan Koordinasi Pemberdayaan Kelurahan	Laporan		Laporan	2 Laporan	9,660,000						2 Laporan	9,660,000	

**Penetapan Rencana Kerja Pemerintah Daerah (RKPD)
Kabupaten Konawe
Tahun 2023**

Kode	Urusan/ Bidang Urusan/ Program/ Kegiatan/ Sub Kegiatan	Indikator Program/ Kegiatan/ Sub Kegiatan	Target Akhir Periode RPJMD	Realisasi Capaian RKPD Tahun 2021	Prakiraan Capaian Target RKPD Tahun 2022	Capaian Kinerja dan Kerangka Pendanaan						Kelompok Sasaran	Prakiraan Maju Rencana Tahun 2024		Perangkat Daerah Penanggung Jawab
						Target 2023	Pagu Indikatif	Lokasi	Sumber Dana	Prioritas			Target	Pagu Indikatif	
										Nasional	Daerah				
7 01 03 2.02 01	Peningkatan Partisipasi Masyarakat dalam Forum Musyawarah Perencanaan Pembangunan di Kelurahan	Jumlah Lembaga Kemasyarakatan yang Berpartisipasi dalam Forum Musyawarah Perencanaan Pembangunan di Kelurahan				3 Lembaga Kemasyarakatan	4,830,000	Kab. Konawe, Pondidaha, Semua Kelurahan	Dana Transfer Umum-Dana Alokasi Umum	Memperkuat Stabilitas Polhukhankam Dan Transformasi Pelayanan Publik	3. MENINGKATKAN KUALITAS PELAYANAN PUBLIK YANG BERBASIS PEMANFAATAN TEKNOLOGI INFORMASI.	Masyarakat Kelurahan	3 Lembaga Kemasyarakatan	4,830,000	KECAMATAN PONDIDAHA
7 01 03 2.02 03	Pemberdayaan Masyarakat di Kelurahan	Jumlah Pokmas dan Ormas yang Melaksanakan Pemberdayaan Masyarakat di Kelurahan				3 Pokmas / Ormas	4,830,000	Kab. Konawe, Pondidaha, Semua Kelurahan	Dana Transfer Umum-Dana Alokasi Umum	Memperkuat Stabilitas Polhukhankam Dan Transformasi Pelayanan Publik	3. MENINGKATKAN KUALITAS PELAYANAN PUBLIK YANG BERBASIS PEMANFAATAN TEKNOLOGI INFORMASI.	Masyarakat Kelurahan	3 Pokmas / Ormas	4,830,000	KECAMATAN PONDIDAHA
7 01 04	PROGRAM KOORDINASI KETENTERAMAN DAN KETERTIBAN UMUM	PERSENTASE KETENTERAMAN DAN KETERTIBAN UMUM	%		%	100,00 %	6,180,000						100,00 %	6,180,000	
7 01 04 2.01	Koordinasi Upaya Penyelenggaraan Ketenteraman dan Ketertiban Umum	Jumlah Laporan Hasil Kegiatan Koordinasi Upaya Penyelenggaraan Ketenteraman dan Ketertiban Umum	Laporan		Laporan	1 Laporan	6,180,000						1 Laporan	6,180,000	
7 01 04 2.01 01	Sinergitas dengan Kepolisian Negara Republik Indonesia, Tentara Nasional Indonesia dan Instansi Vertikal di Wilayah Kecamatan	Jumlah Laporan Hasil Sinergitas dengan Kepolisian Negara Republik Indonesia, Tentara Nasional Indonesia dan Instansi Vertikal di Wilayah Kecamatan				1 Laporan	6,180,000	Kab. Konawe, Pondidaha, Semua Kelurahan	Dana Transfer Umum-Dana Alokasi Umum	Memperkuat Stabilitas Polhukhankam Dan Transformasi Pelayanan Publik	3. MENINGKATKAN KUALITAS PELAYANAN PUBLIK YANG BERBASIS PEMANFAATAN TEKNOLOGI INFORMASI.	Masyarakat	1 Laporan	6,180,000	KECAMATAN PONDIDAHA
7 01 05	PROGRAM PENYELENGGARAAN URUSAN PEMERINTAHAN UMUM	PERSENTASE PENYELENGGARAAN URUSAN PEMERINTAHAN UMUM	%		%	100,00 %	20,856,000						100,00 %	20,856,000	
7 01 05 2.01	Penyelenggaraan Urusan Pemerintahan Umum Sesuai Penugasan Kepala Daerah	Jumlah Laporan Penyelenggaraan Urusan Pemerintahan Umum sesuai Penugasan Kepala Daerah	Laporan		Laporan	2 Laporan	20,856,000						2 Laporan	20,856,000	
7 01 05 2.01 05	Penanganan Konflik Sosial Sesuai Ketentuan Peraturan Perundang-Undangan	Jumlah Laporan Konflik yang Ditangani Sesuai Ketentuan Peraturan Perundang-Undangan				1 Laporan	10,428,000	Kab. Konawe, Konawe, Semua Kelurahan	Dana Transfer Umum-Dana Alokasi Umum	Memperkuat Stabilitas Polhukhankam Dan Transformasi Pelayanan Publik	3. MENINGKATKAN KUALITAS PELAYANAN PUBLIK YANG BERBASIS PEMANFAATAN TEKNOLOGI INFORMASI.	Masyarakat Kecamatan Pondidaha	1 Laporan	10,428,000	KECAMATAN PONDIDAHA
7 01 05 2.01 08	Pelaksanaan Tugas Forum Koordinasi Pimpinan di Kecamatan	Jumlah Dokumen Tugas Forum Koordinasi Pimpinan di Kecamatan				1 Dokumen	10,428,000	Kab. Konawe, Pondidaha, Semua Kelurahan	Dana Transfer Umum-Dana Alokasi Umum	Memperkuat Stabilitas Polhukhankam Dan Transformasi Pelayanan Publik	3. MENINGKATKAN KUALITAS PELAYANAN PUBLIK YANG BERBASIS PEMANFAATAN TEKNOLOGI INFORMASI.	Masyarakat Kecamatan Pondidaha	1 Dokumen	10,428,000	KECAMATAN PONDIDAHA
7	UNSUR KEWILAYAHAN														

**Penetapan Rencana Kerja Pemerintah Daerah (RKPD)
Kabupaten Konawe
Tahun 2023**

Kode	Urusan/ Bidang Urusan/ Program/ Kegiatan/ Sub Kegiatan	Indikator Program/ Kegiatan/ Sub Kegiatan	Target Akhir Periode RPJMD	Realisasi Capaian RKPD Tahun 2021	Prakiraan Capaian Target RKPD Tahun 2022	Capaian Kinerja dan Kerangka Pendanaan						Kelompok Sasaran	Prakiraan Maju Rencana Tahun 2024		Perangkat Daerah Penanggung Jawab
						Target 2023	Pagu Indikatif	Lokasi	Sumber Dana	Prioritas			Target	Pagu Indikatif	
										Nasional	Daerah				
7 01		KECAMATAN					116,848,000						116,848,000		
7 01 01	PROGRAM PENUNJANG URUSAN PEMERINTAHAN DAERAH KABUPATEN/KOTA	PERSENTASE PENUNJANG URUSAN PEMERINTAHAN DAERAH KABUPATEN/KOTA	%		%	100,00 %	116,848,000					100,00 %	116,848,000		
7 01 01 2.02	Administrasi Keuangan Perangkat Daerah	Jumlah Laporan Adminstrasi Keuangan Perangkat Daerah	Laporan		Laporan	4 Laporan	4,848,000					4 Laporan	4,848,000		
7 01 01 2.02 03	Pelaksanaan Penatausahaan dan Pengujian/Verifikasi Keuangan SKPD	Jumlah Dokumen Penatausahaan dan Pengujian/Verifikasi Keuangan SKPD				4 Dokumen	4,848,000	Kab. Konawe, Pondidaha, Pondidaha	Dana Transfer Umum-Dana Alokasi Umum	Meningkatkan Sumber Daya Manusia Yang Berkualitas Dan Berdaya Saing	3. MENINGKATKAN KUALITAS PELAYANAN PUBLIK YANG BERBASIS PEMANFAATAN TEKNOLOGI INFORMASI.	Kelurahan Pondidaha	4 Dokumen	4,848,000	KECAMATAN PONDIDAHA
7 01 01 2.06	Administrasi Umum Perangkat Daerah	Jumlah Pelaksanaan Administrasi Umum Perangkat Daerah	Bulan		Bulan	12 Bulan	4,240,000					12 Bulan	4,240,000		
7 01 01 2.06 02	Penyediaan Peralatan dan Perlengkapan Kantor	Jumlah Paket Peralatan dan Perlengkapan Kantor yang Disediakan				12 Paket	1,500,000	Kab. Konawe, Pondidaha, Pondidaha	Dana Transfer Umum-Dana Alokasi Umum	Meningkatkan Sumber Daya Manusia Yang Berkualitas Dan Berdaya Saing	3. MENINGKATKAN KUALITAS PELAYANAN PUBLIK YANG BERBASIS PEMANFAATAN TEKNOLOGI INFORMASI.	Kelurahan Pondidaha	12 Paket	1,500,000	KECAMATAN PONDIDAHA
7 01 01 2.06 04	Penyediaan Bahan Logistik Kantor	Jumlah Paket Bahan Logistik Kantor yang Disediakan				2 Paket	1,540,000	Kab. Konawe, Pondidaha, Pondidaha	Dana Transfer Umum-Dana Alokasi Umum	Meningkatkan Sumber Daya Manusia Yang Berkualitas Dan Berdaya Saing	3. MENINGKATKAN KUALITAS PELAYANAN PUBLIK YANG BERBASIS PEMANFAATAN TEKNOLOGI INFORMASI.	Kelurahan Pondidaha	2 Paket	1,540,000	KECAMATAN PONDIDAHA
7 01 01 2.06 05	Penyediaan Barang Cetak dan Penggandaan	Jumlah Paket Barang Cetakan dan Penggandaan yang Disediakan				2 Paket	1,200,000	Kab. Konawe, Pondidaha, Pondidaha	Dana Transfer Umum-Dana Alokasi Umum	Meningkatkan Sumber Daya Manusia Yang Berkualitas Dan Berdaya Saing		Kelurahan Pondidaha	2 Paket	1,200,000	KECAMATAN PONDIDAHA
7 01 01 2.08	Penyediaan Jasa Penunjang Urusan Pemerintahan Daerah	Jasa Penunjang Urusan Pemerintahan Daerah	Bulan		Bulan	12 Bulan	103,260,000					12 Bulan	103,260,000		
7 01 01 2.08 02	Penyediaan Jasa Komunikasi, Sumber Daya Air dan Listrik	Jumlah Laporan Penyediaan Jasa Komunikasi, Sumber Daya Air dan Listrik yang Disediakan				12 Laporan	1,260,000	Kab. Konawe, Pondidaha, Pondidaha	Dana Transfer Umum-Dana Alokasi Umum	Meningkatkan Sumber Daya Manusia Yang Berkualitas Dan Berdaya Saing	3. MENINGKATKAN KUALITAS PELAYANAN PUBLIK YANG BERBASIS PEMANFAATAN TEKNOLOGI INFORMASI.	Kelurahan Pondidaha	12 Laporan	1,260,000	KECAMATAN PONDIDAHA
7 01 01 2.08 04	Penyediaan Jasa Pelayanan Umum Kantor	Jumlah Laporan Penyediaan Jasa Pelayanan Umum Kantor yang Disediakan				4 Laporan	102,000,000	Kab. Konawe, Pondidaha, Pondidaha	Dana Transfer Umum-Dana Alokasi Umum	Meningkatkan Sumber Daya Manusia Yang Berkualitas Dan Berdaya Saing		Kelurahan Pondidaha	4 Laporan	102,000,000	KECAMATAN PONDIDAHA

**Penetapan Rencana Kerja Pemerintah Daerah (RKPD)
Kabupaten Konawe
Tahun 2023**

Kode	Urusan/ Bidang Urusan/ Program/ Kegiatan/ Sub Kegiatan	Indikator Program/ Kegiatan/ Sub Kegiatan	Target Akhir Periode RPJMD	Realisasi Capaian RKPD Tahun 2021	Prakiraan Capaian Target RKPD Tahun 2022	Capaian Kinerja dan Kerangka Pendanaan						Kelompok Sasaran	Prakiraan Maju Rencana Tahun 2024		Perangkat Daerah Penanggung Jawab
						Target 2023	Pagu Indikatif	Lokasi	Sumber Dana	Prioritas			Target	Pagu Indikatif	
										Nasional	Daerah				
7 01 01 2.09	Pemeliharaan Barang Milik Daerah Penunjang Urusan Pemerintahan Daerah	Jumlah Barang Milik Daerah Penunjang Urusan Pemerintahan Daerah yang di Pelihara Jumlah Barang Milik Daerah Penunjang Urusan Pemerintahan Daerah yang di Pelihara	unit Unit		unit Unit	4 unit 4 Unit	4,500,000					4 unit 4 Unit	4,500,000		
7 01 01 2.09 01	Penyediaan Jasa Pemeliharaan, Biaya Pemeliharaan, dan Pajak Kendaraan Perorangan Dinas atau Kendaraan Dinas Jabatan	Jumlah Kendaraan Perorangan Dinas atau Kendaraan Dinas Jabatan yang Dipelihara dan dibayarkan Pajaknya				1 Unit	1,500,000	Kab. Konawe, Pondidaha, Pondidaha	Dana Transfer Umum-Dana Alokasi Umum	Meningkatkan Sumber Daya Manusia Yang Berkualitas Dan Berdaya Saing	3. MENINGKATKAN KUALITAS PELAYANAN PUBLIK YANG BERBASIS PEMANFAATAN TEKNOLOGI INFORMASI.	Kelurahan Pondidaha	1 Unit	1,500,000	KECAMATAN PONDIDAHA
7 01 01 2.09 09	Pemeliharaan/Rehabilitasi Gedung Kantor dan Bangunan Lainnya	Jumlah Gedung Kantor dan Bangunan Lainnya yang Dipelihara/Direhabilitasi				1 Unit	3,000,000	Kab. Konawe, Pondidaha, Pondidaha	Dana Transfer Umum-Dana Alokasi Umum	Meningkatkan Sumber Daya Manusia Yang Berkualitas Dan Berdaya Saing	3. MENINGKATKAN KUALITAS PELAYANAN PUBLIK YANG BERBASIS PEMANFAATAN TEKNOLOGI INFORMASI.	Kelurahan Pondidaha	1 Unit	3,000,000	KECAMATAN PONDIDAHA
7	UNSUR KEWILAYAHAN														
7 01	KECAMATAN						1,948,180,574							1,948,180,574	
7 01 01	PROGRAM PENUNJANG URUSAN PEMERINTAHAN DAERAH KABUPATEN/KOTA	PERSENTASE PENUNJANG URUSAN PEMERINTAHAN DAERAH KABUPATEN/KOTA	%		%	100,00 %	1,868,722,119						100,00 %	1,868,722,119	
7 01 01 2.01	Perencanaan, Penganggaran, dan Evaluasi Kinerja Perangkat Daerah	Jumlah Dokumen Perencanaan, Penganggaran, dan Evaluasi Kinerja Perangkat Daerah	Dokumen		Dokumen	7 Dokumen	23,733,000						7 Dokumen	23,733,000	
7 01 01 2.01 01	Penyusunan Dokumen Perencanaan Perangkat Daerah	Jumlah Dokumen Perencanaan Perangkat Daerah				2 Dokumen	3,955,500	Kab. Konawe, Soropia, Semua Kelurahan	Dana Transfer Umum-Dana Alokasi Umum	Meningkatkan Sumber Daya Manusia Yang Berkualitas Dan Berdaya Saing	3. MENINGKATKAN KUALITAS PELAYANAN PUBLIK YANG BERBASIS PEMANFAATAN TEKNOLOGI INFORMASI.	Kecamatan Soropia	2 Dokumen	3,955,500	KECAMATAN SOROPIA
7 01 01 2.01 02	Koordinasi dan Penyusunan Dokumen RKA-SKPD	Jumlah Dokumen RKA-SKPD dan Laporan Hasil Koordinasi Penyusunan Dokumen RKA-SKPD				1 Dokumen	3,955,500	Kab. Konawe, Soropia, Semua Kelurahan	Dana Transfer Umum-Dana Alokasi Umum	Meningkatkan Sumber Daya Manusia Yang Berkualitas Dan Berdaya Saing	3. MENINGKATKAN KUALITAS PELAYANAN PUBLIK YANG BERBASIS PEMANFAATAN TEKNOLOGI INFORMASI.	Kecamatan Soropia	1 Dokumen	3,955,500	KECAMATAN SOROPIA

**Penetapan Rencana Kerja Pemerintah Daerah (RKPD)
Kabupaten Konawe
Tahun 2023**

Kode	Urusan/ Bidang Urusan/ Program/ Kegiatan/ Sub Kegiatan	Indikator Program/ Kegiatan/ Sub Kegiatan	Target Akhir Periode RPJMD	Realisasi Capaian RKPD Tahun 2021	Prakiraan Capaian Target RKPD Tahun 2022	Capaian Kinerja dan Kerangka Pendanaan						Kelompok Sasaran	Prakiraan Maju Rencana Tahun 2024		Perangkat Daerah Penanggung Jawab
						Target 2023	Pagu Indikatif	Lokasi	Sumber Dana	Prioritas			Target	Pagu Indikatif	
										Nasional	Daerah				
7.01.01.2.01.03	Koordinasi dan Penyusunan Dokumen Perubahan RKA-SKPD	Jumlah Dokumen Perubahan RKA-SKPD dan Laporan Hasil Koordinasi Penyusunan Dokumen Perubahan RKA-SKPD				1 Dokumen	3,955,500	Kab. Konawe, Soropia, Semua Kelurahan	Dana Transfer Umum-Dana Alokasi Umum	Meningkatkan Sumber Daya Manusia Yang Berkualitas Dan Berdaya Saing	1. MENINGKATKAN KAPASITAS INFRASTRUKTUR WILAYAH UNTUK MENDUKUNG AKTIFITAS SOSIAL DAN PEREKONOMIAN MASYARAKAT.	Kecamatan Soropia	1 Dokumen	3,955,500	KECAMATAN SOROPIA
7.01.01.2.01.04	Koordinasi dan Penyusunan DPA-SKPD	Jumlah Dokumen DPA-SKPD dan Laporan Hasil Koordinasi Penyusunan Dokumen DPA-SKPD				1 Dokumen	3,955,500	Kab. Konawe, Soropia, Semua Kelurahan	Dana Transfer Umum-Dana Alokasi Umum	Meningkatkan Sumber Daya Manusia Yang Berkualitas Dan Berdaya Saing	1. MENINGKATKAN KAPASITAS INFRASTRUKTUR WILAYAH UNTUK MENDUKUNG AKTIFITAS SOSIAL DAN PEREKONOMIAN MASYARAKAT.	Kecamatan Soropia	1 Dokumen	3,955,500	KECAMATAN SOROPIA
7.01.01.2.01.05	Koordinasi dan Penyusunan Perubahan DPA- SKPD	Jumlah Dokumen Perubahan DPA-SKPD dan Laporan Hasil Koordinasi Penyusunan Dokumen Perubahan DPA-SKPD				1 Dokumen	3,955,500	Kab. Konawe, Soropia, Semua Kelurahan	Dana Transfer Umum-Dana Alokasi Umum	Meningkatkan Sumber Daya Manusia Yang Berkualitas Dan Berdaya Saing	1. MENINGKATKAN KAPASITAS INFRASTRUKTUR WILAYAH UNTUK MENDUKUNG AKTIFITAS SOSIAL DAN PEREKONOMIAN MASYARAKAT.	Kecamatan Soropia	1 Dokumen	3,955,500	KECAMATAN SOROPIA
7.01.01.2.01.06	Koordinasi dan Penyusunan Laporan Capaian Kinerja dan Ikhtisar Realisasi Kinerja SKPD	Jumlah Laporan Capaian Kinerja dan Ikhtisar Realisasi Kinerja SKPD dan Laporan Hasil Koordinasi Penyusunan Laporan Capaian Kinerja dan Ikhtisar Realisasi Kinerja SKPD				1 Laporan	3,955,500	Kab. Konawe, Soropia, Semua Kelurahan	Dana Transfer Umum-Dana Alokasi Umum	Meningkatkan Sumber Daya Manusia Yang Berkualitas Dan Berdaya Saing	1. MENINGKATKAN KAPASITAS INFRASTRUKTUR WILAYAH UNTUK MENDUKUNG AKTIFITAS SOSIAL DAN PEREKONOMIAN MASYARAKAT.	Kecamatan Soropia	1 Laporan	3,955,500	KECAMATAN SOROPIA
7.01.01.2.02	Administrasi Keuangan Perangkat Daerah	Jumlah Laporan Adminstrasi Keuangan Perangkat Daerah	Laporan		Laporan	18 Laporan	1,618,628,318						18 Laporan	1,618,628,318	
7.01.01.2.02.01	Penyediaan Gaji dan Tunjangan ASN	Jumlah Orang yang Menerima Gaji danTunjangan ASN				34 Orang/Bulan	1,592,543,818	Kab. Konawe, Soropia, Semua Kelurahan	Dana Transfer Umum-Dana Alokasi Umum	Meningkatkan Sumber Daya Manusia Yang Berkualitas Dan Berdaya Saing	1. MENINGKATKAN KAPASITAS INFRASTRUKTUR WILAYAH UNTUK MENDUKUNG AKTIFITAS SOSIAL DAN PEREKONOMIAN MASYARAKAT.	Kecamatan Soropia	34 Orang/Bulan	1,592,543,818	KECAMATAN SOROPIA
7.01.01.2.02.03	Pelaksanaan Penatausahaan dan Pengujian/Verifikasi Keuangan SKPD	Jumlah Dokumen Penatausahaan dan Pengujian/Verifikasi Keuangan SKPD				4 Dokumen	17,400,000	Kab. Konawe, Soropia, Semua Kelurahan	Dana Transfer Umum-Dana Alokasi Umum	Meningkatkan Sumber Daya Manusia Yang Berkualitas Dan Berdaya Saing	1. MENINGKATKAN KAPASITAS INFRASTRUKTUR WILAYAH UNTUK MENDUKUNG AKTIFITAS SOSIAL DAN PEREKONOMIAN MASYARAKAT.	Kecamatan Soropia	4 Dokumen	17,400,000	KECAMATAN SOROPIA

**Penetapan Rencana Kerja Pemerintah Daerah (RKPD)
Kabupaten Konawe
Tahun 2023**

Kode	Urusan/ Bidang Urusan/ Program/ Kegiatan/ Sub Kegiatan	Indikator Program/ Kegiatan/ Sub Kegiatan	Target Akhir Periode RPJMD	Realisasi Capaian RKPD Tahun 2021	Prakiraan Capaian Target RKPD Tahun 2022	Capaian Kinerja dan Kerangka Pendanaan						Kelompok Sasaran	Prakiraan Maju Rencana Tahun 2024		Perangkat Daerah Penanggung Jawab
						Target 2023	Pagu Indikatif	Lokasi	Sumber Dana	Prioritas			Target	Pagu Indikatif	
										Nasional	Daerah				
7.01.01.2.02.05	Koordinasi dan Penyusunan Laporan Keuangan Akhir Tahun SKPD	Jumlah Laporan Keuangan Akhir Tahun SKPD dan Laporan Hasil Koordinasi Penyusunan Laporan Keuangan Akhir Tahun SKPD				1 Laporan	3,351,700	Kab. Konawe, Soropia, Semua Kelurahan	Dana Transfer Umum-Dana Alokasi Umum	Meningkatkan Sumber Daya Manusia Yang Berkualitas Dan Berdaya Saing	1. MENINGKATKAN KAPASITAS INFRASTRUKTUR WILAYAH UNTUK Mendukung Aktifitas Sosial Dan Perekonomian Masyarakat.	Kecamatan Soropia	1 Laporan	3,351,700	KECAMATAN SOROPIA
7.01.01.2.02.07	Koordinasi dan Penyusunan Laporan Keuangan Bulanan/ Triwulanan/ Semesteran SKPD	Jumlah Laporan Keuangan Bulanan/ Triwulanan/ Semesteran SKPD dan Laporan Koordinasi Penyusunan Laporan Keuangan Bulanan/Triwulanan/Semesteran SKPD				12 Laporan	5,332,800	Kab. Konawe, Soropia, Semua Kelurahan	Dana Transfer Umum-Dana Alokasi Umum	Meningkatkan Sumber Daya Manusia Yang Berkualitas Dan Berdaya Saing	1. MENINGKATKAN KAPASITAS INFRASTRUKTUR WILAYAH UNTUK Mendukung Aktifitas Sosial Dan Perekonomian Masyarakat.	Kecamatan Soropia	12 Laporan	5,332,800	KECAMATAN SOROPIA
7.01.01.2.03	Administrasi Barang Milik Daerah pada Perangkat Daerah	Jumlah Laporan Administrasi Barang Milik Daerah pada Perangkat Daerah	Laporan		Laporan	1 Laporan	4,200,000						1 Laporan	4,200,000	
7.01.01.2.03.06	Penatausahaan Barang Milik Daerah pada SKPD	Jumlah Laporan Penatausahaan Barang Milik Daerah pada SKPD				1 Laporan	4,200,000	Kab. Konawe, Soropia, Semua Kelurahan	Dana Transfer Umum-Dana Alokasi Umum		1. MENINGKATKAN KAPASITAS INFRASTRUKTUR WILAYAH UNTUK Mendukung Aktifitas Sosial Dan Perekonomian Masyarakat.	Kecamatan Soropia	1 Laporan	4,200,000	KECAMATAN SOROPIA
7.01.01.2.05	Administrasi Kepegawaian Perangkat Daerah	Jumlah Pelaksanaan Administrasi Kepegawaian Perangkat Daerah	Bulan		Bulan	12 Bulan	17,405,636						12 Bulan	17,405,636	
7.01.01.2.05.02	Pengadaan Pakaian Dinas beserta Atribut Kelengkapannya	Jumlah Paket Pakaian Dinas beserta Atribut Kelengkapan				2 Paket	17,405,636	Kab. Konawe, Soropia, Semua Kelurahan	Dana Transfer Umum-Dana Alokasi Umum		1. MENINGKATKAN KAPASITAS INFRASTRUKTUR WILAYAH UNTUK Mendukung Aktifitas Sosial Dan Perekonomian Masyarakat.	Kecamatan Soropia	2 Paket	17,405,636	KECAMATAN SOROPIA
7.01.01.2.06	Administrasi Umum Perangkat Daerah	Jumlah Pelaksanaan Administrasi Umum Perangkat Daerah	Bulan		Bulan	12 Bulan	38,775,665						12 Bulan	38,775,665	
7.01.01.2.06.01	Penyediaan Komponen Instalasi Listrik/Penerangan Bangunan Kantor	Jumlah Paket Komponen Instalasi Listrik/Penerangan Bangunan Kantor yang Disediakan				1 Paket	1,210,000	Kab. Konawe, Soropia, Semua Kelurahan	Dana Transfer Umum-Dana Alokasi Umum		1. MENINGKATKAN KAPASITAS INFRASTRUKTUR WILAYAH UNTUK Mendukung Aktifitas Sosial Dan Perekonomian Masyarakat.	Kecamatan Soropia	1 Paket	1,210,000	KECAMATAN SOROPIA

**Penetapan Rencana Kerja Pemerintah Daerah (RKPD)
Kabupaten Konawe
Tahun 2023**

Kode	Urusan/ Bidang Urusan/ Program/ Kegiatan/ Sub Kegiatan	Indikator Program/ Kegiatan/ Sub Kegiatan	Target Akhir Periode RPJMD	Realisasi Capaian RKPD Tahun 2021	Prakiraan Capaian Target RKPD Tahun 2022	Capaian Kinerja dan Kerangka Pendanaan						Kelompok Sasaran	Prakiraan Maju Rencana Tahun 2024		Perangkat Daerah Penanggung Jawab
						Target 2023	Pagu Indikatif	Lokasi	Sumber Dana	Prioritas			Target	Pagu Indikatif	
										Nasional	Daerah				
7.01.01.2.06.02	Penyediaan Peralatan dan Perlengkapan Kantor	Jumlah Paket Peralatan dan Perlengkapan Kantor yang Disediakan				12 Paket	12,305,095	Kab. Konawe, Soropia, Semua Kelurahan	Dana Transfer Umum-Dana Alokasi Umum		1. MENINGKATKAN KAPASITAS INFRASTRUKTUR WILAYAH UNTUK Mendukung Aktifitas Sosial dan Perekonomian Masyarakat.	Kecamatan Soropia	12 Paket	12,305,095	KECAMATAN SOROPIA
7.01.01.2.06.04	Penyediaan Bahan Logistik Kantor	Jumlah Paket Bahan Logistik Kantor yang Disediakan				2 Paket	6,001,600	Kab. Konawe, Soropia, Semua Kelurahan	Dana Transfer Umum-Dana Alokasi Umum		1. MENINGKATKAN KAPASITAS INFRASTRUKTUR WILAYAH UNTUK Mendukung Aktifitas Sosial dan Perekonomian Masyarakat.	Kecamatan Soropia	2 Paket	6,001,600	KECAMATAN SOROPIA
7.01.01.2.06.05	Penyediaan Barang Cetak dan Penggandaan	Jumlah Paket Barang Cetak dan Penggandaan yang Disediakan				2 Paket	5,970,667	Kab. Konawe, Soropia, Semua Kelurahan	Dana Transfer Umum-Dana Alokasi Umum		1. MENINGKATKAN KAPASITAS INFRASTRUKTUR WILAYAH UNTUK Mendukung Aktifitas Sosial dan Perekonomian Masyarakat.	Kecamatan Soropia	2 Paket	5,970,667	KECAMATAN SOROPIA
7.01.01.2.06.09	Penyelenggaraan Rapat Koordinasi dan Konsultasi SKPD	Jumlah Laporan Penyelenggaraan Rapat Koordinasi dan Konsultasi SKPD				4 Laporan	13,288,303	Kab. Konawe, Soropia, Semua Kelurahan	Dana Transfer Umum-Dana Alokasi Umum		1. MENINGKATKAN KAPASITAS INFRASTRUKTUR WILAYAH UNTUK Mendukung Aktifitas Sosial dan Perekonomian Masyarakat.	Kecamatan Soropia	4 Laporan	13,288,303	KECAMATAN SOROPIA
7.01.01.2.08	Penyediaan Jasa Penunjang Urusan Pemerintahan Daerah	Jasa Penunjang Urusan Pemerintahan Daerah	Bulan		Bulan	12 Bulan	118,810,000						12 Bulan	118,810,000	
7.01.01.2.08.01	Penyediaan Jasa Surat Menyurat	Jumlah Laporan Penyediaan Jasa Surat Menyurat				12 Laporan	350,000	Kab. Konawe, Soropia, Semua Kelurahan	Dana Transfer Umum-Dana Alokasi Umum		1. MENINGKATKAN KAPASITAS INFRASTRUKTUR WILAYAH UNTUK Mendukung Aktifitas Sosial dan Perekonomian Masyarakat.	Kecamatan Soropia	12 Laporan	350,000	KECAMATAN SOROPIA
7.01.01.2.08.02	Penyediaan Jasa Komunikasi, Sumber Daya Air dan Listrik	Jumlah Laporan Penyediaan Jasa Komunikasi, Sumber Daya Air dan Listrik yang Disediakan				12 Laporan	6,060,000	Kab. Konawe, Soropia, Semua Kelurahan	Dana Transfer Umum-Dana Alokasi Umum		1. MENINGKATKAN KAPASITAS INFRASTRUKTUR WILAYAH UNTUK Mendukung Aktifitas Sosial dan Perekonomian Masyarakat.	Kecamatan Soropia	12 Laporan	6,060,000	KECAMATAN SOROPIA

**Penetapan Rencana Kerja Pemerintah Daerah (RKPD)
Kabupaten Konawe
Tahun 2023**

Kode	Urusan/ Bidang Urusan/ Program/ Kegiatan/ Sub Kegiatan	Indikator Program/ Kegiatan/ Sub Kegiatan	Target Akhir Periode RPJMD	Realisasi Capaian RKPD Tahun 2021	Prakiraan Capaian Target RKPD Tahun 2022	Capaian Kinerja dan Kerangka Pendanaan						Kelompok Sasaran	Prakiraan Maju Rencana Tahun 2024		Perangkat Daerah Penanggung Jawab
						Target 2023	Pagu Indikatif	Lokasi	Sumber Dana	Prioritas			Target	Pagu Indikatif	
										Nasional	Daerah				
7.01.01.2.08.04	Penyediaan Jasa Pelayanan Umum Kantor	Jumlah Laporan Penyediaan Jasa Pelayanan Umum Kantor yang Disediakan				4 Laporan	112,400,000	Kab. Konawe, Soropia, Semua Kelurahan	Dana Transfer Umum-Dana Alokasi Umum		1. MENINGKATKAN KAPASITAS INFRASTRUKTUR WILAYAH UNTUK Mendukung Aktifitas Sosial dan Perekonomian Masyarakat.	Kecamatan Soropia	4 Laporan	112,400,000	KECAMATAN SOROPIA
7.01.01.2.09	Pemeliharaan Barang Milik Daerah Penunjang Urusan Pemerintahan Daerah	Jumlah Barang Milik Daerah Penunjang Urusan Pemerintahan Daerah yang di Pelihara	Unit		Unit	6 Unit	47,169,500						6 Unit	47,169,500	
7.01.01.2.09.01	Penyediaan Jasa Pemeliharaan, Biaya Pemeliharaan, dan Pajak Kendaraan Perorangan Dinas atau Kendaraan Dinas Jabatan	Jumlah Kendaraan Perorangan Dinas atau Kendaraan Dinas Jabatan yang Dipelihara dan dibayarkan Pajaknya				1 Unit	1,650,000	Kab. Konawe, Soropia, Semua Kelurahan	Dana Transfer Umum-Dana Alokasi Umum		1. MENINGKATKAN KAPASITAS INFRASTRUKTUR WILAYAH UNTUK Mendukung Aktifitas Sosial dan Perekonomian Masyarakat.	Kecamatan Soropia	1 Unit	1,650,000	KECAMATAN SOROPIA
7.01.01.2.09.02	Penyediaan Jasa Pemeliharaan, Biaya Pemeliharaan, Pajak dan Perizinan Kendaraan Dinas Operasional atau Lapangan	Jumlah Kendaraan Dinas Operasional atau Lapangan yang Dipelihara dan dibayarkan Pajak dan Perizinannya				1 Unit	20,000,000	Kab. Konawe, Soropia, Semua Kelurahan	Dana Transfer Umum-Dana Alokasi Umum		1. MENINGKATKAN KAPASITAS INFRASTRUKTUR WILAYAH UNTUK Mendukung Aktifitas Sosial dan Perekonomian Masyarakat.	Kecamatan Soropia	1 Unit	20,000,000	KECAMATAN SOROPIA
7.01.01.2.09.09	Pemeliharaan/Rehabilitasi Gedung Kantor dan Bangunan Lainnya	Jumlah Gedung Kantor dan Bangunan Lainnya yang Dipelihara/Direhabilitasi				1 Unit	13,110,350	Kab. Konawe, Soropia, Semua Kelurahan	Dana Transfer Umum-Dana Alokasi Umum		1. MENINGKATKAN KAPASITAS INFRASTRUKTUR WILAYAH UNTUK Mendukung Aktifitas Sosial dan Perekonomian Masyarakat.	Kecamatan Soropia	1 Unit	13,110,350	KECAMATAN SOROPIA
7.01.01.2.09.10	Pemeliharaan/Rehabilitasi Sarana dan Prasarana Gedung Kantor atau Bangunan Lainnya	Jumlah Sarana dan Prasarana Gedung Kantor atau Bangunan Lainnya yang Dipelihara/Direhabilitasi				2 Unit	5,615,000	Kab. Konawe, Soropia, Semua Kelurahan	Dana Transfer Umum-Dana Alokasi Umum		1. MENINGKATKAN KAPASITAS INFRASTRUKTUR WILAYAH UNTUK Mendukung Aktifitas Sosial dan Perekonomian Masyarakat.	Kecamatan Soropia	2 Unit	5,615,000	KECAMATAN SOROPIA
7.01.01.2.09.11	Pemeliharaan/Rehabilitasi Sarana dan Prasarana Pendukung Gedung Kantor atau Bangunan Lainnya	Jumlah Sarana dan Prasarana Pendukung Gedung Kantor atau Bangunan Lainnya yang Dipelihara/Direhabilitasi				1 Unit	6,794,150	Kab. Konawe, Soropia, Semua Kelurahan	Dana Transfer Umum-Dana Alokasi Umum		1. MENINGKATKAN KAPASITAS INFRASTRUKTUR WILAYAH UNTUK Mendukung Aktifitas Sosial dan Perekonomian Masyarakat.	Kecamatan Soropia	1 Unit	6,794,150	KECAMATAN SOROPIA

**Penetapan Rencana Kerja Pemerintah Daerah (RKPD)
Kabupaten Konawe
Tahun 2023**

Kode	Urusan/ Bidang Urusan/ Program/ Kegiatan/ Sub Kegiatan	Indikator Program/ Kegiatan/ Sub Kegiatan	Target Akhir Periode RPJMD	Realisasi Capaian RKPD Tahun 2021	Prakiraan Capaian Target RKPD Tahun 2022	Capaian Kinerja dan Kerangka Pendanaan						Kelompok Sasaran	Prakiraan Maju Rencana Tahun 2024		Perangkat Daerah Penanggung Jawab
						Target 2023	Pagu Indikatif	Lokasi	Sumber Dana	Prioritas			Target	Pagu Indikatif	
										Nasional	Daerah				
7 01 02	PROGRAM PENYELENGGARAAN PEMERINTAHAN DAN PELAYANAN PUBLIK	PERSENTASE PENYELENGGARAAN PEMERINTAHAN DAN PELAYANAN PUBLIK	%		%	100,00 %	15,840,000						100,00 %	15,840,000	
7 01 02 2.01	Koordinasi Penyelenggaraan Kegiatan Pemerintahan di Tingkat Kecamatan	Jumlah Laporan Penyelenggaraan Kegiatan Pemerintahan di Tingkat Kecamatan	Laporan		Laporan	2 Laporan	11,010,000						2 Laporan	11,010,000	
7 01 02 2.01 01	Koordinasi/Sinergi Perencanaan dan Pelaksanaan Kegiatan Pemerintahan dengan Perangkat Daerah dan Instansi Vertikal Terkait	Jumlah Laporan Koordinasi/Sinergi Perencanaan dan Pelaksanaan Kegiatan Pemerintahan dengan Perangkat Daerah dan Instansi Vertikal Terkait				1 Laporan	6,180,000	Kab. Konawe, Soropia, Semua Kelurahan	Dana Transfer Umum-Dana Alokasi Umum	Memperkuat Stabilitas Polhukhankam Dan Transformasi Pelayanan Publik	1. MENINGKATKAN KAPASITAS INFRASTRUKTUR WILAYAH UNTUK MENDUKUNG AKTIFITAS SOSIAL DAN PEREKONOMIAN MASYARAKAT.	Kecamatan Soropia	1 Laporan	6,180,000	KECAMATAN SOROPIA
7 01 02 2.01 02	Peningkatan Efektifitas Kegiatan Pemerintahan di Tingkat Kecamatan	Jumlah Dokumen Peningkatan EfektifitasKegiatan Pemerintahan di Tingkat Kecamatan				1 Dokumen	4,830,000	Kab. Konawe, Soropia, Semua Kelurahan	Dana Transfer Umum-Dana Alokasi Umum	Memperkuat Stabilitas Polhukhankam Dan Transformasi Pelayanan Publik	1. MENINGKATKAN KAPASITAS INFRASTRUKTUR WILAYAH UNTUK MENDUKUNG AKTIFITAS SOSIAL DAN PEREKONOMIAN MASYARAKAT.	Kecamatan Soropia	1 Dokumen	4,830,000	KECAMATAN SOROPIA
7 01 02 2.02	Penyelenggaraan Urusan Pemerintahan yang Tidak Dilaksanakan oleh Unit Kerja Perangkat Daerah yang Ada di Kecamatan	Jumlah Laporan Penyelenggaraan Urusan Pemerintahan yang tidak Dilaksanakan oleh Unit Kerja Perangkat Daerah yang ada di Kecamatan	Laporan		Laporan	1 Laporan	4,830,000						1 Laporan	4,830,000	
7 01 02 2.02 01	Perencanaan Kegiatan Pelayanan kepada Masyarakat di Kecamatan	Jumlah Dokumen Perencanaan KegiatanPelayanan kepada Masyarakat di Kecamatan				1 Dokumen	4,830,000	Kab. Konawe, Soropia, Semua Kelurahan	Dana Transfer Umum-Dana Alokasi Umum		1. MENINGKATKAN KAPASITAS INFRASTRUKTUR WILAYAH UNTUK MENDUKUNG AKTIFITAS SOSIAL DAN PEREKONOMIAN MASYARAKAT.	Kecamatan Soropia	1 Dokumen	4,830,000	KECAMATAN SOROPIA
7 01 03	PROGRAM PEMBERDAYAAN MASYARAKAT DESA DAN KELURAHAN	PERSENTASE PEMBERDAYAAN MASYARAKAT DESA DAN KELURAHAN	%		%	100,00 %	32,718,455						100,00 %	32,718,455	
7 01 03 2.01	Koordinasi Kegiatan Pemberdayaan Desa	Jumlah Laporan Hasil Kegiatan Koordinasi Pemberdayaan Desa	Laporan		Laporan	1 Laporan	10,428,000						1 Laporan	10,428,000	

**Penetapan Rencana Kerja Pemerintah Daerah (RKPD)
Kabupaten Konawe
Tahun 2023**

Kode	Urusan/ Bidang Urusan/ Program/ Kegiatan/ Sub Kegiatan	Indikator Program/ Kegiatan/ Sub Kegiatan	Target Akhir Periode RPJMD	Realisasi Capaian RKPD Tahun 2021	Prakiraan Capaian Target RKPD Tahun 2022	Capaian Kinerja dan Kerangka Pendanaan						Kelompok Sasaran	Prakiraan Maju Rencana Tahun 2024		Perangkat Daerah Penanggung Jawab
						Target 2023	Pagu Indikatif	Lokasi	Sumber Dana	Prioritas			Target	Pagu Indikatif	
										Nasional	Daerah				
7.01.03.2.01.01	Peningkatan Partisipasi Masyarakat dalam Forum Musyawarah Perencanaan Pembangunan di Desa	Jumlah Lembaga Kemasyarakatan yang Berpartisipasi dalam Forum Musyawarah Perencanaan Pembangunan di Desa				1 Lembaga Masyarakat	10,428,000	Kab. Konawe, Soropia, Semua Kelurahan	Dana Transfer Umum-Dana Alokasi Umum		1. MENINGKATKAN KAPASITAS INFRASTRUKTUR WILAYAH UNTUK Mendukung Aktifitas Sosial dan Perekonomian Masyarakat.	Kecamatan Soropia	1 Lembaga Masyarakat	10,428,000	KECAMATAN SOROPIA
7.01.03.2.02	Kegiatan Pemberdayaan Kelurahan	Jumlah Laporan Hasil Kegiatan Koordinasi Pemberdayaan Kelurahan	Laporan		Laporan	3 Laporan	22,290,455						3 Laporan	22,290,455	
7.01.03.2.02.01	Peningkatan Partisipasi Masyarakat dalam Forum Musyawarah Perencanaan Pembangunan di Kelurahan	Jumlah Lembaga Kemasyarakatan yang Berpartisipasi dalam Forum Musyawarah Perencanaan Pembangunan di Kelurahan				1 Lembaga Masyarakat	10,428,000	Kab. Konawe, Soropia, Semua Kelurahan	Dana Transfer Umum-Dana Alokasi Umum	Memperkuat Stabilitas Polhukhankam Dan Transformasi Pelayanan Publik	1. MENINGKATKAN KAPASITAS INFRASTRUKTUR WILAYAH UNTUK Mendukung Aktifitas Sosial dan Perekonomian Masyarakat.	Kecamatan Soropia	1 Lembaga Masyarakat	10,428,000	KECAMATAN SOROPIA
7.01.03.2.02.03	Pemberdayaan Masyarakat di Kelurahan	Jumlah Pokmas dan Ormas yang Melaksanakan Pemberdayaan Masyarakat di Kelurahan				14 Pokmas / Ormas	10,428,000	Kab. Konawe, Soropia, Semua Kelurahan	Dana Transfer Umum-Dana Alokasi Umum	Memperkuat Stabilitas Polhukhankam Dan Transformasi Pelayanan Publik	1. MENINGKATKAN KAPASITAS INFRASTRUKTUR WILAYAH UNTUK Mendukung Aktifitas Sosial dan Perekonomian Masyarakat.	Kecamatan Soropia	14 Pokmas / Ormas	10,428,000	KECAMATAN SOROPIA
7.01.03.2.02.04	Evaluasi Kelurahan	Jumlah Laporan Hasil Evaluasi Kelurahan				1 Laporan	1,434,455	Kab. Konawe, Soropia, Semua Kelurahan	Dana Transfer Umum-Dana Alokasi Umum	Memperkuat Stabilitas Polhukhankam Dan Transformasi Pelayanan Publik	1. MENINGKATKAN KAPASITAS INFRASTRUKTUR WILAYAH UNTUK Mendukung Aktifitas Sosial dan Perekonomian Masyarakat.	Kecamatan Soropia	1 Laporan	1,434,455	KECAMATAN SOROPIA
7.01.04	PROGRAM KOORDINASI KETENTERAMAN DAN KETERTIBAN UMUM	PERSENTASE KETENTERAMAN DAN KETERTIBAN UMUM	%		%	100,00 %	12,360,000						100,00 %	12,360,000	
7.01.04.2.01	Koordinasi Upaya Penyelenggaraan Ketenteraman dan Ketertiban Umum	Jumlah Laporan Hasil Kegiatan Koordinasi Upaya Penyelenggaraan Ketenteraman dan Ketertiban Umum	Laporan		Laporan	2 Laporan	12,360,000						2 Laporan	12,360,000	

**Penetapan Rencana Kerja Pemerintah Daerah (RKPD)
Kabupaten Konawe
Tahun 2023**

Kode	Urusan/ Bidang Urusan/ Program/ Kegiatan/ Sub Kegiatan	Indikator Program/ Kegiatan/ Sub Kegiatan	Target Akhir Periode RPJMD	Realisasi Capaian RKPD Tahun 2021	Prakiraan Capaian Target RKPD Tahun 2022	Capaian Kinerja dan Kerangka Pendanaan						Kelompok Sasaran	Prakiraan Maju Rencana Tahun 2024		Perangkat Daerah Penanggung Jawab
						Target 2023	Pagu Indikatif	Lokasi	Sumber Dana	Prioritas			Target	Pagu Indikatif	
										Nasional	Daerah				
7.01.04.2.01.01	Sinergitas dengan Kepolisian Negara Republik Indonesia, Tentara Nasional Indonesia dan Instansi Vertikal di Wilayah Kecamatan	Jumlah Laporan Hasil Sinergitas dengan Kepolisian Negara Republik Indonesia, Tentara Nasional Indonesia dan Instansi Vertikal di Wilayah Kecamatan				1 Laporan	6,180,000	Kab. Konawe, Soropia, Semua Kelurahan	Dana Transfer Umum-Dana Alokasi Umum		1. MENINGKATKAN KAPASITAS INFRASTRUKTUR WILAYAH UNTUK Mendukung Aktifitas Sosial dan Perekonomian Masyarakat.	Kecamatan Soropia	1 Laporan	6,180,000	KECAMATAN SOROPIA
7.01.04.2.01.02	Harmonisasi Hubungan dengan Tokoh Agama dan Tokoh Masyarakat	Jumlah Laporan Pelaksanaan Harmonisasi Hubungan dengan Tokoh Agama dan Tokoh Masyarakat				1 Laporan	6,180,000	Kab. Konawe, Soropia, Semua Kelurahan	Dana Transfer Umum-Dana Alokasi Umum		1. MENINGKATKAN KAPASITAS INFRASTRUKTUR WILAYAH UNTUK Mendukung Aktifitas Sosial dan Perekonomian Masyarakat.	Kecamatan Soropia	1 Laporan	6,180,000	KECAMATAN SOROPIA
7.01.05	PROGRAM PENYELENGGARAAN URUSAN PEMERINTAHAN UMUM	PERSENTASE PENYELENGGARAAN URUSAN PEMERINTAHAN UMUM	%		%	100,00 %	6,180,000						100,00 %	6,180,000	
7.01.05.2.01	Penyelenggaraan Urusan Pemerintahan Umum Sesuai Penugasan Kepala Daerah	Jumlah Laporan Penyelenggaraan Urusan Pemerintahan Umum sesuai Penugasan Kepala Daerah	Laporan		Laporan	1 Laporan	6,180,000						1 Laporan	6,180,000	
7.01.05.2.01.08	Pelaksanaan Tugas Forum Koordinasi Pimpinan di Kecamatan	Jumlah Dokumen Tugas Forum Koordinasi Pimpinan di Kecamatan				1 Dokumen	6,180,000	Kab. Konawe, Soropia, Semua Kelurahan	Dana Transfer Umum-Dana Alokasi Umum	Memperkuat Stabilitas Polhukhankam Dan Transformasi Pelayanan Publik	1. MENINGKATKAN KAPASITAS INFRASTRUKTUR WILAYAH UNTUK Mendukung Aktifitas Sosial dan Perekonomian Masyarakat.	Kecamatan Soropia	1 Dokumen	6,180,000	KECAMATAN SOROPIA
7.01.06	PROGRAM PEMBINAAN DAN PENGAWASAN PEMERINTAHAN DESA	PERSENTASE PEMBINAAN DAN PENGAWASAN PEMERINTAHAN DESA	%		%	100,00 %	12,360,000						100,00 %	12,360,000	
7.01.06.2.01	Fasilitasi, Rekomendasi dan Koordinasi Pembinaan dan Pengawasan Pemerintahan Desa	Jumlah laporan Pembinaan dan Pengawasan Pemerintahan Desa	Laporan		Laporan	2 Laporan	12,360,000						2 Laporan	12,360,000	
7.01.06.2.01.01	Fasilitasi Penyusunan Peraturan Desa dan Peraturan Kepala Desa	Jumlah Dokumen yang Difasilitasi dalam rangka Penyusunan Peraturan Desa dan Peraturan Kepala Desa				1 Dokumen	6,180,000	Kab. Konawe, Soropia, Semua Kelurahan	Dana Transfer Umum-Dana Alokasi Umum	Memperkuat Stabilitas Polhukhankam Dan Transformasi Pelayanan Publik	1. MENINGKATKAN KAPASITAS INFRASTRUKTUR WILAYAH UNTUK Mendukung Aktifitas Sosial dan Perekonomian Masyarakat.	KECAMATAN SOROPIA	1 Dokumen	6,180,000	KECAMATAN SOROPIA

**Penetapan Rencana Kerja Pemerintah Daerah (RKPD)
Kabupaten Konawe
Tahun 2023**

Kode	Urusan/ Bidang Urusan/ Program/ Kegiatan/ Sub Kegiatan	Indikator Program/ Kegiatan/ Sub Kegiatan	Target Akhir Periode RPJMD	Realisasi Capaian RKPD Tahun 2021	Prakiraan Capaian Target RKPD Tahun 2022	Capaian Kinerja dan Kerangka Pendanaan						Kelompok Sasaran	Prakiraan Maju Rencana Tahun 2024		Perangkat Daerah Penanggung Jawab
						Target 2023	Pagu Indikatif	Lokasi	Sumber Dana	Prioritas			Target	Pagu Indikatif	
										Nasional	Daerah				
7.01.06.2.01.06	Fasilitasi Pelaksanaan Pemilihan Kepala Desa	Jumlah Dokumen Fasilitasi dalam rangka Pelaksanaan Pemilihan Kepala Desa				1 Dokumen	6,180,000	Kab. Konawe, Soropia, Semua Kelurahan	Dana Transfer Umum-Dana Alokasi Umum	Memperkuat Stabilitas Polhukhankam Dan Transformasi Pelayanan Publik	1. MENINGKATKAN KAPASITAS INFRASTRUKTUR WILAYAH UNTUK Mendukung Aktifitas Sosial Dan PEREKONOMIAN MASYARAKAT.	KECAMATAN SOROPIA	1 Dokumen	6,180,000	KECAMATAN SOROPIA
7	UNSUR KEWILAYAHAN														
7.01	KECAMATAN							98,848,000						98,848,000	
7.01.01	PROGRAM PENUNJANG URUSAN PEMERINTAHAN DAERAH KABUPATEN/KOTA	PERSENTASE PENUNJANG URUSAN PEMERINTAHAN DAERAH KABUPATEN/KOTA	%		%	100,00 %	98,848,000						100,00 %	98,848,000	
7.01.01.2.02	Administrasi Keuangan Perangkat Daerah	Jumlah Laporan Adminstrasi Keuangan Perangkat Daerah	Laporan		Laporan	4 Laporan	4,848,000						4 Laporan	4,848,000	
7.01.01.2.02.03	Pelaksanaan Penatausahaan dan Pengujian/Verifikasi Keuangan SKPD	Jumlah Dokumen Penatausahaan dan Pengujian/Verifikasi Keuangan SKPD				1 Dokumen	4,848,000	Kab. Konawe, Soropia, Toronipa	Dana Transfer Umum-Dana Alokasi Umum	Memperkuat Stabilitas Polhukhankam Dan Transformasi Pelayanan Publik	3. MENINGKATKAN KUALITAS PELAYANAN PUBLIK YANG BERBASIS Pemanfaatan Teknologi Informasi.	Kelurahan Toronipa	1 Dokumen	4,848,000	KECAMATAN SOROPIA
7.01.01.2.06	Administrasi Umum Perangkat Daerah	Jumlah Pelaksanaan Administrasi Umum Perangkat Daerah	Bulan		Bulan	12 Bulan	4,240,000						12 Bulan	4,240,000	
7.01.01.2.06.02	Penyediaan Peralatan dan Perlengkapan Kantor	Jumlah Paket Peralatan dan Perlengkapan Kantor yang Disediakan				12 Paket	1,500,000	Kab. Konawe, Soropia, Toronipa	Dana Transfer Umum-Dana Alokasi Umum	Memperkuat Stabilitas Polhukhankam Dan Transformasi Pelayanan Publik	3. MENINGKATKAN KUALITAS PELAYANAN PUBLIK YANG BERBASIS Pemanfaatan Teknologi Informasi.	Kelurahan Toronipa	12 Paket	1,500,000	KECAMATAN SOROPIA
7.01.01.2.06.04	Penyediaan Bahan Logistik Kantor	Jumlah Paket Bahan Logistik Kantor yang Disediakan				2 Paket	1,540,000	Kab. Konawe, Soropia, Toronipa	Dana Transfer Umum-Dana Alokasi Umum	Memperkuat Stabilitas Polhukhankam Dan Transformasi Pelayanan Publik	3. MENINGKATKAN KUALITAS PELAYANAN PUBLIK YANG BERBASIS Pemanfaatan Teknologi Informasi.	Kelurahan Toronipa	2 Paket	1,540,000	KECAMATAN SOROPIA
7.01.01.2.06.05	Penyediaan Barang Cetak dan Penggandaan	Jumlah Paket Barang Cetak dan Penggandaan yang Disediakan				2 Paket	1,200,000	Kab. Konawe, Soropia, Toronipa	Dana Transfer Umum-Dana Alokasi Umum	Memperkuat Stabilitas Polhukhankam Dan Transformasi Pelayanan Publik	3. MENINGKATKAN KUALITAS PELAYANAN PUBLIK YANG BERBASIS Pemanfaatan Teknologi Informasi.	Kelurahan Toronipa	2 Paket	1,200,000	KECAMATAN SOROPIA
7.01.01.2.08	Penyediaan Jasa Penunjang Urusan Pemerintahan Daerah	Jasa Penunjang Urusan Pemerintahan Daerah	Bulan		Bulan	12 Bulan	85,260,000						12 Bulan	85,260,000	

**Penetapan Rencana Kerja Pemerintah Daerah (RKPD)
Kabupaten Konawe
Tahun 2023**

Kode	Urusan/ Bidang Urusan/ Program/ Kegiatan/ Sub Kegiatan	Indikator Program/ Kegiatan/ Sub Kegiatan	Target Akhir Periode RPJMD	Realisasi Capaian RKPD Tahun 2021	Prakiraan Capaian Target RKPD Tahun 2022	Capaian Kinerja dan Kerangka Pendanaan						Kelompok Sasaran	Prakiraan Maju Rencana Tahun 2024		Perangkat Daerah Penanggung Jawab
						Target 2023	Pagu Indikatif	Lokasi	Sumber Dana	Prioritas			Target	Pagu Indikatif	
										Nasional	Daerah				
7.01.01.2.08.02	Penyediaan Jasa Komunikasi, Sumber Daya Air dan Listrik	Jumlah Laporan Penyediaan Jasa Komunikasi, Sumber Daya Air dan Listrik yang Disediakan				12 Laporan	1,260,000	Kab. Konawe, Soropia, Toronipa	Dana Transfer Umum-Dana Alokasi Umum	Memperkuat Stabilitas Polhukhankam Dan Transformasi Pelayanan Publik	3. MENINGKATKAN KUALITAS PELAYANAN PUBLIK YANG BERBASIS PEMANFAATAN TEKNOLOGI INFORMASI.	Kelurahan Toronipa	12 Laporan	1,260,000	KECAMATAN SOROPIA
7.01.01.2.08.04	Penyediaan Jasa Pelayanan Umum Kantor	Jumlah Laporan Penyediaan Jasa Pelayanan Umum Kantor yang Disediakan				4 Laporan	84,000,000	Kab. Konawe, Soropia, Toronipa	Dana Transfer Umum-Dana Alokasi Umum	Memperkuat Stabilitas Polhukhankam Dan Transformasi Pelayanan Publik	3. MENINGKATKAN KUALITAS PELAYANAN PUBLIK YANG BERBASIS PEMANFAATAN TEKNOLOGI INFORMASI.	Kelurahan Toronipa	4 Laporan	84,000,000	KECAMATAN SOROPIA
7.01.01.2.09	Pemeliharaan Barang Milik Daerah Penunjang Urusan Pemerintahan Daerah	Jumlah Barang Milik Daerah Penunjang Urusan Pemerintahan Daerah yang di Pelihara	Unit		Unit	2 Unit	4,500,000						2 Unit	4,500,000	
7.01.01.2.09.01	Penyediaan Jasa Pemeliharaan, Biaya Pemeliharaan, dan Pajak Kendaraan Perorangan Dinas atau Kendaraan Dinas Jabatan	Jumlah Kendaraan Perorangan Dinas atau Kendaraan Dinas Jabatan yang Dipelihara dan dibayarkan Pajaknya				1 Unit	1,500,000	Kab. Konawe, Soropia, Toronipa	Dana Transfer Umum-Dana Alokasi Umum	Memperkuat Stabilitas Polhukhankam Dan Transformasi Pelayanan Publik	3. MENINGKATKAN KUALITAS PELAYANAN PUBLIK YANG BERBASIS PEMANFAATAN TEKNOLOGI INFORMASI.	Kelurahan Toronipa	1 Unit	1,500,000	KECAMATAN SOROPIA
7.01.01.2.09.09	Pemeliharaan/Rehabilitasi Gedung Kantor dan Bangunan Lainnya	Jumlah Gedung Kantor dan Bangunan Lainnya yang Dipelihara/Direhabilitasi				1 Unit	3,000,000	Kab. Konawe, Soropia, Toronipa	Dana Transfer Umum-Dana Alokasi Umum	Memperkuat Stabilitas Polhukhankam Dan Transformasi Pelayanan Publik	3. MENINGKATKAN KUALITAS PELAYANAN PUBLIK YANG BERBASIS PEMANFAATAN TEKNOLOGI INFORMASI.	Kelurahan Toronipa	1 Unit	3,000,000	KECAMATAN SOROPIA
7															
7															
7	01						1,961,103,756							1,961,103,756	
7	01	01					1,842,069,586						100,00 %	1,842,069,586	
7	01	01	2.01				27,688,500						7 Dokumen	27,688,500	
7	01	01	2.01	01				Kab. Konawe, Kapoiala, Semua Kelurahan	Dana Transfer Umum-Dana Alokasi Umum	Meningkatkan Sumber Daya Manusia Yang Berkualitas Dan Berdaya Saing	3. MENINGKATKAN KUALITAS PELAYANAN PUBLIK YANG BERBASIS PEMANFAATAN TEKNOLOGI INFORMASI.	KECAMATAN KAPOIALA	2 Dokumen	7,911,000	KECAMATAN KAPOIALA

**Penetapan Rencana Kerja Pemerintah Daerah (RKPD)
Kabupaten Konawe
Tahun 2023**

Kode	Urusan/ Bidang Urusan/ Program/ Kegiatan/ Sub Kegiatan	Indikator Program/ Kegiatan/ Sub Kegiatan	Target Akhir Periode RPJMD	Realisasi Capaian RKPD Tahun 2021	Prakiraan Capaian Target RKPD Tahun 2022	Capaian Kinerja dan Kerangka Pendanaan						Kelompok Sasaran	Prakiraan Maju Rencana Tahun 2024		Perangkat Daerah Penanggung Jawab
						Target 2023	Pagu Indikatif	Lokasi	Sumber Dana	Prioritas			Target	Pagu Indikatif	
										Nasional	Daerah				
7.01.01.2.01.02	Koordinasi dan Penyusunan Dokumen RKA-SKPD	Jumlah Dokumen RKA-SKPD dan Laporan Hasil Koordinasi Penyusunan Dokumen RKA-SKPD				1 Dokumen	3,955,500	Kab. Konawe, Kapoiala, Semua Kelurahan	Dana Transfer Umum-Dana Alokasi Umum	Meningkatkan Sumber Daya Manusia Yang Berkualitas Dan Berdaya Saing	3. MENINGKATKAN KUALITAS PELAYANAN PUBLIK YANG BERBASIS PEMANFAATAN TEKNOLOGI INFORMASI.	KECAMATAN KAPOIALA	1 Dokumen	3,955,500	KECAMATAN KAPOIALA
7.01.01.2.01.03	Koordinasi dan Penyusunan Dokumen Perubahan RKA-SKPD	Jumlah Dokumen Perubahan RKA-SKPD dan Laporan Hasil Koordinasi Penyusunan Dokumen Perubahan RKA-SKPD				1 Dokumen	3,955,500	Kab. Konawe, Kapoiala, Semua Kelurahan	Dana Transfer Umum-Dana Alokasi Umum	Meningkatkan Sumber Daya Manusia Yang Berkualitas Dan Berdaya Saing	3. MENINGKATKAN KUALITAS PELAYANAN PUBLIK YANG BERBASIS PEMANFAATAN TEKNOLOGI INFORMASI.	KECAMATAN KAPOIALA	1 Dokumen	3,955,500	KECAMATAN KAPOIALA
7.01.01.2.01.04	Koordinasi dan Penyusunan DPA-SKPD	Jumlah Dokumen DPA-SKPD dan Laporan Hasil Koordinasi Penyusunan Dokumen DPA-SKPD				1 Dokumen	3,955,500	Kab. Konawe, Kapoiala, Semua Kelurahan	Dana Transfer Umum-Dana Alokasi Umum	Meningkatkan Sumber Daya Manusia Yang Berkualitas Dan Berdaya Saing	3. MENINGKATKAN KUALITAS PELAYANAN PUBLIK YANG BERBASIS PEMANFAATAN TEKNOLOGI INFORMASI.	KECAMATAN KAPOIALA	1 Dokumen	3,955,500	KECAMATAN KAPOIALA
7.01.01.2.01.05	Koordinasi dan Penyusunan Perubahan DPA- SKPD	Jumlah Dokumen Perubahan DPA-SKPD dan Laporan Hasil Koordinasi Penyusunan Dokumen Perubahan DPA-SKPD				1 Dokumen	3,955,500	Kab. Konawe, Kapoiala, Semua Kelurahan	Dana Transfer Umum-Dana Alokasi Umum	Meningkatkan Sumber Daya Manusia Yang Berkualitas Dan Berdaya Saing	3. MENINGKATKAN KUALITAS PELAYANAN PUBLIK YANG BERBASIS PEMANFAATAN TEKNOLOGI INFORMASI.	KECAMATAN KAPOIALA	1 Dokumen	3,955,500	KECAMATAN KAPOIALA
7.01.01.2.01.06	Koordinasi dan Penyusunan Laporan Capaian Kinerja dan Ikhtisar Realisasi Kinerja SKPD	Jumlah Laporan Capaian Kinerja dan Ikhtisar Realisasi Kinerja SKPD dan Laporan Hasil Koordinasi Penyusunan Laporan Capaian Kinerja dan Ikhtisar Realisasi Kinerja SKPD				1 Laporan	3,955,500	Kab. Konawe, Kapoiala, Semua Kelurahan	Dana Transfer Umum-Dana Alokasi Umum	Meningkatkan Sumber Daya Manusia Yang Berkualitas Dan Berdaya Saing	3. MENINGKATKAN KUALITAS PELAYANAN PUBLIK YANG BERBASIS PEMANFAATAN TEKNOLOGI INFORMASI.	KECAMATAN KAPOIALA	1 Laporan	3,955,500	KECAMATAN KAPOIALA
7.01.01.2.02	Administrasi Keuangan Perangkat Daerah	Jumlah Laporan Adminstrasi Keuangan Perangkat Daerah	Laporan		Laporan	13 Laporan	1,579,032,890						13 Laporan	1,579,032,890	
7.01.01.2.02.01	Penyediaan Gaji dan Tunjangan ASN	Jumlah Orang yang Menerima Gaji dan Tunjangan ASN				266 Orang/bulan	1,527,386,339	Kab. Konawe, Kapoiala, Semua Kelurahan	Dana Transfer Umum-Dana Alokasi Umum	Meningkatkan Sumber Daya Manusia Yang Berkualitas Dan Berdaya Saing	3. MENINGKATKAN KUALITAS PELAYANAN PUBLIK YANG BERBASIS PEMANFAATAN TEKNOLOGI INFORMASI.	KECAMATAN KAPOIALA	266 Orang/bulan	1,527,386,339	KECAMATAN KAPOIALA
7.01.01.2.02.03	Pelaksanaan Penatausahaan dan Pengujian/Verifikasi Keuangan SKPD	Jumlah Dokumen Penatausahaan dan Pengujian/Verifikasi Keuangan SKPD				4 Dokumen	18,876,000	Kab. Konawe, Kapoiala, Semua Kelurahan	Dana Transfer Umum-Dana Bagi Hasil	Meningkatkan Sumber Daya Manusia Yang Berkualitas Dan Berdaya Saing	3. MENINGKATKAN KUALITAS PELAYANAN PUBLIK YANG BERBASIS PEMANFAATAN TEKNOLOGI INFORMASI.	KECAMATAN KAPOIALA	4 Dokumen	18,876,000	KECAMATAN KAPOIALA

**Penetapan Rencana Kerja Pemerintah Daerah (RKPD)
Kabupaten Konawe
Tahun 2023**

Kode	Kode	Kode	Kode	Kode	Kode	Urusan/ Bidang Urusan/ Program/ Kegiatan/ Sub Kegiatan	Indikator Program/ Kegiatan/ Sub Kegiatan	Target Akhir Periode RPJMD	Realisasi Capaian RKPD Tahun 2021	Prakiraan Capaian Target RKPD Tahun 2022	Capaian Kinerja dan Kerangka Pendanaan					Kelompok Sasaran	Prakiraan Maju Rencana Tahun 2024		Perangkat Daerah Penanggung Jawab		
											Target 2023	Pagu Indikatif	Lokasi	Sumber Dana	Prioritas		Target	Pagu Indikatif			
															Nasional					Daerah	
7	01	01	2.02	05		Koordinasi dan Penyusunan Laporan Keuangan Akhir Tahun SKPD	Jumlah Laporan Keuangan Akhir Tahun SKPD dan Laporan Hasil Koordinasi Penyusunan Laporan Keuangan Akhir Tahun SKPD				1 Laporan	2,455,695	Kab. Konawe, Kapoiala, Semua Kelurahan	Dana Transfer Umum-Dana Alokasi Umum	Meningkatkan Sumber Daya Manusia Yang Berkualitas Dan Berdaya Saing	3. MENINGKATKAN KUALITAS PELAYANAN PUBLIK YANG BERBASIS PEMANFAATAN TEKNOLOGI INFORMASI.	KECAMATAN KAPOIALA	1 Laporan	2,455,695	KECAMATAN KAPOIALA	
7	01	01	2.02	07		Koordinasi dan Penyusunan Laporan Keuangan Bulanan/ Triwulanan/ Semesteran SKPD	Jumlah Laporan Keuangan Bulanan/ Triwulanan/ Semesteran SKPD dan Laporan Koordinasi Penyusunan Laporan Keuangan Bulanan/Triwulanan/Semesteran SKPD				12 Laporan	30,314,856	Kab. Konawe, Kapoiala, Semua Kelurahan	Dana Transfer Umum-Dana Alokasi Umum	Meningkatkan Sumber Daya Manusia Yang Berkualitas Dan Berdaya Saing	3. MENINGKATKAN KUALITAS PELAYANAN PUBLIK YANG BERBASIS PEMANFAATAN TEKNOLOGI INFORMASI.	KECAMATAN KAPOIALA	12 Laporan	30,314,856	KECAMATAN KAPOIALA	
7	01	01	2.05			Administrasi Kepegawaian Perangkat Daerah	Jumlah Pelaksanaan Administrasi Kepegawaian Perangkat Daerah	Bulan		Bulan	12 Bulan	6,650,000							12 Bulan	6,650,000	
7	01	01	2.05	02		Pengadaan Pakaian Dinas beserta Atribut Kelengkapannya	Jumlah Paket Pakaian Dinas beserta Atribut Kelengkapan				1 Paket	6,650,000	Kab. Konawe, Kapoiala, Semua Kelurahan	Dana Transfer Umum-Dana Bagi Hasil		3. MENINGKATKAN KUALITAS PELAYANAN PUBLIK YANG BERBASIS PEMANFAATAN TEKNOLOGI INFORMASI.	KECAMATAN KAPOIALA	1 Paket	6,650,000	KECAMATAN KAPOIALA	
7	01	01	2.06			Administrasi Umum Perangkat Daerah	Jumlah Pelaksanaan Administrasi Umum Perangkat Daerah	Bulan		Bulan	12 Bulan	21,011,045							12 Bulan	21,011,045	
7	01	01	2.06	02		Penyediaan Peralatan dan Perlengkapan Kantor	Jumlah Paket Peralatan dan Perlengkapan Kantor yang Disediakan				12 Paket	2,994,750	Kab. Konawe, Kapoiala, Semua Kelurahan	Dana Transfer Umum-Dana Bagi Hasil		3. MENINGKATKAN KUALITAS PELAYANAN PUBLIK YANG BERBASIS PEMANFAATAN TEKNOLOGI INFORMASI.	KECAMATAN KAPOIALA	12 Paket	2,994,750	KECAMATAN KAPOIALA	
7	01	01	2.06	04		Penyediaan Bahan Logistik Kantor	Jumlah Paket Bahan Logistik Kantor yang Disediakan				2 Paket	5,677,320	Kab. Konawe, Kapoiala, Semua Kelurahan	Dana Transfer Umum-Dana Bagi Hasil		3. MENINGKATKAN KUALITAS PELAYANAN PUBLIK YANG BERBASIS PEMANFAATAN TEKNOLOGI INFORMASI.	KECAMATAN KAPOIALA	2 Paket	5,677,320	KECAMATAN KAPOIALA	
7	01	01	2.06	05		Penyediaan Barang Cetak dan Penggandaan	Jumlah Paket Barang Cetakan dan Penggandaan yang Disediakan				2 Paket	3,626,975	Kab. Konawe, Kapoiala, Semua Kelurahan	Dana Transfer Umum-Dana Bagi Hasil		3. MENINGKATKAN KUALITAS PELAYANAN PUBLIK YANG BERBASIS PEMANFAATAN TEKNOLOGI INFORMASI.	KECAMATAN KAPOIALA	2 Paket	3,626,975	KECAMATAN KAPOIALA	
7	01	01	2.06	09		Penyelenggaraan Rapat Koordinasi dan Konsultasi SKPD	Jumlah Laporan Penyelenggaraan Rapat Koordinasi dan Konsultasi SKPD				4 Laporan	8,712,000	Kab. Konawe, Kapoiala, Semua Kelurahan	Dana Transfer Umum-Dana Bagi Hasil		3. MENINGKATKAN KUALITAS PELAYANAN PUBLIK YANG BERBASIS PEMANFAATAN TEKNOLOGI INFORMASI.	KECAMATAN KAPOIALA	4 Laporan	8,712,000	KECAMATAN KAPOIALA	

**Penetapan Rencana Kerja Pemerintah Daerah (RKPD)
Kabupaten Konawe
Tahun 2023**

Kode	Kode	Kode	Kode	Kode	Urusan/ Bidang Urusan/ Program/ Kegiatan/ Sub Kegiatan	Indikator Program/ Kegiatan/ Sub Kegiatan	Target Akhir Periode RPJMD	Realisasi Capaian RKPD Tahun 2021	Prakiraan Capaian Target RKPD Tahun 2022	Capaian Kinerja dan Kerangka Pendanaan					Kelompok Sasaran	Prakiraan Maju Rencana Tahun 2024		Perangkat Daerah Penanggung Jawab	
										Target 2023	Pagu Indikatif	Lokasi	Sumber Dana	Prioritas		Target	Pagu Indikatif		
														Nasional					Daerah
7	01	01	2.07		Pengadaan Barang Milik Daerah Penunjang Urusan Pemerintah Daerah	Jumlah Pengadaan Barang Milik Daerah Penunjang Urusan Pemerintah Daerah	Unit		Unit	1 Unit	20,000,000					1 Unit	20,000,000		
7	01	01	2.07	10	Pengadaan Sarana dan Prasarana Gedung Kantor atau Bangunan Lainnya	Jumlah Unit Sarana dan Prasarana Gedung Kantor atau Bangunan Lainnya yang Disediakan				1 Unit	20,000,000	Kab. Konawe, Kapoiala, Semua Kelurahan	PENDAPATAN ASLI DAERAH (PAD)		3. MENINGKATKAN KUALITAS PELAYANAN PUBLIK YANG BERBASIS PEMANFAATAN TEKNOLOGI INFORMASI.	KECAMATAN KAPOIALA	1 Unit	20,000,000	KECAMATAN KAPOIALA
7	01	01	2.08		Penyediaan Jasa Penunjang Urusan Pemerintahan Daerah	Jasa Penunjang Urusan Pemerintahan Daerah	Bulan		Bulan	12 Bulan	179,620,633					12 Bulan	179,620,633		
7	01	01	2.08	01	Penyediaan Jasa Surat Menyurat	Jumlah Laporan Penyediaan Jasa Surat Menyurat				12 Laporan	350,000	Kab. Konawe, Kapoiala, Semua Kelurahan	PENDAPATAN ASLI DAERAH (PAD)		3. MENINGKATKAN KUALITAS PELAYANAN PUBLIK YANG BERBASIS PEMANFAATAN TEKNOLOGI INFORMASI.	KECAMATAN KAPOIALA	12 Laporan	350,000	KECAMATAN KAPOIALA
7	01	01	2.08	02	Penyediaan Jasa Komunikasi, Sumber Daya Air dan Listrik	Jumlah Laporan Penyediaan Jasa Komunikasi, Sumber Daya Air dan Listrik yang Disediakan				12 Laporan	3,702,600	Kab. Konawe, Kapoiala, Semua Kelurahan	PENDAPATAN ASLI DAERAH (PAD)		3. MENINGKATKAN KUALITAS PELAYANAN PUBLIK YANG BERBASIS PEMANFAATAN TEKNOLOGI INFORMASI.	KECAMATAN KAPOIALA	12 Laporan	3,702,600	KECAMATAN KAPOIALA
7	01	01	2.08	03	Penyediaan Jasa Peralatan dan Perlengkapan Kantor	Jumlah Laporan Penyediaan Jasa Peralatan dan Perlengkapan Kantor yang Disediakan				12 Laporan	23,108,033	Kab. Konawe, Kapoiala, Semua Kelurahan	PENDAPATAN ASLI DAERAH (PAD)		3. MENINGKATKAN KUALITAS PELAYANAN PUBLIK YANG BERBASIS PEMANFAATAN TEKNOLOGI INFORMASI.	KECAMATAN KAPOIALA	12 Laporan	23,108,033	KECAMATAN KAPOIALA
7	01	01	2.08	04	Penyediaan Jasa Pelayanan Umum Kantor	Jumlah Laporan Penyediaan Jasa Pelayanan Umum Kantor yang Disediakan				4 Laporan	152,460,000	Kab. Konawe, Kapoiala, Semua Kelurahan	Dana Transfer Umum-Dana Bagi Hasil		3. MENINGKATKAN KUALITAS PELAYANAN PUBLIK YANG BERBASIS PEMANFAATAN TEKNOLOGI INFORMASI.	KECAMATAN KAPOIALA	4 Laporan	152,460,000	KECAMATAN KAPOIALA
7	01	01	2.09		Pemeliharaan Barang Milik Daerah Penunjang Urusan Pemerintahan Daerah	Jumlah Barang Milik Daerah Penunjang Urusan Pemerintahan Daerah yang di Pelihara	Unit		Unit	4 Unit	8,066,518					4 Unit	8,066,518		
7	01	01	2.09	01	Penyediaan Jasa Pemeliharaan, Biaya Pemeliharaan, dan Pajak Kendaraan Perorangan Dinas atau Kendaraan Dinas Jabatan	Jumlah Kendaraan Perorangan Dinas atau Kendaraan Dinas Jabatan yang Dipelihara dan dibayarkan Pajaknya				1 Unit	3,500,000	Kab. Konawe, Kapoiala, Semua Kelurahan	Dana Transfer Umum-Dana Bagi Hasil		3. MENINGKATKAN KUALITAS PELAYANAN PUBLIK YANG BERBASIS PEMANFAATAN TEKNOLOGI INFORMASI.	KECAMATAN KAPOIALA	1 Unit	3,500,000	KECAMATAN KAPOIALA

**Penetapan Rencana Kerja Pemerintah Daerah (RKPD)
Kabupaten Konawe
Tahun 2023**

Kode	Urusan/ Bidang Urusan/ Program/ Kegiatan/ Sub Kegiatan	Indikator Program/ Kegiatan/ Sub Kegiatan	Target Akhir Periode RPJMD	Realisasi Capaian RKPD Tahun 2021	Prakiraan Capaian Target RKPD Tahun 2022	Capaian Kinerja dan Kerangka Pendanaan						Kelompok Sasaran	Prakiraan Maju Rencana Tahun 2024		Perangkat Daerah Penanggung Jawab
						Target 2023	Pagu Indikatif	Lokasi	Sumber Dana	Prioritas			Target	Pagu Indikatif	
										Nasional	Daerah				
7.01.01.2.09.06	Pemeliharaan Peralatan dan Mesin Lainnya	Jumlah Peralatan dan Mesin Lainnya yang Dipelihara				2 Unit	2,366,518	Kab. Konawe, Kapoiala, Semua Kelurahan	Dana Transfer Umum-Dana Bagi Hasil		3. MENINGKATKAN KUALITAS PELAYANAN PUBLIK YANG BERBASIS PEMANFAATAN TEKNOLOGI INFORMASI.	KECAMATAN KAPOIALA	2 Unit	2,366,518	KECAMATAN KAPOIALA
7.01.01.2.09.09	Pemeliharaan/Rehabilitasi Gedung Kantor dan Bangunan Lainnya	Jumlah Gedung Kantor dan Bangunan Lainnya yang Dipelihara/Direhabilitasi				1 Unit	2,200,000	Kab. Konawe, Kapoiala, Semua Kelurahan	Dana Transfer Umum-Dana Bagi Hasil		3. MENINGKATKAN KUALITAS PELAYANAN PUBLIK YANG BERBASIS PEMANFAATAN TEKNOLOGI INFORMASI.	KECAMATAN KAPOIALA	1 Unit	2,200,000	KECAMATAN KAPOIALA
7.01.02	PROGRAM PENYELENGGARAAN PEMERINTAHAN DAN PELAYANAN PUBLIK	PERSENTASE PENYELENGGARAAN PEMERINTAHAN DAN PELAYANAN PUBLIK	%		%	100,00 %	22,924,880						100,00 %	22,924,880	
7.01.02.2.01	Koordinasi Penyelenggaraan Kegiatan Pemerintahan di Tingkat Kecamatan	Jumlah Laporan Penyelenggaraan Kegiatan Pemerintahan di Tingkat Kecamatan	Laporan		Laporan	2 Laporan	16,481,630						2 Laporan	16,481,630	
7.01.02.2.01.01	Koordinasi/Sinergi Perencanaan dan Pelaksanaan Kegiatan Pemerintahan dengan Perangkat Daerah dan Instansi Vertikal Terkait	Jumlah Laporan Koordinasi/Sinergi Perencanaan dan Pelaksanaan Kegiatan Pemerintahan dengan Perangkat Daerah dan Instansi Vertikal Terkait				1 Laporan	10,428,000	Kab. Konawe, Kapoiala, Semua Kelurahan	Dana Transfer Umum-Dana Alokasi Umum	Memperkuat Stabilitas Polhukhankam Dan Transformasi Pelayanan Publik	3. MENINGKATKAN KUALITAS PELAYANAN PUBLIK YANG BERBASIS PEMANFAATAN TEKNOLOGI INFORMASI.	Kegiatan Pemerintahan di Tingkat Kecamatan	1 Laporan	10,428,000	KECAMATAN KAPOIALA
7.01.02.2.01.02	Peningkatan Efektifitas Kegiatan Pemerintahan di Tingkat Kecamatan	Jumlah Dokumen Peningkatan Efektifitas Kegiatan Pemerintahan di Tingkat Kecamatan				1 Dokumen	6,053,630	Kab. Konawe, Kapoiala, Semua Kelurahan	Dana Transfer Umum-Dana Alokasi Umum	Memperkuat Stabilitas Polhukhankam Dan Transformasi Pelayanan Publik	3. MENINGKATKAN KUALITAS PELAYANAN PUBLIK YANG BERBASIS PEMANFAATAN TEKNOLOGI INFORMASI.	Kegiatan Pemerintahan di Tingkat Kecamatan	1 Dokumen	6,053,630	KECAMATAN KAPOIALA
7.01.02.2.02	Penyelenggaraan Urusan Pemerintahan yang Tidak Dilaksanakan oleh Unit Kerja Perangkat Daerah yang Ada di Kecamatan	Jumlah Laporan Penyelenggaraan Urusan Pemerintahan yang tidak Dilaksanakan oleh Unit Kerja Perangkat Daerah yang ada di Kecamatan	Laporan		Laporan	1 Laporan	6,443,250						1 Laporan	6,443,250	
7.01.02.2.02.03	Peningkatan Efektifitas Pelaksanaan Pelayanan kepada Masyarakat di Wilayah Kecamatan	Jumlah Laporan Peningkatan Efektifitas Pelaksanaan Pelayanan kepada Masyarakat di Wilayah Kecamatan				1 Laporan	6,443,250	Kab. Konawe, Kapoiala, Semua Kelurahan	PENDAPATAN ASLI DAERAH (PAD)	Memperkuat Stabilitas Polhukhankam Dan Transformasi Pelayanan Publik	3. MENINGKATKAN KUALITAS PELAYANAN PUBLIK YANG BERBASIS PEMANFAATAN TEKNOLOGI INFORMASI.	Unit Kerja Perangkat Daerah yang Ada di Kecamatan	1 Laporan	6,443,250	KECAMATAN KAPOIALA
7.01.03	PROGRAM PEMBERDAYAAN MASYARAKAT DESA DAN KELURAHAN	PERSENTASE PEMBERDAYAAN MASYARAKAT DESA DAN KELURAHAN	%		%	100,00 %	96,109,290						100,00 %	96,109,290	

**Penetapan Rencana Kerja Pemerintah Daerah (RKPD)
Kabupaten Konawe
Tahun 2023**

Kode	Urusan/ Bidang Urusan/ Program/ Kegiatan/ Sub Kegiatan	Indikator Program/ Kegiatan/ Sub Kegiatan	Target Akhir Periode RPJMD	Realisasi Capaian RKPD Tahun 2021	Prakiraan Capaian Target RKPD Tahun 2022	Capaian Kinerja dan Kerangka Pendanaan						Kelompok Sasaran	Prakiraan Maju Rencana Tahun 2024		Perangkat Daerah Penanggung Jawab	
						Target 2023	Pagu Indikatif	Lokasi	Sumber Dana	Prioritas			Target	Pagu Indikatif		
										Nasional	Daerah					
7 01 03 2.01	Koordinasi Kegiatan Pemberdayaan Desa	Jumlah Laporan Hasil Kegiatan Koordinasi Pemberdayaan Desa	Laporan		Laporan	1 Laporan	6,109,290						1 Laporan	6,109,290		
7 01 03 2.01 01	Peningkatan Partisipasi Masyarakat dalam Forum Musyawarah Perencanaan Pembangunan di Desa	Jumlah Lembaga Kemasyarakatan yang Berpartisipasi dalam Forum Musyawarah Perencanaan Pembangunan di Desa				27 Lembaga	3,054,645	Kab. Konawe, Kapoiala, Semua Kelurahan	Dana Transfer Umum-Dana Bagi Hasil	Memperkuat Stabilitas Polhukhankam Dan Transformasi Pelayanan Publik	3. MENINGKATKAN KUALITAS PELAYANAN PUBLIK YANG BERBASIS PEMANFAATAN TEKNOLOGI INFORMASI.	Kegiatan Pemberdayaan Desa	27 Lembaga	3,054,645	KECAMATAN KAPOIALA	
7 01 03 2.01 03	Peningkatan Efektifitas Kegiatan Pemberdayaan Masyarakat di Wilayah Kecamatan	Jumlah Laporan Peningkatan Efektivitas Kegiatan Pemberdayaan Masyarakat di Wilayah Kecamatan				1 Laporan	3,054,645	Kab. Konawe, Kapoiala, Semua Kelurahan	Dana Transfer Umum-Dana Bagi Hasil	Memperkuat Stabilitas Polhukhankam Dan Transformasi Pelayanan Publik	3. MENINGKATKAN KUALITAS PELAYANAN PUBLIK YANG BERBASIS PEMANFAATAN TEKNOLOGI INFORMASI.	Kegiatan Pemberdayaan Desa	1 Laporan	3,054,645	KECAMATAN KAPOIALA	
7 01 03 2.02	Kegiatan Pemberdayaan Kelurahan	Jumlah Laporan Hasil Kegiatan Koordinasi Pemberdayaan Kelurahan	Laporan		Laporan	1 Laporan	90,000,000						1 Laporan	90,000,000		
7 01 03 2.02 03	Pemberdayaan Masyarakat di Kelurahan	Jumlah Pokmas dan Ormas yang Melaksanakan Pemberdayaan Masyarakat di Kelurahan				3 Pokmas / Ormas	90,000,000	Kab. Konawe, Semua Kecamatan, Semua Kelurahan	PENDAPATAN ASLI DAERAH (PAD)	Memperkuat Stabilitas Polhukhankam Dan Transformasi Pelayanan Publik	3. MENINGKATKAN KUALITAS PELAYANAN PUBLIK YANG BERBASIS PEMANFAATAN TEKNOLOGI INFORMASI.	PEMERINTAH KECAMATAN KAPOIALA	3 Pokmas / Ormas	90,000,000	KECAMATAN KAPOIALA	
7	UNSUR KEWILAYAHAN															
7 01	KECAMATAN						93,108,000							93,108,000		
7 01 01	PROGRAM PENUNJANG URUSAN PEMERINTAHAN DAERAH KABUPATEN/KOTA	PERSENTASE PENUNJANG URUSAN PEMERINTAHAN DAERAH KABUPATEN/KOTA	%		%	100,00 %	93,108,000							100,00 %	93,108,000	
7 01 01 2.02	Administrasi Keuangan Perangkat Daerah	Jumlah Laporan Adminstrasi Keuangan Perangkat Daerah	Laporan		Laporan	4 Laporan	4,848,000							4 Laporan	4,848,000	
7 01 01 2.02 03	Pelaksanaan Penatausahaan dan Pengujian/Verifikasi Keuangan SKPD	Jumlah Dokumen Penatausahaan dan Pengujian/Verifikasi Keuangan SKPD				4 Dokumen	4,848,000	Kab. Konawe, Kapoiala, Kapoiala	Dana Transfer Umum-Dana Alokasi Umum	Meningkatkan Sumber Daya Manusia Yang Berkualitas Dan Berdaya Saing	3. MENINGKATKAN KUALITAS PELAYANAN PUBLIK YANG BERBASIS PEMANFAATAN TEKNOLOGI INFORMASI.	KELURAHAN KAPOIALA	4 Dokumen	4,848,000	KECAMATAN KAPOIALA	
7 01 01 2.06	Administrasi Umum Perangkat Daerah	Jumlah Pelaksanaan Administrasi Umum Perangkat Daerah	Bulan		Bulan	12 Bulan	1,500,000							12 Bulan	1,500,000	

**Penetapan Rencana Kerja Pemerintah Daerah (RKPD)
Kabupaten Konawe
Tahun 2023**

Kode	Urusan/ Bidang Urusan/ Program/ Kegiatan/ Sub Kegiatan	Indikator Program/ Kegiatan/ Sub Kegiatan	Target Akhir Periode RPJMD	Realisasi Capaian RKPD Tahun 2021	Prakiraan Capaian Target RKPD Tahun 2022	Capaian Kinerja dan Kerangka Pendanaan						Kelompok Sasaran	Prakiraan Maju Rencana Tahun 2024		Perangkat Daerah Penanggung Jawab	
						Target 2023	Pagu Indikatif	Lokasi	Sumber Dana	Prioritas			Target	Pagu Indikatif		
										Nasional	Daerah					
7.01.01.2.06.02	Penyediaan Peralatan dan Perlengkapan Kantor	Jumlah Paket Peralatan dan Perlengkapan Kantor yang Disediakan				12 Paket	1,500,000	Kab. Konawe, Kapoiala, Kapoiala	Dana Transfer Umum-Dana Bagi Hasil	Meningkatkan Sumber Daya Manusia Yang Berkualitas Dan Berdaya Saing	3. MENINGKATKAN KUALITAS PELAYANAN PUBLIK YANG BERBASIS PEMANFAATAN TEKNOLOGI INFORMASI.	KELURAHAN KAPOIALA	12 Paket	1,500,000	KECAMATAN KAPOIALA	
7.01.01.2.08	Penyediaan Jasa Penunjang Urusan Pemerintahan Daerah	Jasa Penunjang Urusan Pemerintahan Daerah	Bulan		Bulan	12 Bulan	85,260,000						12 Bulan	85,260,000		
7.01.01.2.08.02	Penyediaan Jasa Komunikasi, Sumber Daya Air dan Listrik	Jumlah Laporan Penyediaan Jasa Komunikasi, Sumber Daya Air dan Listrik yang Disediakan				12 Laporan	1,260,000	Kab. Konawe, Kapoiala, Kapoiala	PENDAPATAN ASLI DAERAH (PAD)	Meningkatkan Sumber Daya Manusia Yang Berkualitas Dan Berdaya Saing	3. MENINGKATKAN KUALITAS PELAYANAN PUBLIK YANG BERBASIS PEMANFAATAN TEKNOLOGI INFORMASI.	KELURAHAN KAPOIALA	12 Laporan	1,260,000	KECAMATAN KAPOIALA	
7.01.01.2.08.04	Penyediaan Jasa Pelayanan Umum Kantor	Jumlah Laporan Penyediaan Jasa Pelayanan Umum Kantor yang Disediakan				4 Laporan	84,000,000	Kab. Konawe, Kapoiala, Kapoiala	Dana Transfer Umum-Dana Bagi Hasil	Meningkatkan Sumber Daya Manusia Yang Berkualitas Dan Berdaya Saing	3. MENINGKATKAN KUALITAS PELAYANAN PUBLIK YANG BERBASIS PEMANFAATAN TEKNOLOGI INFORMASI.	KELURAHAN KAPOIALA	4 Laporan	84,000,000	KECAMATAN KAPOIALA	
7.01.01.2.09	Pemeliharaan Barang Milik Daerah Penunjang Urusan Pemerintahan Daerah	Jumlah Barang Milik Daerah Penunjang Urusan Pemerintahan Daerah yang di Pelihara	Unit		Unit	1 Unit	1,500,000						1 Unit	1,500,000		
7.01.01.2.09.01	Penyediaan Jasa Pemeliharaan, Biaya Pemeliharaan, dan Pajak Kendaraan Perorangan Dinas atau Kendaraan Dinas Jabatan	Jumlah Kendaraan Perorangan Dinas atau Kendaraan Dinas Jabatan yang Dipelihara dan dibayarkan Pajaknya				1 Unit	1,500,000	Kab. Konawe, Semua Kecamatan, Semua Kelurahan	Dana Transfer Umum-Dana Alokasi Umum	Meningkatkan Sumber Daya Manusia Yang Berkualitas Dan Berdaya Saing	3. MENINGKATKAN KUALITAS PELAYANAN PUBLIK YANG BERBASIS PEMANFAATAN TEKNOLOGI INFORMASI.	KELURAHAN KAPOIALA	1 Unit	1,500,000	KECAMATAN KAPOIALA	
7	UNSUR KEWILAYAHAN															
7.01	KECAMATAN							1,344,167,966							1,344,167,966	
7.01.01	PROGRAM PENUNJANG URUSAN PEMERINTAHAN DAERAH KABUPATEN/KOTA	PERSENTASE PENUNJANG URUSAN PEMERINTAHAN DAERAH KABUPATEN/KOTA	%		%	100,00 %	1,217,105,231							100,00 %	1,217,105,231	
7.01.01.2.01	Perencanaan, Penganggaran, dan Evaluasi Kinerja Perangkat Daerah	Jumlah Dokumen Perencanaan, Penganggaran, dan Evaluasi Kinerja Perangkat Daerah	Dokumen		Dokumen	7 Dokumen	27,688,500							7 Dokumen	27,688,500	
7.01.01.2.01.01	Penyusunan Dokumen Perencanaan Perangkat Daerah	Jumlah Dokumen Perencanaan Perangkat Daerah				2 Dokumen	7,911,000	Kab. Konawe, Asinua, Semua Kelurahan	Dana Transfer Umum-Dana Alokasi Umum	Meningkatkan Sumber Daya Manusia Yang Berkualitas Dan Berdaya Saing	3. MENINGKATKAN KUALITAS PELAYANAN PUBLIK YANG BERBASIS PEMANFAATAN TEKNOLOGI INFORMASI.	Sekretariat Kecamatan Asinua	2 Dokumen	7,911,000	KECAMATAN ASINUA	

**Penetapan Rencana Kerja Pemerintah Daerah (RKPD)
Kabupaten Konawe
Tahun 2023**

Kode	Urusan/ Bidang Urusan/ Program/ Kegiatan/ Sub Kegiatan	Indikator Program/ Kegiatan/ Sub Kegiatan	Target Akhir Periode RPJMD	Realisasi Capaian RKPD Tahun 2021	Prakiraan Capaian Target RKPD Tahun 2022	Capaian Kinerja dan Kerangka Pendanaan						Kelompok Sasaran	Prakiraan Maju Rencana Tahun 2024		Perangkat Daerah Penanggung Jawab
						Target 2023	Pagu Indikatif	Lokasi	Sumber Dana	Prioritas			Target	Pagu Indikatif	
										Nasional	Daerah				
7.01.01.2.01.02	Koordinasi dan Penyusunan Dokumen RKA-SKPD	Jumlah Dokumen RKA-SKPD dan Laporan Hasil Koordinasi Penyusunan Dokumen RKA-SKPD				1 Dokumen	3,955,500	Kab. Konawe, Asinua, Semua Kelurahan	Dana Transfer Umum-Dana Alokasi Umum	Meningkatkan Sumber Daya Manusia Yang Berkualitas Dan Berdaya Saing	3. MENINGKATKAN KUALITAS PELAYANAN PUBLIK YANG BERBASIS PEMANFAATAN TEKNOLOGI INFORMASI.	Sekretariat Kecamatan Asinua	1 Dokumen	3,955,500	KECAMATAN ASINUA
7.01.01.2.01.03	Koordinasi dan Penyusunan Dokumen Perubahan RKA-SKPD	Jumlah Dokumen Perubahan RKA-SKPD dan Laporan Hasil Koordinasi Penyusunan Dokumen Perubahan RKA-SKPD				1 Dokumen	3,955,500	Kab. Konawe, Asinua, Semua Kelurahan	Dana Transfer Umum-Dana Alokasi Umum	Meningkatkan Sumber Daya Manusia Yang Berkualitas Dan Berdaya Saing	3. MENINGKATKAN KUALITAS PELAYANAN PUBLIK YANG BERBASIS PEMANFAATAN TEKNOLOGI INFORMASI.	Sekretariat Kecamatan Asinua	1 Dokumen	3,955,500	KECAMATAN ASINUA
7.01.01.2.01.04	Koordinasi dan Penyusunan DPA-SKPD	Jumlah Dokumen DPA-SKPD dan Laporan Hasil Koordinasi Penyusunan Dokumen DPA-SKPD				1 Dokumen	3,955,500	Kab. Konawe, Asinua, Semua Kelurahan	Dana Transfer Umum-Dana Alokasi Umum	Meningkatkan Sumber Daya Manusia Yang Berkualitas Dan Berdaya Saing	3. MENINGKATKAN KUALITAS PELAYANAN PUBLIK YANG BERBASIS PEMANFAATAN TEKNOLOGI INFORMASI.	Sekretariat Kecamatan Asinua	1 Dokumen	3,955,500	KECAMATAN ASINUA
7.01.01.2.01.05	Koordinasi dan Penyusunan Perubahan DPA- SKPD	Jumlah Dokumen Perubahan DPA-SKPD dan Laporan Hasil Koordinasi Penyusunan Dokumen Perubahan DPA-SKPD				1 Dokumen	3,955,500	Kab. Konawe, Asinua, Semua Kelurahan	Dana Transfer Umum-Dana Alokasi Umum	Meningkatkan Sumber Daya Manusia Yang Berkualitas Dan Berdaya Saing	3. MENINGKATKAN KUALITAS PELAYANAN PUBLIK YANG BERBASIS PEMANFAATAN TEKNOLOGI INFORMASI.	Sekretariat Kecamatan Asinua	1 Dokumen	3,955,500	KECAMATAN ASINUA
7.01.01.2.01.06	Koordinasi dan Penyusunan Laporan Capaian Kinerja dan Ikhtisar Realisasi Kinerja SKPD	Jumlah Laporan Capaian Kinerja dan Ikhtisar Realisasi Kinerja SKPD dan Laporan Hasil Koordinasi Penyusunan Laporan Capaian Kinerja dan Ikhtisar Realisasi Kinerja SKPD				1 Laporan	3,955,500		Dana Transfer Umum-Dana Alokasi Umum	Meningkatkan Sumber Daya Manusia Yang Berkualitas Dan Berdaya Saing	3. MENINGKATKAN KUALITAS PELAYANAN PUBLIK YANG BERBASIS PEMANFAATAN TEKNOLOGI INFORMASI.	Sekretariat Kecamatan Asinua	1 Laporan	3,955,500	KECAMATAN ASINUA
7.01.01.2.02	Administrasi Keuangan Perangkat Daerah	Jumlah Laporan Adminstrasi Keuangan Perangkat Daerah	Laporan		Laporan	6 Laporan	993,234,024						6 Laporan	993,234,024	
7.01.01.2.02.01	Penyediaan Gaji dan Tunjangan ASN	Jumlah Orang yang Menerima Gaji dan Tunjangan ASN				196 Orang/bulan	959,043,024		Dana Transfer Umum-Dana Alokasi Umum	Meningkatkan Sumber Daya Manusia Yang Berkualitas Dan Berdaya Saing	3. MENINGKATKAN KUALITAS PELAYANAN PUBLIK YANG BERBASIS PEMANFAATAN TEKNOLOGI INFORMASI. 3. MENINGKATKAN KUALITAS PELAYANAN PUBLIK YANG BERBASIS PEMANFAATAN TEKNOLOGI INFORMASI.	Sekretariat Kecamatan Asinua	196 Orang/bulan	959,043,024	KECAMATAN ASINUA

**Penetapan Rencana Kerja Pemerintah Daerah (RKPD)
Kabupaten Konawe
Tahun 2023**

Kode	Urusan/ Bidang Urusan/ Program/ Kegiatan/ Sub Kegiatan	Indikator Program/ Kegiatan/ Sub Kegiatan	Target Akhir Periode RPJMD	Realisasi Capaian RKPD Tahun 2021	Prakiraan Capaian Target RKPD Tahun 2022	Capaian Kinerja dan Kerangka Pendanaan						Kelompok Sasaran	Prakiraan Maju Rencana Tahun 2024		Perangkat Daerah Penanggung Jawab
						Target 2023	Pagu Indikatif	Lokasi	Sumber Dana	Prioritas			Target	Pagu Indikatif	
										Nasional	Daerah				
7.01.01.2.02.03	Pelaksanaan Penatausahaan dan Pengujian/Verifikasi Keuangan SKPD	Jumlah Dokumen Penatausahaan dan Pengujian/Verifikasi Keuangan SKPD				4 Dokumen	26,280,000		Dana Transfer Umum-Dana Alokasi Umum	Meningkatkan Sumber Daya Manusia Yang Berkualitas Dan Berdaya Saing	3. MENINGKATKAN KUALITAS PELAYANAN PUBLIK YANG BERBASIS PEMANFAATAN TEKNOLOGI INFORMASI.	Sekretariat Kecamatan Asinua	4 Dokumen	26,280,000	KECAMATAN ASINUA
7.01.01.2.02.05	Koordinasi dan Penyusunan Laporan Keuangan Akhir Tahun SKPD	Jumlah Laporan Keuangan Akhir Tahun SKPD dan Laporan Hasil Koordinasi Penyusunan Laporan Keuangan Akhir Tahun SKPD				1 Laporan	7,911,000		Dana Transfer Umum-Dana Alokasi Umum	Meningkatkan Sumber Daya Manusia Yang Berkualitas Dan Berdaya Saing	3. MENINGKATKAN KUALITAS PELAYANAN PUBLIK YANG BERBASIS PEMANFAATAN TEKNOLOGI INFORMASI.	Sekretariat Kecamatan Asinua	1 Laporan	7,911,000	KECAMATAN ASINUA
7.01.01.2.05	Administrasi Kepegawaian Perangkat Daerah	Jumlah Pelaksanaan Administrasi Kepegawaian Perangkat Daerah	Bulan		Bulan	12 Bulan	10,000,000						12 Bulan	10,000,000	
7.01.01.2.05.02	Pengadaan Pakaian Dinas beserta Atribut Kelengkapannya	Jumlah Paket Pakaian Dinas beserta Atribut Kelengkapan				1 Paket	10,000,000	Kab. Konawe, Asinua, Semua Kelurahan	Dana Transfer Umum-Dana Alokasi Umum	Meningkatkan Sumber Daya Manusia Yang Berkualitas Dan Berdaya Saing	3. MENINGKATKAN KUALITAS PELAYANAN PUBLIK YANG BERBASIS PEMANFAATAN TEKNOLOGI INFORMASI.	Sekretariat Kecamatan Asinua	1 Paket	10,000,000	KECAMATAN ASINUA
7.01.01.2.06	Administrasi Umum Perangkat Daerah	Jumlah Pelaksanaan Administrasi Umum Perangkat Daerah	Bulan		Bulan	12 Bulan	49,100,107						12 Bulan	49,100,107	
7.01.01.2.06.01	Penyediaan Komponen Instalasi Listrik/Penerangan Bangunan Kantor	Jumlah Paket Komponen Instalasi Listrik/Penerangan Bangunan Kantor yang Disediakan				1 Paket	1,408,440	Kab. Konawe, Asinua, Semua Kelurahan	Dana Transfer Umum-Dana Alokasi Umum	Meningkatkan Sumber Daya Manusia Yang Berkualitas Dan Berdaya Saing	3. MENINGKATKAN KUALITAS PELAYANAN PUBLIK YANG BERBASIS PEMANFAATAN TEKNOLOGI INFORMASI.	Sekretariat Kecamatan Asinua	1 Paket	1,408,440	KECAMATAN ASINUA
7.01.01.2.06.02	Penyediaan Peralatan dan Perlengkapan Kantor	Jumlah Paket Peralatan dan Perlengkapan Kantor yang Disediakan				12 Paket	10,000,000	Kab. Konawe, Asinua, Semua Kelurahan	Dana Transfer Umum-Dana Alokasi Umum	Meningkatkan Sumber Daya Manusia Yang Berkualitas Dan Berdaya Saing	3. MENINGKATKAN KUALITAS PELAYANAN PUBLIK YANG BERBASIS PEMANFAATAN TEKNOLOGI INFORMASI.	Sekretariat Kecamatan Asinua	12 Paket	10,000,000	KECAMATAN ASINUA
7.01.01.2.06.04	Penyediaan Bahan Logistik Kantor	Jumlah Paket Bahan Logistik Kantor yang Disediakan				2 Paket	15,838,333	Kab. Konawe, Asinua, Semua Kelurahan	Dana Transfer Umum-Dana Alokasi Umum	Meningkatkan Sumber Daya Manusia Yang Berkualitas Dan Berdaya Saing	3. MENINGKATKAN KUALITAS PELAYANAN PUBLIK YANG BERBASIS PEMANFAATAN TEKNOLOGI INFORMASI.	Sekretariat Kecamatan Asinua	2 Paket	15,838,333	KECAMATAN ASINUA
7.01.01.2.06.05	Penyediaan Barang Cetak dan Penggandaan	Jumlah Paket Barang Cetak dan Penggandaan yang Disediakan				2 Paket	5,970,667	Kab. Konawe, Asinua, Semua Kelurahan	Dana Transfer Umum-Dana Alokasi Umum	Meningkatkan Sumber Daya Manusia Yang Berkualitas Dan Berdaya Saing	3. MENINGKATKAN KUALITAS PELAYANAN PUBLIK YANG BERBASIS PEMANFAATAN TEKNOLOGI INFORMASI.	Sekretariat Kecamatan Asinua	2 Paket	5,970,667	KECAMATAN ASINUA

**Penetapan Rencana Kerja Pemerintah Daerah (RKPD)
Kabupaten Konawe
Tahun 2023**

Kode	Urusan/ Bidang Urusan/ Program/ Kegiatan/ Sub Kegiatan	Indikator Program/ Kegiatan/ Sub Kegiatan	Target Akhir Periode RPJMD	Realisasi Capaian RKPD Tahun 2021	Prakiraan Capaian Target RKPD Tahun 2022	Capaian Kinerja dan Kerangka Pendanaan						Kelompok Sasaran	Prakiraan Maju Rencana Tahun 2024		Perangkat Daerah Penanggung Jawab
						Target 2023	Pagu Indikatif	Lokasi	Sumber Dana	Prioritas			Target	Pagu Indikatif	
										Nasional	Daerah				
7.01.01.2.06.09	Penyelenggaraan Rapat Koordinasi dan Konsultasi SKPD	Jumlah Laporan Penyelenggaraan Rapat Koordinasi dan Konsultasi SKPD				4 Laporan	15,882,667	Kab. Konawe, Asinua, Semua Kelurahan	Dana Transfer Umum-Dana Alokasi Umum	Meningkatkan Sumber Daya Manusia Yang Berkualitas Dan Berdaya Saing	3. MENINGKATKAN KUALITAS PELAYANAN PUBLIK YANG BERBASIS PEMANFAATAN TEKNOLOGI INFORMASI.	Sekretariat Kecamatan Asinua	4 Laporan	15,882,667	KECAMATAN ASINUA
7.01.01.2.07	Pengadaan Barang Milik Daerah Penunjang Urusan Pemerintah Daerah	Jumlah Pengadaan Barang Milik Daerah Penunjang Urusan Pemerintah Daerah	Unit		Unit	7 Unit	20,000,000						7 Unit	20,000,000	
7.01.01.2.07.05	Pengadaan Mebel	Jumlah Paket Mebel yang Disediakan				3 Unit	10,000,000	Kab. Konawe, Asinua, Semua Kelurahan	Dana Transfer Umum-Dana Alokasi Umum	Meningkatkan Sumber Daya Manusia Yang Berkualitas Dan Berdaya Saing	3. MENINGKATKAN KUALITAS PELAYANAN PUBLIK YANG BERBASIS PEMANFAATAN TEKNOLOGI INFORMASI.	Sekretariat Kecamatan Abuki	3 Unit	10,000,000	KECAMATAN ASINUA
7.01.01.2.07.06	Pengadaan Peralatan dan Mesin Lainnya	Jumlah Unit Peralatan dan Mesin Lainnya yang Disediakan				4 Unit	10,000,000	Kab. Konawe, Asinua, Semua Kelurahan	Dana Transfer Umum-Dana Alokasi Umum	Meningkatkan Sumber Daya Manusia Yang Berkualitas Dan Berdaya Saing	3. MENINGKATKAN KUALITAS PELAYANAN PUBLIK YANG BERBASIS PEMANFAATAN TEKNOLOGI INFORMASI.	Sekretariat Kecamatan Abuki	4 Unit	10,000,000	KECAMATAN ASINUA
7.01.01.2.08	Penyediaan Jasa Penunjang Urusan Pemerintahan Daerah	Jasa Penunjang Urusan Pemerintahan Daerah	Bulan		Bulan	12 Bulan	82,100,600						12 Bulan	82,100,600	
7.01.01.2.08.01	Penyediaan Jasa Surat Menyurat	Jumlah Laporan Penyediaan Jasa Surat Menyurat				12 Laporan	350,000	Kab. Konawe, Asinua, Semua Kelurahan	Dana Transfer Umum-Dana Alokasi Umum	Meningkatkan Sumber Daya Manusia Yang Berkualitas Dan Berdaya Saing	3. MENINGKATKAN KUALITAS PELAYANAN PUBLIK YANG BERBASIS PEMANFAATAN TEKNOLOGI INFORMASI.	Sekretariat Kecamatan Abuki	12 Laporan	350,000	KECAMATAN ASINUA
7.01.01.2.08.02	Penyediaan Jasa Komunikasi, Sumber Daya Air dan Listrik	Jumlah Laporan Penyediaan Jasa Komunikasi, Sumber Daya Air dan Listrik yang Disediakan				12 Laporan	3,702,600	Kab. Konawe, Lalonggasumede, Semua Kelurahan	Dana Transfer Umum-Dana Alokasi Umum	Meningkatkan Sumber Daya Manusia Yang Berkualitas Dan Berdaya Saing	3. MENINGKATKAN KUALITAS PELAYANAN PUBLIK YANG BERBASIS PEMANFAATAN TEKNOLOGI INFORMASI.	Sekretariat Kecamatan Abuki	12 Laporan	3,702,600	KECAMATAN ASINUA
7.01.01.2.08.04	Penyediaan Jasa Pelayanan Umum Kantor	Jumlah Laporan Penyediaan Jasa Pelayanan Umum Kantor yang Disediakan				4 Laporan	78,048,000	Kab. Konawe, Asinua, Semua Kelurahan	Dana Transfer Umum-Dana Alokasi Umum	Meningkatkan Sumber Daya Manusia Yang Berkualitas Dan Berdaya Saing	3. MENINGKATKAN KUALITAS PELAYANAN PUBLIK YANG BERBASIS PEMANFAATAN TEKNOLOGI INFORMASI.	Sekretariat Kecamatan Abuki	4 Laporan	78,048,000	KECAMATAN ASINUA
7.01.01.2.09	Pemeliharaan Barang Milik Daerah Penunjang Urusan Pemerintahan Daerah	Jumlah Barang Milik Daerah Penunjang Urusan Pemerintahan Daerah yang di Pelihara	Unit		Unit	5 Unit	34,982,000						5 Unit	34,982,000	

**Penetapan Rencana Kerja Pemerintah Daerah (RKPD)
Kabupaten Konawe
Tahun 2023**

Kode	Urusan/ Bidang Urusan/ Program/ Kegiatan/ Sub Kegiatan	Indikator Program/ Kegiatan/ Sub Kegiatan	Target Akhir Periode RPJMD	Realisasi Capaian RKPD Tahun 2021	Prakiraan Capaian Target RKPD Tahun 2022	Capaian Kinerja dan Kerangka Pendanaan						Kelompok Sasaran	Prakiraan Maju Rencana Tahun 2024		Perangkat Daerah Penanggung Jawab
						Target 2023	Pagu Indikatif	Lokasi	Sumber Dana	Prioritas			Target	Pagu Indikatif	
										Nasional	Daerah				
7.01.01.2.09.01	Penyediaan Jasa Pemeliharaan, Biaya Pemeliharaan, dan Pajak Kendaraan Perorangan Dinas atau Kendaraan Dinas Jabatan	Jumlah Kendaraan Perorangan Dinas atau Kendaraan Dinas Jabatan yang Dipelihara dan dibayarkan Pajaknya				2 Unit	20,000,000	Kab. Konawe, Asinua, Semua Kelurahan	Dana Transfer Umum-Dana Alokasi Umum	Meningkatkan Sumber Daya Manusia Yang Berkualitas Dan Berdaya Saing	3. MENINGKATKAN KUALITAS PELAYANAN PUBLIK YANG BERBASIS PEMANFAATAN TEKNOLOGI INFORMASI.	Sekretariat Kecamatan Abuki	2 Unit	20,000,000	KECAMATAN ASINUA
7.01.01.2.09.02	Penyediaan Jasa Pemeliharaan, Biaya Pemeliharaan, Pajak dan Perizinan Kendaraan Dinas Operasional atau Lapangan	Jumlah Kendaraan Dinas Operasional atau Lapangan yang Dipelihara dan dibayarkan Pajak dan Perizinannya				2 Unit	3,500,000	Kab. Konawe, Asinua, Semua Kelurahan	Dana Transfer Umum-Dana Alokasi Umum	Meningkatkan Sumber Daya Manusia Yang Berkualitas Dan Berdaya Saing	3. MENINGKATKAN KUALITAS PELAYANAN PUBLIK YANG BERBASIS PEMANFAATAN TEKNOLOGI INFORMASI.	Sekretariat Kecamatan Abuki	2 Unit	3,500,000	KECAMATAN ASINUA
7.01.01.2.09.09	Pemeliharaan/Rehabilitasi Gedung Kantor dan Bangunan Lainnya	Jumlah Gedung Kantor dan Bangunan Lainnya yang Dipelihara/Direhabilitasi				1 Unit	11,482,000	Kab. Konawe, Asinua, Semua Kelurahan	Dana Transfer Umum-Dana Alokasi Umum	Meningkatkan Sumber Daya Manusia Yang Berkualitas Dan Berdaya Saing	3. MENINGKATKAN KUALITAS PELAYANAN PUBLIK YANG BERBASIS PEMANFAATAN TEKNOLOGI INFORMASI.	Sekretariat Kecamatan Abuki	1 Unit	11,482,000	KECAMATAN ASINUA
7.01.02	PROGRAM PENYELENGGARAAN PEMERINTAHAN DAN PELAYANAN PUBLIK	PERSENTASE PENYELENGGARAAN PEMERINTAHAN DAN PELAYANAN PUBLIK	%		%	100,00 %	6,180,000						100,00 %	6,180,000	
7.01.02.2.01	Koordinasi Penyelenggaraan Kegiatan Pemerintahan di Tingkat Kecamatan	Jumlah Laporan Penyelenggaraan Kegiatan Pemerintahan di Tingkat Kecamatan	Dokumen		Dokumen	1 Dokumen	6,180,000						1 Dokumen	6,180,000	
7.01.02.2.01.02	Peningkatan Efektifitas Kegiatan Pemerintahan di Tingkat Kecamatan	Jumlah Dokumen Peningkatan Efektifitas Kegiatan Pemerintahan di Tingkat Kecamatan				1 Dokumen	6,180,000	Kab. Konawe, Asinua, Semua Kelurahan	Dana Transfer Umum-Dana Alokasi Umum	Memperkuat Stabilitas Polhukhankam Dan Transformasi Pelayanan Publik	3. MENINGKATKAN KUALITAS PELAYANAN PUBLIK YANG BERBASIS PEMANFAATAN TEKNOLOGI INFORMASI.	Sekretariat Kecamatan Abuki	1 Dokumen	6,180,000	KECAMATAN ASINUA
7.01.03	PROGRAM PEMBERDAYAAN MASYARAKAT DESA DAN KELURAHAN	PERSENTASE PEMBERDAYAAN MASYARAKAT DESA DAN KELURAHAN	%		%	100,00 %	55,856,000						100,00 %	55,856,000	
7.01.03.2.01	Koordinasi Kegiatan Pemberdayaan Desa	Jumlah Laporan Hasil Kegiatan Koordinasi Pemberdayaan Desa	Lembaga		Lembaga	4 Lembaga	10,428,000						4 Lembaga	10,428,000	
7.01.03.2.01.01	Peningkatan Partisipasi Masyarakat dalam Forum Musyawarah Perencanaan Pembangunan di Desa	Jumlah Lembaga Kemasyarakatan yang Berpartisipasi dalam Forum Musyawarah Perencanaan Pembangunan di Desa				4 Lembaga	10,428,000	Kab. Konawe, Asinua, Semua Kelurahan	Dana Transfer Umum-Dana Alokasi Umum	Memperkuat Stabilitas Polhukhankam Dan Transformasi Pelayanan Publik	3. MENINGKATKAN KUALITAS PELAYANAN PUBLIK YANG BERBASIS PEMANFAATAN TEKNOLOGI INFORMASI.	Lembaga Kemasyarakatan	4 Lembaga	10,428,000	KECAMATAN ASINUA
7.01.03.2.02	Kegiatan Pemberdayaan Kelurahan	Jumlah Laporan Hasil Kegiatan Koordinasi Pemberdayaan Kelurahan	Laporan		Laporan	2 Laporan	45,428,000						2 Laporan	45,428,000	

**Penetapan Rencana Kerja Pemerintah Daerah (RKPD)
Kabupaten Konawe
Tahun 2023**

Kode	Urusan/ Bidang Urusan/ Program/ Kegiatan/ Sub Kegiatan	Indikator Program/ Kegiatan/ Sub Kegiatan	Target Akhir Periode RPJMD	Realisasi Capaian RKPD Tahun 2021	Prakiraan Capaian Target RKPD Tahun 2022	Capaian Kinerja dan Kerangka Pendanaan						Kelompok Sasaran	Prakiraan Maju Rencana Tahun 2024		Perangkat Daerah Penanggung Jawab
						Target 2023	Pagu Indikatif	Lokasi	Sumber Dana	Prioritas			Target	Pagu Indikatif	
										Nasional	Daerah				
7.01.03.2.02.01	Peningkatan Partisipasi Masyarakat dalam Forum Musyawarah Perencanaan Pembangunan di Kelurahan	Jumlah Lembaga Kemasyarakatan yang Berpartisipasi dalam Forum Musyawarah Perencanaan Pembangunan di Kelurahan				2 Lembaga	10,428,000	Kab. Konawe, Asinua, Semua Kelurahan	Dana Transfer Umum-Dana Alokasi Umum	Memperkuat Stabilitas Polhukhankam Dan Transformasi Pelayanan Publik	3. MENINGKATKAN KUALITAS PELAYANAN PUBLIK YANG BERBASIS PEMANFAATAN TEKNOLOGI INFORMASI.	Lembaga Kemasyarakatan	2 Lembaga	10,428,000	KECAMATAN ASINUA
7.01.03.2.02.03	Pemberdayaan Masyarakat di Kelurahan	Jumlah Pokmas dan Ormas yang Melaksanakan Pemberdayaan Masyarakat di Kelurahan				4 Pokmas / Ormas	35,000,000	Kab. Konawe, Asinua, Semua Kelurahan	Dana Transfer Umum-Dana Alokasi Umum	Memperkuat Stabilitas Polhukhankam Dan Transformasi Pelayanan Publik	3. MENINGKATKAN KUALITAS PELAYANAN PUBLIK YANG BERBASIS PEMANFAATAN TEKNOLOGI INFORMASI.	Lembaga Kemasyarakatan	4 Pokmas / Ormas	35,000,000	KECAMATAN ASINUA
7.01.04	PROGRAM KOORDINASI KETENTERAMAN DAN KETERTIBAN UMUM	PERSENTASE KETENTERAMAN DAN KETERTIBAN UMUM	%		%	100,00 %	6,180,000						100,00 %	6,180,000	
7.01.04.2.01	Koordinasi Upaya Penyelenggaraan Ketenteraman dan Ketertiban Umum	Jumlah Laporan Hasil Kegiatan Koordinasi Upaya Penyelenggaraan Ketenteraman dan Ketertiban Umum	Laporan		Laporan	1 Laporan	6,180,000						1 Laporan	6,180,000	
7.01.04.2.01.01	Sinergitas dengan Kepolisian Negara Republik Indonesia, Tentara Nasional Indonesia dan Instansi Vertikal di Wilayah Kecamatan	Jumlah Laporan Hasil Sinergitas dengan Kepolisian Negara Republik Indonesia, Tentara Nasional Indonesia dan Instansi Vertikal di Wilayah Kecamatan				1 Laporan	6,180,000		Dana Transfer Umum-Dana Alokasi Umum	Memperkuat Stabilitas Polhukhankam Dan Transformasi Pelayanan Publik	3. MENINGKATKAN KUALITAS PELAYANAN PUBLIK YANG BERBASIS PEMANFAATAN TEKNOLOGI INFORMASI. 3. MENINGKATKAN KUALITAS PELAYANAN PUBLIK YANG BERBASIS PEMANFAATAN TEKNOLOGI INFORMASI.	Kepolisian, TNI	1 Laporan	6,180,000	KECAMATAN ASINUA
7.01.05	PROGRAM PENYELENGGARAAN URUSAN PEMERINTAHAN UMUM	PERSENTASE PENYELENGGARAAN URUSAN PEMERINTAHAN UMUM	%		%	100,00 %	6,180,000						100,00 %	6,180,000	
7.01.05.2.01	Penyelenggaraan Urusan Pemerintahan Umum Sesuai Penugasan Kepala Daerah	Jumlah Laporan Penyelenggaraan Urusan Pemerintahan Umum sesuai Penugasan Kepala Daerah	Laporan		Laporan	1 Laporan	6,180,000						1 Laporan	6,180,000	
7.01.05.2.01.08	Pelaksanaan Tugas Forum Koordinasi Pimpinan di Kecamatan	Jumlah Dokumen Tugas Forum Koordinasi Pimpinan di Kecamatan				1 Dokumen	6,180,000	Kab. Konawe, Asinua, Semua Kelurahan	Dana Transfer Umum-Dana Alokasi Umum	Memperkuat Stabilitas Polhukhankam Dan Transformasi Pelayanan Publik	3. MENINGKATKAN KUALITAS PELAYANAN PUBLIK YANG BERBASIS PEMANFAATAN TEKNOLOGI INFORMASI.	SEkretariat Kecamatan Asinua	1 Dokumen	6,180,000	KECAMATAN ASINUA

**Penetapan Rencana Kerja Pemerintah Daerah (RKPD)
Kabupaten Konawe
Tahun 2023**

Kode	Urusan/ Bidang Urusan/ Program/ Kegiatan/ Sub Kegiatan	Indikator Program/ Kegiatan/ Sub Kegiatan	Target Akhir Periode RPJMD	Realisasi Capaian RKPD Tahun 2021	Prakiraan Capaian Target RKPD Tahun 2022	Capaian Kinerja dan Kerangka Pendanaan						Kelompok Sasaran	Prakiraan Maju Rencana Tahun 2024		Perangkat Daerah Penanggung Jawab
						Target 2023	Pagu Indikatif	Lokasi	Sumber Dana	Prioritas			Target	Pagu Indikatif	
										Nasional	Daerah				
7 01 06	PROGRAM PEMBINAAN DAN PENGAWASAN PEMERINTAHAN DESA	PERSENTASE PEMBINAAN DAN PENGAWASAN PEMERINTAHAN DESA	%		%	100,00 %	52,666,735						100,00 %	52,666,735	
7 01 06 2.01	Fasilitasi, Rekomendasi dan Koordinasi Pembinaan dan Pengawasan Pemerintahan Desa	Jumlah laporan Pembinaan dan Pengawasan Pemerintahan Desa	Laporan		Laporan	5 Laporan	52,666,735						5 Laporan	52,666,735	
7 01 06 2.01 01	Fasilitasi Penyusunan Peraturan Desa dan Peraturan Kepala Desa	Jumlah Dokumen yang Difasilitasi dalam rangka Penyusunan Peraturan Desa dan Peraturan Kepala Desa				1 Dokumen	10,428,000	Kab. Konawe, Asinua, Semua Kelurahan	Dana Transfer Umum-Dana Alokasi Umum	Memperkuat Stabilitas Polhukhankam Dan Transformasi Pelayanan Publik	3. MENINGKATKAN KUALITAS PELAYANAN PUBLIK YANG BERBASIS PEMANFAATAN TEKNOLOGI INFORMASI.	Desa/Kelurahan	1 Dokumen	10,428,000	KECAMATAN ASINUA
7 01 06 2.01 04	Fasilitasi Penerapan dan Penegakan Peraturan Perundang-Undangan	Jumlah Laporan Fasilitasi dalam rangka Penerapan dan Penegakan Peraturan Perundang-Undangan				1 Laporan	10,428,000	Kab. Konawe, Asinua, Semua Kelurahan	Dana Transfer Umum-Dana Alokasi Umum	Memperkuat Stabilitas Polhukhankam Dan Transformasi Pelayanan Publik	3. MENINGKATKAN KUALITAS PELAYANAN PUBLIK YANG BERBASIS PEMANFAATAN TEKNOLOGI INFORMASI.	Desa/Kelurahan	1 Laporan	10,428,000	KECAMATAN ASINUA
7 01 06 2.01 05	Fasilitasi Pelaksanaan Tugas Kepala Desa dan Perangkat Desa	Jumlah Dokumen Fasilitasi dalam rangka Pelaksanaan Tugas Kepala Desa dan Perangkat Desa				1 Dokumen	10,954,735	Kab. Konawe, Asinua, Semua Kelurahan	Dana Transfer Umum-Dana Alokasi Umum	Memperkuat Stabilitas Polhukhankam Dan Transformasi Pelayanan Publik	3. MENINGKATKAN KUALITAS PELAYANAN PUBLIK YANG BERBASIS PEMANFAATAN TEKNOLOGI INFORMASI.	Desa/Kelurahan	1 Dokumen	10,954,735	KECAMATAN ASINUA
7 01 06 2.01 06	Fasilitasi Pelaksanaan Pemilihan Kepala Desa	Jumlah Dokumen Fasilitasi dalam rangka Pelaksanaan Pemilihan Kepala Desa				1 Dokumen	10,428,000	Kab. Konawe, Asinua, Semua Kelurahan	Dana Transfer Umum-Dana Alokasi Umum	Memperkuat Stabilitas Polhukhankam Dan Transformasi Pelayanan Publik	3. MENINGKATKAN KUALITAS PELAYANAN PUBLIK YANG BERBASIS PEMANFAATAN TEKNOLOGI INFORMASI.	Desa/Kelurahan	1 Dokumen	10,428,000	KECAMATAN ASINUA
7 01 06 2.01 09	Fasilitasi Sinkronisasi Perencanaan Pembangunan Daerah dengan Pembangunan Desa	Jumlah Dokumen Sinkronisasi Perencanaan Pembangunan Daerah dengan Pembangunan Desa				1 Dokumen	10,428,000	Kab. Konawe, Asinua, Semua Kelurahan	Dana Transfer Umum-Dana Alokasi Umum	Memperkuat Stabilitas Polhukhankam Dan Transformasi Pelayanan Publik	3. MENINGKATKAN KUALITAS PELAYANAN PUBLIK YANG BERBASIS PEMANFAATAN TEKNOLOGI INFORMASI.	Desa/Kelurahan	1 Dokumen	10,428,000	KECAMATAN ASINUA
7	UNSUR KEWILAYAHAN														
7 01	KECAMATAN							81,988,000						83,988,000	
7 01 01	PROGRAM PENUNJANG URUSAN PEMERINTAHAN DAERAH KABUPATEN/KOTA	PERSENTASE PENUNJANG URUSAN PEMERINTAHAN DAERAH KABUPATEN/KOTA	%		%	100,00 %	81,988,000						100,00 %	83,988,000	
7 01 01 2.02	Administrasi Keuangan Perangkat Daerah	Jumlah Laporan Adminstrasi Keuangan Perangkat Daerah	Laporan		Laporan	4 Laporan	4,848,000						4 Laporan	4,848,000	

**Penetapan Rencana Kerja Pemerintah Daerah (RKPD)
Kabupaten Konawe
Tahun 2023**

Kode	Urusan/ Bidang Urusan/ Program/ Kegiatan/ Sub Kegiatan	Indikator Program/ Kegiatan/ Sub Kegiatan	Target Akhir Periode RPJMD	Realisasi Capaian RKPD Tahun 2021	Prakiraan Capaian Target RKPD Tahun 2022	Capaian Kinerja dan Kerangka Pendanaan						Kelompok Sasaran	Prakiraan Maju Rencana Tahun 2024		Perangkat Daerah Penanggung Jawab
						Target 2023	Pagu Indikatif	Lokasi	Sumber Dana	Prioritas			Target	Pagu Indikatif	
										Nasional	Daerah				
7.01.01.2.02.03	Pelaksanaan Penatausahaan dan Pengujian/Verifikasi Keuangan SKPD	Jumlah Dokumen Penatausahaan dan Pengujian/Verifikasi Keuangan SKPD				4 Dokumen	4,848,000	Kab. Konawe, Asinua, Ambodaa	Dana Transfer Umum-Dana Alokasi Umum	Meningkatkan Sumber Daya Manusia Yang Berkualitas Dan Berdaya Saing	3. MENINGKATKAN KUALITAS PELAYANAN PUBLIK YANG BERBASIS PEMANFAATAN TEKNOLOGI INFORMASI.	KELURAHAN AMBONDIA	4 Dokumen	4,848,000	KECAMATAN ASINUA
7.01.01.2.06	Administrasi Umum Perangkat Daerah	Jumlah Pelaksanaan Administrasi Umum Perangkat Daerah	Bulan		Bulan	12 Bulan	4,240,000						12 Bulan	4,240,000	
7.01.01.2.06.02	Penyediaan Peralatan dan Perlengkapan Kantor	Jumlah Paket Peralatan dan Perlengkapan Kantor yang Disediakan				12 Paket	1,500,000	Kab. Konawe, Asinua, Ambodaa	Dana Transfer Umum-Dana Alokasi Umum	Meningkatkan Sumber Daya Manusia Yang Berkualitas Dan Berdaya Saing	3. MENINGKATKAN KUALITAS PELAYANAN PUBLIK YANG BERBASIS PEMANFAATAN TEKNOLOGI INFORMASI.	KELURAHAN AMBONDIA	12 Paket	1,500,000	KECAMATAN ASINUA
7.01.01.2.06.04	Penyediaan Bahan Logistik Kantor	Jumlah Paket Bahan Logistik Kantor yang Disediakan				2 Paket	1,540,000	Kab. Konawe, Asinua, Ambodaa	Dana Transfer Umum-Dana Alokasi Umum	Meningkatkan Sumber Daya Manusia Yang Berkualitas Dan Berdaya Saing	3. MENINGKATKAN KUALITAS PELAYANAN PUBLIK YANG BERBASIS PEMANFAATAN TEKNOLOGI INFORMASI.	KELURAHAN AMBONDIA	2 Paket	1,540,000	KECAMATAN ASINUA
7.01.01.2.06.05	Penyediaan Barang Cetak dan Penggandaan	Jumlah Paket Barang Cetak dan Penggandaan yang Disediakan				2 Paket	1,200,000	Kab. Konawe, Asinua, Ambodaa	Dana Transfer Umum-Dana Alokasi Umum	Meningkatkan Sumber Daya Manusia Yang Berkualitas Dan Berdaya Saing	3. MENINGKATKAN KUALITAS PELAYANAN PUBLIK YANG BERBASIS PEMANFAATAN TEKNOLOGI INFORMASI.	KELURAHAN AMBONDIA	2 Paket	1,200,000	KECAMATAN ASINUA
7.01.01.2.08	Penyediaan Jasa Penunjang Urusan Pemerintahan Daerah	Jasa Penunjang Urusan Pemerintahan Daerah	Bulan		Bulan	12 Bulan	68,400,000						12 Bulan	68,400,000	
7.01.01.2.08.02	Penyediaan Jasa Komunikasi, Sumber Daya Air dan Listrik	Jumlah Laporan Penyediaan Jasa Komunikasi, Sumber Daya Air dan Listrik yang Disediakan				12 Laporan	2,400,000	Kab. Konawe, Asinua, Ambodaa	Dana Transfer Umum-Dana Alokasi Umum	Meningkatkan Sumber Daya Manusia Yang Berkualitas Dan Berdaya Saing	3. MENINGKATKAN KUALITAS PELAYANAN PUBLIK YANG BERBASIS PEMANFAATAN TEKNOLOGI INFORMASI.	KELURAHAN AMBONDIA	12 Laporan	2,400,000	KECAMATAN ASINUA
7.01.01.2.08.04	Penyediaan Jasa Pelayanan Umum Kantor	Jumlah Laporan Penyediaan Jasa Pelayanan Umum Kantor yang Disediakan				4 Laporan	66,000,000	Kab. Konawe, Asinua, Ambodaa	Dana Transfer Umum-Dana Alokasi Umum	Meningkatkan Sumber Daya Manusia Yang Berkualitas Dan Berdaya Saing	3. MENINGKATKAN KUALITAS PELAYANAN PUBLIK YANG BERBASIS PEMANFAATAN TEKNOLOGI INFORMASI.	KELURAHAN AMBONDIA	4 Laporan	66,000,000	KECAMATAN ASINUA
7.01.01.2.09	Pemeliharaan Barang Milik Daerah Penunjang Urusan Pemerintahan Daerah	Jumlah Barang Milik Daerah Penunjang Urusan Pemerintahan Daerah yang di Pelihara	Unit		Unit	2 Unit	4,500,000						2 Unit	6,500,000	

**Penetapan Rencana Kerja Pemerintah Daerah (RKPD)
Kabupaten Konawe
Tahun 2023**

Kode	Urusan/ Bidang Urusan/ Program/ Kegiatan/ Sub Kegiatan	Indikator Program/ Kegiatan/ Sub Kegiatan	Target Akhir Periode RPJMD	Realisasi Capaian RKPD Tahun 2021	Prakiraan Capaian Target RKPD Tahun 2022	Capaian Kinerja dan Kerangka Pendanaan						Kelompok Sasaran	Prakiraan Maju Rencana Tahun 2024		Perangkat Daerah Penanggung Jawab
						Target 2023	Pagu Indikatif	Lokasi	Sumber Dana	Prioritas			Target	Pagu Indikatif	
										Nasional	Daerah				
7.01.01.2.09.01	Penyediaan Jasa Pemeliharaan, Biaya Pemeliharaan, dan Pajak Kendaraan Perorangan Dinas atau Kendaraan Dinas Jabatan	Jumlah Kendaraan Perorangan Dinas atau Kendaraan Dinas Jabatan yang Dipelihara dan dibayarkan Pajaknya				1 Unit	1,500,000	Kab. Konawe, Asinua, Ambondiaa	Dana Transfer Umum-Dana Alokasi Umum	Meningkatkan Sumber Daya Manusia Yang Berkualitas Dan Berdaya Saing	3. MENINGKATKAN KUALITAS PELAYANAN PUBLIK YANG BERBASIS PEMANFAATAN TEKNOLOGI INFORMASI.	KELURAHAN AMBONDIA	1 Unit	1,500,000	KECAMATAN ASINUA
7.01.01.2.09.09	Pemeliharaan/Rehabilitasi Gedung Kantor dan Bangunan Lainnya	Jumlah Gedung Kantor dan Bangunan Lainnya yang Dipelihara/Direhabilitasi				1 Unit	3,000,000	Kab. Konawe, Asinua, Ambondiaa	Dana Transfer Umum-Dana Alokasi Umum	Meningkatkan Sumber Daya Manusia Yang Berkualitas Dan Berdaya Saing	3. MENINGKATKAN KUALITAS PELAYANAN PUBLIK YANG BERBASIS PEMANFAATAN TEKNOLOGI INFORMASI.	KELURAHAN AMBONDIA	1 Unit	5,000,000	KECAMATAN ASINUA
7	UNSUR KEWILAYAHAN														
7.01	KECAMATAN							1,703,605,242							1,712,062,030
7.01.01	PROGRAM PENUNJANG URUSAN PEMERINTAHAN DAERAH KABUPATEN/KOTA	PERSENTASE PENUNJANG URUSAN PEMERINTAHAN DAERAH KABUPATEN/KOTA	%		%	100,00 %	1,591,918,242							100,00 %	1,600,375,030
7.01.01.2.01	Perencanaan, Penganggaran, dan Evaluasi Kinerja Perangkat Daerah	Jumlah Dokumen Perencanaan, Penganggaran, dan Evaluasi Kinerja Perangkat Daerah	Dokumen		Dokumen	7 Dokumen	27,688,500							7 Dokumen	27,688,500
7.01.01.2.01.01	Penyusunan Dokumen Perencanaan Perangkat Daerah	Jumlah Dokumen Perencanaan Perangkat Daerah				2 Dokumen	7,911,000	Kab. Konawe, Uepai, Semua Kelurahan	Dana Transfer Umum-Dana Alokasi Umum	Meningkatkan Sumber Daya Manusia Yang Berkualitas Dan Berdaya Saing	3. MENINGKATKAN KUALITAS PELAYANAN PUBLIK YANG BERBASIS PEMANFAATAN TEKNOLOGI INFORMASI.	KECAMATAN UEPAI	2 Dokumen	7,911,000	KECAMATAN UEPAI
7.01.01.2.01.02	Koordinasi dan Penyusunan Dokumen RKA-SKPD	Jumlah Dokumen RKA-SKPD dan Laporan Hasil Koordinasi Penyusunan Dokumen RKA-SKPD				1 Dokumen	3,955,500	Kab. Konawe, Uepai, Semua Kelurahan	Dana Transfer Umum-Dana Alokasi Umum	Meningkatkan Sumber Daya Manusia Yang Berkualitas Dan Berdaya Saing	3. MENINGKATKAN KUALITAS PELAYANAN PUBLIK YANG BERBASIS PEMANFAATAN TEKNOLOGI INFORMASI.	KECAMATAN UEPAI	1 Dokumen	3,955,500	KECAMATAN UEPAI
7.01.01.2.01.03	Koordinasi dan Penyusunan Dokumen Perubahan RKA-SKPD	Jumlah Dokumen Perubahan RKA-SKPD dan Laporan Hasil Koordinasi Penyusunan Dokumen Perubahan RKA-SKPD				1 Dokumen	3,955,500	Kab. Konawe, Uepai, Semua Kelurahan	Dana Transfer Umum-Dana Alokasi Umum	Meningkatkan Sumber Daya Manusia Yang Berkualitas Dan Berdaya Saing	3. MENINGKATKAN KUALITAS PELAYANAN PUBLIK YANG BERBASIS PEMANFAATAN TEKNOLOGI INFORMASI.	KECAMATAN UEPAI	1 Dokumen	3,955,500	KECAMATAN UEPAI
7.01.01.2.01.04	Koordinasi dan Penyusunan Dokumen DPA-SKPD	Jumlah Dokumen DPA-SKPD dan Laporan Hasil Koordinasi Penyusunan Dokumen DPA-SKPD				1 Dokumen	3,955,500	Kab. Konawe, Uepai, Semua Kelurahan	Dana Transfer Umum-Dana Alokasi Umum	Meningkatkan Sumber Daya Manusia Yang Berkualitas Dan Berdaya Saing	3. MENINGKATKAN KUALITAS PELAYANAN PUBLIK YANG BERBASIS PEMANFAATAN TEKNOLOGI INFORMASI.	KECAMATAN UEPAI	1 Dokumen	3,955,500	KECAMATAN UEPAI

**Penetapan Rencana Kerja Pemerintah Daerah (RKPD)
Kabupaten Konawe
Tahun 2023**

Kode	Urusan/ Bidang Urusan/ Program/ Kegiatan/ Sub Kegiatan	Indikator Program/ Kegiatan/ Sub Kegiatan	Target Akhir Periode RPJMD	Realisasi Capaian RKPD Tahun 2021	Prakiraan Capaian Target RKPD Tahun 2022	Capaian Kinerja dan Kerangka Pendanaan						Kelompok Sasaran	Prakiraan Maju Rencana Tahun 2024		Perangkat Daerah Penanggung Jawab
						Target 2023	Pagu Indikatif	Lokasi	Sumber Dana	Prioritas			Target	Pagu Indikatif	
										Nasional	Daerah				
7.01.01.2.01.05	Koordinasi dan Penyusunan Perubahan DPA- SKPD	Jumlah Dokumen Perubahan DPA-SKPD dan Laporan Hasil Koordinasi Penyusunan Dokumen Perubahan DPA-SKPD				1 Dokumen	3,955,500	Kab. Konawe, Uepai, Semua Kelurahan	Dana Transfer Umum-Dana Alokasi Umum	Meningkatkan Sumber Daya Manusia Yang Berkualitas Dan Berdaya Saing	3. MENINGKATKAN KUALITAS PELAYANAN PUBLIK YANG BERBASIS PEMANFAATAN TEKNOLOGI INFORMASI.	KECAMATAN UEPAI	1 Dokumen	3,955,500	KECAMATAN UEPAI
7.01.01.2.01.06	Koordinasi dan Penyusunan Laporan Capaian Kinerja dan Ikhtisar Realisasi Kinerja SKPD	Jumlah Laporan Capaian Kinerja dan Ikhtisar Realisasi Kinerja SKPD dan Laporan Hasil Koordinasi Penyusunan Laporan Capaian Kinerja dan Ikhtisar Realisasi Kinerja SKPD				1 Laporan	3,955,500	Kab. Konawe, Uepai, Semua Kelurahan	Dana Transfer Umum-Dana Alokasi Umum	Meningkatkan Sumber Daya Manusia Yang Berkualitas Dan Berdaya Saing	3. MENINGKATKAN KUALITAS PELAYANAN PUBLIK YANG BERBASIS PEMANFAATAN TEKNOLOGI INFORMASI.	KECAMATAN UEPAI	1 Laporan	3,955,500	KECAMATAN UEPAI
7.01.01.2.02	Administrasi Keuangan Perangkat Daerah	Jumlah Laporan Adminstrasi Keuangan Perangkat Daerah	Laporan		Laporan	18 Laporan	1,394,754,343						18 Laporan	1,394,754,343	
7.01.01.2.02.01	Penyediaan Gaji dan Tunjangan ASN	Jumlah Orang yang Menerima Gaji dan Tunjangan ASN				238 Orang/bulan	1,350,543,343	Kab. Konawe, Uepai, Semua Kelurahan	Dana Transfer Umum-Dana Alokasi Umum	Meningkatkan Sumber Daya Manusia Yang Berkualitas Dan Berdaya Saing	3. MENINGKATKAN KUALITAS PELAYANAN PUBLIK YANG BERBASIS PEMANFAATAN TEKNOLOGI INFORMASI.	KECAMATAN UEPAI	238 Orang/bulan	1,350,543,343	KECAMATAN UEPAI
7.01.01.2.02.03	Pelaksanaan Penatausahaan dan Pengujian/Verifikasi Keuangan SKPD	Jumlah Dokumen Penatausahaan dan Pengujian/Verifikasi Keuangan SKPD				4 Dokumen	36,300,000	Kab. Konawe, Uepai, Semua Kelurahan	Dana Transfer Umum-Dana Alokasi Umum	Meningkatkan Sumber Daya Manusia Yang Berkualitas Dan Berdaya Saing	3. MENINGKATKAN KUALITAS PELAYANAN PUBLIK YANG BERBASIS PEMANFAATAN TEKNOLOGI INFORMASI.	KECAMATAN UEPAI	4 Dokumen	36,300,000	KECAMATAN UEPAI
7.01.01.2.02.05	Koordinasi dan Penyusunan Laporan Keuangan Akhir Tahun SKPD	Jumlah Laporan Keuangan Akhir Tahun SKPD dan Laporan Hasil Koordinasi Penyusunan Laporan Keuangan Akhir Tahun SKPD				1 Laporan	3,955,500	Kab. Konawe, Uepai, Semua Kelurahan	Dana Transfer Umum-Dana Alokasi Umum	Meningkatkan Sumber Daya Manusia Yang Berkualitas Dan Berdaya Saing	3. MENINGKATKAN KUALITAS PELAYANAN PUBLIK YANG BERBASIS PEMANFAATAN TEKNOLOGI INFORMASI.	KECAMATAN UEPAI	1 Laporan	3,955,500	KECAMATAN UEPAI
7.01.01.2.02.07	Koordinasi dan Penyusunan Laporan Keuangan Bulanan/ Triwulanan/ Semesteran SKPD	Jumlah Laporan Keuangan Bulanan/ Triwulanan/ Semesteran SKPD dan Laporan Koordinasi Penyusunan Laporan Keuangan Bulanan/Triwulanan/Semesteran SKPD				12 Laporan	3,955,500	Kab. Konawe, Uepai, Semua Kelurahan	Dana Transfer Umum-Dana Alokasi Umum	Meningkatkan Sumber Daya Manusia Yang Berkualitas Dan Berdaya Saing	3. MENINGKATKAN KUALITAS PELAYANAN PUBLIK YANG BERBASIS PEMANFAATAN TEKNOLOGI INFORMASI.	KECAMATAN UEPAI	12 Laporan	3,955,500	KECAMATAN UEPAI
7.01.01.2.03	Administrasi Barang Milik Daerah pada Perangkat Daerah	Jumlah Laporan Administrasi Barang Milik Daerah pada Perangkat Daerah	Laporan		Laporan	1 Laporan	10,335,820						1 Laporan	10,335,820	

**Penetapan Rencana Kerja Pemerintah Daerah (RKPD)
Kabupaten Konawe
Tahun 2023**

Kode	Urusan/ Bidang Urusan/ Program/ Kegiatan/ Sub Kegiatan	Indikator Program/ Kegiatan/ Sub Kegiatan	Target Akhir Periode RPJMD	Realisasi Capaian RKPD Tahun 2021	Prakiraan Capaian Target RKPD Tahun 2022	Capaian Kinerja dan Kerangka Pendanaan						Kelompok Sasaran	Prakiraan Maju Rencana Tahun 2024		Perangkat Daerah Penanggung Jawab
						Target 2023	Pagu Indikatif	Lokasi	Sumber Dana	Prioritas			Target	Pagu Indikatif	
										Nasional	Daerah				
7.01.01.2.03.06	Penatausahaan Barang Milik Daerah pada SKPD	Jumlah Laporan Penatausahaan Barang Milik Daerah pada SKPD				1 Laporan	10,335,820	Kab. Konawe, Uepai, Semua Kelurahan	Dana Transfer Umum-Dana Alokasi Umum	Meningkatkan Sumber Daya Manusia Yang Berkualitas Dan Berdaya Saing	3. MENINGKATKAN KUALITAS PELAYANAN PUBLIK YANG BERBASIS PEMANFAATAN TEKNOLOGI INFORMASI.	KECAMATAN UEPAI	1 Laporan	10,335,820	KECAMATAN UEPAI
7.01.01.2.05	Administrasi Kepegawaian Perangkat Daerah	Jumlah Pelaksanaan Administrasi Kepegawaian Perangkat Daerah	Bulan		Bulan	12 Bulan	5,950,000						12 Bulan	5,950,000	
7.01.01.2.05.02	Pengadaan Pakaian Dinas beserta Atribut Kelengkapannya	Jumlah Paket Pakaian Dinas beserta Atribut Kelengkapan				1 Paket	5,950,000	Kab. Konawe, Uepai, Semua Kelurahan	Dana Transfer Umum-Dana Alokasi Umum	Meningkatkan Sumber Daya Manusia Yang Berkualitas Dan Berdaya Saing	3. MENINGKATKAN KUALITAS PELAYANAN PUBLIK YANG BERBASIS PEMANFAATAN TEKNOLOGI INFORMASI.	KECAMATAN UEPAI	1 Paket	5,950,000	KECAMATAN UEPAI
7.01.01.2.06	Administrasi Umum Perangkat Daerah	Jumlah Pelaksanaan Administrasi Umum Perangkat Daerah	Bulan		Bulan	12 Bulan	49,234,879						12 Bulan	57,691,667	
7.01.01.2.06.02	Penyediaan Peralatan dan Perlengkapan Kantor	Jumlah Paket Peralatan dan Perlengkapan Kantor yang Disediakan				12 Paket	11,543,212	Kab. Konawe, Uepai, Semua Kelurahan	Dana Transfer Umum-Dana Alokasi Umum	Meningkatkan Sumber Daya Manusia Yang Berkualitas Dan Berdaya Saing	3. MENINGKATKAN KUALITAS PELAYANAN PUBLIK YANG BERBASIS PEMANFAATAN TEKNOLOGI INFORMASI.	KECAMATAN UEPAI	12 Paket	20,000,000	KECAMATAN UEPAI
7.01.01.2.06.04	Penyediaan Bahan Logistik Kantor	Jumlah Paket Bahan Logistik Kantor yang Disediakan				2 Paket	15,838,333	Kab. Konawe, Uepai, Semua Kelurahan	Dana Transfer Umum-Dana Alokasi Umum	Meningkatkan Sumber Daya Manusia Yang Berkualitas Dan Berdaya Saing	3. MENINGKATKAN KUALITAS PELAYANAN PUBLIK YANG BERBASIS PEMANFAATAN TEKNOLOGI INFORMASI.	KECAMATAN UEPAI	2 Paket	15,838,333	KECAMATAN UEPAI
7.01.01.2.06.05	Penyediaan Barang Cetak dan Penggandaan	Jumlah Paket Barang Cetak dan Penggandaan yang Disediakan				2 Paket	5,970,667	Kab. Konawe, Uepai, Semua Kelurahan	Dana Transfer Umum-Dana Alokasi Umum	Meningkatkan Sumber Daya Manusia Yang Berkualitas Dan Berdaya Saing	3. MENINGKATKAN KUALITAS PELAYANAN PUBLIK YANG BERBASIS PEMANFAATAN TEKNOLOGI INFORMASI.	KECAMATAN UEPAI	2 Paket	5,970,667	KECAMATAN UEPAI
7.01.01.2.06.09	Penyelenggaraan Rapat Koordinasi dan Konsultasi SKPD	Jumlah Laporan Penyelenggaraan Rapat Koordinasi dan Konsultasi SKPD				4 Laporan	15,882,667	Kab. Konawe, Uepai, Semua Kelurahan	Dana Transfer Umum-Dana Alokasi Umum	Meningkatkan Sumber Daya Manusia Yang Berkualitas Dan Berdaya Saing	3. MENINGKATKAN KUALITAS PELAYANAN PUBLIK YANG BERBASIS PEMANFAATAN TEKNOLOGI INFORMASI.	KECAMATAN UEPAI	4 Laporan	15,882,667	KECAMATAN UEPAI
7.01.01.2.07	Pengadaan Barang Milik Daerah Penunjang Urusan Pemerintah Daerah	Jumlah Pengadaan Barang Milik Daerah Penunjang Urusan Pemerintah Daerah	Unit		Unit	12 Unit	20,000,000						12 Unit	20,000,000	

**Penetapan Rencana Kerja Pemerintah Daerah (RKPD)
Kabupaten Konawe
Tahun 2023**

Kode	Urusan/ Bidang Urusan/ Program/ Kegiatan/ Sub Kegiatan	Indikator Program/ Kegiatan/ Sub Kegiatan	Target Akhir Periode RPJMD	Realisasi Capaian RKPD Tahun 2021	Prakiraan Capaian Target RKPD Tahun 2022	Capaian Kinerja dan Kerangka Pendanaan						Kelompok Sasaran	Prakiraan Maju Rencana Tahun 2024		Perangkat Daerah Penanggung Jawab
						Target 2023	Pagu Indikatif	Lokasi	Sumber Dana	Prioritas			Target	Pagu Indikatif	
										Nasional	Daerah				
7 01 01 2.07 06	Pengadaan Peralatan dan Mesin Lainnya	Jumlah Unit Peralatan dan Mesin Lainnya yang Disediakan				2 Unit	10,000,000	Kab. Konawe, Uepai, Semua Kelurahan	Dana Transfer Umum-Dana Alokasi Umum	Meningkatkan Sumber Daya Manusia Yang Berkualitas Dan Berdaya Saing	3. MENINGKATKAN KUALITAS PELAYANAN PUBLIK YANG BERBASIS PEMANFAATAN TEKNOLOGI INFORMASI.	KECAMATAN UEPAI	2 Unit	10,000,000	KECAMATAN UEPAI
7 01 01 2.07 11	Pengadaan Sarana dan Prasarana Pendukung Gedung Kantor atau Bangunan Lainnya	Jumlah Unit Sarana dan Prasarana Pendukung Gedung Kantor atau Bangunan Lainnya yang Disediakan				1 Unit	10,000,000	Kab. Konawe, Uepai, Semua Kelurahan	Dana Transfer Umum-Dana Alokasi Umum	Meningkatkan Sumber Daya Manusia Yang Berkualitas Dan Berdaya Saing	3. MENINGKATKAN KUALITAS PELAYANAN PUBLIK YANG BERBASIS PEMANFAATAN TEKNOLOGI INFORMASI.	KECAMATAN UEPAI	1 Unit	10,000,000	KECAMATAN UEPAI
7 01 01 2.08	Penyediaan Jasa Penunjang Urusan Pemerintahan Daerah	Jasa Penunjang Urusan Pemerintahan Daerah	Bulan		Bulan	12 Bulan	75,454,700						12 Bulan	75,454,700	
7 01 01 2.08 01	Penyediaan Jasa Surat Menyurat	Jumlah Laporan Penyediaan Jasa Surat Menyurat				0 Laporan	350,000	Kab. Konawe, Uepai, Semua Kelurahan	Dana Transfer Umum-Dana Alokasi Umum	Meningkatkan Sumber Daya Manusia Yang Berkualitas Dan Berdaya Saing	3. MENINGKATKAN KUALITAS PELAYANAN PUBLIK YANG BERBASIS PEMANFAATAN TEKNOLOGI INFORMASI.	KECAMATAN UEPAI	0 Laporan	350,000	KECAMATAN UEPAI
7 01 01 2.08 02	Penyediaan Jasa Komunikasi, Sumber Daya Air dan Listrik	Jumlah Laporan Penyediaan Jasa Komunikasi, Sumber Daya Air dan Listrik yang Disediakan				12 Laporan	17,569,200	Kab. Konawe, Uepai, Semua Kelurahan	Dana Transfer Umum-Dana Alokasi Umum	Meningkatkan Sumber Daya Manusia Yang Berkualitas Dan Berdaya Saing	3. MENINGKATKAN KUALITAS PELAYANAN PUBLIK YANG BERBASIS PEMANFAATAN TEKNOLOGI INFORMASI.	KECAMATAN UEPAI	12 Laporan	17,569,200	KECAMATAN UEPAI
7 01 01 2.08 04	Penyediaan Jasa Pelayanan Umum Kantor	Jumlah Laporan Penyediaan Jasa Pelayanan Umum Kantor yang Disediakan				4 Laporan	57,535,500	Kab. Konawe, Uepai, Semua Kelurahan	Dana Transfer Umum-Dana Alokasi Umum	Meningkatkan Sumber Daya Manusia Yang Berkualitas Dan Berdaya Saing	3. MENINGKATKAN KUALITAS PELAYANAN PUBLIK YANG BERBASIS PEMANFAATAN TEKNOLOGI INFORMASI.	KECAMATAN UEPAI	4 Laporan	57,535,500	KECAMATAN UEPAI
7 01 01 2.09	Pemeliharaan Barang Milik Daerah Penunjang Urusan Pemerintahan Daerah	Jumlah Barang Milik Daerah Penunjang Urusan Pemerintahan Daerah yang di Pelihara	Unit		Unit	2 Unit	8,500,000						2 Unit	8,500,000	
7 01 01 2.09 01	Penyediaan Jasa Pemeliharaan, Biaya Pemeliharaan, dan Pajak Kendaraan Perorangan Dinas atau Kendaraan Dinas Jabatan	Jumlah Kendaraan Perorangan Dinas atau Kendaraan Dinas Jabatan yang Dipelihara dan dibayarkan Pajaknya				1 Unit	4,500,000	Kab. Konawe, Uepai, Semua Kelurahan	Dana Transfer Umum-Dana Alokasi Umum	Meningkatkan Sumber Daya Manusia Yang Berkualitas Dan Berdaya Saing	3. MENINGKATKAN KUALITAS PELAYANAN PUBLIK YANG BERBASIS PEMANFAATAN TEKNOLOGI INFORMASI.	KECAMATAN UEPAI	1 Unit	4,500,000	KECAMATAN UEPAI
7 01 01 2.09 09	Pemeliharaan/Rehabilitasi Gedung Kantor dan Bangunan Lainnya	Jumlah Gedung Kantor dan Bangunan Lainnya yang Dipelihara/Direhabilitasi				1 Unit	4,000,000	Kab. Konawe, Uepai, Semua Kelurahan	Dana Transfer Umum-Dana Alokasi Umum	Meningkatkan Sumber Daya Manusia Yang Berkualitas Dan Berdaya Saing	3. MENINGKATKAN KUALITAS PELAYANAN PUBLIK YANG BERBASIS PEMANFAATAN TEKNOLOGI INFORMASI.	KECAMATAN UEPAI	1 Unit	4,000,000	KECAMATAN UEPAI

**Penetapan Rencana Kerja Pemerintah Daerah (RKPD)
Kabupaten Konawe
Tahun 2023**

Kode	Urusan/ Bidang Urusan/ Program/ Kegiatan/ Sub Kegiatan	Indikator Program/ Kegiatan/ Sub Kegiatan	Target Akhir Periode RPJMD	Realisasi Capaian RKPD Tahun 2021	Prakiraan Capaian Target RKPD Tahun 2022	Capaian Kinerja dan Kerangka Pendanaan						Kelompok Sasaran	Prakiraan Maju Rencana Tahun 2024		Perangkat Daerah Penanggung Jawab
						Target 2023	Pagu Indikatif	Lokasi	Sumber Dana	Prioritas			Target	Pagu Indikatif	
										Nasional	Daerah				
7 01 02	PROGRAM PENYELENGGARAAN PEMERINTAHAN DAN PELAYANAN PUBLIK	PERSENTASE PENYELENGGARAAN PEMERINTAHAN DAN PELAYANAN PUBLIK	%		%	100,00 %	20,856,000						100,00 %	20,856,000	
7 01 02 2.01	Koordinasi Penyelenggaraan Kegiatan Pemerintahan di Tingkat Kecamatan	Jumlah Laporan Penyelenggaraan Kegiatan Pemerintahan di Tingkat Kecamatan	Laporan		Laporan	1 Laporan	10,428,000						1 Laporan	10,428,000	
7 01 02 2.01 01	Koordinasi/Sinergi Perencanaan dan Pelaksanaan Kegiatan Pemerintahan dengan Perangkat Daerah dan Instansi Vertikal Terkait	Jumlah Laporan Koordinasi/Sinergi Perencanaan dan Pelaksanaan Kegiatan Pemerintahan dengan Perangkat Daerah dan Instansi Vertikal Terkait				1 Laporan	10,428,000	Kab. Konawe, Uepai, Semua Kelurahan	Dana Transfer Umum-Dana Alokasi Umum	Memperkuat Stabilitas Polhukhankam Dan Transformasi Pelayanan Publik	3. MENINGKATKAN KUALITAS PELAYANAN PUBLIK YANG BERBASIS PEMANFAATAN TEKNOLOGI INFORMASI.	Kegiatan Pemerintahan di Tingkat Kecamatan	1 Laporan	10,428,000	KECAMATAN UEPAI
7 01 02 2.02	Penyelenggaraan Urusan Pemerintahan yang Tidak Dilaksanakan oleh Unit Kerja Perangkat Daerah yang Ada di Kecamatan	Jumlah Laporan Penyelenggaraan Urusan Pemerintahan yang tidak Dilaksanakan oleh Unit Kerja Perangkat Daerah yang ada di Kecamatan	Laporan		Laporan	1 Laporan	10,428,000						1 Laporan	10,428,000	
7 01 02 2.02 01	Perencanaan Kegiatan Pelayanan kepada Masyarakat di Kecamatan	Jumlah Dokumen Perencanaan Kegiatan Pelayanan kepada Masyarakat di Kecamatan				1 Dokumen	10,428,000	Kab. Konawe, Uepai, Semua Kelurahan	Dana Transfer Umum-Dana Alokasi Umum	Memperkuat Stabilitas Polhukhankam Dan Transformasi Pelayanan Publik	3. MENINGKATKAN KUALITAS PELAYANAN PUBLIK YANG BERBASIS PEMANFAATAN TEKNOLOGI INFORMASI.	Unit Kerja Perangkat Daerah yang Ada di Kecamatan	1 Dokumen	10,428,000	KECAMATAN UEPAI
7 01 03	PROGRAM PEMBERDAYAAN MASYARAKAT DESA DAN KELURAHAN	PERSENTASE PEMBERDAYAAN MASYARAKAT DESA DAN KELURAHAN	%		%	100,00 %	26,331,000						100,00 %	26,331,000	
7 01 03 2.01	Koordinasi Kegiatan Pemberdayaan Desa	Jumlah Laporan Hasil Kegiatan Koordinasi Pemberdayaan Desa	Laporan		Laporan	1 Laporan	10,428,000						1 Laporan	10,428,000	
7 01 03 2.01 01	Peningkatan Partisipasi Masyarakat dalam Forum Musyawarah Perencanaan Pembangunan di Desa	Jumlah Lembaga Kemasyarakatan yang Berpatisipasi dalam Forum Musyawarah Perencanaan Pembangunan di Desa				1 Lembaga	10,428,000	Kab. Konawe, Uepai, Semua Kelurahan	Dana Transfer Umum-Dana Alokasi Umum	Memperkuat Stabilitas Polhukhankam Dan Transformasi Pelayanan Publik	3. MENINGKATKAN KUALITAS PELAYANAN PUBLIK YANG BERBASIS PEMANFAATAN TEKNOLOGI INFORMASI.	Kegiatan Pemberdayaan Desa	1 Lembaga	10,428,000	KECAMATAN UEPAI
7 01 03 2.02	Kegiatan Pemberdayaan Kelurahan	Jumlah Laporan Hasil Kegiatan Koordinasi Pemberdayaan Kelurahan	Laporan		Laporan	2 Laporan	15,903,000						2 Laporan	15,903,000	
7 01 03 2.02 03	Pemberdayaan Masyarakat di Kelurahan	Jumlah Pokmas dan Ormas yang Melaksanakan Pemberdayaan Masyarakat di Kelurahan				1 Pokmas / Ormas	15,903,000	Kab. Konawe, Uepai, Semua Kelurahan	Dana Transfer Umum-Dana Alokasi Umum	Memperkuat Stabilitas Polhukhankam Dan Transformasi Pelayanan Publik	3. MENINGKATKAN KUALITAS PELAYANAN PUBLIK YANG BERBASIS PEMANFAATAN TEKNOLOGI INFORMASI.	Pemberdayaan Kelurahan	1 Pokmas / Ormas	15,903,000	KECAMATAN UEPAI

**Penetapan Rencana Kerja Pemerintah Daerah (RKPD)
Kabupaten Konawe
Tahun 2023**

Kode	Urusan/ Bidang Urusan/ Program/ Kegiatan/ Sub Kegiatan	Indikator Program/ Kegiatan/ Sub Kegiatan	Target Akhir Periode RPJMD	Realisasi Capaian RKPD Tahun 2021	Prakiraan Capaian Target RKPD Tahun 2022	Capaian Kinerja dan Kerangka Pendanaan						Kelompok Sasaran	Prakiraan Maju Rencana Tahun 2024		Perangkat Daerah Penanggung Jawab
						Target 2023	Pagu Indikatif	Lokasi	Sumber Dana	Prioritas			Target	Pagu Indikatif	
										Nasional	Daerah				
7 01 04	PROGRAM KOORDINASI KETENTRAMAN DAN KETERTIBAN UMUM	PERSENTASE KETENTRAMAN DAN KETERTIBAN UMUM	%		%	100,00 %	20,856,000						100,00 %	20,856,000	
7 01 04 2.01	Koordinasi Upaya Penyelenggaraan Ketenteraman dan Ketertiban Umum	Jumlah Laporan Hasil Kegiatan Koordinasi Upaya Penyelenggaraan Ketenteraman dan Ketertiban Umum	Laporan		Laporan	2 Laporan	20,856,000						2 Laporan	20,856,000	
7 01 04 2.01 01	Sinergitas dengan Kepolisian Negara Republik Indonesia, Tentara Nasional Indonesia dan Instansi Vertikal di Wilayah Kecamatan	Jumlah Laporan Hasil Sinergitas dengan Kepolisian Negara Republik Indonesia, Tentara Nasional Indonesia dan Instansi Vertikal di Wilayah Kecamatan				1 Laporan	10,428,000	Kab. Konawe, Uepai, Semua Kelurahan	Dana Transfer Umum-Dana Alokasi Umum	Memperkuat Stabilitas Polhukhankam Dan Transformasi Pelayanan Publik	3. MENINGKATKAN KUALITAS PELAYANAN PUBLIK YANG BERBASIS PEMANFAATAN TEKNOLOGI INFORMASI.	Penyelenggara an Ketenteraman dan Ketertiban Umum	1 Laporan	10,428,000	KECAMATAN UEPAI
7 01 04 2.01 02	Harmonisasi Hubungan dengan Tokoh Agama dan Tokoh Masyarakat	Jumlah Laporan Pelaksanaan Harmonisasi Hubungan dengan Tokoh Agama dan Tokoh Masyarakat				1 Laporan	10,428,000	Kab. Konawe, Uepai, Semua Kelurahan	Dana Transfer Umum-Dana Alokasi Umum	Memperkuat Stabilitas Polhukhankam Dan Transformasi Pelayanan Publik	3. MENINGKATKAN KUALITAS PELAYANAN PUBLIK YANG BERBASIS PEMANFAATAN TEKNOLOGI INFORMASI.	Penyelenggara an Ketenteraman dan Ketertiban Umum	1 Laporan	10,428,000	KECAMATAN UEPAI
7 01 06	PROGRAM PEMBINAAN DAN PENGAWASAN PEMERINTAHAN DESA	PERSENTASE PEMBINAAN DAN PENGAWASAN PEMERINTAHAN DESA	%		%	100,00 %	43,644,000						100,00 %	43,644,000	
7 01 06 2.01	Fasilitasi, Rekomendasi dan Koordinasi Pembinaan dan Pengawasan Pemerintahan Desa	Jumlah laporan Pembinaan dan Pengawasan Pemerintahan Desa	Laporan		Laporan	5 Laporan	43,644,000						5 Laporan	43,644,000	
7 01 06 2.01 02	Fasilitasi Administrasi Tata Pemerintahan Desa	Jumlah Dokumen yang Difasilitasi dalam rangka Administrasi Tata Pemerintahan Desa				1 Dokumen	10,428,000	Kab. Konawe, Uepai, Semua Kelurahan	Dana Transfer Umum-Dana Alokasi Umum	Memperkuat Stabilitas Polhukhankam Dan Transformasi Pelayanan Publik	3. MENINGKATKAN KUALITAS PELAYANAN PUBLIK YANG BERBASIS PEMANFAATAN TEKNOLOGI INFORMASI.	Pembinaan dan Pengawasan Pemerintahan Desa	1 Dokumen	10,428,000	KECAMATAN UEPAI
7 01 06 2.01 03	Fasilitasi Pengelolaan Keuangan Desa dan Pendayagunaan Aset Desa	Jumlah Dokumen yang Difasilitasi dalam rangka Pengelolaan Keuangan Desa dan Pendayagunaan Aset Desa				1 Dokumen	10,428,000	Kab. Konawe, Uepai, Semua Kelurahan	Dana Transfer Umum-Dana Alokasi Umum	Memperkuat Stabilitas Polhukhankam Dan Transformasi Pelayanan Publik	3. MENINGKATKAN KUALITAS PELAYANAN PUBLIK YANG BERBASIS PEMANFAATAN TEKNOLOGI INFORMASI.	Pembinaan dan Pengawasan Pemerintahan Desa	1 Dokumen	10,428,000	KECAMATAN UEPAI
7 01 06 2.01 05	Fasilitasi Pelaksanaan Tugas Kepala Desa dan Perangkat Desa	Jumlah Dokumen Fasilitasi dalam rangka Pelaksanaan Tugas Kepala Desa dan Perangkat Desa				1 Dokumen	10,428,000	Kab. Konawe, Uepai, Semua Kelurahan	Dana Transfer Umum-Dana Alokasi Umum	Memperkuat Stabilitas Polhukhankam Dan Transformasi Pelayanan Publik	3. MENINGKATKAN KUALITAS PELAYANAN PUBLIK YANG BERBASIS PEMANFAATAN TEKNOLOGI INFORMASI.	Pembinaan dan Pengawasan Pemerintahan Desa	1 Dokumen	10,428,000	KECAMATAN UEPAI

**Penetapan Rencana Kerja Pemerintah Daerah (RKPD)
Kabupaten Konawe
Tahun 2023**

Kode	Urusan/ Bidang Urusan/ Program/ Kegiatan/ Sub Kegiatan	Indikator Program/ Kegiatan/ Sub Kegiatan	Target Akhir Periode RPJMD	Realisasi Capaian RKPD Tahun 2021	Prakiraan Capaian Target RKPD Tahun 2022	Capaian Kinerja dan Kerangka Pendanaan						Kelompok Sasaran	Prakiraan Maju Rencana Tahun 2024		Perangkat Daerah Penanggung Jawab	
						Target 2023	Pagu Indikatif	Lokasi	Sumber Dana	Prioritas			Target	Pagu Indikatif		
										Nasional	Daerah					
7 01 06 2.01 06	Fasilitasi Pelaksanaan Pemilihan Kepala Desa	Jumlah Dokumen Fasilitasi dalam rangka Pelaksanaan Pemilihan Kepala Desa				1 Dokumen	6,180,000	Kab. Konawe, Uepai, Semua Kelurahan	Dana Transfer Umum-Dana Alokasi Umum	Memperkuat Stabilitas Polhukhankam Dan Transformasi Pelayanan Publik	3. MENINGKATKAN KUALITAS PELAYANAN PUBLIK YANG BERBASIS PEMANFAATAN TEKNOLOGI INFORMASI.	Pembinaan dan Pengawasan Pemerintahan Desa	1 Dokumen	6,180,000	KECAMATAN UEPAI	
7 01 06 2.01 09	Fasilitasi Sinkronisasi Perencanaan Pembangunan Daerah dengan Pembangunan Desa	Jumlah Dokumen Sinkronisasi Perencanaan Pembangunan Daerah dengan Pembangunan Desa				1 Dokumen	6,180,000	Kab. Konawe, Uepai, Semua Kelurahan	Dana Transfer Umum-Dana Alokasi Umum	Memperkuat Stabilitas Polhukhankam Dan Transformasi Pelayanan Publik	3. MENINGKATKAN KUALITAS PELAYANAN PUBLIK YANG BERBASIS PEMANFAATAN TEKNOLOGI INFORMASI.	Pembinaan dan Pengawasan Pemerintahan Desa	1 Dokumen	6,180,000	KECAMATAN UEPAI	
7	UNSUR KEWILAYAHAN															
7 01	KECAMATAN							124,808,000							124,808,000	
7 01 01	PROGRAM PENUNJANG URUSAN PEMERINTAHAN DAERAH KABUPATEN/KOTA	PERSENTASE PENUNJANG URUSAN PEMERINTAHAN DAERAH KABUPATEN/KOTA	%		%	100,00 %	124,808,000							100,00 %	124,808,000	
7 01 01 2.02	Administrasi Keuangan Perangkat Daerah	Jumlah Laporan Adminstrasi Keuangan Perangkat Daerah	Laporan		Laporan	18 Laporan	4,848,000							18 Laporan	4,848,000	
7 01 01 2.02 03	Pelaksanaan Penatausahaan dan Pengujian/Verifikasi Keuangan SKPD	Jumlah Dokumen Penatausahaan dan Pengujian/Verifikasi Keuangan SKPD				4 Dokumen	4,848,000	Kab. Konawe, Uepai, Uepai	Dana Transfer Umum-Dana Alokasi Umum	Memperkuat Stabilitas Polhukhankam Dan Transformasi Pelayanan Publik	3. MENINGKATKAN KUALITAS PELAYANAN PUBLIK YANG BERBASIS PEMANFAATAN TEKNOLOGI INFORMASI.	KELURAHAN UEPAI	4 Dokumen	4,848,000	KECAMATAN UEPAI	
7 01 01 2.06	Administrasi Umum Perangkat Daerah	Jumlah Pelaksanaan Administrasi Umum Perangkat Daerah	Bulan		Bulan	12 Bulan	9,000,000							12 Bulan	9,000,000	
7 01 01 2.06 02	Penyediaan Peralatan dan Perlengkapan Kantor	Jumlah Paket Peralatan dan Perlengkapan Kantor yang Disediakan				12 Paket	3,000,000	Kab. Konawe, Uepai, Uepai	Dana Transfer Umum-Dana Alokasi Umum	Memperkuat Stabilitas Polhukhankam Dan Transformasi Pelayanan Publik	3. MENINGKATKAN KUALITAS PELAYANAN PUBLIK YANG BERBASIS PEMANFAATAN TEKNOLOGI INFORMASI.	KELURAHAN UEPAI	12 Paket	3,000,000	KECAMATAN UEPAI	
7 01 01 2.06 04	Penyediaan Bahan Logistik Kantor	Jumlah Paket Bahan Logistik Kantor yang Disediakan				2 Paket	3,000,000	Kab. Konawe, Uepai, Uepai	Dana Transfer Umum-Dana Alokasi Umum	Memperkuat Stabilitas Polhukhankam Dan Transformasi Pelayanan Publik		KELURAHAN UEPAI	2 Paket	3,000,000	KECAMATAN UEPAI	
7 01 01 2.06 05	Penyediaan Barang Cetak dan Penggandaan	Jumlah Paket Barang Cetak dan Penggandaan yang Disediakan				2 Paket	3,000,000	Kab. Konawe, Uepai, Uepai	Dana Transfer Umum-Dana Alokasi Umum	Memperkuat Stabilitas Polhukhankam Dan Transformasi Pelayanan Publik	3. MENINGKATKAN KUALITAS PELAYANAN PUBLIK YANG BERBASIS PEMANFAATAN TEKNOLOGI INFORMASI.	KELURAHAN UEPAI	2 Paket	3,000,000	KECAMATAN UEPAI	

**Penetapan Rencana Kerja Pemerintah Daerah (RKPD)
Kabupaten Konawe
Tahun 2023**

Kode	Urusan/ Bidang Urusan/ Program/ Kegiatan/ Sub Kegiatan	Indikator Program/ Kegiatan/ Sub Kegiatan	Target Akhir Periode RPJMD	Realisasi Capaian RKPD Tahun 2021	Prakiraan Capaian Target RKPD Tahun 2022	Capaian Kinerja dan Kerangka Pendanaan						Kelompok Sasaran	Prakiraan Maju Rencana Tahun 2024		Perangkat Daerah Penanggung Jawab	
						Target 2023	Pagu Indikatif	Lokasi	Sumber Dana	Prioritas			Target	Pagu Indikatif		
										Nasional	Daerah					
7 01 01 2.08	Penyediaan Jasa Penunjang Urusan Pemerintahan Daerah	Jasa Penunjang Urusan Pemerintahan Daerah	Bulan		Bulan	12 Bulan	106,460,000						12 Bulan	106,460,000		
7 01 01 2.08 02	Penyediaan Jasa Komunikasi, Sumber Daya Air dan Listrik	Jumlah Laporan Penyediaan Jasa Komunikasi, Sumber Daya Air dan Listrik yang Disediakan				12 Laporan	2,460,000	Kab. Konawe, Uepai, Uepai	Dana Transfer Umum-Dana Alokasi Umum	Memperkuat Stabilitas Polhukhankam Dan Transformasi Pelayanan Publik	3. MENINGKATKAN KUALITAS PELAYANAN PUBLIK YANG BERBASIS PEMANFAATAN TEKNOLOGI INFORMASI.	KELURAHAN UEPAI	12 Laporan	2,460,000	KECAMATAN UEPAI	
7 01 01 2.08 04	Penyediaan Jasa Pelayanan Umum Kantor	Jumlah Laporan Penyediaan Jasa Pelayanan Umum Kantor yang Disediakan				4 Laporan	104,000,000	Kab. Konawe, Uepai, Uepai	Dana Transfer Umum-Dana Alokasi Umum	Memperkuat Stabilitas Polhukhankam Dan Transformasi Pelayanan Publik	3. MENINGKATKAN KUALITAS PELAYANAN PUBLIK YANG BERBASIS PEMANFAATAN TEKNOLOGI INFORMASI.	KELURAHAN UEPAI	4 Laporan	104,000,000	KECAMATAN UEPAI	
7 01 01 2.09	Pemeliharaan Barang Milik Daerah Penunjang Urusan Pemerintahan Daerah	Jumlah Barang Milik Daerah Penunjang Urusan Pemerintahan Daerah yang di Pelihara	Unit		Unit	2 Unit	4,500,000						2 Unit	4,500,000		
7 01 01 2.09 01	Penyediaan Jasa Pemeliharaan, Biaya Pemeliharaan, dan Pajak Kendaraan Perorangan Dinas atau Kendaraan Dinas Jabatan	Jumlah Kendaraan Perorangan Dinas atau Kendaraan Dinas Jabatan yang Dipelihara dan dibayarkan Pajaknya				1 Unit	1,500,000	Kab. Konawe, Uepai, Uepai	Dana Transfer Umum-Dana Alokasi Umum	Memperkuat Stabilitas Polhukhankam Dan Transformasi Pelayanan Publik	3. MENINGKATKAN KUALITAS PELAYANAN PUBLIK YANG BERBASIS PEMANFAATAN TEKNOLOGI INFORMASI.	KELURAHAN UEPAI	1 Unit	1,500,000	KECAMATAN UEPAI	
7 01 01 2.09 09	Pemeliharaan/Rehabilitasi Gedung Kantor dan Bangunan Lainnya	Jumlah Gedung Kantor dan Bangunan Lainnyayang Dipelihara/Direhabilitasi				1 Unit	3,000,000	Kab. Konawe, Uepai, Semua Kelurahan	Dana Transfer Umum-Dana Alokasi Umum	Memperkuat Stabilitas Polhukhankam Dan Transformasi Pelayanan Publik	3. MENINGKATKAN KUALITAS PELAYANAN PUBLIK YANG BERBASIS PEMANFAATAN TEKNOLOGI INFORMASI.	KELURAHAN UEPAI	1 Unit	3,000,000	KECAMATAN UEPAI	
7	UNSUR KEWILAYAHAN															
7 01	KECAMATAN						2,062,990,259							2,062,990,259		
7 01 01	PROGRAM PENUNJANG URUSAN PEMERINTAHAN DAERAH KABUPATEN/KOTA	PERSENTASE PENUNJANG URUSAN PEMERINTAHAN DAERAH KABUPATEN/KOTA	%		%	100,00 %	2,001,990,259							100,00 %	2,001,990,259	
7 01 01 2.01	Perencanaan, Penganggaran, dan Evaluasi Kinerja Perangkat Daerah	Jumlah Dokumen Perencanaan, Penganggaran, dan Evaluasi Kinerja Perangkat Daerah	Dokumen		Dokumen	7 Dokumen	21,167,000							7 Dokumen	21,167,000	
7 01 01 2.01 01	Penyusunan Dokumen Perencanaan Perangkat Daerah	Jumlah Dokumen Perencanaan Perangkat Daerah				2 Dokumen	7,911,000	Kab. Konawe, Wonggeduku, Semua Kelurahan	Dana Transfer Umum-Dana Alokasi Umum	Meningkatkan Sumber Daya Manusia Yang Berkualitas Dan Berdaya Saing	3. MENINGKATKAN KUALITAS PELAYANAN PUBLIK YANG BERBASIS PEMANFAATAN TEKNOLOGI INFORMASI.	Kecamatan Wonggeduku	2 Dokumen	7,911,000	KECAMATAN WONGGEDUKU	

**Penetapan Rencana Kerja Pemerintah Daerah (RKPD)
Kabupaten Konawe
Tahun 2023**

Kode	Urusan/ Bidang Urusan/ Program/ Kegiatan/ Sub Kegiatan	Indikator Program/ Kegiatan/ Sub Kegiatan	Target Akhir Periode RPJMD	Realisasi Capaian RKPD Tahun 2021	Prakiraan Capaian Target RKPD Tahun 2022	Capaian Kinerja dan Kerangka Pendanaan						Kelompok Sasaran	Prakiraan Maju Rencana Tahun 2024		Perangkat Daerah Penanggung Jawab
						Target 2023	Pagu Indikatif	Lokasi	Sumber Dana	Prioritas			Target	Pagu Indikatif	
										Nasional	Daerah				
7.01.01.2.01.02	Koordinasi dan Penyusunan Dokumen RKA-SKPD	Jumlah Dokumen RKA-SKPD dan Laporan Hasil Koordinasi Penyusunan Dokumen RKA-SKPD				1 Dokumen	3,314,000	Kab. Konawe, Wonggeduku, Semua Kelurahan	Dana Transfer Umum-Dana Alokasi Umum	Meningkatkan Sumber Daya Manusia Yang Berkualitas Dan Berdaya Saing	3. MENINGKATKAN KUALITAS PELAYANAN PUBLIK YANG BERBASIS PEMANFAATAN TEKNOLOGI INFORMASI.	Kecamatan Wonggeduku	1 Dokumen	3,314,000	KECAMATAN WONGGEDUKU
7.01.01.2.01.03	Koordinasi dan Penyusunan Dokumen Perubahan RKA-SKPD	Jumlah Dokumen Perubahan RKA-SKPD dan Laporan Hasil Koordinasi Penyusunan Dokumen Perubahan RKA-SKPD				1 Dokumen	3,314,000	Kab. Konawe, Wonggeduku, Semua Kelurahan	Dana Transfer Umum-Dana Alokasi Umum	Meningkatkan Sumber Daya Manusia Yang Berkualitas Dan Berdaya Saing	3. MENINGKATKAN KUALITAS PELAYANAN PUBLIK YANG BERBASIS PEMANFAATAN TEKNOLOGI INFORMASI.	Kecamatan Wonggeduku	1 Dokumen	3,314,000	KECAMATAN WONGGEDUKU
7.01.01.2.01.04	Koordinasi dan Penyusunan DPA-SKPD	Jumlah Dokumen DPA-SKPD dan Laporan Hasil Koordinasi Penyusunan Dokumen DPA-SKPD				1 Dokumen	3,314,000	Kab. Konawe, Wonggeduku, Semua Kelurahan	Dana Transfer Umum-Dana Alokasi Umum	Meningkatkan Sumber Daya Manusia Yang Berkualitas Dan Berdaya Saing	3. MENINGKATKAN KUALITAS PELAYANAN PUBLIK YANG BERBASIS PEMANFAATAN TEKNOLOGI INFORMASI.	Kecamatan Wonggeduku	1 Dokumen	3,314,000	KECAMATAN WONGGEDUKU
7.01.01.2.01.05	Koordinasi dan Penyusunan Perubahan DPA- SKPD	Jumlah Dokumen Perubahan DPA-SKPD dan Laporan Hasil Koordinasi Penyusunan Dokumen Perubahan DPA-SKPD				1 Dokumen	3,314,000	Kab. Konawe, Wonggeduku, Semua Kelurahan	Dana Transfer Umum-Dana Alokasi Umum	Meningkatkan Sumber Daya Manusia Yang Berkualitas Dan Berdaya Saing	3. MENINGKATKAN KUALITAS PELAYANAN PUBLIK YANG BERBASIS PEMANFAATAN TEKNOLOGI INFORMASI.	Kecamatan Wonggeduku	1 Dokumen	3,314,000	KECAMATAN WONGGEDUKU
7.01.01.2.02	Administrasi Keuangan Perangkat Daerah	Jumlah Laporan Adminstrasi Keuangan Perangkat Daerah	Laporan		Laporan	18 Laporan	1,819,007,259						18 Laporan	1,819,007,259	
7.01.01.2.02.01	Penyediaan Gaji dan Tunjangan ASN	Jumlah Orang yang Menerima Gaji dan Tunjangan ASN				280 Orang/bulan	1,797,132,611	Kab. Konawe, Wonggeduku, Semua Kelurahan	Dana Transfer Umum-Dana Alokasi Umum	Meningkatkan Sumber Daya Manusia Yang Berkualitas Dan Berdaya Saing	3. MENINGKATKAN KUALITAS PELAYANAN PUBLIK YANG BERBASIS PEMANFAATAN TEKNOLOGI INFORMASI.	Kecamatan Wonggeduku	280 Orang/bulan	1,797,132,611	KECAMATAN WONGGEDUKU
7.01.01.2.02.03	Pelaksanaan Penatausahaan dan Pengujian/Verifikasi Keuangan SKPD	Jumlah Dokumen Penatausahaan dan Pengujian/Verifikasi Keuangan SKPD				4 Dokumen	17,280,000	Kab. Konawe, Wonggeduku, Semua Kelurahan	Dana Transfer Umum-Dana Alokasi Umum	Meningkatkan Sumber Daya Manusia Yang Berkualitas Dan Berdaya Saing	3. MENINGKATKAN KUALITAS PELAYANAN PUBLIK YANG BERBASIS PEMANFAATAN TEKNOLOGI INFORMASI.	Kecamatan Wonggeduku	4 Dokumen	17,280,000	KECAMATAN WONGGEDUKU
7.01.01.2.02.05	Koordinasi dan Penyusunan Laporan Keuangan Akhir Tahun SKPD	Jumlah Laporan Keuangan Akhir Tahun SKPD dan Laporan Hasil Koordinasi Penyusunan Laporan Keuangan Akhir Tahun SKPD				1 Laporan	1,816,210	Kab. Konawe, Wonggeduku, Semua Kelurahan	Dana Transfer Umum-Dana Alokasi Umum	Meningkatkan Sumber Daya Manusia Yang Berkualitas Dan Berdaya Saing	3. MENINGKATKAN KUALITAS PELAYANAN PUBLIK YANG BERBASIS PEMANFAATAN TEKNOLOGI INFORMASI.	Kecamatan Wonggeduku	1 Laporan	1,816,210	KECAMATAN WONGGEDUKU

**Penetapan Rencana Kerja Pemerintah Daerah (RKPD)
Kabupaten Konawe
Tahun 2023**

Kode	Kode	Kode	Kode	Kode	Kode	Urusan/ Bidang Urusan/ Program/ Kegiatan/ Sub Kegiatan	Indikator Program/ Kegiatan/ Sub Kegiatan	Target Akhir Periode RPJMD	Realisasi Capaian RKPD Tahun 2021	Prakiraan Capaian Target RKPD Tahun 2022	Capaian Kinerja dan Kerangka Pendanaan					Kelompok Sasaran	Prakiraan Maju Rencana Tahun 2024		Perangkat Daerah Penanggung Jawab	
											Target 2023	Pagu Indikatif	Lokasi	Sumber Dana	Prioritas		Target	Pagu Indikatif		
															Nasional					Daerah
7	01	01	2.02	07		Koordinasi dan Penyusunan Laporan Keuangan Bulanan/ Triwulanan/ Semesteran SKPD	Jumlah Laporan Keuangan Bulanan/ Triwulanan/ Semesteran SKPD dan Laporan Koordinasi Penyusunan Laporan Keuangan Bulanan/Triwulanan/Semesteran SKPD				12 Laporan	2,778,438	Kab. Konawe, Wonggeduku, Semua Kelurahan	Dana Transfer Umum-Dana Alokasi Umum	Meningkatkan Sumber Daya Manusia Yang Berkualitas Dan Berdaya Saing	3. MENINGKATKAN KUALITAS PELAYANAN PUBLIK YANG BERBASIS PEMANFAATAN TEKNOLOGI INFORMASI.	Kecamatan Wonggeduku	12 Laporan	2,778,438	KECAMATAN WONGGEDUKU
7	01	01	2.05			Administrasi Kepegawaian Perangkat Daerah	Jumlah Pelaksanaan Administrasi Kepegawaian Perangkat Daerah	Bulan		Bulan	12 Bulan	8,000,000						12 Bulan	8,000,000	
7	01	01	2.05	02		Pengadaan Pakaian Dinas beserta Atribut Kelengkapannya	Jumlah Paket Pakaian Dinas beserta Atribut Kelengkapan				1 Paket	8,000,000		Dana Transfer Umum-Dana Alokasi Umum	Meningkatkan Sumber Daya Manusia Yang Berkualitas Dan Berdaya Saing	3. MENINGKATKAN KUALITAS PELAYANAN PUBLIK YANG BERBASIS PEMANFAATAN TEKNOLOGI INFORMASI.	Kecamatan Wonggeduku	1 Paket	8,000,000	KECAMATAN WONGGEDUKU
7	01	01	2.06			Administrasi Umum Perangkat Daerah	Jumlah Pelaksanaan Administrasi Umum Perangkat Daerah	Bulan		Bulan	12 Bulan	30,150,000						12 Bulan	30,150,000	
7	01	01	2.06	02		Penyediaan Peralatan dan Perlengkapan Kantor	Jumlah Paket Peralatan dan Perlengkapan Kantor yang Disediakan				12 Paket	6,000,000	Kab. Konawe, Wonggeduku, Semua Kelurahan	Dana Transfer Umum-Dana Alokasi Umum	Meningkatkan Sumber Daya Manusia Yang Berkualitas Dan Berdaya Saing	3. MENINGKATKAN KUALITAS PELAYANAN PUBLIK YANG BERBASIS PEMANFAATAN TEKNOLOGI INFORMASI.	Kecamatan Wonggeduku	12 Paket	6,000,000	KECAMATAN WONGGEDUKU
7	01	01	2.06	04		Penyediaan Bahan Logistik Kantor	Jumlah Paket Bahan Logistik Kantor yang Disediakan				1 Paket	8,000,000	Kab. Konawe, Unaaha, Semua Kelurahan	Dana Transfer Umum-Dana Alokasi Umum	Meningkatkan Sumber Daya Manusia Yang Berkualitas Dan Berdaya Saing	3. MENINGKATKAN KUALITAS PELAYANAN PUBLIK YANG BERBASIS PEMANFAATAN TEKNOLOGI INFORMASI.	Kecamatan Wonggeduku	1 Paket	8,000,000	KECAMATAN WONGGEDUKU
7	01	01	2.06	05		Penyediaan Barang Cetak dan Penggandaan	Jumlah Paket Barang Cetak dan Penggandaan yang Disediakan				2 Paket	5,000,000	Kab. Konawe, Semua Kecamatan, Semua Kelurahan	Dana Transfer Umum-Dana Alokasi Umum	Meningkatkan Sumber Daya Manusia Yang Berkualitas Dan Berdaya Saing	3. MENINGKATKAN KUALITAS PELAYANAN PUBLIK YANG BERBASIS PEMANFAATAN TEKNOLOGI INFORMASI.	Kecamatan Wonggeduku	2 Paket	5,000,000	KECAMATAN WONGGEDUKU
7	01	01	2.06	09		Penyelenggaraan Rapat Koordinasi dan Konsultasi SKPD	Jumlah Laporan Penyelenggaraan Rapat Koordinasi dan Konsultasi SKPD				4 Laporan	11,150,000	Kab. Konawe, Semua Kecamatan, Semua Kelurahan	Dana Transfer Umum-Dana Alokasi Umum	Meningkatkan Sumber Daya Manusia Yang Berkualitas Dan Berdaya Saing	3. MENINGKATKAN KUALITAS PELAYANAN PUBLIK YANG BERBASIS PEMANFAATAN TEKNOLOGI INFORMASI.	Kecamatan Wonggeduku	4 Laporan	11,150,000	KECAMATAN WONGGEDUKU
7	01	01	2.08			Penyediaan Jasa Penunjang Urusan Pemerintahan Daerah	Jasa Penunjang Urusan Pemerintahan Daerah	Bulan		Bulan	12 Bulan	116,666,000						12 Bulan	116,666,000	

**Penetapan Rencana Kerja Pemerintah Daerah (RKPD)
Kabupaten Konawe
Tahun 2023**

Kode	Urusan/ Bidang Urusan/ Program/ Kegiatan/ Sub Kegiatan	Indikator Program/ Kegiatan/ Sub Kegiatan	Target Akhir Periode RPJMD	Realisasi Capaian RKPD Tahun 2021	Prakiraan Capaian Target RKPD Tahun 2022	Capaian Kinerja dan Kerangka Pendanaan						Kelompok Sasaran	Prakiraan Maju Rencana Tahun 2024		Perangkat Daerah Penanggung Jawab
						Target 2023	Pagu Indikatif	Lokasi	Sumber Dana	Prioritas			Target	Pagu Indikatif	
										Nasional	Daerah				
7.01.01.2.08.01	Penyediaan Jasa Surat Menyurat	Jumlah Laporan Penyediaan Jasa Surat Menyurat				12 Laporan	350,000	Kab. Konawe, Semua Kecamatan, Semua Kelurahan	Dana Transfer Umum-Dana Alokasi Umum	Meningkatkan Sumber Daya Manusia Yang Berkualitas Dan Berdaya Saing	3. MENINGKATKAN KUALITAS PELAYANAN PUBLIK YANG BERBASIS PEMANFAATAN TEKNOLOGI INFORMASI.	Kecamatan Wonggeduku	12 Laporan	350,000	KECAMATAN WONGGEDUKU
7.01.01.2.08.02	Penyediaan Jasa Komunikasi, Sumber Daya Air dan Listrik	Jumlah Laporan Penyediaan Jasa Komunikasi, Sumber Daya Air dan Listrik yang Disediakan				12 Laporan	3,060,000	Kab. Konawe, Semua Kecamatan, Semua Kelurahan	Dana Transfer Umum-Dana Alokasi Umum	Meningkatkan Sumber Daya Manusia Yang Berkualitas Dan Berdaya Saing	3. MENINGKATKAN KUALITAS PELAYANAN PUBLIK YANG BERBASIS PEMANFAATAN TEKNOLOGI INFORMASI.	Kecamatan Wonggeduku	12 Laporan	3,060,000	KECAMATAN WONGGEDUKU
7.01.01.2.08.04	Penyediaan Jasa Pelayanan Umum Kantor	Jumlah Laporan Penyediaan Jasa Pelayanan Umum Kantor yang Disediakan				4 Laporan	113,256,000	Kab. Konawe, Semua Kecamatan, Semua Kelurahan	Dana Transfer Umum-Dana Alokasi Umum	Meningkatkan Sumber Daya Manusia Yang Berkualitas Dan Berdaya Saing	3. MENINGKATKAN KUALITAS PELAYANAN PUBLIK YANG BERBASIS PEMANFAATAN TEKNOLOGI INFORMASI.	Kecamatan Wonggeduku	4 Laporan	113,256,000	KECAMATAN WONGGEDUKU
7.01.01.2.09	Pemeliharaan Barang Milik Daerah Penunjang Urusan Pemerintahan Daerah	Jumlah Barang Milik Daerah Penunjang Urusan Pemerintahan Daerah yang di Pelihara	Unit		Unit	2 Unit	7,000,000						2 Unit	7,000,000	
7.01.01.2.09.01	Penyediaan Jasa Pemeliharaan, Biaya Pemeliharaan, dan Pajak Kendaraan Perorangan Dinas atau Kendaraan Dinas Jabatan	Jumlah Kendaraan Perorangan Dinas atau Kendaraan Dinas Jabatan yang Dipelihara dan dibayarkan Pajaknya				1 Unit	2,000,000	Kab. Konawe, Semua Kecamatan, Semua Kelurahan	Dana Transfer Umum-Dana Alokasi Umum	Meningkatkan Sumber Daya Manusia Yang Berkualitas Dan Berdaya Saing	3. MENINGKATKAN KUALITAS PELAYANAN PUBLIK YANG BERBASIS PEMANFAATAN TEKNOLOGI INFORMASI.	Kecamatan Wonggeduku	1 Unit	2,000,000	KECAMATAN WONGGEDUKU
7.01.01.2.09.09	Pemeliharaan/Rehabilitasi Gedung Kantor dan Bangunan Lainnya	Jumlah Gedung Kantor dan Bangunan Lainnya yang Dipelihara/Direhabilitasi				1 Unit	5,000,000	Kab. Konawe, Semua Kecamatan, Semua Kelurahan	Dana Transfer Umum-Dana Alokasi Umum	Meningkatkan Sumber Daya Manusia Yang Berkualitas Dan Berdaya Saing	3. MENINGKATKAN KUALITAS PELAYANAN PUBLIK YANG BERBASIS PEMANFAATAN TEKNOLOGI INFORMASI.	Kecamatan Wonggeduku	1 Unit	5,000,000	KECAMATAN WONGGEDUKU
7.01.02	PROGRAM PENYELENGGARAAN PEMERINTAHAN DAN PELAYANAN PUBLIK	PERSENTASE PENYELENGGARAAN PEMERINTAHAN DAN PELAYANAN PUBLIK	%		%	100,00 %	8,000,000						100,00 %	8,000,000	
7.01.02.2.01	Koordinasi Penyelenggaraan Kegiatan Pemerintahan di Tingkat Kecamatan	Jumlah Laporan Penyelenggaraan Kegiatan Pemerintahan di Tingkat Kecamatan	Laporan		Laporan	1 Laporan	5,000,000						1 Laporan	5,000,000	
7.01.02.2.01.01	Koordinasi/Sinergi Perencanaan dan Pelaksanaan Kegiatan Pemerintahan dengan Perangkat Daerah dan Instansi Vertikal Terkait	Jumlah Laporan Koordinasi/Sinergi Perencanaan dan Pelaksanaan Kegiatan Pemerintahan dengan Perangkat Daerah dan Instansi Vertikal Terkait				1 Laporan	5,000,000	Kab. Konawe, Semua Kecamatan, Semua Kelurahan	Dana Transfer Umum-Dana Alokasi Umum	Memperkuat Stabilitas Polhukhankam Dan Transformasi Pelayanan Publik	3. MENINGKATKAN KUALITAS PELAYANAN PUBLIK YANG BERBASIS PEMANFAATAN TEKNOLOGI INFORMASI.	Kecamatan Wonggeduku	1 Laporan	5,000,000	KECAMATAN WONGGEDUKU

**Penetapan Rencana Kerja Pemerintah Daerah (RKPD)
Kabupaten Konawe
Tahun 2023**

Kode	Urusan/ Bidang Urusan/ Program/ Kegiatan/ Sub Kegiatan	Indikator Program/ Kegiatan/ Sub Kegiatan	Target Akhir Periode RPJMD	Realisasi Capaian RKPD Tahun 2021	Prakiraan Capaian Target RKPD Tahun 2022	Capaian Kinerja dan Kerangka Pendanaan						Kelompok Sasaran	Prakiraan Maju Rencana Tahun 2024		Perangkat Daerah Penanggung Jawab
						Target 2023	Pagu Indikatif	Lokasi	Sumber Dana	Prioritas			Target	Pagu Indikatif	
										Nasional	Daerah				
7 01 02 2.02	Penyelenggaraan Urusan Pemerintahan yang Tidak Dilaksanakan oleh Unit Kerja Perangkat Daerah yang Ada di Kecamatan	Jumlah Laporan Penyelenggaraan Urusan Pemerintahan yang tidak Dilaksanakan oleh Unit Kerja Perangkat Daerah yang ada di Kecamatan	Laporan		Laporan	1 Laporan	3,000,000						1 Laporan	3,000,000	
7 01 02 2.02 03	Peningkatan Efektifitas Pelaksanaan Pelayanan kepada Masyarakat di Wilayah Kecamatan	Jumlah Laporan Peningkatan Efektifitas Pelaksanaan Pelayanan kepada Masyarakat di Wilayah Kecamatan				1 Laporan	3,000,000	Kab. Konawe, Semua Kecamatan, Semua Kelurahan	Dana Transfer Umum-Dana Alokasi Umum	Memperkuat Stabilitas Polhukhankam Dan Transformasi Pelayanan Publik	3. MENINGKATKAN KUALITAS PELAYANAN PUBLIK YANG BERBASIS PEMANFAATAN TEKNOLOGI INFORMASI.	Kecamatan Wonggeduku	1 Laporan	3,000,000	KECAMATAN WONGGEDUKU
7 01 03	PROGRAM PEMBERDAYAAN MASYARAKAT DESA DAN KELURAHAN	PERSENTASE PEMBERDAYAAN MASYARAKAT DESA DAN KELURAHAN	%		%	100,00 %	20,000,000						100,00 %	20,000,000	
7 01 03 2.01	Koordinasi Kegiatan Pemberdayaan Desa	Jumlah Laporan Hasil Kegiatan Koordinasi Pemberdayaan Desa	Lembaga		Lembaga	3 Lembaga	10,000,000						3 Lembaga	10,000,000	
7 01 03 2.01 01	Peningkatan Partisipasi Masyarakat dalam Forum Musyawarah Perencanaan Pembangunan di Desa	Jumlah Lembaga Kemasyarakatan yang Berpartisipasi dalam Forum Musyawarah Perencanaan Pembangunan di Desa				3 Lembaga	10,000,000	Kab. Konawe, Semua Kecamatan, Semua Kelurahan	Dana Transfer Umum-Dana Alokasi Umum	Memperkuat Stabilitas Polhukhankam Dan Transformasi Pelayanan Publik	3. MENINGKATKAN KUALITAS PELAYANAN PUBLIK YANG BERBASIS PEMANFAATAN TEKNOLOGI INFORMASI.	Lembaga Kemasyarakatan Yang berpartisipasi Dalam Forum Musyawarah Perencanaan Pembangunan di Desa	3 Lembaga	10,000,000	KECAMATAN WONGGEDUKU
7 01 03 2.02	Kegiatan Pemberdayaan Kelurahan	Jumlah Laporan Hasil Kegiatan Koordinasi Pemberdayaan Kelurahan	Laporan		Laporan	2 Laporan	10,000,000						2 Laporan	10,000,000	
7 01 03 2.02 03	Pemberdayaan Masyarakat di Kelurahan	Jumlah Pokmas dan Ormas yang Melaksanakan Pemberdayaan Masyarakat di Kelurahan				2 Pokmas / Ormas	5,000,000	Kab. Konawe, Semua Kecamatan, Semua Kelurahan	Dana Transfer Umum-Dana Alokasi Umum	Memperkuat Stabilitas Polhukhankam Dan Transformasi Pelayanan Publik	3. MENINGKATKAN KUALITAS PELAYANAN PUBLIK YANG BERBASIS PEMANFAATAN TEKNOLOGI INFORMASI.	Pokmas dan Ormas	2 Pokmas / Ormas	5,000,000	KECAMATAN WONGGEDUKU
7 01 03 2.02 04	Evaluasi Kelurahan	Jumlah Laporan Hasil Evaluasi Kelurahan				1 Laporan	5,000,000	Kab. Konawe, Semua Kecamatan, Semua Kelurahan	Dana Transfer Umum-Dana Alokasi Umum	Memperkuat Stabilitas Polhukhankam Dan Transformasi Pelayanan Publik	3. MENINGKATKAN KUALITAS PELAYANAN PUBLIK YANG BERBASIS PEMANFAATAN TEKNOLOGI INFORMASI.	Pokmas dan Ormas	1 Laporan	5,000,000	KECAMATAN WONGGEDUKU
7 01 04	PROGRAM KOORDINASI KETENTRAMAN DAN KETERTIBAN UMUM	PERSENTASE KETENTRAMAN DAN KETERTIBAN UMUM	%		%	100,00 %	10,000,000						100,00 %	10,000,000	

**Penetapan Rencana Kerja Pemerintah Daerah (RKPD)
Kabupaten Konawe
Tahun 2023**

Kode	Urusan/ Bidang Urusan/ Program/ Kegiatan/ Sub Kegiatan	Indikator Program/ Kegiatan/ Sub Kegiatan	Target Akhir Periode RPJMD	Realisasi Capaian RKPD Tahun 2021	Prakiraan Capaian Target RKPD Tahun 2022	Capaian Kinerja dan Kerangka Pendanaan						Kelompok Sasaran	Prakiraan Maju Rencana Tahun 2024		Perangkat Daerah Penanggung Jawab
						Target 2023	Pagu Indikatif	Lokasi	Sumber Dana	Prioritas			Target	Pagu Indikatif	
										Nasional	Daerah				
7 01 04 2.01	Koordinasi Upaya Penyelenggaraan Ketenteraman dan Ketertiban Umum	Jumlah Laporan Hasil Kegiatan Koordinasi Upaya Penyelenggaraan Ketenteraman dan Ketertiban Umum	Laporan		Laporan	1 Laporan	10,000,000						1 Laporan	10,000,000	
7 01 04 2.01 01	Sinergitas dengan Kepolisian Negara Republik Indonesia, Tentara Nasional Indonesia dan Instansi Vertikal di Wilayah Kecamatan	Jumlah Laporan Hasil Sinergitas dengan Kepolisian Negara Republik Indonesia, Tentara Nasional Indonesia dan Instansi Vertikal di Wilayah Kecamatan				1 Laporan	10,000,000	Kab. Konawe, Semua Kecamatan, Semua Kelurahan	PENDAPATAN ASLI DAERAH (PAD)	Memperkuat Stabilitas Polhukhankam Dan Transformasi Pelayanan Publik	3. MENINGKATKAN KUALITAS PELAYANAN PUBLIK YANG BERBASIS PEMANFAATAN TEKNOLOGI INFORMASI.	Kecamatan Wonggeduku	1 Laporan	10,000,000	KECAMATAN WONGGEDUKU
7 01 06	PROGRAM PEMBINAAN DAN PENGAWASAN PEMERINTAHAN DESA	PERSENTASE PEMBINAAN DAN PENGAWASAN PEMERINTAHAN DESA	%		%	100,00 %	23,000,000						100,00 %	23,000,000	
7 01 06 2.01	Fasilitasi, Rekomendasi dan Koordinasi Pembinaan dan Pengawasan Pemerintahan Desa	Jumlah laporan Pembinaan dan Pengawasan Pemerintahan Desa	Laporan		Laporan	18 Laporan	23,000,000						18 Laporan	23,000,000	
7 01 06 2.01 02	Fasilitasi Administrasi Tata Pemerintahan Desa	Jumlah Dokumen yang Difasilitasi dalam rangka Administrasi Tata Pemerintahan Desa				10 Dokumen	15,000,000	Kab. Konawe, Wonggeduku, Semua Kelurahan	Dana Transfer Umum-Dana Alokasi Umum	Memperkuat Stabilitas Polhukhankam Dan Transformasi Pelayanan Publik	3. MENINGKATKAN KUALITAS PELAYANAN PUBLIK YANG BERBASIS PEMANFAATAN TEKNOLOGI INFORMASI.	Kecamatan Wonggeduku	10 Dokumen	15,000,000	KECAMATAN WONGGEDUKU
7 01 06 2.01 03	Fasilitasi Pengelolaan Keuangan Desa dan Pendayagunaan Aset Desa	Jumlah Dokumen yang Difasilitasi dalam rangka Pengelolaan Keuangan Desa dan Pendayagunaan Aset Desa				1 Dokumen	8,000,000	Kab. Konawe, Semua Kecamatan, Semua Kelurahan	Dana Transfer Umum-Dana Alokasi Umum	Memperkuat Stabilitas Polhukhankam Dan Transformasi Pelayanan Publik	3. MENINGKATKAN KUALITAS PELAYANAN PUBLIK YANG BERBASIS PEMANFAATAN TEKNOLOGI INFORMASI.	Kecamatan Wonggeduku	1 Dokumen	8,000,000	KECAMATAN WONGGEDUKU
7	UNSUR KEWILAYAHAN														
7 01	KECAMATAN						39,600,000							39,600,000	
7 01 01	PROGRAM PENUNJANG URUSAN PEMERINTAHAN DAERAH KABUPATEN/KOTA	PERSENTASE PENUNJANG URUSAN PEMERINTAHAN DAERAH KABUPATEN/KOTA	%		%	100,00 %	39,600,000						100,00 %	39,600,000	
7 01 01 2.06	Administrasi Umum Perangkat Daerah	Jumlah Pelaksanaan Administrasi Umum Perangkat Daerah	Bulan		Bulan	12 Bulan	4,240,000						12 Bulan	4,240,000	
7 01 01 2.06 02	Penyediaan Peralatan dan Perlengkapan Kantor	Jumlah Paket Peralatan dan Perlengkapan Kantor yang Disediakan				12 Paket	1,500,000	Kab. Konawe, Wonggeduku, Puuduria	Dana Transfer Umum-Dana Alokasi Umum	Meningkatkan Sumber Daya Manusia Yang Berkualitas Dan Berdaya Saing	3. MENINGKATKAN KUALITAS PELAYANAN PUBLIK YANG BERBASIS PEMANFAATAN TEKNOLOGI INFORMASI.	Kelurahan Puuduria	12 Paket	1,500,000	KECAMATAN WONGGEDUKU

**Penetapan Rencana Kerja Pemerintah Daerah (RKPD)
Kabupaten Konawe
Tahun 2023**

Kode	Urusan/ Bidang Urusan/ Program/ Kegiatan/ Sub Kegiatan	Indikator Program/ Kegiatan/ Sub Kegiatan	Target Akhir Periode RPJMD	Realisasi Capaian RKPD Tahun 2021	Prakiraan Capaian Target RKPD Tahun 2022	Capaian Kinerja dan Kerangka Pendanaan						Kelompok Sasaran	Prakiraan Maju Rencana Tahun 2024		Perangkat Daerah Penanggung Jawab
						Target 2023	Pagu Indikatif	Lokasi	Sumber Dana	Prioritas			Target	Pagu Indikatif	
										Nasional	Daerah				
7 01 01 2.06 04	Penyediaan Bahan Logistik Kantor	Jumlah Paket Bahan Logistik Kantor yang Disediakan				2 Paket	1,540,000	Kab. Konawe, Wonggeduku, Puuduria	Dana Transfer Umum-Dana Alokasi Umum	Meningkatkan Sumber Daya Manusia Yang Berkualitas Dan Berdaya Saing	3. MENINGKATKAN KUALITAS PELAYANAN PUBLIK YANG BERBASIS PEMANFAATAN TEKNOLOGI INFORMASI.	Kelurahan Puuduria	2 Paket	1,540,000	KECAMATAN WONGGEDUKU
7 01 01 2.06 05	Penyediaan Barang Cetak dan Penggandaan	Jumlah Paket Barang Cetak dan Penggandaan yang Disediakan				2 Paket	1,200,000	Kab. Konawe, Wonggeduku, Puuduria	Dana Transfer Umum-Dana Alokasi Umum	Meningkatkan Sumber Daya Manusia Yang Berkualitas Dan Berdaya Saing	3. MENINGKATKAN KUALITAS PELAYANAN PUBLIK YANG BERBASIS PEMANFAATAN TEKNOLOGI INFORMASI.	Kelurahan Puuduria	2 Paket	1,200,000	KECAMATAN WONGGEDUKU
7 01 01 2.08	Penyediaan Jasa Penunjang Urusan Pemerintahan Daerah	Jasa Penunjang Urusan Pemerintahan Daerah	Bulan		Bulan	12 Bulan	33,860,000						12 Bulan	33,860,000	
7 01 01 2.08 02	Penyediaan Jasa Komunikasi, Sumber Daya Air dan Listrik	Jumlah Laporan Penyediaan Jasa Komunikasi, Sumber Daya Air dan Listrik yang Disediakan				12 Laporan	1,260,000	Kab. Konawe, Wonggeduku, Puuduria	Dana Transfer Umum-Dana Alokasi Umum	Meningkatkan Sumber Daya Manusia Yang Berkualitas Dan Berdaya Saing	3. MENINGKATKAN KUALITAS PELAYANAN PUBLIK YANG BERBASIS PEMANFAATAN TEKNOLOGI INFORMASI.	Kelurahan Puuduria	12 Laporan	1,260,000	KECAMATAN WONGGEDUKU
7 01 01 2.08 04	Penyediaan Jasa Pelayanan Umum Kantor	Jumlah Laporan Penyediaan Jasa Pelayanan Umum Kantor yang Disediakan				4 Laporan	32,600,000	Kab. Konawe, Wonggeduku, Puuduria	Dana Transfer Umum-Dana Alokasi Umum	Meningkatkan Sumber Daya Manusia Yang Berkualitas Dan Berdaya Saing	3. MENINGKATKAN KUALITAS PELAYANAN PUBLIK YANG BERBASIS PEMANFAATAN TEKNOLOGI INFORMASI.	Kelurahan Puuduria	4 Laporan	32,600,000	KECAMATAN WONGGEDUKU
7 01 01 2.09	Pemeliharaan Barang Milik Daerah Penunjang Urusan Pemerintahan Daerah	Jumlah Barang Milik Daerah Penunjang Urusan Pemerintahan Daerah yang di Pelihara	unit		unit	2 unit	1,500,000						2 unit	1,500,000	
7 01 01 2.09 01	Penyediaan Jasa Pemeliharaan, Biaya Pemeliharaan, dan Pajak Kendaraan Perorangan Dinas atau Kendaraan Dinas Jabatan	Jumlah Kendaraan Perorangan Dinas atau Kendaraan Dinas Jabatan yang Dipelihara dan dibayarkan Pajaknya				1 Unit	1,500,000	Kab. Konawe, Wonggeduku, Puuduria	Dana Transfer Umum-Dana Alokasi Umum	Meningkatkan Sumber Daya Manusia Yang Berkualitas Dan Berdaya Saing	3. MENINGKATKAN KUALITAS PELAYANAN PUBLIK YANG BERBASIS PEMANFAATAN TEKNOLOGI INFORMASI.	Kelurahan Puuduria	1 Unit	1,500,000	KECAMATAN WONGGEDUKU
7		UNSUR KEWILAYAHAN													
7 01		KECAMATAN					3,683,319,682							3,683,319,682	
7 01 01	PROGRAM PENUNJANG URUSAN PEMERINTAHAN DAERAH KABUPATEN/KOTA	PERSENTASE PENUNJANG URUSAN PEMERINTAHAN DAERAH KABUPATEN/KOTA	%		%	100,00 %	3,591,480,582						100,00 %	3,591,480,582	
7 01 01 2.01	Perencanaan, Penganggaran, dan Evaluasi Kinerja Perangkat Daerah	Jumlah Dokumen Perencanaan, Penganggaran, dan Evaluasi Kinerja Perangkat Daerah	Dokumen		Dokumen	6 Dokumen	26,788,500						6 Dokumen	26,788,500	

**Penetapan Rencana Kerja Pemerintah Daerah (RKPD)
Kabupaten Konawe
Tahun 2023**

Kode	Urusan/ Bidang Urusan/ Program/ Kegiatan/ Sub Kegiatan	Indikator Program/ Kegiatan/ Sub Kegiatan	Target Akhir Periode RPJMD	Realisasi Capaian RKPD Tahun 2021	Prakiraan Capaian Target RKPD Tahun 2022	Capaian Kinerja dan Kerangka Pendanaan						Kelompok Sasaran	Prakiraan Maju Rencana Tahun 2024		Perangkat Daerah Penanggung Jawab
						Target 2023	Pagu Indikatif	Lokasi	Sumber Dana	Prioritas			Target	Pagu Indikatif	
										Nasional	Daerah				
7.01.01.2.01.01	Penyusunan Dokumen Perencanaan Perangkat Daerah	Jumlah Dokumen Perencanaan Perangkat Daerah				2 Dokumen	7,911,000	Kab. Konawe, Tongauna, Semua Kelurahan	Dana Transfer Umum-Dana Alokasi Umum	Meningkatkan Sumber Daya Manusia Yang Berkualitas Dan Berdaya Saing	3. MENINGKATKAN KUALITAS PELAYANAN PUBLIK YANG BERBASIS PEMANFAATAN TEKNOLOGI INFORMASI.	Kecamatan Tongauna	2 Dokumen	7,911,000	KECAMATAN TONGAUNA
7.01.01.2.01.02	Koordinasi dan Penyusunan Dokumen RKA-SKPD	Jumlah Dokumen RKA- SKPD dan Laporan Hasil Koordinasi Penyusunan Dokumen RKA-SKPD				1 Dokumen	3,775,500	Kab. Konawe, Tongauna, Semua Kelurahan	Dana Transfer Umum-Dana Alokasi Umum	Meningkatkan Sumber Daya Manusia Yang Berkualitas Dan Berdaya Saing	3. MENINGKATKAN KUALITAS PELAYANAN PUBLIK YANG BERBASIS PEMANFAATAN TEKNOLOGI INFORMASI.	Kecamatan Tongauna	1 Dokumen	3,775,500	KECAMATAN TONGAUNA
7.01.01.2.01.03	Koordinasi dan Penyusunan Dokumen Perubahan RKA- SKPD	Jumlah Dokumen Perubahan RKA-SKPD dan Laporan Hasil Koordinasi Penyusunan Dokumen Perubahan RKA-SKPD				1 Dokumen	3,775,500	Kab. Konawe, Tongauna, Semua Kelurahan	Dana Transfer Umum-Dana Alokasi Umum	Meningkatkan Sumber Daya Manusia Yang Berkualitas Dan Berdaya Saing	3. MENINGKATKAN KUALITAS PELAYANAN PUBLIK YANG BERBASIS PEMANFAATAN TEKNOLOGI INFORMASI.	Kecamatan Tongauna	1 Dokumen	3,775,500	KECAMATAN TONGAUNA
7.01.01.2.01.04	Koordinasi dan Penyusunan DPA-SKPD	Jumlah Dokumen DPA- SKPD dan Laporan Hasil Koordinasi Penyusunan Dokumen DPA-SKPD				1 Dokumen	3,775,500	Kab. Konawe, Tongauna, Semua Kelurahan	Dana Transfer Umum-Dana Alokasi Umum	Meningkatkan Sumber Daya Manusia Yang Berkualitas Dan Berdaya Saing	3. MENINGKATKAN KUALITAS PELAYANAN PUBLIK YANG BERBASIS PEMANFAATAN TEKNOLOGI INFORMASI.	Kecamatan Tongauna	1 Dokumen	3,775,500	KECAMATAN TONGAUNA
7.01.01.2.01.05	Koordinasi dan Penyusunan Perubahan DPA- SKPD	Jumlah Dokumen Perubahan DPA-SKPD dan Laporan Hasil Koordinasi Penyusunan Dokumen Perubahan DPA-SKPD				1 Dokumen	3,775,500	Kab. Konawe, Tongauna, Semua Kelurahan	Dana Transfer Umum-Dana Alokasi Umum	Meningkatkan Sumber Daya Manusia Yang Berkualitas Dan Berdaya Saing	3. MENINGKATKAN KUALITAS PELAYANAN PUBLIK YANG BERBASIS PEMANFAATAN TEKNOLOGI INFORMASI.	Kecamatan Tongauna	1 Dokumen	3,775,500	KECAMATAN TONGAUNA
7.01.01.2.01.06	Koordinasi dan Penyusunan Laporan Capaian Kinerja dan Ikhtisar Realisasi Kinerja SKPD	Jumlah Laporan Capaian Kinerja dan Ikhtisar Realisasi Kinerja SKPD dan Laporan Hasil Koordinasi Penyusunan Laporan Capaian Kinerja dan Ikhtisar Realisasi Kinerja SKPD				1 Laporan	3,775,500	Kab. Konawe, Tongauna, Semua Kelurahan	Dana Transfer Umum-Dana Alokasi Umum	Meningkatkan Sumber Daya Manusia Yang Berkualitas Dan Berdaya Saing	3. MENINGKATKAN KUALITAS PELAYANAN PUBLIK YANG BERBASIS PEMANFAATAN TEKNOLOGI INFORMASI.	Kecamatan Tongauna	1 Laporan	3,775,500	KECAMATAN TONGAUNA
7.01.01.2.02	Administrasi Keuangan Perangkat Daerah	Jumlah Laporan Adminstrasi Keuangan Perangkat Daerah	Laporan		Laporan	4 Laporan	3,305,346,500						4 Laporan	3,305,346,500	
7.01.01.2.02.01	Penyediaan Gaji dan Tunjangan ASN	Jumlah Orang yang Menerima Gaji dan Tunjangan ASN				602 Orang/bulan	3,262,027,290	Kab. Konawe, Tongauna, Semua Kelurahan	Dana Transfer Umum-Dana Alokasi Umum	Meningkatkan Sumber Daya Manusia Yang Berkualitas Dan Berdaya Saing		Kecamatan Tongauna	602 Orang/bulan	3,262,027,290	KECAMATAN TONGAUNA

**Penetapan Rencana Kerja Pemerintah Daerah (RKPD)
Kabupaten Konawe
Tahun 2023**

Kode	Urusan/ Bidang Urusan/ Program/ Kegiatan/ Sub Kegiatan	Indikator Program/ Kegiatan/ Sub Kegiatan	Target Akhir Periode RPJMD	Realisasi Capaian RKPD Tahun 2021	Prakiraan Capaian Target RKPD Tahun 2022	Capaian Kinerja dan Kerangka Pendanaan						Kelompok Sasaran	Prakiraan Maju Rencana Tahun 2024		Perangkat Daerah Penanggung Jawab
						Target 2023	Pagu Indikatif	Lokasi	Sumber Dana	Prioritas			Target	Pagu Indikatif	
										Nasional	Daerah				
7.01.01.2.02.03	Pelaksanaan Penatausahaan dan Pengujian/Verifikasi Keuangan SKPD	Jumlah Dokumen Penatausahaan dan Pengujian/Verifikasi Keuangan SKPD				4 Dokumen	38,478,000	Kab. Konawe, Tongauna, Semua Kelurahan	Dana Transfer Umum-Dana Alokasi Umum	Meningkatkan Sumber Daya Manusia Yang Berkualitas Dan Berdaya Saing	3. MENINGKATKAN KUALITAS PELAYANAN PUBLIK YANG BERBASIS PEMANFAATAN TEKNOLOGI INFORMASI.	Kecamatan Tongauna	4 Dokumen	38,478,000	KECAMATAN TONGAUNA
7.01.01.2.02.05	Koordinasi dan Penyusunan Laporan Keuangan Akhir Tahun SKPD	Jumlah Laporan Keuangan Akhir Tahun SKPD dan Laporan Hasil Koordinasi Penyusunan Laporan Keuangan Akhir Tahun SKPD				1 Laporan	1,816,210	Kab. Konawe, Tongauna, Semua Kelurahan	Dana Transfer Umum-Dana Alokasi Umum	Meningkatkan Sumber Daya Manusia Yang Berkualitas Dan Berdaya Saing	3. MENINGKATKAN KUALITAS PELAYANAN PUBLIK YANG BERBASIS PEMANFAATAN TEKNOLOGI INFORMASI.	Kecamatan Tongauna	1 Laporan	1,816,210	KECAMATAN TONGAUNA
7.01.01.2.02.07	Koordinasi dan Penyusunan Laporan Keuangan Bulanan/ Triwulanan/ Semesteran SKPD	Jumlah Laporan Keuangan Bulanan/ Triwulanan/ Semesteran SKPD dan Laporan Koordinasi Penyusunan Laporan Keuangan Bulanan/Triwulanan/Semesteran SKPD				12 Laporan	3,025,000	Kab. Konawe, Tongauna, Semua Kelurahan	Dana Transfer Umum-Dana Alokasi Umum	Meningkatkan Sumber Daya Manusia Yang Berkualitas Dan Berdaya Saing	3. MENINGKATKAN KUALITAS PELAYANAN PUBLIK YANG BERBASIS PEMANFAATAN TEKNOLOGI INFORMASI.	Kecamatan Tongauna	12 Laporan	3,025,000	KECAMATAN TONGAUNA
7.01.01.2.05	Administrasi Kepegawaian Perangkat Daerah	Jumlah Pelaksanaan Administrasi Kepegawaian Perangkat Daerah	Bulan		Bulan	12 Bulan	7,000,000						12 Bulan	7,000,000	
7.01.01.2.05.02	Pengadaan Pakaian Dinas beserta Atribut Kelengkapannya	Jumlah Paket Pakaian Dinas beserta Atribut Kelengkapan				1 Paket	7,000,000	Kab. Konawe, Tongauna, Semua Kelurahan	Dana Transfer Umum-Dana Alokasi Umum	Meningkatkan Sumber Daya Manusia Yang Berkualitas Dan Berdaya Saing	3. MENINGKATKAN KUALITAS PELAYANAN PUBLIK YANG BERBASIS PEMANFAATAN TEKNOLOGI INFORMASI.	Kecamatan Tongauna	1 Paket	7,000,000	KECAMATAN TONGAUNA
7.01.01.2.06	Administrasi Umum Perangkat Daerah	Jumlah Pelaksanaan Administrasi Umum Perangkat Daerah	Bulan		Bulan	12 Bulan	30,382,667						12 Bulan	30,382,667	
7.01.01.2.06.01	Penyediaan Komponen Instalasi Listrik/Penerangan Bangunan Kantor	Jumlah Paket Komponen Instalasi Listrik/Penerangan Bangunan Kantor yang Disediakan				1 Paket	1,500,000	Kab. Konawe, Tongauna, Semua Kelurahan	Dana Transfer Umum-Dana Alokasi Umum	Meningkatkan Sumber Daya Manusia Yang Berkualitas Dan Berdaya Saing	3. MENINGKATKAN KUALITAS PELAYANAN PUBLIK YANG BERBASIS PEMANFAATAN TEKNOLOGI INFORMASI.	Kecamatan Tongauna	1 Paket	1,500,000	KECAMATAN TONGAUNA
7.01.01.2.06.02	Penyediaan Peralatan dan Perlengkapan Kantor	Jumlah Paket Peralatan dan Perlengkapan Kantor yang Disediakan				1 Paket	5,000,000	Kab. Konawe, Tongauna, Semua Kelurahan	Dana Transfer Umum-Dana Alokasi Umum	Meningkatkan Sumber Daya Manusia Yang Berkualitas Dan Berdaya Saing	3. MENINGKATKAN KUALITAS PELAYANAN PUBLIK YANG BERBASIS PEMANFAATAN TEKNOLOGI INFORMASI.	Kecamatan Tongauna	1 Paket	5,000,000	KECAMATAN TONGAUNA
7.01.01.2.06.04	Penyediaan Bahan Logistik Kantor	Jumlah Paket Bahan Logistik Kantor yang Disediakan				2 Paket	4,000,000	Kab. Konawe, Tongauna, Semua Kelurahan	Dana Transfer Umum-Dana Alokasi Umum	Meningkatkan Sumber Daya Manusia Yang Berkualitas Dan Berdaya Saing	3. MENINGKATKAN KUALITAS PELAYANAN PUBLIK YANG BERBASIS PEMANFAATAN TEKNOLOGI INFORMASI.	Kecamatan Tongauna	2 Paket	4,000,000	KECAMATAN TONGAUNA

**Penetapan Rencana Kerja Pemerintah Daerah (RKPD)
Kabupaten Konawe
Tahun 2023**

Kode	Urusan/ Bidang Urusan/ Program/ Kegiatan/ Sub Kegiatan	Indikator Program/ Kegiatan/ Sub Kegiatan	Target Akhir Periode RPJMD	Realisasi Capaian RKPD Tahun 2021	Prakiraan Capaian Target RKPD Tahun 2022	Capaian Kinerja dan Kerangka Pendanaan						Kelompok Sasaran	Prakiraan Maju Rencana Tahun 2024		Perangkat Daerah Penanggung Jawab
						Target 2023	Pagu Indikatif	Lokasi	Sumber Dana	Prioritas			Target	Pagu Indikatif	
										Nasional	Daerah				
7.01.01.2.06.05	Penyediaan Barang Cetak dan Penggandaan	Jumlah Paket Barang Cetak dan Penggandaan yang Disediakan				2 Paket	4,000,000	Kab. Konawe, Tongauna, Semua Kelurahan	Dana Transfer Umum-Dana Alokasi Umum	Meningkatkan Sumber Daya Manusia Yang Berkualitas Dan Berdaya Saing	3. MENINGKATKAN KUALITAS PELAYANAN PUBLIK YANG BERBASIS PEMANFAATAN TEKNOLOGI INFORMASI.	Kecamatan Tongauna	2 Paket	4,000,000	KECAMATAN TONGAUNA
7.01.01.2.06.09	Penyelenggaraan Rapat Koordinasi dan Konsultasi SKPD	Jumlah Laporan Penyelenggaraan Rapat Koordinasi dan Konsultasi SKPD				4 Laporan	15,882,667	Kab. Konawe, Tongauna, Semua Kelurahan	Dana Transfer Umum-Dana Alokasi Umum	Meningkatkan Sumber Daya Manusia Yang Berkualitas Dan Berdaya Saing	3. MENINGKATKAN KUALITAS PELAYANAN PUBLIK YANG BERBASIS PEMANFAATAN TEKNOLOGI INFORMASI.	Kecamatan Tongauna	4 Laporan	15,882,667	KECAMATAN TONGAUNA
7.01.01.2.07	Pengadaan Barang Milik Daerah Penunjang Urusan Pemerintah Daerah	Jumlah Pengadaan Barang Milik Daerah Penunjang Urusan Pemerintah Daerah	Unit		Unit	2 Unit	6,500,000						2 Unit	6,500,000	
7.01.01.2.07.05	Pengadaan Mebel	Jumlah Paket Mebel yang Disediakan				2 Unit	5,000,000	Kab. Konawe, Tongauna, Semua Kelurahan	Dana Transfer Umum-Dana Alokasi Umum	Meningkatkan Sumber Daya Manusia Yang Berkualitas Dan Berdaya Saing	3. MENINGKATKAN KUALITAS PELAYANAN PUBLIK YANG BERBASIS PEMANFAATAN TEKNOLOGI INFORMASI.	Kecamatan Tongauna	2 Unit	5,000,000	KECAMATAN TONGAUNA
7.01.01.2.07.10	Pengadaan Sarana dan Prasarana Gedung Kantor atau Bangunan Lainnya	Jumlah Unit Sarana dan Prasarana Gedung Kantor atau Bangunan Lainnya yang Disediakan				1 Unit	1,500,000	Kab. Konawe, Tongauna, Semua Kelurahan	Dana Transfer Umum-Dana Alokasi Umum	Meningkatkan Sumber Daya Manusia Yang Berkualitas Dan Berdaya Saing	3. MENINGKATKAN KUALITAS PELAYANAN PUBLIK YANG BERBASIS PEMANFAATAN TEKNOLOGI INFORMASI.	Kecamatan Tongauna	1 Unit	1,500,000	KECAMATAN TONGAUNA
7.01.01.2.08	Penyediaan Jasa Penunjang Urusan Pemerintahan Daerah	Jasa Penunjang Urusan Pemerintahan Daerah	Bulan		Bulan	12 Bulan	207,609,000						12 Bulan	207,609,000	
7.01.01.2.08.01	Penyediaan Jasa Surat Menyurat	Jumlah Laporan Penyediaan Jasa Surat Menyurat				12 Laporan	350,000	Kab. Konawe, Tongauna, Semua Kelurahan	Dana Transfer Umum-Dana Alokasi Umum	Meningkatkan Sumber Daya Manusia Yang Berkualitas Dan Berdaya Saing	3. MENINGKATKAN KUALITAS PELAYANAN PUBLIK YANG BERBASIS PEMANFAATAN TEKNOLOGI INFORMASI.	Kecamatan Tongauna	12 Laporan	350,000	KECAMATAN TONGAUNA
7.01.01.2.08.02	Penyediaan Jasa Komunikasi, Sumber Daya Air dan Listrik	Jumlah Laporan Penyediaan Jasa Komunikasi, Sumber Daya Air dan Listrik yang Disediakan				12 Laporan	2,904,000	Kab. Konawe, Tongauna, Semua Kelurahan	Dana Transfer Umum-Dana Alokasi Umum	Meningkatkan Sumber Daya Manusia Yang Berkualitas Dan Berdaya Saing	3. MENINGKATKAN KUALITAS PELAYANAN PUBLIK YANG BERBASIS PEMANFAATAN TEKNOLOGI INFORMASI.	Kecamatan Tongauna	12 Laporan	2,904,000	KECAMATAN TONGAUNA
7.01.01.2.08.04	Penyediaan Jasa Pelayanan Umum Kantor	Jumlah Laporan Penyediaan Jasa Pelayanan Umum Kantor yang Disediakan				4 Laporan	204,355,000	Kab. Konawe, Tongauna, Semua Kelurahan	Dana Transfer Umum-Dana Alokasi Umum	Meningkatkan Sumber Daya Manusia Yang Berkualitas Dan Berdaya Saing	3. MENINGKATKAN KUALITAS PELAYANAN PUBLIK YANG BERBASIS PEMANFAATAN TEKNOLOGI INFORMASI.	Kecamatan Tongauna	4 Laporan	204,355,000	KECAMATAN TONGAUNA

**Penetapan Rencana Kerja Pemerintah Daerah (RKPD)
Kabupaten Konawe
Tahun 2023**

Kode	Urusan/ Bidang Urusan/ Program/ Kegiatan/ Sub Kegiatan	Indikator Program/ Kegiatan/ Sub Kegiatan	Target Akhir Periode RPJMD	Realisasi Capaian RKPD Tahun 2021	Prakiraan Capaian Target RKPD Tahun 2022	Capaian Kinerja dan Kerangka Pendanaan						Kelompok Sasaran	Prakiraan Maju Rencana Tahun 2024		Perangkat Daerah Penanggung Jawab
						Target 2023	Pagu Indikatif	Lokasi	Sumber Dana	Prioritas			Target	Pagu Indikatif	
										Nasional	Daerah				
7.01.01.2.09	Pemeliharaan Barang Milik Daerah Penunjang Urusan Pemerintahan Daerah	Jumlah Barang Milik Daerah Penunjang Urusan Pemerintahan Daerah yang di Pelihara	Unit		Unit	6 Unit	7,853,915						6 Unit	7,853,915	
7.01.01.2.09.01	Penyediaan Jasa Pemeliharaan, Biaya Pemeliharaan, dan Pajak Kendaraan Perorangan Dinas atau Kendaraan Dinas Jabatan	Jumlah Kendaraan Perorangan Dinas atau Kendaraan Dinas Jabatan yang Dipelihara dan dibayarkan Pajaknya				1 Unit	1,647,415	Kab. Konawe, Tongauna, Semua Kelurahan	Dana Transfer Umum-Dana Alokasi Umum	Meningkatkan Sumber Daya Manusia Yang Berkualitas Dan Berdaya Saing	3. MENINGKATKAN KUALITAS PELAYANAN PUBLIK YANG BERBASIS PEMANFAATAN TEKNOLOGI INFORMASI.	Kecamatan Tongauna	1 Unit	1,647,415	KECAMATAN TONGAUNA
7.01.01.2.09.09	Pemeliharaan/Rehabilitasi Gedung Kantor dan Bangunan Lainnya	Jumlah Gedung Kantor dan Bangunan Lainnya yang Dipelihara/Direhabilitasi				1 Unit	3,000,000	Kab. Konawe, Tongauna, Semua Kelurahan	Dana Transfer Umum-Dana Alokasi Umum	Meningkatkan Sumber Daya Manusia Yang Berkualitas Dan Berdaya Saing	3. MENINGKATKAN KUALITAS PELAYANAN PUBLIK YANG BERBASIS PEMANFAATAN TEKNOLOGI INFORMASI.	Kecamatan Tongauna	1 Unit	3,000,000	KECAMATAN TONGAUNA
7.01.01.2.09.10	Pemeliharaan/Rehabilitasi Sarana dan Prasarana Gedung Kantor atau Bangunan Lainnya	Jumlah Sarana dan Prasarana Gedung Kantor atau Bangunan Lainnya yang Dipelihara/Direhabilitasi				2 Unit	3,206,500	Kab. Konawe, Tongauna, Semua Kelurahan	Dana Transfer Umum-Dana Alokasi Umum	Meningkatkan Sumber Daya Manusia Yang Berkualitas Dan Berdaya Saing	3. MENINGKATKAN KUALITAS PELAYANAN PUBLIK YANG BERBASIS PEMANFAATAN TEKNOLOGI INFORMASI.	Kecamatan Tongauna	2 Unit	3,206,500	KECAMATAN TONGAUNA
7.01.02	PROGRAM PENYELENGGARAAN PEMERINTAHAN DAN PELAYANAN PUBLIK	PERSENTASE PENYELENGGARAAN PEMERINTAHAN DAN PELAYANAN PUBLIK	%		%	100,00 %	3,968,800						100,00 %	3,968,800	
7.01.02.2.01	Koordinasi Penyelenggaraan Kegiatan Pemerintahan di Tingkat Kecamatan	Jumlah Laporan Penyelenggaraan Kegiatan Pemerintahan di Tingkat Kecamatan	Laporan		Laporan	1 Laporan	3,968,800						1 Laporan	3,968,800	
7.01.02.2.01.01	Koordinasi/Sinergi Perencanaan dan Pelaksanaan Kegiatan Pemerintahan dengan Perangkat Daerah dan Instansi Vertikal Terkait	Jumlah Laporan Koordinasi/Sinergi Perencanaan dan Pelaksanaan Kegiatan Pemerintahan dengan Perangkat Daerah dan Instansi Vertikal Terkait				1 Laporan	3,968,800	Kab. Konawe, Tongauna, Semua Kelurahan	Dana Transfer Umum-Dana Alokasi Umum	Memperkuat Stabilitas Polhukhankam Dan Transformasi Pelayanan Publik	3. MENINGKATKAN KUALITAS PELAYANAN PUBLIK YANG BERBASIS PEMANFAATAN TEKNOLOGI INFORMASI.	Kecamatan Tongauna	1 Laporan	3,968,800	KECAMATAN TONGAUNA
7.01.03	PROGRAM PEMBERDAYAAN MASYARAKAT DESA DAN KELURAHAN	PERSENTASE PEMBERDAYAAN MASYARAKAT DESA DAN KELURAHAN	%		%	100,00 %	53,826,950						100,00 %	53,826,950	
7.01.03.2.01	Koordinasi Kegiatan Pemberdayaan Desa	Jumlah Laporan Hasil Kegiatan Koordinasi Pemberdayaan Desa	Laporan		Laporan	2 Laporan	18,826,950						2 Laporan	18,826,950	
7.01.03.2.01.01	Peningkatan Partisipasi Masyarakat dalam Forum Musyawarah Perencanaan Pembangunan di Desa	Jumlah Lembaga Kemasyarakatan yang Berpartisipasi dalam Forum Musyawarah Perencanaan Pembangunan di Desa				4 Lembaga Kemasyarakatan	10,000,000	Kab. Konawe, Tongauna, Semua Kelurahan	Dana Transfer Umum-Dana Alokasi Umum	Memperkuat Stabilitas Polhukhankam Dan Transformasi Pelayanan Publik	3. MENINGKATKAN KUALITAS PELAYANAN PUBLIK YANG BERBASIS PEMANFAATAN TEKNOLOGI INFORMASI.	Kecamatan Tongauna	4 Lembaga Kemasyarakatan	10,000,000	KECAMATAN TONGAUNA

**Penetapan Rencana Kerja Pemerintah Daerah (RKPD)
Kabupaten Konawe
Tahun 2023**

Kode	Urusan/ Bidang Urusan/ Program/ Kegiatan/ Sub Kegiatan	Indikator Program/ Kegiatan/ Sub Kegiatan	Target Akhir Periode RPJMD	Realisasi Capaian RKPD Tahun 2021	Prakiraan Capaian Target RKPD Tahun 2022	Capaian Kinerja dan Kerangka Pendanaan						Kelompok Sasaran	Prakiraan Maju Rencana Tahun 2024		Perangkat Daerah Penanggung Jawab
						Target 2023	Pagu Indikatif	Lokasi	Sumber Dana	Prioritas			Target	Pagu Indikatif	
										Nasional	Daerah				
7 01 03 2.01 03	Peningkatan Efektifitas Kegiatan Pemberdayaan Masyarakat di Wilayah Kecamatan	Jumlah Laporan Peningkatan Efektivitas Kegiatan Pemberdayaan Masyarakat di Wilayah Kecamatan				1 Laporan	8,826,950	Kab. Konawe, Tongauna, Semua Kelurahan	Dana Transfer Umum-Dana Alokasi Umum	Memperkuat Stabilitas Polhukhankam Dan Transformasi Pelayanan Publik	3. MENINGKATKAN KUALITAS PELAYANAN PUBLIK YANG BERBASIS PEMANFAATAN TEKNOLOGI INFORMASI.	Kecamatan Tongauna	1 Laporan	8,826,950	KECAMATAN TONGAUNA
7 01 03 2.02	Kegiatan Pemberdayaan Kelurahan	Jumlah Laporan Hasil Kegiatan Koordinasi Pemberdayaan Kelurahan	Laporan		Laporan	3 Laporan	35,000,000						3 Laporan	35,000,000	
7 01 03 2.02 01	Peningkatan Partisipasi Masyarakat dalam Forum Musyawarah Perencanaan Pembangunan di Kelurahan	Jumlah Lembaga Kemasyarakatan yang Berpartisipasi dalam Forum Musyawarah Perencanaan Pembangunan di Kelurahan				4 Lembaga Kemasyarakatan	15,000,000	Kab. Konawe, Tongauna, Semua Kelurahan	Dana Transfer Umum-Dana Alokasi Umum	Memperkuat Stabilitas Polhukhankam Dan Transformasi Pelayanan Publik	3. MENINGKATKAN KUALITAS PELAYANAN PUBLIK YANG BERBASIS PEMANFAATAN TEKNOLOGI INFORMASI.	Kecamatan Tongauna	4 Lembaga Kemasyarakatan	15,000,000	KECAMATAN TONGAUNA
7 01 03 2.02 03	Pemberdayaan Masyarakat di Kelurahan	Jumlah Pokmas dan Ormas yang Melaksanakan Pemberdayaan Masyarakat di Kelurahan				2 Pokmas / Ormas	10,000,000	Kab. Konawe, Tongauna, Semua Kelurahan	Dana Transfer Umum-Dana Alokasi Umum	Memperkuat Stabilitas Polhukhankam Dan Transformasi Pelayanan Publik	3. MENINGKATKAN KUALITAS PELAYANAN PUBLIK YANG BERBASIS PEMANFAATAN TEKNOLOGI INFORMASI.	Kecamatan Tongauna	2 Pokmas / Ormas	10,000,000	KECAMATAN TONGAUNA
7 01 03 2.02 04	Evaluasi Kelurahan	Jumlah Laporan Hasil Evaluasi Kelurahan				1 Laporan	10,000,000	Kab. Konawe, Tongauna, Semua Kelurahan	Dana Transfer Umum-Dana Alokasi Umum	Memperkuat Stabilitas Polhukhankam Dan Transformasi Pelayanan Publik	3. MENINGKATKAN KUALITAS PELAYANAN PUBLIK YANG BERBASIS PEMANFAATAN TEKNOLOGI INFORMASI.	Kecamatan Tongauna	1 Laporan	10,000,000	KECAMATAN TONGAUNA
7 01 04	PROGRAM KOORDINASI KETENTERAMAN DAN KETERTIBAN UMUM	PERSENTASE KETENTERAMAN DAN KETERTIBAN UMUM	%		%	100,00 %	11,158,620						100,00 %	11,158,620	
7 01 04 2.01	Koordinasi Upaya Penyelenggaraan Ketenteraman dan Ketertiban Umum	Jumlah Laporan Hasil Kegiatan Koordinasi Upaya Penyelenggaraan Ketenteraman dan Ketertiban Umum	Laporan		Laporan	1 Laporan	11,158,620						1 Laporan	11,158,620	
7 01 04 2.01 02	Harmonisasi Hubungan dengan Tokoh Agama dan Tokoh Masyarakat	Jumlah Laporan Pelaksanaan Harmonisasi Hubungan dengan Tokoh Agama dan Tokoh Masyarakat				1 Laporan	11,158,620	Kab. Konawe, Tongauna, Semua Kelurahan	Dana Transfer Umum-Dana Alokasi Umum	Memperkuat Stabilitas Polhukhankam Dan Transformasi Pelayanan Publik	3. MENINGKATKAN KUALITAS PELAYANAN PUBLIK YANG BERBASIS PEMANFAATAN TEKNOLOGI INFORMASI.	Kecamatan Tongauna	1 Laporan	11,158,620	KECAMATAN TONGAUNA
7 01 05	PROGRAM PENYELENGGARAAN URUSAN PEMERINTAHAN UMUM	PERSENTASE PENYELENGGARAAN URUSAN PEMERINTAHAN UMUM	%		%	100,00 %	9,145,180						100,00 %	9,145,180	

**Penetapan Rencana Kerja Pemerintah Daerah (RKPD)
Kabupaten Konawe
Tahun 2023**

Kode	Urusan/ Bidang Urusan/ Program/ Kegiatan/ Sub Kegiatan	Indikator Program/ Kegiatan/ Sub Kegiatan	Target Akhir Periode RPJMD	Realisasi Capaian RKPD Tahun 2021	Prakiraan Capaian Target RKPD Tahun 2022	Capaian Kinerja dan Kerangka Pendanaan						Kelompok Sasaran	Prakiraan Maju Rencana Tahun 2024		Perangkat Daerah Penanggung Jawab
						Target 2023	Pagu Indikatif	Lokasi	Sumber Dana	Prioritas			Target	Pagu Indikatif	
										Nasional	Daerah				
7 01 05 2.01	Penyelenggaraan Urusan Pemerintahan Umum Sesuai Penugasan Kepala Daerah	Jumlah Laporan Penyelenggaraan Urusan Pemerintahan Umum sesuai Penugasan Kepala Daerah	Laporan		Laporan	1 Laporan	9,145,180						1 Laporan	9,145,180	
7 01 05 2.01 05	Penanganan Konflik Sosial Sesuai Ketentuan Peraturan Perundang-Undangan	Jumlah Laporan Konflik yang Ditangani Sesuai Ketentuan Peraturan Perundang-Undangan				1 Laporan	9,145,180	Kab. Konawe, Tongauna, Semua Kelurahan	Dana Transfer Umum-Dana Alokasi Umum	Memperkuat Stabilitas Polhukhankam Dan Transformasi Pelayanan Publik	3. MENINGKATKAN KUALITAS PELAYANAN PUBLIK YANG BERBASIS PEMANFAATAN TEKNOLOGI INFORMASI.	Kecamatan Tongauna	1 Laporan	9,145,180	KECAMATAN TONGAUNA
7 01 06	PROGRAM PEMBINAAN DAN PENGAWASAN PEMERINTAHAN DESA	PERSENTASE PEMBINAAN DAN PENGAWASAN PEMERINTAHAN DESA	%		%	100,00 %	13,739,550						100,00 %	13,739,550	
7 01 06 2.01	Fasilitasi, Rekomendasi dan Koordinasi Pembinaan dan Pengawasan Pemerintahan Desa	Jumlah laporan Pembinaan dan Pengawasan Pemerintahan Desa	Laporan		Laporan	2 Laporan	13,739,550						2 Laporan	13,739,550	
7 01 06 2.01 03	Fasilitasi Pengelolaan Keuangan Desa dan Pendayagunaan Aset Desa	Jumlah Dokumen yang Difasilitasi dalam rangka Pengelolaan Keuangan Desa dan Pendayagunaan Aset Desa				1 Dokumen	4,979,150	Kab. Konawe, Tongauna, Semua Kelurahan	Dana Transfer Umum-Dana Alokasi Umum	Memperkuat Stabilitas Polhukhankam Dan Transformasi Pelayanan Publik	3. MENINGKATKAN KUALITAS PELAYANAN PUBLIK YANG BERBASIS PEMANFAATAN TEKNOLOGI INFORMASI.	Kecamatan Tongauna	1 Dokumen	4,979,150	KECAMATAN TONGAUNA
7 01 06 2.01 05	Fasilitasi Pelaksanaan Tugas Kepala Desa dan Perangkat Desa	Jumlah Dokumen Fasilitasi dalam rangka Pelaksanaan Tugas Kepala Desa dan Perangkat Desa				1 Dokumen	8,760,400	Kab. Konawe, Tongauna, Semua Kelurahan	Dana Transfer Umum-Dana Alokasi Umum	Memperkuat Stabilitas Polhukhankam Dan Transformasi Pelayanan Publik	3. MENINGKATKAN KUALITAS PELAYANAN PUBLIK YANG BERBASIS PEMANFAATAN TEKNOLOGI INFORMASI.	Kecamatan Tongauna	1 Dokumen	8,760,400	KECAMATAN TONGAUNA
7	UNSUR KEWILAYAHAN														
7 01	KECAMATAN						145,248,000							145,248,000	
7 01 01	PROGRAM PENUNJANG URUSAN PEMERINTAHAN DAERAH KABUPATEN/KOTA	PERSENTASE PENUNJANG URUSAN PEMERINTAHAN DAERAH KABUPATEN/KOTA	%		%	100,00 %	145,248,000						100,00 %	145,248,000	
7 01 01 2.02	Administrasi Keuangan Perangkat Daerah	Jumlah Laporan Adminstrasi Keuangan Perangkat Daerah	Laporan		Laporan	4 Laporan	4,848,000						4 Laporan	4,848,000	
7 01 01 2.02 03	Pelaksanaan Penatausahaan dan Pengujian/Verifikasi Keuangan SKPD	Jumlah Dokumen Penatausahaan dan Pengujian/Verifikasi Keuangan SKPD				4 Dokumen	4,848,000	Kab. Konawe, Tongauna, Puosu	Dana Transfer Umum-Dana Alokasi Umum	Meningkatkan Sumber Daya Manusia Yang Berkualitas Dan Berdaya Saing	3. MENINGKATKAN KUALITAS PELAYANAN PUBLIK YANG BERBASIS PEMANFAATAN TEKNOLOGI INFORMASI.	Kelurahan Puosu	4 Dokumen	4,848,000	KECAMATAN TONGAUNA

**Penetapan Rencana Kerja Pemerintah Daerah (RKPD)
Kabupaten Konawe
Tahun 2023**

Kode	Kode	Kode	Kode	Kode	Urusan/ Bidang Urusan/ Program/ Kegiatan/ Sub Kegiatan	Indikator Program/ Kegiatan/ Sub Kegiatan	Target Akhir Periode RPJMD	Realisasi Capaian RKPD Tahun 2021	Prakiraan Capaian Target RKPD Tahun 2022	Capaian Kinerja dan Kerangka Pendanaan					Kelompok Sasaran	Prakiraan Maju Rencana Tahun 2024		Perangkat Daerah Penanggung Jawab	
										Target 2023	Pagu Indikatif	Lokasi	Sumber Dana	Prioritas		Target	Pagu Indikatif		
														Nasional					Daerah
7	01	01	2.06		Administrasi Umum Perangkat Daerah	Jumlah Pelaksanaan Administrasi Umum Perangkat Daerah	Bulan		Bulan	12 Bulan	10,000,000					12 Bulan	10,000,000		
7	01	01	2.06	02	Penyediaan Peralatan dan Perlengkapan Kantor	Jumlah Paket Peralatan dan Perlengkapan Kantor yang Disediakan				12 Paket	3,500,000	Kab. Konawe, Tongauna, Puosu	Dana Transfer Umum-Dana Alokasi Umum	Meningkatkan Sumber Daya Manusia Yang Berkualitas Dan Berdaya Saing	3. MENINGKATKAN KUALITAS PELAYANAN PUBLIK YANG BERBASIS PEMANFAATAN TEKNOLOGI INFORMASI.	Kelurahan Puosu	12 Paket	3,500,000	KECAMATAN TONGAUNA
7	01	01	2.06	04	Penyediaan Bahan Logistik Kantor	Jumlah Paket Bahan Logistik Kantor yang Disediakan				2 Paket	3,000,000	Kab. Konawe, Tongauna, Puosu	Dana Transfer Umum-Dana Alokasi Umum	Meningkatkan Sumber Daya Manusia Yang Berkualitas Dan Berdaya Saing	3. MENINGKATKAN KUALITAS PELAYANAN PUBLIK YANG BERBASIS PEMANFAATAN TEKNOLOGI INFORMASI.	Kelurahan Puosu	2 Paket	3,000,000	KECAMATAN TONGAUNA
7	01	01	2.06	05	Penyediaan Barang Cetak dan Penggandaan	Jumlah Paket Barang Cetakan dan Penggandaan yang Disediakan				2 Paket	3,500,000	Kab. Konawe, Tongauna, Puosu	Dana Transfer Umum-Dana Alokasi Umum	Meningkatkan Sumber Daya Manusia Yang Berkualitas Dan Berdaya Saing	3. MENINGKATKAN KUALITAS PELAYANAN PUBLIK YANG BERBASIS PEMANFAATAN TEKNOLOGI INFORMASI.	Kelurahan Puosu	2 Paket	3,500,000	KECAMATAN TONGAUNA
7	01	01	2.08		Penyediaan Jasa Penunjang Urusan Pemerintahan Daerah	Jasa Penunjang Urusan Pemerintahan Daerah	Bulan		Bulan	12 Bulan	124,400,000						12 Bulan	124,400,000	
7	01	01	2.08	02	Penyediaan Jasa Komunikasi, Sumber Daya Air dan Listrik	Jumlah Laporan Penyediaan Jasa Komunikasi, Sumber Daya Air dan Listrik yang Disediakan				12 Laporan	2,400,000	Kab. Konawe, Tongauna, Puosu	Dana Transfer Umum-Dana Alokasi Umum	Meningkatkan Sumber Daya Manusia Yang Berkualitas Dan Berdaya Saing	3. MENINGKATKAN KUALITAS PELAYANAN PUBLIK YANG BERBASIS PEMANFAATAN TEKNOLOGI INFORMASI.	Kelurahan Puosu	12 Laporan	2,400,000	KECAMATAN TONGAUNA
7	01	01	2.08	04	Penyediaan Jasa Pelayanan Umum Kantor	Jumlah Laporan Penyediaan Jasa PelayananUmum Kantor yang Disediakan				4 Laporan	122,000,000	Kab. Konawe, Tongauna, Puosu	Dana Transfer Umum-Dana Alokasi Umum	Meningkatkan Sumber Daya Manusia Yang Berkualitas Dan Berdaya Saing	3. MENINGKATKAN KUALITAS PELAYANAN PUBLIK YANG BERBASIS PEMANFAATAN TEKNOLOGI INFORMASI.	Kelurahan Puosu	4 Laporan	122,000,000	KECAMATAN TONGAUNA
7	01	01	2.09		Pemeliharaan Barang Milik Daerah Penunjang Urusan Pemerintahan Daerah	Jumlah Barang Milik Daerah Penunjang Urusan Pemerintahan Daerah yang di Pelihara	Unit		Unit	2 Unit	6,000,000						2 Unit	6,000,000	
7	01	01	2.09	01	Penyediaan Jasa Pemeliharaan, Biaya Pemeliharaan, dan Pajak Kendaraan Perorangan Dinas atau Kendaraan Dinas Jabatan	Jumlah Kendaraan Perorangan Dinas atau Kendaraan Dinas Jabatan yang Dipelihara dan dibayarkan Pajaknya				1 Unit	3,000,000	Kab. Konawe, Tongauna, Puosu	Dana Transfer Umum-Dana Alokasi Umum	Meningkatkan Sumber Daya Manusia Yang Berkualitas Dan Berdaya Saing	3. MENINGKATKAN KUALITAS PELAYANAN PUBLIK YANG BERBASIS PEMANFAATAN TEKNOLOGI INFORMASI.	Kelurahan Puosu	1 Unit	3,000,000	KECAMATAN TONGAUNA

**Penetapan Rencana Kerja Pemerintah Daerah (RKPD)
Kabupaten Konawe
Tahun 2023**

Kode	Urusan/ Bidang Urusan/ Program/ Kegiatan/ Sub Kegiatan	Indikator Program/ Kegiatan/ Sub Kegiatan	Target Akhir Periode RPJMD	Realisasi Capaian RKPD Tahun 2021	Prakiraan Capaian Target RKPD Tahun 2022	Capaian Kinerja dan Kerangka Pendanaan						Kelompok Sasaran	Prakiraan Maju Rencana Tahun 2024		Perangkat Daerah Penanggung Jawab
						Target 2023	Pagu Indikatif	Lokasi	Sumber Dana	Prioritas			Target	Pagu Indikatif	
										Nasional	Daerah				
7 01 01 2.09 09	Pemeliharaan/Rehabilitasi Gedung Kantor dan Bangunan Lainnya	Jumlah Gedung Kantor dan Bangunan Lainnyayang Dipelihara/Direhabilitasi				1 Unit	3,000,000	Kab. Konawe, Tongauna, Puosu	Dana Transfer Umum-Dana Alokasi Umum	Meningkatkan Sumber Daya Manusia Yang Berkualitas Dan Berdaya Saing	3. MENINGKATKAN KUALITAS PELAYANAN PUBLIK YANG BERBASIS PEMANFAATAN TEKNOLOGI INFORMASI.	Kelurahan Puosu	1 Unit	3,000,000	KECAMATAN TONGAUNA
7	UNSUR KEWILAYAHAN														
7 01	KECAMATAN						109,600,000							109,600,000	
7 01 01	PROGRAM PENUNJANG URUSAN PEMERINTAHAN DAERAH KABUPATEN/KOTA	PERSENTASE PENUNJANG URUSAN PEMERINTAHAN DAERAH KABUPATEN/KOTA	%		%	100,00 %	109,600,000						100,00 %	109,600,000	
7 01 01 2.02	Administrasi Keuangan Perangkat Daerah	Jumlah Laporan Adminstrasi Keuangan Perangkat Daerah	Laporan		Laporan	4 Laporan	4,848,000						4 Laporan	4,848,000	
7 01 01 2.02 03	Pelaksanaan Penatausahaan dan Pengujian/Verifikasi Keuangan SKPD	Jumlah Dokumen Penatausahaan dan Pengujian/Verifikasi Keuangan SKPD				4 Dokumen	4,848,000	Kab. Konawe, Tongauna, Tongauna	Dana Transfer Umum-Dana Alokasi Umum		3. MENINGKATKAN KUALITAS PELAYANAN PUBLIK YANG BERBASIS PEMANFAATAN TEKNOLOGI INFORMASI.	Kelurahan Tongauna	4 Dokumen	4,848,000	KECAMATAN TONGAUNA
7 01 01 2.06	Administrasi Umum Perangkat Daerah	Jumlah Pelaksanaan Administrasi Umum Perangkat Daerah	Bulan		Bulan	12 Bulan	9,492,000						12 Bulan	9,492,000	
7 01 01 2.06 02	Penyediaan Peralatan dan Perlengkapan Kantor	Jumlah Paket Peralatan dan Perlengkapan Kantor yang Disediakan				12 Paket	3,492,000	Kab. Konawe, Tongauna, Tongauna	Dana Transfer Umum-Dana Alokasi Umum		3. MENINGKATKAN KUALITAS PELAYANAN PUBLIK YANG BERBASIS PEMANFAATAN TEKNOLOGI INFORMASI.	Kelurahan Tongauna	12 Paket	3,492,000	KECAMATAN TONGAUNA
7 01 01 2.06 04	Penyediaan Bahan Logistik Kantor	Jumlah Paket Bahan Logistik Kantor yang Disediakan				2 Paket	3,000,000	Kab. Konawe, Tongauna, Tongauna	Dana Transfer Umum-Dana Alokasi Umum		3. MENINGKATKAN KUALITAS PELAYANAN PUBLIK YANG BERBASIS PEMANFAATAN TEKNOLOGI INFORMASI.	Kelurahan Tongauna	2 Paket	3,000,000	KECAMATAN TONGAUNA
7 01 01 2.06 05	Penyediaan Barang Cetakn dan Penggandaan	Jumlah Paket Barang Cetakan dan Penggandaan yang Disediakan				2 Paket	3,000,000	Kab. Konawe, Tongauna, Tongauna	Dana Transfer Umum-Dana Alokasi Umum		3. MENINGKATKAN KUALITAS PELAYANAN PUBLIK YANG BERBASIS PEMANFAATAN TEKNOLOGI INFORMASI.	Kelurahan Tongauna	2 Paket	3,000,000	KECAMATAN TONGAUNA
7 01 01 2.08	Penyediaan Jasa Penunjang Urusan Pemerintahan Daerah	Jasa Penunjang Urusan Pemerintahan Daerah	Bulan		Bulan	12 Bulan	87,260,000						12 Bulan	87,260,000	

**Penetapan Rencana Kerja Pemerintah Daerah (RKPD)
Kabupaten Konawe
Tahun 2023**

Kode	Urusan/ Bidang Urusan/ Program/ Kegiatan/ Sub Kegiatan	Indikator Program/ Kegiatan/ Sub Kegiatan	Target Akhir Periode RPJMD	Realisasi Capaian RKPD Tahun 2021	Prakiraan Capaian Target RKPD Tahun 2022	Capaian Kinerja dan Kerangka Pendanaan						Kelompok Sasaran	Prakiraan Maju Rencana Tahun 2024		Perangkat Daerah Penanggung Jawab
						Target 2023	Pagu Indikatif	Lokasi	Sumber Dana	Prioritas			Target	Pagu Indikatif	
										Nasional	Daerah				
7 01 01 2.08 02	Penyediaan Jasa Komunikasi, Sumber Daya Air dan Listrik	Jumlah Laporan Penyediaan Jasa Komunikasi, Sumber Daya Air dan Listrik yang Disediakan				12 Laporan	1,260,000	Kab. Konawe, Tongauna, Tongauna	Dana Transfer Umum-Dana Alokasi Umum		3. MENINGKATKAN KUALITAS PELAYANAN PUBLIK YANG BERBASIS PEMANFAATAN TEKNOLOGI INFORMASI.	Kelurahan Tongauna	12 Laporan	1,260,000	KECAMATAN TONGAUNA
7 01 01 2.08 04	Penyediaan Jasa Pelayanan Umum Kantor	Jumlah Laporan Penyediaan Jasa Pelayanan Umum Kantor yang Disediakan				4 Laporan	86,000,000	Kab. Konawe, Tongauna, Tongauna	Dana Transfer Umum-Dana Alokasi Umum		3. MENINGKATKAN KUALITAS PELAYANAN PUBLIK YANG BERBASIS PEMANFAATAN TEKNOLOGI INFORMASI.	Kelurahan Tongauna	4 Laporan	86,000,000	KECAMATAN TONGAUNA
7 01 01 2.09	Pemeliharaan Barang Milik Daerah Penunjang Urusan Pemerintahan Daerah	Jumlah Barang Milik Daerah Penunjang Urusan Pemerintahan Daerah yang di Pelihara	Unit		Unit	6 Unit	8,000,000						6 Unit	8,000,000	
7 01 01 2.09 01	Penyediaan Jasa Pemeliharaan, Biaya Pemeliharaan, dan Pajak Kendaraan Perorangan Dinas atau Kendaraan Dinas Jabatan	Jumlah Kendaraan Perorangan Dinas atau Kendaraan Dinas Jabatan yang Dipelihara dan dibayarkan Pajaknya				1 Unit	3,000,000	Kab. Konawe, Tongauna, Tongauna	Dana Transfer Umum-Dana Alokasi Umum	Meningkatkan Sumber Daya Manusia Yang Berkualitas Dan Berdaya Saing	3. MENINGKATKAN KUALITAS PELAYANAN PUBLIK YANG BERBASIS PEMANFAATAN TEKNOLOGI INFORMASI.	Kelurahan Tongauna	1 Unit	3,000,000	KECAMATAN TONGAUNA
7 01 01 2.09 09	Pemeliharaan/Rehabilitasi Gedung Kantor dan Bangunan Lainnya	Jumlah Gedung Kantor dan Bangunan Lainnya yang Dipelihara/Direhabilitasi				1 Unit	5,000,000	Kab. Konawe, Tongauna, Tongauna	Dana Transfer Umum-Dana Alokasi Umum	Meningkatkan Sumber Daya Manusia Yang Berkualitas Dan Berdaya Saing	3. MENINGKATKAN KUALITAS PELAYANAN PUBLIK YANG BERBASIS PEMANFAATAN TEKNOLOGI INFORMASI.	Kelurahan Tongauna	1 Unit	5,000,000	KECAMATAN TONGAUNA
7															
7 01							94,000,000							94,000,000	
7 01 01	PROGRAM PENUNJANG URUSAN PEMERINTAHAN DAERAH KABUPATEN/KOTA	PERSENTASE PENUNJANG URUSAN PEMERINTAHAN DAERAH KABUPATEN/KOTA	%		%	100,00 %	94,000,000						100,00 %	94,000,000	
7 01 01 2.06	Administrasi Umum Perangkat Daerah	Jumlah Pelaksanaan Administrasi Umum Perangkat Daerah	Bulan		Bulan	12 Bulan	4,240,000						12 Bulan	4,240,000	
7 01 01 2.06 02	Penyediaan Peralatan dan Perlengkapan Kantor	Jumlah Paket Peralatan dan Perlengkapan Kantor yang Disediakan				12 Paket	1,500,000	Kab. Konawe, Tongauna, Mata Iwoi	Dana Transfer Umum-Dana Alokasi Umum	Meningkatkan Sumber Daya Manusia Yang Berkualitas Dan Berdaya Saing	3. MENINGKATKAN KUALITAS PELAYANAN PUBLIK YANG BERBASIS PEMANFAATAN TEKNOLOGI INFORMASI.	KELURAHAN MATAIWOI	12 Paket	1,500,000	KECAMATAN TONGAUNA

**Penetapan Rencana Kerja Pemerintah Daerah (RKPD)
Kabupaten Konawe
Tahun 2023**

Kode	Urusan/ Bidang Urusan/ Program/ Kegiatan/ Sub Kegiatan	Indikator Program/ Kegiatan/ Sub Kegiatan	Target Akhir Periode RPJMD	Realisasi Capaian RKPD Tahun 2021	Prakiraan Capaian Target RKPD Tahun 2022	Capaian Kinerja dan Kerangka Pendanaan						Kelompok Sasaran	Prakiraan Maju Rencana Tahun 2024		Perangkat Daerah Penanggung Jawab
						Target 2023	Pagu Indikatif	Lokasi	Sumber Dana	Prioritas			Target	Pagu Indikatif	
										Nasional	Daerah				
7 01 01 2.06 04	Penyediaan Bahan Logistik Kantor	Jumlah Paket Bahan Logistik Kantor yang Disediakan				2 Paket	1,540,000	Kab. Konawe, Tongauna, Mata Iwoi	Dana Transfer Umum-Dana Alokasi Umum	Meningkatkan Sumber Daya Manusia Yang Berkualitas Dan Berdaya Saing	3. MENINGKATKAN KUALITAS PELAYANAN PUBLIK YANG BERBASIS PEMANFAATAN TEKNOLOGI INFORMASI.	KELURAHAN MATAIWOI	2 Paket	1,540,000	KECAMATAN TONGAUNA
7 01 01 2.06 05	Penyediaan Barang Cetak dan Penggandaan	Jumlah Paket Barang Cetak dan Penggandaan yang Disediakan				2 Paket	1,200,000	Kab. Konawe, Tongauna, Mata Iwoi	Dana Transfer Umum-Dana Alokasi Umum	Meningkatkan Sumber Daya Manusia Yang Berkualitas Dan Berdaya Saing	3. MENINGKATKAN KUALITAS PELAYANAN PUBLIK YANG BERBASIS PEMANFAATAN TEKNOLOGI INFORMASI.	KELURAHAN MATAIWOI	2 Paket	1,200,000	KECAMATAN TONGAUNA
7 01 01 2.08	Penyediaan Jasa Penunjang Urusan Pemerintahan Daerah	Jasa Penunjang Urusan Pemerintahan Daerah	Bulan		Bulan	12 Bulan	85,260,000						12 Bulan	85,260,000	
7 01 01 2.08 02	Penyediaan Jasa Komunikasi, Sumber Daya Air dan Listrik	Jumlah Laporan Penyediaan Jasa Komunikasi, Sumber Daya Air dan Listrik yang Disediakan				12 Laporan	1,260,000	Kab. Konawe, Tongauna, Mata Iwoi	Dana Transfer Umum-Dana Alokasi Umum	Meningkatkan Sumber Daya Manusia Yang Berkualitas Dan Berdaya Saing	3. MENINGKATKAN KUALITAS PELAYANAN PUBLIK YANG BERBASIS PEMANFAATAN TEKNOLOGI INFORMASI.	KELURAHAN MATAIWOI	12 Laporan	1,260,000	KECAMATAN TONGAUNA
7 01 01 2.08 04	Penyediaan Jasa Pelayanan Umum Kantor	Jumlah Laporan Penyediaan Jasa Pelayanan Umum Kantor yang Disediakan				4 Laporan	84,000,000	Kab. Konawe, Tongauna, Mata Iwoi	Dana Transfer Umum-Dana Alokasi Umum	Meningkatkan Sumber Daya Manusia Yang Berkualitas Dan Berdaya Saing	3. MENINGKATKAN KUALITAS PELAYANAN PUBLIK YANG BERBASIS PEMANFAATAN TEKNOLOGI INFORMASI.	KELURAHAN MATAIWOI	4 Laporan	84,000,000	KECAMATAN TONGAUNA
7 01 01 2.09	Pemeliharaan Barang Milik Daerah Penunjang Urusan Pemerintahan Daerah	Jumlah Barang Milik Daerah Penunjang Urusan Pemerintahan Daerah yang di Pelihara	Unit		Unit	6 Unit	4,500,000						6 Unit	4,500,000	
7 01 01 2.09 01	Penyediaan Jasa Pemeliharaan, Biaya Pemeliharaan, dan Pajak Kendaraan Perorangan Dinas atau Kendaraan Dinas Jabatan	Jumlah Kendaraan Perorangan Dinas atau Kendaraan Dinas Jabatan yang Dipelihara dan dibayarkan Pajaknya				1 Unit	1,500,000	Kab. Konawe, Tongauna, Mata Iwoi	Dana Transfer Umum-Dana Alokasi Umum	Meningkatkan Sumber Daya Manusia Yang Berkualitas Dan Berdaya Saing	3. MENINGKATKAN KUALITAS PELAYANAN PUBLIK YANG BERBASIS PEMANFAATAN TEKNOLOGI INFORMASI.	KELURAHAN MATAIWOI	1 Unit	1,500,000	KECAMATAN TONGAUNA
7 01 01 2.09 09	Pemeliharaan/Rehabilitasi Gedung Kantor dan Bangunan Lainnya	Jumlah Gedung Kantor dan Bangunan Lainnya yang Dipelihara/Direhabilitasi				1 Unit	3,000,000	Kab. Konawe, Tongauna, Mata Iwoi	Dana Transfer Umum-Dana Alokasi Umum	Meningkatkan Sumber Daya Manusia Yang Berkualitas Dan Berdaya Saing	3. MENINGKATKAN KUALITAS PELAYANAN PUBLIK YANG BERBASIS PEMANFAATAN TEKNOLOGI INFORMASI.	KELURAHAN MATAIWOI	1 Unit	3,000,000	KECAMATAN TONGAUNA
7	UNSUR KEWILAYAHAN														
7 01	KECAMATAN							98,848,000						98,848,000	
7 01 01	PROGRAM PENUNJANG URUSAN PEMERINTAHAN DAERAH KABUPATEN/KOTA	PERSENTASE PENUNJANG URUSAN PEMERINTAHAN DAERAH KABUPATEN/KOTA	%		%	100,00 %	98,848,000						100,00 %	98,848,000	

**Penetapan Rencana Kerja Pemerintah Daerah (RKPD)
Kabupaten Konawe
Tahun 2023**

Kode	Urusan/ Bidang Urusan/ Program/ Kegiatan/ Sub Kegiatan	Indikator Program/ Kegiatan/ Sub Kegiatan	Target Akhir Periode RPJMD	Realisasi Capaian RKPD Tahun 2021	Prakiraan Capaian Target RKPD Tahun 2022	Capaian Kinerja dan Kerangka Pendanaan						Kelompok Sasaran	Prakiraan Maju Rencana Tahun 2024		Perangkat Daerah Penanggung Jawab
						Target 2023	Pagu Indikatif	Lokasi	Sumber Dana	Prioritas			Target	Pagu Indikatif	
										Nasional	Daerah				
7 01 01 2.02	Administrasi Keuangan Perangkat Daerah	Jumlah Laporan Adminstrasi Keuangan Perangkat Daerah	Laporan		Laporan	4 Laporan	4,848,000						4 Laporan	4,848,000	
7 01 01 2.02 03	Pelaksanaan Penatausahaan dan Pengujian/Verifikasi Keuangan SKPD	Jumlah Dokumen Penatausahaan dan Pengujian/Verifikasi Keuangan SKPD				4 Dokumen	4,848,000	Kab. Konawe, Tongauna, Mekar Sari	Dana Transfer Umum-Dana Alokasi Umum		3. MENINGKATKAN KUALITAS PELAYANAN PUBLIK YANG BERBASIS PEMANFAATAN TEKNOLOGI INFORMASI.	Kelurahan Mekarsari	4 Dokumen	4,848,000	KECAMATAN TONGAUNA
7 01 01 2.06	Administrasi Umum Perangkat Daerah	Jumlah Pelaksanaan Administrasi Umum Perangkat Daerah	Bulan		Bulan	12 Bulan	4,240,000						12 Bulan	4,240,000	
7 01 01 2.06 02	Penyediaan Peralatan dan Perlengkapan Kantor	Jumlah Paket Peralatan dan Perlengkapan Kantor yang Disediakan				12 Paket	1,500,000	Kab. Konawe, Tongauna, Mekar Sari	Dana Transfer Umum-Dana Alokasi Umum		3. MENINGKATKAN KUALITAS PELAYANAN PUBLIK YANG BERBASIS PEMANFAATAN TEKNOLOGI INFORMASI.	Kelurahan Mekarsari	12 Paket	1,500,000	KECAMATAN TONGAUNA
7 01 01 2.06 04	Penyediaan Bahan Logistik Kantor	Jumlah Paket Bahan Logistik Kantor yang Disediakan				2 Paket	1,540,000	Kab. Konawe, Tongauna, Mekar Sari	Dana Transfer Umum-Dana Alokasi Umum		3. MENINGKATKAN KUALITAS PELAYANAN PUBLIK YANG BERBASIS PEMANFAATAN TEKNOLOGI INFORMASI.	Kelurahan Mekarsari	2 Paket	1,540,000	KECAMATAN TONGAUNA
7 01 01 2.06 05	Penyediaan Barang Cetak dan Penggandaan	Jumlah Paket Barang Cetakan dan Penggandaan yang Disediakan				2 Paket	1,200,000	Kab. Konawe, Tongauna, Mekar Sari	Dana Transfer Umum-Dana Alokasi Umum		3. MENINGKATKAN KUALITAS PELAYANAN PUBLIK YANG BERBASIS PEMANFAATAN TEKNOLOGI INFORMASI.	Kelurahan Mekarsari	2 Paket	1,200,000	KECAMATAN TONGAUNA
7 01 01 2.08	Penyediaan Jasa Penunjang Urusan Pemerintahan Daerah	Jasa Penunjang Urusan Pemerintahan Daerah	Bulan		Bulan	12 Bulan	85,260,000						12 Bulan	85,260,000	
7 01 01 2.08 02	Penyediaan Jasa Komunikasi, Sumber Daya Air dan Listrik	Jumlah Laporan Penyediaan Jasa Komunikasi, Sumber Daya Air dan Listrik yang Disediakan				12 Laporan	1,260,000	Kab. Konawe, Tongauna, Mekar Sari	Dana Transfer Umum-Dana Alokasi Umum		3. MENINGKATKAN KUALITAS PELAYANAN PUBLIK YANG BERBASIS PEMANFAATAN TEKNOLOGI INFORMASI.	Kelurahan Mekarsari	12 Laporan	1,260,000	KECAMATAN TONGAUNA
7 01 01 2.08 04	Penyediaan Jasa Pelayanan Umum Kantor	Jumlah Laporan Penyediaan Jasa Pelayanan Umum Kantor yang Disediakan				4 Laporan	84,000,000	Kab. Konawe, Tongauna, Mekar Sari	Dana Transfer Umum-Dana Alokasi Umum		3. MENINGKATKAN KUALITAS PELAYANAN PUBLIK YANG BERBASIS PEMANFAATAN TEKNOLOGI INFORMASI.	Kelurahan Mekarsari	4 Laporan	84,000,000	KECAMATAN TONGAUNA
7 01 01 2.09	Pemeliharaan Barang Milik Daerah Penunjang Urusan Pemerintahan Daerah	Jumlah Barang Milik Daerah Penunjang Urusan Pemerintahan Daerah yang di Pelihara	unit		unit	2 unit	4,500,000						2 unit	4,500,000	

**Penetapan Rencana Kerja Pemerintah Daerah (RKPD)
Kabupaten Konawe
Tahun 2023**

Kode	Urusan/ Bidang Urusan/ Program/ Kegiatan/ Sub Kegiatan	Indikator Program/ Kegiatan/ Sub Kegiatan	Target Akhir Periode RPJMD	Realisasi Capaian RKPD Tahun 2021	Prakiraan Capaian Target RKPD Tahun 2022	Capaian Kinerja dan Kerangka Pendanaan						Kelompok Sasaran	Prakiraan Maju Rencana Tahun 2024		Perangkat Daerah Penanggung Jawab	
						Target 2023	Pagu Indikatif	Lokasi	Sumber Dana	Prioritas			Target	Pagu Indikatif		
										Nasional	Daerah					
7.01.01.2.09.01	Penyediaan Jasa Pemeliharaan, Biaya Pemeliharaan, dan Pajak Kendaraan Perorangan Dinas atau Kendaraan Dinas Jabatan	Jumlah Kendaraan Perorangan Dinas atau Kendaraan Dinas Jabatan yang Dipelihara dan dibayarkan Pajaknya				1 Unit	1,500,000	Kab. Konawe, Tongauna, Mekar Sari	Dana Transfer Umum-Dana Alokasi Umum		3. MENINGKATKAN KUALITAS PELAYANAN PUBLIK YANG BERBASIS PEMANFAATAN TEKNOLOGI INFORMASI.	Kelurahan Mekarsari	1 Unit	1,500,000	KECAMATAN TONGAUNA	
7.01.01.2.09.09	Pemeliharaan/Rehabilitasi Gedung Kantor dan Bangunan Lainnya	Jumlah Gedung Kantor dan Bangunan Lainnya yang Dipelihara/Direhabilitasi				1 Unit	3,000,000	Kab. Konawe, Tongauna, Mekar Sari	Dana Transfer Umum-Dana Alokasi Umum		3. MENINGKATKAN KUALITAS PELAYANAN PUBLIK YANG BERBASIS PEMANFAATAN TEKNOLOGI INFORMASI.	Kelurahan Mekarsari	1 Unit	3,000,000	KECAMATAN TONGAUNA	
7	UNSUR KEWILAYAHAN															
7.01	KECAMATAN							116,848,000							116,848,000	
7.01.01	PROGRAM PENUNJANG URUSAN PEMERINTAHAN DAERAH KABUPATEN/KOTA	PERSENTASE PENUNJANG URUSAN PEMERINTAHAN DAERAH KABUPATEN/KOTA	%		%	100.00 %	116,848,000						100.00 %	116,848,000		
7.01.01.2.02	Administrasi Keuangan Perangkat Daerah	Jumlah Laporan Adminstrasi Keuangan Perangkat Daerah	Laporan		Laporan	4 Laporan	4,848,000						4 Laporan	4,848,000		
7.01.01.2.02.03	Pelaksanaan Penatausahaan dan Pengujian/Verifikasi Keuangan SKPD	Jumlah Dokumen Penatausahaan dan Pengujian/Verifikasi Keuangan SKPD				4 Dokumen	4,848,000	Kab. Konawe, Tongauna, Sendang Mulya Sari	Dana Transfer Umum-Dana Alokasi Umum			KELURAHAN SENDANG MULYASARI	4 Dokumen	4,848,000	KECAMATAN TONGAUNA	
7.01.01.2.06	Administrasi Umum Perangkat Daerah	Jumlah Pelaksanaan Administrasi Umum Perangkat Daerah	Bulan		Bulan	12 Bulan	4,240,000						12 Bulan	4,240,000		
7.01.01.2.06.02	Penyediaan Peralatan dan Perlengkapan Kantor	Jumlah Paket Peralatan dan Perlengkapan Kantor yang Disediakan				12 Paket	1,500,000	Kab. Konawe, Tongauna, Sendang Mulya Sari	Dana Transfer Umum-Dana Alokasi Umum			KELURAHAN SENDANG MULYASARI	12 Paket	1,500,000	KECAMATAN TONGAUNA	
7.01.01.2.06.04	Penyediaan Bahan Logistik Kantor	Jumlah Paket Bahan Logistik Kantor yang Disediakan				2 Paket	1,540,000	Kab. Konawe, Tongauna, Sendang Mulya Sari	Dana Transfer Umum-Dana Alokasi Umum			KELURAHAN SENDANG MULYASARI	2 Paket	1,540,000	KECAMATAN TONGAUNA	
7.01.01.2.06.05	Penyediaan Barang Cetak dan Penggandaan	Jumlah Paket Barang Cetak dan Penggandaan yang Disediakan				2 Paket	1,200,000	Kab. Konawe, Tongauna, Sendang Mulya Sari	Dana Transfer Umum-Dana Alokasi Umum			KELURAHAN SENDANG MULYASARI	2 Paket	1,200,000	KECAMATAN TONGAUNA	
7.01.01.2.08	Penyediaan Jasa Penunjang Urusan Pemerintahan Daerah	Jasa Penunjang Urusan Pemerintahan Daerah	Bulan		Bulan	12 Bulan	103,260,000						12 Bulan	103,260,000		
7.01.01.2.08.02	Penyediaan Jasa Komunikasi, Sumber Daya Air dan Listrik	Jumlah Laporan Penyediaan Jasa Komunikasi, Sumber Daya Air dan Listrik yang Disediakan				12 Laporan	1,260,000		Dana Transfer Umum-Dana Alokasi Umum			KELURAHAN SENDANG MULYASARI	12 Laporan	1,260,000	KECAMATAN TONGAUNA	

**Penetapan Rencana Kerja Pemerintah Daerah (RKPD)
Kabupaten Konawe
Tahun 2023**

Kode	Urusan/ Bidang Urusan/ Program/ Kegiatan/ Sub Kegiatan	Indikator Program/ Kegiatan/ Sub Kegiatan	Target Akhir Periode RPJMD	Realisasi Capaian RKPD Tahun 2021	Prakiraan Capaian Target RKPD Tahun 2022	Capaian Kinerja dan Kerangka Pendanaan						Kelompok Sasaran	Prakiraan Maju Rencana Tahun 2024		Perangkat Daerah Penanggung Jawab
						Target 2023	Pagu Indikatif	Lokasi	Sumber Dana	Prioritas			Target	Pagu Indikatif	
										Nasional	Daerah				
7 01 01 2.08 04	Penyediaan Jasa Pelayanan Umum Kantor	Jumlah Laporan Penyediaan Jasa Pelayanan Umum Kantor yang Disediakan				4 Laporan	102,000,000	Kab. Konawe, Tongauna, Sendang Mulya Sari	Dana Transfer Umum-Dana Alokasi Umum			KELURAHAN SENDANG MULYASARI	4 Laporan	102,000,000	KECAMATAN TONGAUNA
7 01 01 2.09	Pemeliharaan Barang Milik Daerah Penunjang Urusan Pemerintahan Daerah	Jumlah Barang Milik Daerah Penunjang Urusan Pemerintahan Daerah yang di Pelihara	Unit		Unit	2 Unit	4,500,000						2 Unit	4,500,000	
7 01 01 2.09 01	Penyediaan Jasa Pemeliharaan, Biaya Pemeliharaan, dan Pajak Kendaraan Perorangan Dinas atau Kendaraan Dinas Jabatan	Jumlah Kendaraan Perorangan Dinas atau Kendaraan Dinas Jabatan yang Dipelihara dan dibayarkan Pajaknya				1 Unit	1,500,000	Kab. Konawe, Tongauna, Sendang Mulya Sari	Dana Transfer Umum-Dana Alokasi Umum			KELURAHAN SENDANG MULYASARI	1 Unit	1,500,000	KECAMATAN TONGAUNA
7 01 01 2.09 09	Pemeliharaan/Rehabilitasi Gedung Kantor dan Bangunan Lainnya	Jumlah Gedung Kantor dan Bangunan Lainnya yang Dipelihara/Direhabilitasi				1 Unit	3,000,000	Kab. Konawe, Tongauna, Sendang Mulya Sari	Dana Transfer Umum-Dana Alokasi Umum			KELURAHAN SENDANG MULYASARI	1 Unit	3,000,000	KECAMATAN TONGAUNA
7	UNSUR KEWILAYAHAN														
7 01	KECAMATAN						1,509,253,556							1,509,253,556	
7 01 01	PROGRAM PENUNJANG URUSAN PEMERINTAHAN DAERAH KABUPATEN/KOTA	PERSENTASE PENUNJANG URUSAN PEMERINTAHAN DAERAH KABUPATEN/KOTA	%		%	100 %	1,447,217,556						100 %	1,447,217,556	
7 01 01 2.01	Perencanaan, Penganggaran, dan Evaluasi Kinerja Perangkat Daerah	Jumlah Dokumen Perencanaan, Penganggaran, dan Evaluasi Kinerja Perangkat Daerah	Dokumen		Dokumen	7 Dokumen	27,688,500						7 Dokumen	27,688,500	
7 01 01 2.01 01	Penyusunan Dokumen Perencanaan Perangkat Daerah	Jumlah Dokumen Perencanaan Perangkat Daerah				2 Dokumen	7,911,000	Kab. Konawe, Latoma, Semua Kelurahan	Dana Transfer Umum-Dana Alokasi Umum	Meningkatkan Sumber Daya Manusia Yang Berkualitas Dan Berdaya Saing	1. MENINGKATKAN KAPASITAS INFRASTRUKTUR WILAYAH UNTUK Mendukung AKTIFITAS SOSIAL DAN PEREKONOMIAN MASYARAKAT.	Sekretariat Kecamatan Latoma	2 Dokumen	7,911,000	KECAMATAN LATOMA
7 01 01 2.01 02	Koordinasi dan Penyusunan Dokumen RKA-SKPD	Jumlah Dokumen RKA-SKPD dan Laporan Hasil Koordinasi Penyusunan Dokumen RKA-SKPD				1 Dokumen	3,955,500	Kab. Konawe, Latoma, Semua Kelurahan	Dana Transfer Umum-Dana Alokasi Umum	Meningkatkan Sumber Daya Manusia Yang Berkualitas Dan Berdaya Saing	1. MENINGKATKAN KAPASITAS INFRASTRUKTUR WILAYAH UNTUK Mendukung AKTIFITAS SOSIAL DAN PEREKONOMIAN MASYARAKAT.	Sekretariat Kecamatan Latoma	1 Dokumen	3,955,500	KECAMATAN LATOMA

**Penetapan Rencana Kerja Pemerintah Daerah (RKPD)
Kabupaten Konawe
Tahun 2023**

Kode	Urusan/ Bidang Urusan/ Program/ Kegiatan/ Sub Kegiatan	Indikator Program/ Kegiatan/ Sub Kegiatan	Target Akhir Periode RPJMD	Realisasi Capaian RKPD Tahun 2021	Prakiraan Capaian Target RKPD Tahun 2022	Capaian Kinerja dan Kerangka Pendanaan						Kelompok Sasaran	Prakiraan Maju Rencana Tahun 2024		Perangkat Daerah Penanggung Jawab
						Target 2023	Pagu Indikatif	Lokasi	Sumber Dana	Prioritas			Target	Pagu Indikatif	
										Nasional	Daerah				
7.01.01.2.01.03	Koordinasi dan Penyusunan Dokumen Perubahan RKA-SKPD	Jumlah Dokumen Perubahan RKA-SKPD dan Laporan Hasil Koordinasi Penyusunan Dokumen Perubahan RKA-SKPD				1 Dokumen	3,955,500	Kab. Konawe, Semua Kecamatan, Semua Kelurahan	Dana Transfer Umum-Dana Alokasi Umum	Meningkatkan Sumber Daya Manusia Yang Berkualitas Dan Berdaya Saing	1. MENINGKATKAN KAPASITAS INFRASTRUKTUR WILAYAH UNTUK Mendukung Aktifitas Sosial Dan Perekonomian Masyarakat.	Sekretariat Kecamatan Latoma	1 Dokumen	3,955,500	KECAMATAN LATOMA
7.01.01.2.01.04	Koordinasi dan Penyusunan DPA-SKPD	Jumlah Dokumen DPA-SKPD dan Laporan Hasil Koordinasi Penyusunan Dokumen DPA-SKPD				1 Dokumen	3,955,500	Kab. Konawe, Latoma, Semua Kelurahan	Dana Transfer Umum-Dana Alokasi Umum	Meningkatkan Sumber Daya Manusia Yang Berkualitas Dan Berdaya Saing	1. MENINGKATKAN KAPASITAS INFRASTRUKTUR WILAYAH UNTUK Mendukung Aktifitas Sosial Dan Perekonomian Masyarakat.	Sekretariat Kecamatan Latoma	1 Dokumen	3,955,500	KECAMATAN LATOMA
7.01.01.2.01.05	Koordinasi dan Penyusunan Perubahan DPA- SKPD	Jumlah Dokumen Perubahan DPA-SKPD dan Laporan Hasil Koordinasi Penyusunan Dokumen Perubahan DPA-SKPD				1 Dokumen	3,955,500	Kab. Konawe, Latoma, Semua Kelurahan	Dana Transfer Umum-Dana Alokasi Umum	Meningkatkan Sumber Daya Manusia Yang Berkualitas Dan Berdaya Saing	1. MENINGKATKAN KAPASITAS INFRASTRUKTUR WILAYAH UNTUK Mendukung Aktifitas Sosial Dan Perekonomian Masyarakat.	Sekretariat Kecamatan Latoma	1 Dokumen	3,955,500	KECAMATAN LATOMA
7.01.01.2.01.06	Koordinasi dan Penyusunan Laporan Capaian Kinerja dan Ikhtisar Realisasi Kinerja SKPD	Jumlah Laporan Capaian Kinerja dan Ikhtisar Realisasi Kinerja SKPD dan Laporan Hasil Koordinasi Penyusunan Laporan Capaian Kinerja dan Ikhtisar Realisasi Kinerja SKPD				1 Laporan	3,955,500		Dana Transfer Umum-Dana Alokasi Umum	Meningkatkan Sumber Daya Manusia Yang Berkualitas Dan Berdaya Saing	1. MENINGKATKAN KAPASITAS INFRASTRUKTUR WILAYAH UNTUK Mendukung Aktifitas Sosial Dan Perekonomian Masyarakat.	Sekretariat Kecamatan Latoma	1 Laporan	3,955,500	KECAMATAN LATOMA
7.01.01.2.02	Administrasi Keuangan Perangkat Daerah	Jumlah Laporan Adminstrasi Keuangan Perangkat Daerah	Laporan		Laporan	18 Laporan	1,209,795,314						18 Laporan	1,209,795,314	
7.01.01.2.02.01	Penyediaan Gaji dan Tunjangan ASN	Jumlah Orang yang Menerima Gaji dan Tunjangan ASN				196 Orang/bulan	1,165,703,014	Kab. Konawe, Latoma, Semua Kelurahan	Dana Transfer Umum-Dana Alokasi Umum	Meningkatkan Sumber Daya Manusia Yang Berkualitas Dan Berdaya Saing	1. MENINGKATKAN KAPASITAS INFRASTRUKTUR WILAYAH UNTUK Mendukung Aktifitas Sosial Dan Perekonomian Masyarakat.	Sekretariat Kecamatan latoma	196 Orang/bulan	1,165,703,014	KECAMATAN LATOMA
7.01.01.2.02.03	Pelaksanaan Penatausahaan dan Pengujian/Verifikasi Keuangan SKPD	Jumlah Dokumen Penatausahaan dan Pengujian/Verifikasi Keuangan SKPD				4 Dokumen	33,008,800	Kab. Konawe, Latoma, Semua Kelurahan	Dana Transfer Umum-Dana Alokasi Umum	Meningkatkan Sumber Daya Manusia Yang Berkualitas Dan Berdaya Saing	1. MENINGKATKAN KAPASITAS INFRASTRUKTUR WILAYAH UNTUK Mendukung Aktifitas Sosial Dan Perekonomian Masyarakat.	Sekretariat Kecamatan latoma	4 Dokumen	33,008,800	KECAMATAN LATOMA

**Penetapan Rencana Kerja Pemerintah Daerah (RKPD)
Kabupaten Konawe
Tahun 2023**

Kode	Urusan/ Bidang Urusan/ Program/ Kegiatan/ Sub Kegiatan	Indikator Program/ Kegiatan/ Sub Kegiatan	Target Akhir Periode RPJMD	Realisasi Capaian RKPD Tahun 2021	Prakiraan Capaian Target RKPD Tahun 2022	Capaian Kinerja dan Kerangka Pendanaan						Kelompok Sasaran	Prakiraan Maju Rencana Tahun 2024		Perangkat Daerah Penanggung Jawab
						Target 2023	Pagu Indikatif	Lokasi	Sumber Dana	Prioritas			Target	Pagu Indikatif	
										Nasional	Daerah				
7.01.01.2.02.05	Koordinasi dan Penyusunan Laporan Keuangan Akhir Tahun SKPD	Jumlah Laporan Keuangan Akhir Tahun SKPD dan Laporan Hasil Koordinasi Penyusunan Laporan Keuangan Akhir Tahun SKPD				1 Laporan	3,955,500	Kab. Konawe, Latoma, Semua Kelurahan	Dana Transfer Umum-Dana Alokasi Umum	Meningkatkan Sumber Daya Manusia Yang Berkualitas Dan Berdaya Saing	1. MENINGKATKAN KAPASITAS INFRASTRUKTUR WILAYAH UNTUK Mendukung Aktifitas Sosial Dan Perekonomian Masyarakat.	Sekretariat Kecamatan latoma	1 Laporan	3,955,500	KECAMATAN LATOMA
7.01.01.2.02.07	Koordinasi dan Penyusunan Laporan Keuangan Bulanan/ Triwulanan/ Semesteran SKPD	Jumlah Laporan Keuangan Bulanan/ Triwulanan/ Semesteran SKPD dan Laporan Koordinasi Penyusunan Laporan Keuangan Bulanan/Triwulanan/Semesteran SKPD				12 Laporan	7,128,000	Kab. Konawe, Latoma, Semua Kelurahan	Dana Transfer Umum-Dana Alokasi Umum	Meningkatkan Sumber Daya Manusia Yang Berkualitas Dan Berdaya Saing	1. MENINGKATKAN KAPASITAS INFRASTRUKTUR WILAYAH UNTUK Mendukung Aktifitas Sosial Dan Perekonomian Masyarakat.	Sekretariat Kecamatan latoma	12 Laporan	7,128,000	KECAMATAN LATOMA
7.01.01.2.05	Administrasi Kepegawaian Perangkat Daerah	Jumlah Pelaksanaan Administrasi Kepegawaian Perangkat Daerah	Bulan		Bulan	12 Bulan	10,000,000						12 Bulan	10,000,000	
7.01.01.2.05.02	Pengadaan Pakaian Dinas beserta Atribut Kelengkapannya	Jumlah Paket Pakaian Dinas beserta Atribut Kelengkapan				1 Paket	10,000,000	Kab. Konawe, Latoma, Semua Kelurahan	Dana Transfer Umum-Dana Alokasi Umum	Meningkatkan Sumber Daya Manusia Yang Berkualitas Dan Berdaya Saing	1. MENINGKATKAN KAPASITAS INFRASTRUKTUR WILAYAH UNTUK Mendukung Aktifitas Sosial Dan Perekonomian Masyarakat.	Sekretariat Kecamatan Latoma	1 Paket	10,000,000	KECAMATAN LATOMA
7.01.01.2.06	Administrasi Umum Perangkat Daerah	Jumlah Pelaksanaan Administrasi Umum Perangkat Daerah	Bulan		Bulan	12 Bulan	43,251,742						12 Bulan	43,251,742	
7.01.01.2.06.02	Penyediaan Peralatan dan Perlengkapan Kantor	Jumlah Paket Peralatan dan Perlengkapan Kantor yang Disediakan				12 Paket	4,970,075	Kab. Konawe, Latoma, Semua Kelurahan	Dana Transfer Umum-Dana Alokasi Umum	Meningkatkan Sumber Daya Manusia Yang Berkualitas Dan Berdaya Saing	1. MENINGKATKAN KAPASITAS INFRASTRUKTUR WILAYAH UNTUK Mendukung Aktifitas Sosial Dan Perekonomian Masyarakat.	Sekretariat Kecamatan Latoam	12 Paket	4,970,075	KECAMATAN LATOMA
7.01.01.2.06.04	Penyediaan Bahan Logistik Kantor	Jumlah Paket Bahan Logistik Kantor yang Disediakan				2 Paket	15,744,000	Kab. Konawe, Latoma, Semua Kelurahan	Dana Transfer Umum-Dana Alokasi Umum	Meningkatkan Sumber Daya Manusia Yang Berkualitas Dan Berdaya Saing	1. MENINGKATKAN KAPASITAS INFRASTRUKTUR WILAYAH UNTUK Mendukung Aktifitas Sosial Dan Perekonomian Masyarakat.	Sekretariat Kecamatan Latoam	2 Paket	15,744,000	KECAMATAN LATOMA

**Penetapan Rencana Kerja Pemerintah Daerah (RKPD)
Kabupaten Konawe
Tahun 2023**

Kode	Urusan/ Bidang Urusan/ Program/ Kegiatan/ Sub Kegiatan	Indikator Program/ Kegiatan/ Sub Kegiatan	Target Akhir Periode RPJMD	Realisasi Capaian RKPD Tahun 2021	Prakiraan Capaian Target RKPD Tahun 2022	Capaian Kinerja dan Kerangka Pendanaan						Kelompok Sasaran	Prakiraan Maju Rencana Tahun 2024		Perangkat Daerah Penanggung Jawab
						Target 2023	Pagu Indikatif	Lokasi	Sumber Dana	Prioritas			Target	Pagu Indikatif	
										Nasional	Daerah				
7.01.01.2.06.05	Penyediaan Barang Cetak dan Penggandaan	Jumlah Paket Barang Cetak dan Penggandaan yang Disediakan				2 Paket	6,655,000	Kab. Konawe, Latoma, Semua Kelurahan	Dana Transfer Umum-Dana Alokasi Umum	Meningkatkan Sumber Daya Manusia Yang Berkualitas Dan Berdaya Saing	1. MENINGKATKAN KAPASITAS INFRASTRUKTUR WILAYAH UNTUK Mendukung Aktifitas Sosial Dan Perekonomian Masyarakat.	Sekretariat Kecamatan Latoam	2 Paket	6,655,000	KECAMATAN LATOMA
7.01.01.2.06.09	Penyelenggaraan Rapat Koordinasi dan Konsultasi SKPD	Jumlah Laporan Penyelenggaraan Rapat Koordinasi dan Konsultasi SKPD				4 Laporan	15,882,667	Kab. Konawe, Latoma, Semua Kelurahan	Dana Transfer Umum-Dana Alokasi Umum	Meningkatkan Sumber Daya Manusia Yang Berkualitas Dan Berdaya Saing	1. MENINGKATKAN KAPASITAS INFRASTRUKTUR WILAYAH UNTUK Mendukung Aktifitas Sosial Dan Perekonomian Masyarakat.	Sekretariat Kecamatan Latoam	4 Laporan	15,882,667	KECAMATAN LATOMA
7.01.01.2.07	Pengadaan Barang Milik Daerah Penunjang Urusan Pemerintah Daerah	Jumlah Pengadaan Barang Milik Daerah Penunjang Urusan Pemerintah Daerah	Unit		Unit	1 Unit	9,680,000						1 Unit	9,680,000	
7.01.01.2.07.06	Pengadaan Peralatan dan Mesin Lainnya	Jumlah Unit Peralatan dan Mesin Lainnya yang Disediakan				1 Unit	9,680,000	Kab. Konawe, Latoma, Semua Kelurahan	Dana Transfer Umum-Dana Alokasi Umum	Meningkatkan Sumber Daya Manusia Yang Berkualitas Dan Berdaya Saing	1. MENINGKATKAN KAPASITAS INFRASTRUKTUR WILAYAH UNTUK Mendukung Aktifitas Sosial Dan Perekonomian Masyarakat.	Sekretariat Kecamatan latoma	1 Unit	9,680,000	KECAMATAN LATOMA
7.01.01.2.08	Penyediaan Jasa Penunjang Urusan Pemerintahan Daerah	Jasa Penunjang Urusan Pemerintahan Daerah	Bulan		Bulan	12 Bulan	96,802,000						12 Bulan	96,802,000	
7.01.01.2.08.01	Penyediaan Jasa Surat Menyurat	Jumlah Laporan Penyediaan Jasa Surat Menyurat				12 Laporan	350,000	Kab. Konawe, Latoma, Semua Kelurahan	Dana Transfer Umum-Dana Alokasi Umum	Meningkatkan Sumber Daya Manusia Yang Berkualitas Dan Berdaya Saing	1. MENINGKATKAN KAPASITAS INFRASTRUKTUR WILAYAH UNTUK Mendukung Aktifitas Sosial Dan Perekonomian Masyarakat.	Sekretariat Kecamatan Latoma	12 Laporan	350,000	KECAMATAN LATOMA
7.01.01.2.08.02	Penyediaan Jasa Komunikasi, Sumber Daya Air dan Listrik	Jumlah Laporan Penyediaan Jasa Komunikasi, Sumber Daya Air dan Listrik yang Disediakan				12 Laporan	1,452,000	Kab. Konawe, Latoma, Semua Kelurahan	Dana Transfer Umum-Dana Alokasi Umum	Meningkatkan Sumber Daya Manusia Yang Berkualitas Dan Berdaya Saing	3. MENINGKATKAN KUALITAS PELAYANAN PUBLIK YANG BERBASIS Pemanfaatan Teknologi Informasi.	Sekretariat Kecamatan Latoma	12 Laporan	1,452,000	KECAMATAN LATOMA

**Penetapan Rencana Kerja Pemerintah Daerah (RKPD)
Kabupaten Konawe
Tahun 2023**

Kode	Urusan/ Bidang Urusan/ Program/ Kegiatan/ Sub Kegiatan	Indikator Program/ Kegiatan/ Sub Kegiatan	Target Akhir Periode RPJMD	Realisasi Capaian RKPD Tahun 2021	Prakiraan Capaian Target RKPD Tahun 2022	Capaian Kinerja dan Kerangka Pendanaan						Kelompok Sasaran	Prakiraan Maju Rencana Tahun 2024		Perangkat Daerah Penanggung Jawab
						Target 2023	Pagu Indikatif	Lokasi	Sumber Dana	Prioritas			Target	Pagu Indikatif	
										Nasional	Daerah				
7.01.01.2.08.04	Penyediaan Jasa Pelayanan Umum Kantor	Jumlah Laporan Penyediaan Jasa Pelayanan Umum Kantor yang Disediakan				4 Dokumen	95,000,000	Kab. Konawe, Latoma, Semua Kelurahan	Dana Transfer Umum-Dana Alokasi Umum	Meningkatkan Sumber Daya Manusia Yang Berkualitas Dan Berdaya Saing	1. MENINGKATKAN KAPASITAS INFRASTRUKTUR WILAYAH UNTUK Mendukung Aktifitas Sosial Dan PEREKONOMIAN MASYARAKAT.	Sekretariat Kecamatan Latoma	4 Dokumen	95,000,000	KECAMATAN LATOMA
7.01.01.2.09	Pemeliharaan Barang Milik Daerah Penunjang Urusan Pemerintahan Daerah	Jumlah Barang Milik Daerah Penunjang Urusan Pemerintahan Daerah yang di Pelihara	Unit		Unit	3 Unit	50,000,000						3 Unit	50,000,000	
7.01.01.2.09.01	Penyediaan Jasa Pemeliharaan, Biaya Pemeliharaan, dan Pajak Kendaraan Perorangan Dinas atau Kendaraan Dinas Jabatan	Jumlah Kendaraan Dinas Operasional atau Lapangan yang Dipelihara dan dibayarkan Pajak dan Perizinannya				1 Unit	2,000,000	Kab. Konawe, Latoma, Semua Kelurahan	Dana Transfer Umum-Dana Alokasi Umum	Meningkatkan Sumber Daya Manusia Yang Berkualitas Dan Berdaya Saing	3. MENINGKATKAN KUALITAS PELAYANAN PUBLIK YANG BERBASIS Pemanfaatan Teknologi Informasi.	SEKretariat kecamatan Latoma	1 Unit	2,000,000	KECAMATAN LATOMA
7.01.01.2.09.02	Penyediaan Jasa Pemeliharaan, Biaya Pemeliharaan, Pajak dan Perizinan Kendaraan Dinas Operasional atau Lapangan	Jumlah Kendaraan Perorangan Dinas atau Kendaraan Dinas Jabatan yang Dipelihara dan dibayarkan Pajaknya				1 Unit	18,000,000	Kab. Konawe, Latoma, Semua Kelurahan	Dana Transfer Umum-Dana Alokasi Umum	Meningkatkan Sumber Daya Manusia Yang Berkualitas Dan Berdaya Saing	1. MENINGKATKAN KAPASITAS INFRASTRUKTUR WILAYAH UNTUK Mendukung Aktifitas Sosial Dan PEREKONOMIAN MASYARAKAT.	SEKretariat kecamatan Latoma	1 Unit	18,000,000	KECAMATAN LATOMA
7.01.01.2.09.09	Pemeliharaan/Rehabilitasi Gedung Kantor dan Bangunan Lainnya	Jumlah Gedung Kantor dan Bangunan Lainnya yang Dipelihara/Direhabilitasi				1 Unit	30,000,000	Kab. Konawe, Latoma, Semua Kelurahan	Dana Transfer Umum-Dana Alokasi Umum	Meningkatkan Sumber Daya Manusia Yang Berkualitas Dan Berdaya Saing	1. MENINGKATKAN KAPASITAS INFRASTRUKTUR WILAYAH UNTUK Mendukung Aktifitas Sosial Dan PEREKONOMIAN MASYARAKAT.	SEKretariat kecamatan Latoma	1 Unit	30,000,000	KECAMATAN LATOMA
7.01.02	PROGRAM PENYELENGGARAAN PEMERINTAHAN DAN PELAYANAN PUBLIK	PERSENTASE PENYELENGGARAAN PEMERINTAHAN DAN PELAYANAN PUBLIK	%		%	100,00 %	16,608,000						100,00 %	16,608,000	
7.01.02.2.01	Koordinasi Penyelenggaraan Kegiatan Pemerintahan di Tingkat Kecamatan	Jumlah Laporan Penyelenggaraan Kegiatan Pemerintahan di Tingkat Kecamatan	Laporan		Laporan	1 Laporan	16,608,000						1 Laporan	16,608,000	
7.01.02.2.01.01	Koordinasi/Sinergi Perencanaan dan Pelaksanaan Kegiatan Pemerintahan dengan Perangkat Daerah dan Instansi Vertikal Terkait	Jumlah Laporan Koordinasi/Sinergi Perencanaan dan Pelaksanaan Kegiatan Pemerintahan dengan Perangkat Daerah dan Instansi Vertikal Terkait				1 Laporan	6,180,000	Kab. Konawe, Latoma, Semua Kelurahan	Dana Transfer Umum-Dana Alokasi Umum	Memperkuat Stabilitas Polhukhankam Dan Transformasi Pelayanan Publik	1. MENINGKATKAN KAPASITAS INFRASTRUKTUR WILAYAH UNTUK Mendukung Aktifitas Sosial Dan PEREKONOMIAN MASYARAKAT.	Sekretariat Kecamatan Latoma	1 Laporan	6,180,000	KECAMATAN LATOMA

**Penetapan Rencana Kerja Pemerintah Daerah (RKPD)
Kabupaten Konawe
Tahun 2023**

Kode	Urusan/ Bidang Urusan/ Program/ Kegiatan/ Sub Kegiatan	Indikator Program/ Kegiatan/ Sub Kegiatan	Target Akhir Periode RPJMD	Realisasi Capaian RKPD Tahun 2021	Prakiraan Capaian Target RKPD Tahun 2022	Capaian Kinerja dan Kerangka Pendanaan						Kelompok Sasaran	Prakiraan Maju Rencana Tahun 2024		Perangkat Daerah Penanggung Jawab
						Target 2023	Pagu Indikatif	Lokasi	Sumber Dana	Prioritas			Target	Pagu Indikatif	
										Nasional	Daerah				
7 01 02 2.01 02	Peningkatan Efektifitas Kegiatan Pemerintahan di Tingkat Kecamatan	Jumlah Dokumen Peningkatan Efektifitas Kegiatan Pemerintahan di Tingkat Kecamatan				1 Dokumen	10,428,000	Kab. Konawe, Latoma, Semua Kelurahan	Dana Transfer Umum-Dana Alokasi Umum	Memperkuat Stabilitas Polhukhankam Dan Transformasi Pelayanan Publik	1. MENINGKATKAN KAPASITAS INFRASTRUKTUR WILAYAH UNTUK MENDUKUNG AKTIFITAS SOSIAL DAN PEREKONOMIAN MASYARAKAT.	Sekretariat Kecamatan Latoma	1 Dokumen	10,428,000	KECAMATAN LATOMA
7 01 03	PROGRAM PEMBERDAYAAN MASYARAKAT DESA DAN KELURAHAN	PERSENTASE PEMBERDAYAAN MASYARAKAT DESA DAN KELURAHAN	%		%	100,00 %	45,428,000						100,00 %	45,428,000	
7 01 03 2.01	Koordinasi Kegiatan Pemberdayaan Desa	Jumlah Laporan Hasil Kegiatan Koordinasi Pemberdayaan Desa	Laporan		Laporan	1 Laporan	10,428,000						1 Laporan	10,428,000	
7 01 03 2.01 01	Peningkatan Partisipasi Masyarakat dalam Forum Musyawarah Perencanaan Pembangunan di Desa	Jumlah Lembaga Kemasyarakatan yang Berpartisipasi dalam Forum Musyawarah Perencanaan Pembangunan di Desa				2 Lembga	10,428,000	Kab. Konawe, Latoma, Semua Kelurahan	Dana Transfer Umum-Dana Alokasi Umum	Memperkuat Stabilitas Polhukhankam Dan Transformasi Pelayanan Publik	1. MENINGKATKAN KAPASITAS INFRASTRUKTUR WILAYAH UNTUK MENDUKUNG AKTIFITAS SOSIAL DAN PEREKONOMIAN MASYARAKAT.	Lembaga Kemasyarakata n	2 Lembga	10,428,000	KECAMATAN LATOMA
7 01 03 2.02	Kegiatan Pemberdayaan Kelurahan	Jumlah Laporan Hasil Kegiatan Koordinasi Pemberdayaan Kelurahan	Laporan		Laporan	1 Laporan	35,000,000						1 Laporan	35,000,000	
7 01 03 2.02 03	Pemberdayaan Masyarakat di Kelurahan						35,000,000					Kecamatan Latoma		35,000,000	KECAMATAN LATOMA
7	UNSUR KEWILAYAHAN														
7 01	KECAMATAN						80,848,000							80,848,000	
7 01 01	PROGRAM PENUNJANG URUSAN PEMERINTAHAN DAERAH KABUPATEN/KOTA	PERSENTASE PENUNJANG URUSAN PEMERINTAHAN DAERAH KABUPATEN/KOTA	%		%	100,00 %	80,848,000						100,00 %	80,848,000	
7 01 01 2.02	Administrasi Keuangan Perangkat Daerah	Jumlah Laporan Adminstrasi Keuangan Perangkat Daerah	Laporan		Laporan	18 Laporan	4,848,000						18 Laporan	4,848,000	
7 01 01 2.02 03	Pelaksanaan Penatausahaan dan Pengujian/Verifikasi Keuangan SKPD	Jumlah Dokumen Penatausahaan dan Pengujian/Verifikasi Keuangan SKPD				4 Dokumen	4,848,000	Kab. Konawe, Semua Kecamatan, Semua Kelurahan	PENDAPATAN ASLI DAERAH (PAD)	Meningkatkan Sumber Daya Manusia Yang Berkualitas Dan Berdaya Saing	3. MENINGKATKAN KUALITAS PELAYANAN PUBLIK YANG BERBASIS PEMANFAATAN TEKNOLOGI INFORMASI.	KELURAHAN WAWORAHA	4 Dokumen	4,848,000	KECAMATAN LATOMA
7 01 01 2.06	Administrasi Umum Perangkat Daerah	Jumlah Laporan Adminstrasi Keuangan Perangkat Daerah	Laporan		Laporan	18 Laporan	4,240,000						18 Laporan	4,240,000	

**Penetapan Rencana Kerja Pemerintah Daerah (RKPD)
Kabupaten Konawe
Tahun 2023**

Kode	Urusan/ Bidang Urusan/ Program/ Kegiatan/ Sub Kegiatan	Indikator Program/ Kegiatan/ Sub Kegiatan	Target Akhir Periode RPJMD	Realisasi Capaian RKP Tahun 2021	Prakiraan Capaian Target RKP Tahun 2022	Capaian Kinerja dan Kerangka Pendanaan						Kelompok Sasaran	Prakiraan Maju Rencana Tahun 2024		Perangkat Daerah Penanggung Jawab
						Target 2023	Pagu Indikatif	Lokasi	Sumber Dana	Prioritas			Target	Pagu Indikatif	
										Nasional	Daerah				
7.01.01.2.06.02	Penyediaan Peralatan dan Perlengkapan Kantor	Jumlah Paket Peralatan dan Perlengkapan Kantor yang Disediakan				12 Paket	1,500,000	Kab. Konawe, Latoma, Waworaha	Pendapatan Bagi Hasil	Meningkatkan Sumber Daya Manusia Yang Berkualitas Dan Berdaya Saing	3. MENINGKATKAN KUALITAS PELAYANAN PUBLIK YANG BERBASIS PEMANFAATAN TEKNOLOGI INFORMASI.	KELURAHAN WAWORAHA	12 Paket	1,500,000	KECAMATAN LATOMA
7.01.01.2.06.04	Penyediaan Bahan Logistik Kantor	Jumlah Paket Bahan Logistik Kantor yang Disediakan				2 Paket	1,540,000	Kab. Konawe, Unaaha, Semua Kelurahan	Dana Transfer Umum-Dana Alokasi Umum	Meningkatkan Sumber Daya Manusia Yang Berkualitas Dan Berdaya Saing	3. MENINGKATKAN KUALITAS PELAYANAN PUBLIK YANG BERBASIS PEMANFAATAN TEKNOLOGI INFORMASI.	KELURAHAN WAWORAHA	2 Paket	1,540,000	KECAMATAN LATOMA
7.01.01.2.06.05	Penyediaan Barang Cetak dan Penggandaan	Jumlah Paket Barang Cetak dan Penggandaan yang Disediakan				2 Paket	1,200,000	Kab. Konawe, Latoma, Waworaha	Dana Transfer Umum-Dana Alokasi Umum	Meningkatkan Sumber Daya Manusia Yang Berkualitas Dan Berdaya Saing	3. MENINGKATKAN KUALITAS PELAYANAN PUBLIK YANG BERBASIS PEMANFAATAN TEKNOLOGI INFORMASI.	KELURAHAN WAWORAHA	2 Paket	1,200,000	KECAMATAN LATOMA
7.01.01.2.08	Penyediaan Jasa Penunjang Urusan Pemerintahan Daerah	Jasa Penunjang Urusan Pemerintahan Daerah	Bulan		Bulan	12 Bulan	67,260,000						12 Bulan	67,260,000	
7.01.01.2.08.02	Penyediaan Jasa Komunikasi, Sumber Daya Air dan Listrik	Jumlah Laporan Penyediaan Jasa Komunikasi, Sumber Daya Air dan Listrik yang Disediakan				12 Laporan	1,260,000	Kab. Konawe, Unaaha, Semua Kelurahan	Dana Transfer Umum-Dana Alokasi Umum	Meningkatkan Sumber Daya Manusia Yang Berkualitas Dan Berdaya Saing	3. MENINGKATKAN KUALITAS PELAYANAN PUBLIK YANG BERBASIS PEMANFAATAN TEKNOLOGI INFORMASI.	KELURAHAN WAWORAHA	12 Laporan	1,260,000	KECAMATAN LATOMA
7.01.01.2.08.04	Penyediaan Jasa Pelayanan Umum Kantor	Jumlah Laporan Penyediaan Jasa Pelayanan Umum Kantor yang Disediakan				4 Laporan	66,000,000	Kab. Konawe, Latoma, Waworaha	Dana Transfer Umum-Dana Alokasi Umum	Meningkatkan Sumber Daya Manusia Yang Berkualitas Dan Berdaya Saing	3. MENINGKATKAN KUALITAS PELAYANAN PUBLIK YANG BERBASIS PEMANFAATAN TEKNOLOGI INFORMASI.	KELURAHAN WAWORAHA	4 Laporan	66,000,000	KECAMATAN LATOMA
7.01.01.2.09	Pemeliharaan Barang Milik Daerah Penunjang Urusan Pemerintahan Daerah	Jumlah Barang Milik Daerah Penunjang Urusan Pemerintahan Daerah yang di Pelihara	Unit		Unit	3 Unit	4,500,000						3 Unit	4,500,000	
7.01.01.2.09.01	Penyediaan Jasa Pemeliharaan, Biaya Pemeliharaan, dan Pajak Kendaraan Perorangan Dinas atau Kendaraan Dinas Jabatan	Jumlah Kendaraan Perorangan Dinas atau Kendaraan Dinas Jabatan yang Dipelihara dan dibayarkan Pajaknya				1 Unit	1,500,000	Kab. Konawe, Latoma, Waworaha	Dana Transfer Umum-Dana Alokasi Umum	Meningkatkan Sumber Daya Manusia Yang Berkualitas Dan Berdaya Saing	3. MENINGKATKAN KUALITAS PELAYANAN PUBLIK YANG BERBASIS PEMANFAATAN TEKNOLOGI INFORMASI.	KELURAHAN WAWORAHA	1 Unit	1,500,000	KECAMATAN LATOMA
7.01.01.2.09.09	Pemeliharaan/Rehabilitasi Gedung Kantor dan Bangunan Lainnya	Jumlah Gedung Kantor dan Bangunan Lainnya yang Dipelihara/Direhabilitasi				1 Unit	3,000,000	Kab. Konawe, Latoma, Waworaha	Dana Transfer Umum-Dana Alokasi Umum	Meningkatkan Sumber Daya Manusia Yang Berkualitas Dan Berdaya Saing	3. MENINGKATKAN KUALITAS PELAYANAN PUBLIK YANG BERBASIS PEMANFAATAN TEKNOLOGI INFORMASI.	KELURAHAN WAWORAHA	1 Unit	3,000,000	KECAMATAN LATOMA
7	UNSUR KEWILAYAHAN														

**Penetapan Rencana Kerja Pemerintah Daerah (RKPD)
Kabupaten Konawe
Tahun 2023**

Kode	Urusan/ Bidang Urusan/ Program/ Kegiatan/ Sub Kegiatan	Indikator Program/ Kegiatan/ Sub Kegiatan	Target Akhir Periode RPJMD	Realisasi Capaian RKPD Tahun 2021	Prakiraan Capaian Target RKPD Tahun 2022	Capaian Kinerja dan Kerangka Pendanaan						Kelompok Sasaran	Prakiraan Maju Rencana Tahun 2024		Perangkat Daerah Penanggung Jawab
						Target 2023	Pagu Indikatif	Lokasi	Sumber Dana	Prioritas			Target	Pagu Indikatif	
										Nasional	Daerah				
7	01						1,566,696,272							1,566,696,272	
7	01	01													
7	01	01													
7	01	01	2.01												
7	01	01	2.01	01											
7	01	01	2.01	02											
7	01	01	2.01	03											
7	01	01	2.01	04											
7	01	01	2.01	05											
7	01	01	2.01	06											
7	01	01	2.01	06											

**Penetapan Rencana Kerja Pemerintah Daerah (RKPD)
Kabupaten Konawe
Tahun 2023**

Kode	Urusan/ Bidang Urusan/ Program/ Kegiatan/ Sub Kegiatan	Indikator Program/ Kegiatan/ Sub Kegiatan	Target Akhir Periode RPJMD	Realisasi Capaian RKPD Tahun 2021	Prakiraan Capaian Target RKPD Tahun 2022	Capaian Kinerja dan Kerangka Pendanaan						Kelompok Sasaran	Prakiraan Maju Rencana Tahun 2024		Perangkat Daerah Penanggung Jawab
						Target 2023	Pagu Indikatif	Lokasi	Sumber Dana	Prioritas			Target	Pagu Indikatif	
										Nasional	Daerah				
7 01 01 2.02	Administrasi Keuangan Perangkat Daerah	Jumlah Laporan Adminstrasi Keuangan Perangkat Daerah	Laporan		Laporan	18 Laporan	1,284,123,372						18 Laporan	1,284,123,372	
7 01 01 2.02 01	Penyediaan Gaji dan Tunjangan ASN	Jumlah Orang yang Menerima Gaji dan Tunjangan ASN				238 Orang/bulan	1,253,039,872		Dana Transfer Umum-Dana Alokasi Umum	Meningkatkan Sumber Daya Manusia Yang Berkualitas Dan Berdaya Saing	3. MENINGKATKAN KUALITAS PELAYANAN PUBLIK YANG BERBASIS PEMANFAATAN TEKNOLOGI INFORMASI.	Kecamatan Besolutu	238 Orang/bulan	1,253,039,872	KECAMATAN BESULUTU
7 01 01 2.02 03	Pelaksanaan Penatausahaan dan Pengujian/Verifikasi Keuangan SKPD	Jumlah Dokumen Penatausahaan dan Pengujian/Verifikasi Keuangan SKPD				4 Dokumen	20,000,000		Dana Transfer Umum-Dana Alokasi Umum	Meningkatkan Sumber Daya Manusia Yang Berkualitas Dan Berdaya Saing	3. MENINGKATKAN KUALITAS PELAYANAN PUBLIK YANG BERBASIS PEMANFAATAN TEKNOLOGI INFORMASI.	Kecamatan Besolutu	4 Dokumen	20,000,000	KECAMATAN BESULUTU
7 01 01 2.02 05	Koordinasi dan Penyusunan Laporan Keuangan Akhir Tahun SKPD	Jumlah Laporan Keuangan Akhir Tahun SKPD dan Laporan Hasil Koordinasi Penyusunan Laporan Keuangan Akhir Tahun SKPD				1 Laporan	3,955,500	Kab. Konawe, Besolutu, Semua Kelurahan	Dana Transfer Umum-Dana Alokasi Umum	Meningkatkan Sumber Daya Manusia Yang Berkualitas Dan Berdaya Saing	3. MENINGKATKAN KUALITAS PELAYANAN PUBLIK YANG BERBASIS PEMANFAATAN TEKNOLOGI INFORMASI.	Kecamatan Besolutu	1 Laporan	3,955,500	KECAMATAN BESULUTU
7 01 01 2.02 07	Koordinasi dan Penyusunan Laporan Keuangan Bulanan/ Triwulanan/ Semesteran SKPD	Jumlah Laporan Keuangan Bulanan/ Triwulanan/ Semesteran SKPD dan Laporan Koordinasi Penyusunan Laporan Keuangan Bulanan/Triwulanan/Semesteran SKPD				12 Laporan	7,128,000	Kab. Konawe, Besolutu, Semua Kelurahan	Dana Transfer Umum-Dana Alokasi Umum	Meningkatkan Sumber Daya Manusia Yang Berkualitas Dan Berdaya Saing	3. MENINGKATKAN KUALITAS PELAYANAN PUBLIK YANG BERBASIS PEMANFAATAN TEKNOLOGI INFORMASI.	Kecamatan Besolutu	12 Laporan	7,128,000	KECAMATAN BESULUTU
7 01 01 2.06	Administrasi Umum Perangkat Daerah	Jumlah Pelaksanaan Administrasi Umum Perangkat Daerah	Bulan		Bulan	12 Bulan	25,451,525						12 Bulan	25,451,525	
7 01 01 2.06 01	Penyediaan Komponen Instalasi Listrik/Penerangan Bangunan Kantor	Jumlah Paket Komponen Instalasi Listrik/Penerangan Bangunan Kantor yang Disediakan				1 Paket	3,451,525	Kab. Konawe, Besolutu, Semua Kelurahan	Dana Transfer Umum-Dana Alokasi Umum	Meningkatkan Sumber Daya Manusia Yang Berkualitas Dan Berdaya Saing	3. MENINGKATKAN KUALITAS PELAYANAN PUBLIK YANG BERBASIS PEMANFAATAN TEKNOLOGI INFORMASI.	Kecamatan Besolutu	1 Paket	3,451,525	KECAMATAN BESULUTU
7 01 01 2.06 02	Penyediaan Peralatan dan Perlengkapan Kantor	Jumlah Paket Peralatan dan Perlengkapan Kantor yang Disediakan				12 Paket	5,000,000		Dana Transfer Umum-Dana Alokasi Umum	Meningkatkan Sumber Daya Manusia Yang Berkualitas Dan Berdaya Saing	3. MENINGKATKAN KUALITAS PELAYANAN PUBLIK YANG BERBASIS PEMANFAATAN TEKNOLOGI INFORMASI.	Kecamatan Besolutu	12 Paket	5,000,000	KECAMATAN BESULUTU
7 01 01 2.06 04	Penyediaan Bahan Logistik Kantor	Jumlah Paket Bahan Logistik Kantor yang Disediakan				2 Paket	5,000,000	Kab. Konawe, Besolutu, Semua Kelurahan	Dana Transfer Umum-Dana Alokasi Umum	Meningkatkan Sumber Daya Manusia Yang Berkualitas Dan Berdaya Saing	3. MENINGKATKAN KUALITAS PELAYANAN PUBLIK YANG BERBASIS PEMANFAATAN TEKNOLOGI INFORMASI.	Kecamatan Besolutu	2 Paket	5,000,000	KECAMATAN BESULUTU

**Penetapan Rencana Kerja Pemerintah Daerah (RKPD)
Kabupaten Konawe
Tahun 2023**

Kode	Urusan/ Bidang Urusan/ Program/ Kegiatan/ Sub Kegiatan	Indikator Program/ Kegiatan/ Sub Kegiatan	Target Akhir Periode RPJMD	Realisasi Capaian RKPD Tahun 2021	Prakiraan Capaian Target RKPD Tahun 2022	Capaian Kinerja dan Kerangka Pendanaan						Kelompok Sasaran	Prakiraan Maju Rencana Tahun 2024		Perangkat Daerah Penanggung Jawab
						Target 2023	Pagu Indikatif	Lokasi	Sumber Dana	Prioritas			Target	Pagu Indikatif	
										Nasional	Daerah				
7.01.01.2.06.05	Penyediaan Barang Cetak dan Penggandaan	Jumlah Paket Barang Cetak dan Penggandaan yang Disediakan				2 Paket	2,000,000	Kab. Konawe, Besolutu, Semua Kelurahan	Dana Transfer Umum-Dana Alokasi Umum	Meningkatkan Sumber Daya Manusia Yang Berkualitas Dan Berdaya Saing	3. MENINGKATKAN KUALITAS PELAYANAN PUBLIK YANG BERBASIS PEMANFAATAN TEKNOLOGI INFORMASI.	Kecamatan Besolutu	2 Paket	2,000,000	KECAMATAN BESOLUTE
7.01.01.2.06.09	Penyelenggaraan Rapat Koordinasi dan Konsultasi SKPD	Jumlah Laporan Penyelenggaraan Rapat Koordinasi dan Konsultasi SKPD				4 Laporan	10,000,000	Kab. Konawe, Besolutu, Semua Kelurahan	Dana Transfer Umum-Dana Alokasi Umum	Meningkatkan Sumber Daya Manusia Yang Berkualitas Dan Berdaya Saing	3. MENINGKATKAN KUALITAS PELAYANAN PUBLIK YANG BERBASIS PEMANFAATAN TEKNOLOGI INFORMASI.	Kecamatan Besolutu	4 Laporan	10,000,000	KECAMATAN BESOLUTE
7.01.01.2.07	Pengadaan Barang Milik Daerah Penunjang Urusan Pemerintah Daerah	Jumlah Pengadaan Barang Milik Daerah Penunjang Urusan Pemerintah Daerah	Unit		Unit	7 Unit	10,523,975						7 Unit	10,523,975	
7.01.01.2.07.06	Pengadaan Peralatan dan Mesin Lainnya	Jumlah Unit Peralatan dan Mesin Lainnya yang Disediakan				1 Unit	4,000,000	Kab. Konawe, Besolutu, Semua Kelurahan	Dana Transfer Umum-Dana Alokasi Umum	Meningkatkan Sumber Daya Manusia Yang Berkualitas Dan Berdaya Saing	3. MENINGKATKAN KUALITAS PELAYANAN PUBLIK YANG BERBASIS PEMANFAATAN TEKNOLOGI INFORMASI.	Kecamatan Besolutu	1 Unit	4,000,000	KECAMATAN BESOLUTE
7.01.01.2.07.10	Pengadaan Sarana dan Prasarana Gedung Kantor atau Bangunan Lainnya	Jumlah Unit Sarana dan Prasarana Gedung Kantor atau Bangunan Lainnya yang Disediakan				1 Unit	3,502,000	Kab. Konawe, Besolutu, Semua Kelurahan	Dana Transfer Umum-Dana Alokasi Umum	Meningkatkan Sumber Daya Manusia Yang Berkualitas Dan Berdaya Saing	3. MENINGKATKAN KUALITAS PELAYANAN PUBLIK YANG BERBASIS PEMANFAATAN TEKNOLOGI INFORMASI.	Kecamatan Besolutu	1 Unit	3,502,000	KECAMATAN BESOLUTE
7.01.01.2.07.11	Pengadaan Sarana dan Prasarana Pendukung Gedung Kantor atau Bangunan Lainnya	Jumlah Unit Sarana dan Prasarana Pendukung Gedung Kantor atau Bangunan Lainnya yang Disediakan				5 Unit	3,021,975	Kab. Konawe, Besolutu, Semua Kelurahan	Dana Transfer Umum-Dana Alokasi Umum	Meningkatkan Sumber Daya Manusia Yang Berkualitas Dan Berdaya Saing	3. MENINGKATKAN KUALITAS PELAYANAN PUBLIK YANG BERBASIS PEMANFAATAN TEKNOLOGI INFORMASI.	Kecamatan Besolutu	5 Unit	3,021,975	KECAMATAN BESOLUTE
7.01.01.2.08	Penyediaan Jasa Penunjang Urusan Pemerintahan Daerah	Jasa Penunjang Urusan Pemerintahan Daerah	Bulan		Bulan	12 Bulan	72,296,600						12 Bulan	72,296,600	
7.01.01.2.08.01	Penyediaan Jasa Surat Menyurat	Jumlah Laporan Penyediaan Jasa Surat Menyurat				12 Laporan	350,000	Kab. Konawe, Besolutu, Semua Kelurahan	Dana Transfer Umum-Dana Alokasi Umum	Meningkatkan Sumber Daya Manusia Yang Berkualitas Dan Berdaya Saing	3. MENINGKATKAN KUALITAS PELAYANAN PUBLIK YANG BERBASIS PEMANFAATAN TEKNOLOGI INFORMASI.	Kecamatan Besolutu	12 Laporan	350,000	KECAMATAN BESOLUTE
7.01.01.2.08.02	Penyediaan Jasa Komunikasi, Sumber Daya Air dan Listrik	Jumlah Laporan Penyediaan Jasa Komunikasi, Sumber Daya Air dan Listrik yang Disediakan				12 Laporan	7,332,600	Kab. Konawe, Besolutu, Semua Kelurahan	Dana Transfer Umum-Dana Alokasi Umum	Meningkatkan Sumber Daya Manusia Yang Berkualitas Dan Berdaya Saing	3. MENINGKATKAN KUALITAS PELAYANAN PUBLIK YANG BERBASIS PEMANFAATAN TEKNOLOGI INFORMASI.	Kecamatan Besolutu	12 Laporan	7,332,600	KECAMATAN BESOLUTE

**Penetapan Rencana Kerja Pemerintah Daerah (RKPD)
Kabupaten Konawe
Tahun 2023**

Kode	Urusan/ Bidang Urusan/ Program/ Kegiatan/ Sub Kegiatan	Indikator Program/ Kegiatan/ Sub Kegiatan	Target Akhir Periode RPJMD	Realisasi Capaian RKPD Tahun 2021	Prakiraan Capaian Target RKPD Tahun 2022	Capaian Kinerja dan Kerangka Pendanaan						Kelompok Sasaran	Prakiraan Maju Rencana Tahun 2024		Perangkat Daerah Penanggung Jawab
						Target 2023	Pagu Indikatif	Lokasi	Sumber Dana	Prioritas			Target	Pagu Indikatif	
										Nasional	Daerah				
7.01.01.2.08.04	Penyediaan Jasa Pelayanan Umum Kantor	Jumlah Laporan Penyediaan Jasa Pelayanan Umum Kantor yang Disediakan				4 Laporan	64,614,000	Kab. Konawe, Besolutu, Semua Kelurahan	Dana Transfer Umum-Dana Alokasi Umum	Meningkatkan Sumber Daya Manusia Yang Berkualitas Dan Berdaya Saing	3. MENINGKATKAN KUALITAS PELAYANAN PUBLIK YANG BERBASIS PEMANFAATAN TEKNOLOGI INFORMASI.	Kecamatan Besolutu	4 Laporan	64,614,000	KECAMATAN BESULTU
7.01.01.2.09	Pemeliharaan Barang Milik Daerah Penunjang Urusan Pemerintahan Daerah	Jumlah Barang Milik Daerah Penunjang Urusan Pemerintahan Daerah yang di Pelihara	Unit		Unit	4 Unit	60,244,140						4 Unit	60,244,140	
7.01.01.2.09.01	Penyediaan Jasa Pemeliharaan, Biaya Pemeliharaan, dan Pajak Kendaraan Perorangan Dinas atau Kendaraan Dinas Jabatan	Jumlah Kendaraan Perorangan Dinas atau Kendaraan Dinas Jabatan yang Dipelihara dan dibayarkan Pajaknya				1 Unit	25,000,000	Kab. Konawe, Besolutu, Semua Kelurahan	Dana Transfer Umum-Dana Alokasi Umum	Meningkatkan Sumber Daya Manusia Yang Berkualitas Dan Berdaya Saing	3. MENINGKATKAN KUALITAS PELAYANAN PUBLIK YANG BERBASIS PEMANFAATAN TEKNOLOGI INFORMASI.	Kecamatan Besolutu	1 Unit	25,000,000	KECAMATAN BESULTU
7.01.01.2.09.09	Pemeliharaan/Rehabilitasi Gedung Kantor dan Bangunan Lainnya	Jumlah Gedung Kantor dan Bangunan Lainnya yang Dipelihara/Direhabilitasi				1 Unit	30,000,000		Dana Transfer Umum-Dana Alokasi Umum	Meningkatkan Sumber Daya Manusia Yang Berkualitas Dan Berdaya Saing	3. MENINGKATKAN KUALITAS PELAYANAN PUBLIK YANG BERBASIS PEMANFAATAN TEKNOLOGI INFORMASI.	Kecamatan Besolutu	1 Unit	30,000,000	KECAMATAN BESULTU
7.01.01.2.09.10	Pemeliharaan/Rehabilitasi Sarana dan Prasarana Gedung Kantor atau Bangunan Lainnya	Jumlah Sarana dan Prasarana Gedung Kantor atau Bangunan Lainnya yang Dipelihara/Direhabilitasi				1 Unit	4,034,140		Dana Transfer Umum-Dana Alokasi Umum	Meningkatkan Sumber Daya Manusia Yang Berkualitas Dan Berdaya Saing	3. MENINGKATKAN KUALITAS PELAYANAN PUBLIK YANG BERBASIS PEMANFAATAN TEKNOLOGI INFORMASI.	Kecamatan Besolutu	1 Unit	4,034,140	KECAMATAN BESULTU
7.01.01.2.09.11	Pemeliharaan/Rehabilitasi Sarana dan Prasarana Pendukung Gedung Kantor atau Bangunan Lainnya	Jumlah Sarana dan Prasarana Pendukung Gedung Kantor atau Bangunan Lainnya yang Dipelihara/Direhabilitasi				1 Unit	1,210,000		Dana Transfer Umum-Dana Alokasi Umum	Meningkatkan Sumber Daya Manusia Yang Berkualitas Dan Berdaya Saing	3. MENINGKATKAN KUALITAS PELAYANAN PUBLIK YANG BERBASIS PEMANFAATAN TEKNOLOGI INFORMASI.	Kecamatan Besolutu	1 Unit	1,210,000	KECAMATAN BESULTU
7.01.02	PROGRAM PENYELENGGARAAN PEMERINTAHAN DAN PELAYANAN PUBLIK	PERSENTASE PENYELENGGARAAN PEMERINTAHAN DAN PELAYANAN PUBLIK	%		%	100,00 %	18,540,000						100,00 %	18,540,000	
7.01.02.2.01	Koordinasi Penyelenggaraan Kegiatan Pemerintahan di Tingkat Kecamatan	Jumlah Laporan Penyelenggaraan Kegiatan Pemerintahan di Tingkat Kecamatan	Laporan		Laporan	1 Laporan	6,180,000						1 Laporan	6,180,000	
7.01.02.2.01.01	Koordinasi/Sinergi Perencanaan dan Pelaksanaan Kegiatan Pemerintahan dengan Perangkat Daerah dan Instansi Vertikal Terkait	Jumlah Laporan Koordinasi/Sinergi Perencanaan dan Pelaksanaan Kegiatan Pemerintahan dengan Perangkat Daerah dan Instansi Vertikal Terkait				1 Laporan	6,180,000	Kab. Konawe, Besolutu, Semua Kelurahan	Dana Transfer Umum-Dana Alokasi Umum	Memperkuat Stabilitas Polhukhankam Dan Transformasi Pelayanan Publik	3. MENINGKATKAN KUALITAS PELAYANAN PUBLIK YANG BERBASIS PEMANFAATAN TEKNOLOGI INFORMASI.	Kecamatan Besolutu	1 Laporan	6,180,000	KECAMATAN BESULTU

**Penetapan Rencana Kerja Pemerintah Daerah (RKPD)
Kabupaten Konawe
Tahun 2023**

Kode	Kode	Kode	Kode	Kode	Urusan/ Bidang Urusan/ Program/ Kegiatan/ Sub Kegiatan	Indikator Program/ Kegiatan/ Sub Kegiatan	Target Akhir Periode RPJMD	Realisasi Capaian RKPD Tahun 2021	Prakiraan Capaian Target RKPD Tahun 2022	Capaian Kinerja dan Kerangka Pendanaan					Kelompok Sasaran	Prakiraan Maju Rencana Tahun 2024		Perangkat Daerah Penanggung Jawab	
										Target 2023	Pagu Indikatif	Lokasi	Sumber Dana	Prioritas		Target	Pagu Indikatif		
														Nasional					Daerah
7	01	02	2.02		Penyelenggaraan Urusan Pemerintahan yang Tidak Dilaksanakan oleh Unit Kerja Perangkat Daerah yang Ada di Kecamatan	Jumlah Laporan Penyelenggaraan Urusan Pemerintahan yang tidak Dilaksanakan oleh Unit Kerja Perangkat Daerah yang ada di Kecamatan	Laporan		Laporan	2 Laporan	12,360,000					2 Laporan	12,360,000		
7	01	02	2.02	01	Perencanaan Kegiatan Pelayanan kepada Masyarakat di Kecamatan	Jumlah Dokumen Perencanaan Kegiatan Pelayanan kepada Masyarakat di Kecamatan				1 Dokumen	6,180,000	Kab. Konawe, Besulutu, Semua Kelurahan	Dana Transfer Umum-Dana Alokasi Umum	Memperkuat Stabilitas Polhukhankam Dan Transformasi Pelayanan Publik	3. MENINGKATKAN KUALITAS PELAYANAN PUBLIK YANG BERBASIS PEMANFAATAN TEKNOLOGI INFORMASI.	Pelayanan Masyarakat	1 Dokumen	6,180,000	KECAMATAN BESULTU
7	01	02	2.02	03	Peningkatan Efektifitas Pelaksanaan Pelayanan kepada Masyarakat di Wilayah Kecamatan	Jumlah Laporan Peningkatan Efektifitas Pelaksanaan Pelayanan kepada Masyarakat di Wilayah Kecamatan				1 Laporan	6,180,000	Kab. Konawe, Besulutu, Semua Kelurahan	Dana Transfer Umum-Dana Alokasi Umum	Memperkuat Stabilitas Polhukhankam Dan Transformasi Pelayanan Publik	3. MENINGKATKAN KUALITAS PELAYANAN PUBLIK YANG BERBASIS PEMANFAATAN TEKNOLOGI INFORMASI.	Pelayanan Masyarakat	1 Laporan	6,180,000	KECAMATAN BESULTU
7	01	03			PROGRAM PEMBERDAYAAN MASYARAKAT DESA DAN KELURAHAN	PERSENTASE PEMBERDAYAAN MASYARAKAT DESA DAN KELURAHAN	%	%		100,00 %	57,580,160					100,00 %	57,580,160		
7	01	03	2.01		Koordinasi Kegiatan Pemberdayaan Desa	Jumlah Laporan Hasil Kegiatan Koordinasi Pemberdayaan Desa	Laporan		Laporan	1 Laporan	41,712,000					1 Laporan	41,712,000		
7	01	03	2.01	01	Peningkatan Partisipasi Masyarakat dalam Forum Musyawarah Perencanaan Pembangunan di Desa	Jumlah Lembaga Kemasyarakatan yang Berpartisipasi dalam Forum Musyawarah Perencanaan Pembangunan di Desa				4 Lembaga	41,712,000	Kab. Konawe, Besulutu, Semua Kelurahan	Dana Transfer Umum-Dana Alokasi Umum	Memperkuat Stabilitas Polhukhankam Dan Transformasi Pelayanan Publik	3. MENINGKATKAN KUALITAS PELAYANAN PUBLIK YANG BERBASIS PEMANFAATAN TEKNOLOGI INFORMASI.	Lembaga kemasyarakatan	4 Lembaga	41,712,000	KECAMATAN BESULTU
7	01	03	2.02		Kegiatan Pemberdayaan Kelurahan	Jumlah Laporan Hasil Kegiatan Koordinasi Pemberdayaan Kelurahan	Laporan		Laporan	2 Laporan	15,868,160					2 Laporan	15,868,160		
7	01	03	2.02	01	Peningkatan Partisipasi Masyarakat dalam Forum Musyawarah Perencanaan Pembangunan di Kelurahan	Jumlah Lembaga Kemasyarakatan yang Berpartisipasi dalam Forum Musyawarah Perencanaan Pembangunan di Kelurahan				4 Lembaga	5,440,160			Memperkuat Stabilitas Polhukhankam Dan Transformasi Pelayanan Publik	3. MENINGKATKAN KUALITAS PELAYANAN PUBLIK YANG BERBASIS PEMANFAATAN TEKNOLOGI INFORMASI.	Lembaga Kemasyarakatan	4 Lembaga	5,440,160	KECAMATAN BESULTU
7	01	03	2.02	03	Pemberdayaan Masyarakat di Kelurahan	Jumlah Pokmas dan Ormas yang Melaksanakan Pemberdayaan Masyarakat di Kelurahan				1 Pokmas / Ormas	10,428,000	Kab. Konawe, Besulutu, Semua Kelurahan	Dana Transfer Umum-Dana Alokasi Umum	Memperkuat Stabilitas Polhukhankam Dan Transformasi Pelayanan Publik	3. MENINGKATKAN KUALITAS PELAYANAN PUBLIK YANG BERBASIS PEMANFAATAN TEKNOLOGI INFORMASI.	Lembaga Kemasyarakatan	1 Pokmas / Ormas	10,428,000	KECAMATAN BESULTU

**Penetapan Rencana Kerja Pemerintah Daerah (RKPD)
Kabupaten Konawe
Tahun 2023**

Kode	Urusan/ Bidang Urusan/ Program/ Kegiatan/ Sub Kegiatan	Indikator Program/ Kegiatan/ Sub Kegiatan	Target Akhir Periode RPJMD	Realisasi Capaian RKPD Tahun 2021	Prakiraan Capaian Target RKPD Tahun 2022	Capaian Kinerja dan Kerangka Pendanaan						Kelompok Sasaran	Prakiraan Maju Rencana Tahun 2024		Perangkat Daerah Penanggung Jawab
						Target 2023	Pagu Indikatif	Lokasi	Sumber Dana	Prioritas			Target	Pagu Indikatif	
										Nasional	Daerah				
7 01 04	PROGRAM KOORDINASI KETENTRAMAN DAN KETERTIBAN UMUM	PERSENTASE KETENTRAMAN DAN KETERTIBAN UMUM	%		%	100,00 %	10,428,000						100,00 %	10,428,000	
7 01 04 2.01	Koordinasi Upaya Penyelenggaraan Ketenteraman dan Ketertiban Umum	Jumlah Laporan Hasil Kegiatan Koordinasi Upaya Penyelenggaraan Ketenteraman dan Ketertiban Umum	Laporan		Laporan	1 Laporan	10,428,000						1 Laporan	10,428,000	
7 01 04 2.01 01	Sinergitas dengan Kepolisian Negara Republik Indonesia, Tentara Nasional Indonesia dan Instansi Vertikal di Wilayah Kecamatan	Jumlah Laporan Hasil Sinergitas dengan Kepolisian Negara Republik Indonesia, Tentara Nasional Indonesia dan Instansi Vertikal di Wilayah Kecamatan				1 Laporan	10,428,000	Kab. Konawe, Besulutu, Semua Kelurahan	Dana Transfer Umum-Dana Alokasi Umum	Memperkuat Stabilitas Polhukhankam Dan Transformasi Pelayanan Publik	3. MENINGKATKAN KUALITAS PELAYANAN PUBLIK YANG BERBASIS PEMANFAATAN TEKNOLOGI INFORMASI.	Masyarakat	1 Laporan	10,428,000	KECAMATAN BESULUTU
7	UNSUR KEWILAYAHAN														
7 01	KECAMATAN						98,848,000							98,848,000	
7 01 01	PROGRAM PENUNJANG URUSAN PEMERINTAHAN DAERAH KABUPATEN/KOTA	PERSENTASE PENUNJANG URUSAN PEMERINTAHAN DAERAH KABUPATEN/KOTA	%		%	100,00 %	98,848,000						100,00 %	98,848,000	
7 01 01 2.02	Administrasi Keuangan Perangkat Daerah	Jumlah Laporan Adminstrasi Keuangan Perangkat Daerah	Laporan		Laporan	18 Laporan	4,848,000						18 Laporan	4,848,000	
7 01 01 2.02 03	Pelaksanaan Penatausahaan dan Pengujian/Verifikasi Keuangan SKPD	Jumlah Dokumen Penatausahaan dan Pengujian/Verifikasi Keuangan SKPD				4 Dokumen	4,848,000	Kab. Konawe, Besulutu, Semua Kelurahan	Dana Transfer Umum-Dana Alokasi Umum	Meningkatkan Sumber Daya Manusia Yang Berkualitas Dan Berdaya Saing	3. MENINGKATKAN KUALITAS PELAYANAN PUBLIK YANG BERBASIS PEMANFAATAN TEKNOLOGI INFORMASI.	Kelurahan Besulutu	4 Dokumen	4,848,000	KECAMATAN BESULUTU
7 01 01 2.06	Administrasi Umum Perangkat Daerah	Jumlah Pelaksanaan Administrasi Umum Perangkat Daerah	Bulan		Bulan	12 Bulan	4,240,000						12 Bulan	4,240,000	
7 01 01 2.06 02	Penyediaan Peralatan dan Perlengkapan Kantor	Jumlah Paket Peralatan dan Perlengkapan Kantor yang Disediakan				12 Paket	1,500,000	Kab. Konawe, Besulutu, Semua Kelurahan	Dana Transfer Umum-Dana Alokasi Umum	Meningkatkan Sumber Daya Manusia Yang Berkualitas Dan Berdaya Saing	3. MENINGKATKAN KUALITAS PELAYANAN PUBLIK YANG BERBASIS PEMANFAATAN TEKNOLOGI INFORMASI.	Kleurahan Besulutu	12 Paket	1,500,000	KECAMATAN BESULUTU
7 01 01 2.06 04	Penyediaan Bahan Logistik Kantor	Jumlah Paket Bahan Logistik Kantor yang Disediakan				2 Paket	1,540,000	Kab. Konawe, Besulutu, Besulutu	Dana Transfer Umum-Dana Alokasi Umum	Meningkatkan Sumber Daya Manusia Yang Berkualitas Dan Berdaya Saing	3. MENINGKATKAN KUALITAS PELAYANAN PUBLIK YANG BERBASIS PEMANFAATAN TEKNOLOGI INFORMASI.	Kleurahan Besulutu	2 Paket	1,540,000	KECAMATAN BESULUTU

**Penetapan Rencana Kerja Pemerintah Daerah (RKPD)
Kabupaten Konawe
Tahun 2023**

Kode	Urusan/ Bidang Urusan/ Program/ Kegiatan/ Sub Kegiatan	Indikator Program/ Kegiatan/ Sub Kegiatan	Target Akhir Periode RPJMD	Realisasi Capaian RKPD Tahun 2021	Prakiraan Capaian Target RKPD Tahun 2022	Capaian Kinerja dan Kerangka Pendanaan						Kelompok Sasaran	Prakiraan Maju Rencana Tahun 2024		Perangkat Daerah Penanggung Jawab
						Target 2023	Pagu Indikatif	Lokasi	Sumber Dana	Prioritas			Target	Pagu Indikatif	
										Nasional	Daerah				
7 01 01 2.06 05	Penyediaan Barang Cetak dan Penggandaan	Jumlah Paket Barang Cetak dan Penggandaan yang Disediakan				2 Paket	1,200,000	Kab. Konawe, Besolutu, Besolutu	Dana Transfer Umum-Dana Alokasi Umum	Meningkatkan Sumber Daya Manusia Yang Berkualitas Dan Berdaya Saing	3. MENINGKATKAN KUALITAS PELAYANAN PUBLIK YANG BERBASIS PEMANFAATAN TEKNOLOGI INFORMASI.	Kelurahan Besolutu	2 Paket	1,200,000	KECAMATAN BESOLUTE
7 01 01 2.08	Penyediaan Jasa Penunjang Urusan Pemerintahan Daerah	Jasa Penunjang Urusan Pemerintahan Daerah	Bulan		Bulan	12 Bulan	85,260,000						12 Bulan	85,260,000	
7 01 01 2.08 02	Penyediaan Jasa Komunikasi, Sumber Daya Air dan Listrik	Jumlah Laporan Penyediaan Jasa Komunikasi, Sumber Daya Air dan Listrik yang Disediakan				12 Laporan	1,260,000	Kab. Konawe, Besolutu, Besolutu	Dana Transfer Umum-Dana Alokasi Umum	Meningkatkan Sumber Daya Manusia Yang Berkualitas Dan Berdaya Saing	3. MENINGKATKAN KUALITAS PELAYANAN PUBLIK YANG BERBASIS PEMANFAATAN TEKNOLOGI INFORMASI.	Kelurahan Besolutu	12 Laporan	1,260,000	KECAMATAN BESOLUTE
7 01 01 2.08 04	Penyediaan Jasa Pelayanan Umum Kantor	Jumlah Laporan Penyediaan Jasa Pelayanan Umum Kantor yang Disediakan				4 Laporan	84,000,000	Kab. Konawe, Besolutu, Besolutu	Dana Transfer Umum-Dana Alokasi Umum	Meningkatkan Sumber Daya Manusia Yang Berkualitas Dan Berdaya Saing	3. MENINGKATKAN KUALITAS PELAYANAN PUBLIK YANG BERBASIS PEMANFAATAN TEKNOLOGI INFORMASI.	Kelurahan Besolutu	4 Laporan	84,000,000	KECAMATAN BESOLUTE
7 01 01 2.09	Pemeliharaan Barang Milik Daerah Penunjang Urusan Pemerintahan Daerah	Jumlah Barang Milik Daerah Penunjang Urusan Pemerintahan Daerah yang di Pelihara	unit		unit	4 unit	4,500,000						4 unit	4,500,000	
7 01 01 2.09 01	Penyediaan Jasa Pemeliharaan, Biaya Pemeliharaan, dan Pajak Kendaraan Perorangan Dinas atau Kendaraan Dinas Jabatan	Jumlah Kendaraan Perorangan Dinas atau Kendaraan Dinas Jabatan yang Dipelihara dan dibayarkan Pajaknya				1 Unit	1,500,000	Kab. Konawe, Besolutu, Besolutu	Dana Transfer Umum-Dana Alokasi Umum	Meningkatkan Sumber Daya Manusia Yang Berkualitas Dan Berdaya Saing	3. MENINGKATKAN KUALITAS PELAYANAN PUBLIK YANG BERBASIS PEMANFAATAN TEKNOLOGI INFORMASI.	Kelurahan Besolutu	1 Unit	1,500,000	KECAMATAN BESOLUTE
7 01 01 2.09 09	Pemeliharaan/Rehabilitasi Gedung Kantor dan Bangunan Lainnya	Jumlah Gedung Kantor dan Bangunan Lainnya yang Dipelihara/Direhabilitasi				1 Unit	3,000,000	Kab. Konawe, Besolutu, Besolutu	Dana Transfer Umum-Dana Alokasi Umum	Meningkatkan Sumber Daya Manusia Yang Berkualitas Dan Berdaya Saing	3. MENINGKATKAN KUALITAS PELAYANAN PUBLIK YANG BERBASIS PEMANFAATAN TEKNOLOGI INFORMASI.	Kelurahan Besolutu	1 Unit	3,000,000	KECAMATAN BESOLUTE
7		UNSUR KEWILAYAHAN													
7 01		KECAMATAN					1,214,913,914							1,214,913,914	
7 01 01	PROGRAM PENUNJANG URUSAN PEMERINTAHAN DAERAH KABUPATEN/KOTA	PERSENTASE PENUNJANG URUSAN PEMERINTAHAN DAERAH KABUPATEN/KOTA	%		%	100.00 %	1,170,258,235						100.00 %	1,170,258,235	
7 01 01 2.01	Perencanaan, Penganggaran, dan Evaluasi Kinerja Perangkat Daerah	Jumlah Dokumen Perencanaan, Penganggaran, dan Evaluasi Kinerja Perangkat Daerah	Dokumen		Dokumen	7 Dokumen	27,688,500						7 Dokumen	27,688,500	

**Penetapan Rencana Kerja Pemerintah Daerah (RKPD)
Kabupaten Konawe
Tahun 2023**

Kode	Urusan/ Bidang Urusan/ Program/ Kegiatan/ Sub Kegiatan	Indikator Program/ Kegiatan/ Sub Kegiatan	Target Akhir Periode RPJMD	Realisasi Capaian RKPD Tahun 2021	Prakiraan Capaian Target RKPD Tahun 2022	Capaian Kinerja dan Kerangka Pendanaan						Kelompok Sasaran	Prakiraan Maju Rencana Tahun 2024		Perangkat Daerah Penanggung Jawab
						Target 2023	Pagu Indikatif	Lokasi	Sumber Dana	Prioritas			Target	Pagu Indikatif	
										Nasional	Daerah				
7.01.01.2.01.01	Penyusunan Dokumen Perencanaan Perangkat Daerah	Jumlah Dokumen Perencanaan Perangkat Daerah				2 Dokumen	7,911,000	Kab. Konawe, Lalonggasumee Semua Kelurahan	Dana Transfer Umum-Dana Alokasi Umum	Meningkatkan Sumber Daya Manusia Yang Berkualitas Dan Berdaya Saing	3. MENINGKATKAN KUALITAS PELAYANAN PUBLIK YANG BERBASIS PEMANFAATAN TEKNOLOGI INFORMASI.	Kecamatan Lalonggasume eto	2 Dokumen	7,911,000	KECAMATAN LALONGGASUMEE O
7.01.01.2.01.02	Koordinasi dan Penyusunan Dokumen RKA-SKPD	Jumlah Dokumen RKA- SKPD dan Laporan Hasil Koordinasi Penyusunan Dokumen RKA-SKPD				1 Dokumen	3,955,500	Kab. Konawe, Lalonggasumee Semua Kelurahan	Dana Transfer Umum-Dana Alokasi Umum	Meningkatkan Sumber Daya Manusia Yang Berkualitas Dan Berdaya Saing	3. MENINGKATKAN KUALITAS PELAYANAN PUBLIK YANG BERBASIS PEMANFAATAN TEKNOLOGI INFORMASI.	Kecamatan Lalonggasume eto	1 Dokumen	3,955,500	KECAMATAN LALONGGASUMEE O
7.01.01.2.01.03	Koordinasi dan Penyusunan Dokumen Perubahan RKA- SKPD	Jumlah Dokumen Perubahan RKA-SKPD dan Laporan Hasil Koordinasi Penyusunan Dokumen Perubahan RKA-SKPD				1 Dokumen	3,955,500	Kab. Konawe, Lalonggasumee Semua Kelurahan	Dana Transfer Umum-Dana Alokasi Umum	Meningkatkan Sumber Daya Manusia Yang Berkualitas Dan Berdaya Saing	3. MENINGKATKAN KUALITAS PELAYANAN PUBLIK YANG BERBASIS PEMANFAATAN TEKNOLOGI INFORMASI.	Kecamatan Lalonggasume eto	1 Dokumen	3,955,500	KECAMATAN LALONGGASUMEE O
7.01.01.2.01.04	Koordinasi dan Penyusunan DPA-SKPD	Jumlah Dokumen DPA- SKPD dan Laporan Hasil Koordinasi Penyusunan Dokumen DPA-SKPD				1 Dokumen	3,955,500	Kab. Konawe, Lalonggasumee Semua Kelurahan	Dana Transfer Umum-Dana Alokasi Umum	Meningkatkan Sumber Daya Manusia Yang Berkualitas Dan Berdaya Saing	3. MENINGKATKAN KUALITAS PELAYANAN PUBLIK YANG BERBASIS PEMANFAATAN TEKNOLOGI INFORMASI.	Kecamatan Lalonggasume eto	1 Dokumen	3,955,500	KECAMATAN LALONGGASUMEE O
7.01.01.2.01.05	Koordinasi dan Penyusunan Perubahan DPA- SKPD	Jumlah Dokumen Perubahan DPA-SKPD dan Laporan Hasil Koordinasi Penyusunan Dokumen Perubahan DPA-SKPD				1 Dokumen	3,955,500	Kab. Konawe, Lalonggasumee Semua Kelurahan	Dana Transfer Umum-Dana Alokasi Umum	Meningkatkan Sumber Daya Manusia Yang Berkualitas Dan Berdaya Saing	3. MENINGKATKAN KUALITAS PELAYANAN PUBLIK YANG BERBASIS PEMANFAATAN TEKNOLOGI INFORMASI.	Kecamatan Lalonggasume eto	1 Dokumen	3,955,500	KECAMATAN LALONGGASUMEE O
7.01.01.2.01.06	Koordinasi dan Penyusunan Laporan Capaian Kinerja dan Ikhtisar Realisasi Kinerja SKPD	Jumlah Laporan Capaian Kinerja dan Ikhtisar Realisasi Kinerja SKPD dan Laporan Hasil Koordinasi Penyusunan Laporan Capaian Kinerja dan Ikhtisar Realisasi Kinerja SKPD				1 Laporan	3,955,500	Kab. Konawe, Lalonggasumee Semua Kelurahan	Dana Transfer Umum-Dana Alokasi Umum	Meningkatkan Sumber Daya Manusia Yang Berkualitas Dan Berdaya Saing	3. MENINGKATKAN KUALITAS PELAYANAN PUBLIK YANG BERBASIS PEMANFAATAN TEKNOLOGI INFORMASI.	Kecamatan Lalonggasume eto	1 Laporan	3,955,500	KECAMATAN LALONGGASUMEE O
7.01.01.2.02	Administrasi Keuangan Perangkat Daerah	Jumlah Laporan Adminstrasi Keuangan Perangkat Daerah	Laporan		Laporan	18 Laporan	997,767,415						18 Laporan	997,767,415	
7.01.01.2.02.01	Penyediaan Gaji dan Tunjangan ASN	Jumlah Orang yang Menerima Gaji danTunjangan ASN				196 Orang/Bulan	966,963,604	Kab. Konawe, Lalonggasumee Semua Kelurahan	Dana Transfer Umum-Dana Alokasi Umum	Meningkatkan Sumber Daya Manusia Yang Berkualitas Dan Berdaya Saing	3. MENINGKATKAN KUALITAS PELAYANAN PUBLIK YANG BERBASIS PEMANFAATAN TEKNOLOGI INFORMASI.	Tersedianya Laporan Adminstrasi Keuangan Perangkat Daerah	196 Orang/Bulan	966,963,604	KECAMATAN LALONGGASUMEE O

**Penetapan Rencana Kerja Pemerintah Daerah (RKPD)
Kabupaten Konawe
Tahun 2023**

Kode	Urusan/ Bidang Urusan/ Program/ Kegiatan/ Sub Kegiatan	Indikator Program/ Kegiatan/ Sub Kegiatan	Target Akhir Periode RPJMD	Realisasi Capaian RKPD Tahun 2021	Prakiraan Capaian Target RKPD Tahun 2022	Capaian Kinerja dan Kerangka Pendanaan						Kelompok Sasaran	Prakiraan Maju Rencana Tahun 2024		Perangkat Daerah Penanggung Jawab
						Target 2023	Pagu Indikatif	Lokasi	Sumber Dana	Prioritas			Target	Pagu Indikatif	
										Nasional	Daerah				
7.01.01.2.02.03	Pelaksanaan Penatausahaan dan Pengujian/Verifikasi Keuangan SKPD	Jumlah Dokumen Penatausahaan dan Pengujian/Verifikasi Keuangan SKPD				4 Dokumen	19,720,311	Kab. Konawe, Lalonggasumee Semua Kelurahan	Dana Transfer Umum-Dana Alokasi Umum	Meningkatkan Sumber Daya Manusia Yang Berkualitas Dan Berdaya Saing	3. MENINGKATKAN KUALITAS PELAYANAN PUBLIK YANG BERBASIS PEMANFAATAN TEKNOLOGI INFORMASI.	Tersedianya Laporan Adminstrasi Keuangan Perangkat Daerah	4 Dokumen	19,720,311	KECAMATAN LALONGGASUMEE O
7.01.01.2.02.05	Koordinasi dan Penyusunan Laporan Keuangan Akhir Tahun SKPD	Jumlah Laporan Keuangan Akhir Tahun SKPD dan Laporan Hasil Koordinasi Penyusunan Laporan Keuangan Akhir Tahun SKPD				1 Laporan	3,955,500	Kab. Konawe, Lalonggasumee Semua Kelurahan	Dana Transfer Umum-Dana Alokasi Umum	Meningkatkan Sumber Daya Manusia Yang Berkualitas Dan Berdaya Saing	3. MENINGKATKAN KUALITAS PELAYANAN PUBLIK YANG BERBASIS PEMANFAATAN TEKNOLOGI INFORMASI.	Tersedianya Laporan Adminstrasi Keuangan Perangkat Daerah	1 Laporan	3,955,500	KECAMATAN LALONGGASUMEE O
7.01.01.2.02.07	Koordinasi dan Penyusunan Laporan Keuangan Bulanan/ Triwulanan/ Semesteran SKPD	Jumlah Laporan Keuangan Bulanan/ Triwulanan/ Semesteran SKPD dan Laporan Koordinasi Penyusunan Laporan Keuangan Bulanan/Triwulanan/Semesteran SKPD				12 Laporan	7,128,000	Kab. Konawe, Lalonggasumee Semua Kelurahan	Dana Transfer Umum-Dana Alokasi Umum	Meningkatkan Sumber Daya Manusia Yang Berkualitas Dan Berdaya Saing	3. MENINGKATKAN KUALITAS PELAYANAN PUBLIK YANG BERBASIS PEMANFAATAN TEKNOLOGI INFORMASI.	Tersedianya Laporan Adminstrasi Keuangan Perangkat Daerah	12 Laporan	7,128,000	KECAMATAN LALONGGASUMEE O
7.01.01.2.05	Administrasi Kepegawaian Perangkat Daerah	Jumlah Pelaksanaan Administrasi Kepegawaian Perangkat Daerah	Bulan		Bulan	12 Bulan	10,000,000						12 Bulan	10,000,000	
7.01.01.2.05.02	Pengadaan Pakaian Dinas beserta Atribut Kelengkapannya	Jumlah Paket Pakaian Dinas beserta Atribut Kelengkapan				1 Paket	10,000,000	Kab. Konawe, Lalonggasumee Semua Kelurahan	Dana Transfer Umum-Dana Alokasi Umum	Meningkatkan Sumber Daya Manusia Yang Berkualitas Dan Berdaya Saing	3. MENINGKATKAN KUALITAS PELAYANAN PUBLIK YANG BERBASIS PEMANFAATAN TEKNOLOGI INFORMASI.	Terlaksananya Administrasi Kepegawaian Perangkat Daerah	1 Paket	10,000,000	KECAMATAN LALONGGASUMEE O
7.01.01.2.06	Administrasi Umum Perangkat Daerah	Jumlah Pelaksanaan Administrasi Umum Perangkat Daerah	Bulan		Bulan	12 Bulan	41,208,320						12 Bulan	41,208,320	
7.01.01.2.06.01	Penyediaan Komponen Instalasi Listrik/Penerangan Bangunan Kantor	Jumlah Paket Komponen Instalasi Listrik/Penerangan Bangunan Kantor yang Disediakan				1 Paket	2,000,000	Kab. Konawe, Lalonggasumee Semua Kelurahan	Dana Transfer Umum-Dana Alokasi Umum	Meningkatkan Sumber Daya Manusia Yang Berkualitas Dan Berdaya Saing	3. MENINGKATKAN KUALITAS PELAYANAN PUBLIK YANG BERBASIS PEMANFAATAN TEKNOLOGI INFORMASI.	Terlaksananya Administrasi Umum Perangkat Daerah	1 Paket	2,000,000	KECAMATAN LALONGGASUMEE O
7.01.01.2.06.02	Penyediaan Peralatan dan Perlengkapan Kantor	Jumlah Paket Peralatan dan Perlengkapan Kantor yang Disediakan				12 Paket	8,000,000	Kab. Konawe, Lalonggasumee Semua Kelurahan	Dana Transfer Umum-Dana Alokasi Umum	Meningkatkan Sumber Daya Manusia Yang Berkualitas Dan Berdaya Saing	3. MENINGKATKAN KUALITAS PELAYANAN PUBLIK YANG BERBASIS PEMANFAATAN TEKNOLOGI INFORMASI.	Terlaksananya Administrasi Umum Perangkat Daerah	12 Paket	8,000,000	KECAMATAN LALONGGASUMEE O
7.01.01.2.06.04	Penyediaan Bahan Logistik Kantor	Jumlah Paket Bahan Logistik Kantor yang Disediakan				2 Paket	8,958,840	Kab. Konawe, Lalonggasumee Semua Kelurahan	Dana Transfer Umum-Dana Alokasi Umum	Meningkatkan Sumber Daya Manusia Yang Berkualitas Dan Berdaya Saing	3. MENINGKATKAN KUALITAS PELAYANAN PUBLIK YANG BERBASIS PEMANFAATAN TEKNOLOGI INFORMASI.	Terlaksananya Administrasi Umum Perangkat Daerah	2 Paket	8,958,840	KECAMATAN LALONGGASUMEE O

**Penetapan Rencana Kerja Pemerintah Daerah (RKPD)
Kabupaten Konawe
Tahun 2023**

Kode	Urusan/ Bidang Urusan/ Program/ Kegiatan/ Sub Kegiatan	Indikator Program/ Kegiatan/ Sub Kegiatan	Target Akhir Periode RPJMD	Realisasi Capaian RKPD Tahun 2021	Prakiraan Capaian Target RKPD Tahun 2022	Capaian Kinerja dan Kerangka Pendanaan						Kelompok Sasaran	Prakiraan Maju Rencana Tahun 2024		Perangkat Daerah Penanggung Jawab
						Target 2023	Pagu Indikatif	Lokasi	Sumber Dana	Prioritas			Target	Pagu Indikatif	
										Nasional	Daerah				
7.01.01.2.06.05	Penyediaan Barang Cetak dan Penggandaan	Jumlah Paket Barang Cetak dan Penggandaan yang Disediakan				2 Paket	7,199,500	Kab. Konawe, Lalonggasumeto Semua Kelurahan	Dana Transfer Umum-Dana Alokasi Umum	Meningkatkan Sumber Daya Manusia Yang Berkualitas Dan Berdaya Saing	3. MENINGKATKAN KUALITAS PELAYANAN PUBLIK YANG BERBASIS PEMANFAATAN TEKNOLOGI INFORMASI.	Terlaksananya Administrasi Umum Perangkat Daerah	2 Paket	7,199,500	KECAMATAN LALONGGASUMETO
7.01.01.2.06.09	Penyelenggaraan Rapat Koordinasi dan Konsultasi SKPD	Jumlah Laporan Penyelenggaraan Rapat Koordinasi dan Konsultasi SKPD				4 Laporan	15,049,980	Kab. Konawe, Lalonggasumeto Semua Kelurahan	Dana Transfer Umum-Dana Alokasi Umum	Meningkatkan Sumber Daya Manusia Yang Berkualitas Dan Berdaya Saing	3. MENINGKATKAN KUALITAS PELAYANAN PUBLIK YANG BERBASIS PEMANFAATAN TEKNOLOGI INFORMASI.	Terlaksananya Administrasi Umum Perangkat Daerah	4 Laporan	15,049,980	KECAMATAN LALONGGASUMETO
7.01.01.2.07	Pengadaan Barang Milik Daerah Penunjang Urusan Pemerintah Daerah	Jumlah Pengadaan Barang Milik Daerah Penunjang Urusan Pemerintah Daerah	Unit		Unit	2 Unit	6,000,000						2 Unit	6,000,000	
7.01.01.2.07.06	Pengadaan Peralatan dan Mesin Lainnya	Jumlah Unit Peralatan dan Mesin Lainnya yang Disediakan				2 Unit	6,000,000	Kab. Konawe, Lalonggasumeto Semua Kelurahan	Dana Transfer Umum-Dana Alokasi Umum	Meningkatkan Sumber Daya Manusia Yang Berkualitas Dan Berdaya Saing	3. MENINGKATKAN KUALITAS PELAYANAN PUBLIK YANG BERBASIS PEMANFAATAN TEKNOLOGI INFORMASI.	Tersedianya Pengadaan Barang Milik Daerah Penunjang Urusan Pemerintah Daerah	2 Unit	6,000,000	KECAMATAN LALONGGASUMETO
7.01.01.2.08	Penyediaan Jasa Penunjang Urusan Pemerintahan Daerah	Jasa Penunjang Urusan Pemerintahan Daerah	Bulan		Bulan	12 Bulan	37,594,000						12 Bulan	37,594,000	
7.01.01.2.08.01	Penyediaan Jasa Surat Menyurat	Jumlah Laporan Penyediaan Jasa Surat Menyurat				12 Laporan	350,000	Kab. Konawe, Lalonggasumeto Semua Kelurahan	Dana Transfer Umum-Dana Alokasi Umum	Meningkatkan Sumber Daya Manusia Yang Berkualitas Dan Berdaya Saing	3. MENINGKATKAN KUALITAS PELAYANAN PUBLIK YANG BERBASIS PEMANFAATAN TEKNOLOGI INFORMASI.	Kecamatan Lalonggasumeto	12 Laporan	350,000	KECAMATAN LALONGGASUMETO
7.01.01.2.08.02	Penyediaan Jasa Komunikasi, Sumber Daya Air dan Listrik	Jumlah Laporan Penyediaan Jasa Komunikasi, Sumber Daya Air dan Listrik yang Disediakan				12 Laporan	2,000,000	Kab. Konawe, Lalonggasumeto Semua Kelurahan	Dana Transfer Umum-Dana Alokasi Umum	Meningkatkan Sumber Daya Manusia Yang Berkualitas Dan Berdaya Saing	3. MENINGKATKAN KUALITAS PELAYANAN PUBLIK YANG BERBASIS PEMANFAATAN TEKNOLOGI INFORMASI.	Kecamatan Lalonggasumeto	12 Laporan	2,000,000	KECAMATAN LALONGGASUMETO
7.01.01.2.08.04	Penyediaan Jasa Pelayanan Umum Kantor	Jumlah Laporan Penyediaan Jasa Pelayanan Umum Kantor yang Disediakan				4 Laporan	35,244,000	Kab. Konawe, Lalonggasumeto Semua Kelurahan	Dana Transfer Umum-Dana Alokasi Umum	Meningkatkan Sumber Daya Manusia Yang Berkualitas Dan Berdaya Saing	3. MENINGKATKAN KUALITAS PELAYANAN PUBLIK YANG BERBASIS PEMANFAATAN TEKNOLOGI INFORMASI.	Kecamatan Lalonggasumeto	4 Laporan	35,244,000	KECAMATAN LALONGGASUMETO
7.01.01.2.09	Pemeliharaan Barang Milik Daerah Penunjang Urusan Pemerintahan Daerah	Jumlah Barang Milik Daerah Penunjang Urusan Pemerintahan Daerah yang di Pelihara	Unit		Unit	1 Unit	50,000,000						1 Unit	50,000,000	

**Penetapan Rencana Kerja Pemerintah Daerah (RKPD)
Kabupaten Konawe
Tahun 2023**

Kode	Urusan/ Bidang Urusan/ Program/ Kegiatan/ Sub Kegiatan	Indikator Program/ Kegiatan/ Sub Kegiatan	Target Akhir Periode RPJMD	Realisasi Capaian RKPD Tahun 2021	Prakiraan Capaian Target RKPD Tahun 2022	Capaian Kinerja dan Kerangka Pendanaan						Kelompok Sasaran	Prakiraan Maju Rencana Tahun 2024		Perangkat Daerah Penanggung Jawab
						Target 2023	Pagu Indikatif	Lokasi	Sumber Dana	Prioritas			Target	Pagu Indikatif	
										Nasional	Daerah				
7.01.01.2.09.09	Pemeliharaan/Rehabilitasi Gedung Kantor dan Bangunan Lainnya	Jumlah Gedung Kantor dan Bangunan Lainnya yang Dipelihara/Direhabilitasi				1 Unit	50,000,000	Kab. Konawe, Lalonggasumeto, Semua Kelurahan	Dana Transfer Umum-Dana Alokasi Umum	Meningkatkan Sumber Daya Manusia Yang Berkualitas Dan Berdaya Saing	3. MENINGKATKAN KUALITAS PELAYANAN PUBLIK YANG BERBASIS PEMANFAATAN TEKNOLOGI INFORMASI.	Terpeliharanya Barang Milik Daerah Penunjang Urusan Pemerintahan Daerah	1 Unit	50,000,000	KECAMATAN LALONGGASUMETO
7.01.02	PROGRAM PENYELENGGARAAN PEMERINTAHAN DAN PELAYANAN PUBLIK	PERSENTASE PENYELENGGARAAN PEMERINTAHAN DAN PELAYANAN PUBLIK	%		%	100,00 %	11,439,679						100,00 %	11,439,679	
7.01.02.2.01	Koordinasi Penyelenggaraan Kegiatan Pemerintahan di Tingkat Kecamatan	Jumlah Laporan Penyelenggaraan Kegiatan Pemerintahan di Tingkat Kecamatan	Laporan		Laporan	1 Laporan	11,439,679						1 Laporan	11,439,679	
7.01.02.2.01.01	Koordinasi/Sinergi Perencanaan dan Pelaksanaan Kegiatan Pemerintahan dengan Perangkat Daerah dan Instansi Vertikal Terkait	Jumlah Laporan Koordinasi/Sinergi Perencanaan dan Pelaksanaan Kegiatan Pemerintahan dengan Perangkat Daerah dan Instansi Vertikal Terkait				1 Laporan	11,439,679	Kab. Konawe, Lalonggasumeto, Semua Kelurahan	Dana Transfer Umum-Dana Alokasi Umum	Memperkuat Stabilitas Polhukhankam Dan Transformasi Pelayanan Publik	3. MENINGKATKAN KUALITAS PELAYANAN PUBLIK YANG BERBASIS PEMANFAATAN TEKNOLOGI INFORMASI.	Terselenggara nya Kegiatan Pemerintahan di Tingkat Kecamatan	1 Laporan	11,439,679	KECAMATAN LALONGGASUMETO
7.01.03	PROGRAM PEMBERDAYAAN MASYARAKAT DESA DAN KELURAHAN	PERSENTASE PEMBERDAYAAN MASYARAKAT DESA DAN KELURAHAN	%		%	100,00 %	20,856,000						100,00 %	20,856,000	
7.01.03.2.01	Koordinasi Kegiatan Pemberdayaan Desa	Jumlah Laporan Hasil Kegiatan Koordinasi Pemberdayaan Desa	Laporan		Laporan	1 Laporan	20,856,000						1 Laporan	20,856,000	
7.01.03.2.01.01	Peningkatan Partisipasi Masyarakat dalam Forum Musyawarah Perencanaan Pembangunan di Desa	Jumlah Lembaga Masyarakat yang Berpartisipasi dalam Forum Musyawarah Perencanaan Pembangunan di Desa				4 Lembaga Masyarakat	10,428,000	Kab. Konawe, Lalonggasumeto, Semua Kelurahan	Dana Transfer Umum-Dana Alokasi Umum	Memperkuat Stabilitas Polhukhankam Dan Transformasi Pelayanan Publik	3. MENINGKATKAN KUALITAS PELAYANAN PUBLIK YANG BERBASIS PEMANFAATAN TEKNOLOGI INFORMASI.	Kecamatan Lalonggasumeto	4 Lembaga Masyarakat	10,428,000	KECAMATAN LALONGGASUMETO
7.01.03.2.01.03	Peningkatan Efektifitas Kegiatan Pemberdayaan Masyarakat di Wilayah Kecamatan	Jumlah Laporan Peningkatan Efektifitas Kegiatan Pemberdayaan Masyarakat di Wilayah Kecamatan				1 Laporan	10,428,000	Kab. Konawe, Lalonggasumeto, Semua Kelurahan	Dana Transfer Umum-Dana Alokasi Umum	Memperkuat Stabilitas Polhukhankam Dan Transformasi Pelayanan Publik	1. MENINGKATKAN KAPASITAS INFRASTRUKTUR WILAYAH UNTUK Mendukung Aktifitas Sosial Dan Perekonomian Masyarakat.	Kecamatan Lalonggasumeto	1 Laporan	10,428,000	KECAMATAN LALONGGASUMETO
7.01.04	PROGRAM KOORDINASI KETENTERAMAN DAN KETERTIBAN UMUM	PERSENTASE KETENTERAMAN DAN KETERTIBAN UMUM	%		%	100,00 %	6,180,000						100,00 %	6,180,000	
7.01.04.2.01	Koordinasi Upaya Penyelenggaraan Ketenteraman dan Ketertiban Umum	Jumlah Laporan Hasil Kegiatan Koordinasi Upaya Penyelenggaraan Ketenteraman dan Ketertiban Umum	Laporan		Laporan	1 Laporan	6,180,000						1 Laporan	6,180,000	

**Penetapan Rencana Kerja Pemerintah Daerah (RKPD)
Kabupaten Konawe
Tahun 2023**

Kode	Urusan/ Bidang Urusan/ Program/ Kegiatan/ Sub Kegiatan	Indikator Program/ Kegiatan/ Sub Kegiatan	Target Akhir Periode RPJMD	Realisasi Capaian RKPD Tahun 2021	Prakiraan Capaian Target RKPD Tahun 2022	Capaian Kinerja dan Kerangka Pendanaan						Kelompok Sasaran	Prakiraan Maju Rencana Tahun 2024		Perangkat Daerah Penanggung Jawab
						Target 2023	Pagu Indikatif	Lokasi	Sumber Dana	Prioritas			Target	Pagu Indikatif	
										Nasional	Daerah				
7 01 04 2.01 02	Harmonisasi Hubungan dengan Tokoh Agama dan Tokoh Masyarakat	Jumlah Laporan Pelaksanaan Harmonisasi Hubungan dengan Tokoh Agama dan Tokoh Masyarakat				1 Laporan	6,180,000	Kab. Konawe, Lalonggasumee, Semua Kelurahan	Dana Transfer Umum-Dana Alokasi Umum	Memperkuat Stabilitas Polhukhankam Dan Transformasi Pelayanan Publik	3. MENINGKATKAN KUALITAS PELAYANAN PUBLIK YANG BERBASIS PEMANFAATAN TEKNOLOGI INFORMASI.	Terselenggara nya Ketenteraman dan Ketertiban Umum	1 Laporan	6,180,000	KECAMATAN LALONGGASUMEE
7 01 05	PROGRAM PENYELENGGARAAN URUSAN PEMERINTAHAN UMUM	PERSENTASE PENYELENGGARAAN URUSAN PEMERINTAHAN UMUM	%		%	100,00 %	6,180,000						100,00 %	6,180,000	
7 01 05 2.01	Penyelenggaraan Urusan Pemerintahan Umum Sesuai Penugasan Kepala Daerah	Jumlah Laporan Penyelenggaraan Urusan Pemerintahan Umum sesuai Penugasan Kepala Daerah	Laporan		Laporan	1 Laporan	6,180,000						1 Laporan	6,180,000	
7 01 05 2.01 08	Pelaksanaan Tugas Forum Koordinasi Pimpinan di Kecamatan	Jumlah Dokumen Tugas Forum Koordinasi Pimpinan di Kecamatan				1 Dokumen	6,180,000	Kab. Konawe, Lalonggasumee, Semua Kelurahan	Dana Transfer Umum-Dana Alokasi Umum	Memperkuat Stabilitas Polhukhankam Dan Transformasi Pelayanan Publik	3. MENINGKATKAN KUALITAS PELAYANAN PUBLIK YANG BERBASIS PEMANFAATAN TEKNOLOGI INFORMASI.	Terselenggara nya Urusan Pemerintahan Umum sesuai Penugasan Kepala Daerah	1 Dokumen	6,180,000	KECAMATAN LALONGGASUMEE
7		UNSUR KEWILAYAHAN													
7 01		KECAMATAN					1,545,370,641							1,545,370,641	
7 01 01	PROGRAM PENUNJANG URUSAN PEMERINTAHAN DAERAH KABUPATEN/KOTA	PERSENTASE PENUNJANG URUSAN PEMERINTAHAN DAERAH KABUPATEN/KOTA	%		%	100,00 %	1,451,407,641						100,00 %	1,451,407,641	
7 01 01 2.01	Perencanaan, Penganggaran, dan Evaluasi Kinerja Perangkat Daerah	Jumlah Dokumen Perencanaan, Penganggaran, dan Evaluasi Kinerja Perangkat Daerah	Dokumen		Dokumen	6 Dokumen	27,688,500						6 Dokumen	27,688,500	
7 01 01 2.01 01	Penyusunan Dokumen Perencanaan Perangkat Daerah	Jumlah Dokumen Perencanaan Perangkat Daerah				2 Dokumen	7,911,000	Kab. Konawe, Wonggeduku Barat, Semua Kelurahan	Dana Transfer Umum-Dana Alokasi Umum	Meningkatkan Sumber Daya Manusia Yang Berkualitas Dan Berdaya Saing	3. MENINGKATKAN KUALITAS PELAYANAN PUBLIK YANG BERBASIS PEMANFAATAN TEKNOLOGI INFORMASI.	Kecamatan Wonggeduku Barat	2 Dokumen	7,911,000	KECAMATAN WONGGEDUKU BARAT
7 01 01 2.01 02	Koordinasi dan Penyusunan Dokumen RKA-SKPD	Jumlah Dokumen RKA-SKPD dan Laporan Hasil Koordinasi Penyusunan Dokumen RKA-SKPD				1 Dokumen	3,955,500	Kab. Konawe, Wonggeduku Barat, Semua Kelurahan	PENDAPATAN ASLI DAERAH (PAD)	Meningkatkan Sumber Daya Manusia Yang Berkualitas Dan Berdaya Saing	3. MENINGKATKAN KUALITAS PELAYANAN PUBLIK YANG BERBASIS PEMANFAATAN TEKNOLOGI INFORMASI.	Kecamatan Wonggeduku Barat	1 Dokumen	3,955,500	KECAMATAN WONGGEDUKU BARAT

**Penetapan Rencana Kerja Pemerintah Daerah (RKPD)
Kabupaten Konawe
Tahun 2023**

Kode	Urusan/ Bidang Urusan/ Program/ Kegiatan/ Sub Kegiatan	Indikator Program/ Kegiatan/ Sub Kegiatan	Target Akhir Periode RPJMD	Realisasi Capaian RKPD Tahun 2021	Prakiraan Capaian Target RKPD Tahun 2022	Capaian Kinerja dan Kerangka Pendanaan						Kelompok Sasaran	Prakiraan Maju Rencana Tahun 2024		Perangkat Daerah Penanggung Jawab
						Target 2023	Pagu Indikatif	Lokasi	Sumber Dana	Prioritas			Target	Pagu Indikatif	
										Nasional	Daerah				
7.01.01.2.01.03	Koordinasi dan Penyusunan Dokumen Perubahan RKA-SKPD	Jumlah Dokumen Perubahan RKA-SKPD dan Laporan Hasil Koordinasi Penyusunan Dokumen Perubahan RKA-SKPD				1 Dokumen	3,955,500	Kab. Konawe, Wonggeduku Barat, Semua Kelurahan	PENDAPATAN ASLI DAERAH (PAD)	Meningkatkan Sumber Daya Manusia Yang Berkualitas Dan Berdaya Saing	3. MENINGKATKAN KUALITAS PELAYANAN PUBLIK YANG BERBASIS PEMANFAATAN TEKNOLOGI INFORMASI.	Kecamatan Wonggeduku Barat	1 Dokumen	3,955,500	KECAMATAN WONGGEDUKU BARAT
7.01.01.2.01.04	Koordinasi dan Penyusunan DPA-SKPD	Jumlah Dokumen DPA-SKPD dan Laporan Hasil Koordinasi Penyusunan Dokumen DPA-SKPD				1 Dokumen	3,955,500	Kab. Konawe, Wonggeduku Barat, Semua Kelurahan	PENDAPATAN ASLI DAERAH (PAD)	Meningkatkan Sumber Daya Manusia Yang Berkualitas Dan Berdaya Saing	3. MENINGKATKAN KUALITAS PELAYANAN PUBLIK YANG BERBASIS PEMANFAATAN TEKNOLOGI INFORMASI.	Kecamatan Wonggeduku Barat	1 Dokumen	3,955,500	KECAMATAN WONGGEDUKU BARAT
7.01.01.2.01.05	Koordinasi dan Penyusunan Perubahan DPA- SKPD	Jumlah Dokumen Perubahan DPA-SKPD dan Laporan Hasil Koordinasi Penyusunan Dokumen Perubahan DPA-SKPD				1 Dokumen	3,955,500	Kab. Konawe, Wonggeduku Barat, Semua Kelurahan	PENDAPATAN ASLI DAERAH (PAD)	Meningkatkan Sumber Daya Manusia Yang Berkualitas Dan Berdaya Saing	3. MENINGKATKAN KUALITAS PELAYANAN PUBLIK YANG BERBASIS PEMANFAATAN TEKNOLOGI INFORMASI.	Kecamatan Wonggeduku Barat	1 Dokumen	3,955,500	KECAMATAN WONGGEDUKU BARAT
7.01.01.2.01.06	Koordinasi dan Penyusunan Laporan Capaian Kinerja dan Ikhtisar Realisasi Kinerja SKPD	Jumlah Laporan Capaian Kinerja dan Ikhtisar Realisasi Kinerja SKPD dan Laporan Hasil Koordinasi Penyusunan Laporan Capaian Kinerja dan Ikhtisar Realisasi Kinerja SKPD				1 Laporan	3,955,500	Kab. Konawe, Semua Kecamatan, Semua Kelurahan	PENDAPATAN ASLI DAERAH (PAD)	Meningkatkan Sumber Daya Manusia Yang Berkualitas Dan Berdaya Saing	3. MENINGKATKAN KUALITAS PELAYANAN PUBLIK YANG BERBASIS PEMANFAATAN TEKNOLOGI INFORMASI.	Kecamatan Wonggeduku Barat	1 Laporan	3,955,500	KECAMATAN WONGGEDUKU BARAT
7.01.01.2.02	Administrasi Keuangan Perangkat Daerah	Jumlah Laporan Adminstrasi Keuangan Perangkat Daerah	Laporan		Laporan	18 Laporan	1,236,646,941						18 Laporan	1,236,646,941	
7.01.01.2.02.01	Penyediaan Gaji dan Tunjangan ASN	Jumlah Orang yang Menerima Gaji dan Tunjangan ASN				238 Orang/bulan	1,204,327,941	Kab. Konawe, Wonggeduku Barat, Semua Kelurahan	Dana Transfer Umum-Dana Alokasi Umum	Meningkatkan Sumber Daya Manusia Yang Berkualitas Dan Berdaya Saing	3. MENINGKATKAN KUALITAS PELAYANAN PUBLIK YANG BERBASIS PEMANFAATAN TEKNOLOGI INFORMASI.	Kecamatan Wonggeduku Barat	238 Orang/bulan	1,204,327,941	KECAMATAN WONGGEDUKU BARAT
7.01.01.2.02.03	Pelaksanaan Penatausahaan dan Pengujian/Verifikasi Keuangan SKPD	Jumlah Dokumen Penatausahaan dan Pengujian/Verifikasi Keuangan SKPD				4 Dokumen	17,280,000	Kab. Konawe, Wonggeduku Barat, Semua Kelurahan		Meningkatkan Sumber Daya Manusia Yang Berkualitas Dan Berdaya Saing	3. MENINGKATKAN KUALITAS PELAYANAN PUBLIK YANG BERBASIS PEMANFAATAN TEKNOLOGI INFORMASI.	Kecamatan Wonggeduku Barat	4 Dokumen	17,280,000	KECAMATAN WONGGEDUKU BARAT
7.01.01.2.02.05	Koordinasi dan Penyusunan Laporan Keuangan Akhir Tahun SKPD	Jumlah Laporan Keuangan Akhir Tahun SKPD dan Laporan Hasil Koordinasi Penyusunan Laporan Keuangan Akhir Tahun SKPD				1 Laporan	7,911,000	Kab. Konawe, Wonggeduku Barat, Semua Kelurahan	Dana Transfer Umum-Dana Alokasi Umum	Meningkatkan Sumber Daya Manusia Yang Berkualitas Dan Berdaya Saing	3. MENINGKATKAN KUALITAS PELAYANAN PUBLIK YANG BERBASIS PEMANFAATAN TEKNOLOGI INFORMASI.	Kecamatan Wonggeduku Barat	1 Laporan	7,911,000	KECAMATAN WONGGEDUKU BARAT

**Penetapan Rencana Kerja Pemerintah Daerah (RKPD)
Kabupaten Konawe
Tahun 2023**

Kode	Urusan/ Bidang Urusan/ Program/ Kegiatan/ Sub Kegiatan	Indikator Program/ Kegiatan/ Sub Kegiatan	Target Akhir Periode RPJMD	Realisasi Capaian RKPD Tahun 2021	Prakiraan Capaian Target RKPD Tahun 2022	Capaian Kinerja dan Kerangka Pendanaan						Kelompok Sasaran	Prakiraan Maju Rencana Tahun 2024		Perangkat Daerah Penanggung Jawab
						Target 2023	Pagu Indikatif	Lokasi	Sumber Dana	Prioritas			Target	Pagu Indikatif	
										Nasional	Daerah				
7.01.01.2.02.07	Koordinasi dan Penyusunan Laporan Keuangan Bulanan/ Triwulanan/ Semesteran SKPD	Jumlah Laporan Keuangan Bulanan/ Triwulanan/ Semesteran SKPD dan Laporan Koordinasi Penyusunan Laporan Keuangan Bulanan/Triwulanan/Semesteran SKPD				12 Laporan	7,128,000	Kab. Konawe, Wonggeduku Barat, Semua Kelurahan	Dana Transfer Umum-Dana Alokasi Umum	Meningkatkan Sumber Daya Manusia Yang Berkualitas Dan Berdaya Saing	3. MENINGKATKAN KUALITAS PELAYANAN PUBLIK YANG BERBASIS PEMANFAATAN TEKNOLOGI INFORMASI.	Kecamatan Wonggeduku Barat	12 Laporan	7,128,000	KECAMATAN WONGGEDUKU BARAT
7.01.01.2.05	Administrasi Kepegawaian Perangkat Daerah	Jumlah Pelaksanaan Administrasi Kepegawaian Perangkat Daerah	Bulan		Bulan	12 Bulan	10,000,000						12 Bulan	10,000,000	
7.01.01.2.05.02	Pengadaan Pakaian Dinas beserta Atribut Kelengkapannya	Jumlah Paket Pakaian Dinas beserta Atribut Kelengkapan				1 Paket	10,000,000	Kab. Konawe, Wonggeduku Barat, Semua Kelurahan	PENDAPATAN ASLI DAERAH (PAD)	Meningkatkan Sumber Daya Manusia Yang Berkualitas Dan Berdaya Saing	3. MENINGKATKAN KUALITAS PELAYANAN PUBLIK YANG BERBASIS PEMANFAATAN TEKNOLOGI INFORMASI.	Kecamatan Wonggeduku Barat	1 Paket	10,000,000	KECAMATAN WONGGEDUKU BARAT
7.01.01.2.06	Administrasi Umum Perangkat Daerah	Jumlah Pelaksanaan Administrasi Umum Perangkat Daerah	Bulan		Bulan	12 Bulan	61,404,700						12 Bulan	61,404,700	
7.01.01.2.06.01	Penyediaan Komponen Instalasi Listrik/Penerangan Bangunan Kantor	Jumlah Paket Komponen Instalasi Listrik/Penerangan Bangunan Kantor yang Disediakan				1 Paket	605,000	Kab. Konawe, Wonggeduku Barat, Semua Kelurahan		Meningkatkan Sumber Daya Manusia Yang Berkualitas Dan Berdaya Saing	3. MENINGKATKAN KUALITAS PELAYANAN PUBLIK YANG BERBASIS PEMANFAATAN TEKNOLOGI INFORMASI.	Kecamatan Wonggeduku Barat	1 Paket	605,000	KECAMATAN WONGGEDUKU BARAT
7.01.01.2.06.02	Penyediaan Peralatan dan Perlengkapan Kantor	Jumlah Paket Peralatan dan Perlengkapan Kantor yang Disediakan				12 Paket	23,108,033	Kab. Konawe, Wonggeduku Barat, Semua Kelurahan	PENDAPATAN ASLI DAERAH (PAD)	Meningkatkan Sumber Daya Manusia Yang Berkualitas Dan Berdaya Saing	3. MENINGKATKAN KUALITAS PELAYANAN PUBLIK YANG BERBASIS PEMANFAATAN TEKNOLOGI INFORMASI.	Kecamatan Wonggeduku Barat	12 Paket	23,108,033	KECAMATAN WONGGEDUKU BARAT
7.01.01.2.06.04	Penyediaan Bahan Logistik Kantor	Jumlah Paket Bahan Logistik Kantor yang Disediakan				2 Paket	15,838,333	Kab. Konawe, Wonggeduku Barat, Semua Kelurahan	PENDAPATAN ASLI DAERAH (PAD)	Meningkatkan Sumber Daya Manusia Yang Berkualitas Dan Berdaya Saing	3. MENINGKATKAN KUALITAS PELAYANAN PUBLIK YANG BERBASIS PEMANFAATAN TEKNOLOGI INFORMASI.	Kecamatan Wonggeduku Barat	2 Paket	15,838,333	KECAMATAN WONGGEDUKU BARAT
7.01.01.2.06.05	Penyediaan Barang Cetak dan Penggandaan	Jumlah Paket Barang Cetak dan Penggandaan yang Disediakan				2 Paket	5,970,667	Kab. Konawe, Wonggeduku Barat, Semua Kelurahan	PENDAPATAN ASLI DAERAH (PAD)	Meningkatkan Sumber Daya Manusia Yang Berkualitas Dan Berdaya Saing	3. MENINGKATKAN KUALITAS PELAYANAN PUBLIK YANG BERBASIS PEMANFAATAN TEKNOLOGI INFORMASI.	Kecamatan Wonggeduku Barat	2 Paket	5,970,667	KECAMATAN WONGGEDUKU BARAT
7.01.01.2.06.09	Penyelenggaraan Rapat Koordinasi dan Konsultasi SKPD	Jumlah Laporan Penyelenggaraan Rapat Koordinasi dan Konsultasi SKPD				4 Laporan	15,882,667	Kab. Konawe, Wonggeduku Barat, Semua Kelurahan	PENDAPATAN ASLI DAERAH (PAD)	Meningkatkan Sumber Daya Manusia Yang Berkualitas Dan Berdaya Saing	3. MENINGKATKAN KUALITAS PELAYANAN PUBLIK YANG BERBASIS PEMANFAATAN TEKNOLOGI INFORMASI.	Kecamatan Wonggeduku Barat	4 Laporan	15,882,667	KECAMATAN WONGGEDUKU BARAT

**Penetapan Rencana Kerja Pemerintah Daerah (RKPD)
Kabupaten Konawe
Tahun 2023**

Kode	Kode	Kode	Kode	Kode	Urusan/ Bidang Urusan/ Program/ Kegiatan/ Sub Kegiatan	Indikator Program/ Kegiatan/ Sub Kegiatan	Target Akhir Periode RPJMD	Realisasi Capaian RKPD Tahun 2021	Prakiraan Capaian Target RKPD Tahun 2022	Capaian Kinerja dan Kerangka Pendanaan					Kelompok Sasaran	Prakiraan Maju Rencana Tahun 2024		Perangkat Daerah Penanggung Jawab	
										Target 2023	Pagu Indikatif	Lokasi	Sumber Dana	Prioritas		Target	Pagu Indikatif		
														Nasional					Daerah
7	01	01	2.08		Penyediaan Jasa Penunjang Urusan Pemerintahan Daerah	Jasa Penunjang Urusan Pemerintahan Daerah	Bulan		Bulan	12 Bulan	56,107,500					12 Bulan	56,107,500		
7	01	01	2.08	01	Penyediaan Jasa Surat Menyurat	Jumlah Laporan Penyediaan Jasa Surat Menyurat				12 Laporan	350,000	Kab. Konawe, Wonggeduku Barat, Semua Kelurahan	Dana Transfer Umum-Dana Alokasi Umum	Meningkatkan Sumber Daya Manusia Yang Berkualitas Dan Berdaya Saing	3. MENINGKATKAN KUALITAS PELAYANAN PUBLIK YANG BERBASIS PEMANFAATAN TEKNOLOGI INFORMASI.	Kecamatan Wonggeduku Barat	12 Laporan	350,000	KECAMATAN WONGGEDUKU BARAT
7	01	01	2.08	02	Penyediaan Jasa Komunikasi, Sumber Daya Air dan Listrik	Jumlah Laporan Penyediaan Jasa Komunikasi, Sumber Daya Air dan Listrik yang Disediakan				12 Laporan	6,957,500	Kab. Konawe, Wonggeduku Barat, Semua Kelurahan	PENDAPATAN ASLI DAERAH (PAD)	Meningkatkan Sumber Daya Manusia Yang Berkualitas Dan Berdaya Saing	3. MENINGKATKAN KUALITAS PELAYANAN PUBLIK YANG BERBASIS PEMANFAATAN TEKNOLOGI INFORMASI.	Kecamatan Wonggeduku Barat	12 Laporan	6,957,500	KECAMATAN WONGGEDUKU BARAT
7	01	01	2.08	04	Penyediaan Jasa Pelayanan Umum Kantor	Jumlah Laporan Penyediaan Jasa Pelayanan Umum Kantor yang Disediakan				4 Laporan	48,800,000	Kab. Konawe, Wonggeduku Barat, Semua Kelurahan	PENDAPATAN ASLI DAERAH (PAD)	Meningkatkan Sumber Daya Manusia Yang Berkualitas Dan Berdaya Saing	3. MENINGKATKAN KUALITAS PELAYANAN PUBLIK YANG BERBASIS PEMANFAATAN TEKNOLOGI INFORMASI.	Kecamatan Wonggeduku Barat	4 Laporan	48,800,000	KECAMATAN WONGGEDUKU BARAT
7	01	01	2.09		Pemeliharaan Barang Milik Daerah Penunjang Urusan Pemerintahan Daerah	Jumlah Barang Milik Daerah Penunjang Urusan Pemerintahan Daerah yang di Pelihara	Unit		Unit	4 Unit	59,560,000					4 Unit	59,560,000		
7	01	01	2.09	02	Penyediaan Jasa Pemeliharaan, Biaya Pemeliharaan, Pajak dan Perizinan Kendaraan Dinas Operasional atau Lapangan	Jumlah Kendaraan Dinas Operasional atau Lapangan yang Dipelihara dan dibayarkan Pajak dan Perizinannya				2 Unit	34,560,000	Kab. Konawe, Wonggeduku Barat, Semua Kelurahan	Dana Transfer Umum-Dana Alokasi Umum	Meningkatkan Sumber Daya Manusia Yang Berkualitas Dan Berdaya Saing	3. MENINGKATKAN KUALITAS PELAYANAN PUBLIK YANG BERBASIS PEMANFAATAN TEKNOLOGI INFORMASI.	Kecamatan Wonggeduku Barat	2 Unit	34,560,000	KECAMATAN WONGGEDUKU BARAT
7	01	01	2.09	10	Pemeliharaan/Rehabilitasi Sarana dan Prasarana Gedung Kantor atau Bangunan Lainnya	Jumlah Sarana dan Prasarana Gedung Kantor atau Bangunan Lainnya yang Dipelihara/Direhabilitasi				2 Unit	25,000,000	Kab. Konawe, Wonggeduku Barat, Semua Kelurahan	PENDAPATAN ASLI DAERAH (PAD)	Meningkatkan Sumber Daya Manusia Yang Berkualitas Dan Berdaya Saing	3. MENINGKATKAN KUALITAS PELAYANAN PUBLIK YANG BERBASIS PEMANFAATAN TEKNOLOGI INFORMASI.	Kecamatan Wonggeduku Barat	2 Unit	25,000,000	KECAMATAN WONGGEDUKU BARAT
7	01	02			PROGRAM PENYELENGGARAAN PEMERINTAHAN DAN PELAYANAN PUBLIK	PERSENTASE PENYELENGGARAAN PEMERINTAHAN DAN PELAYANAN PUBLIK	%		%	100,00 %	6,180,000					100,00 %	6,180,000		
7	01	02	2.02		Penyelenggaraan Urusan Pemerintahan yang Tidak Dilaksanakan oleh Unit Kerja Perangkat Daerah yang Ada di Kecamatan	Jumlah Laporan Penyelenggaraan Urusan Pemerintahan yang tidak Dilaksanakan oleh Unit Kerja Perangkat Daerah yang ada di Kecamatan	Laporan		Laporan	1 Laporan	6,180,000					1 Laporan	6,180,000		

**Penetapan Rencana Kerja Pemerintah Daerah (RKPD)
Kabupaten Konawe
Tahun 2023**

Kode	Urusan/ Bidang Urusan/ Program/ Kegiatan/ Sub Kegiatan	Indikator Program/ Kegiatan/ Sub Kegiatan	Target Akhir Periode RPJMD	Realisasi Capaian RKPD Tahun 2021	Prakiraan Capaian Target RKPD Tahun 2022	Capaian Kinerja dan Kerangka Pendanaan						Kelompok Sasaran	Prakiraan Maju Rencana Tahun 2024		Perangkat Daerah Penanggung Jawab
						Target 2023	Pagu Indikatif	Lokasi	Sumber Dana	Prioritas			Target	Pagu Indikatif	
										Nasional	Daerah				
7.01.02.2.02.03	Peningkatan Efektifitas Pelaksanaan Pelayanan kepada Masyarakat di Wilayah Kecamatan	Jumlah Laporan Peningkatan Efektifitas Pelaksanaan Pelayanan kepada Masyarakat di Wilayah Kecamatan				1 Laporan	6,180,000	Kab. Konawe, Wonggeduku Barat, Semua Kelurahan	Dana Transfer Umum-Dana Alokasi Umum	Memperkuat Stabilitas Polhukhankam Dan Transformasi Pelayanan Publik	3. MENINGKATKAN KUALITAS PELAYANAN PUBLIK YANG BERBASIS PEMANFAATAN TEKNOLOGI INFORMASI.	Kecamatan Wonggeduku Barat	1 Laporan	6,180,000	KECAMATAN WONGGEDUKU BARAT
7.01.03	PROGRAM PEMBERDAYAAN MASYARAKAT DESA DAN KELURAHAN	PERSENTASE PEMBERDAYAAN MASYARAKAT DESA DAN KELURAHAN	%		%	100,00 %	13,781,000						100,00 %	13,781,000	
7.01.03.2.01	Koordinasi Kegiatan Pemberdayaan Desa	Jumlah Laporan Hasil Kegiatan Koordinasi Pemberdayaan Desa	Laporan		Laporan	1 Laporan	13,781,000						1 Laporan	13,781,000	
7.01.03.2.01.01	Peningkatan Partisipasi Masyarakat dalam Forum Musyawarah Perencanaan Pembangunan di Desa	Jumlah Lembaga Kemasyarakatan yang Berpartisipasi dalam Forum Musyawarah Perencanaan Pembangunan di Desa				6 Lembaga	13,781,000	Kab. Konawe, Wonggeduku Barat, Semua Kelurahan	PENDAPATAN ASLI DAERAH (PAD)	Memperkuat Stabilitas Polhukhankam Dan Transformasi Pelayanan Publik	3. MENINGKATKAN KUALITAS PELAYANAN PUBLIK YANG BERBASIS PEMANFAATAN TEKNOLOGI INFORMASI.	Kecamatan Wonggeduku Barat	6 Lembaga	13,781,000	KECAMATAN WONGGEDUKU BARAT
7.01.04	PROGRAM KOORDINASI KETENTRAMAN DAN KETERTIBAN UMUM	PERSENTASE KETENTRAMAN DAN KETERTIBAN UMUM	%		%	100,00 %	6,180,000						100,00 %	6,180,000	
7.01.04.2.01	Koordinasi Upaya Penyelenggaraan Ketenteraman dan Ketertiban Umum	Jumlah Laporan Hasil Kegiatan Koordinasi Upaya Penyelenggaraan Ketenteraman dan Ketertiban Umum	Laporan		Laporan	1 Laporan	6,180,000						1 Laporan	6,180,000	
7.01.04.2.01.02	Harmonisasi Hubungan dengan Tokoh Agama dan Tokoh Masyarakat	Jumlah Laporan Pelaksanaan Harmonisasi Hubungan dengan Tokoh Agama dan Tokoh Masyarakat				1 Laporan	6,180,000	Kab. Konawe, Wonggeduku Barat, Semua Kelurahan	PENDAPATAN ASLI DAERAH (PAD)	Memperkuat Stabilitas Polhukhankam Dan Transformasi Pelayanan Publik	3. MENINGKATKAN KUALITAS PELAYANAN PUBLIK YANG BERBASIS PEMANFAATAN TEKNOLOGI INFORMASI.	Kecamatan Wonggeduku Barat	1 Laporan	6,180,000	KECAMATAN WONGGEDUKU BARAT
7.01.05	PROGRAM PENYELENGGARAAN URUSAN PEMERINTAHAN UMUM	PERSENTASE PENYELENGGARAAN URUSAN PEMERINTAHAN UMUM	%		%	100,00 %	1,210,000						100,00 %	1,210,000	
7.01.05.2.01	Penyelenggaraan Urusan Pemerintahan Umum Sesuai Penugasan Kepala Daerah	Jumlah Laporan Penyelenggaraan Urusan Pemerintahan Umum sesuai Penugasan Kepala Daerah	Laporan		Laporan	1 Laporan	1,210,000						1 Laporan	1,210,000	
7.01.05.2.01.08	Pelaksanaan Tugas Forum Koordinasi Pimpinan di Kecamatan	Jumlah Dokumen Tugas Forum Koordinasi Pimpinan di Kecamatan				1 Dokumen	1,210,000	Kab. Konawe, Wonggeduku Barat, Semua Kelurahan	PENDAPATAN ASLI DAERAH (PAD)	Memperkuat Stabilitas Polhukhankam Dan Transformasi Pelayanan Publik	3. MENINGKATKAN KUALITAS PELAYANAN PUBLIK YANG BERBASIS PEMANFAATAN TEKNOLOGI INFORMASI.	Kecamatan Wonggeduku Barat	1 Dokumen	1,210,000	KECAMATAN WONGGEDUKU BARAT

**Penetapan Rencana Kerja Pemerintah Daerah (RKPD)
Kabupaten Konawe
Tahun 2023**

Kode	Urusan/ Bidang Urusan/ Program/ Kegiatan/ Sub Kegiatan	Indikator Program/ Kegiatan/ Sub Kegiatan	Target Akhir Periode RPJMD	Realisasi Capaian RKPD Tahun 2021	Prakiraan Capaian Target RKPD Tahun 2022	Capaian Kinerja dan Kerangka Pendanaan						Kelompok Sasaran	Prakiraan Maju Rencana Tahun 2024		Perangkat Daerah Penanggung Jawab
						Target 2023	Pagu Indikatif	Lokasi	Sumber Dana	Prioritas			Target	Pagu Indikatif	
										Nasional	Daerah				
7 01 06	PROGRAM PEMBINAAN DAN PENGAWASAN PEMERINTAHAN DESA	PERSENTASE PEMBINAAN DAN PENGAWASAN PEMERINTAHAN DESA	%		%	100,00 %	66,612,000						100,00 %	66,612,000	
7 01 06 2.01	Fasilitasi, Rekomendasi dan Koordinasi Pembinaan dan Pengawasan Pemerintahan Desa	Jumlah laporan Pembinaan dan Pengawasan Pemerintahan Desa	Laporan		Laporan	7 Laporan	66,612,000						7 Laporan	66,612,000	
7 01 06 2.01 01	Fasilitasi Penyusunan Peraturan Desa dan Peraturan Kepala Desa	Jumlah Dokumen yang Difasilitasi dalam rangka Penyusunan Peraturan Desa dan Peraturan Kepala Desa				1 Dokumen	6,180,000	Kab. Konawe, Wonggeduku Barat, Semua Kelurahan	PENDAPATAN ASLI DAERAH (PAD)	Memperkuat Stabilitas Polhukhankam Dan Transformasi Pelayanan Publik	3. MENINGKATKAN KUALITAS PELAYANAN PUBLIK YANG BERBASIS PEMANFAATAN TEKNOLOGI INFORMASI.	Kecamatan Wonggeduku Barat	1 Dokumen	6,180,000	KECAMATAN WONGGEDUKU BARAT
7 01 06 2.01 02	Fasilitasi Administrasi Tata Pemerintahan Desa	Jumlah Dokumen yang Difasilitasi dalam rangka Administrasi Tata Pemerintahan Desa				2 Dokumen	4,830,000	Kab. Konawe, Wonggeduku Barat, Semua Kelurahan	PENDAPATAN ASLI DAERAH (PAD)	Memperkuat Stabilitas Polhukhankam Dan Transformasi Pelayanan Publik	3. MENINGKATKAN KUALITAS PELAYANAN PUBLIK YANG BERBASIS PEMANFAATAN TEKNOLOGI INFORMASI.	Kecamatan Wonggeduku Barat	2 Dokumen	4,830,000	KECAMATAN WONGGEDUKU BARAT
7 01 06 2.01 03	Fasilitasi Pengelolaan Keuangan Desa dan Pendayagunaan Aset Desa	Jumlah Dokumen yang Difasilitasi dalam rangka Pengelolaan Keuangan Desa dan Pendayagunaan Aset Desa				1 Dokumen	760,000	Kab. Konawe, Wonggeduku Barat, Semua Kelurahan	PENDAPATAN ASLI DAERAH (PAD)	Memperkuat Stabilitas Polhukhankam Dan Transformasi Pelayanan Publik	3. MENINGKATKAN KUALITAS PELAYANAN PUBLIK YANG BERBASIS PEMANFAATAN TEKNOLOGI INFORMASI.	Kecamatan Wonggeduku Barat	1 Dokumen	760,000	KECAMATAN WONGGEDUKU BARAT
7 01 06 2.01 07	Fasilitasi Pelaksanaan Tugas dan Fungsi Badan Permusyawaratan Desa	Jumlah Dokumen Fasilitasi dalam rangka Pelaksanaan Tugas dan Fungsi Badan Permusyawaratan Desa				1 Dokumen	18,480,000	Kab. Konawe, Wonggeduku Barat, Semua Kelurahan	PENDAPATAN ASLI DAERAH (PAD)	Memperkuat Stabilitas Polhukhankam Dan Transformasi Pelayanan Publik	3. MENINGKATKAN KUALITAS PELAYANAN PUBLIK YANG BERBASIS PEMANFAATAN TEKNOLOGI INFORMASI.	Kecamatan Wonggeduku Barat	1 Dokumen	18,480,000	KECAMATAN WONGGEDUKU BARAT
7 01 06 2.01 12	Fasilitasi Pelaksanaan Tugas, Fungsi, dan Kewajiban Lembaga Kemasyarakatan	Jumlah Dokumen Fasilitasi dalam rangka Pelaksanaan Tugas, Fungsi, dan Kewajiban Lembaga Kemasyarakatan				1 Dokumen	29,828,000	Kab. Konawe, Wonggeduku Barat, Semua Kelurahan	PENDAPATAN ASLI DAERAH (PAD)	Memperkuat Stabilitas Polhukhankam Dan Transformasi Pelayanan Publik	3. MENINGKATKAN KUALITAS PELAYANAN PUBLIK YANG BERBASIS PEMANFAATAN TEKNOLOGI INFORMASI.	Kecamatan Wonggeduku Barat	1 Dokumen	29,828,000	KECAMATAN WONGGEDUKU BARAT
7 01 06 2.01 17	Koordinasi Pendampingan Desa di Wilayahnya	Jumlah Laporan Hasil Koordinasi Pendampingan Desa di Wilayahnya				1 Laporan	6,534,000	Kab. Konawe, Wonggeduku Barat, Semua Kelurahan	PENDAPATAN ASLI DAERAH (PAD)	Memperkuat Stabilitas Polhukhankam Dan Transformasi Pelayanan Publik	3. MENINGKATKAN KUALITAS PELAYANAN PUBLIK YANG BERBASIS PEMANFAATAN TEKNOLOGI INFORMASI.	Kecamatan Wonggeduku Barat	1 Laporan	6,534,000	KECAMATAN WONGGEDUKU BARAT
7	UNSUR KEWILAYAHAN														
7 01	KECAMATAN						1,691,705,435							1,691,705,435	

**Penetapan Rencana Kerja Pemerintah Daerah (RKPD)
Kabupaten Konawe
Tahun 2023**

Kode	Urusan/ Bidang Urusan/ Program/ Kegiatan/ Sub Kegiatan	Indikator Program/ Kegiatan/ Sub Kegiatan	Target Akhir Periode RPJMD	Realisasi Capaian RKPD Tahun 2021	Prakiraan Capaian Target RKPD Tahun 2022	Capaian Kinerja dan Kerangka Pendanaan						Kelompok Sasaran	Prakiraan Maju Rencana Tahun 2024		Perangkat Daerah Penanggung Jawab
						Target 2023	Pagu Indikatif	Lokasi	Sumber Dana	Prioritas			Target	Pagu Indikatif	
										Nasional	Daerah				
7 01 01	PROGRAM PENUNJANG URUSAN PEMERINTAHAN DAERAH KABUPATEN/KOTA	PERSENTASE PENUNJANG URUSAN PEMERINTAHAN DAERAH KABUPATEN/KOTA	%		%	100,00 %	1,605,591,835						100,00 %	1,605,591,835	
7 01 01 2.01	Perencanaan, Penganggaran, dan Evaluasi Kinerja Perangkat Daerah	Jumlah Dokumen Perencanaan, Penganggaran, dan Evaluasi Kinerja Perangkat Daerah	Dokumen		Dokumen	7 Dokumen	26,788,500						7 Dokumen	26,788,500	
7 01 01 2.01 01	Penyusunan Dokumen Perencanaan Perangkat Daerah	Jumlah Dokumen Perencanaan Perangkat Daerah				2 Dokumen	7,911,000	Kab. Konawe, Puriala, Semua Kelurahan	Dana Transfer Umum-Dana Alokasi Umum	Meningkatkan Sumber Daya Manusia Yang Berkualitas Dan Berdaya Saing	3. MENINGKATKAN KUALITAS PELAYANAN PUBLIK YANG BERBASIS PEMANFAATAN TEKNOLOGI INFORMASI.	Kecamatan Puriala	2 Dokumen	7,911,000	KECAMATAN PURIALA
7 01 01 2.01 02	Koordinasi dan Penyusunan Dokumen RKA-SKPD	Jumlah Dokumen RKA- SKPD dan Laporan Hasil Koordinasi Penyusunan Dokumen RKA-SKPD				1 Dokumen	3,775,500	Kab. Konawe, Puriala, Semua Kelurahan	Dana Transfer Umum-Dana Alokasi Umum	Meningkatkan Sumber Daya Manusia Yang Berkualitas Dan Berdaya Saing	3. MENINGKATKAN KUALITAS PELAYANAN PUBLIK YANG BERBASIS PEMANFAATAN TEKNOLOGI INFORMASI.	Kecamatan Puriala	1 Dokumen	3,775,500	KECAMATAN PURIALA
7 01 01 2.01 03	Koordinasi dan Penyusunan Dokumen Perubahan RKA- SKPD	Jumlah Dokumen Perubahan RKA-SKPD dan Laporan Hasil Koordinasi Penyusunan Dokumen Perubahan RKA-SKPD				1 Dokumen	3,775,500	Kab. Konawe, Puriala, Semua Kelurahan	Dana Transfer Umum-Dana Alokasi Umum	Meningkatkan Sumber Daya Manusia Yang Berkualitas Dan Berdaya Saing	3. MENINGKATKAN KUALITAS PELAYANAN PUBLIK YANG BERBASIS PEMANFAATAN TEKNOLOGI INFORMASI.	Kecamatan Puriala	1 Dokumen	3,775,500	KECAMATAN PURIALA
7 01 01 2.01 04	Koordinasi dan Penyusunan DPA-SKPD	Jumlah Dokumen DPA- SKPD dan Laporan Hasil Koordinasi Penyusunan Dokumen DPA-SKPD				1 Dokumen	3,775,500	Kab. Konawe, Puriala, Semua Kelurahan	Dana Transfer Umum-Dana Alokasi Umum	Meningkatkan Sumber Daya Manusia Yang Berkualitas Dan Berdaya Saing	3. MENINGKATKAN KUALITAS PELAYANAN PUBLIK YANG BERBASIS PEMANFAATAN TEKNOLOGI INFORMASI.	Kecamatan Puriala	1 Dokumen	3,775,500	KECAMATAN PURIALA
7 01 01 2.01 05	Koordinasi dan Penyusunan Perubahan DPA- SKPD	Jumlah Dokumen Perubahan DPA-SKPD dan Laporan Hasil Koordinasi Penyusunan Dokumen Perubahan DPA-SKPD				1 Dokumen	3,775,500	Kab. Konawe, Puriala, Semua Kelurahan	Dana Transfer Umum-Dana Alokasi Umum	Meningkatkan Sumber Daya Manusia Yang Berkualitas Dan Berdaya Saing	3. MENINGKATKAN KUALITAS PELAYANAN PUBLIK YANG BERBASIS PEMANFAATAN TEKNOLOGI INFORMASI.	Kecamatan Puriala	1 Dokumen	3,775,500	KECAMATAN PURIALA
7 01 01 2.01 06	Koordinasi dan Penyusunan Laporan Capaian Kinerja dan Ikhtisar Realisasi Kinerja SKPD	Jumlah Laporan Capaian Kinerja dan Ikhtisar Realisasi Kinerja SKPD dan Laporan Hasil Koordinasi Penyusunan Laporan Capaian Kinerja dan Ikhtisar Realisasi Kinerja SKPD				1 Laporan	3,775,500	Kab. Konawe, Puriala, Semua Kelurahan	Dana Transfer Umum-Dana Alokasi Umum	Meningkatkan Sumber Daya Manusia Yang Berkualitas Dan Berdaya Saing	3. MENINGKATKAN KUALITAS PELAYANAN PUBLIK YANG BERBASIS PEMANFAATAN TEKNOLOGI INFORMASI.	Kecamatan Puriala	1 Laporan	3,775,500	KECAMATAN PURIALA
7 01 01 2.02	Administrasi Keuangan Perangkat Daerah	Jumlah Laporan Adminstrasi Keuangan Perangkat Daerah	Laporan		Laporan	18 Laporan	1,364,425,278						18 Laporan	1,364,425,278	

**Penetapan Rencana Kerja Pemerintah Daerah (RKPD)
Kabupaten Konawe
Tahun 2023**

Kode	Urusan/ Bidang Urusan/ Program/ Kegiatan/ Sub Kegiatan	Indikator Program/ Kegiatan/ Sub Kegiatan	Target Akhir Periode RPJMD	Realisasi Capaian RKPD Tahun 2021	Prakiraan Capaian Target RKPD Tahun 2022	Capaian Kinerja dan Kerangka Pendanaan						Kelompok Sasaran	Prakiraan Maju Rencana Tahun 2024		Perangkat Daerah Penanggung Jawab
						Target 2023	Pagu Indikatif	Lokasi	Sumber Dana	Prioritas			Target	Pagu Indikatif	
										Nasional	Daerah				
7.01.01.2.02.01	Penyediaan Gaji dan Tunjangan ASN	Jumlah Orang yang Menerima Gaji dan Tunjangan ASN				252 Orang/Bulan	1,322,021,778	Kab. Konawe, Puriala, Semua Kelurahan	Dana Transfer Umum-Dana Alokasi Umum	Meningkatkan Sumber Daya Manusia Yang Berkualitas Dan Berdaya Saing	3. MENINGKATKAN KUALITAS PELAYANAN PUBLIK YANG BERBASIS PEMANFAATAN TEKNOLOGI INFORMASI.	Kecamatan Puriala	252 Orang/Bulan	1,322,021,778	KECAMATAN PURIALA
7.01.01.2.02.03	Pelaksanaan Penatausahaan dan Pengujian/Verifikasi Keuangan SKPD	Jumlah Dokumen Penatausahaan dan Pengujian/Verifikasi Keuangan SKPD				4 Dokumen	31,320,000	Kab. Konawe, Puriala, Semua Kelurahan	Dana Transfer Umum-Dana Alokasi Umum	Meningkatkan Sumber Daya Manusia Yang Berkualitas Dan Berdaya Saing	3. MENINGKATKAN KUALITAS PELAYANAN PUBLIK YANG BERBASIS PEMANFAATAN TEKNOLOGI INFORMASI.	Kecamatan Puriala	4 Dokumen	31,320,000	KECAMATAN PURIALA
7.01.01.2.02.05	Koordinasi dan Penyusunan Laporan Keuangan Akhir Tahun SKPD	Jumlah Laporan Keuangan Akhir Tahun SKPD dan Laporan Hasil Koordinasi Penyusunan Laporan Keuangan Akhir Tahun SKPD				1 Laporan	3,955,500	Kab. Konawe, Puriala, Semua Kelurahan	Dana Transfer Umum-Dana Alokasi Umum	Meningkatkan Sumber Daya Manusia Yang Berkualitas Dan Berdaya Saing	3. MENINGKATKAN KUALITAS PELAYANAN PUBLIK YANG BERBASIS PEMANFAATAN TEKNOLOGI INFORMASI.	Kecamatan Puriala	1 Laporan	3,955,500	KECAMATAN PURIALA
7.01.01.2.02.07	Koordinasi dan Penyusunan Laporan Keuangan Bulanan/ Triwulanan/ Semesteran SKPD	Jumlah Laporan Keuangan Bulanan/ Triwulanan/ Semesteran SKPD dan Laporan Koordinasi Penyusunan Laporan Keuangan Bulanan/Triwulanan/Semesteran SKPD				12 Laporan	7,128,000	Kab. Konawe, Puriala, Semua Kelurahan	Dana Transfer Umum-Dana Alokasi Umum	Meningkatkan Sumber Daya Manusia Yang Berkualitas Dan Berdaya Saing	3. MENINGKATKAN KUALITAS PELAYANAN PUBLIK YANG BERBASIS PEMANFAATAN TEKNOLOGI INFORMASI.	Kecamatan Puriala	12 Laporan	7,128,000	KECAMATAN PURIALA
7.01.01.2.03	Administrasi Barang Milik Daerah pada Perangkat Daerah	Jumlah Laporan Administrasi Barang Milik Daerah pada Perangkat Daerah	Laporan		Laporan	1 Laporan	1,409,045						1 Laporan	1,409,045	
7.01.01.2.03.06	Penatausahaan Barang Milik Daerah pada SKPD	Jumlah Laporan Penatausahaan Barang Milik Daerah pada SKPD				1 Laporan	1,409,045	Kab. Konawe, Puriala, Semua Kelurahan	Dana Transfer Umum-Dana Alokasi Umum	Meningkatkan Sumber Daya Manusia Yang Berkualitas Dan Berdaya Saing	3. MENINGKATKAN KUALITAS PELAYANAN PUBLIK YANG BERBASIS PEMANFAATAN TEKNOLOGI INFORMASI.	Kecamatan Puriala	1 Laporan	1,409,045	KECAMATAN PURIALA
7.01.01.2.05	Administrasi Kepegawaian Perangkat Daerah	Jumlah Pelaksanaan Administrasi Kepegawaian Perangkat Daerah	Bulan		Bulan	12 Bulan	6,300,000						12 Bulan	6,300,000	
7.01.01.2.05.02	Pengadaan Pakaian Dinas beserta Atribut Kelengkapannya	Jumlah Paket Pakaian Dinas beserta Atribut Kelengkapan				2 Paket	6,300,000	Kab. Konawe, Puriala, Semua Kelurahan	Dana Transfer Umum-Dana Alokasi Umum	Meningkatkan Sumber Daya Manusia Yang Berkualitas Dan Berdaya Saing	3. MENINGKATKAN KUALITAS PELAYANAN PUBLIK YANG BERBASIS PEMANFAATAN TEKNOLOGI INFORMASI.	Kecamatan Puriala	2 Paket	6,300,000	KECAMATAN PURIALA
7.01.01.2.06	Administrasi Umum Perangkat Daerah	Jumlah Pelaksanaan Administrasi Umum Perangkat Daerah	Bulan		Bulan	12 Bulan	55,830,462						12 Bulan	55,830,462	

**Penetapan Rencana Kerja Pemerintah Daerah (RKPD)
Kabupaten Konawe
Tahun 2023**

Kode	Urusan/ Bidang Urusan/ Program/ Kegiatan/ Sub Kegiatan	Indikator Program/ Kegiatan/ Sub Kegiatan	Target Akhir Periode RPJMD	Realisasi Capaian RKPD Tahun 2021	Prakiraan Capaian Target RKPD Tahun 2022	Capaian Kinerja dan Kerangka Pendanaan						Kelompok Sasaran	Prakiraan Maju Rencana Tahun 2024		Perangkat Daerah Penanggung Jawab
						Target 2023	Pagu Indikatif	Lokasi	Sumber Dana	Prioritas			Target	Pagu Indikatif	
										Nasional	Daerah				
7 01 01 2.06 02	Penyediaan Peralatan dan Perlengkapan Kantor	Jumlah Paket Peralatan dan Perlengkapan Kantor yang Disediakan				12 Paket	18,914,485	Kab. Konawe, Puriala, Semua Kelurahan	Dana Transfer Umum-Dana Alokasi Umum	Meningkatkan Sumber Daya Manusia Yang Berkualitas Dan Berdaya Saing	3. MENINGKATKAN KUALITAS PELAYANAN PUBLIK YANG BERBASIS PEMANFAATAN TEKNOLOGI INFORMASI.	Kecamatan Puriala	12 Paket	18,914,485	KECAMATAN PURIALA
7 01 01 2.06 03	Penyediaan Peralatan Rumah Tangga	Jumlah Paket Peralatan Rumah Tangga yang Disediakan				1 Paket	8,349,000	Kab. Konawe, Puriala, Semua Kelurahan	Dana Transfer Umum-Dana Alokasi Umum	Meningkatkan Sumber Daya Manusia Yang Berkualitas Dan Berdaya Saing	3. MENINGKATKAN KUALITAS PELAYANAN PUBLIK YANG BERBASIS PEMANFAATAN TEKNOLOGI INFORMASI.	Kecamatan Puriala	1 Paket	8,349,000	KECAMATAN PURIALA
7 01 01 2.06 04	Penyediaan Bahan Logistik Kantor	Jumlah Paket Bahan Logistik Kantor yang Disediakan				2 Paket	8,932,220	Kab. Konawe, Puriala, Semua Kelurahan	Dana Transfer Umum-Dana Alokasi Umum	Meningkatkan Sumber Daya Manusia Yang Berkualitas Dan Berdaya Saing	3. MENINGKATKAN KUALITAS PELAYANAN PUBLIK YANG BERBASIS PEMANFAATAN TEKNOLOGI INFORMASI.	Kecamatan Puriala	2 Paket	8,932,220	KECAMATAN PURIALA
7 01 01 2.06 05	Penyediaan Barang Cetak dan Penggandaan	Jumlah Paket Barang Cetakan dan Penggandaan yang Disediakan				2 Paket	3,752,089	Kab. Konawe, Puriala, Semua Kelurahan	Dana Transfer Umum-Dana Alokasi Umum	Meningkatkan Sumber Daya Manusia Yang Berkualitas Dan Berdaya Saing	3. MENINGKATKAN KUALITAS PELAYANAN PUBLIK YANG BERBASIS PEMANFAATAN TEKNOLOGI INFORMASI.	Kecamatan Puriala	2 Paket	3,752,089	KECAMATAN PURIALA
7 01 01 2.06 09	Penyelenggaraan Rapat Koordinasi dan Konsultasi SKPD	Jumlah Laporan Penyelenggaraan Rapat Koordinasi dan Konsultasi SKPD				4 Laporan	15,882,668	Kab. Konawe, Puriala, Semua Kelurahan	Dana Transfer Umum-Dana Alokasi Umum	Meningkatkan Sumber Daya Manusia Yang Berkualitas Dan Berdaya Saing	3. MENINGKATKAN KUALITAS PELAYANAN PUBLIK YANG BERBASIS PEMANFAATAN TEKNOLOGI INFORMASI.	Kecamatan Puriala	4 Laporan	15,882,668	KECAMATAN PURIALA
7 01 01 2.07	Pengadaan Barang Milik Daerah Penunjang Urusan Pemerintah Daerah	Jumlah Pengadaan Barang Milik Daerah Penunjang Urusan Pemerintah Daerah	Unit		Unit	5 Unit	15,000,000						5 Unit	15,000,000	
7 01 01 2.07 06	Pengadaan Peralatan dan Mesin Lainnya	Jumlah Unit Peralatan dan Mesin Lainnya yang Disediakan				5 Unit	15,000,000	Kab. Konawe, Puriala, Semua Kelurahan	Dana Transfer Umum-Dana Alokasi Umum	Meningkatkan Sumber Daya Manusia Yang Berkualitas Dan Berdaya Saing	3. MENINGKATKAN KUALITAS PELAYANAN PUBLIK YANG BERBASIS PEMANFAATAN TEKNOLOGI INFORMASI.	Kecamatan Puriala	5 Unit	15,000,000	KECAMATAN PURIALA
7 01 01 2.08	Penyediaan Jasa Penunjang Urusan Pemerintahan Daerah	Jasa Penunjang Urusan Pemerintahan Daerah	Bulan		Bulan	12 Bulan	72,032,000						12 Bulan	72,032,000	
7 01 01 2.08 01	Penyediaan Jasa Surat Menyurat	Jumlah Laporan Penyediaan Jasa Surat Menyurat				12 Laporan	350,000	Kab. Konawe, Puriala, Semua Kelurahan	Dana Transfer Umum-Dana Alokasi Umum	Meningkatkan Sumber Daya Manusia Yang Berkualitas Dan Berdaya Saing	3. MENINGKATKAN KUALITAS PELAYANAN PUBLIK YANG BERBASIS PEMANFAATAN TEKNOLOGI INFORMASI.	Kecamatan Puriala	12 Laporan	350,000	KECAMATAN PURIALA

**Penetapan Rencana Kerja Pemerintah Daerah (RKPD)
Kabupaten Konawe
Tahun 2023**

Kode	Urusan/ Bidang Urusan/ Program/ Kegiatan/ Sub Kegiatan	Indikator Program/ Kegiatan/ Sub Kegiatan	Target Akhir Periode RPJMD	Realisasi Capaian RKPD Tahun 2021	Prakiraan Capaian Target RKPD Tahun 2022	Capaian Kinerja dan Kerangka Pendanaan						Kelompok Sasaran	Prakiraan Maju Rencana Tahun 2024		Perangkat Daerah Penanggung Jawab
						Target 2023	Pagu Indikatif	Lokasi	Sumber Dana	Prioritas			Target	Pagu Indikatif	
										Nasional	Daerah				
7.01.01.2.08.02	Penyediaan Jasa Komunikasi, Sumber Daya Air dan Listrik	Jumlah Laporan Penyediaan Jasa Komunikasi, Sumber Daya Air dan Listrik yang Disediakan				12 Laporan	1,260,000	Kab. Konawe, Puriala, Semua Kelurahan	Dana Transfer Umum-Dana Alokasi Umum	Meningkatkan Sumber Daya Manusia Yang Berkualitas Dan Berdaya Saing	3. MENINGKATKAN KUALITAS PELAYANAN PUBLIK YANG BERBASIS PEMANFAATAN TEKNOLOGI INFORMASI.	Kecamatan Puriala	12 Laporan	1,260,000	KECAMATAN PURIALA
7.01.01.2.08.04	Penyediaan Jasa Pelayanan Umum Kantor	Jumlah Laporan Penyediaan Jasa Pelayanan Umum Kantor yang Disediakan				4 Laporan	70,422,000	Kab. Konawe, Puriala, Semua Kelurahan	Dana Transfer Umum-Dana Alokasi Umum	Meningkatkan Sumber Daya Manusia Yang Berkualitas Dan Berdaya Saing	3. MENINGKATKAN KUALITAS PELAYANAN PUBLIK YANG BERBASIS PEMANFAATAN TEKNOLOGI INFORMASI.	Kecamatan Puriala	4 Laporan	70,422,000	KECAMATAN PURIALA
7.01.01.2.09	Pemeliharaan Barang Milik Daerah Penunjang Urusan Pemerintahan Daerah	Jumlah Barang Milik Daerah Penunjang Urusan Pemerintahan Daerah yang di Pelihara	Unit		Unit	7 Unit	63,806,550						7 Unit	63,806,550	
7.01.01.2.09.01	Penyediaan Jasa Pemeliharaan, Biaya Pemeliharaan, dan Pajak Kendaraan Perorangan Dinas atau Kendaraan Dinas Jabatan	Jumlah Kendaraan Perorangan Dinas atau Kendaraan Dinas Jabatan yang Dipelihara dan dibayarkan Pajaknya				1 Unit	39,540,000	Kab. Konawe, Puriala, Semua Kelurahan	Dana Transfer Umum-Dana Alokasi Umum	Meningkatkan Sumber Daya Manusia Yang Berkualitas Dan Berdaya Saing	3. MENINGKATKAN KUALITAS PELAYANAN PUBLIK YANG BERBASIS PEMANFAATAN TEKNOLOGI INFORMASI.	Kecamatan Puriala	1 Unit	39,540,000	KECAMATAN PURIALA
7.01.01.2.09.06	Pemeliharaan Peralatan dan Mesin Lainnya	Jumlah Peralatan dan Mesin Lainnya yang Dipelihara				5 Unit	8,349,000	Kab. Konawe, Puriala, Semua Kelurahan	Dana Transfer Umum-Dana Alokasi Umum	Meningkatkan Sumber Daya Manusia Yang Berkualitas Dan Berdaya Saing	3. MENINGKATKAN KUALITAS PELAYANAN PUBLIK YANG BERBASIS PEMANFAATAN TEKNOLOGI INFORMASI.	Kecamatan Puriala	5 Unit	8,349,000	KECAMATAN PURIALA
7.01.01.2.09.09	Pemeliharaan/Rehabilitasi Gedung Kantor dan Bangunan Lainnya	Jumlah Gedung Kantor dan Bangunan Lainnya yang Dipelihara/Direhabilitasi				1 Unit	15,917,550	Kab. Konawe, Puriala, Semua Kelurahan	Dana Transfer Umum-Dana Alokasi Umum	Meningkatkan Sumber Daya Manusia Yang Berkualitas Dan Berdaya Saing	3. MENINGKATKAN KUALITAS PELAYANAN PUBLIK YANG BERBASIS PEMANFAATAN TEKNOLOGI INFORMASI.	Kecamatan Puriala	1 Unit	15,917,550	KECAMATAN PURIALA
7.01.02	PROGRAM PENYELENGGARAAN PEMERINTAHAN DAN PELAYANAN PUBLIK	PERSENTASE PENYELENGGARAAN PEMERINTAHAN DAN PELAYANAN PUBLIK	%		%	100,00 %	6,180,000						100,00 %	6,180,000	
7.01.02.2.02	Penyelenggaraan Urusan Pemerintahan yang Tidak Dilaksanakan oleh Unit Kerja Perangkat Daerah yang Ada di Kecamatan	Jumlah Laporan Penyelenggaraan Urusan Pemerintahan yang tidak Dilaksanakan oleh Unit Kerja Perangkat Daerah yang ada di Kecamatan	Laporan		Laporan	1 Laporan	6,180,000						1 Laporan	6,180,000	

**Penetapan Rencana Kerja Pemerintah Daerah (RKPD)
Kabupaten Konawe
Tahun 2023**

Kode	Urusan/ Bidang Urusan/ Program/ Kegiatan/ Sub Kegiatan	Indikator Program/ Kegiatan/ Sub Kegiatan	Target Akhir Periode RPJMD	Realisasi Capaian RKPD Tahun 2021	Prakiraan Capaian Target RKPD Tahun 2022	Capaian Kinerja dan Kerangka Pendanaan						Kelompok Sasaran	Prakiraan Maju Rencana Tahun 2024		Perangkat Daerah Penanggung Jawab
						Target 2023	Pagu Indikatif	Lokasi	Sumber Dana	Prioritas			Target	Pagu Indikatif	
										Nasional	Daerah				
7.01.02.2.02.03	Peningkatan Efektifitas Pelaksanaan Pelayanan kepada Masyarakat di Wilayah Kecamatan	Jumlah Laporan Peningkatan Efektifitas Pelaksanaan Pelayanan kepada Masyarakat di Wilayah Kecamatan				1 Laporan	6,180,000	Kab. Konawe, Puriala, Semua Kelurahan	Dana Transfer Umum-Dana Alokasi Umum	Memperkuat Stabilitas Polhukhankam Dan Transformasi Pelayanan Publik	3. MENINGKATKAN KUALITAS PELAYANAN PUBLIK YANG BERBASIS PEMANFAATAN TEKNOLOGI INFORMASI.	Kecamatan Puriala	1 Laporan	6,180,000	KECAMATAN PURIALA
7.01.03	PROGRAM PEMBERDAYAAN MASYARAKAT DESA DAN KELURAHAN	PERSENTASE PEMBERDAYAAN MASYARAKAT DESA DAN KELURAHAN	%		%	100,00 %	36,201,000						100,00 %	36,201,000	
7.01.03.2.01	Koordinasi Kegiatan Pemberdayaan Desa	Jumlah Laporan Hasil Kegiatan Koordinasi Pemberdayaan Desa	Laporan		Laporan	1 Laporan	16,684,800						1 Laporan	16,684,800	
7.01.03.2.01.01	Peningkatan Partisipasi Masyarakat dalam Forum Musyawarah Perencanaan Pembangunan di Desa	Jumlah Lembaga Kemasyarakatan yang Berpartisipasi dalam Forum Musyawarah Perencanaan Pembangunan di Desa				8 Lembaga Masyarakat	16,684,800	Kab. Konawe, Puriala, Semua Kelurahan	Dana Transfer Umum-Dana Alokasi Umum	Memperkuat Stabilitas Polhukhankam Dan Transformasi Pelayanan Publik	3. MENINGKATKAN KUALITAS PELAYANAN PUBLIK YANG BERBASIS PEMANFAATAN TEKNOLOGI INFORMASI.	Kecamatan Puriala	8 Lembaga Masyarakat	16,684,800	KECAMATAN PURIALA
7.01.03.2.02	Kegiatan Pemberdayaan Kelurahan	Jumlah Laporan Hasil Kegiatan Koordinasi Pemberdayaan Kelurahan	Laporan		Laporan	2 Laporan	19,516,200						2 Laporan	19,516,200	
7.01.03.2.02.03	Pemberdayaan Masyarakat di Kelurahan	Jumlah Pokmas dan Ormas yang Melaksanakan Pemberdayaan Masyarakat di Kelurahan				8 Pokmas / Ormas	16,684,800	Kab. Konawe, Puriala, Semua Kelurahan	Dana Transfer Umum-Dana Alokasi Umum	Memperkuat Stabilitas Polhukhankam Dan Transformasi Pelayanan Publik	3. MENINGKATKAN KUALITAS PELAYANAN PUBLIK YANG BERBASIS PEMANFAATAN TEKNOLOGI INFORMASI.	Kecamatan Puriala	8 Pokmas / Ormas	16,684,800	KECAMATAN PURIALA
7.01.03.2.02.04	Evaluasi Kelurahan	Jumlah Laporan Hasil Evaluasi Kelurahan				1 Laporan	2,831,400	Kab. Konawe, Puriala, Semua Kelurahan	Dana Transfer Umum-Dana Alokasi Umum	Memperkuat Stabilitas Polhukhankam Dan Transformasi Pelayanan Publik	3. MENINGKATKAN KUALITAS PELAYANAN PUBLIK YANG BERBASIS PEMANFAATAN TEKNOLOGI INFORMASI.	Kecamatan Puriala	1 Laporan	2,831,400	KECAMATAN PURIALA
7.01.04	PROGRAM KOORDINASI KETENTERAMAN DAN KETERTIBAN UMUM	PERSENTASE KETENTERAMAN DAN KETERTIBAN UMUM	%		%	100,00 %	14,102,550						100,00 %	14,102,550	
7.01.04.2.01	Koordinasi Upaya Penyelenggaraan Ketenteraman dan Ketertiban Umum	Jumlah Laporan Hasil Kegiatan Koordinasi Upaya Penyelenggaraan Ketenteraman dan Ketertiban Umum	Laporan		Laporan	1 Laporan	14,102,550						1 Laporan	14,102,550	
7.01.04.2.01.02	Harmonisasi Hubungan dengan Tokoh Agama dan Tokoh Masyarakat	Jumlah Laporan Pelaksanaan Harmonisasi Hubungan dengan Tokoh Agama dan Tokoh Masyarakat				1 Laporan	14,102,550	Kab. Konawe, Puriala, Semua Kelurahan	Dana Transfer Umum-Dana Alokasi Umum	Memperkuat Stabilitas Polhukhankam Dan Transformasi Pelayanan Publik	3. MENINGKATKAN KUALITAS PELAYANAN PUBLIK YANG BERBASIS PEMANFAATAN TEKNOLOGI INFORMASI.	Kecamatan Puriala	1 Laporan	14,102,550	KECAMATAN PURIALA

**Penetapan Rencana Kerja Pemerintah Daerah (RKPD)
Kabupaten Konawe
Tahun 2023**

Kode	Urusan/ Bidang Urusan/ Program/ Kegiatan/ Sub Kegiatan	Indikator Program/ Kegiatan/ Sub Kegiatan	Target Akhir Periode RPJMD	Realisasi Capaian RKPD Tahun 2021	Prakiraan Capaian Target RKPD Tahun 2022	Capaian Kinerja dan Kerangka Pendanaan						Kelompok Sasaran	Prakiraan Maju Rencana Tahun 2024		Perangkat Daerah Penanggung Jawab
						Target 2023	Pagu Indikatif	Lokasi	Sumber Dana	Prioritas			Target	Pagu Indikatif	
										Nasional	Daerah				
7 01 06	PROGRAM PEMBINAAN DAN PENGAWASAN PEMERINTAHAN DESA	PERSENTASE PEMBINAAN DAN PENGAWASAN PEMERINTAHAN DESA	%		%	100,00 %	29,630,050						100,00 %	29,630,050	
7 01 06 2.01	Fasilitasi, Rekomendasi dan Koordinasi Pembinaan dan Pengawasan Pemerintahan Desa	Jumlah laporan Pembinaan dan Pengawasan Pemerintahan Desa	Laporan		Laporan	18 Laporan	29,630,050						18 Laporan	29,630,050	
7 01 06 2.01 02	Fasilitasi Administrasi Tata Pemerintahan Desa	Jumlah Dokumen yang Difasilitasi dalam rangka Administrasi Tata Pemerintahan Desa				16 Dokumen	5,215,100	Kab. Konawe, Puriala, Semua Kelurahan	Dana Transfer Umum-Dana Alokasi Umum	Memperkuat Stabilitas Polhukhankam Dan Transformasi Pelayanan Publik	3. MENINGKATKAN KUALITAS PELAYANAN PUBLIK YANG BERBASIS PEMANFAATAN TEKNOLOGI INFORMASI.	Kecamatan Puriala	16 Dokumen	5,215,100	KECAMATAN PURIALA
7 01 06 2.01 03	Fasilitasi Pengelolaan Keuangan Desa dan Pendayagunaan Aset Desa	Jumlah Dokumen yang Difasilitasi dalam rangka Pengelolaan Keuangan Desa dan Pendayagunaan Aset Desa				1 Dokumen	3,986,950	Kab. Konawe, Puriala, Semua Kelurahan	Dana Transfer Umum-Dana Alokasi Umum	Memperkuat Stabilitas Polhukhankam Dan Transformasi Pelayanan Publik	3. MENINGKATKAN KUALITAS PELAYANAN PUBLIK YANG BERBASIS PEMANFAATAN TEKNOLOGI INFORMASI.	Kecamatan Puriala	1 Dokumen	3,986,950	KECAMATAN PURIALA
7 01 06 2.01 07	Fasilitasi Pelaksanaan Tugas dan Fungsi Badan Permusyawaratan Desa	Jumlah Dokumen Fasilitasi dalam rangka Pelaksanaan Tugas dan Fungsi Badan Permusyawaratan Desa				1 Dokumen	20,428,000	Kab. Konawe, Puriala, Semua Kelurahan	Dana Transfer Umum-Dana Alokasi Umum	Memperkuat Stabilitas Polhukhankam Dan Transformasi Pelayanan Publik	3. MENINGKATKAN KUALITAS PELAYANAN PUBLIK YANG BERBASIS PEMANFAATAN TEKNOLOGI INFORMASI.	Kecamatan Puriala	1 Dokumen	20,428,000	KECAMATAN PURIALA
7	UNSUR KEWILAYAHAN														
7 01	KECAMATAN						98,848,000							98,848,000	
7 01 01	PROGRAM PENUNJANG URUSAN PEMERINTAHAN DAERAH KABUPATEN/KOTA	PERSENTASE PENUNJANG URUSAN PEMERINTAHAN DAERAH KABUPATEN/KOTA	%		%	100,00 %	98,848,000						100,00 %	98,848,000	
7 01 01 2.02	Administrasi Keuangan Perangkat Daerah	Jumlah Laporan Adminstrasi Keuangan Perangkat Daerah	Laporan		Laporan	4 Laporan	4,848,000						4 Laporan	4,848,000	
7 01 01 2.02 03	Pelaksanaan Penatausahaan dan Pengujian/Verifikasi Keuangan SKPD	Jumlah Dokumen Penatausahaan dan Pengujian/Verifikasi Keuangan SKPD				4 Dokumen	4,848,000	Kab. Konawe, Puriala, Watundehoa	Dana Transfer Umum-Dana Alokasi Umum	Meningkatkan Sumber Daya Manusia Yang Berkualitas Dan Berdaya Saing	3. MENINGKATKAN KUALITAS PELAYANAN PUBLIK YANG BERBASIS PEMANFAATAN TEKNOLOGI INFORMASI.	Kelurahan Watundehoa	4 Dokumen	4,848,000	KECAMATAN PURIALA
7 01 01 2.06	Administrasi Umum Perangkat Daerah	Jumlah Pelaksanaan Administrasi Umum Perangkat Daerah	Bulan		Bulan	12 Bulan	4,240,000						12 Bulan	4,240,000	

**Penetapan Rencana Kerja Pemerintah Daerah (RKPD)
Kabupaten Konawe
Tahun 2023**

Kode	Urusan/ Bidang Urusan/ Program/ Kegiatan/ Sub Kegiatan	Indikator Program/ Kegiatan/ Sub Kegiatan	Target Akhir Periode RPJMD	Realisasi Capaian RKPD Tahun 2021	Prakiraan Capaian Target RKPD Tahun 2022	Capaian Kinerja dan Kerangka Pendanaan						Kelompok Sasaran	Prakiraan Maju Rencana Tahun 2024		Perangkat Daerah Penanggung Jawab
						Target 2023	Pagu Indikatif	Lokasi	Sumber Dana	Prioritas			Target	Pagu Indikatif	
										Nasional	Daerah				
7.01.01.2.06.02	Penyediaan Peralatan dan Perlengkapan Kantor	Jumlah Paket Peralatan dan Perlengkapan Kantor yang Disediakan				12 Paket	1,500,000	Kab. Konawe, Puriala, Watundehoa	Dana Transfer Umum-Dana Alokasi Umum	Meningkatkan Sumber Daya Manusia Yang Berkualitas Dan Berdaya Saing	3. MENINGKATKAN KUALITAS PELAYANAN PUBLIK YANG BERBASIS PEMANFAATAN TEKNOLOGI INFORMASI.	Kelurahan Watundehoa	12 Paket	1,500,000	KECAMATAN PURIALA
7.01.01.2.06.04	Penyediaan Bahan Logistik Kantor	Jumlah Paket Bahan Logistik Kantor yang Disediakan				2 Paket	1,540,000	Kab. Konawe, Puriala, Watundehoa	Dana Transfer Umum-Dana Alokasi Umum	Meningkatkan Sumber Daya Manusia Yang Berkualitas Dan Berdaya Saing	3. MENINGKATKAN KUALITAS PELAYANAN PUBLIK YANG BERBASIS PEMANFAATAN TEKNOLOGI INFORMASI.	Kelurahan Watundehoa	2 Paket	1,540,000	KECAMATAN PURIALA
7.01.01.2.06.05	Penyediaan Barang Cetak dan Penggandaan	Jumlah Paket Barang Cetak dan Penggandaan yang Disediakan				2 Paket	1,200,000	Kab. Konawe, Puriala, Watundehoa	Dana Transfer Umum-Dana Alokasi Umum	Meningkatkan Sumber Daya Manusia Yang Berkualitas Dan Berdaya Saing	3. MENINGKATKAN KUALITAS PELAYANAN PUBLIK YANG BERBASIS PEMANFAATAN TEKNOLOGI INFORMASI.	Kelurahan Watundehoa	2 Paket	1,200,000	KECAMATAN PURIALA
7.01.01.2.08	Penyediaan Jasa Penunjang Urusan Pemerintahan Daerah	Jasa Penunjang Urusan Pemerintahan Daerah	Bulan		Bulan	12 Bulan	85,260,000						12 Bulan	85,260,000	
7.01.01.2.08.02	Penyediaan Jasa Komunikasi, Sumber Daya Air dan Listrik	Jumlah Laporan Penyediaan Jasa Komunikasi, Sumber Daya Air dan Listrik yang Disediakan				12 Laporan	1,260,000	Kab. Konawe, Puriala, Watundehoa	Dana Transfer Umum-Dana Alokasi Umum	Meningkatkan Sumber Daya Manusia Yang Berkualitas Dan Berdaya Saing	3. MENINGKATKAN KUALITAS PELAYANAN PUBLIK YANG BERBASIS PEMANFAATAN TEKNOLOGI INFORMASI.	Kelurahan Watundehoa	12 Laporan	1,260,000	KECAMATAN PURIALA
7.01.01.2.08.04	Penyediaan Jasa Pelayanan Umum Kantor	Jumlah Laporan Penyediaan Jasa Pelayanan Umum Kantor yang Disediakan				4 Laporan	84,000,000	Kab. Konawe, Puriala, Watundehoa	Dana Transfer Umum-Dana Alokasi Umum	Meningkatkan Sumber Daya Manusia Yang Berkualitas Dan Berdaya Saing	3. MENINGKATKAN KUALITAS PELAYANAN PUBLIK YANG BERBASIS PEMANFAATAN TEKNOLOGI INFORMASI.	Kelurahan Watundehoa	4 Laporan	84,000,000	KECAMATAN PURIALA
7.01.01.2.09	Pemeliharaan Barang Milik Daerah Penunjang Urusan Pemerintahan Daerah	Jumlah Barang Milik Daerah Penunjang Urusan Pemerintahan Daerah yang di Pelihara	Unit		Unit	2 Unit	4,500,000						2 Unit	4,500,000	
7.01.01.2.09.01	Penyediaan Jasa Pemeliharaan, Biaya Pemeliharaan, dan Pajak Kendaraan Perorangan Dinas atau Kendaraan Dinas Jabatan	Jumlah Kendaraan Perorangan Dinas atau Kendaraan Dinas Jabatan yang Dipelihara dan dibayarkan Pajaknya				1 Unit	1,500,000	Kab. Konawe, Puriala, Watundehoa	Dana Transfer Umum-Dana Alokasi Umum	Meningkatkan Sumber Daya Manusia Yang Berkualitas Dan Berdaya Saing	3. MENINGKATKAN KUALITAS PELAYANAN PUBLIK YANG BERBASIS PEMANFAATAN TEKNOLOGI INFORMASI.	Kelurahan Watundehoa	1 Unit	1,500,000	KECAMATAN PURIALA
7.01.01.2.09.09	Pemeliharaan/Rehabilitasi Gedung Kantor dan Bangunan Lainnya	Jumlah Gedung Kantor dan Bangunan Lainnya yang Dipelihara/Direhabilitasi				1 Unit	3,000,000	Kab. Konawe, Puriala, Watundehoa	Dana Transfer Umum-Dana Alokasi Umum	Meningkatkan Sumber Daya Manusia Yang Berkualitas Dan Berdaya Saing	3. MENINGKATKAN KUALITAS PELAYANAN PUBLIK YANG BERBASIS PEMANFAATAN TEKNOLOGI INFORMASI.	Kelurahan Watundehoa	1 Unit	3,000,000	KECAMATAN PURIALA
7	UNSUR KEWILAYAHAN														

**Penetapan Rencana Kerja Pemerintah Daerah (RKPD)
Kabupaten Konawe
Tahun 2023**

Kode	Urusan/ Bidang Urusan/ Program/ Kegiatan/ Sub Kegiatan	Indikator Program/ Kegiatan/ Sub Kegiatan	Target Akhir Periode RPJMD	Realisasi Capaian RKPD Tahun 2021	Prakiraan Capaian Target RKPD Tahun 2022	Capaian Kinerja dan Kerangka Pendanaan						Kelompok Sasaran	Prakiraan Maju Rencana Tahun 2024		Perangkat Daerah Penanggung Jawab
						Target 2023	Pagu Indikatif	Lokasi	Sumber Dana	Prioritas			Target	Pagu Indikatif	
										Nasional	Daerah				
7	01						2,960,030,306						2,960,030,306		
7	01	01					100,00 %	2,931,826,506					100,00 %	2,931,826,506	
7	01	01	2.01					16,500,000					7 Dokumen	16,500,000	
7	01	01	2.01	01											
7	01	01	2.01	01			2 Dokumen	4,000,000	Kab. Konawe, Anggaberri, Semua Kelurahan	Dana Transfer Umum-Dana Alokasi Umum	Meningkatkan Sumber Daya Manusia Yang Berkualitas Dan Berdaya Saing	3. MENINGKATKAN KUALITAS PELAYANAN PUBLIK YANG BERBASIS PEMANFAATAN TEKNOLOGI INFORMASI.	2 Dokumen	4,000,000	KECAMATAN ANGGABERI
7	01	01	2.01	02			1 Dokumen	2,500,000	Kab. Konawe, Anggaberri, Semua Kelurahan	Dana Transfer Umum-Dana Alokasi Umum	Meningkatkan Sumber Daya Manusia Yang Berkualitas Dan Berdaya Saing	3. MENINGKATKAN KUALITAS PELAYANAN PUBLIK YANG BERBASIS PEMANFAATAN TEKNOLOGI INFORMASI.	1 Dokumen	2,500,000	KECAMATAN ANGGABERI
7	01	01	2.01	03			1 Dokumen	2,500,000	Kab. Konawe, Anggaberri, Semua Kelurahan	Dana Transfer Umum-Dana Alokasi Umum	Meningkatkan Sumber Daya Manusia Yang Berkualitas Dan Berdaya Saing	3. MENINGKATKAN KUALITAS PELAYANAN PUBLIK YANG BERBASIS PEMANFAATAN TEKNOLOGI INFORMASI.	1 Dokumen	2,500,000	KECAMATAN ANGGABERI
7	01	01	2.01	04			1 Dokumen	2,500,000	Kab. Konawe, Anggaberri, Semua Kelurahan	Dana Transfer Umum-Dana Alokasi Umum	Meningkatkan Sumber Daya Manusia Yang Berkualitas Dan Berdaya Saing	3. MENINGKATKAN KUALITAS PELAYANAN PUBLIK YANG BERBASIS PEMANFAATAN TEKNOLOGI INFORMASI.	1 Dokumen	2,500,000	KECAMATAN ANGGABERI
7	01	01	2.01	05			1 Dokumen	2,500,000	Kab. Konawe, Anggaberri, Semua Kelurahan	Dana Transfer Umum-Dana Alokasi Umum	Meningkatkan Sumber Daya Manusia Yang Berkualitas Dan Berdaya Saing	3. MENINGKATKAN KUALITAS PELAYANAN PUBLIK YANG BERBASIS PEMANFAATAN TEKNOLOGI INFORMASI.	1 Dokumen	2,500,000	KECAMATAN ANGGABERI
7	01	01	2.01	06			1 Laporan	2,500,000	Kab. Konawe, Anggaberri, Semua Kelurahan	Dana Transfer Umum-Dana Alokasi Umum	Meningkatkan Sumber Daya Manusia Yang Berkualitas Dan Berdaya Saing	3. MENINGKATKAN KUALITAS PELAYANAN PUBLIK YANG BERBASIS PEMANFAATAN TEKNOLOGI INFORMASI.	1 Laporan	2,500,000	KECAMATAN ANGGABERI

**Penetapan Rencana Kerja Pemerintah Daerah (RKPD)
Kabupaten Konawe
Tahun 2023**

Kode	Urusan/ Bidang Urusan/ Program/ Kegiatan/ Sub Kegiatan	Indikator Program/ Kegiatan/ Sub Kegiatan	Target Akhir Periode RPJMD	Realisasi Capaian RKPD Tahun 2021	Prakiraan Capaian Target RKPD Tahun 2022	Capaian Kinerja dan Kerangka Pendanaan						Kelompok Sasaran	Prakiraan Maju Rencana Tahun 2024		Perangkat Daerah Penanggung Jawab
						Target 2023	Pagu Indikatif	Lokasi	Sumber Dana	Prioritas			Target	Pagu Indikatif	
										Nasional	Daerah				
7 01 01 2.02	Administrasi Keuangan Perangkat Daerah	Jumlah Laporan Adminstrasi Keuangan Perangkat Daerah	Laporan		Laporan	19 Laporan	2,623,898,716						19 Laporan	2,623,898,716	
7 01 01 2.02 01	Penyediaan Gaji dan Tunjangan ASN	Jumlah Orang yang Menerima Gaji dan Tunjangan ASN				50 Orang/bulan	2,578,470,716	Kab. Konawe, Anggaberri, Semua Kelurahan	Dana Transfer Umum-Dana Alokasi Umum	Meningkatkan Sumber Daya Manusia Yang Berkualitas Dan Berdaya Saing	3. MENINGKATKAN KUALITAS PELAYANAN PUBLIK YANG BERBASIS PEMANFAATAN TEKNOLOGI INFORMASI.	KECAMATAN ANGGABERI	50 Orang/bulan	2,578,470,716	KECAMATAN ANGGABERI
7 01 01 2.02 02	Penyediaan Administrasi Pelaksanaan Tugas ASN	Jumlah Dokumen Hasil Penyediaan Administrasi Pelaksanaan Tugas ASN				1 Dokumen	7,428,000	Kab. Konawe, Anggaberri, Semua Kelurahan	Dana Transfer Umum-Dana Alokasi Umum	Meningkatkan Sumber Daya Manusia Yang Berkualitas Dan Berdaya Saing	3. MENINGKATKAN KUALITAS PELAYANAN PUBLIK YANG BERBASIS PEMANFAATAN TEKNOLOGI INFORMASI.	KECAMATAN ANGGABERI	1 Dokumen	7,428,000	KECAMATAN ANGGABERI
7 01 01 2.02 03	Pelaksanaan Penatausahaan dan Pengujian/Verifikasi Keuangan SKPD	Jumlah Dokumen Penatausahaan dan Pengujian/Verifikasi Keuangan SKPD				4 Dokumen	30,000,000	Kab. Konawe, Anggaberri, Semua Kelurahan	Dana Transfer Umum-Dana Alokasi Umum	Meningkatkan Sumber Daya Manusia Yang Berkualitas Dan Berdaya Saing	3. MENINGKATKAN KUALITAS PELAYANAN PUBLIK YANG BERBASIS PEMANFAATAN TEKNOLOGI INFORMASI.	KECAMATAN ANGGABERI	4 Dokumen	30,000,000	KECAMATAN ANGGABERI
7 01 01 2.02 05	Koordinasi dan Penyusunan Laporan Keuangan Akhir Tahun SKPD	Jumlah Laporan Keuangan Akhir Tahun SKPD dan Laporan Hasil Koordinasi Penyusunan Laporan Keuangan Akhir Tahun SKPD				1 Laporan	3,000,000	Kab. Konawe, Anggaberri, Semua Kelurahan	Dana Transfer Umum-Dana Alokasi Umum	Meningkatkan Sumber Daya Manusia Yang Berkualitas Dan Berdaya Saing	3. MENINGKATKAN KUALITAS PELAYANAN PUBLIK YANG BERBASIS PEMANFAATAN TEKNOLOGI INFORMASI.	KECAMATAN ANGGABERI	1 Laporan	3,000,000	KECAMATAN ANGGABERI
7 01 01 2.02 07	Koordinasi dan Penyusunan Laporan Keuangan Bulanan/ Triwulanan/ Semesteran SKPD	Jumlah Laporan Keuangan Bulanan/ Triwulanan/ Semesteran SKPD dan Laporan Koordinasi Penyusunan Laporan Keuangan Bulanan/Triwulanan/Semesteran SKPD				12 Laporan	5,000,000	Kab. Konawe, Anggaberri, Semua Kelurahan	Dana Transfer Umum-Dana Alokasi Umum	Meningkatkan Sumber Daya Manusia Yang Berkualitas Dan Berdaya Saing	3. MENINGKATKAN KUALITAS PELAYANAN PUBLIK YANG BERBASIS PEMANFAATAN TEKNOLOGI INFORMASI.	KECAMATAN ANGGABERI	12 Laporan	5,000,000	KECAMATAN ANGGABERI
7 01 01 2.05	Administrasi Kepegawaian Perangkat Daerah	Jumlah Pelaksanaan Administrasi Kepegawaian Perangkat Daerah	Bulan		Bulan	12 Bulan	10,000,000						12 Bulan	10,000,000	
7 01 01 2.05 02	Pengadaan Pakaian Dinas beserta Atribut Kelengkapannya	Jumlah Paket Pakaian Dinas beserta Atribut Kelengkapan				1 Paket	10,000,000	Kab. Konawe, Anggaberri, Semua Kelurahan	PENDAPATAN ASLI DAERAH (PAD)	Meningkatkan Sumber Daya Manusia Yang Berkualitas Dan Berdaya Saing	3. MENINGKATKAN KUALITAS PELAYANAN PUBLIK YANG BERBASIS PEMANFAATAN TEKNOLOGI INFORMASI.	KECAMATAN ANGGABERI	1 Paket	10,000,000	KECAMATAN ANGGABERI
7 01 01 2.06	Administrasi Umum Perangkat Daerah	Jumlah Pelaksanaan Administrasi Umum Perangkat Daerah	Bulan		Bulan	12 Bulan	49,294,980						12 Bulan	49,294,980	

**Penetapan Rencana Kerja Pemerintah Daerah (RKPD)
Kabupaten Konawe
Tahun 2023**

Kode	Urusan/ Bidang Urusan/ Program/ Kegiatan/ Sub Kegiatan	Indikator Program/ Kegiatan/ Sub Kegiatan	Target Akhir Periode RPJMD	Realisasi Capaian RKPD Tahun 2021	Prakiraan Capaian Target RKPD Tahun 2022	Capaian Kinerja dan Kerangka Pendanaan						Kelompok Sasaran	Prakiraan Maju Rencana Tahun 2024		Perangkat Daerah Penanggung Jawab
						Target 2023	Pagu Indikatif	Lokasi	Sumber Dana	Prioritas			Target	Pagu Indikatif	
										Nasional	Daerah				
7.01.01.2.06.01	Penyediaan Komponen Instalasi Listrik/Penerangan Bangunan Kantor	Jumlah Paket Komponen Instalasi Listrik/Penerangan Bangunan Kantor yang Disediakan				1 Paket	3,547,500	Kab. Konawe, Anggaberri, Semua Kelurahan	Dana Transfer Umum-Dana Alokasi Umum	Meningkatkan Sumber Daya Manusia Yang Berkualitas Dan Berdaya Saing	3. MENINGKATKAN KUALITAS PELAYANAN PUBLIK YANG BERBASIS PEMANFAATAN TEKNOLOGI INFORMASI.	KECAMATAN ANGGABERI	1 Paket	3,547,500	KECAMATAN ANGGABERI
7.01.01.2.06.02	Penyediaan Peralatan dan Perlengkapan Kantor	Jumlah Paket Peralatan dan Perlengkapan Kantor yang Disediakan				12 Paket	20,108,033	Kab. Konawe, Anggaberri, Semua Kelurahan	Dana Transfer Umum-Dana Alokasi Umum	Meningkatkan Sumber Daya Manusia Yang Berkualitas Dan Berdaya Saing	3. MENINGKATKAN KUALITAS PELAYANAN PUBLIK YANG BERBASIS PEMANFAATAN TEKNOLOGI INFORMASI.	KECAMATAN ANGGABERI	12 Paket	20,108,033	KECAMATAN ANGGABERI
7.01.01.2.06.04	Penyediaan Bahan Logistik Kantor	Jumlah Paket Bahan Logistik Kantor yang Disediakan				2 Paket	10,000,000	Kab. Konawe, Anggaberri, Semua Kelurahan	Dana Transfer Umum-Dana Alokasi Umum	Meningkatkan Sumber Daya Manusia Yang Berkualitas Dan Berdaya Saing	3. MENINGKATKAN KUALITAS PELAYANAN PUBLIK YANG BERBASIS PEMANFAATAN TEKNOLOGI INFORMASI.	KECAMATAN ANGGABERI	2 Paket	10,000,000	KECAMATAN ANGGABERI
7.01.01.2.06.05	Penyediaan Barang Cetak dan Penggandaan	Jumlah Paket Barang Cetak dan Penggandaan yang Disediakan				2 Paket	5,000,000	Kab. Konawe, Anggaberri, Semua Kelurahan	Dana Transfer Umum-Dana Alokasi Umum	Meningkatkan Sumber Daya Manusia Yang Berkualitas Dan Berdaya Saing	3. MENINGKATKAN KUALITAS PELAYANAN PUBLIK YANG BERBASIS PEMANFAATAN TEKNOLOGI INFORMASI.	KECAMATAN ANGGABERI	2 Paket	5,000,000	KECAMATAN ANGGABERI
7.01.01.2.06.09	Penyelenggaraan Rapat Koordinasi dan Konsultasi SKPD	Jumlah Laporan Penyelenggaraan Rapat Koordinasi dan Konsultasi SKPD				4 Laporan	10,639,447	Kab. Konawe, Anggaberri, Semua Kelurahan	Dana Transfer Umum-Dana Alokasi Umum	Meningkatkan Sumber Daya Manusia Yang Berkualitas Dan Berdaya Saing	3. MENINGKATKAN KUALITAS PELAYANAN PUBLIK YANG BERBASIS PEMANFAATAN TEKNOLOGI INFORMASI.	KECAMATAN ANGGABERI	4 Laporan	10,639,447	KECAMATAN ANGGABERI
7.01.01.2.07	Pengadaan Barang Milik Daerah Penunjang Urusan Pemerintah Daerah	Jumlah Pengadaan Barang Milik Daerah Penunjang Urusan Pemerintah Daerah	Unit		Unit	3 Unit	35,440,000						3 Unit	35,440,000	
7.01.01.2.07.06	Pengadaan Peralatan dan Mesin Lainnya	Jumlah Unit Peralatan dan Mesin Lainnya yang Disediakan				3 Unit	13,000,000	Kab. Konawe, Anggaberri, Semua Kelurahan	Dana Transfer Umum-Dana Alokasi Umum	Meningkatkan Sumber Daya Manusia Yang Berkualitas Dan Berdaya Saing	3. MENINGKATKAN KUALITAS PELAYANAN PUBLIK YANG BERBASIS PEMANFAATAN TEKNOLOGI INFORMASI.	KECAMATAN ANGGABERI	3 Unit	13,000,000	KECAMATAN ANGGABERI
7.01.01.2.07.10	Pengadaan Sarana dan Prasarana Gedung Kantor atau Bangunan Lainnya	Jumlah Unit Sarana dan Prasarana Gedung Kantor atau Bangunan Lainnya yang Disediakan				1 Unit	12,000,000	Kab. Konawe, Anggaberri, Semua Kelurahan	Dana Transfer Umum-Dana Alokasi Umum	Meningkatkan Sumber Daya Manusia Yang Berkualitas Dan Berdaya Saing	3. MENINGKATKAN KUALITAS PELAYANAN PUBLIK YANG BERBASIS PEMANFAATAN TEKNOLOGI INFORMASI.	KECAMATAN ANGGABERI	1 Unit	12,000,000	KECAMATAN ANGGABERI

**Penetapan Rencana Kerja Pemerintah Daerah (RKPD)
Kabupaten Konawe
Tahun 2023**

Kode	Urusan/ Bidang Urusan/ Program/ Kegiatan/ Sub Kegiatan	Indikator Program/ Kegiatan/ Sub Kegiatan	Target Akhir Periode RPJMD	Realisasi Capaian RKPD Tahun 2021	Prakiraan Capaian Target RKPD Tahun 2022	Capaian Kinerja dan Kerangka Pendanaan						Kelompok Sasaran	Prakiraan Maju Rencana Tahun 2024		Perangkat Daerah Penanggung Jawab
						Target 2023	Pagu Indikatif	Lokasi	Sumber Dana	Prioritas			Target	Pagu Indikatif	
										Nasional	Daerah				
7.01.01.2.07.11	Pengadaan Sarana dan Prasarana Pendukung Gedung Kantor atau Bangunan Lainnya	Jumlah Unit Sarana dan Prasarana Pendukung Gedung Kantor atau Bangunan Lainnya yang Disediakan				1 Unit	10,440,000	Kab. Konawe, Anggaberri, Semua Kelurahan	Dana Transfer Umum-Dana Alokasi Umum	Meningkatkan Sumber Daya Manusia Yang Berkualitas Dan Berdaya Saing	3. MENINGKATKAN KUALITAS PELAYANAN PUBLIK YANG BERBASIS PEMANFAATAN TEKNOLOGI INFORMASI.	KECAMATAN ANGGABERI	1 Unit	10,440,000	KECAMATAN ANGGABERI
7.01.01.2.08	Penyediaan Jasa Penunjang Urusan Pemerintahan Daerah	Jasa Penunjang Urusan Pemerintahan Daerah	Bulan		Bulan	12 Bulan	176,650,276						12 Bulan	176,650,276	
7.01.01.2.08.01	Penyediaan Jasa Surat Menyurat	Jumlah Laporan Penyediaan Jasa Surat Menyurat				12 Laporan	350,000	Kab. Konawe, Anggaberri, Semua Kelurahan	Dana Transfer Umum-Dana Alokasi Umum	Meningkatkan Sumber Daya Manusia Yang Berkualitas Dan Berdaya Saing	3. MENINGKATKAN KUALITAS PELAYANAN PUBLIK YANG BERBASIS PEMANFAATAN TEKNOLOGI INFORMASI.	KECAMATAN ANGGABERI	12 Laporan	350,000	KECAMATAN ANGGABERI
7.01.01.2.08.02	Penyediaan Jasa Komunikasi, Sumber Daya Air dan Listrik	Jumlah Laporan Penyediaan Jasa Komunikasi, Sumber Daya Air dan Listrik yang Disediakan				12 Laporan	10,626,350	Kab. Konawe, Anggaberri, Semua Kelurahan	Dana Transfer Umum-Dana Alokasi Umum	Meningkatkan Sumber Daya Manusia Yang Berkualitas Dan Berdaya Saing	3. MENINGKATKAN KUALITAS PELAYANAN PUBLIK YANG BERBASIS PEMANFAATAN TEKNOLOGI INFORMASI.	KECAMATAN ANGGABERI	12 Laporan	10,626,350	KECAMATAN ANGGABERI
7.01.01.2.08.04	Penyediaan Jasa Pelayanan Umum Kantor	Jumlah Laporan Penyediaan Jasa Pelayanan Umum Kantor yang Disediakan				4 Laporan	165,673,926	Kab. Konawe, Anggaberri, Semua Kelurahan	Dana Transfer Umum-Dana Alokasi Umum	Meningkatkan Sumber Daya Manusia Yang Berkualitas Dan Berdaya Saing	3. MENINGKATKAN KUALITAS PELAYANAN PUBLIK YANG BERBASIS PEMANFAATAN TEKNOLOGI INFORMASI.	KECAMATAN ANGGABERI	4 Laporan	165,673,926	KECAMATAN ANGGABERI
7.01.01.2.09	Pemeliharaan Barang Milik Daerah Penunjang Urusan Pemerintahan Daerah	Jumlah Barang Milik Daerah Penunjang Urusan Pemerintahan Daerah yang di Pelihara	Unit		Unit	4 Unit	20,042,534						4 Unit	20,042,534	
7.01.01.2.09.01	Penyediaan Jasa Pemeliharaan, Biaya Pemeliharaan, dan Pajak Kendaraan Perorangan Dinas atau Kendaraan Dinas Jabatan	Jumlah Kendaraan Perorangan Dinas atau Kendaraan Dinas Jabatan yang Dipelihara dan dibayarkan Pajaknya				1 Unit	10,196,074	Kab. Konawe, Anggaberri, Semua Kelurahan	Dana Transfer Umum-Dana Alokasi Umum	Meningkatkan Sumber Daya Manusia Yang Berkualitas Dan Berdaya Saing	3. MENINGKATKAN KUALITAS PELAYANAN PUBLIK YANG BERBASIS PEMANFAATAN TEKNOLOGI INFORMASI.	KECAMATAN ANGGABERI	1 Unit	10,196,074	KECAMATAN ANGGABERI
7.01.01.2.09.09	Pemeliharaan/Rehabilitasi Gedung Kantor dan Bangunan Lainnya	Jumlah Gedung Kantor dan Bangunan Lainnya yang Dipelihara/Direhabilitasi				1 Unit	4,000,000	Kab. Konawe, Anggaberri, Semua Kelurahan	Dana Transfer Umum-Dana Alokasi Umum	Meningkatkan Sumber Daya Manusia Yang Berkualitas Dan Berdaya Saing	3. MENINGKATKAN KUALITAS PELAYANAN PUBLIK YANG BERBASIS PEMANFAATAN TEKNOLOGI INFORMASI.	KECAMATAN ANGGABERI	1 Unit	4,000,000	KECAMATAN ANGGABERI
7.01.01.2.09.10	Pemeliharaan/Rehabilitasi Sarana dan Prasarana Gedung Kantor atau Bangunan Lainnya	Jumlah Sarana dan Prasarana Gedung Kantor atau Bangunan Lainnya yang Dipelihara/Direhabilitasi				1 Unit	4,000,000	Kab. Konawe, Anggaberri, Semua Kelurahan	Dana Transfer Umum-Dana Alokasi Umum	Meningkatkan Sumber Daya Manusia Yang Berkualitas Dan Berdaya Saing	3. MENINGKATKAN KUALITAS PELAYANAN PUBLIK YANG BERBASIS PEMANFAATAN TEKNOLOGI INFORMASI.	KECAMATAN ANGGABERI	1 Unit	4,000,000	KECAMATAN ANGGABERI

**Penetapan Rencana Kerja Pemerintah Daerah (RKPD)
Kabupaten Konawe
Tahun 2023**

Kode	Urusan/ Bidang Urusan/ Program/ Kegiatan/ Sub Kegiatan	Indikator Program/ Kegiatan/ Sub Kegiatan	Target Akhir Periode RPJMD	Realisasi Capaian RKPD Tahun 2021	Prakiraan Capaian Target RKPD Tahun 2022	Capaian Kinerja dan Kerangka Pendanaan						Kelompok Sasaran	Prakiraan Maju Rencana Tahun 2024		Perangkat Daerah Penanggung Jawab
						Target 2023	Pagu Indikatif	Lokasi	Sumber Dana	Prioritas			Target	Pagu Indikatif	
										Nasional	Daerah				
7.01.01.2.09.11	Pemeliharaan/Rehabilitasi Sarana dan Prasarana Pendukung Gedung Kantor atau Bangunan Lainnya	Jumlah Sarana dan Prasarana Pendukung Gedung Kantor atau Bangunan Lainnya yang Dipelihara/Direhabilitasi				1 Unit	1,846,460	Kab. Konawe, Anggaberri, Semua Kelurahan	Dana Transfer Umum-Dana Alokasi Umum	Meningkatkan Sumber Daya Manusia Yang Berkualitas Dan Berdaya Saing	3. MENINGKATKAN KUALITAS PELAYANAN PUBLIK YANG BERBASIS PEMANFAATAN TEKNOLOGI INFORMASI.	KECAMATAN ANGGABERI	1 Unit	1,846,460	KECAMATAN ANGGABERI
7.01.02	PROGRAM PENYELENGGARAAN PEMERINTAHAN DAN PELAYANAN PUBLIK	PERSENTASE PENYELENGGARAAN PEMERINTAHAN DAN PELAYANAN PUBLIK	%		%	100,00 %	10,414,750						100,00 %	10,414,750	
7.01.02.2.01	Koordinasi Penyelenggaraan Kegiatan Pemerintahan di Tingkat Kecamatan	Jumlah Laporan Penyelenggaraan Kegiatan Pemerintahan di Tingkat Kecamatan	Laporan		Laporan	1 Laporan	5,000,000						1 Laporan	5,000,000	
7.01.02.2.01.01	Koordinasi/Sinergi Perencanaan dan Pelaksanaan Kegiatan Pemerintahan dengan Perangkat Daerah dan Instansi Vertikal Terkait	Jumlah Laporan Koordinasi/Sinergi Perencanaan dan Pelaksanaan Kegiatan Pemerintahan dengan Perangkat Daerah dan Instansi Vertikal Terkait				1 Laporan	5,000,000	Kab. Konawe, Anggaberri, Semua Kelurahan	Dana Transfer Umum-Dana Alokasi Umum	Meningkatkan Sumber Daya Manusia Yang Berkualitas Dan Berdaya Saing	3. MENINGKATKAN KUALITAS PELAYANAN PUBLIK YANG BERBASIS PEMANFAATAN TEKNOLOGI INFORMASI.	KECAMATAN ANGGABERI	1 Laporan	5,000,000	KECAMATAN ANGGABERI
7.01.02.2.02	Penyelenggaraan Urusan Pemerintahan yang Tidak Dilaksanakan oleh Unit Kerja Perangkat Daerah yang Ada di Kecamatan	Jumlah Laporan Penyelenggaraan Urusan Pemerintahan yang tidak Dilaksanakan oleh Unit Kerja Perangkat Daerah yang ada di Kecamatan	Laporan		Laporan	1 Laporan	5,414,750						1 Laporan	5,414,750	
7.01.02.2.02.03	Peningkatan Efektifitas Pelaksanaan Pelayanan kepada Masyarakat di Wilayah Kecamatan	Jumlah Laporan Peningkatan Efektifitas Pelaksanaan Pelayanan kepada Masyarakat di Wilayah Kecamatan				1 Laporan	5,414,750	Kab. Konawe, Anggaberri, Semua Kelurahan	Dana Transfer Umum-Dana Alokasi Umum	Meningkatkan Sumber Daya Manusia Yang Berkualitas Dan Berdaya Saing	3. MENINGKATKAN KUALITAS PELAYANAN PUBLIK YANG BERBASIS PEMANFAATAN TEKNOLOGI INFORMASI.	Unit Kerja Perangkat Daerah yang Ada di Kecamatan	1 Laporan	5,414,750	KECAMATAN ANGGABERI
7.01.03	PROGRAM PEMBERDAYAAN MASYARAKAT DESA DAN KELURAHAN	PERSENTASE PEMBERDAYAAN MASYARAKAT DESA DAN KELURAHAN	%		%	100,00 %	13,000,000						100,00 %	13,000,000	
7.01.03.2.01	Koordinasi Kegiatan Pemberdayaan Desa	Jumlah Laporan Hasil Kegiatan Koordinasi Pemberdayaan Desa	Laporan		Laporan	1 Laporan	8,000,000						1 Laporan	8,000,000	
7.01.03.2.01.01	Peningkatan Partisipasi Masyarakat dalam Forum Musyawarah Perencanaan Pembangunan di Desa	Jumlah Lembaga Kemasyarakatan yang Berpartisipasi dalam Forum Musyawarah Perencanaan Pembangunan di Desa				2 Lembaga	8,000,000	Kab. Konawe, Anggaberri, Semua Kelurahan	Dana Transfer Umum-Dana Alokasi Umum	Meningkatkan Sumber Daya Manusia Yang Berkualitas Dan Berdaya Saing	2. MENYEDIAKAN STIMULAN USAHA BAGI MASYARAKAT UNTUK PENGEMBANGAN UKM DAN UMKM. 2. MENYEDIAKAN STIMULAN USAHA BAGI MASYARAKAT UNTUK PENGEMBANGAN UKM DAN UMKM.	Kegiatan Pemberdayaan Desa	2 Lembaga	8,000,000	KECAMATAN ANGGABERI

**Penetapan Rencana Kerja Pemerintah Daerah (RKPD)
Kabupaten Konawe
Tahun 2023**

Kode	Urusan/ Bidang Urusan/ Program/ Kegiatan/ Sub Kegiatan	Indikator Program/ Kegiatan/ Sub Kegiatan	Target Akhir Periode RPJMD	Realisasi Capaian RKPD Tahun 2021	Prakiraan Capaian Target RKPD Tahun 2022	Capaian Kinerja dan Kerangka Pendanaan						Kelompok Sasaran	Prakiraan Maju Rencana Tahun 2024		Perangkat Daerah Penanggung Jawab	
						Target 2023	Pagu Indikatif	Lokasi	Sumber Dana	Prioritas			Target	Pagu Indikatif		
										Nasional	Daerah					
7 01 03 2.02	Kegiatan Pemberdayaan Kelurahan	Jumlah Laporan Hasil Kegiatan Koordinasi Pemberdayaan Kelurahan	Laporan		Laporan	2 Laporan	5,000,000						2 Laporan	5,000,000		
7 01 03 2.02 01	Peningkatan Partisipasi Masyarakat dalam Forum Musyawarah Perencanaan Pembangunan di Kelurahan	Jumlah Lembaga Kemasyarakatan yang Berpartisipasi dalam Forum Musyawarah Perencanaan Pembangunan di Kelurahan				6 Lembaga	5,000,000	Kab. Konawe, Anggaberri, Semua Kelurahan	Dana Transfer Umum-Dana Alokasi Umum	Meningkatkan Sumber Daya Manusia Yang Berkualitas Dan Berdaya Saing	3. MENINGKATKAN KUALITAS PELAYANAN PUBLIK YANG BERBASIS PEMANFAATAN TEKNOLOGI INFORMASI.	Pemberdayaan Kelurahan	6 Lembaga	5,000,000	KECAMATAN ANGGABERI	
7 01 05	PROGRAM PENYELENGGARAAN URUSAN PEMERINTAHAN UMUM	PERSENTASE PENYELENGGARAAN URUSAN PEMERINTAHAN UMUM	%		%	100,00 %	2,789,050						100,00 %	2,789,050		
7 01 05 2.01	Penyelenggaraan Urusan Pemerintahan Umum Sesuai Penugasan Kepala Daerah	Jumlah Laporan Penyelenggaraan Urusan Pemerintahan Umum sesuai Penugasan Kepala Daerah	Laporan		Laporan	1 Laporan	2,789,050						1 Laporan	2,789,050		
7 01 05 2.01 08	Pelaksanaan Tugas Forum Koordinasi Pimpinan di Kecamatan	Jumlah Dokumen Tugas Forum Koordinasi Pimpinan di Kecamatan				1 Dokumen	2,789,050	Kab. Konawe, Anggaberri, Semua Kelurahan	Dana Transfer Umum-Dana Alokasi Umum	Meningkatkan Sumber Daya Manusia Yang Berkualitas Dan Berdaya Saing	3. MENINGKATKAN KUALITAS PELAYANAN PUBLIK YANG BERBASIS PEMANFAATAN TEKNOLOGI INFORMASI.	Koordinasi Pimpinan di Kecamatan	1 Dokumen	2,789,050	KECAMATAN ANGGABERI	
7 01 06	PROGRAM PEMBINAAN DAN PENGAWASAN PEMERINTAHAN DESA	PERSENTASE PEMBINAAN DAN PENGAWASAN PEMERINTAHAN DESA	%		%	100,00 %	2,000,000						100,00 %	2,000,000		
7 01 06 2.01	Fasilitasi, Rekomendasi dan Koordinasi Pembinaan dan Pengawasan Pemerintahan Desa	Jumlah laporan Pembinaan dan Pengawasan Pemerintahan Desa	Laporan		Laporan	2 Laporan	2,000,000						2 Laporan	2,000,000		
7 01 06 2.01 02	Fasilitasi Administrasi Tata Pemerintahan Desa	Jumlah Dokumen yang Difasilitasi dalam rangka Administrasi Tata Pemerintahan Desa				1 Dokumen	2,000,000	Kab. Konawe, Anggaberri, Semua Kelurahan	Dana Transfer Umum-Dana Alokasi Umum	Meningkatkan Sumber Daya Manusia Yang Berkualitas Dan Berdaya Saing	3. MENINGKATKAN KUALITAS PELAYANAN PUBLIK YANG BERBASIS PEMANFAATAN TEKNOLOGI INFORMASI.	Tata Pemerintahan Desa	1 Dokumen	2,000,000	KECAMATAN ANGGABERI	
7	UNSUR KEWILAYAHAN															
7 01	KECAMATAN							127,600,000							127,600,000	
7 01 01	PROGRAM PENUNJANG URUSAN PEMERINTAHAN DAERAH KABUPATEN/KOTA	PERSENTASE PENUNJANG URUSAN PEMERINTAHAN DAERAH KABUPATEN/KOTA	%		%	100.00 %	127,600,000							100.00 %	127,600,000	
7 01 01 2.02	Administrasi Keuangan Perangkat Daerah	Jumlah Laporan Adminstrasi Keuangan Perangkat Daerah	Laporan		Laporan	5 Laporan	15,600,000							5 Laporan	15,600,000	

**Penetapan Rencana Kerja Pemerintah Daerah (RKPD)
Kabupaten Konawe
Tahun 2023**

Kode	Urusan/ Bidang Urusan/ Program/ Kegiatan/ Sub Kegiatan	Indikator Program/ Kegiatan/ Sub Kegiatan	Target Akhir Periode RPJMD	Realisasi Capaian RKPD Tahun 2021	Prakiraan Capaian Target RKPD Tahun 2022	Capaian Kinerja dan Kerangka Pendanaan						Kelompok Sasaran	Prakiraan Maju Rencana Tahun 2024		Perangkat Daerah Penanggung Jawab
						Target 2023	Pagu Indikatif	Lokasi	Sumber Dana	Prioritas			Target	Pagu Indikatif	
										Nasional	Daerah				
7.01.01.2.02.07	Koordinasi dan Penyusunan Laporan Keuangan Bulanan/ Triwulanan/ Semesteran SKPD	Jumlah Laporan Keuangan Bulanan/ Triwulanan/ Semesteran SKPD dan Laporan Koordinasi Penyusunan Laporan Keuangan Bulanan/Triwulanan/Semesteran SKPD				12 Laporan	15,600,000	Kab. Konawe, Anggaber, Anggaber	Dana Transfer Umum-Dana Alokasi Umum	Meningkatkan Sumber Daya Manusia Yang Berkualitas Dan Berdaya Saing	3. MENINGKATKAN KUALITAS PELAYANAN PUBLIK YANG BERBASIS PEMANFAATAN TEKNOLOGI INFORMASI.	KELURAHAN ANGGABERI	12 Laporan	15,600,000	KECAMATAN ANGGABERI
7.01.01.2.06	Administrasi Umum Perangkat Daerah	Jumlah Pelaksanaan Administrasi Umum Perangkat Daerah	Bulan		Bulan	12 Bulan	4,240,000						12 Bulan	4,240,000	
7.01.01.2.06.02	Penyediaan Peralatan dan Perlengkapan Kantor	Jumlah Paket Peralatan dan Perlengkapan Kantor yang Disediakan				12 Paket	1,500,000	Kab. Konawe, Anggaber, Anggaber	Dana Transfer Umum-Dana Alokasi Umum	Meningkatkan Sumber Daya Manusia Yang Berkualitas Dan Berdaya Saing	3. MENINGKATKAN KUALITAS PELAYANAN PUBLIK YANG BERBASIS PEMANFAATAN TEKNOLOGI INFORMASI.	KELURAHAN ANGGABERI	12 Paket	1,500,000	KECAMATAN ANGGABERI
7.01.01.2.06.04	Penyediaan Bahan Logistik Kantor	Jumlah Paket Bahan Logistik Kantor yang Disediakan				2 Paket	1,540,000	Kab. Konawe, Anggaber, Anggaber	Dana Transfer Umum-Dana Alokasi Umum	Meningkatkan Sumber Daya Manusia Yang Berkualitas Dan Berdaya Saing	3. MENINGKATKAN KUALITAS PELAYANAN PUBLIK YANG BERBASIS PEMANFAATAN TEKNOLOGI INFORMASI.	KELURAHAN ANGGABERI	2 Paket	1,540,000	KECAMATAN ANGGABERI
7.01.01.2.06.05	Penyediaan Barang Cetak dan Penggandaan	Jumlah Paket Barang Cetak dan Penggandaan yang Disediakan				2 Paket	1,200,000	Kab. Konawe, Anggaber, Anggaber	Dana Transfer Umum-Dana Alokasi Umum	Meningkatkan Sumber Daya Manusia Yang Berkualitas Dan Berdaya Saing	3. MENINGKATKAN KUALITAS PELAYANAN PUBLIK YANG BERBASIS PEMANFAATAN TEKNOLOGI INFORMASI.	KELURAHAN ANGGABERI	2 Paket	1,200,000	KECAMATAN ANGGABERI
7.01.01.2.08	Penyediaan Jasa Penunjang Urusan Pemerintahan Daerah	Jasa Penunjang Urusan Pemerintahan Daerah	Bulan		Bulan	12 Bulan	103,260,000						12 Bulan	103,260,000	
7.01.01.2.08.02	Penyediaan Jasa Komunikasi, Sumber Daya Air dan Listrik	Jumlah Laporan Penyediaan Jasa Komunikasi, Sumber Daya Air dan Listrik yang Disediakan				12 Laporan	1,260,000	Kab. Konawe, Anggaber, Anggaber	Dana Transfer Umum-Dana Alokasi Umum	Meningkatkan Sumber Daya Manusia Yang Berkualitas Dan Berdaya Saing	3. MENINGKATKAN KUALITAS PELAYANAN PUBLIK YANG BERBASIS PEMANFAATAN TEKNOLOGI INFORMASI.	KELURAHAN ANGGABERI	12 Laporan	1,260,000	KECAMATAN ANGGABERI
7.01.01.2.08.04	Penyediaan Jasa Pelayanan Umum Kantor	Jumlah Laporan Penyediaan Jasa Pelayanan Umum Kantor yang Disediakan				4 Laporan	102,000,000	Kab. Konawe, Anggaber, Anggaber	Dana Transfer Umum-Dana Alokasi Umum	Meningkatkan Sumber Daya Manusia Yang Berkualitas Dan Berdaya Saing	3. MENINGKATKAN KUALITAS PELAYANAN PUBLIK YANG BERBASIS PEMANFAATAN TEKNOLOGI INFORMASI.	KELURAHAN ANGGABERI	4 Laporan	102,000,000	KECAMATAN ANGGABERI
7.01.01.2.09	Pemeliharaan Barang Milik Daerah Penunjang Urusan Pemerintahan Daerah	Jumlah Barang Milik Daerah Penunjang Urusan Pemerintahan Daerah yang di Pelihara	Unit		Unit	4 Unit	4,500,000						4 Unit	4,500,000	

**Penetapan Rencana Kerja Pemerintah Daerah (RKPD)
Kabupaten Konawe
Tahun 2023**

Kode	Urusan/ Bidang Urusan/ Program/ Kegiatan/ Sub Kegiatan	Indikator Program/ Kegiatan/ Sub Kegiatan	Target Akhir Periode RPJMD	Realisasi Capaian RKPD Tahun 2021	Prakiraan Capaian Target RKPD Tahun 2022	Capaian Kinerja dan Kerangka Pendanaan						Kelompok Sasaran	Prakiraan Maju Rencana Tahun 2024		Perangkat Daerah Penanggung Jawab
						Target 2023	Pagu Indikatif	Lokasi	Sumber Dana	Prioritas			Target	Pagu Indikatif	
										Nasional	Daerah				
7 01 01 2.09 01	Penyediaan Jasa Pemeliharaan, Biaya Pemeliharaan, dan Pajak Kendaraan Perorangan Dinas atau Kendaraan Dinas Jabatan	Jumlah Kendaraan Perorangan Dinas atau Kendaraan Dinas Jabatan yang Dipelihara dan dibayarkan Pajaknya				1 Unit	1,500,000	Kab. Konawe, Anggaber, Anggaber	Dana Transfer Umum-Dana Alokasi Umum	Meningkatkan Sumber Daya Manusia Yang Berkualitas Dan Berdaya Saing	3. MENINGKATKAN KUALITAS PELAYANAN PUBLIK YANG BERBASIS PEMANFAATAN TEKNOLOGI INFORMASI.	KELURAHAN ANGGABERI	1 Unit	1,500,000	KECAMATAN ANGGABERI
7 01 01 2.09 09	Pemeliharaan/Rehabilitasi Gedung Kantor dan Bangunan Lainnya	Jumlah Gedung Kantor dan Bangunan Lainnya yang Dipelihara/Direhabilitasi				1 Unit	3,000,000	Kab. Konawe, Anggaber, Anggaber	Dana Transfer Umum-Dana Alokasi Umum	Meningkatkan Sumber Daya Manusia Yang Berkualitas Dan Berdaya Saing	3. MENINGKATKAN KUALITAS PELAYANAN PUBLIK YANG BERBASIS PEMANFAATAN TEKNOLOGI INFORMASI.	KELURAHAN ANGGABERI	1 Unit	3,000,000	KECAMATAN ANGGABERI
7	UNSUR KEWILAYAHAN														
7 01	KECAMATAN							109,600,000						109,600,000	
7 01 01	PROGRAM PENUNJANG URUSAN PEMERINTAHAN DAERAH KABUPATEN/KOTA	PERSENTASE PENUNJANG URUSAN PEMERINTAHAN DAERAH KABUPATEN/KOTA	%		%	100,00 %	109,600,000						100,00 %	109,600,000	
7 01 01 2.02	Administrasi Keuangan Perangkat Daerah	Jumlah Laporan Adminstrasi Keuangan Perangkat Daerah	Laporan		Laporan	5 Laporan	15,600,000						5 Laporan	15,600,000	
7 01 01 2.02 07	Koordinasi dan Penyusunan Laporan Keuangan Bulanan/ Triwulanan/ Semesteran SKPD	Jumlah Laporan Keuangan Bulanan/ Triwulanan/ Semesteran SKPD dan Laporan Koordinasi Penyusunan Laporan Keuangan Bulanan/Triwulanan/Semesteran SKPD				12 Laporan	15,600,000	Kab. Konawe, Anggaber, Lawulo	Dana Transfer Umum-Dana Alokasi Umum	Meningkatkan Sumber Daya Manusia Yang Berkualitas Dan Berdaya Saing	3. MENINGKATKAN KUALITAS PELAYANAN PUBLIK YANG BERBASIS PEMANFAATAN TEKNOLOGI INFORMASI.	Kelurahan Lawulo	12 Laporan	15,600,000	KECAMATAN ANGGABERI
7 01 01 2.06	Administrasi Umum Perangkat Daerah	Jumlah Pelaksanaan Administrasi Umum Perangkat Daerah	Bulan		Bulan	12 Bulan	4,240,000						12 Bulan	4,240,000	
7 01 01 2.06 02	Penyediaan Peralatan dan Perlengkapan Kantor	Jumlah Paket Peralatan dan Perlengkapan Kantor yang Disediakan				12 Paket	1,500,000	Kab. Konawe, Anggaber, Lawulo	Dana Transfer Umum-Dana Alokasi Umum	Meningkatkan Sumber Daya Manusia Yang Berkualitas Dan Berdaya Saing	3. MENINGKATKAN KUALITAS PELAYANAN PUBLIK YANG BERBASIS PEMANFAATAN TEKNOLOGI INFORMASI.	Kelurahan Lawulo	12 Paket	1,500,000	KECAMATAN ANGGABERI
7 01 01 2.06 04	Penyediaan Bahan Logistik Kantor	Jumlah Paket Bahan Logistik Kantor yang Disediakan				2 Paket	1,540,000	Kab. Konawe, Anggaber, Lawulo	Dana Transfer Umum-Dana Alokasi Umum	Meningkatkan Sumber Daya Manusia Yang Berkualitas Dan Berdaya Saing	3. MENINGKATKAN KUALITAS PELAYANAN PUBLIK YANG BERBASIS PEMANFAATAN TEKNOLOGI INFORMASI.	Kelurahan Lawulo	2 Paket	1,540,000	KECAMATAN ANGGABERI
7 01 01 2.06 05	Penyediaan Barang Cetak dan Penggandaan	Jumlah Paket Barang Cetak dan Penggandaan yang Disediakan				2 Paket	1,200,000	Kab. Konawe, Anggaber, Lawulo	Dana Transfer Umum-Dana Alokasi Umum	Meningkatkan Sumber Daya Manusia Yang Berkualitas Dan Berdaya Saing	3. MENINGKATKAN KUALITAS PELAYANAN PUBLIK YANG BERBASIS PEMANFAATAN TEKNOLOGI INFORMASI.	Kelurahan Lawulo	2 Paket	1,200,000	KECAMATAN ANGGABERI

**Penetapan Rencana Kerja Pemerintah Daerah (RKPD)
Kabupaten Konawe
Tahun 2023**

Kode	Urusan/ Bidang Urusan/ Program/ Kegiatan/ Sub Kegiatan	Indikator Program/ Kegiatan/ Sub Kegiatan	Target Akhir Periode RPJMD	Realisasi Capaian RKPD Tahun 2021	Prakiraan Capaian Target RKPD Tahun 2022	Capaian Kinerja dan Kerangka Pendanaan						Kelompok Sasaran	Prakiraan Maju Rencana Tahun 2024		Perangkat Daerah Penanggung Jawab
						Target 2023	Pagu Indikatif	Lokasi	Sumber Dana	Prioritas			Target	Pagu Indikatif	
										Nasional	Daerah				
7 01 01 2.08	Penyediaan Jasa Penunjang Urusan Pemerintahan Daerah	Jasa Penunjang Urusan Pemerintahan Daerah	Bulan		Bulan	12 Bulan	85,260,000						12 Bulan	85,260,000	
7 01 01 2.08 02	Penyediaan Jasa Komunikasi, Sumber Daya Air dan Listrik	Jumlah Laporan Penyediaan Jasa Komunikasi, Sumber Daya Air dan Listrik yang Disediakan				12 Laporan	1,260,000	Kab. Konawe, Anggaber, Lawulo	Dana Transfer Umum-Dana Alokasi Umum	Meningkatkan Sumber Daya Manusia Yang Berkualitas Dan Berdaya Saing	3. MENINGKATKAN KUALITAS PELAYANAN PUBLIK YANG BERBASIS PEMANFAATAN TEKNOLOGI INFORMASI.	Kelurahan Lawulo	12 Laporan	1,260,000	KECAMATAN ANGGABERI
7 01 01 2.08 04	Penyediaan Jasa Pelayanan Umum Kantor	Jumlah Laporan Penyediaan Jasa Pelayanan Umum Kantor yang Disediakan				4 Laporan	84,000,000	Kab. Konawe, Anggaber, Lawulo	Dana Transfer Umum-Dana Alokasi Umum	Meningkatkan Sumber Daya Manusia Yang Berkualitas Dan Berdaya Saing	3. MENINGKATKAN KUALITAS PELAYANAN PUBLIK YANG BERBASIS PEMANFAATAN TEKNOLOGI INFORMASI.	Kelurahan Lawulo	4 Laporan	84,000,000	KECAMATAN ANGGABERI
7 01 01 2.09	Pemeliharaan Barang Milik Daerah Penunjang Urusan Pemerintahan Daerah	Jumlah Barang Milik Daerah Penunjang Urusan Pemerintahan Daerah yang di Pelihara	Unit		Unit	4 Unit	4,500,000						4 Unit	4,500,000	
7 01 01 2.09 01	Penyediaan Jasa Pemeliharaan, Biaya Pemeliharaan, dan Pajak Kendaraan Perorangan Dinas atau Kendaraan Dinas Jabatan	Jumlah Kendaraan Perorangan Dinas atau Kendaraan Dinas Jabatan yang Dipelihara dan dibayarkan Pajaknya				1 Unit	1,500,000	Kab. Konawe, Anggaber, Lawulo	Dana Transfer Umum-Dana Alokasi Umum	Meningkatkan Sumber Daya Manusia Yang Berkualitas Dan Berdaya Saing	3. MENINGKATKAN KUALITAS PELAYANAN PUBLIK YANG BERBASIS PEMANFAATAN TEKNOLOGI INFORMASI.	Kelurahan Lawulo	1 Unit	1,500,000	KECAMATAN ANGGABERI
7 01 01 2.09 09	Pemeliharaan/Rehabilitasi Gedung Kantor dan Bangunan Lainnya	Jumlah Gedung Kantor dan Bangunan Lainnya yang Dipelihara/Direhabilitasi				1 Unit	3,000,000	Kab. Konawe, Anggaber, Lawulo	Dana Transfer Umum-Dana Alokasi Umum	Meningkatkan Sumber Daya Manusia Yang Berkualitas Dan Berdaya Saing	3. MENINGKATKAN KUALITAS PELAYANAN PUBLIK YANG BERBASIS PEMANFAATAN TEKNOLOGI INFORMASI.	Kelurahan Lawulo	1 Unit	3,000,000	KECAMATAN ANGGABERI
7	UNSUR KEWILAYAHAN														
7 01	KECAMATAN						94,000,000							94,000,000	
7 01 01	PROGRAM PENUNJANG URUSAN PEMERINTAHAN DAERAH KABUPATEN/KOTA	PERSENTASE PENUNJANG URUSAN PEMERINTAHAN DAERAH KABUPATEN/KOTA	%		%	100.00 %	94,000,000						100.00 %	94,000,000	
7 01 01 2.06	Administrasi Umum Perangkat Daerah	Jumlah Pelaksanaan Administrasi Umum Perangkat Daerah	Bulan		Bulan	12 Bulan	4,240,000						12 Bulan	4,240,000	
7 01 01 2.06 02	Penyediaan Peralatan dan Perlengkapan Kantor	Jumlah Paket Peralatan dan Perlengkapan Kantor yang Disediakan				12 Paket	1,500,000	Kab. Konawe, Anggaber, Andabia	Dana Transfer Umum-Dana Alokasi Umum	Meningkatkan Sumber Daya Manusia Yang Berkualitas Dan Berdaya Saing	3. MENINGKATKAN KUALITAS PELAYANAN PUBLIK YANG BERBASIS PEMANFAATAN TEKNOLOGI INFORMASI.	KELURAHAN ANDABIA	12 Paket	1,500,000	KECAMATAN ANGGABERI

**Penetapan Rencana Kerja Pemerintah Daerah (RKPD)
Kabupaten Konawe
Tahun 2023**

Kode	Urusan/ Bidang Urusan/ Program/ Kegiatan/ Sub Kegiatan	Indikator Program/ Kegiatan/ Sub Kegiatan	Target Akhir Periode RPJMD	Realisasi Capaian RKPD Tahun 2021	Prakiraan Capaian Target RKPD Tahun 2022	Capaian Kinerja dan Kerangka Pendanaan						Kelompok Sasaran	Prakiraan Maju Rencana Tahun 2024		Perangkat Daerah Penanggung Jawab	
						Target 2023	Pagu Indikatif	Lokasi	Sumber Dana	Prioritas			Target	Pagu Indikatif		
										Nasional	Daerah					
7 01 01 2.06 04	Penyediaan Bahan Logistik Kantor	Jumlah Paket Bahan Logistik Kantor yang Disediakan				2 Paket	1,540,000	Kab. Konawe, Anggaber, Andabia	Dana Transfer Umum-Dana Alokasi Umum	Meningkatkan Sumber Daya Manusia Yang Berkualitas Dan Berdaya Saing	3. MENINGKATKAN KUALITAS PELAYANAN PUBLIK YANG BERBASIS PEMANFAATAN TEKNOLOGI INFORMASI.	KELURAHAN ANDABIA	2 Paket	1,540,000	KECAMATAN ANGGABERI	
7 01 01 2.06 05	Penyediaan Barang Cetak dan Penggandaan	Jumlah Paket Barang Cetak dan Penggandaan yang Disediakan				2 Paket	1,200,000	Kab. Konawe, Anggaber, Andabia	Dana Transfer Umum-Dana Alokasi Umum	Meningkatkan Sumber Daya Manusia Yang Berkualitas Dan Berdaya Saing	3. MENINGKATKAN KUALITAS PELAYANAN PUBLIK YANG BERBASIS PEMANFAATAN TEKNOLOGI INFORMASI.	KELURAHAN ANDABIA	2 Paket	1,200,000	KECAMATAN ANGGABERI	
7 01 01 2.08	Penyediaan Jasa Penunjang Urusan Pemerintahan Daerah	Jasa Penunjang Urusan Pemerintahan Daerah	Bulan		Bulan	12 Bulan	85,260,000						12 Bulan	85,260,000		
7 01 01 2.08 02	Penyediaan Jasa Komunikasi, Sumber Daya Air dan Listrik	Jumlah Laporan Penyediaan Jasa Komunikasi, Sumber Daya Air dan Listrik yang Disediakan				12 Laporan	1,260,000	Kab. Konawe, Anggaber, Andabia	Dana Transfer Umum-Dana Alokasi Umum	Meningkatkan Sumber Daya Manusia Yang Berkualitas Dan Berdaya Saing	3. MENINGKATKAN KUALITAS PELAYANAN PUBLIK YANG BERBASIS PEMANFAATAN TEKNOLOGI INFORMASI.	KELURAHAN ANDABIA	12 Laporan	1,260,000	KECAMATAN ANGGABERI	
7 01 01 2.08 04	Penyediaan Jasa Pelayanan Umum Kantor	Jumlah Laporan Penyediaan Jasa Pelayanan Umum Kantor yang Disediakan				4 Laporan	84,000,000	Kab. Konawe, Anggaber, Andabia	Dana Transfer Umum-Dana Alokasi Umum	Meningkatkan Sumber Daya Manusia Yang Berkualitas Dan Berdaya Saing	3. MENINGKATKAN KUALITAS PELAYANAN PUBLIK YANG BERBASIS PEMANFAATAN TEKNOLOGI INFORMASI.	KELURAHAN ANDABIA	4 Laporan	84,000,000	KECAMATAN ANGGABERI	
7 01 01 2.09	Pemeliharaan Barang Milik Daerah Penunjang Urusan Pemerintahan Daerah	Jumlah Barang Milik Daerah Penunjang Urusan Pemerintahan Daerah yang di Pelihara	Unit		Unit	4 Unit	4,500,000						4 Unit	4,500,000		
7 01 01 2.09 01	Penyediaan Jasa Pemeliharaan, Biaya Pemeliharaan, dan Pajak Kendaraan Perorangan Dinas atau Kendaraan Dinas Jabatan	Jumlah Kendaraan Perorangan Dinas atau Kendaraan Dinas Jabatan yang Dipelihara dan dibayarkan Pajaknya				1 Unit	1,500,000	Kab. Konawe, Anggaber, Andabia	Dana Transfer Umum-Dana Alokasi Umum	Meningkatkan Sumber Daya Manusia Yang Berkualitas Dan Berdaya Saing	3. MENINGKATKAN KUALITAS PELAYANAN PUBLIK YANG BERBASIS PEMANFAATAN TEKNOLOGI INFORMASI.	KELURAHAN ANDABIA	1 Unit	1,500,000	KECAMATAN ANGGABERI	
7 01 01 2.09 09	Pemeliharaan/Rehabilitasi Gedung Kantor dan Bangunan Lainnya	Jumlah Gedung Kantor dan Bangunan Lainnya yang Dipelihara/Direhabilitasi				1 Unit	3,000,000	Kab. Konawe, Anggaber, Andabia	Dana Transfer Umum-Dana Alokasi Umum	Meningkatkan Sumber Daya Manusia Yang Berkualitas Dan Berdaya Saing	3. MENINGKATKAN KUALITAS PELAYANAN PUBLIK YANG BERBASIS PEMANFAATAN TEKNOLOGI INFORMASI.	KELURAHAN ANDABIA	1 Unit	3,000,000	KECAMATAN ANGGABERI	
7	UNSUR KEWILAYAHAN															
7 01	KECAMATAN							99,988,000							99,988,000	
7 01 01	PROGRAM PENUNJANG URUSAN PEMERINTAHAN DAERAH KABUPATEN/KOTA	PERSENTASE PENUNJANG URUSAN PEMERINTAHAN DAERAH KABUPATEN/KOTA	%		%	100,00 %	99,988,000						100,00 %	99,988,000		

**Penetapan Rencana Kerja Pemerintah Daerah (RKPD)
Kabupaten Konawe
Tahun 2023**

Kode	Urusan/ Bidang Urusan/ Program/ Kegiatan/ Sub Kegiatan	Indikator Program/ Kegiatan/ Sub Kegiatan	Target Akhir Periode RPJMD	Realisasi Capaian RKPD Tahun 2021	Prakiraan Capaian Target RKPD Tahun 2022	Capaian Kinerja dan Kerangka Pendanaan						Kelompok Sasaran	Prakiraan Maju Rencana Tahun 2024		Perangkat Daerah Penanggung Jawab
						Target 2023	Pagu Indikatif	Lokasi	Sumber Dana	Prioritas			Target	Pagu Indikatif	
										Nasional	Daerah				
7 01 01 2.02	Administrasi Keuangan Perangkat Daerah	Jumlah Laporan Adminstrasi Keuangan Perangkat Daerah	Laporan		Laporan	5 Laporan	4,848,000						5 Laporan	4,848,000	
7 01 01 2.02 03	Pelaksanaan Penatausahaan dan Pengujian/Verifikasi Keuangan SKPD	Jumlah Dokumen Penatausahaan dan Pengujian/Verifikasi Keuangan SKPD				4 Dokumen	4,848,000	Kab. Konawe, Anggaberri, Toriki	Dana Transfer Umum-Dana Alokasi Umum	Meningkatkan Sumber Daya Manusia Yang Berkualitas Dan Berdaya Saing	3. MENINGKATKAN KUALITAS PELAYANAN PUBLIK YANG BERBASIS PEMANFAATAN TEKNOLOGI INFORMASI.	KELURAHAN TORIKI	4 Dokumen	4,848,000	KECAMATAN ANGGABERI
7 01 01 2.06	Administrasi Umum Perangkat Daerah	Jumlah Pelaksanaan Administrasi Umum Perangkat Daerah	Bulan		Bulan	12 Bulan	4,240,000						12 Bulan	4,240,000	
7 01 01 2.06 02	Penyediaan Peralatan dan Perlengkapan Kantor	Jumlah Paket Peralatan dan Perlengkapan Kantor yang Disediakan				12 Paket	1,500,000	Kab. Konawe, Anggaberri, Toriki	Dana Transfer Umum-Dana Alokasi Umum	Meningkatkan Sumber Daya Manusia Yang Berkualitas Dan Berdaya Saing	3. MENINGKATKAN KUALITAS PELAYANAN PUBLIK YANG BERBASIS PEMANFAATAN TEKNOLOGI INFORMASI.	KELURAHAN TORIKI	12 Paket	1,500,000	KECAMATAN ANGGABERI
7 01 01 2.06 04	Penyediaan Bahan Logistik Kantor	Jumlah Paket Bahan Logistik Kantor yang Disediakan				2 Paket	1,540,000	Kab. Konawe, Anggaberri, Toriki	Dana Transfer Umum-Dana Alokasi Umum	Meningkatkan Sumber Daya Manusia Yang Berkualitas Dan Berdaya Saing	3. MENINGKATKAN KUALITAS PELAYANAN PUBLIK YANG BERBASIS PEMANFAATAN TEKNOLOGI INFORMASI.	KELURAHAN TORIKI	2 Paket	1,540,000	KECAMATAN ANGGABERI
7 01 01 2.06 05	Penyediaan Barang Cetak dan Penggandaan	Jumlah Paket Barang Cetak dan Penggandaan yang Disediakan				2 Paket	1,200,000	Kab. Konawe, Anggaberri, Toriki	Dana Transfer Umum-Dana Alokasi Umum	Meningkatkan Sumber Daya Manusia Yang Berkualitas Dan Berdaya Saing	3. MENINGKATKAN KUALITAS PELAYANAN PUBLIK YANG BERBASIS PEMANFAATAN TEKNOLOGI INFORMASI.	KELURAHAN TORIKI	2 Paket	1,200,000	KECAMATAN ANGGABERI
7 01 01 2.08	Penyediaan Jasa Penunjang Urusan Pemerintahan Daerah	Jasa Penunjang Urusan Pemerintahan Daerah	Bulan		Bulan	12 Bulan	86,400,000						12 Bulan	86,400,000	
7 01 01 2.08 02	Penyediaan Jasa Komunikasi, Sumber Daya Air dan Listrik	Jumlah Laporan Penyediaan Jasa Komunikasi, Sumber Daya Air dan Listrik yang Disediakan				12 Laporan	2,400,000	Kab. Konawe, Anggaberri, Toriki	Dana Transfer Umum-Dana Alokasi Umum	Meningkatkan Sumber Daya Manusia Yang Berkualitas Dan Berdaya Saing	3. MENINGKATKAN KUALITAS PELAYANAN PUBLIK YANG BERBASIS PEMANFAATAN TEKNOLOGI INFORMASI.	KELURAHAN TORIKI	12 Laporan	2,400,000	KECAMATAN ANGGABERI
7 01 01 2.08 04	Penyediaan Jasa Pelayanan Umum Kantor	Jumlah Laporan Penyediaan Jasa Pelayanan Umum Kantor yang Disediakan				4 Laporan	84,000,000	Kab. Konawe, Anggaberri, Toriki	Dana Transfer Umum-Dana Alokasi Umum	Meningkatkan Sumber Daya Manusia Yang Berkualitas Dan Berdaya Saing	3. MENINGKATKAN KUALITAS PELAYANAN PUBLIK YANG BERBASIS PEMANFAATAN TEKNOLOGI INFORMASI.	KELURAHAN TORIKI	4 Laporan	84,000,000	KECAMATAN ANGGABERI
7 01 01 2.09	Pemeliharaan Barang Milik Daerah Penunjang Urusan Pemerintahan Daerah	Jumlah Barang Milik Daerah Penunjang Urusan Pemerintahan Daerah yang di Pelihara	Unit		Unit	4 Unit	4,500,000						4 Unit	4,500,000	

**Penetapan Rencana Kerja Pemerintah Daerah (RKPD)
Kabupaten Konawe
Tahun 2023**

Kode	Urusan/ Bidang Urusan/ Program/ Kegiatan/ Sub Kegiatan	Indikator Program/ Kegiatan/ Sub Kegiatan	Target Akhir Periode RPJMD	Realisasi Capaian RKPD Tahun 2021	Prakiraan Capaian Target RKPD Tahun 2022	Capaian Kinerja dan Kerangka Pendanaan						Kelompok Sasaran	Prakiraan Maju Rencana Tahun 2024		Perangkat Daerah Penanggung Jawab	
						Target 2023	Pagu Indikatif	Lokasi	Sumber Dana	Prioritas			Target	Pagu Indikatif		
										Nasional	Daerah					
7.01.01.2.09.01	Penyediaan Jasa Pemeliharaan, Biaya Pemeliharaan, dan Pajak Kendaraan Perorangan Dinas atau Kendaraan Dinas Jabatan	Jumlah Kendaraan Perorangan Dinas atau Kendaraan Dinas Jabatan yang Dipelihara dan dibayarkan Pajaknya				1 Unit	1,500,000	Kab. Konawe, Anggaber, Toriki	Dana Transfer Umum-Dana Alokasi Umum	Meningkatkan Sumber Daya Manusia Yang Berkualitas Dan Berdaya Saing	3. MENINGKATKAN KUALITAS PELAYANAN PUBLIK YANG BERBASIS PEMANFAATAN TEKNOLOGI INFORMASI.	KELURAHAN TORIKI	1 Unit	1,500,000	KECAMATAN ANGGABERI	
7.01.01.2.09.09	Pemeliharaan/Rehabilitasi Gedung Kantor dan Bangunan Lainnya	Jumlah Gedung Kantor dan Bangunan Lainnya yang Dipelihara/Direhabilitasi				1 Unit	3,000,000	Kab. Konawe, Anggaber, Semua Kelurahan	Dana Transfer Umum-Dana Alokasi Umum	Meningkatkan Sumber Daya Manusia Yang Berkualitas Dan Berdaya Saing	3. MENINGKATKAN KUALITAS PELAYANAN PUBLIK YANG BERBASIS PEMANFAATAN TEKNOLOGI INFORMASI.	KELURAHAN TORIKI	1 Unit	3,000,000	KECAMATAN ANGGABERI	
7	UNSUR KEWILAYAHAN															
7.01	KECAMATAN							98,848,000							98,848,000	
7.01.01	PROGRAM PENUNJANG URUSAN PEMERINTAHAN DAERAH KABUPATEN/KOTA	PERSENTASE PENUNJANG URUSAN PEMERINTAHAN DAERAH KABUPATEN/KOTA	%		%	100,00 %	98,848,000							100,00 %	98,848,000	
7.01.01.2.02	Administrasi Keuangan Perangkat Daerah	Jumlah Laporan Adminstrasi Keuangan Perangkat Daerah	Laporan		Laporan	5 Laporan	4,848,000							5 Laporan	4,848,000	
7.01.01.2.02.03	Pelaksanaan Penatausahaan dan Pengujian/Verifikasi Keuangan SKPD	Jumlah Dokumen Penatausahaan dan Pengujian/Verifikasi Keuangan SKPD				4 Dokumen	4,848,000	Kab. Konawe, Anggaber, Unaasi	Dana Transfer Umum-Dana Alokasi Umum	Meningkatkan Sumber Daya Manusia Yang Berkualitas Dan Berdaya Saing	3. MENINGKATKAN KUALITAS PELAYANAN PUBLIK YANG BERBASIS PEMANFAATAN TEKNOLOGI INFORMASI.	KELURAHAN UNAASI	4 Dokumen	4,848,000	KECAMATAN ANGGABERI	
7.01.01.2.06	Administrasi Umum Perangkat Daerah	Jumlah Pelaksanaan Administrasi Umum Perangkat Daerah	Bulan		Bulan	12 Bulan	4,240,000							12 Bulan	4,240,000	
7.01.01.2.06.02	Penyediaan Peralatan dan Perlengkapan Kantor	Jumlah Paket Peralatan dan Perlengkapan Kantor yang Disediakan				12 Paket	1,500,000	Kab. Konawe, Anggaber, Unaasi	Dana Transfer Umum-Dana Alokasi Umum	Meningkatkan Sumber Daya Manusia Yang Berkualitas Dan Berdaya Saing	3. MENINGKATKAN KUALITAS PELAYANAN PUBLIK YANG BERBASIS PEMANFAATAN TEKNOLOGI INFORMASI.	KELURAHAN UNAASI	12 Paket	1,500,000	KECAMATAN ANGGABERI	
7.01.01.2.06.04	Penyediaan Bahan Logistik Kantor	Jumlah Paket Bahan Logistik Kantor yang Disediakan				2 Paket	1,540,000	Kab. Konawe, Anggaber, Unaasi	Dana Transfer Umum-Dana Alokasi Umum	Meningkatkan Sumber Daya Manusia Yang Berkualitas Dan Berdaya Saing	3. MENINGKATKAN KUALITAS PELAYANAN PUBLIK YANG BERBASIS PEMANFAATAN TEKNOLOGI INFORMASI.	KELURAHAN UNAASI	2 Paket	1,540,000	KECAMATAN ANGGABERI	
7.01.01.2.06.05	Penyediaan Barang Cetak dan Penggandaan	Jumlah Paket Barang Cetak dan Penggandaan yang Disediakan				2 Paket	1,200,000	Kab. Konawe, Anggaber, Unaasi	Dana Transfer Umum-Dana Alokasi Umum	Meningkatkan Sumber Daya Manusia Yang Berkualitas Dan Berdaya Saing	3. MENINGKATKAN KUALITAS PELAYANAN PUBLIK YANG BERBASIS PEMANFAATAN TEKNOLOGI INFORMASI.	KELURAHAN UNAASI	2 Paket	1,200,000	KECAMATAN ANGGABERI	

**Penetapan Rencana Kerja Pemerintah Daerah (RKPD)
Kabupaten Konawe
Tahun 2023**

Kode	Urusan/ Bidang Urusan/ Program/ Kegiatan/ Sub Kegiatan	Indikator Program/ Kegiatan/ Sub Kegiatan	Target Akhir Periode RPJMD	Realisasi Capaian RKPD Tahun 2021	Prakiraan Capaian Target RKPD Tahun 2022	Capaian Kinerja dan Kerangka Pendanaan						Kelompok Sasaran	Prakiraan Maju Rencana Tahun 2024		Perangkat Daerah Penanggung Jawab	
						Target 2023	Pagu Indikatif	Lokasi	Sumber Dana	Prioritas			Target	Pagu Indikatif		
										Nasional	Daerah					
7 01 01 2.08	Penyediaan Jasa Penunjang Urusan Pemerintahan Daerah	Jasa Penunjang Urusan Pemerintahan Daerah	Bulan		Bulan	12 Bulan	85,260,000						12 Bulan	85,260,000		
7 01 01 2.08 02	Penyediaan Jasa Komunikasi, Sumber Daya Air dan Listrik	Jumlah Laporan Penyediaan Jasa Komunikasi, Sumber Daya Air dan Listrik yang Disediakan				12 Laporan	1,260,000	Kab. Konawe, Anggaberri, Unaasi	Dana Transfer Umum-Dana Alokasi Umum	Meningkatkan Sumber Daya Manusia Yang Berkualitas Dan Berdaya Saing	3. MENINGKATKAN KUALITAS PELAYANAN PUBLIK YANG BERBASIS PEMANFAATAN TEKNOLOGI INFORMASI.	KELURAHAN UNAASI	12 Laporan	1,260,000	KECAMATAN ANGGABERI	
7 01 01 2.08 04	Penyediaan Jasa Pelayanan Umum Kantor	Jumlah Laporan Penyediaan Jasa Pelayanan Umum Kantor yang Disediakan				4 Laporan	84,000,000	Kab. Konawe, Anggaberri, Unaasi	Dana Transfer Umum-Dana Alokasi Umum	Meningkatkan Sumber Daya Manusia Yang Berkualitas Dan Berdaya Saing	3. MENINGKATKAN KUALITAS PELAYANAN PUBLIK YANG BERBASIS PEMANFAATAN TEKNOLOGI INFORMASI.	KELURAHAN UNAASI	4 Laporan	84,000,000	KECAMATAN ANGGABERI	
7 01 01 2.09	Pemeliharaan Barang Milik Daerah Penunjang Urusan Pemerintahan Daerah	Jumlah Barang Milik Daerah Penunjang Urusan Pemerintahan Daerah yang di Pelihara	Unit		Unit	4 Unit	4,500,000						4 Unit	4,500,000		
7 01 01 2.09 01	Penyediaan Jasa Pemeliharaan, Biaya Pemeliharaan, dan Pajak Kendaraan Perorangan Dinas atau Kendaraan Dinas Jabatan	Jumlah Kendaraan Perorangan Dinas atau Kendaraan Dinas Jabatan yang Dipelihara dan dibayarkan Pajaknya				1 Unit	1,500,000	Kab. Konawe, Anggaberri, Unaasi	Dana Transfer Umum-Dana Alokasi Umum	Meningkatkan Sumber Daya Manusia Yang Berkualitas Dan Berdaya Saing	3. MENINGKATKAN KUALITAS PELAYANAN PUBLIK YANG BERBASIS PEMANFAATAN TEKNOLOGI INFORMASI.	KELURAHAN UNAASI	1 Unit	1,500,000	KECAMATAN ANGGABERI	
7 01 01 2.09 09	Pemeliharaan/Rehabilitasi Gedung Kantor dan Bangunan Lainnya	Jumlah Gedung Kantor dan Bangunan Lainnya yang Dipelihara/Direhabilitasi				1 Unit	3,000,000	Kab. Konawe, Anggaberri, Unaasi	Dana Transfer Umum-Dana Alokasi Umum	Meningkatkan Sumber Daya Manusia Yang Berkualitas Dan Berdaya Saing	3. MENINGKATKAN KUALITAS PELAYANAN PUBLIK YANG BERBASIS PEMANFAATAN TEKNOLOGI INFORMASI.	KELURAHAN UNAASI	1 Unit	3,000,000	KECAMATAN ANGGABERI	
7	UNSUR KEWILAYAHAN															
7 01	KECAMATAN						98,848,000							98,848,000		
7 01 01	PROGRAM PENUNJANG URUSAN PEMERINTAHAN DAERAH KABUPATEN/KOTA	PERSENTASE PENUNJANG URUSAN PEMERINTAHAN DAERAH KABUPATEN/KOTA	%		%	100.00 %	98,848,000							100.00 %	98,848,000	
7 01 01 2.02	Administrasi Keuangan Perangkat Daerah	Jumlah Laporan Adminstrasi Keuangan Perangkat Daerah	Laporan		Laporan	5 Laporan	4,848,000							5 Laporan	4,848,000	
7 01 01 2.02 03	Pelaksanaan Penatausahaan dan Pengujian/Verifikasi Keuangan SKPD	Jumlah Dokumen Penatausahaan dan Pengujian/Verifikasi Keuangan SKPD				4 Dokumen	4,848,000	Kab. Konawe, Anggaberri, Parauna	Dana Transfer Umum-Dana Alokasi Umum	Meningkatkan Sumber Daya Manusia Yang Berkualitas Dan Berdaya Saing	3. MENINGKATKAN KUALITAS PELAYANAN PUBLIK YANG BERBASIS PEMANFAATAN TEKNOLOGI INFORMASI.	Kelurahan Parauna	4 Dokumen	4,848,000	KECAMATAN ANGGABERI	
7 01 01 2.06	Administrasi Umum Perangkat Daerah	Jumlah Pelaksanaan Administrasi Umum Perangkat Daerah	Bulan		Bulan	12 Bulan	4,240,000							12 Bulan	4,240,000	

**Penetapan Rencana Kerja Pemerintah Daerah (RKPD)
Kabupaten Konawe
Tahun 2023**

Kode	Urusan/ Bidang Urusan/ Program/ Kegiatan/ Sub Kegiatan	Indikator Program/ Kegiatan/ Sub Kegiatan	Target Akhir Periode RPJMD	Realisasi Capaian RKPD Tahun 2021	Prakiraan Capaian Target RKPD Tahun 2022	Capaian Kinerja dan Kerangka Pendanaan						Kelompok Sasaran	Prakiraan Maju Rencana Tahun 2024		Perangkat Daerah Penanggung Jawab
						Target 2023	Pagu Indikatif	Lokasi	Sumber Dana	Prioritas			Target	Pagu Indikatif	
										Nasional	Daerah				
7.01.01.2.06.02	Penyediaan Peralatan dan Perlengkapan Kantor	Jumlah Paket Peralatan dan Perlengkapan Kantor yang Disediakan				12 Paket	1,500,000	Kab. Konawe, Anggaber, Parauna	Dana Transfer Umum-Dana Alokasi Umum	Meningkatkan Sumber Daya Manusia Yang Berkualitas Dan Berdaya Saing	3. MENINGKATKAN KUALITAS PELAYANAN PUBLIK YANG BERBASIS PEMANFAATAN TEKNOLOGI INFORMASI.	Kelurahan Parauna	12 Paket	1,500,000	KECAMATAN ANGGABERI
7.01.01.2.06.04	Penyediaan Bahan Logistik Kantor	Jumlah Paket Bahan Logistik Kantor yang Disediakan				2 Paket	1,540,000	Kab. Konawe, Anggaber, Parauna	Dana Transfer Umum-Dana Alokasi Umum	Meningkatkan Sumber Daya Manusia Yang Berkualitas Dan Berdaya Saing	3. MENINGKATKAN KUALITAS PELAYANAN PUBLIK YANG BERBASIS PEMANFAATAN TEKNOLOGI INFORMASI.	Kelurahan Parauna	2 Paket	1,540,000	KECAMATAN ANGGABERI
7.01.01.2.06.05	Penyediaan Barang Cetak dan Penggandaan	Jumlah Paket Barang Cetak dan Penggandaan yang Disediakan				2 Paket	1,200,000	Kab. Konawe, Anggaber, Parauna	Dana Transfer Umum-Dana Alokasi Umum	Meningkatkan Sumber Daya Manusia Yang Berkualitas Dan Berdaya Saing	3. MENINGKATKAN KUALITAS PELAYANAN PUBLIK YANG BERBASIS PEMANFAATAN TEKNOLOGI INFORMASI.	Kelurahan Parauna	2 Paket	1,200,000	KECAMATAN ANGGABERI
7.01.01.2.08	Penyediaan Jasa Penunjang Urusan Pemerintahan Daerah	Jasa Penunjang Urusan Pemerintahan Daerah	Bulan		Bulan	12 Bulan	85,260,000						12 Bulan	85,260,000	
7.01.01.2.08.02	Penyediaan Jasa Komunikasi, Sumber Daya Air dan Listrik	Jumlah Laporan Penyediaan Jasa Komunikasi, Sumber Daya Air dan Listrik yang Disediakan				12 Laporan	1,260,000	Kab. Konawe, Anggaber, Semua Kelurahan	Dana Transfer Umum-Dana Alokasi Umum	Meningkatkan Sumber Daya Manusia Yang Berkualitas Dan Berdaya Saing	3. MENINGKATKAN KUALITAS PELAYANAN PUBLIK YANG BERBASIS PEMANFAATAN TEKNOLOGI INFORMASI.	Kelurahan Parauna	12 Laporan	1,260,000	KECAMATAN ANGGABERI
7.01.01.2.08.04	Penyediaan Jasa Pelayanan Umum Kantor	Jumlah Laporan Penyediaan Jasa Pelayanan Umum Kantor yang Disediakan				4 Laporan	84,000,000	Kab. Konawe, Anggaber, Parauna	Dana Transfer Umum-Dana Alokasi Umum	Meningkatkan Sumber Daya Manusia Yang Berkualitas Dan Berdaya Saing	3. MENINGKATKAN KUALITAS PELAYANAN PUBLIK YANG BERBASIS PEMANFAATAN TEKNOLOGI INFORMASI.	Kelurahan Parauna	4 Laporan	84,000,000	KECAMATAN ANGGABERI
7.01.01.2.09	Pemeliharaan Barang Milik Daerah Penunjang Urusan Pemerintahan Daerah	Jumlah Barang Milik Daerah Penunjang Urusan Pemerintahan Daerah yang di Pelihara	Unit		Unit	4 Unit	4,500,000						4 Unit	4,500,000	
7.01.01.2.09.01	Penyediaan Jasa Pemeliharaan, Biaya Pemeliharaan, dan Pajak Kendaraan Perorangan Dinas atau Kendaraan Dinas Jabatan	Jumlah Kendaraan Perorangan Dinas atau Kendaraan Dinas Jabatan yang Dipelihara dan dibayarkan Pajaknya				1 Unit	1,500,000	Kab. Konawe, Anggaber, Parauna	Dana Transfer Umum-Dana Alokasi Umum	Meningkatkan Sumber Daya Manusia Yang Berkualitas Dan Berdaya Saing	3. MENINGKATKAN KUALITAS PELAYANAN PUBLIK YANG BERBASIS PEMANFAATAN TEKNOLOGI INFORMASI.	Kelurahan Parauna	1 Unit	1,500,000	KECAMATAN ANGGABERI
7.01.01.2.09.09	Pemeliharaan/Rehabilitasi Gedung Kantor dan Bangunan Lainnya	Jumlah Gedung Kantor dan Bangunan Lainnya yang Dipelihara/Direhabilitasi				1 Unit	3,000,000	Kab. Konawe, Anggaber, Parauna	Dana Transfer Umum-Dana Alokasi Umum	Meningkatkan Sumber Daya Manusia Yang Berkualitas Dan Berdaya Saing	3. MENINGKATKAN KUALITAS PELAYANAN PUBLIK YANG BERBASIS PEMANFAATAN TEKNOLOGI INFORMASI.	Kelurahan Parauna	1 Unit	3,000,000	KECAMATAN ANGGABERI
7	UNSUR KEWILAYAHAN														

**Penetapan Rencana Kerja Pemerintah Daerah (RKPD)
Kabupaten Konawe
Tahun 2023**

Kode	Urusan/ Bidang Urusan/ Program/ Kegiatan/ Sub Kegiatan	Indikator Program/ Kegiatan/ Sub Kegiatan	Target Akhir Periode RPJMD	Realisasi Capaian RKPD Tahun 2021	Prakiraan Capaian Target RKPD Tahun 2022	Capaian Kinerja dan Kerangka Pendanaan						Kelompok Sasaran	Prakiraan Maju Rencana Tahun 2024		Perangkat Daerah Penanggung Jawab			
						Target 2023	Pagu Indikatif	Lokasi	Sumber Dana	Prioritas			Target	Pagu Indikatif				
										Nasional	Daerah							
7	01						1,936,117,850						1,936,117,850					
7	01	01					100,00 %	1,870,348,320					100,00 %	1,870,348,320				
7	01	01	2.01					27,688,500					7 Dokumen	27,688,500				
7	01	01	2.01	01				27,688,500					7 Dokumen	27,688,500				
7	01	01	2.01	01	Penyusunan Dokumen Perencanaan Perangkat Daerah	Jumlah Dokumen Perencanaan Perangkat Daerah			2 Dokumen	7,911,000	Kab. Konawe, Amonggedo, Semua Kelurahan	Dana Transfer Umum-Dana Bagi Hasil	Meningkatkan Sumber Daya Manusia Yang Berkualitas Dan Berdaya Saing	1. MENINGKATKAN KAPASITAS INFRASTRUKTUR WILAYAH UNTUK MENDUKUNG AKTIFITAS SOSIAL DAN PEREKONOMIAN MASYARAKAT.	Kecamatan Amonggedo	2 Dokumen	7,911,000	KECAMATAN AMONGGEDO
7	01	01	2.01	02	Koordinasi dan Penyusunan Dokumen RKA-SKPD	Jumlah Dokumen RKA- SKPD dan Laporan Hasil Koordinasi Penyusunan Dokumen RKA-SKPD			1 Dokumen	3,955,500	Kab. Konawe, Amonggedo, Semua Kelurahan	Dana Transfer Umum-Dana Bagi Hasil	Meningkatkan Sumber Daya Manusia Yang Berkualitas Dan Berdaya Saing	1. MENINGKATKAN KAPASITAS INFRASTRUKTUR WILAYAH UNTUK MENDUKUNG AKTIFITAS SOSIAL DAN PEREKONOMIAN MASYARAKAT.	Kecamatan Amonggedo	1 Dokumen	3,955,500	KECAMATAN AMONGGEDO
7	01	01	2.01	03	Koordinasi dan Penyusunan Dokumen Perubahan RKA- SKPD	Jumlah Dokumen Perubahan RKA-SKPD dan Laporan Hasil Koordinasi Penyusunan Dokumen Perubahan RKA-SKPD			1 Dokumen	3,955,500	Kab. Konawe, Amonggedo, Semua Kelurahan	Dana Transfer Umum-Dana Bagi Hasil	Meningkatkan Sumber Daya Manusia Yang Berkualitas Dan Berdaya Saing	1. MENINGKATKAN KAPASITAS INFRASTRUKTUR WILAYAH UNTUK MENDUKUNG AKTIFITAS SOSIAL DAN PEREKONOMIAN MASYARAKAT.	Kecamatan Amonggedo	1 Dokumen	3,955,500	KECAMATAN AMONGGEDO
7	01	01	2.01	04	Koordinasi dan Penyusunan DPA-SKPD	Jumlah Dokumen DPA- SKPD dan Laporan Hasil Koordinasi Penyusunan Dokumen DPA-SKPD			1 Dokumen	3,955,500	Kab. Konawe, Amonggedo, Semua Kelurahan	Dana Transfer Umum-Dana Bagi Hasil	Meningkatkan Sumber Daya Manusia Yang Berkualitas Dan Berdaya Saing	1. MENINGKATKAN KAPASITAS INFRASTRUKTUR WILAYAH UNTUK MENDUKUNG AKTIFITAS SOSIAL DAN PEREKONOMIAN MASYARAKAT.	Kecamatan Amonggedo	1 Dokumen	3,955,500	KECAMATAN AMONGGEDO
7	01	01	2.01	05	Koordinasi dan Penyusunan Perubahan DPA- SKPD	Jumlah Dokumen Perubahan DPA-SKPD dan Laporan Hasil Koordinasi Penyusunan Dokumen Perubahan DPA-SKPD			1 Dokumen	3,955,500	Kab. Konawe, Amonggedo, Semua Kelurahan	Dana Transfer Umum-Dana Bagi Hasil	Meningkatkan Sumber Daya Manusia Yang Berkualitas Dan Berdaya Saing	1. MENINGKATKAN KAPASITAS INFRASTRUKTUR WILAYAH UNTUK MENDUKUNG AKTIFITAS SOSIAL DAN PEREKONOMIAN MASYARAKAT.	Kecamatan Amonggedo	1 Dokumen	3,955,500	KECAMATAN AMONGGEDO

**Penetapan Rencana Kerja Pemerintah Daerah (RKPD)
Kabupaten Konawe
Tahun 2023**

Kode	Urusan/ Bidang Urusan/ Program/ Kegiatan/ Sub Kegiatan	Indikator Program/ Kegiatan/ Sub Kegiatan	Target Akhir Periode RPJMD	Realisasi Capaian RKPD Tahun 2021	Prakiraan Capaian Target RKPD Tahun 2022	Capaian Kinerja dan Kerangka Pendanaan						Kelompok Sasaran	Prakiraan Maju Rencana Tahun 2024		Perangkat Daerah Penanggung Jawab
						Target 2023	Pagu Indikatif	Lokasi	Sumber Dana	Prioritas			Target	Pagu Indikatif	
										Nasional	Daerah				
7.01.01.2.01.06	Koordinasi dan Penyusunan Laporan Capaian Kinerja dan Ikhtisar Realisasi Kinerja SKPD	Jumlah Laporan Capaian Kinerja dan Ikhtisar Realisasi Kinerja SKPD dan Laporan Hasil Koordinasi Penyusunan Laporan Capaian Kinerja dan Ikhtisar Realisasi Kinerja SKPD				1 Laporan	3,955,500	Kab. Konawe, Amonggedo, Semua Kelurahan	Dana Transfer Umum-Dana Bagi Hasil	Meningkatkan Sumber Daya Manusia Yang Berkualitas Dan Berdaya Saing	1. MENINGKATKAN KAPASITAS INFRASTRUKTUR WILAYAH UNTUK Mendukung Aktifitas Sosial DAN PEREKONOMIAN MASYARAKAT.	Kecamatan Amonggedo	1 Laporan	3,955,500	KECAMATAN AMONGGEDO
7.01.01.2.02	Administrasi Keuangan Perangkat Daerah	Jumlah Laporan Adminstrasi Keuangan Perangkat Daerah	Laporan		Laporan	18 Laporan	1,636,611,769						18 Laporan	1,636,611,769	
7.01.01.2.02.01	Penyediaan Gaji dan Tunjangan ASN	Jumlah Orang yang Menerima Gaji dan Tunjangan ASN				34 Orang/bulan	1,596,597,269	Kab. Konawe, Amonggedo, Semua Kelurahan	Dana Transfer Umum-Dana Bagi Hasil	Meningkatkan Sumber Daya Manusia Yang Berkualitas Dan Berdaya Saing	1. MENINGKATKAN KAPASITAS INFRASTRUKTUR WILAYAH UNTUK Mendukung Aktifitas Sosial DAN PEREKONOMIAN MASYARAKAT.	Kecamatan Amonggedo	34 Orang/bulan	1,596,597,269	KECAMATAN AMONGGEDO
7.01.01.2.02.03	Pelaksanaan Penatausahaan dan Pengujian/Verifikasi Keuangan SKPD	Jumlah Dokumen Penatausahaan dan Pengujian/Verifikasi Keuangan SKPD				4 Dokumen	28,931,000	Kab. Konawe, Amonggedo, Semua Kelurahan	Dana Transfer Umum-Dana Bagi Hasil	Meningkatkan Sumber Daya Manusia Yang Berkualitas Dan Berdaya Saing	1. MENINGKATKAN KAPASITAS INFRASTRUKTUR WILAYAH UNTUK Mendukung Aktifitas Sosial DAN PEREKONOMIAN MASYARAKAT.	Kecamatan Amonggedo	4 Dokumen	28,931,000	KECAMATAN AMONGGEDO
7.01.01.2.02.05	Koordinasi dan Penyusunan Laporan Keuangan Akhir Tahun SKPD	Jumlah Laporan Keuangan Akhir Tahun SKPD dan Laporan Hasil Koordinasi Penyusunan Laporan Keuangan Akhir Tahun SKPD				1 Laporan	3,955,500	Kab. Konawe, Semua Kecamatan, Semua Kelurahan	Dana Transfer Umum-Dana Bagi Hasil	Meningkatkan Sumber Daya Manusia Yang Berkualitas Dan Berdaya Saing	1. MENINGKATKAN KAPASITAS INFRASTRUKTUR WILAYAH UNTUK Mendukung Aktifitas Sosial DAN PEREKONOMIAN MASYARAKAT.	Kecamatan Amonggedo	1 Laporan	3,955,500	KECAMATAN AMONGGEDO
7.01.01.2.02.07	Koordinasi dan Penyusunan Laporan Keuangan Bulanan/ Triwulanan/ Semesteran SKPD dan Laporan Koordinasi Penyusunan Laporan Keuangan Bulanan/Triwulanan/Semesteran SKPD	Jumlah Laporan Keuangan Bulanan/ Triwulanan/ Semesteran SKPD dan Laporan Koordinasi Penyusunan Laporan Keuangan Bulanan/Triwulanan/Semesteran SKPD				12 Laporan	7,128,000	Kab. Konawe, Amonggedo, Semua Kelurahan	Dana Transfer Umum-Dana Bagi Hasil	Meningkatkan Sumber Daya Manusia Yang Berkualitas Dan Berdaya Saing	1. MENINGKATKAN KAPASITAS INFRASTRUKTUR WILAYAH UNTUK Mendukung Aktifitas Sosial DAN PEREKONOMIAN MASYARAKAT.	Kecamatan Amonggedo	12 Laporan	7,128,000	KECAMATAN AMONGGEDO
7.01.01.2.03	Administrasi Barang Milik Daerah pada Perangkat Daerah	Jumlah Laporan Administrasi Barang Milik Daerah pada Perangkat Daerah	Laporan		Laporan	18 Laporan	6,000,000						18 Laporan	6,000,000	

**Penetapan Rencana Kerja Pemerintah Daerah (RKPD)
Kabupaten Konawe
Tahun 2023**

Kode	Urusan/ Bidang Urusan/ Program/ Kegiatan/ Sub Kegiatan	Indikator Program/ Kegiatan/ Sub Kegiatan	Target Akhir Periode RPJMD	Realisasi Capaian RKPD Tahun 2021	Prakiraan Capaian Target RKPD Tahun 2022	Capaian Kinerja dan Kerangka Pendanaan						Kelompok Sasaran	Prakiraan Maju Rencana Tahun 2024		Perangkat Daerah Penanggung Jawab
						Target 2023	Pagu Indikatif	Lokasi	Sumber Dana	Prioritas			Target	Pagu Indikatif	
										Nasional	Daerah				
7.01.01.2.03.06	Penatausahaan Barang Milik Daerah pada SKPD	Jumlah Laporan Penatausahaan Barang Milik Daerah pada SKPD				1 Laporan	6,000,000	Kab. Konawe, Amonggedo, Semua Kelurahan	Dana Transfer Umum-Dana Bagi Hasil	Meningkatkan Sumber Daya Manusia Yang Berkualitas Dan Berdaya Saing	1. MENINGKATKAN KAPASITAS INFRASTRUKTUR WILAYAH UNTUK Mendukung Aktifitas Sosial Dan Perekonomian Masyarakat.	Kecamatan Amonggedo	1 Laporan	6,000,000	KECAMATAN AMONGGEDO
7.01.01.2.05	Administrasi Kepegawaian Perangkat Daerah	Jumlah Pelaksanaan Administrasi Kepegawaian Perangkat Daerah	Bulan		Bulan	12 Bulan	20,300,000						12 Bulan	20,300,000	
7.01.01.2.05.02	Pengadaan Pakaian Dinas beserta Atribut Kelengkapannya	Jumlah Paket Pakaian Dinas beserta Atribut Kelengkapan				2 Paket	20,300,000	Kab. Konawe, Amonggedo, Semua Kelurahan	Dana Transfer Umum-Dana Bagi Hasil	Meningkatkan Sumber Daya Manusia Yang Berkualitas Dan Berdaya Saing	1. MENINGKATKAN KAPASITAS INFRASTRUKTUR WILAYAH UNTUK Mendukung Aktifitas Sosial Dan Perekonomian Masyarakat.	Kecamatan Amonggedo	2 Paket	20,300,000	KECAMATAN AMONGGEDO
7.01.01.2.06	Administrasi Umum Perangkat Daerah	Jumlah Pelaksanaan Administrasi Umum Perangkat Daerah	Bulan		Bulan	12 Bulan	53,896,300						12 Bulan	53,896,300	
7.01.01.2.06.02	Penyediaan Peralatan dan Perlengkapan Kantor	Jumlah Paket Peralatan dan Perlengkapan Kantor yang Disediakan				12 Paket	18,108,033	Kab. Konawe, Amonggedo, Semua Kelurahan	Dana Transfer Umum-Dana Bagi Hasil	Meningkatkan Sumber Daya Manusia Yang Berkualitas Dan Berdaya Saing	1. MENINGKATKAN KAPASITAS INFRASTRUKTUR WILAYAH UNTUK Mendukung Aktifitas Sosial Dan Perekonomian Masyarakat.	Kecamatan Amonggedo	12 Paket	18,108,033	KECAMATAN AMONGGEDO
7.01.01.2.06.03	Penyediaan Peralatan Rumah Tangga	Jumlah Paket Peralatan Rumah Tangga yang Disediakan				1 Paket	3,105,949	Kab. Konawe, Semua Kecamatan, Semua Kelurahan		Meningkatkan Sumber Daya Manusia Yang Berkualitas Dan Berdaya Saing	1. MENINGKATKAN KAPASITAS INFRASTRUKTUR WILAYAH UNTUK Mendukung Aktifitas Sosial Dan Perekonomian Masyarakat.	Kecamatan Amonggedo	1 Paket	3,105,949	KECAMATAN AMONGGEDO
7.01.01.2.06.04	Penyediaan Bahan Logistik Kantor	Jumlah Paket Bahan Logistik Kantor yang Disediakan				2 Paket	10,828,984	Kab. Konawe, Amonggedo, Semua Kelurahan	Dana Transfer Umum-Dana Bagi Hasil	Meningkatkan Sumber Daya Manusia Yang Berkualitas Dan Berdaya Saing	1. MENINGKATKAN KAPASITAS INFRASTRUKTUR WILAYAH UNTUK Mendukung Aktifitas Sosial Dan Perekonomian Masyarakat.	Kecamatan Amonggedo	2 Paket	10,828,984	KECAMATAN AMONGGEDO

**Penetapan Rencana Kerja Pemerintah Daerah (RKPD)
Kabupaten Konawe
Tahun 2023**

Kode	Urusan/ Bidang Urusan/ Program/ Kegiatan/ Sub Kegiatan	Indikator Program/ Kegiatan/ Sub Kegiatan	Target Akhir Periode RPJMD	Realisasi Capaian RKPD Tahun 2021	Prakiraan Capaian Target RKPD Tahun 2022	Capaian Kinerja dan Kerangka Pendanaan						Kelompok Sasaran	Prakiraan Maju Rencana Tahun 2024		Perangkat Daerah Penanggung Jawab
						Target 2023	Pagu Indikatif	Lokasi	Sumber Dana	Prioritas			Target	Pagu Indikatif	
										Nasional	Daerah				
7.01.01.2.06.05	Penyediaan Barang Cetak dan Penggandaan	Jumlah Paket Barang Cetak dan Penggandaan yang Disediakan				2 Paket	5,970,667	Kab. Konawe, Amonggedo, Semua Kelurahan	Dana Transfer Umum-Dana Bagi Hasil	Meningkatkan Sumber Daya Manusia Yang Berkualitas Dan Berdaya Saing	1. MENINGKATKAN KAPASITAS INFRASTRUKTUR WILAYAH UNTUK Mendukung Aktifitas Sosial Dan Perekonomian Masyarakat.	Kecamatan Amonggedo	2 Paket	5,970,667	KECAMATAN AMONGGEDO
7.01.01.2.06.09	Penyelenggaraan Rapat Koordinasi dan Konsultasi SKPD	Jumlah Laporan Penyelenggaraan Rapat Koordinasi dan Konsultasi SKPD				4 Laporan	15,882,667	Kab. Konawe, Amonggedo, Semua Kelurahan	Dana Transfer Umum-Dana Bagi Hasil	Meningkatkan Sumber Daya Manusia Yang Berkualitas Dan Berdaya Saing	1. MENINGKATKAN KAPASITAS INFRASTRUKTUR WILAYAH UNTUK Mendukung Aktifitas Sosial Dan Perekonomian Masyarakat.	Kecamatan Amonggedo	4 Laporan	15,882,667	KECAMATAN AMONGGEDO
7.01.01.2.08	Penyediaan Jasa Penunjang Urusan Pemerintahan Daerah	Jasa Penunjang Urusan Pemerintahan Daerah	Bulan		Bulan	12 Bulan	66,208,600						12 Bulan	66,208,600	
7.01.01.2.08.01	Penyediaan Jasa Surat Menyurat	Jumlah Laporan Penyediaan Jasa Surat Menyurat				12 Laporan	350,000	Kab. Konawe, Amonggedo, Semua Kelurahan	Dana Transfer Umum-Dana Bagi Hasil	Meningkatkan Sumber Daya Manusia Yang Berkualitas Dan Berdaya Saing	1. MENINGKATKAN KAPASITAS INFRASTRUKTUR WILAYAH UNTUK Mendukung Aktifitas Sosial Dan Perekonomian Masyarakat.	Kecamatan Amonggedo	12 Laporan	350,000	KECAMATAN AMONGGEDO
7.01.01.2.08.02	Penyediaan Jasa Komunikasi, Sumber Daya Air dan Listrik	Jumlah Laporan Penyediaan Jasa Komunikasi, Sumber Daya Air dan Listrik yang Disediakan				12 Laporan	8,058,600	Kab. Konawe, Amonggedo, Semua Kelurahan	Dana Transfer Umum-Dana Bagi Hasil	Meningkatkan Sumber Daya Manusia Yang Berkualitas Dan Berdaya Saing	1. MENINGKATKAN KAPASITAS INFRASTRUKTUR WILAYAH UNTUK Mendukung Aktifitas Sosial Dan Perekonomian Masyarakat.	Kecamatan Amonggedo	12 Laporan	8,058,600	KECAMATAN AMONGGEDO
7.01.01.2.08.04	Penyediaan Jasa Pelayanan Umum Kantor	Jumlah Laporan Penyediaan Jasa Pelayanan Umum Kantor yang Disediakan				4 Laporan	57,800,000	Kab. Konawe, Amonggedo, Semua Kelurahan	Dana Transfer Umum-Dana Bagi Hasil	Meningkatkan Sumber Daya Manusia Yang Berkualitas Dan Berdaya Saing	1. MENINGKATKAN KAPASITAS INFRASTRUKTUR WILAYAH UNTUK Mendukung Aktifitas Sosial Dan Perekonomian Masyarakat.	Kecamatan Amonggedo	4 Laporan	57,800,000	KECAMATAN AMONGGEDO
7.01.01.2.09	Pemeliharaan Barang Milik Daerah Penunjang Urusan Pemerintahan Daerah	Jumlah Barang Milik Daerah Penunjang Urusan Pemerintahan Daerah yang di Pelihara	unit		unit	2 unit	59,643,151						2 unit	59,643,151	

**Penetapan Rencana Kerja Pemerintah Daerah (RKPD)
Kabupaten Konawe
Tahun 2023**

Kode	Urusan/ Bidang Urusan/ Program/ Kegiatan/ Sub Kegiatan	Indikator Program/ Kegiatan/ Sub Kegiatan	Target Akhir Periode RPJMD	Realisasi Capaian RKPD Tahun 2021	Prakiraan Capaian Target RKPD Tahun 2022	Capaian Kinerja dan Kerangka Pendanaan						Kelompok Sasaran	Prakiraan Maju Rencana Tahun 2024		Perangkat Daerah Penanggung Jawab
						Target 2023	Pagu Indikatif	Lokasi	Sumber Dana	Prioritas			Target	Pagu Indikatif	
										Nasional	Daerah				
7.01.01.2.09.01	Penyediaan Jasa Pemeliharaan, Biaya Pemeliharaan, dan Pajak Kendaraan Perorangan Dinas atau Kendaraan Dinas Jabatan	Jumlah Kendaraan Perorangan Dinas atau Kendaraan Dinas Jabatan yang Dipelihara dan dibayarkan Pajaknya				1 Unit	39,540,000	Kab. Konawe, Amonggedo, Semua Kelurahan	Dana Transfer Umum-Dana Bagi Hasil	Meningkatkan Sumber Daya Manusia Yang Berkualitas Dan Berdaya Saing	1. MENINGKATKAN KAPASITAS INFRASTRUKTUR WILAYAH UNTUK Mendukung Aktifitas Sosial Dan PEREKONOMIAN MASYARAKAT.	Kecamatan Amonggedo	1 Unit	39,540,000	KECAMATAN AMONGGEDO
7.01.01.2.09.09	Pemeliharaan/Rehabilitasi Gedung Kantor dan Bangunan Lainnya	Jumlah Gedung Kantor dan Bangunan Lainnya yang Dipelihara/Direhabilitasi				1 Unit	20,103,151	Kab. Konawe, Amonggedo, Semua Kelurahan	Dana Transfer Umum-Dana Bagi Hasil	Meningkatkan Sumber Daya Manusia Yang Berkualitas Dan Berdaya Saing	1. MENINGKATKAN KAPASITAS INFRASTRUKTUR WILAYAH UNTUK Mendukung Aktifitas Sosial Dan PEREKONOMIAN MASYARAKAT.	Kecamatan Amonggedo	1 Unit	20,103,151	KECAMATAN AMONGGEDO
7.01.02	PROGRAM PENYELENGGARAAN PEMERINTAHAN DAN PELAYANAN PUBLIK	PERSENTASE PENYELENGGARAAN PEMERINTAHAN DAN PELAYANAN PUBLIK	%		%	100,00 %	11,010,000						100,00 %	11,010,000	
7.01.02.2.01	Koordinasi Penyelenggaraan Kegiatan Pemerintahan di Tingkat Kecamatan	Jumlah Laporan Penyelenggaraan Kegiatan Pemerintahan di Tingkat Kecamatan	Laporan		Laporan	1 Laporan	6,180,000						1 Laporan	6,180,000	
7.01.02.2.01.01	Koordinasi/Sinergi Perencanaan dan Pelaksanaan Kegiatan Pemerintahan dengan Perangkat Daerah dan Instansi Vertikal Terkait	Jumlah Laporan Koordinasi/Sinergi Perencanaan dan Pelaksanaan Kegiatan Pemerintahan dengan Perangkat Daerah dan Instansi Vertikal Terkait				1 Laporan	6,180,000	Kab. Konawe, Amonggedo, Semua Kelurahan	Dana Transfer Umum-Dana Alokasi Umum	Memperkuat Stabilitas Polhukhankam Dan Transformasi Pelayanan Publik	3. MENINGKATKAN KUALITAS PELAYANAN PUBLIK YANG BERBASIS PEMANFAATAN TEKNOLOGI INFORMASI.	Kecamatan Amonggedo	1 Laporan	6,180,000	KECAMATAN AMONGGEDO
7.01.02.2.02	Penyelenggaraan Urusan Pemerintahan yang Tidak Dilaksanakan oleh Unit Kerja Perangkat Daerah yang Ada di Kecamatan	Jumlah Laporan Penyelenggaraan Kegiatan Pemerintahan di Tingkat Kecamatan	Laporan		Laporan	1 Laporan	4,830,000						1 Laporan	4,830,000	
7.01.02.2.02.01	Perencanaan Kegiatan Pelayanan kepada Masyarakat di Kecamatan	Jumlah Dokumen Perencanaan Kegiatan Pelayanan kepada Masyarakat di Kecamatan				1 Dokumen	4,830,000	Kab. Konawe, Amonggedo, Semua Kelurahan	Dana Transfer Umum-Dana Bagi Hasil	Memperkuat Stabilitas Polhukhankam Dan Transformasi Pelayanan Publik	1. MENINGKATKAN KAPASITAS INFRASTRUKTUR WILAYAH UNTUK Mendukung Aktifitas Sosial Dan PEREKONOMIAN MASYARAKAT.	Kecamatan Amonggedo	1 Dokumen	4,830,000	KECAMATAN AMONGGEDO
7.01.03	PROGRAM PEMBERDAYAAN MASYARAKAT DESA DAN KELURAHAN	PERSENTASE PEMBERDAYAAN MASYARAKAT DESA DAN KELURAHAN	%		%	100,00 %	17,679,530						100,00 %	17,679,530	
7.01.03.2.01	Koordinasi Kegiatan Pemberdayaan Desa	Jumlah Laporan Hasil Kegiatan Koordinasi Pemberdayaan Desa	Laporan		Laporan	1 Laporan	7,251,530						1 Laporan	7,251,530	

**Penetapan Rencana Kerja Pemerintah Daerah (RKPD)
Kabupaten Konawe
Tahun 2023**

Kode	Urusan/ Bidang Urusan/ Program/ Kegiatan/ Sub Kegiatan	Indikator Program/ Kegiatan/ Sub Kegiatan	Target Akhir Periode RPJMD	Realisasi Capaian RKPD Tahun 2021	Prakiraan Capaian Target RKPD Tahun 2022	Capaian Kinerja dan Kerangka Pendanaan						Kelompok Sasaran	Prakiraan Maju Rencana Tahun 2024		Perangkat Daerah Penanggung Jawab
						Target 2023	Pagu Indikatif	Lokasi	Sumber Dana	Prioritas			Target	Pagu Indikatif	
										Nasional	Daerah				
7.01.03.2.01.01	Peningkatan Partisipasi Masyarakat dalam Forum Musyawarah Perencanaan Pembangunan di Desa	Jumlah Lembaga Kemasyarakatan yang Berpartisipasi dalam Forum Musyawarah Perencanaan Pembangunan di Desa				1 Lembaga Kemasyarakatan	7,251,530	Kab. Konawe, Amonggedo, Semua Kelurahan	Dana Transfer Umum-Dana Bagi Hasil	Memperkuat Stabilitas Polhukhankam Dan Transformasi Pelayanan Publik	1. MENINGKATKAN KAPASITAS INFRASTRUKTUR WILAYAH UNTUK Mendukung AKTIFITAS SOSIAL DAN PEREKONOMIAN MASYARAKAT.	Kecamatan Amonggedo	1 Lembaga Kemasyarakatan	7,251,530	KECAMATAN AMONGGEDO
7.01.03.2.02	Kegiatan Pemberdayaan Kelurahan	Jumlah Laporan Hasil Kegiatan Koordinasi Pemberdayaan Kelurahan	Laporan		Laporan	1 Laporan	10,428,000						1 Laporan	10,428,000	
7.01.03.2.02.03	Pemberdayaan Masyarakat di Kelurahan	Jumlah Pokmas dan Ormas yang Melaksanakan Pemberdayaan Masyarakat di Kelurahan				1 Pokmas / Ormas	10,428,000	Kab. Konawe, Amonggedo, Semua Kelurahan	Dana Transfer Umum-Dana Alokasi Umum	Memperkuat Stabilitas Polhukhankam Dan Transformasi Pelayanan Publik	3. MENINGKATKAN KUALITAS PELAYANAN PUBLIK YANG BERBASIS PEMANFAATAN TEKNOLOGI INFORMASI.	Kecamatan Amonggedo	1 Pokmas / Ormas	10,428,000	KECAMATAN AMONGGEDO
7.01.04	PROGRAM KOORDINASI KETENTERAMAN DAN KETERTIBAN UMUM	PERSENTASE KETENTERAMAN DAN KETERTIBAN UMUM	%		%	100,00 %	6,180,000						100,00 %	6,180,000	
7.01.04.2.01	Koordinasi Upaya Penyelenggaraan Ketenteraman dan Ketertiban Umum	Jumlah Laporan Hasil Kegiatan Koordinasi Upaya Penyelenggaraan Ketenteraman dan Ketertiban Umum	Laporan		Laporan	1 Laporan	6,180,000						1 Laporan	6,180,000	
7.01.04.2.01.01	Sinergitas dengan Kepolisian Negara Republik Indonesia, Tentara Nasional Indonesia dan Instansi Vertikal di Wilayah Kecamatan	Jumlah Laporan Hasil Sinergitas dengan Kepolisian Negara Republik Indonesia, Tentara Nasional Indonesia dan Instansi Vertikal di Wilayah Kecamatan				1 Laporan	6,180,000	Kab. Konawe, Amonggedo, Semua Kelurahan	Dana Transfer Umum-Dana Bagi Hasil	Memperkuat Stabilitas Polhukhankam Dan Transformasi Pelayanan Publik	1. MENINGKATKAN KAPASITAS INFRASTRUKTUR WILAYAH UNTUK Mendukung AKTIFITAS SOSIAL DAN PEREKONOMIAN MASYARAKAT.	Kecamatan Amonggedo	1 Laporan	6,180,000	KECAMATAN AMONGGEDO
7.01.06	PROGRAM PEMBINAAN DAN PENGAWASAN PEMERINTAHAN DESA	PERSENTASE PEMBINAAN DAN PENGAWASAN PEMERINTAHAN DESA	%		%	100,00 %	30,900,000						100,00 %	30,900,000	
7.01.06.2.01	Fasilitasi, Rekomendasi dan Koordinasi Pembinaan dan Pengawasan Pemerintahan Desa	Jumlah laporan Pembinaan dan Pengawasan Pemerintahan Desa	Laporan		Laporan	6 Laporan	30,900,000						6 Laporan	30,900,000	
7.01.06.2.01.02	Fasilitasi Administrasi Tata Pemerintahan Desa	Jumlah Dokumen yang Difasilitasi dalam rangka Administrasi Tata Pemerintahan Desa				2 Dokumen	6,180,000	Kab. Konawe, Amonggedo, Semua Kelurahan	Dana Transfer Umum-Dana Bagi Hasil	Memperkuat Stabilitas Polhukhankam Dan Transformasi Pelayanan Publik	1. MENINGKATKAN KAPASITAS INFRASTRUKTUR WILAYAH UNTUK Mendukung AKTIFITAS SOSIAL DAN PEREKONOMIAN MASYARAKAT.	Kecamatan Amonggedo	2 Dokumen	6,180,000	KECAMATAN AMONGGEDO

**Penetapan Rencana Kerja Pemerintah Daerah (RKPD)
Kabupaten Konawe
Tahun 2023**

Kode	Urusan/ Bidang Urusan/ Program/ Kegiatan/ Sub Kegiatan	Indikator Program/ Kegiatan/ Sub Kegiatan	Target Akhir Periode RPJMD	Realisasi Capaian RKPD Tahun 2021	Prakiraan Capaian Target RKPD Tahun 2022	Capaian Kinerja dan Kerangka Pendanaan						Kelompok Sasaran	Prakiraan Maju Rencana Tahun 2024		Perangkat Daerah Penanggung Jawab
						Target 2023	Pagu Indikatif	Lokasi	Sumber Dana	Prioritas			Target	Pagu Indikatif	
										Nasional	Daerah				
7 01 06 2.01 03	Fasilitasi Pengelolaan Keuangan Desa dan Pendayagunaan Aset Desa	Jumlah Dokumen yang Difasilitasi dalam rangka Pengelolaan Keuangan Desa dan Pendayagunaan Aset Desa				1 Dokumen	6,180,000		Dana Transfer Umum-Dana Alokasi Umum	Memperkuat Stabilitas Polhukhankam Dan Transformasi Pelayanan Publik	3. MENINGKATKAN KUALITAS PELAYANAN PUBLIK YANG BERBASIS PEMANFAATAN TEKNOLOGI INFORMASI.	Kecamatan Amonggedo	1 Dokumen	6,180,000	KECAMATAN AMONGGEDO
7 01 06 2.01 05	Fasilitasi Pelaksanaan Tugas Kepala Desa dan Perangkat Desa	Jumlah Dokumen Fasilitasi dalam rangka Pelaksanaan Tugas Kepala Desa dan Perangkat Desa				1 Dokumen	6,180,000	Kab. Konawe, Amonggedo, Semua Kelurahan	Dana Transfer Umum-Dana Bagi Hasil	Memperkuat Stabilitas Polhukhankam Dan Transformasi Pelayanan Publik	1. MENINGKATKAN KAPASITAS INFRASTRUKTUR WILAYAH UNTUK MENDUKUNG AKTIFITAS SOSIAL DAN PEREKONOMIAN MASYARAKAT.	Kecamatan Amonggedo	1 Dokumen	6,180,000	KECAMATAN AMONGGEDO
7 01 06 2.01 06	Fasilitasi Pelaksanaan Pemilihan Kepala Desa	Jumlah Dokumen Fasilitasi dalam rangka Pelaksanaan Pemilihan Kepala Desa				1 Dokumen	6,180,000		Dana Transfer Umum-Dana Bagi Hasil	Memperkuat Stabilitas Polhukhankam Dan Transformasi Pelayanan Publik	1. MENINGKATKAN KAPASITAS INFRASTRUKTUR WILAYAH UNTUK MENDUKUNG AKTIFITAS SOSIAL DAN PEREKONOMIAN MASYARAKAT.	Kecamatan Amonggedo	1 Dokumen	6,180,000	KECAMATAN AMONGGEDO
7 01 06 2.01 09	Fasilitasi Sinkronisasi Perencanaan Pembangunan Daerah dengan Pembangunan Desa	Jumlah Dokumen Sinkronisasi Perencanaan Pembangunan Daerah dengan Pembangunan Desa				1 Dokumen	6,180,000	Kab. Konawe, Amonggedo, Semua Kelurahan	Dana Transfer Umum-Dana Alokasi Umum	Memperkuat Stabilitas Polhukhankam Dan Transformasi Pelayanan Publik	3. MENINGKATKAN KUALITAS PELAYANAN PUBLIK YANG BERBASIS PEMANFAATAN TEKNOLOGI INFORMASI.	Kecamatan Amonggedo	1 Dokumen	6,180,000	KECAMATAN AMONGGEDO
7		UNSUR KEWILAYAHAN													
7 01		KECAMATAN					81,988,000							81,988,000	
7 01 01	PROGRAM PENUNJANG URUSAN PEMERINTAHAN DAERAH KABUPATEN/KOTA	PERSENTASE PENUNJANG URUSAN PEMERINTAHAN DAERAH KABUPATEN/KOTA	%		%	100,00 %	81,988,000						100,00 %	81,988,000	
7 01 01 2.02	Administrasi Keuangan Perangkat Daerah	Jumlah Laporan Adminstrasi Keuangan Perangkat Daerah	Laporan		Laporan	18 Laporan	4,848,000						18 Laporan	4,848,000	
7 01 01 2.02 03	Pelaksanaan Penatausahaan dan Pengujian/Verifikasi Keuangan SKPD	Jumlah Dokumen Penatausahaan dan Pengujian/Verifikasi Keuangan SKPD				4 Dokumen	4,848,000	Kab. Konawe, Amonggedo, Amunggedo Baru	Dana Transfer Umum-Dana Alokasi Umum	Meningkatkan Sumber Daya Manusia Yang Berkualitas Dan Berdaya Saing	3. MENINGKATKAN KUALITAS PELAYANAN PUBLIK YANG BERBASIS PEMANFAATAN TEKNOLOGI INFORMASI.	Kelurahan Amonggedo Baru	4 Dokumen	4,848,000	KECAMATAN AMONGGEDO
7 01 01 2.06	Administrasi Umum Perangkat Daerah	Jumlah Pelaksanaan Administrasi Umum Perangkat Daerah	Dokumen		Dokumen	4 Dokumen	4,240,000						4 Dokumen	4,240,000	

**Penetapan Rencana Kerja Pemerintah Daerah (RKPD)
Kabupaten Konawe
Tahun 2023**

Kode	Kode	Kode	Kode	Kode	Kode	Urusan/ Bidang Urusan/ Program/ Kegiatan/ Sub Kegiatan	Indikator Program/ Kegiatan/ Sub Kegiatan	Target Akhir Periode RPJMD	Realisasi Capaian RKPD Tahun 2021	Prakiraan Capaian Target RKPD Tahun 2022	Capaian Kinerja dan Kerangka Pendanaan					Kelompok Sasaran	Prakiraan Maju Rencana Tahun 2024		Perangkat Daerah Penanggung Jawab		
											Target 2023	Pagu Indikatif	Lokasi	Sumber Dana	Prioritas		Target	Pagu Indikatif			
															Nasional					Daerah	
7	01	01	2.06	02		Penyediaan Peralatan dan Perlengkapan Kantor	Jumlah Paket Peralatan dan Perlengkapan Kantor yang Disediakan				12 Paket	1,500,000	Kab. Konawe, Amunggedo Baru	Dana Transfer Umum-Dana Alokasi Umum	Meningkatkan Sumber Daya Manusia Yang Berkualitas Dan Berdaya Saing	3. MENINGKATKAN KUALITAS PELAYANAN PUBLIK YANG BERBASIS PEMANFAATAN TEKNOLOGI INFORMASI.	Kelurahan Amunggedo Baru	12 Paket	1,500,000	KECAMATAN AMONGGEDO	
7	01	01	2.06	04		Penyediaan Bahan Logistik Kantor	Jumlah Paket Bahan Logistik Kantor yang Disediakan				2 Paket	1,540,000	Kab. Konawe, Amunggedo Baru	Dana Transfer Umum-Dana Alokasi Umum	Meningkatkan Sumber Daya Manusia Yang Berkualitas Dan Berdaya Saing	3. MENINGKATKAN KUALITAS PELAYANAN PUBLIK YANG BERBASIS PEMANFAATAN TEKNOLOGI INFORMASI.	Kelurahan Amunggedo Baru	2 Paket	1,540,000	KECAMATAN AMONGGEDO	
7	01	01	2.06	05		Penyediaan Barang Cetak dan Penggandaan	Jumlah Paket Barang Cetakan dan Penggandaan yang Disediakan				2 Paket	1,200,000	Kab. Konawe, Amunggedo Baru	Dana Transfer Umum-Dana Alokasi Umum	Meningkatkan Sumber Daya Manusia Yang Berkualitas Dan Berdaya Saing	3. MENINGKATKAN KUALITAS PELAYANAN PUBLIK YANG BERBASIS PEMANFAATAN TEKNOLOGI INFORMASI.	Kelurahan Amunggedo Baru	2 Paket	1,200,000	KECAMATAN AMONGGEDO	
7	01	01	2.08			Penyediaan Jasa Penunjang Urusan Pemerintahan Daerah	Jasa Penunjang Urusan Pemerintahan Daerah	Bulan		Bulan	12 Bulan	68,400,000							12 Bulan	68,400,000	
7	01	01	2.08	02		Penyediaan Jasa Komunikasi, Sumber Daya Air dan Listrik	Jumlah Laporan Penyediaan Jasa Komunikasi, Sumber Daya Air dan Listrik yang Disediakan				12 Laporan	2,400,000	Kab. Konawe, Amunggedo Baru	Dana Transfer Umum-Dana Alokasi Umum	Meningkatkan Sumber Daya Manusia Yang Berkualitas Dan Berdaya Saing	3. MENINGKATKAN KUALITAS PELAYANAN PUBLIK YANG BERBASIS PEMANFAATAN TEKNOLOGI INFORMASI.	Kelurahan Amunggedo Baru	12 Laporan	2,400,000	KECAMATAN AMONGGEDO	
7	01	01	2.08	04		Penyediaan Jasa Pelayanan Umum Kantor	Jumlah Laporan Penyediaan Jasa PelayananUmum Kantor yang Disediakan				4 Laporan	66,000,000	Kab. Konawe, Amunggedo Baru	Dana Transfer Umum-Dana Alokasi Umum	Meningkatkan Sumber Daya Manusia Yang Berkualitas Dan Berdaya Saing	3. MENINGKATKAN KUALITAS PELAYANAN PUBLIK YANG BERBASIS PEMANFAATAN TEKNOLOGI INFORMASI.	Kelurahan Amunggedo Baru	4 Laporan	66,000,000	KECAMATAN AMONGGEDO	
7	01	01	2.09			Pemeliharaan Barang Milik Daerah Penunjang Urusan Pemerintahan Daerah	Jumlah Barang Milik Daerah Penunjang Urusan Pemerintahan Daerah yang di Pelihara	Unit		Unit	2 Unit	4,500,000							2 Unit	4,500,000	
7	01	01	2.09	01		Penyediaan Jasa Pemeliharaan, Biaya Pemeliharaan, dan Pajak Kendaraan Perorangan Dinas atau Kendaraan Dinas Jabatan	Jumlah Kendaraan Perorangan Dinas atau Kendaraan Dinas Jabatan yang Dipelihara dan dibayarkan Pajaknya				1 Unit	1,500,000	Kab. Konawe, Amunggedo Baru	Dana Transfer Umum-Dana Alokasi Umum	Meningkatkan Sumber Daya Manusia Yang Berkualitas Dan Berdaya Saing	3. MENINGKATKAN KUALITAS PELAYANAN PUBLIK YANG BERBASIS PEMANFAATAN TEKNOLOGI INFORMASI.	Kelurahan Amunggedo Baru	1 Unit	1,500,000	KECAMATAN AMONGGEDO	
7	01	01	2.09	09		Pemeliharaan/Rehabilitasi Gedung Kantor dan Bangunan Lainnya	Jumlah Gedung Kantor dan Bangunan Lainnyayang Dipelihara/Direhabilitasi				1 Unit	3,000,000	Kab. Konawe, Amunggedo Baru	Dana Transfer Umum-Dana Alokasi Umum	Meningkatkan Sumber Daya Manusia Yang Berkualitas Dan Berdaya Saing	3. MENINGKATKAN KUALITAS PELAYANAN PUBLIK YANG BERBASIS PEMANFAATAN TEKNOLOGI INFORMASI.	Kelurahan Amunggedo Baru	1 Unit	3,000,000	KECAMATAN AMONGGEDO	
7						UNSUR KEWILAYAHAN															

**Penetapan Rencana Kerja Pemerintah Daerah (RKPD)
Kabupaten Konawe
Tahun 2023**

Kode	Urusan/ Bidang Urusan/ Program/ Kegiatan/ Sub Kegiatan	Indikator Program/ Kegiatan/ Sub Kegiatan	Target Akhir Periode RPJMD	Realisasi Capaian RKPD Tahun 2021	Prakiraan Capaian Target RKPD Tahun 2022	Capaian Kinerja dan Kerangka Pendanaan						Kelompok Sasaran	Prakiraan Maju Rencana Tahun 2024		Perangkat Daerah Penanggung Jawab	
						Target 2023	Pagu Indikatif	Lokasi	Sumber Dana	Prioritas			Target	Pagu Indikatif		
										Nasional	Daerah					
7	01						1,459,836,934							1,459,836,934		
7	01	01					100,00 %	1,441,215,424					100,00 %	1,441,215,424		
7	01	01	2.01										7 Dokumen	26,788,500		
7	01	01	2.01	01			2 Dokumen	7,911,000	Kab. Konawe, Meluhu, Semua Kelurahan	Dana Transfer Umum-Dana Alokasi Umum	Meningkatkan Sumber Daya Manusia Yang Berkualitas Dan Berdaya Saing	3. MENINGKATKAN KUALITAS PELAYANAN PUBLIK YANG BERBASIS PEMANFAATAN TEKNOLOGI INFORMASI.	Kecamatan Meluhu	2 Dokumen	7,911,000	KECAMATAN MELUHU
7	01	01	2.01	02			1 Dokumen	3,775,500	Kab. Konawe, Meluhu, Semua Kelurahan	Dana Transfer Umum-Dana Alokasi Umum	Meningkatkan Sumber Daya Manusia Yang Berkualitas Dan Berdaya Saing	3. MENINGKATKAN KUALITAS PELAYANAN PUBLIK YANG BERBASIS PEMANFAATAN TEKNOLOGI INFORMASI.	Kecamatan Meluhu	1 Dokumen	3,775,500	KECAMATAN MELUHU
7	01	01	2.01	03			1 Dokumen	3,775,500	Kab. Konawe, Meluhu, Semua Kelurahan	Dana Transfer Umum-Dana Alokasi Umum	Meningkatkan Sumber Daya Manusia Yang Berkualitas Dan Berdaya Saing	3. MENINGKATKAN KUALITAS PELAYANAN PUBLIK YANG BERBASIS PEMANFAATAN TEKNOLOGI INFORMASI.	Kecamatan Meluhu	1 Dokumen	3,775,500	KECAMATAN MELUHU
7	01	01	2.01	04			1 Dokumen	3,775,500	Kab. Konawe, Meluhu, Semua Kelurahan	Dana Transfer Umum-Dana Alokasi Umum	Meningkatkan Sumber Daya Manusia Yang Berkualitas Dan Berdaya Saing	3. MENINGKATKAN KUALITAS PELAYANAN PUBLIK YANG BERBASIS PEMANFAATAN TEKNOLOGI INFORMASI.	Kecamatan Meluhu	1 Dokumen	3,775,500	KECAMATAN MELUHU
7	01	01	2.01	05			1 Dokumen	3,775,500	Kab. Konawe, Meluhu, Semua Kelurahan	Dana Transfer Umum-Dana Alokasi Umum	Meningkatkan Sumber Daya Manusia Yang Berkualitas Dan Berdaya Saing	3. MENINGKATKAN KUALITAS PELAYANAN PUBLIK YANG BERBASIS PEMANFAATAN TEKNOLOGI INFORMASI.	Kecamatan Meluhu	1 Dokumen	3,775,500	KECAMATAN MELUHU
7	01	01	2.01	06			1 Laporan	3,775,500	Kab. Konawe, Meluhu, Meluhu	Dana Transfer Umum-Dana Alokasi Umum	Meningkatkan Sumber Daya Manusia Yang Berkualitas Dan Berdaya Saing	3. MENINGKATKAN KUALITAS PELAYANAN PUBLIK YANG BERBASIS PEMANFAATAN TEKNOLOGI INFORMASI.	Kecamatan Meluhu	1 Laporan	3,775,500	KECAMATAN MELUHU

**Penetapan Rencana Kerja Pemerintah Daerah (RKPD)
Kabupaten Konawe
Tahun 2023**

Kode	Urusan/ Bidang Urusan/ Program/ Kegiatan/ Sub Kegiatan	Indikator Program/ Kegiatan/ Sub Kegiatan	Target Akhir Periode RPJMD	Realisasi Capaian RKPD Tahun 2021	Prakiraan Capaian Target RKPD Tahun 2022	Capaian Kinerja dan Kerangka Pendanaan						Kelompok Sasaran	Prakiraan Maju Rencana Tahun 2024		Perangkat Daerah Penanggung Jawab
						Target 2023	Pagu Indikatif	Lokasi	Sumber Dana	Prioritas			Target	Pagu Indikatif	
										Nasional	Daerah				
7 01 01 2.02	Administrasi Keuangan Perangkat Daerah	Jumlah Laporan Adminstrasi Keuangan Perangkat Daerah	Laporan		Laporan	18 Laporan	1,170,474,227						18 Laporan	1,170,474,227	
7 01 01 2.02 01	Penyediaan Gaji dan Tunjangan ASN	Jumlah Orang yang Menerima Gaji danTunjangan ASN				154 Orang/bulan	1,126,702,477	Kab. Konawe, Meluhu, Semua Kelurahan	Dana Transfer Umum-Dana Alokasi Umum		3. MENINGKATKAN KUALITAS PELAYANAN PUBLIK YANG BERBASIS PEMANFAATAN TEKNOLOGI INFORMASI.	Kecamatan Meluhu	154 Orang/bulan	1,126,702,477	KECAMATAN MELUHU
7 01 01 2.02 03	Pelaksanaan Penatausahaan dan Pengujian/Verifikasi Keuangan SKPD	Jumlah Dokumen Penatausahaan dan Pengujian/Verifikasi Keuangan SKPD				4 Dokumen	39,784,800	Kab. Konawe, Meluhu, Meluhu	Dana Transfer Umum-Dana Alokasi Umum		3. MENINGKATKAN KUALITAS PELAYANAN PUBLIK YANG BERBASIS PEMANFAATAN TEKNOLOGI INFORMASI.	Kecamatan Meluhu	4 Dokumen	39,784,800	KECAMATAN MELUHU
7 01 01 2.02 05	Koordinasi dan Penyusunan Laporan Keuangan Akhir Tahun SKPD	Jumlah Laporan Keuangan Akhir Tahun SKPD dan Laporan Hasil Koordinasi Penyusunan Laporan Keuangan Akhir Tahun SKPD				1 Laporan	2,462,350	Kab. Konawe, Meluhu, Semua Kelurahan	Dana Transfer Umum-Dana Alokasi Umum		3. MENINGKATKAN KUALITAS PELAYANAN PUBLIK YANG BERBASIS PEMANFAATAN TEKNOLOGI INFORMASI.	Kecamatan Meluhu	1 Laporan	2,462,350	KECAMATAN MELUHU
7 01 01 2.02 07	Koordinasi dan Penyusunan Laporan Keuangan Bulanan/ Triwulanan/ Semesteran SKPD	Jumlah Laporan Keuangan Bulanan/ Triwulanan/ Semesteran SKPD dan Laporan Koordinasi Penyusunan Laporan Keuangan Bulanan/Triwulanan/Semesteran SKPD				12 Laporan	1,524,600	Kab. Konawe, Meluhu, Semua Kelurahan	PENDAPATAN ASLI DAERAH (PAD)		3. MENINGKATKAN KUALITAS PELAYANAN PUBLIK YANG BERBASIS PEMANFAATAN TEKNOLOGI INFORMASI.	Kecamatan Meluhu	12 Laporan	1,524,600	KECAMATAN MELUHU
7 01 01 2.03	Administrasi Barang Milik Daerah pada Perangkat Daerah	Jumlah Laporan Administrasi Barang Milik Daerah pada Perangkat Daerah	Laporan		Laporan	1 Laporan	699,380						1 Laporan	699,380	
7 01 01 2.03 06	Penatausahaan Barang Milik Daerah pada SKPD	Jumlah Laporan Penatausahaan Barang Milik Daerah pada SKPD				1 Laporan	699,380	Kab. Konawe, Meluhu, Semua Kelurahan	PENDAPATAN ASLI DAERAH (PAD)	Meningkatkan Sumber Daya Manusia Yang Berkualitas Dan Berdaya Saing	3. MENINGKATKAN KUALITAS PELAYANAN PUBLIK YANG BERBASIS PEMANFAATAN TEKNOLOGI INFORMASI.	Kecamatan Meluhu	1 Laporan	699,380	KECAMATAN MELUHU
7 01 01 2.05	Administrasi Kepegawaian Perangkat Daerah	Jumlah Pelaksanaan Administrasi Kepegawaian Perangkat Daerah	Bulan		Bulan	12 Bulan	7,700,000						12 Bulan	7,700,000	
7 01 01 2.05 02	Pengadaan Pakaian Dinas beserta Atribut Kelengkapannya	Jumlah Paket Pakaian Dinas beserta Atribut Kelengkapan				2 Paket	7,700,000	Kab. Konawe, Meluhu, Semua Kelurahan	PENDAPATAN ASLI DAERAH (PAD)	Meningkatkan Sumber Daya Manusia Yang Berkualitas Dan Berdaya Saing	3. MENINGKATKAN KUALITAS PELAYANAN PUBLIK YANG BERBASIS PEMANFAATAN TEKNOLOGI INFORMASI.	Kecamatan Meluhu	2 Paket	7,700,000	KECAMATAN MELUHU

**Penetapan Rencana Kerja Pemerintah Daerah (RKPD)
Kabupaten Konawe
Tahun 2023**

Kode	Kode	Kode	Kode	Kode	Urusan/ Bidang Urusan/ Program/ Kegiatan/ Sub Kegiatan	Indikator Program/ Kegiatan/ Sub Kegiatan	Target Akhir Periode RPJMD	Realisasi Capaian RKPD Tahun 2021	Prakiraan Capaian Target RKPD Tahun 2022	Capaian Kinerja dan Kerangka Pendanaan					Kelompok Sasaran	Prakiraan Maju Rencana Tahun 2024		Perangkat Daerah Penanggung Jawab	
										Target 2023	Pagu Indikatif	Lokasi	Sumber Dana	Prioritas		Target	Pagu Indikatif		
														Nasional					Daerah
7	01	01	2.06		Administrasi Umum Perangkat Daerah	Jumlah Pelaksanaan Administrasi Umum Perangkat Daerah	Bulan		Bulan	12 Bulan	21,122,667					12 Bulan	21,122,667		
7	01	01	2.06	01	Penyediaan Komponen Instalasi Listrik/Penerangan Bangunan Kantor	Jumlah Paket Komponen Instalasi Listrik/Penerangan Bangunan Kantor yang Disediakan				1 Paket	1,000,000	Kab. Konawe, Meluhu, Semua Kelurahan	PENDAPATAN ASLI DAERAH (PAD)		3. MENINGKATKAN KUALITAS PELAYANAN PUBLIK YANG BERBASIS PEMANFAATAN TEKNOLOGI INFORMASI.	Kecaman Meluhu	1 Paket	1,000,000	KECAMATAN MELUHU
7	01	01	2.06	02	Penyediaan Peralatan dan Perlengkapan Kantor	Jumlah Paket Peralatan dan Perlengkapan Kantor yang Disediakan				12 Paket	1,500,000	Kab. Konawe, Meluhu, Semua Kelurahan	PENDAPATAN ASLI DAERAH (PAD)		3. MENINGKATKAN KUALITAS PELAYANAN PUBLIK YANG BERBASIS PEMANFAATAN TEKNOLOGI INFORMASI.	Kecaman Meluhu	12 Paket	1,500,000	KECAMATAN MELUHU
7	01	01	2.06	04	Penyediaan Bahan Logistik Kantor	Jumlah Paket Bahan Logistik Kantor yang Disediakan				2 Paket	1,540,000	Kab. Konawe, Meluhu, Semua Kelurahan	Dana Transfer Umum-Dana Alokasi Umum		3. MENINGKATKAN KUALITAS PELAYANAN PUBLIK YANG BERBASIS PEMANFAATAN TEKNOLOGI INFORMASI.	Kecaman Meluhu	2 Paket	1,540,000	KECAMATAN MELUHU
7	01	01	2.06	05	Penyediaan Barang Cetak dan Penggandaan	Jumlah Paket Barang Cetakan dan Penggandaan yang Disediakan				2 Paket	1,200,000	Kab. Konawe, Meluhu, Semua Kelurahan	PENDAPATAN ASLI DAERAH (PAD)		3. MENINGKATKAN KUALITAS PELAYANAN PUBLIK YANG BERBASIS PEMANFAATAN TEKNOLOGI INFORMASI.	Kecaman Meluhu	2 Paket	1,200,000	KECAMATAN MELUHU
7	01	01	2.06	09	Penyelenggaraan Rapat Koordinasi dan Konsultasi SKPD	Jumlah Laporan Penyelenggaraan Rapat Koordinasi dan Konsultasi SKPD				4 Laporan	15,882,667	Kab. Konawe, Meluhu, Semua Kelurahan	PENDAPATAN ASLI DAERAH (PAD)		3. MENINGKATKAN KUALITAS PELAYANAN PUBLIK YANG BERBASIS PEMANFAATAN TEKNOLOGI INFORMASI.	Kecaman Meluhu	4 Laporan	15,882,667	KECAMATAN MELUHU
7	01	01	2.07		Pengadaan Barang Milik Daerah Penunjang Urusan Pemerintah Daerah	Jumlah Pengadaan Barang Milik Daerah Penunjang Urusan Pemerintah Daerah	Unit		Unit	3 Unit	10,500,000						3 Unit	10,500,000	
7	01	01	2.07	06	Pengadaan Peralatan dan Mesin Lainnya	Jumlah Unit Peralatan dan Mesin Lainnya yang Disediakan				1 Unit	7,500,000	Kab. Konawe, Meluhu, Semua Kelurahan	Dana Transfer Umum-Dana Alokasi Umum		3. MENINGKATKAN KUALITAS PELAYANAN PUBLIK YANG BERBASIS PEMANFAATAN TEKNOLOGI INFORMASI.	Kecamatan Meluhu	1 Unit	7,500,000	KECAMATAN MELUHU
7	01	01	2.07	10	Pengadaan Sarana dan Prasarana Gedung Kantor atau Bangunan Lainnya	Jumlah Unit Sarana dan Prasarana Gedung Kantor atau Bangunan Lainnya yang Disediakan				1 Unit	3,000,000	Kab. Konawe, Meluhu, Semua Kelurahan	Dana Transfer Umum-Dana Alokasi Umum		3. MENINGKATKAN KUALITAS PELAYANAN PUBLIK YANG BERBASIS PEMANFAATAN TEKNOLOGI INFORMASI.	Kecamatan Meluhu	1 Unit	3,000,000	KECAMATAN MELUHU

**Penetapan Rencana Kerja Pemerintah Daerah (RKPD)
Kabupaten Konawe
Tahun 2023**

Kode	Urusan/ Bidang Urusan/ Program/ Kegiatan/ Sub Kegiatan	Indikator Program/ Kegiatan/ Sub Kegiatan	Target Akhir Periode RPJMD	Realisasi Capaian RKPD Tahun 2021	Prakiraan Capaian Target RKPD Tahun 2022	Capaian Kinerja dan Kerangka Pendanaan						Kelompok Sasaran	Prakiraan Maju Rencana Tahun 2024		Perangkat Daerah Penanggung Jawab
						Target 2023	Pagu Indikatif	Lokasi	Sumber Dana	Prioritas			Target	Pagu Indikatif	
										Nasional	Daerah				
7 01 01 2.08	Penyediaan Jasa Penunjang Urusan Pemerintahan Daerah	Jasa Penunjang Urusan Pemerintahan Daerah	Bulan		Bulan	12 Bulan	136,184,600						12 Bulan	136,184,600	
7 01 01 2.08 01	Penyediaan Jasa Surat Menyurat	Jumlah Laporan Penyediaan Jasa Surat Menyurat				12 Laporan	350,000	Kab. Konawe, Meluhu, Semua Kelurahan	Dana Transfer Umum-Dana Alokasi Umum		3. MENINGKATKAN KUALITAS PELAYANAN PUBLIK YANG BERBASIS PEMANFAATAN TEKNOLOGI INFORMASI.	Kecamatan Meluhu	12 Laporan	350,000	KECAMATAN MELUHU
7 01 01 2.08 02	Penyediaan Jasa Komunikasi, Sumber Daya Air dan Listrik	Jumlah Laporan Penyediaan Jasa Komunikasi, Sumber Daya Air dan Listrik yang Disediakan				12 Laporan	8,784,600	Kab. Konawe, Meluhu, Semua Kelurahan	PENDAPATAN ASLI DAERAH (PAD)		3. MENINGKATKAN KUALITAS PELAYANAN PUBLIK YANG BERBASIS PEMANFAATAN TEKNOLOGI INFORMASI.	Kecamatan Meluhu	12 Laporan	8,784,600	KECAMATAN MELUHU
7 01 01 2.08 04	Penyediaan Jasa Pelayanan Umum Kantor	Jumlah Laporan Penyediaan Jasa Pelayanan Umum Kantor yang Disediakan				4 Laporan	127,050,000	Kab. Konawe, Meluhu, Semua Kelurahan	Dana Transfer Umum-Dana Alokasi Umum		3. MENINGKATKAN KUALITAS PELAYANAN PUBLIK YANG BERBASIS PEMANFAATAN TEKNOLOGI INFORMASI.	Kecamatan Meluhu	4 Laporan	127,050,000	KECAMATAN MELUHU
7 01 01 2.09	Pemeliharaan Barang Milik Daerah Penunjang Urusan Pemerintahan Daerah	Jumlah Barang Milik Daerah Penunjang Urusan Pemerintahan Daerah yang di Pelihara	Unit		Unit	4 Unit	67,746,050						4 Unit	67,746,050	
7 01 01 2.09 01	Penyediaan Jasa Pemeliharaan, Biaya Pemeliharaan, dan Pajak Kendaraan Perorangan Dinas atau Kendaraan Dinas Jabatan	Jumlah Kendaraan Perorangan Dinas atau Kendaraan Dinas Jabatan yang Dipelihara dan dibayarkan Pajaknya				1 Unit	39,540,000	Kab. Konawe, Meluhu, Meluhu	PENDAPATAN ASLI DAERAH (PAD)		3. MENINGKATKAN KUALITAS PELAYANAN PUBLIK YANG BERBASIS PEMANFAATAN TEKNOLOGI INFORMASI.	Kecamatan Meluhu	1 Unit	39,540,000	KECAMATAN MELUHU
7 01 01 2.09 09	Pemeliharaan/Rehabilitasi Gedung Kantor dan Bangunan Lainnya	Jumlah Gedung Kantor dan Bangunan Lainnya yang Dipelihara/Direhabilitasi				1 Unit	4,000,000	Kab. Konawe, Meluhu, Semua Kelurahan	Dana Transfer Umum-Dana Alokasi Umum		3. MENINGKATKAN KUALITAS PELAYANAN PUBLIK YANG BERBASIS PEMANFAATAN TEKNOLOGI INFORMASI.	Kecamatan Meluhu	1 Unit	4,000,000	KECAMATAN MELUHU
7 01 01 2.09 10	Pemeliharaan/Rehabilitasi Sarana dan Prasarana Gedung Kantor atau Bangunan Lainnya	Jumlah Sarana dan Prasarana Gedung Kantor atau Bangunan Lainnya yang Dipelihara/Direhabilitasi				1 Unit	24,206,050	Kab. Konawe, Meluhu, Semua Kelurahan	Dana Transfer Umum-Dana Alokasi Umum		3. MENINGKATKAN KUALITAS PELAYANAN PUBLIK YANG BERBASIS PEMANFAATAN TEKNOLOGI INFORMASI.	Kecamatan Meluhu	1 Unit	24,206,050	KECAMATAN MELUHU
7 01 02	PROGRAM PENYELENGGARAAN PEMERINTAHAN DAN PELAYANAN PUBLIK	PERSENTASE PENYELENGGARAAN PEMERINTAHAN DAN PELAYANAN PUBLIK	%		%	100,00 %	6,000,000						100,00 %	6,000,000	

**Penetapan Rencana Kerja Pemerintah Daerah (RKPD)
Kabupaten Konawe
Tahun 2023**

Kode	Urusan/ Bidang Urusan/ Program/ Kegiatan/ Sub Kegiatan	Indikator Program/ Kegiatan/ Sub Kegiatan	Target Akhir Periode RPJMD	Realisasi Capaian RKPD Tahun 2021	Prakiraan Capaian Target RKPD Tahun 2022	Capaian Kinerja dan Kerangka Pendanaan						Kelompok Sasaran	Prakiraan Maju Rencana Tahun 2024		Perangkat Daerah Penanggung Jawab
						Target 2023	Pagu Indikatif	Lokasi	Sumber Dana	Prioritas			Target	Pagu Indikatif	
										Nasional	Daerah				
7 01 02 2.02	Penyelenggaraan Urusan Pemerintahan yang Tidak Dilaksanakan oleh Unit Kerja Perangkat Daerah yang Ada di Kecamatan	Jumlah Laporan Penyelenggaraan Urusan Pemerintahan yang tidak Dilaksanakan oleh Unit Kerja Perangkat Daerah yang ada di Kecamatan	Laporan		Laporan	1 Laporan	6,000,000						1 Laporan	6,000,000	
7 01 02 2.02 03	Peningkatan Efektifitas Pelaksanaan Pelayanan kepada Masyarakat di Wilayah Kecamatan	Jumlah Laporan Peningkatan Efektifitas Pelaksanaan Pelayanan kepada Masyarakat di Wilayah Kecamatan				1 Laporan	6,000,000	Kab. Konawe, Meluhu, Semua Kelurahan	PENDAPATAN ASLI DAERAH (PAD)	Memperkuat Stabilitas Polhukhankam Dan Transformasi Pelayanan Publik	3. MENINGKATKAN KUALITAS PELAYANAN PUBLIK YANG BERBASIS PEMANFAATAN TEKNOLOGI INFORMASI.	Kecamatan Meluhu	1 Laporan	6,000,000	KECAMATAN MELUHU
7 01 03	PROGRAM PEMBERDAYAAN MASYARAKAT DESA DAN KELURAHAN	PERSENTASE PEMBERDAYAAN MASYARAKAT DESA DAN KELURAHAN	%		%	100,00 %	12,621,510						100,00 %	12,621,510	
7 01 03 2.01	Koordinasi Kegiatan Pemberdayaan Desa	Jumlah Laporan Hasil Kegiatan Koordinasi Pemberdayaan Desa	Laporan		Laporan	1 Laporan	4,207,170						1 Laporan	4,207,170	
7 01 03 2.01 01	Peningkatan Partisipasi Masyarakat dalam Forum Musyawarah Perencanaan Pembangunan di Desa	Jumlah Lembaga Kemasyarakatan yang Berpartisipasi dalam Forum Musyawarah Perencanaan Pembangunan di Desa				1 Lembaga Kemasyarakatan	4,207,170	Kab. Konawe, Meluhu, Semua Kelurahan	PENDAPATAN ASLI DAERAH (PAD)	Memperkuat Stabilitas Polhukhankam Dan Transformasi Pelayanan Publik	3. MENINGKATKAN KUALITAS PELAYANAN PUBLIK YANG BERBASIS PEMANFAATAN TEKNOLOGI INFORMASI.	Kecamatan Meluhu	1 Lembaga Kemasyarakatan	4,207,170	KECAMATAN MELUHU
7 01 03 2.02	Kegiatan Pemberdayaan Kelurahan	Jumlah Laporan Hasil Kegiatan Koordinasi Pemberdayaan Kelurahan	Laporan		Laporan	1 Laporan	8,414,340						1 Laporan	8,414,340	
7 01 03 2.02 03	Pemberdayaan Masyarakat di Kelurahan	Jumlah Pokmas dan Ormas yang Melaksanakan Pemberdayaan Masyarakat di Kelurahan				2 Pokmas / Ormas	8,414,340	Kab. Konawe, Meluhu, Semua Kelurahan	Dana Transfer Umum-Dana Alokasi Umum		3. MENINGKATKAN KUALITAS PELAYANAN PUBLIK YANG BERBASIS PEMANFAATAN TEKNOLOGI INFORMASI.	Kecamatan Meluhu	2 Pokmas / Ormas	8,414,340	KECAMATAN MELUHU
7	UNSUR KEWILAYAHAN														
7 01	KECAMATAN						85,979,560							85,979,560	
7 01 01	PROGRAM PENUNJANG URUSAN PEMERINTAHAN DAERAH KABUPATEN/KOTA	PERSENTASE PENUNJANG URUSAN PEMERINTAHAN DAERAH KABUPATEN/KOTA	%		%	100,00 %	85,979,560						100,00 %	85,979,560	
7 01 01 2.06	Administrasi Umum Perangkat Daerah	Jumlah Pelaksanaan Administrasi Umum Perangkat Daerah	Bulan		Bulan	12 Bulan	1,979,560						12 Bulan	1,979,560	

**Penetapan Rencana Kerja Pemerintah Daerah (RKPD)
Kabupaten Konawe
Tahun 2023**

Kode	Urusan/ Bidang Urusan/ Program/ Kegiatan/ Sub Kegiatan	Indikator Program/ Kegiatan/ Sub Kegiatan	Target Akhir Periode RPJMD	Realisasi Capaian RKPD Tahun 2021	Prakiraan Capaian Target RKPD Tahun 2022	Capaian Kinerja dan Kerangka Pendanaan						Kelompok Sasaran	Prakiraan Maju Rencana Tahun 2024		Perangkat Daerah Penanggung Jawab	
						Target 2023	Pagu Indikatif	Lokasi	Sumber Dana	Prioritas			Target	Pagu Indikatif		
										Nasional	Daerah					
7 01 01 2.06 04	Penyediaan Bahan Logistik Kantor	Jumlah Paket Bahan Logistik Kantor yang Disediakan				2 Paket	1,979,560	Kab. Konawe, Semua Kecamatan, Semua Kelurahan	PENDAPATAN ASLI DAERAH (PAD)		3. MENINGKATKAN KUALITAS PELAYANAN PUBLIK YANG BERBASIS PEMANFAATAN TEKNOLOGI INFORMASI.	Kelurahan Meluhu	2 Paket	1,979,560	KECAMATAN MELUHU	
7 01 01 2.08	Penyediaan Jasa Penunjang Urusan Pemerintahan Daerah	Jasa Penunjang Urusan Pemerintahan Daerah	Bulan		Bulan	12 Bulan	84,000,000						12 Bulan	84,000,000		
7 01 01 2.08 04	Penyediaan Jasa Pelayanan Umum Kantor	Jumlah Laporan Penyediaan Jasa Pelayanan Umum Kantor yang Disediakan				4 Laporan	84,000,000	Kab. Konawe, Meluhu, Semua Kelurahan	PENDAPATAN ASLI DAERAH (PAD)		3. MENINGKATKAN KUALITAS PELAYANAN PUBLIK YANG BERBASIS PEMANFAATAN TEKNOLOGI INFORMASI.	Kelurahan Meluhu	4 Laporan	84,000,000	KECAMATAN MELUHU	
7	UNSUR KEWILAYAHAN															
7 01	KECAMATAN						1,463,673,749							1,463,673,749		
7 01 01	PROGRAM PENUNJANG URUSAN PEMERINTAHAN DAERAH KABUPATEN/KOTA	PERSENTASE PENUNJANG URUSAN PEMERINTAHAN DAERAH KABUPATEN/KOTA	%		%	100,00 %	1,436,086,233							100,00 %	1,436,086,233	
7 01 01 2.01	Perencanaan, Penganggaran, dan Evaluasi Kinerja Perangkat Daerah	Jumlah Dokumen Perencanaan, Penganggaran, dan Evaluasi Kinerja Perangkat Daerah	Dokumen		Dokumen	7 Dokumen	27,688,500							7 Dokumen	27,688,500	
7 01 01 2.01 01	Penyusunan Dokumen Perencanaan Perangkat Daerah	Jumlah Dokumen Perencanaan Perangkat Daerah				2 Dokumen	7,911,000	Kab. Konawe, Anggalomoare, Semua Kelurahan	Dana Transfer Umum-Dana Alokasi Umum	Meningkatkan Sumber Daya Manusia Yang Berkualitas Dan Berdaya Saing	3. MENINGKATKAN KUALITAS PELAYANAN PUBLIK YANG BERBASIS PEMANFAATAN TEKNOLOGI INFORMASI.	KECAMATAN ANGGALOMOARE	2 Dokumen	7,911,000	KECAMATAN ANGGALOMOARE	
7 01 01 2.01 02	Koordinasi dan Penyusunan Dokumen RKA-SKPD	Jumlah Dokumen RKA-SKPD dan Laporan Hasil Koordinasi Penyusunan Dokumen RKA-SKPD				1 Dokumen	3,955,500	Kab. Konawe, Anggalomoare, Semua Kelurahan	Dana Transfer Umum-Dana Alokasi Umum	Meningkatkan Sumber Daya Manusia Yang Berkualitas Dan Berdaya Saing		KECAMATAN ANGGALOMOARE	1 Dokumen	3,955,500	KECAMATAN ANGGALOMOARE	
7 01 01 2.01 03	Koordinasi dan Penyusunan Dokumen Perubahan RKA-SKPD	Jumlah Dokumen Perubahan RKA-SKPD dan Laporan Hasil Koordinasi Penyusunan Dokumen Perubahan RKA-SKPD				1 Dokumen	3,955,500	Kab. Konawe, Anggalomoare, Semua Kelurahan	Dana Transfer Umum-Dana Alokasi Umum	Meningkatkan Sumber Daya Manusia Yang Berkualitas Dan Berdaya Saing	3. MENINGKATKAN KUALITAS PELAYANAN PUBLIK YANG BERBASIS PEMANFAATAN TEKNOLOGI INFORMASI.	KECAMATAN ANGGALOMOARE	1 Dokumen	3,955,500	KECAMATAN ANGGALOMOARE	
7 01 01 2.01 04	Koordinasi dan Penyusunan DPA-SKPD	Jumlah Dokumen DPA-SKPD dan Laporan Hasil Koordinasi Penyusunan Dokumen DPA-SKPD				1 Dokumen	3,955,500	Kab. Konawe, Anggalomoare, Semua Kelurahan	Dana Transfer Umum-Dana Alokasi Umum	Meningkatkan Sumber Daya Manusia Yang Berkualitas Dan Berdaya Saing		KECAMATAN ANGGALOMOARE	1 Dokumen	3,955,500	KECAMATAN ANGGALOMOARE	

**Penetapan Rencana Kerja Pemerintah Daerah (RKPD)
Kabupaten Konawe
Tahun 2023**

Kode	Urusan/ Bidang Urusan/ Program/ Kegiatan/ Sub Kegiatan	Indikator Program/ Kegiatan/ Sub Kegiatan	Target Akhir Periode RPJMD	Realisasi Capaian RKPD Tahun 2021	Prakiraan Capaian Target RKPD Tahun 2022	Capaian Kinerja dan Kerangka Pendanaan						Kelompok Sasaran	Prakiraan Maju Rencana Tahun 2024		Perangkat Daerah Penanggung Jawab
						Target 2023	Pagu Indikatif	Lokasi	Sumber Dana	Prioritas			Target	Pagu Indikatif	
										Nasional	Daerah				
7.01.01.2.01.05	Koordinasi dan Penyusunan Perubahan DPA- SKPD	Jumlah Dokumen Perubahan DPA-SKPD dan Laporan Hasil Koordinasi Penyusunan Dokumen Perubahan DPA-SKPD				1 Dokumen	3,955,500	Kab. Konawe, Anggalomoare Semua Kelurahan	Dana Transfer Umum-Dana Alokasi Umum	Meningkatkan Sumber Daya Manusia Yang Berkualitas Dan Berdaya Saing		KECAMATAN ANGGALOMOARE	1 Dokumen	3,955,500	KECAMATAN ANGGALOMOARE
7.01.01.2.01.06	Koordinasi dan Penyusunan Laporan Capaian Kinerja dan Ikhtisar Realisasi Kinerja SKPD	Jumlah Laporan Capaian Kinerja dan Ikhtisar Realisasi Kinerja SKPD dan Laporan Hasil Koordinasi Penyusunan Laporan Capaian Kinerja dan Ikhtisar Realisasi Kinerja SKPD				1 Laporan	3,955,500	Kab. Konawe, Anggalomoare Semua Kelurahan	Dana Transfer Umum-Dana Alokasi Umum	Meningkatkan Sumber Daya Manusia Yang Berkualitas Dan Berdaya Saing		KECAMATAN ANGGALOMOARE	1 Laporan	3,955,500	KECAMATAN ANGGALOMOARE
7.01.01.2.02	Administrasi Keuangan Perangkat Daerah	Jumlah Laporan Adminstrasi Keuangan Perangkat Daerah	Laporan		Laporan	18 Laporan	1,095,975,408						18 Laporan	1,095,975,408	
7.01.01.2.02.01	Penyediaan Gaji dan Tunjangan ASN	Jumlah Orang yang Menerima Gaji dan Tunjangan ASN				238 Orang/bulan	1,070,525,578	Kab. Konawe, Anggalomoare Semua Kelurahan	Dana Transfer Umum-Dana Alokasi Umum	3. MENINGKATKAN KUALITAS PELAYANAN PUBLIK YANG BERBASIS PEMANFAATAN TEKNOLOGI INFORMASI.	ASN di Kec. Anggalomoare	238 Orang/bulan	1,070,525,578	KECAMATAN ANGGALOMOARE	
7.01.01.2.02.03	Pelaksanaan Penatausahaan dan Pengujian/Verifikasi Keuangan SKPD	Jumlah Dokumen Penatausahaan dan Pengujian/Verifikasi Keuangan SKPD				4 Dokumen	14,366,330	Kab. Konawe, Anggalomoare Semua Kelurahan	Dana Transfer Umum-Dana Alokasi Umum		ASN di Kec. Anggalomoare	4 Dokumen	14,366,330	KECAMATAN ANGGALOMOARE	
7.01.01.2.02.05	Koordinasi dan Penyusunan Laporan Keuangan Akhir Tahun SKPD	Jumlah Laporan Keuangan Akhir Tahun SKPD dan Laporan Hasil Koordinasi Penyusunan Laporan Keuangan Akhir Tahun SKPD				1 Laporan	3,955,500	Kab. Konawe, Anggalomoare Semua Kelurahan	Dana Transfer Umum-Dana Alokasi Umum		ASN di Kec. Anggalomoare	1 Laporan	3,955,500	KECAMATAN ANGGALOMOARE	
7.01.01.2.02.07	Koordinasi dan Penyusunan Laporan Keuangan Bulanan/ Triwulanan/ Semesteran SKPD	Jumlah Laporan Keuangan Bulanan/ Triwulanan/ Semesteran SKPD dan Laporan Koordinasi Penyusunan Laporan Keuangan Bulanan/Triwulanan/Semesteran SKPD				12 Laporan	7,128,000	Kab. Konawe, Anggalomoare Semua Kelurahan	Dana Transfer Umum-Dana Alokasi Umum		ASN di Kec. Anggalomoare	12 Laporan	7,128,000	KECAMATAN ANGGALOMOARE	
7.01.01.2.05	Administrasi Kepegawaian Perangkat Daerah	Jumlah Pelaksanaan Administrasi Kepegawaian Perangkat Daerah	Bulan		Bulan	12 Bulan	7,000,000					12 Bulan	7,000,000		
7.01.01.2.05.02	Pengadaan Pakaian Dinas beserta Atribut Kelengkapannya	Jumlah Paket Pakaian Dinas beserta Atribut Kelengkapan				1 Paket	7,000,000	Kab. Konawe, Anggalomoare Semua Kelurahan	PENDAPATAN ASLI DAERAH (PAD)		ASN dan Masyarakat Kec. Anggalomoare	1 Paket	7,000,000	KECAMATAN ANGGALOMOARE	
7.01.01.2.06	Administrasi Umum Perangkat Daerah	Jumlah Pelaksanaan Administrasi Umum Perangkat Daerah	Bulan		Bulan	12 Bulan	62,742,960					12 Bulan	62,742,960		

**Penetapan Rencana Kerja Pemerintah Daerah (RKPD)
Kabupaten Konawe
Tahun 2023**

Kode	Urusan/ Bidang Urusan/ Program/ Kegiatan/ Sub Kegiatan	Indikator Program/ Kegiatan/ Sub Kegiatan	Target Akhir Periode RPJMD	Realisasi Capaian RKPD Tahun 2021	Prakiraan Capaian Target RKPD Tahun 2022	Capaian Kinerja dan Kerangka Pendanaan						Kelompok Sasaran	Prakiraan Maju Rencana Tahun 2024		Perangkat Daerah Penanggung Jawab
						Target 2023	Pagu Indikatif	Lokasi	Sumber Dana	Prioritas			Target	Pagu Indikatif	
										Nasional	Daerah				
7.01.01.2.06.01	Penyediaan Komponen Instalasi Listrik/Penerangan Bangunan Kantor	Jumlah Paket Komponen Instalasi Listrik/Penerangan Bangunan Kantor yang Disediakan				1 Paket	1,943,260		Dana Transfer Umum-Dana Alokasi Umum			KECAMATAN ANGGALOMOARE	1 Paket	1,943,260	KECAMATAN ANGGALOMOARE
7.01.01.2.06.02	Penyediaan Peralatan dan Perlengkapan Kantor	Jumlah Paket Peralatan dan Perlengkapan Kantor yang Disediakan				12 Paket	23,108,033	Kab. Konawe, Anggalomoare Semua Kelurahan	Dana Transfer Umum-Dana Alokasi Umum			KECAMATAN ANGGALOMOARE	12 Paket	23,108,033	KECAMATAN ANGGALOMOARE
7.01.01.2.06.04	Penyediaan Bahan Logistik Kantor	Jumlah Paket Bahan Logistik Kantor yang Disediakan				2 Paket	15,838,333	Kab. Konawe, Anggalomoare Semua Kelurahan	Dana Transfer Umum-Dana Alokasi Umum			KECAMATAN ANGGALOMOARE	2 Paket	15,838,333	KECAMATAN ANGGALOMOARE
7.01.01.2.06.05	Penyediaan Barang Cetak dan Penggandaan	Jumlah Paket Barang Cetak dan Penggandaan yang Disediakan				2 Paket	5,970,667		Dana Transfer Umum-Dana Alokasi Umum			KECAMATAN ANGGALOMOARE	2 Paket	5,970,667	KECAMATAN ANGGALOMOARE
7.01.01.2.06.09	Penyelenggaraan Rapat Koordinasi dan Konsultasi SKPD	Jumlah Laporan Penyelenggaraan Rapat Koordinasi dan Konsultasi SKPD				2 Laporan	15,882,667	Kab. Konawe, Anggalomoare Semua Kelurahan	Dana Transfer Umum-Dana Alokasi Umum			KECAMATAN ANGGALOMOARE	2 Laporan	15,882,667	KECAMATAN ANGGALOMOARE
7.01.01.2.07	Pengadaan Barang Milik Daerah Penunjang Urusan Pemerintah Daerah	Jumlah Pengadaan Barang Milik Daerah Penunjang Urusan Pemerintah Daerah	Unit		Unit	4 Unit	18,813,685						4 Unit	18,813,685	
7.01.01.2.07.05	Pengadaan Mebel	Jumlah Paket Mebel yang Disediakan				1 Unit	2,176,185	Kab. Konawe, Anggalomoare Semua Kelurahan	Dana Transfer Umum-Dana Alokasi Umum			KECAMATAN ANGGALOMOARE	1 Unit	2,176,185	KECAMATAN ANGGALOMOARE
7.01.01.2.07.10	Pengadaan Sarana dan Prasarana Gedung Kantor atau Bangunan Lainnya	Jumlah Unit Sarana dan Prasarana Gedung Kantor atau Bangunan Lainnya yang Disediakan				1 Unit	16,637,500	Kab. Konawe, Anggalomoare Semua Kelurahan	Dana Transfer Umum-Dana Alokasi Umum			KECAMATAN ANGGALOMOARE	1 Unit	16,637,500	KECAMATAN ANGGALOMOARE
7.01.01.2.08	Penyediaan Jasa Penunjang Urusan Pemerintahan Daerah	Jasa Penunjang Urusan Pemerintahan Daerah	Bulan		Bulan	12 Bulan	164,500,680						12 Bulan	164,500,680	
7.01.01.2.08.01	Penyediaan Jasa Surat Menyurat	Jumlah Laporan Penyediaan Jasa Surat Menyurat				12 Laporan	350,000	Kab. Konawe, Anggalomoare Semua Kelurahan	Dana Transfer Umum-Dana Alokasi Umum	Meningkatkan Sumber Daya Manusia Yang Berkualitas Dan Berdaya Saing		KECAMATAN ANGGALOMOARE	12 Laporan	350,000	KECAMATAN ANGGALOMOARE
7.01.01.2.08.02	Penyediaan Jasa Komunikasi, Sumber Daya Air dan Listrik	Jumlah Laporan Penyediaan Jasa Komunikasi, Sumber Daya Air dan Listrik yang Disediakan				12 Laporan	2,904,000	Kab. Konawe, Anggalomoare Semua Kelurahan	Dana Transfer Umum-Dana Alokasi Umum	Meningkatkan Sumber Daya Manusia Yang Berkualitas Dan Berdaya Saing		KECAMATAN ANGGALOMOARE	12 Laporan	2,904,000	KECAMATAN ANGGALOMOARE
7.01.01.2.08.04	Penyediaan Jasa Pelayanan Umum Kantor	Jumlah Laporan Penyediaan Jasa Pelayanan Umum Kantor yang Disediakan				4 Laporan	161,246,680	Kab. Konawe, Anggalomoare Semua Kelurahan	Dana Transfer Umum-Dana Alokasi Umum	Meningkatkan Sumber Daya Manusia Yang Berkualitas Dan Berdaya Saing		KECAMATAN ANGGALOMOARE	4 Laporan	161,246,680	KECAMATAN ANGGALOMOARE

**Penetapan Rencana Kerja Pemerintah Daerah (RKPD)
Kabupaten Konawe
Tahun 2023**

Kode	Urusan/ Bidang Urusan/ Program/ Kegiatan/ Sub Kegiatan	Indikator Program/ Kegiatan/ Sub Kegiatan	Target Akhir Periode RPJMD	Realisasi Capaian RKPD Tahun 2021	Prakiraan Capaian Target RKPD Tahun 2022	Capaian Kinerja dan Kerangka Pendanaan						Kelompok Sasaran	Prakiraan Maju Rencana Tahun 2024		Perangkat Daerah Penanggung Jawab
						Target 2023	Pagu Indikatif	Lokasi	Sumber Dana	Prioritas			Target	Pagu Indikatif	
										Nasional	Daerah				
7 01 01 2.09	Pemeliharaan Barang Milik Daerah Penunjang Urusan Pemerintahan Daerah	Jumlah Barang Milik Daerah Penunjang Urusan Pemerintahan Daerah yang di Pelihara	Unit		Unit	3 Unit	59,365,000						3 Unit	59,365,000	
7 01 01 2.09 01	Penyediaan Jasa Pemeliharaan, Biaya Pemeliharaan, dan Pajak Kendaraan Perorangan Dinas atau Kendaraan Dinas Jabatan	Jumlah Kendaraan Perorangan Dinas atau Kendaraan Dinas Jabatan yang Dipelihara dan dibayarkan Pajaknya				1 Unit	34,560,000	Kab. Konawe, Anggalomoare Semua Kelurahan	Dana Transfer Umum-Dana Alokasi Umum	Meningkatkan Sumber Daya Manusia Yang Berkualitas Dan Berdaya Saing		KECAMATAN ANGGALOMOARE	1 Unit	34,560,000	KECAMATAN ANGGALOMOARE
7 01 01 2.09 09	Pemeliharaan/Rehabilitasi Gedung Kantor dan Bangunan Lainnya	Jumlah Gedung Kantor dan Bangunan Lainnya yang Dipelihara/Direhabilitasi				1 Unit	12,402,500	Kab. Konawe, Anggalomoare Semua Kelurahan	Dana Transfer Umum-Dana Alokasi Umum	Meningkatkan Sumber Daya Manusia Yang Berkualitas Dan Berdaya Saing	3. MENINGKATKAN KUALITAS PELAYANAN PUBLIK YANG BERBASIS PEMANFAATAN TEKNOLOGI INFORMASI.	KECAMATAN ANGGALOMOARE	1 Unit	12,402,500	KECAMATAN ANGGALOMOARE
7 01 01 2.09 10	Pemeliharaan/Rehabilitasi Sarana dan Prasarana Gedung Kantor atau Bangunan Lainnya	Jumlah Sarana dan Prasarana Gedung Kantor atau Bangunan Lainnya yang Dipelihara/Direhabilitasi				1 Unit	12,402,500	Kab. Konawe, Anggalomoare Semua Kelurahan	Pajak Kendaraan Bermotor (PKB)	Meningkatkan Sumber Daya Manusia Yang Berkualitas Dan Berdaya Saing		KECAMATAN ANGGALOMOARE	1 Unit	12,402,500	KECAMATAN ANGGALOMOARE
7 01 02	PROGRAM PENYELENGGARAAN PEMERINTAHAN DAN PELAYANAN PUBLIK	PERSENTASE PENYELENGGARAAN PEMERINTAHAN DAN PELAYANAN PUBLIK	%		%	100,00 %	7,697,294						100,00 %	7,697,294	
7 01 02 2.01	Koordinasi Penyelenggaraan Kegiatan Pemerintahan di Tingkat Kecamatan	Jumlah Laporan Penyelenggaraan Kegiatan Pemerintahan di Tingkat Kecamatan	Laporan		Laporan	2 Laporan	7,697,294						2 Laporan	7,697,294	
7 01 02 2.01 01	Koordinasi/Sinergi Perencanaan dan Pelaksanaan Kegiatan Pemerintahan dengan Perangkat Daerah dan Instansi Vertikal Terkait	Jumlah Laporan Koordinasi/Sinergi Perencanaan dan Pelaksanaan Kegiatan Pemerintahan dengan Perangkat Daerah dan Instansi Vertikal Terkait				1 Laporan	2,439,844	Kab. Konawe, Anggalomoare Semua Kelurahan	Dana Transfer Umum-Dana Alokasi Umum	Memperkuat Stabilitas Polhukhankam Dan Transformasi Pelayanan Publik		Perangkat daerah kec. Anggalomoare , Instansi Vertikal Terkait	1 Laporan	2,439,844	KECAMATAN ANGGALOMOARE
7 01 02 2.01 02	Peningkatan Efektifitas Kegiatan Pemerintahan di Tingkat Kecamatan	Jumlah Dokumen Peningkatan Efektifitas Kegiatan Pemerintahan di Tingkat Kecamatan				1 Dokumen	5,257,450	Kab. Konawe, Anggalomoare Semua Kelurahan	Pajak Kendaraan Bermotor (PKB)	Memperkuat Stabilitas Polhukhankam Dan Transformasi Pelayanan Publik		Perangkat daerah kec. Anggalomoare , Instansi Vertikal Terkait	1 Dokumen	5,257,450	KECAMATAN ANGGALOMOARE
7 01 03	PROGRAM PEMBERDAYAAN MASYARAKAT DESA DAN KELURAHAN	PERSENTASE PEMBERDAYAAN MASYARAKAT DESA DAN KELURAHAN	%		%	100,00 %	11,050,930						100,00 %	11,050,930	
7 01 03 2.01	Koordinasi Kegiatan Pemberdayaan Desa	Jumlah Laporan Hasil Kegiatan Koordinasi Pemberdayaan Desa	Laporan		Laporan	1 Laporan	11,050,930						1 Laporan	11,050,930	

**Penetapan Rencana Kerja Pemerintah Daerah (RKPD)
Kabupaten Konawe
Tahun 2023**

Kode	Urusan/ Bidang Urusan/ Program/ Kegiatan/ Sub Kegiatan	Indikator Program/ Kegiatan/ Sub Kegiatan	Target Akhir Periode RPJMD	Realisasi Capaian RKPD Tahun 2021	Prakiraan Capaian Target RKPD Tahun 2022	Capaian Kinerja dan Kerangka Pendanaan						Kelompok Sasaran	Prakiraan Maju Rencana Tahun 2024		Perangkat Daerah Penanggung Jawab
						Target 2023	Pagu Indikatif	Lokasi	Sumber Dana	Prioritas			Target	Pagu Indikatif	
										Nasional	Daerah				
7.01.03.2.01.01	Peningkatan Partisipasi Masyarakat dalam Forum Musyawarah Perencanaan Pembangunan di Desa	Jumlah Lembaga Kemasyarakatan yang Berpartisipasi dalam Forum Musyawarah Perencanaan Pembangunan di Desa				2 Lembaga	11,050,930		Dana Transfer Umum-Dana Alokasi Umum	Memperkuat Stabilitas Polhukhankam Dan Transformasi Pelayanan Publik	3. MENINGKATKAN KUALITAS PELAYANAN PUBLIK YANG BERBASIS PEMANFAATAN TEKNOLOGI INFORMASI.	Kec. Anggalomoare	2 Lembaga	11,050,930	KECAMATAN ANGGALOMOARE
7.01.04	PROGRAM KOORDINASI KETENTRAMAN DAN KETERTIBAN UMUM	PERSENTASE KETENTRAMAN DAN KETERTIBAN UMUM	%		%	100,00 %	1,379,400						100,00 %	1,379,400	
7.01.04.2.01	Koordinasi Upaya Penyelenggaraan Ketenteraman dan Ketertiban Umum	Jumlah Laporan Hasil Kegiatan Koordinasi Upaya Penyelenggaraan Ketenteraman dan Ketertiban Umum	Laporan		Laporan	1 Laporan	1,379,400						1 Laporan	1,379,400	
7.01.04.2.01.01	Sinergitas dengan Kepolisian Negara Republik Indonesia, Tentara Nasional Indonesia dan Instansi Vertikal di Wilayah Kecamatan	Jumlah Laporan Hasil Sinergitas dengan Kepolisian Negara Republik Indonesia, Tentara Nasional Indonesia dan Instansi Vertikal di Wilayah Kecamatan				1 Laporan	1,379,400	Kab. Konawe, Anggalomoare Semua Kelurahan	Pajak Kendaraan Bermotor (PKB)	Memperkuat Stabilitas Polhukhankam Dan Transformasi Pelayanan Publik		Kepolisian Negara Republik Indonesia, Tentara Nasional Indonesia dan Instansi Vertikal di Wilayah Kecamatan	1 Laporan	1,379,400	KECAMATAN ANGGALOMOARE
7.01.06	PROGRAM PEMBINAAN DAN PENGAWASAN PEMERINTAHAN DESA	PERSENTASE PEMBINAAN DAN PENGAWASAN PEMERINTAHAN DESA	%		%	100,00 %	7,459,892						100,00 %	7,459,892	
7.01.06.2.01	Fasilitasi, Rekomendasi dan Koordinasi Pembinaan dan Pengawasan Pemerintahan Desa	Jumlah laporan Pembinaan dan Pengawasan Pemerintahan Desa	Laporan		Laporan	4 Laporan	7,459,892						4 Laporan	7,459,892	
7.01.06.2.01.01	Fasilitasi Penyusunan Peraturan Desa dan Peraturan Kepala Desa	Jumlah Dokumen yang Difasilitasi dalam rangka Penyusunan Peraturan Desa dan Peraturan Kepala Desa				1 Dokumen	713,900	Kab. Konawe, Anggalomoare Semua Kelurahan	PENDAPATAN ASLI DAERAH (PAD)	Memperkuat Stabilitas Polhukhankam Dan Transformasi Pelayanan Publik		Fasilitasi, Rekomendasi dan Koordinasi Pembinaan dan Pengawasan Pemerintahan di 10 Desa Wilayah Kec. Anggalomoare	1 Dokumen	713,900	KECAMATAN ANGGALOMOARE
7.01.06.2.01.02	Fasilitasi Administrasi Tata Pemerintahan Desa	Jumlah Dokumen yang Difasilitasi dalam rangka Administrasi Tata Pemerintahan Desa				1 Dokumen	3,008,302	Kab. Konawe, Anggalomoare Semua Kelurahan	PENDAPATAN ASLI DAERAH (PAD)	Memperkuat Stabilitas Polhukhankam Dan Transformasi Pelayanan Publik		Fasilitasi, Rekomendasi dan Koordinasi Pembinaan dan Pengawasan Pemerintahan di 10 Desa Wilayah Kec. Anggalomoare	1 Dokumen	3,008,302	KECAMATAN ANGGALOMOARE

**Penetapan Rencana Kerja Pemerintah Daerah (RKPD)
Kabupaten Konawe
Tahun 2023**

Kode	Urusan/ Bidang Urusan/ Program/ Kegiatan/ Sub Kegiatan	Indikator Program/ Kegiatan/ Sub Kegiatan	Target Akhir Periode RPJMD	Realisasi Capaian RKP Tahun 2021	Prakiraan Capaian Target RKP Tahun 2022	Capaian Kinerja dan Kerangka Pendanaan						Kelompok Sasaran	Prakiraan Maju Rencana Tahun 2024		Perangkat Daerah Penanggung Jawab	
						Target 2023	Pagu Indikatif	Lokasi	Sumber Dana	Prioritas			Target	Pagu Indikatif		
										Nasional	Daerah					
7.01.06.2.01.05	Fasilitasi Pelaksanaan Tugas Kepala Desa dan Perangkat Desa	Jumlah Dokumen Fasilitasi dalam rangka Pelaksanaan Tugas Kepala Desa dan Perangkat Desa				1 Dokumen	1,393,920	Kab. Konawe, Anggalomoare Semua Kelurahan	PENDAPATAN ASLI DAERAH (PAD)	Memperkuat Stabilitas Polhukhankam Dan Transformasi Pelayanan Publik	Fasilitasi, Rekomendasi dan Koordinasi Pembinaan dan Pengawasan Pemerintahan di 10 Desa Wilayah Kec. Anggalomoare	1 Dokumen	1,393,920	KECAMATAN ANGGALOMOARE		
7.01.06.2.01.11	Fasilitasi Penyelenggaraan Ketenteraman dan Ketertiban Umum	Jumlah Dokumen Fasilitasi dalam rangka Penyelenggaraan Ketenteraman dan Ketertiban Umum				1 Dokumen	2,343,770	Kab. Konawe, Anggalomoare Semua Kelurahan	PENDAPATAN ASLI DAERAH (PAD)	Memperkuat Stabilitas Polhukhankam Dan Transformasi Pelayanan Publik	Fasilitasi, Rekomendasi dan Koordinasi Pembinaan dan Pengawasan Pemerintahan di 10 Desa Wilayah Kec. Anggalomoare	1 Dokumen	2,343,770	KECAMATAN ANGGALOMOARE		
7	UNSUR KEWILAYAHAN															
7.01	KECAMATAN						1,143,950,064							1,143,950,064		
7.01.01	PROGRAM PENUNJANG URUSAN PEMERINTAHAN DAERAH KABUPATEN/KOTA	PERSENTASE PENUNJANG URUSAN PEMERINTAHAN DAERAH KABUPATEN/KOTA	%		%	100,00 %	1,118,137,134							100,00 %	1,118,137,134	
7.01.01.2.01	Perencanaan, Penganggaran, dan Evaluasi Kinerja Perangkat Daerah	Jumlah Dokumen Perencanaan, Penganggaran, dan Evaluasi Kinerja Perangkat Daerah	Dokumen		Dokumen	7 Dokumen	27,688,500							7 Dokumen	27,688,500	
7.01.01.2.01.01	Penyusunan Dokumen Perencanaan Perangkat Daerah	Jumlah Dokumen Perencanaan Perangkat Daerah				2 Dokumen	7,911,000	Kab. Konawe, Morosi, Semua Kelurahan	Dana Transfer Umum-Dana Alokasi Umum	Meningkatkan Sumber Daya Manusia Yang Berkualitas Dan Berdaya Saing	3. MENINGKATKAN KUALITAS PELAYANAN PUBLIK YANG BERBASIS PEMANFAATAN TEKNOLOGI INFORMASI.	Kecamatan Morosi	2 Dokumen	7,911,000	KECAMATAN MOROSI	
7.01.01.2.01.02	Koordinasi dan Penyusunan Dokumen RKA-SKPD	Jumlah Dokumen RKA-SKPD dan Laporan Hasil Koordinasi Penyusunan Dokumen RKA-SKPD				1 Dokumen	3,955,500	Kab. Konawe, Morosi, Semua Kelurahan	Dana Transfer Umum-Dana Alokasi Umum	Meningkatkan Sumber Daya Manusia Yang Berkualitas Dan Berdaya Saing	3. MENINGKATKAN KUALITAS PELAYANAN PUBLIK YANG BERBASIS PEMANFAATAN TEKNOLOGI INFORMASI.	Kecamatan Morosi	1 Dokumen	3,955,500	KECAMATAN MOROSI	
7.01.01.2.01.03	Koordinasi dan Penyusunan Dokumen Perubahan RKA-SKPD	Jumlah Dokumen Perubahan RKA-SKPD dan Laporan Hasil Koordinasi Penyusunan Dokumen Perubahan RKA-SKPD				1 Dokumen	3,955,500	Kab. Konawe, Morosi, Semua Kelurahan	Dana Transfer Umum-Dana Alokasi Umum	Meningkatkan Sumber Daya Manusia Yang Berkualitas Dan Berdaya Saing	3. MENINGKATKAN KUALITAS PELAYANAN PUBLIK YANG BERBASIS PEMANFAATAN TEKNOLOGI INFORMASI.	Kecamatan Morosi	1 Dokumen	3,955,500	KECAMATAN MOROSI	

**Penetapan Rencana Kerja Pemerintah Daerah (RKPD)
Kabupaten Konawe
Tahun 2023**

Kode	Urusan/ Bidang Urusan/ Program/ Kegiatan/ Sub Kegiatan	Indikator Program/ Kegiatan/ Sub Kegiatan	Target Akhir Periode RPJMD	Realisasi Capaian RKPD Tahun 2021	Prakiraan Capaian Target RKPD Tahun 2022	Capaian Kinerja dan Kerangka Pendanaan						Kelompok Sasaran	Prakiraan Maju Rencana Tahun 2024		Perangkat Daerah Penanggung Jawab
						Target 2023	Pagu Indikatif	Lokasi	Sumber Dana	Prioritas			Target	Pagu Indikatif	
										Nasional	Daerah				
7.01.01.2.01.04	Koordinasi dan Penyusunan DPA-SKPD	Jumlah Dokumen Perubahan DPA-SKPD dan Laporan Hasil Koordinasi Penyusunan Dokumen Perubahan DPA-SKPD				1 Dokumen	3,955,500	Kab. Konawe, Morosi, Semua Kelurahan	Dana Transfer Umum-Dana Alokasi Umum	Meningkatkan Sumber Daya Manusia Yang Berkualitas Dan Berdaya Saing	3. MENINGKATKAN KUALITAS PELAYANAN PUBLIK YANG BERBASIS PEMANFAATAN TEKNOLOGI INFORMASI.	Kecamatan Morosi	1 Dokumen	3,955,500	KECAMATAN MOROSI
7.01.01.2.01.05	Koordinasi dan Penyusunan Perubahan DPA- SKPD	Jumlah Dokumen Perubahan DPA-SKPD dan Laporan Hasil Koordinasi Penyusunan Dokumen Perubahan DPA-SKPD				1 Dokumen	3,955,500	Kab. Konawe, Morosi, Semua Kelurahan	Dana Transfer Umum-Dana Alokasi Umum	Meningkatkan Sumber Daya Manusia Yang Berkualitas Dan Berdaya Saing	3. MENINGKATKAN KUALITAS PELAYANAN PUBLIK YANG BERBASIS PEMANFAATAN TEKNOLOGI INFORMASI.	Kecamatan Morosi	1 Dokumen	3,955,500	KECAMATAN MOROSI
7.01.01.2.01.06	Koordinasi dan Penyusunan Laporan Capaian Kinerja dan Ikhtisar Realisasi Kinerja SKPD	Jumlah Laporan Capaian Kinerja dan Ikhtisar Realisasi Kinerja SKPD dan Laporan Hasil Koordinasi Penyusunan Laporan Capaian Kinerja dan Ikhtisar Realisasi Kinerja SKPD				1 Laporan	3,955,500	Kab. Konawe, Morosi, Semua Kelurahan	Dana Transfer Umum-Dana Alokasi Umum	Meningkatkan Sumber Daya Manusia Yang Berkualitas Dan Berdaya Saing	3. MENINGKATKAN KUALITAS PELAYANAN PUBLIK YANG BERBASIS PEMANFAATAN TEKNOLOGI INFORMASI.	Kecamatan Morosi	1 Laporan	3,955,500	KECAMATAN MOROSI
7.01.01.2.02	Administrasi Keuangan Perangkat Daerah	Jumlah Laporan Adminstrasi Keuangan Perangkat Daerah	Laporan		Laporan	18 Laporan	880,651,474						18 Laporan	880,651,474	
7.01.01.2.02.01	Penyediaan Gaji dan Tunjangan ASN	Jumlah Orang yang Menerima Gaji dan Tunjangan ASN				24 Orang/bulan	857,277,134	Kab. Konawe, Morosi, Semua Kelurahan	Dana Transfer Umum-Dana Alokasi Umum	Meningkatkan Sumber Daya Manusia Yang Berkualitas Dan Berdaya Saing	3. MENINGKATKAN KUALITAS PELAYANAN PUBLIK YANG BERBASIS PEMANFAATAN TEKNOLOGI INFORMASI.	Kecamatan Morosi	24 Orang/bulan	857,277,134	KECAMATAN MOROSI
7.01.01.2.02.03	Pelaksanaan Penatausahaan dan Pengujian/Verifikasi Keuangan SKPD	Jumlah Dokumen Penatausahaan dan Pengujian/Verifikasi Keuangan SKPD				4 Dokumen	14,850,000	Kab. Konawe, Semua Kecamatan, Semua Kelurahan	Dana Transfer Umum-Dana Alokasi Umum	Meningkatkan Sumber Daya Manusia Yang Berkualitas Dan Berdaya Saing	3. MENINGKATKAN KUALITAS PELAYANAN PUBLIK YANG BERBASIS PEMANFAATAN TEKNOLOGI INFORMASI.	Kecamatan Morosi	4 Dokumen	14,850,000	KECAMATAN MOROSI
7.01.01.2.02.05	Koordinasi dan Penyusunan Laporan Keuangan Akhir Tahun SKPD	Jumlah Laporan Keuangan Akhir Tahun SKPD dan Laporan Hasil Koordinasi Penyusunan Laporan Keuangan Akhir Tahun SKPD				1 Laporan	1,396,340	Kab. Konawe, Morosi, Semua Kelurahan	Dana Transfer Umum-Dana Alokasi Umum	Meningkatkan Sumber Daya Manusia Yang Berkualitas Dan Berdaya Saing	3. MENINGKATKAN KUALITAS PELAYANAN PUBLIK YANG BERBASIS PEMANFAATAN TEKNOLOGI INFORMASI.	Kecamatan Morosi	1 Laporan	1,396,340	KECAMATAN MOROSI
7.01.01.2.02.07	Koordinasi dan Penyusunan Laporan Keuangan Bulanan/ Triwulanan/ Semesteran SKPD	Jumlah Laporan Keuangan Bulanan/ Triwulanan/ Semesteran SKPD dan Laporan Koordinasi Penyusunan Laporan Keuangan Bulanan/Triwulanan/Semesteran SKPD				12 Laporan	7,128,000	Kab. Konawe, Morosi, Semua Kelurahan	Dana Transfer Umum-Dana Alokasi Umum	Meningkatkan Sumber Daya Manusia Yang Berkualitas Dan Berdaya Saing	3. MENINGKATKAN KUALITAS PELAYANAN PUBLIK YANG BERBASIS PEMANFAATAN TEKNOLOGI INFORMASI.	Kecamatan Morosi	12 Laporan	7,128,000	KECAMATAN MOROSI

**Penetapan Rencana Kerja Pemerintah Daerah (RKPD)
Kabupaten Konawe
Tahun 2023**

Kode	Urusan/ Bidang Urusan/ Program/ Kegiatan/ Sub Kegiatan	Indikator Program/ Kegiatan/ Sub Kegiatan	Target Akhir Periode RPJMD	Realisasi Capaian RKPD Tahun 2021	Prakiraan Capaian Target RKPD Tahun 2022	Capaian Kinerja dan Kerangka Pendanaan						Kelompok Sasaran	Prakiraan Maju Rencana Tahun 2024		Perangkat Daerah Penanggung Jawab
						Target 2023	Pagu Indikatif	Lokasi	Sumber Dana	Prioritas			Target	Pagu Indikatif	
										Nasional	Daerah				
7.01.01.2.05	Administrasi Kepegawaian Perangkat Daerah	Jumlah Pelaksanaan Administrasi Kepegawaian Perangkat Daerah	Bulan		Bulan	12 Bulan	10,000,000						12 Bulan	10,000,000	
7.01.01.2.05.02	Pengadaan Pakaian Dinas beserta Atribut Kelengkapannya	Jumlah Paket Pakaian Dinas beserta Atribut Kelengkapan				1 Paket	10,000,000	Kab. Konawe, Morosi, Semua Kelurahan	Dana Transfer Umum-Dana Alokasi Umum	Meningkatkan Sumber Daya Manusia Yang Berkualitas Dan Berdaya Saing	3. MENINGKATKAN KUALITAS PELAYANAN PUBLIK YANG BERBASIS PEMANFAATAN TEKNOLOGI INFORMASI.	Kecamatan Morosi	1 Paket	10,000,000	KECAMATAN MOROSI
7.01.01.2.06	Administrasi Umum Perangkat Daerah	Jumlah Pelaksanaan Administrasi Umum Perangkat Daerah	Bulan		Bulan	12 Bulan	45,939,560						12 Bulan	45,939,560	
7.01.01.2.06.02	Penyediaan Peralatan dan Perlengkapan Kantor	Jumlah Paket Peralatan dan Perlengkapan Kantor yang Disediakan				12 Paket	16,414,826	Kab. Konawe, Morosi, Semua Kelurahan	Dana Transfer Umum-Dana Alokasi Umum	Memperkuat Stabilitas Polhukhankam Dan Transformasi Pelayanan Publik	3. MENINGKATKAN KUALITAS PELAYANAN PUBLIK YANG BERBASIS PEMANFAATAN TEKNOLOGI INFORMASI.	Kecamatan Morosi	12 Paket	16,414,826	KECAMATAN MOROSI
7.01.01.2.06.04	Penyediaan Bahan Logistik Kantor	Jumlah Paket Bahan Logistik Kantor yang Disediakan				2 Paket	7,671,400	Kab. Konawe, Morosi, Semua Kelurahan	Dana Transfer Umum-Dana Alokasi Umum	Memperkuat Stabilitas Polhukhankam Dan Transformasi Pelayanan Publik	3. MENINGKATKAN KUALITAS PELAYANAN PUBLIK YANG BERBASIS PEMANFAATAN TEKNOLOGI INFORMASI.	Kecamatan Morosi	2 Paket	7,671,400	KECAMATAN MOROSI
7.01.01.2.06.05	Penyediaan Barang Cetak dan Penggandaan	Jumlah Paket Barang Cetak dan Penggandaan yang Disediakan				2 Paket	5,970,667	Kab. Konawe, Morosi, Semua Kelurahan	Dana Transfer Umum-Dana Alokasi Umum	Memperkuat Stabilitas Polhukhankam Dan Transformasi Pelayanan Publik	3. MENINGKATKAN KUALITAS PELAYANAN PUBLIK YANG BERBASIS PEMANFAATAN TEKNOLOGI INFORMASI.	Kecamatan Morosi	2 Paket	5,970,667	KECAMATAN MOROSI
7.01.01.2.06.09	Penyelenggaraan Rapat Koordinasi dan Konsultasi SKPD	Jumlah Laporan Penyelenggaraan Rapat Koordinasi dan Konsultasi SKPD				4 Laporan	15,882,667	Kab. Konawe, Morosi, Semua Kelurahan	Dana Transfer Umum-Dana Alokasi Umum	Memperkuat Stabilitas Polhukhankam Dan Transformasi Pelayanan Publik	3. MENINGKATKAN KUALITAS PELAYANAN PUBLIK YANG BERBASIS PEMANFAATAN TEKNOLOGI INFORMASI.	Kecamatan Morosi	4 Laporan	15,882,667	KECAMATAN MOROSI
7.01.01.2.08	Penyediaan Jasa Penunjang Urusan Pemerintahan Daerah	Jasa Penunjang Urusan Pemerintahan Daerah	Bulan		Bulan	12 Bulan	145,622,600						12 Bulan	145,622,600	
7.01.01.2.08.01	Penyediaan Jasa Surat Menyurat	Jumlah Laporan Penyediaan Jasa Surat Menyurat				12 Laporan	350,000	Kab. Konawe, Morosi, Semua Kelurahan	Dana Transfer Umum-Dana Alokasi Umum	Meningkatkan Sumber Daya Manusia Yang Berkualitas Dan Berdaya Saing	3. MENINGKATKAN KUALITAS PELAYANAN PUBLIK YANG BERBASIS PEMANFAATAN TEKNOLOGI INFORMASI.	Kecamatan Morosi	12 Laporan	350,000	KECAMATAN MOROSI

**Penetapan Rencana Kerja Pemerintah Daerah (RKPD)
Kabupaten Konawe
Tahun 2023**

Kode	Urusan/ Bidang Urusan/ Program/ Kegiatan/ Sub Kegiatan	Indikator Program/ Kegiatan/ Sub Kegiatan	Target Akhir Periode RPJMD	Realisasi Capaian RKPD Tahun 2021	Prakiraan Capaian Target RKPD Tahun 2022	Capaian Kinerja dan Kerangka Pendanaan						Kelompok Sasaran	Prakiraan Maju Rencana Tahun 2024		Perangkat Daerah Penanggung Jawab
						Target 2023	Pagu Indikatif	Lokasi	Sumber Dana	Prioritas			Target	Pagu Indikatif	
										Nasional	Daerah				
7.01.01.2.08.02	Penyediaan Jasa Komunikasi, Sumber Daya Air dan Listrik	Jumlah Laporan Penyediaan Jasa Komunikasi, Sumber Daya Air dan Listrik yang Disediakan				12 Laporan	7,332,600	Kab. Konawe, Morosi, Semua Kelurahan	Dana Transfer Umum-Dana Alokasi Umum	Meningkatkan Sumber Daya Manusia Yang Berkualitas Dan Berdaya Saing	3. MENINGKATKAN KUALITAS PELAYANAN PUBLIK YANG BERBASIS PEMANFAATAN TEKNOLOGI INFORMASI.	Kecamatan Morosi	12 Laporan	7,332,600	KECAMATAN MOROSI
7.01.01.2.08.04	Penyediaan Jasa Pelayanan Umum Kantor	Jumlah Laporan Penyediaan Jasa Pelayanan Umum Kantor yang Disediakan				4 Laporan	137,940,000	Kab. Konawe, Morosi, Semua Kelurahan	Dana Transfer Umum-Dana Alokasi Umum	Meningkatkan Sumber Daya Manusia Yang Berkualitas Dan Berdaya Saing	3. MENINGKATKAN KUALITAS PELAYANAN PUBLIK YANG BERBASIS PEMANFAATAN TEKNOLOGI INFORMASI.	Kecamatan Morosi	4 Laporan	137,940,000	KECAMATAN MOROSI
7.01.01.2.09	Pemeliharaan Barang Milik Daerah Penunjang Urusan Pemerintahan Daerah	Jumlah Barang Milik Daerah Penunjang Urusan Pemerintahan Daerah yang di Pelihara	unit		unit	2 unit	8,235,000						2 unit	8,235,000	
7.01.01.2.09.01	Penyediaan Jasa Pemeliharaan, Biaya Pemeliharaan, dan Pajak Kendaraan Perorangan Dinas atau Kendaraan Dinas Jabatan	Jumlah Kendaraan Perorangan Dinas atau Kendaraan Dinas Jabatan yang Dipelihara dan dibayarkan Pajaknya				1 Unit	4,235,000	Kab. Konawe, Morosi, Semua Kelurahan	Dana Transfer Umum-Dana Alokasi Umum	Meningkatkan Sumber Daya Manusia Yang Berkualitas Dan Berdaya Saing	3. MENINGKATKAN KUALITAS PELAYANAN PUBLIK YANG BERBASIS PEMANFAATAN TEKNOLOGI INFORMASI.	Kecamatan Morosi	1 Unit	4,235,000	KECAMATAN MOROSI
7.01.01.2.09.09	Pemeliharaan/Rehabilitasi Gedung Kantor dan Bangunan Lainnya	Jumlah Gedung Kantor dan Bangunan Lainnya yang Dipelihara/Direhabilitasi				1 Unit	4,000,000	Kab. Konawe, Morosi, Semua Kelurahan	Dana Transfer Umum-Dana Alokasi Umum	Meningkatkan Sumber Daya Manusia Yang Berkualitas Dan Berdaya Saing	3. MENINGKATKAN KUALITAS PELAYANAN PUBLIK YANG BERBASIS PEMANFAATAN TEKNOLOGI INFORMASI.	Kecamatan Morosi	1 Unit	4,000,000	KECAMATAN MOROSI
7.01.02	PROGRAM PENYELENGGARAAN PEMERINTAHAN DAN PELAYANAN PUBLIK	PERSENTASE PENYELENGGARAAN PEMERINTAHAN DAN PELAYANAN PUBLIK	%		%	100,00 %	8,926,170						100,00 %	8,926,170	
7.01.02.2.01	Koordinasi Penyelenggaraan Kegiatan Pemerintahan di Tingkat Kecamatan	Jumlah Laporan Penyelenggaraan Kegiatan Pemerintahan di Tingkat Kecamatan	Laporan		Laporan	1 Laporan	3,853,850						1 Laporan	3,853,850	
7.01.02.2.01.01	Koordinasi/Sinergi Perencanaan dan Pelaksanaan Kegiatan Pemerintahan dengan Perangkat Daerah dan Instansi Vertikal Terkait	Jumlah Laporan Koordinasi/Sinergi Perencanaan dan Pelaksanaan Kegiatan Pemerintahan dengan Perangkat Daerah dan Instansi Vertikal Terkait				1 Laporan	3,853,850	Kab. Konawe, Morosi, Semua Kelurahan	Dana Transfer Umum-Dana Alokasi Umum	Memperkuat Stabilitas Polhukhankam Dan Transformasi Pelayanan Publik	3. MENINGKATKAN KUALITAS PELAYANAN PUBLIK YANG BERBASIS PEMANFAATAN TEKNOLOGI INFORMASI.	Kecamatan Morosi	1 Laporan	3,853,850	KECAMATAN MOROSI
7.01.02.2.02	Penyelenggaraan Urusan Pemerintahan yang Tidak Dilaksanakan oleh Unit Kerja Perangkat Daerah yang Ada di Kecamatan	Jumlah Laporan Penyelenggaraan Kegiatan Pemerintahan di Tingkat Kecamatan	Laporan		Laporan	1 Laporan	5,072,320						1 Laporan	5,072,320	

**Penetapan Rencana Kerja Pemerintah Daerah (RKPD)
Kabupaten Konawe
Tahun 2023**

Kode	Urusan/ Bidang Urusan/ Program/ Kegiatan/ Sub Kegiatan	Indikator Program/ Kegiatan/ Sub Kegiatan	Target Akhir Periode RPJMD	Realisasi Capaian RKPD Tahun 2021	Prakiraan Capaian Target RKPD Tahun 2022	Capaian Kinerja dan Kerangka Pendanaan						Kelompok Sasaran	Prakiraan Maju Rencana Tahun 2024		Perangkat Daerah Penanggung Jawab
						Target 2023	Pagu Indikatif	Lokasi	Sumber Dana	Prioritas			Target	Pagu Indikatif	
										Nasional	Daerah				
7.01.02.2.02.01	Perencanaan Kegiatan Pelayanan kepada Masyarakat di Kecamatan	Jumlah Dokumen Perencanaan Kegiatan Pelayanan kepada Masyarakat di Kecamatan				1 Dokumen	5,072,320	Kab. Konawe, Morosi, Semua Kelurahan	Dana Transfer Umum-Dana Alokasi Umum	Memperkuat Stabilitas Polhukhankam Dan Transformasi Pelayanan Publik	3. MENINGKATKAN KUALITAS PELAYANAN PUBLIK YANG BERBASIS PEMANFAATAN TEKNOLOGI INFORMASI.	Kecamatan Morosi	1 Dokumen	5,072,320	KECAMATAN MOROSI
7.01.03	PROGRAM PEMBERDAYAAN MASYARAKAT DESA DAN KELURAHAN	PERSENTASE PEMBERDAYAAN MASYARAKAT DESA DAN KELURAHAN	%		%	100,00 %	7,151,100						100,00 %	7,151,100	
7.01.03.2.01	Koordinasi Kegiatan Pemberdayaan Desa	Jumlah Laporan Hasil Kegiatan Koordinasi Pemberdayaan Desa	Laporan		Laporan	1 Laporan	7,151,100						1 Laporan	7,151,100	
7.01.03.2.01.01	Peningkatan Partisipasi Masyarakat dalam Forum Musyawarah Perencanaan Pembangunan di Desa	Jumlah Lembaga Kemasyarakatan yang Berpartisipasi dalam Forum Musyawarah Perencanaan Pembangunan di Desa				4 Lembaga	7,151,100	Kab. Konawe, Morosi, Semua Kelurahan	Dana Transfer Umum-Dana Alokasi Umum	Memperkuat Stabilitas Polhukhankam Dan Transformasi Pelayanan Publik	3. MENINGKATKAN KUALITAS PELAYANAN PUBLIK YANG BERBASIS PEMANFAATAN TEKNOLOGI INFORMASI.	Kecamatan Morosi	4 Lembaga	7,151,100	KECAMATAN MOROSI
7.01.04	PROGRAM KOORDINASI KETENTERAMAN DAN KETERTIBAN UMUM	PERSENTASE KETENTERAMAN DAN KETERTIBAN UMUM	%		%	100,00 %	1,925,110						100,00 %	1,925,110	
7.01.04.2.01	Koordinasi Upaya Penyelenggaraan Ketenteraman dan Ketertiban Umum	Jumlah Laporan Hasil Kegiatan Koordinasi Upaya Penyelenggaraan Ketenteraman dan Ketertiban Umum	Laporan		Laporan	2 Laporan	1,925,110						2 Laporan	1,925,110	
7.01.04.2.01.01	Sinergitas dengan Kepolisian Negara Republik Indonesia, Tentara Nasional Indonesia dan Instansi Vertikal di Wilayah Kecamatan	Jumlah Laporan Hasil Sinergitas dengan Kepolisian Negara Republik Indonesia, Tentara Nasional Indonesia dan Instansi Vertikal di Wilayah Kecamatan				1 Laporan	962,555	Kab. Konawe, Morosi, Semua Kelurahan	Dana Transfer Umum-Dana Alokasi Umum	Memperkuat Stabilitas Polhukhankam Dan Transformasi Pelayanan Publik	3. MENINGKATKAN KUALITAS PELAYANAN PUBLIK YANG BERBASIS PEMANFAATAN TEKNOLOGI INFORMASI.	Kecamatan morosi	1 Laporan	962,555	KECAMATAN MOROSI
7.01.04.2.01.02	Harmonisasi Hubungan dengan Tokoh Agama dan Tokoh Masyarakat	Jumlah Laporan Pelaksanaan Harmonisasi Hubungan dengan Tokoh Agama dan Tokoh Masyarakat				1 Laporan	962,555	Kab. Konawe, Morosi, Semua Kelurahan	Dana Transfer Umum-Dana Alokasi Umum	Memperkuat Stabilitas Polhukhankam Dan Transformasi Pelayanan Publik	3. MENINGKATKAN KUALITAS PELAYANAN PUBLIK YANG BERBASIS PEMANFAATAN TEKNOLOGI INFORMASI.	Kecamatan morosi	1 Laporan	962,555	KECAMATAN MOROSI
7.01.06	PROGRAM PEMBINAAN DAN PENGAWASAN PEMERINTAHAN DESA	PERSENTASE PEMBINAAN DAN PENGAWASAN PEMERINTAHAN DESA	%		%	100,00 %	7,810,550						100,00 %	7,810,550	
7.01.06.2.01	Fasilitasi, Rekomendasi dan Koordinasi Pembinaan dan Pengawasan Pemerintahan Desa	Jumlah Dokumen yang Difasilitasi dalam rangka Administrasi Tata Pemerintahan Desa	Laporan		Laporan	4 Laporan	7,810,550						4 Laporan	7,810,550	

**Penetapan Rencana Kerja Pemerintah Daerah (RKPD)
Kabupaten Konawe
Tahun 2023**

Kode	Urusan/ Bidang Urusan/ Program/ Kegiatan/ Sub Kegiatan	Indikator Program/ Kegiatan/ Sub Kegiatan	Target Akhir Periode RPJMD	Realisasi Capaian RKPD Tahun 2021	Prakiraan Capaian Target RKPD Tahun 2022	Capaian Kinerja dan Kerangka Pendanaan						Kelompok Sasaran	Prakiraan Maju Rencana Tahun 2024		Perangkat Daerah Penanggung Jawab
						Target 2023	Pagu Indikatif	Lokasi	Sumber Dana	Prioritas			Target	Pagu Indikatif	
										Nasional	Daerah				
7 01 06 2.01 02	Fasilitasi Administrasi Tata Pemerintahan Desa	Jumlah Dokumen yang Difasilitasi dalam rangka Administrasi Tata Pemerintahan Desa				1 Dokumen	1,754,500	Kab. Konawe, Morosi, Semua Kelurahan	Dana Transfer Umum-Dana Alokasi Umum	Memperkuat Stabilitas Polhukhankam Dan Transformasi Pelayanan Publik	3. MENINGKATKAN KUALITAS PELAYANAN PUBLIK YANG BERBASIS PEMANFAATAN TEKNOLOGI INFORMASI.	Kecamatan Morosi	1 Dokumen	1,754,500	KECAMATAN MOROSI
7 01 06 2.01 03	Fasilitasi Pengelolaan Keuangan Desa dan Pendayagunaan Aset Desa	Jumlah Dokumen yang Difasilitasi dalam rangka Pengelolaan Keuangan Desa dan Pendayagunaan Aset Desa				1 Dokumen	1,669,800	Kab. Konawe, Morosi, Semua Kelurahan	Dana Transfer Umum-Dana Alokasi Umum	Memperkuat Stabilitas Polhukhankam Dan Transformasi Pelayanan Publik	3. MENINGKATKAN KUALITAS PELAYANAN PUBLIK YANG BERBASIS PEMANFAATAN TEKNOLOGI INFORMASI.	Kecamatan Morosi	1 Dokumen	1,669,800	KECAMATAN MOROSI
7 01 06 2.01 05	Fasilitasi Pelaksanaan Tugas Kepala Desa dan Perangkat Desa	Jumlah Dokumen Fasilitasi dalam rangka Pelaksanaan Tugas Kepala Desa dan Perangkat Desa				1 Dokumen	3,267,000	Kab. Konawe, Morosi, Semua Kelurahan	Dana Transfer Umum-Dana Alokasi Umum	Memperkuat Stabilitas Polhukhankam Dan Transformasi Pelayanan Publik	3. MENINGKATKAN KUALITAS PELAYANAN PUBLIK YANG BERBASIS PEMANFAATAN TEKNOLOGI INFORMASI.	Kecamatan Morosi	1 Dokumen	3,267,000	KECAMATAN MOROSI
7 01 06 2.01 09	Fasilitasi Sinkronisasi Perencanaan Pembangunan Daerah dengan Pembangunan Desa	Jumlah Dokumen Sinkronisasi Perencanaan Pembangunan Daerah dengan Pembangunan Desa				1 Dokumen	1,119,250	Kab. Konawe, Morosi, Semua Kelurahan	Dana Transfer Umum-Dana Alokasi Umum	Memperkuat Stabilitas Polhukhankam Dan Transformasi Pelayanan Publik	3. MENINGKATKAN KUALITAS PELAYANAN PUBLIK YANG BERBASIS PEMANFAATAN TEKNOLOGI INFORMASI.	Kecamatan Morosi	1 Dokumen	1,119,250	KECAMATAN MOROSI
7	UNSUR KEWILAYAHAN														
7 01	KECAMATAN						1,131,631,709							1,131,631,709	
7 01 01	PROGRAM PENUNJANG URUSAN PEMERINTAHAN DAERAH KABUPATEN/KOTA	PERSENTASE PENUNJANG URUSAN PEMERINTAHAN DAERAH KABUPATEN/KOTA	%		%	100,00 %	1,057,344,329						100,00 %	1,057,344,329	
7 01 01 2.01	Perencanaan, Penganggaran, dan Evaluasi Kinerja Perangkat Daerah	Jumlah Dokumen Perencanaan, Penganggaran, dan Evaluasi Kinerja Perangkat Daerah	Dokumen		Dokumen	7 Dokumen	27,688,500						7 Dokumen	27,688,500	
7 01 01 2.01 01	Penyusunan Dokumen Perencanaan Perangkat Daerah	Jumlah Dokumen Perencanaan Perangkat Daerah				2 Dokumen	7,911,000	Kab. Konawe, Padangguni, Semua Kelurahan	Dana Transfer Umum-Dana Alokasi Umum	Meningkatkan Sumber Daya Manusia Yang Berkualitas Dan Berdaya Saing	1. MENINGKATKAN KAPASITAS INFRASTRUKTUR WILAYAH UNTUK Mendukung Aktifitas Sosial Dan Perekonomian Masyarakat.	KECAMATAN PADANGGUNI	2 Dokumen	7,911,000	KECAMATAN PADANGGUNI

**Penetapan Rencana Kerja Pemerintah Daerah (RKPD)
Kabupaten Konawe
Tahun 2023**

Kode	Urusan/ Bidang Urusan/ Program/ Kegiatan/ Sub Kegiatan	Indikator Program/ Kegiatan/ Sub Kegiatan	Target Akhir Periode RPJMD	Realisasi Capaian RKPD Tahun 2021	Prakiraan Capaian Target RKPD Tahun 2022	Capaian Kinerja dan Kerangka Pendanaan						Kelompok Sasaran	Prakiraan Maju Rencana Tahun 2024		Perangkat Daerah Penanggung Jawab
						Target 2023	Pagu Indikatif	Lokasi	Sumber Dana	Prioritas			Target	Pagu Indikatif	
										Nasional	Daerah				
7.01.01.2.01.02	Koordinasi dan Penyusunan Dokumen RKA-SKPD	Jumlah Dokumen RKA-SKPD dan Laporan Hasil Koordinasi Penyusunan Dokumen RKA-SKPD				1 Dokumen	3,955,500	Kab. Konawe, Padangguni, Semua Kelurahan	Dana Transfer Umum-Dana Alokasi Umum	Meningkatkan Sumber Daya Manusia Yang Berkualitas Dan Berdaya Saing	1. MENINGKATKAN KAPASITAS INFRASTRUKTUR WILAYAH UNTUK Mendukung Aktifitas Sosial Dan Perekonomian Masyarakat.	KECAMATAN PADANGGUNI	1 Dokumen	3,955,500	KECAMATAN PADANGGUNI
7.01.01.2.01.03	Koordinasi dan Penyusunan Dokumen Perubahan RKA-SKPD	Jumlah Dokumen Perubahan RKA-SKPD dan Laporan Hasil Koordinasi Penyusunan Dokumen Perubahan RKA-SKPD				1 Dokumen	3,955,500	Kab. Konawe, Semua Kecamatan, Semua Kelurahan	Dana Transfer Umum-Dana Alokasi Umum	Meningkatkan Sumber Daya Manusia Yang Berkualitas Dan Berdaya Saing	1. MENINGKATKAN KAPASITAS INFRASTRUKTUR WILAYAH UNTUK Mendukung Aktifitas Sosial Dan Perekonomian Masyarakat.	KECAMATAN PADANGGUNI	1 Dokumen	3,955,500	KECAMATAN PADANGGUNI
7.01.01.2.01.04	Koordinasi dan Penyusunan DPA-SKPD	Jumlah Dokumen DPA-SKPD dan Laporan Hasil Koordinasi Penyusunan Dokumen DPA-SKPD				1 Dokumen	3,955,500	Kab. Konawe, Padangguni, Semua Kelurahan	Dana Transfer Umum-Dana Alokasi Umum	Meningkatkan Sumber Daya Manusia Yang Berkualitas Dan Berdaya Saing	1. MENINGKATKAN KAPASITAS INFRASTRUKTUR WILAYAH UNTUK Mendukung Aktifitas Sosial Dan Perekonomian Masyarakat.	KECAMATAN PADANGGUNI	1 Dokumen	3,955,500	KECAMATAN PADANGGUNI
7.01.01.2.01.05	Koordinasi dan Penyusunan Perubahan DPA- SKPD	Jumlah Dokumen Perubahan DPA-SKPD dan Laporan Hasil Koordinasi Penyusunan Dokumen Perubahan DPA-SKPD				1 Dokumen	3,955,500	Kab. Konawe, Padangguni, Semua Kelurahan	Dana Transfer Umum-Dana Alokasi Umum	Meningkatkan Sumber Daya Manusia Yang Berkualitas Dan Berdaya Saing	1. MENINGKATKAN KAPASITAS INFRASTRUKTUR WILAYAH UNTUK Mendukung Aktifitas Sosial Dan Perekonomian Masyarakat.	KECAMATAN PADANGGUNI	1 Dokumen	3,955,500	KECAMATAN PADANGGUNI
7.01.01.2.01.06	Koordinasi dan Penyusunan Laporan Capaian Kinerja dan Ikhtisar Realisasi Kinerja SKPD	Jumlah Laporan Capaian Kinerja dan Ikhtisar Realisasi Kinerja SKPD dan Laporan Hasil Koordinasi Penyusunan Laporan Capaian Kinerja dan Ikhtisar Realisasi Kinerja SKPD				1 Laporan	3,955,500	Kab. Konawe, Padangguni, Semua Kelurahan	Dana Transfer Umum-Dana Alokasi Umum	Meningkatkan Sumber Daya Manusia Yang Berkualitas Dan Berdaya Saing	1. MENINGKATKAN KAPASITAS INFRASTRUKTUR WILAYAH UNTUK Mendukung Aktifitas Sosial Dan Perekonomian Masyarakat.	KECAMATAN PADANGGUNI	1 Laporan	3,955,500	KECAMATAN PADANGGUNI
7.01.01.2.02	Administrasi Keuangan Perangkat Daerah	Jumlah Laporan Adminstrasi Keuangan Perangkat Daerah	Laporan		Laporan	6 Laporan	813,792,495						6 Laporan	813,792,495	
7.01.01.2.02.01	Penyediaan Gaji dan Tunjangan ASN	Jumlah Orang yang Menerima Gaji dan Tunjangan ASN				154 Orang/bulan	779,601,495	Kab. Konawe, Padangguni, Semua Kelurahan	Dana Transfer Umum-Dana Alokasi Umum	Meningkatkan Sumber Daya Manusia Yang Berkualitas Dan Berdaya Saing		KECAMATAN PADANGGUNI	154 Orang/bulan	779,601,495	KECAMATAN PADANGGUNI

**Penetapan Rencana Kerja Pemerintah Daerah (RKPD)
Kabupaten Konawe
Tahun 2023**

Kode	Urusan/ Bidang Urusan/ Program/ Kegiatan/ Sub Kegiatan	Indikator Program/ Kegiatan/ Sub Kegiatan	Target Akhir Periode RPJMD	Realisasi Capaian RKPD Tahun 2021	Prakiraan Capaian Target RKPD Tahun 2022	Capaian Kinerja dan Kerangka Pendanaan						Kelompok Sasaran	Prakiraan Maju Rencana Tahun 2024		Perangkat Daerah Penanggung Jawab
						Target 2023	Pagu Indikatif	Lokasi	Sumber Dana	Prioritas			Target	Pagu Indikatif	
										Nasional	Daerah				
7 01 01 2.02 03	Pelaksanaan Penatausahaan dan Pengujian/Verifikasi Keuangan SKPD	Jumlah Dokumen Penatausahaan dan Pengujian/Verifikasi Keuangan SKPD				4 Dokumen	26,280,000	Kab. Konawe, Padangguni, Semua Kelurahan	Dana Transfer Umum-Dana Alokasi Umum	Meningkatkan Sumber Daya Manusia Yang Berkualitas Dan Berdaya Saing		KECAMATAN PADANGGUNI	4 Dokumen	26,280,000	KECAMATAN PADANGGUNI
7 01 01 2.02 05	Koordinasi dan Penyusunan Laporan Keuangan Akhir Tahun SKPD	Jumlah Laporan Keuangan Akhir Tahun SKPD dan Laporan Hasil Koordinasi Penyusunan Laporan Keuangan Akhir Tahun SKPD				1 Laporan	7,911,000	Kab. Konawe, Padangguni, Semua Kelurahan	Dana Transfer Umum-Dana Alokasi Umum	Meningkatkan Sumber Daya Manusia Yang Berkualitas Dan Berdaya Saing		KECAMATAN PADANGGUNI	1 Laporan	7,911,000	KECAMATAN PADANGGUNI
7 01 01 2.05	Administrasi Kepegawaian Perangkat Daerah	Jumlah Pelaksanaan Administrasi Kepegawaian Perangkat Daerah	Bulan		Bulan	12 Bulan	10,000,000						12 Bulan	10,000,000	
7 01 01 2.05 02	Pengadaan Pakaian Dinas beserta Atribut Kelengkapannya	Jumlah Paket Pakaian Dinas beserta Atribut Kelengkapan				2 Paket	10,000,000	Kab. Konawe, Padangguni, Semua Kelurahan	Dana Transfer Umum-Dana Alokasi Umum	Meningkatkan Sumber Daya Manusia Yang Berkualitas Dan Berdaya Saing	3. MENINGKATKAN KUALITAS PELAYANAN PUBLIK YANG BERBASIS PEMANFAATAN TEKNOLOGI INFORMASI.	KECAMATAN PADANGGUNI	2 Paket	10,000,000	KECAMATAN PADANGGUNI
7 01 01 2.06	Administrasi Umum Perangkat Daerah	Jumlah Pelaksanaan Administrasi Umum Perangkat Daerah	Bulan		Bulan	12 Bulan	51,853,334						12 Bulan	51,853,334	
7 01 01 2.06 02	Penyediaan Peralatan dan Perlengkapan Kantor	Jumlah Paket Peralatan dan Perlengkapan Kantor yang Disediakan				12 Paket	20,000,000	Kab. Konawe, Padangguni, Semua Kelurahan	Dana Transfer Umum-Dana Alokasi Umum	Meningkatkan Sumber Daya Manusia Yang Berkualitas Dan Berdaya Saing	3. MENINGKATKAN KUALITAS PELAYANAN PUBLIK YANG BERBASIS PEMANFAATAN TEKNOLOGI INFORMASI.	KECAMATAN PADANGGUNI	12 Paket	20,000,000	KECAMATAN PADANGGUNI
7 01 01 2.06 04	Penyediaan Bahan Logistik Kantor	Jumlah Paket Bahan Logistik Kantor yang Disediakan				2 Paket	10,000,000	Kab. Konawe, Padangguni, Semua Kelurahan	Dana Transfer Umum-Dana Alokasi Umum	Meningkatkan Sumber Daya Manusia Yang Berkualitas Dan Berdaya Saing	3. MENINGKATKAN KUALITAS PELAYANAN PUBLIK YANG BERBASIS PEMANFAATAN TEKNOLOGI INFORMASI.	KECAMATAN PADANGGUNI	2 Paket	10,000,000	KECAMATAN PADANGGUNI
7 01 01 2.06 05	Penyediaan Barang Cetak dan Penggandaan	Jumlah Paket Barang Cetak dan Penggandaan yang Disediakan				2 Paket	5,970,667	Kab. Konawe, Padangguni, Semua Kelurahan	Dana Transfer Umum-Dana Alokasi Umum	Meningkatkan Sumber Daya Manusia Yang Berkualitas Dan Berdaya Saing	3. MENINGKATKAN KUALITAS PELAYANAN PUBLIK YANG BERBASIS PEMANFAATAN TEKNOLOGI INFORMASI.	KECAMATAN PADANGGUNI	2 Paket	5,970,667	KECAMATAN PADANGGUNI
7 01 01 2.06 09	Penyelenggaraan Rapat Koordinasi dan Konsultasi SKPD	Jumlah Laporan Penyelenggaraan Rapat Koordinasi dan Konsultasi SKPD				4 Laporan	15,882,667	Kab. Konawe, Padangguni, Semua Kelurahan	Dana Transfer Umum-Dana Alokasi Umum	Meningkatkan Sumber Daya Manusia Yang Berkualitas Dan Berdaya Saing	3. MENINGKATKAN KUALITAS PELAYANAN PUBLIK YANG BERBASIS PEMANFAATAN TEKNOLOGI INFORMASI.	KECAMATAN PADANGGUNI	4 Laporan	15,882,667	KECAMATAN PADANGGUNI
7 01 01 2.08	Penyediaan Jasa Penunjang Urusan Pemerintahan Daerah	Jasa Penunjang Urusan Pemerintahan Daerah	Bulan		Bulan	12 Bulan	117,010,000						12 Bulan	117,010,000	

**Penetapan Rencana Kerja Pemerintah Daerah (RKPD)
Kabupaten Konawe
Tahun 2023**

Kode	Urusan/ Bidang Urusan/ Program/ Kegiatan/ Sub Kegiatan	Indikator Program/ Kegiatan/ Sub Kegiatan	Target Akhir Periode RPJMD	Realisasi Capaian RKPD Tahun 2021	Prakiraan Capaian Target RKPD Tahun 2022	Capaian Kinerja dan Kerangka Pendanaan						Kelompok Sasaran	Prakiraan Maju Rencana Tahun 2024		Perangkat Daerah Penanggung Jawab
						Target 2023	Pagu Indikatif	Lokasi	Sumber Dana	Prioritas			Target	Pagu Indikatif	
										Nasional	Daerah				
7.01.01.2.08.01	Penyediaan Jasa Surat Menyurat	Jumlah Laporan Penyediaan Jasa Surat Menyurat				12 Laporan	350,000	Kab. Konawe, Padangguni, Semua Kelurahan	Dana Transfer Umum-Dana Alokasi Umum	Meningkatkan Sumber Daya Manusia Yang Berkualitas Dan Berdaya Saing	3. MENINGKATKAN KUALITAS PELAYANAN PUBLIK YANG BERBASIS PEMANFAATAN TEKNOLOGI INFORMASI.	KECAMATAN PADANGGUNI	12 Laporan	350,000	KECAMATAN PADANGGUNI
7.01.01.2.08.02	Penyediaan Jasa Komunikasi, Sumber Daya Air dan Listrik	Jumlah Laporan Penyediaan Jasa Komunikasi, Sumber Daya Air dan Listrik yang Disediakan				12 Laporan	3,060,000	Kab. Konawe, Padangguni, Semua Kelurahan	Dana Transfer Umum-Dana Alokasi Umum	Meningkatkan Sumber Daya Manusia Yang Berkualitas Dan Berdaya Saing	3. MENINGKATKAN KUALITAS PELAYANAN PUBLIK YANG BERBASIS PEMANFAATAN TEKNOLOGI INFORMASI.	KECAMATAN PADANGGUNI	12 Laporan	3,060,000	KECAMATAN PADANGGUNI
7.01.01.2.08.04	Penyediaan Jasa Pelayanan Umum Kantor	Jumlah Laporan Penyediaan Jasa Pelayanan Umum Kantor yang Disediakan				4 Laporan	113,600,000	Kab. Konawe, Padangguni, Semua Kelurahan	Dana Transfer Umum-Dana Alokasi Umum	Meningkatkan Sumber Daya Manusia Yang Berkualitas Dan Berdaya Saing	3. MENINGKATKAN KUALITAS PELAYANAN PUBLIK YANG BERBASIS PEMANFAATAN TEKNOLOGI INFORMASI.	KECAMATAN PADANGGUNI	4 Laporan	113,600,000	KECAMATAN PADANGGUNI
7.01.01.2.09	Pemeliharaan Barang Milik Daerah Penunjang Urusan Pemerintahan Daerah	Jumlah Barang Milik Daerah Penunjang Urusan Pemerintahan Daerah yang di Pelihara	Unit		Unit	3 Unit	37,000,000						3 Unit	37,000,000	
7.01.01.2.09.06	Pemeliharaan Peralatan dan Mesin Lainnya	Jumlah Peralatan dan Mesin Lainnya yang Dipelihara				2 Unit	7,000,000	Kab. Konawe, Padangguni, Semua Kelurahan	Dana Transfer Umum-Dana Alokasi Umum	Meningkatkan Sumber Daya Manusia Yang Berkualitas Dan Berdaya Saing	3. MENINGKATKAN KUALITAS PELAYANAN PUBLIK YANG BERBASIS PEMANFAATAN TEKNOLOGI INFORMASI.	KECAMATAN PADANGGUNI	2 Unit	7,000,000	KECAMATAN PADANGGUNI
7.01.01.2.09.09	Pemeliharaan/Rehabilitasi Gedung Kantor dan Bangunan Lainnya	Jumlah Gedung Kantor dan Bangunan Lainnya yang Dipelihara/Direhabilitasi				1 Unit	30,000,000	Kab. Konawe, Padangguni, Semua Kelurahan	Dana Transfer Umum-Dana Alokasi Umum	Meningkatkan Sumber Daya Manusia Yang Berkualitas Dan Berdaya Saing	3. MENINGKATKAN KUALITAS PELAYANAN PUBLIK YANG BERBASIS PEMANFAATAN TEKNOLOGI INFORMASI.	KECAMATAN PADANGGUNI	1 Unit	30,000,000	KECAMATAN PADANGGUNI
7.01.02	PROGRAM PENYELENGGARAAN PEMERINTAHAN DAN PELAYANAN PUBLIK	PERSENTASE PENYELENGGARAAN PEMERINTAHAN DAN PELAYANAN PUBLIK	%		%	100,00 %	11,719,380						100,00 %	11,719,380	
7.01.02.2.01	Koordinasi Penyelenggaraan Kegiatan Pemerintahan di Tingkat Kecamatan	Jumlah Laporan Penyelenggaraan Kegiatan Pemerintahan di Tingkat Kecamatan	Laporan		Laporan	1 Laporan	6,180,000						1 Laporan	6,180,000	
7.01.02.2.01.01	Koordinasi/Sinergi Perencanaan dan Pelaksanaan Kegiatan Pemerintahan dengan Perangkat Daerah dan Instansi Vertikal Terkait	Jumlah Laporan Koordinasi/Sinergi Perencanaan dan Pelaksanaan Kegiatan Pemerintahan dengan Perangkat Daerah dan Instansi Vertikal Terkait				1 Laporan	6,180,000	Kab. Konawe, Padangguni, Semua Kelurahan	Dana Transfer Umum-Dana Alokasi Umum	Memperkuat Stabilitas Polhukhankam Dan Transformasi Pelayanan Publik	3. MENINGKATKAN KUALITAS PELAYANAN PUBLIK YANG BERBASIS PEMANFAATAN TEKNOLOGI INFORMASI.	Kegiatan Pemerintahan di Tingkat Kecamatan	1 Laporan	6,180,000	KECAMATAN PADANGGUNI

**Penetapan Rencana Kerja Pemerintah Daerah (RKPD)
Kabupaten Konawe
Tahun 2023**

Kode	Urusan/ Bidang Urusan/ Program/ Kegiatan/ Sub Kegiatan	Indikator Program/ Kegiatan/ Sub Kegiatan	Target Akhir Periode RPJMD	Realisasi Capaian RKPD Tahun 2021	Prakiraan Capaian Target RKPD Tahun 2022	Capaian Kinerja dan Kerangka Pendanaan						Kelompok Sasaran	Prakiraan Maju Rencana Tahun 2024		Perangkat Daerah Penanggung Jawab
						Target 2023	Pagu Indikatif	Lokasi	Sumber Dana	Prioritas			Target	Pagu Indikatif	
										Nasional	Daerah				
7 01 02 2.02	Penyelenggaraan Urusan Pemerintahan yang Tidak Dilaksanakan oleh Unit Kerja Perangkat Daerah yang Ada di Kecamatan	Jumlah Laporan Penyelenggaraan Kegiatan Pemerintahan di Tingkat Kecamatan	Laporan		Laporan	1 Laporan	5,539,380						1 Laporan	5,539,380	
7 01 02 2.02 03	Peningkatan Efektifitas Pelaksanaan Pelayanan kepada Masyarakat di Wilayah Kecamatan	Jumlah Laporan Peningkatan Efektifitas Pelaksanaan Pelayanan kepada Masyarakat di Wilayah Kecamatan				1 Laporan	5,539,380	Kab. Konawe, Padangguni, Semua Kelurahan	Dana Transfer Umum-Dana Alokasi Umum	Memperkuat Stabilitas Polhukhankam Dan Transformasi Pelayanan Publik	3. MENINGKATKAN KUALITAS PELAYANAN PUBLIK YANG BERBASIS PEMANFAATAN TEKNOLOGI INFORMASI.	Unit Kerja Perangkat Daerah yang Ada di Kecamatan	1 Laporan	5,539,380	KECAMATAN PADANGGUNI
7 01 03	PROGRAM PEMBERDAYAAN MASYARAKAT DESA DAN KELURAHAN	PERSENTASE PEMBERDAYAAN MASYARAKAT DESA DAN KELURAHAN	%		%	100,00 %	10,428,000						100,00 %	10,428,000	
7 01 03 2.01	Koordinasi Kegiatan Pemberdayaan Desa	Jumlah Laporan Hasil Kegiatan Koordinasi Pemberdayaan Desa	Laporan		Laporan	1 Laporan	10,428,000						1 Laporan	10,428,000	
7 01 03 2.01 01	Peningkatan Partisipasi Masyarakat dalam Forum Musyawarah Perencanaan Pembangunan di Desa	Jumlah Lembaga Kemasyarakatan yang Berpartisipasi dalam Forum Musyawarah Perencanaan Pembangunan di Desa				1 Lembaga	10,428,000	Kab. Konawe, Padangguni, Semua Kelurahan	Dana Transfer Umum-Dana Alokasi Umum	Memperkuat Stabilitas Polhukhankam Dan Transformasi Pelayanan Publik	3. MENINGKATKAN KUALITAS PELAYANAN PUBLIK YANG BERBASIS PEMANFAATAN TEKNOLOGI INFORMASI.	Kegiatan Pemberdayaan Desa	1 Lembaga	10,428,000	KECAMATAN PADANGGUNI
7 01 06	PROGRAM PEMBINAAN DAN PENGAWASAN PEMERINTAHAN DESA	PERSENTASE PEMBINAAN DAN PENGAWASAN PEMERINTAHAN DESA	%		%	100,00 %	52,140,000						100,00 %	52,140,000	
7 01 06 2.01	Fasilitasi, Rekomendasi dan Koordinasi Pembinaan dan Pengawasan Pemerintahan Desa	Jumlah laporan Pembinaan dan Pengawasan Pemerintahan Desa	Laporan		Laporan	6 Laporan	52,140,000						6 Laporan	52,140,000	
7 01 06 2.01 01	Fasilitasi Penyusunan Peraturan Desa dan Peraturan Kepala Desa	Jumlah Dokumen yang Difasilitasi dalam rangka Penyusunan Peraturan Desa dan Peraturan Kepala Desa				1 Dokumen	10,428,000	Kab. Konawe, Padangguni, Semua Kelurahan	Dana Transfer Umum-Dana Alokasi Umum	Memperkuat Stabilitas Polhukhankam Dan Transformasi Pelayanan Publik	3. MENINGKATKAN KUALITAS PELAYANAN PUBLIK YANG BERBASIS PEMANFAATAN TEKNOLOGI INFORMASI.	Pembinaan dan Pengawasan Pemerintahan Desa	1 Dokumen	10,428,000	KECAMATAN PADANGGUNI
7 01 06 2.01 02	Fasilitasi Administrasi Tata Pemerintahan Desa	Jumlah Dokumen yang Difasilitasi dalam rangka Administrasi Tata Pemerintahan Desa				2 Dokumen	10,428,000	Kab. Konawe, Padangguni, Semua Kelurahan	Dana Transfer Umum-Dana Alokasi Umum	Memperkuat Stabilitas Polhukhankam Dan Transformasi Pelayanan Publik	3. MENINGKATKAN KUALITAS PELAYANAN PUBLIK YANG BERBASIS PEMANFAATAN TEKNOLOGI INFORMASI.	Pembinaan dan Pengawasan Pemerintahan Desa	2 Dokumen	10,428,000	KECAMATAN PADANGGUNI
7 01 06 2.01 03	Fasilitasi Pengelolaan Keuangan Desa dan Pendayagunaan Aset Desa	Jumlah Dokumen yang Difasilitasi dalam rangka Pengelolaan Keuangan Desa dan Pendayagunaan Aset Desa				1 Dokumen	10,428,000	Kab. Konawe, Padangguni, Semua Kelurahan	Dana Transfer Umum-Dana Alokasi Umum	Memperkuat Stabilitas Polhukhankam Dan Transformasi Pelayanan Publik	3. MENINGKATKAN KUALITAS PELAYANAN PUBLIK YANG BERBASIS PEMANFAATAN TEKNOLOGI INFORMASI.	Pembinaan dan Pengawasan Pemerintahan Desa	1 Dokumen	10,428,000	KECAMATAN PADANGGUNI

**Penetapan Rencana Kerja Pemerintah Daerah (RKPD)
Kabupaten Konawe
Tahun 2023**

Kode	Urusan/ Bidang Urusan/ Program/ Kegiatan/ Sub Kegiatan	Indikator Program/ Kegiatan/ Sub Kegiatan	Target Akhir Periode RPJMD	Realisasi Capaian RKPD Tahun 2021	Prakiraan Capaian Target RKPD Tahun 2022	Capaian Kinerja dan Kerangka Pendanaan						Kelompok Sasaran	Prakiraan Maju Rencana Tahun 2024		Perangkat Daerah Penanggung Jawab
						Target 2023	Pagu Indikatif	Lokasi	Sumber Dana	Prioritas			Target	Pagu Indikatif	
										Nasional	Daerah				
7 01 06 2.01 05	Fasilitasi Pelaksanaan Tugas Kepala Desa dan Perangkat Desa	Jumlah Dokumen Fasilitasi dalam rangka Pelaksanaan Tugas Kepala Desa dan Perangkat Desa				1 Dokumen	10,428,000	Kab. Konawe, Padangguni, Semua Kelurahan	Dana Transfer Umum-Dana Alokasi Umum	Memperkuat Stabilitas Polhukhankam Dan Transformasi Pelayanan Publik	3. MENINGKATKAN KUALITAS PELAYANAN PUBLIK YANG BERBASIS PEMANFAATAN TEKNOLOGI INFORMASI.	Pembinaan dan Pengawasan Pemerintahan Desa	1 Dokumen	10,428,000	KECAMATAN PADANGGUNI
7 01 06 2.01 09	Fasilitasi Sinkronisasi Perencanaan Pembangunan Daerah dengan Pembangunan Desa	Jumlah Dokumen Sinkronisasi Perencanaan Pembangunan Daerah dengan Pembangunan Desa				1 Dokumen	10,428,000	Kab. Konawe, Padangguni, Semua Kelurahan	Dana Transfer Umum-Dana Alokasi Umum	Memperkuat Stabilitas Polhukhankam Dan Transformasi Pelayanan Publik	3. MENINGKATKAN KUALITAS PELAYANAN PUBLIK YANG BERBASIS PEMANFAATAN TEKNOLOGI INFORMASI.	Pembinaan dan Pengawasan Pemerintahan Desa	1 Dokumen	10,428,000	KECAMATAN PADANGGUNI
7	UNSUR KEWILAYAHAN														
7 01	KECAMATAN						1,362,839,686							1,362,839,686	
7 01 01	PROGRAM PENUNJANG URUSAN PEMERINTAHAN DAERAH KABUPATEN/KOTA	PERSENTASE PENUNJANG URUSAN PEMERINTAHAN DAERAH KABUPATEN/KOTA	%		%	100,00 %	1,296,193,712						100,00 %	1,296,193,712	
7 01 01 2.01	Perencanaan, Penganggaran, dan Evaluasi Kinerja Perangkat Daerah	Jumlah Dokumen Perencanaan, Penganggaran, dan Evaluasi Kinerja Perangkat Daerah	Dokumen		Dokumen	7 Dokumen	27,688,500						7 Dokumen	27,688,500	
7 01 01 2.01 01	Penyusunan Dokumen Perencanaan Perangkat Daerah	Jumlah Dokumen Perencanaan Perangkat Daerah				2 Dokumen	7,911,000	Kab. Konawe, Onembute, Semua Kelurahan	Dana Transfer Umum-Dana Alokasi Umum	Meningkatkan Sumber Daya Manusia Yang Berkualitas Dan Berdaya Saing	3. MENINGKATKAN KUALITAS PELAYANAN PUBLIK YANG BERBASIS PEMANFAATAN TEKNOLOGI INFORMASI.	KECAMATAN ONEMBUTE	2 Dokumen	7,911,000	KECAMATAN ONEMBUTE
7 01 01 2.01 02	Koordinasi dan Penyusunan Dokumen RKA-SKPD	Jumlah Dokumen RKA-SKPD dan Laporan Hasil Koordinasi Penyusunan Dokumen RKA-SKPD				1 Dokumen	3,955,500	Kab. Konawe, Onembute, Semua Kelurahan	Dana Transfer Umum-Dana Alokasi Umum	Meningkatkan Sumber Daya Manusia Yang Berkualitas Dan Berdaya Saing	3. MENINGKATKAN KUALITAS PELAYANAN PUBLIK YANG BERBASIS PEMANFAATAN TEKNOLOGI INFORMASI.	KECAMATAN ONEMBUTE	1 Dokumen	3,955,500	KECAMATAN ONEMBUTE
7 01 01 2.01 03	Koordinasi dan Penyusunan Dokumen Perubahan RKA-SKPD	Jumlah Dokumen Perubahan RKA-SKPD dan Laporan Hasil Koordinasi Penyusunan Dokumen Perubahan RKA-SKPD				1 Dokumen	3,955,500	Kab. Konawe, Onembute, Semua Kelurahan	Dana Transfer Umum-Dana Alokasi Umum	Meningkatkan Sumber Daya Manusia Yang Berkualitas Dan Berdaya Saing	3. MENINGKATKAN KUALITAS PELAYANAN PUBLIK YANG BERBASIS PEMANFAATAN TEKNOLOGI INFORMASI.	KECAMATAN ONEMBUTE	1 Dokumen	3,955,500	KECAMATAN ONEMBUTE
7 01 01 2.01 04	Koordinasi dan Penyusunan DPA-SKPD	Jumlah Dokumen DPA-SKPD dan Laporan Hasil Koordinasi Penyusunan Dokumen DPA-SKPD				1 Dokumen	3,955,500	Kab. Konawe, Onembute, Semua Kelurahan	Dana Transfer Umum-Dana Alokasi Umum	Meningkatkan Sumber Daya Manusia Yang Berkualitas Dan Berdaya Saing	3. MENINGKATKAN KUALITAS PELAYANAN PUBLIK YANG BERBASIS PEMANFAATAN TEKNOLOGI INFORMASI.	KECAMATAN ONEMBUTE	1 Dokumen	3,955,500	KECAMATAN ONEMBUTE

**Penetapan Rencana Kerja Pemerintah Daerah (RKPD)
Kabupaten Konawe
Tahun 2023**

Kode	Urusan/ Bidang Urusan/ Program/ Kegiatan/ Sub Kegiatan	Indikator Program/ Kegiatan/ Sub Kegiatan	Target Akhir Periode RPJMD	Realisasi Capaian RKPD Tahun 2021	Prakiraan Capaian Target RKPD Tahun 2022	Capaian Kinerja dan Kerangka Pendanaan						Kelompok Sasaran	Prakiraan Maju Rencana Tahun 2024		Perangkat Daerah Penanggung Jawab
						Target 2023	Pagu Indikatif	Lokasi	Sumber Dana	Prioritas			Target	Pagu Indikatif	
										Nasional	Daerah				
7.01.01.2.01.05	Koordinasi dan Penyusunan Perubahan DPA- SKPD	Jumlah Dokumen Perubahan DPA-SKPD dan Laporan Hasil Koordinasi Penyusunan Dokumen Perubahan DPA-SKPD				1 Dokumen	3,955,500	Kab. Konawe, Onembut, Semua Kelurahan	Dana Transfer Umum-Dana Alokasi Umum	Meningkatkan Sumber Daya Manusia Yang Berkualitas Dan Berdaya Saing	3. MENINGKATKAN KUALITAS PELAYANAN PUBLIK YANG BERBASIS PEMANFAATAN TEKNOLOGI INFORMASI.	KECAMATAN ONEMBUTE	1 Dokumen	3,955,500	KECAMATAN ONEMBUTE
7.01.01.2.01.06	Koordinasi dan Penyusunan Laporan Capaian Kinerja dan Ikhtisar Realisasi Kinerja SKPD	Jumlah Laporan Capaian Kinerja dan Ikhtisar Realisasi Kinerja SKPD dan Laporan Hasil Koordinasi Penyusunan Laporan Capaian Kinerja dan Ikhtisar Realisasi Kinerja SKPD				1 Laporan	3,955,500	Kab. Konawe, Onembut, Semua Kelurahan	Dana Transfer Umum-Dana Alokasi Umum	Meningkatkan Sumber Daya Manusia Yang Berkualitas Dan Berdaya Saing	3. MENINGKATKAN KUALITAS PELAYANAN PUBLIK YANG BERBASIS PEMANFAATAN TEKNOLOGI INFORMASI.	KECAMATAN ONEMBUTE	1 Laporan	3,955,500	KECAMATAN ONEMBUTE
7.01.01.2.02	Administrasi Keuangan Perangkat Daerah	Jumlah Laporan Adminstrasi Keuangan Perangkat Daerah	Laporan		Laporan	18 Laporan	1,041,781,412						18 Laporan	1,041,781,412	
7.01.01.2.02.01	Penyediaan Gaji dan Tunjangan ASN	Jumlah Orang yang Menerima Gaji dan Tunjangan ASN				210 Orang/bulan	998,899,112	Kab. Konawe, Onembut, Semua Kelurahan	Dana Transfer Umum-Dana Alokasi Umum	Meningkatkan Sumber Daya Manusia Yang Berkualitas Dan Berdaya Saing	3. MENINGKATKAN KUALITAS PELAYANAN PUBLIK YANG BERBASIS PEMANFAATAN TEKNOLOGI INFORMASI.	KECAMATAN ONEMBUTE	210 Orang/bulan	998,899,112	KECAMATAN ONEMBUTE
7.01.01.2.02.03	Pelaksanaan Penatausahaan dan Pengujian/Verifikasi Keuangan SKPD	Jumlah Dokumen Penatausahaan dan Pengujian/Verifikasi Keuangan SKPD				4 Dokumen	31,798,800	Kab. Konawe, Onembut, Semua Kelurahan	Dana Transfer Umum-Dana Alokasi Umum	Meningkatkan Sumber Daya Manusia Yang Berkualitas Dan Berdaya Saing	3. MENINGKATKAN KUALITAS PELAYANAN PUBLIK YANG BERBASIS PEMANFAATAN TEKNOLOGI INFORMASI.	KECAMATAN ONEMBUTE	4 Dokumen	31,798,800	KECAMATAN ONEMBUTE
7.01.01.2.02.05	Koordinasi dan Penyusunan Laporan Keuangan Akhir Tahun SKPD	Jumlah Laporan Keuangan Akhir Tahun SKPD dan Laporan Hasil Koordinasi Penyusunan Laporan Keuangan Akhir Tahun SKPD				1 Laporan	3,955,500	Kab. Konawe, Onembut, Semua Kelurahan	Dana Transfer Umum-Dana Alokasi Umum	Meningkatkan Sumber Daya Manusia Yang Berkualitas Dan Berdaya Saing	3. MENINGKATKAN KUALITAS PELAYANAN PUBLIK YANG BERBASIS PEMANFAATAN TEKNOLOGI INFORMASI.	KECAMATAN ONEMBUTE	1 Laporan	3,955,500	KECAMATAN ONEMBUTE
7.01.01.2.02.07	Koordinasi dan Penyusunan Laporan Keuangan Bulanan/ Triwulanan/ Semesteran SKPD	Jumlah Laporan Keuangan Bulanan/ Triwulanan/ Semesteran SKPD dan Laporan Koordinasi Penyusunan Laporan Keuangan Bulanan/Triwulanan/Semesteran SKPD				12 Laporan	7,128,000	Kab. Konawe, Onembut, Semua Kelurahan	Dana Transfer Umum-Dana Alokasi Umum	Meningkatkan Sumber Daya Manusia Yang Berkualitas Dan Berdaya Saing	3. MENINGKATKAN KUALITAS PELAYANAN PUBLIK YANG BERBASIS PEMANFAATAN TEKNOLOGI INFORMASI.	KECAMATAN ONEMBUTE	12 Laporan	7,128,000	KECAMATAN ONEMBUTE
7.01.01.2.05	Administrasi Kepegawaian Perangkat Daerah	Jumlah Pelaksanaan Administrasi Kepegawaian Perangkat Daerah	Bulan		Bulan	12 Bulan	20,300,000						12 Bulan	20,300,000	

**Penetapan Rencana Kerja Pemerintah Daerah (RKPD)
Kabupaten Konawe
Tahun 2023**

Kode	Urusan/ Bidang Urusan/ Program/ Kegiatan/ Sub Kegiatan	Indikator Program/ Kegiatan/ Sub Kegiatan	Target Akhir Periode RPJMD	Realisasi Capaian RKPD Tahun 2021	Prakiraan Capaian Target RKPD Tahun 2022	Capaian Kinerja dan Kerangka Pendanaan						Kelompok Sasaran	Prakiraan Maju Rencana Tahun 2024		Perangkat Daerah Penanggung Jawab
						Target 2023	Pagu Indikatif	Lokasi	Sumber Dana	Prioritas			Target	Pagu Indikatif	
										Nasional	Daerah				
7.01.01.2.05.02	Pengadaan Pakaian Dinas beserta Atribut Kelengkapannya	Jumlah Paket Pakaian Dinas beserta Atribut Kelengkapan				2 Paket	20,300,000	Kab. Konawe, Onembute, Semua Kelurahan	Dana Transfer Umum-Dana Alokasi Umum	Meningkatkan Sumber Daya Manusia Yang Berkualitas Dan Berdaya Saing	3. MENINGKATKAN KUALITAS PELAYANAN PUBLIK YANG BERBASIS PEMANFAATAN TEKNOLOGI INFORMASI.	KECAMATAN ONEMBUTE	2 Paket	20,300,000	KECAMATAN ONEMBUTE
7.01.01.2.06	Administrasi Umum Perangkat Daerah	Jumlah Pelaksanaan Administrasi Umum Perangkat Daerah	Bulan		Bulan	12 Bulan	54,167,485						12 Bulan	54,167,485	
7.01.01.2.06.02	Penyediaan Peralatan dan Perlengkapan Kantor	Jumlah Paket Peralatan dan Perlengkapan Kantor yang Disediakan				12 Paket	10,000,000	Kab. Konawe, Onembute, Semua Kelurahan	Dana Transfer Umum-Dana Alokasi Umum	Meningkatkan Sumber Daya Manusia Yang Berkualitas Dan Berdaya Saing		KECAMATAN ONEMBUTE	12 Paket	10,000,000	KECAMATAN ONEMBUTE
7.01.01.2.06.04	Penyediaan Bahan Logistik Kantor	Jumlah Paket Bahan Logistik Kantor yang Disediakan				1 Paket	22,314,151	Kab. Konawe, Onembute, Semua Kelurahan	Dana Transfer Umum-Dana Alokasi Umum	Meningkatkan Sumber Daya Manusia Yang Berkualitas Dan Berdaya Saing	3. MENINGKATKAN KUALITAS PELAYANAN PUBLIK YANG BERBASIS PEMANFAATAN TEKNOLOGI INFORMASI.	KECAMATAN ONEMBUTE	1 Paket	22,314,151	KECAMATAN ONEMBUTE
7.01.01.2.06.05	Penyediaan Barang Cetak dan Penggandaan	Jumlah Paket Barang Cetak dan Penggandaan yang Disediakan				2 Paket	5,970,667	Kab. Konawe, Onembute, Semua Kelurahan	Dana Transfer Umum-Dana Alokasi Umum	Meningkatkan Sumber Daya Manusia Yang Berkualitas Dan Berdaya Saing	3. MENINGKATKAN KUALITAS PELAYANAN PUBLIK YANG BERBASIS PEMANFAATAN TEKNOLOGI INFORMASI.	KECAMATAN ONEMBUTE	2 Paket	5,970,667	KECAMATAN ONEMBUTE
7.01.01.2.06.09	Penyelenggaraan Rapat Koordinasi dan Konsultasi SKPD	Jumlah Laporan Penyelenggaraan Rapat Koordinasi dan Konsultasi SKPD				4 Laporan	15,882,667	Kab. Konawe, Onembute, Semua Kelurahan	Dana Transfer Umum-Dana Alokasi Umum	Meningkatkan Sumber Daya Manusia Yang Berkualitas Dan Berdaya Saing	3. MENINGKATKAN KUALITAS PELAYANAN PUBLIK YANG BERBASIS PEMANFAATAN TEKNOLOGI INFORMASI.	KECAMATAN ONEMBUTE	4 Laporan	15,882,667	KECAMATAN ONEMBUTE
7.01.01.2.07	Pengadaan Barang Milik Daerah Penunjang Urusan Pemerintah Daerah	Jumlah Pengadaan Barang Milik Daerah Penunjang Urusan Pemerintah Daerah	Unit		Unit	3 Unit	37,000,000						3 Unit	37,000,000	
7.01.01.2.07.06	Pengadaan Peralatan dan Mesin Lainnya	Jumlah Unit Peralatan dan Mesin Lainnya yang Disediakan				1 Unit	10,000,000	Kab. Konawe, Semua Kecamatan, Semua Kelurahan	Dana Transfer Umum-Dana Alokasi Umum	Meningkatkan Sumber Daya Manusia Yang Berkualitas Dan Berdaya Saing	3. MENINGKATKAN KUALITAS PELAYANAN PUBLIK YANG BERBASIS PEMANFAATAN TEKNOLOGI INFORMASI.	KECAMATAN ONEMBUTE	1 Unit	10,000,000	KECAMATAN ONEMBUTE
7.01.01.2.07.10	Pengadaan Sarana dan Prasarana Gedung Kantor atau Bangunan Lainnya	Jumlah Unit Sarana dan Prasarana Gedung Kantor atau Bangunan Lainnya yang Disediakan				1 Unit	7,000,000	Kab. Konawe, Semua Kecamatan, Semua Kelurahan	Dana Transfer Umum-Dana Alokasi Umum	Meningkatkan Sumber Daya Manusia Yang Berkualitas Dan Berdaya Saing	3. MENINGKATKAN KUALITAS PELAYANAN PUBLIK YANG BERBASIS PEMANFAATAN TEKNOLOGI INFORMASI.	KECAMATAN ONEMBUTE	1 Unit	7,000,000	KECAMATAN ONEMBUTE

**Penetapan Rencana Kerja Pemerintah Daerah (RKPD)
Kabupaten Konawe
Tahun 2023**

Kode	Urusan/ Bidang Urusan/ Program/ Kegiatan/ Sub Kegiatan	Indikator Program/ Kegiatan/ Sub Kegiatan	Target Akhir Periode RPJMD	Realisasi Capaian RKPD Tahun 2021	Prakiraan Capaian Target RKPD Tahun 2022	Capaian Kinerja dan Kerangka Pendanaan						Kelompok Sasaran	Prakiraan Maju Rencana Tahun 2024		Perangkat Daerah Penanggung Jawab
						Target 2023	Pagu Indikatif	Lokasi	Sumber Dana	Prioritas			Target	Pagu Indikatif	
										Nasional	Daerah				
7.01.01.2.07.11	Pengadaan Sarana dan Prasarana Pendukung Gedung Kantor atau Bangunan Lainnya	Jumlah Unit Sarana dan Prasarana Pendukung Gedung Kantor atau Bangunan Lainnya yang Disediakan				1 Unit	20,000,000	Kab. Konawe, Semua Kecamatan, Semua Kelurahan	Dana Transfer Umum-Dana Alokasi Umum	Meningkatkan Sumber Daya Manusia Yang Berkualitas Dan Berdaya Saing	3. MENINGKATKAN KUALITAS PELAYANAN PUBLIK YANG BERBASIS PEMANFAATAN TEKNOLOGI INFORMASI.	KECAMATAN ONEMBUTE	1 Unit	20,000,000	KECAMATAN ONEMBUTE
7.01.01.2.08	Penyediaan Jasa Penunjang Urusan Pemerintahan Daerah	Jasa Penunjang Urusan Pemerintahan Daerah	Laporan		Laporan	12 Laporan	56,202,390						12 Laporan	56,202,390	
7.01.01.2.08.01	Penyediaan Jasa Surat Menyurat	Jumlah Laporan Penyediaan Jasa Surat Menyurat				12 Laporan	350,000	Kab. Konawe, Semua Kecamatan, Semua Kelurahan	Dana Transfer Umum-Dana Alokasi Umum	Meningkatkan Sumber Daya Manusia Yang Berkualitas Dan Berdaya Saing	3. MENINGKATKAN KUALITAS PELAYANAN PUBLIK YANG BERBASIS PEMANFAATAN TEKNOLOGI INFORMASI.	KECAMATAN ONEMBUTE	12 Laporan	350,000	KECAMATAN ONEMBUTE
7.01.01.2.08.02	Penyediaan Jasa Komunikasi, Sumber Daya Air dan Listrik	Jumlah Laporan Penyediaan Jasa Komunikasi, Sumber Daya Air dan Listrik yang Disediakan				12 Laporan	7,260,000	Kab. Konawe, Semua Kecamatan, Semua Kelurahan	Dana Transfer Umum-Dana Alokasi Umum	Meningkatkan Sumber Daya Manusia Yang Berkualitas Dan Berdaya Saing	3. MENINGKATKAN KUALITAS PELAYANAN PUBLIK YANG BERBASIS PEMANFAATAN TEKNOLOGI INFORMASI.	KECAMATAN ONEMBUTE	12 Laporan	7,260,000	KECAMATAN ONEMBUTE
7.01.01.2.08.03	Penyediaan Jasa Peralatan dan Perlengkapan Kantor	Jumlah Laporan Penyediaan Jasa Peralatan dan Perlengkapan Kantor yang Disediakan				12 Laporan	676,390	Kab. Konawe, Semua Kecamatan, Semua Kelurahan	Dana Transfer Umum-Dana Alokasi Umum	Meningkatkan Sumber Daya Manusia Yang Berkualitas Dan Berdaya Saing	3. MENINGKATKAN KUALITAS PELAYANAN PUBLIK YANG BERBASIS PEMANFAATAN TEKNOLOGI INFORMASI.	KECAMATAN ONEMBUTE	12 Laporan	676,390	KECAMATAN ONEMBUTE
7.01.01.2.08.04	Penyediaan Jasa Pelayanan Umum Kantor	Jumlah Laporan Penyediaan Jasa Pelayanan Umum Kantor yang Disediakan				4 Laporan	47,916,000	Kab. Konawe, Semua Kecamatan, Semua Kelurahan	Dana Transfer Umum-Dana Alokasi Umum	Meningkatkan Sumber Daya Manusia Yang Berkualitas Dan Berdaya Saing	3. MENINGKATKAN KUALITAS PELAYANAN PUBLIK YANG BERBASIS PEMANFAATAN TEKNOLOGI INFORMASI.	KECAMATAN ONEMBUTE	4 Laporan	47,916,000	KECAMATAN ONEMBUTE
7.01.01.2.09	Pemeliharaan Barang Milik Daerah Penunjang Urusan Pemerintahan Daerah	Jumlah Barang Milik Daerah Penunjang Urusan Pemerintahan Daerah yang di Pelihara	Unit		Unit	5 Unit	59,053,925						5 Unit	59,053,925	
7.01.01.2.09.01	Penyediaan Jasa Pemeliharaan, Biaya Pemeliharaan, dan Pajak Kendaraan Perorangan Dinas atau Kendaraan Dinas Jabatan	Jumlah Kendaraan Perorangan Dinas atau Kendaraan Dinas Jabatan yang Dipelihara dan dibayarkan Pajaknya				1 Unit	15,000,000	Kab. Konawe, Semua Kecamatan, Semua Kelurahan	Dana Transfer Umum-Dana Alokasi Umum	Meningkatkan Sumber Daya Manusia Yang Berkualitas Dan Berdaya Saing	3. MENINGKATKAN KUALITAS PELAYANAN PUBLIK YANG BERBASIS PEMANFAATAN TEKNOLOGI INFORMASI.	KECAMATAN ONEMBUTE	1 Unit	15,000,000	KECAMATAN ONEMBUTE
7.01.01.2.09.06	Pemeliharaan Peralatan dan Mesin Lainnya	Jumlah Peralatan dan Mesin Lainnya yang Dipelihara				1 Unit	6,275,000	Kab. Konawe, Semua Kecamatan, Semua Kelurahan	Dana Transfer Umum-Dana Alokasi Umum	Meningkatkan Sumber Daya Manusia Yang Berkualitas Dan Berdaya Saing	3. MENINGKATKAN KUALITAS PELAYANAN PUBLIK YANG BERBASIS PEMANFAATAN TEKNOLOGI INFORMASI.	KECAMATAN ONEMBUTE	1 Unit	6,275,000	KECAMATAN ONEMBUTE

**Penetapan Rencana Kerja Pemerintah Daerah (RKPD)
Kabupaten Konawe
Tahun 2023**

Kode	Kode	Kode	Kode	Kode	Kode	Urusan/ Bidang Urusan/ Program/ Kegiatan/ Sub Kegiatan	Indikator Program/ Kegiatan/ Sub Kegiatan	Target Akhir Periode RPJMD	Realisasi Capaian RKPD Tahun 2021	Prakiraan Capaian Target RKPD Tahun 2022	Capaian Kinerja dan Kerangka Pendanaan					Kelompok Sasaran	Prakiraan Maju Rencana Tahun 2024		Perangkat Daerah Penanggung Jawab		
											Target 2023	Pagu Indikatif	Lokasi	Sumber Dana	Prioritas		Target	Pagu Indikatif			
															Nasional					Daerah	
7	01	01	2.09	09		Pemeliharaan/Rehabilitasi Gedung Kantor dan Bangunan Lainnya	Jumlah Gedung Kantor dan Bangunan Lainnya yang Dipelihara/Direhabilitasi				1 Unit	15,478,925	Kab. Konawe, Semua Kecamatan, Semua Kelurahan	Dana Transfer Umum-Dana Alokasi Umum	Meningkatkan Sumber Daya Manusia Yang Berkualitas Dan Berdaya Saing	3. MENINGKATKAN KUALITAS PELAYANAN PUBLIK YANG BERBASIS PEMANFAATAN TEKNOLOGI INFORMASI.	KECAMATAN ONEMBUTE	1 Unit	15,478,925	KECAMATAN ONEMBUTE	
7	01	01	2.09	10		Pemeliharaan/Rehabilitasi Sarana dan Prasarana Gedung Kantor atau Bangunan Lainnya	Jumlah Sarana dan Prasarana Gedung Kantor atau Bangunan Lainnya yang Dipelihara/Direhabilitasi				1 Unit	22,300,000	Kab. Konawe, Onembute, Semua Kelurahan	Dana Transfer Umum-Dana Alokasi Umum	Meningkatkan Sumber Daya Manusia Yang Berkualitas Dan Berdaya Saing	3. MENINGKATKAN KUALITAS PELAYANAN PUBLIK YANG BERBASIS PEMANFAATAN TEKNOLOGI INFORMASI.	KECAMATAN ONEMBUTE	1 Unit	22,300,000	KECAMATAN ONEMBUTE	
7	01	02				PROGRAM PENYELENGGARAAN PEMERINTAHAN DAN PELAYANAN PUBLIK	PERSENTASE PENYELENGGARAAN PEMERINTAHAN DAN PELAYANAN PUBLIK	%		%	100,00 %	26,795,174							100,00 %	26,795,174	
7	01	02	2.01			Koordinasi Penyelenggaraan Kegiatan Pemerintahan di Tingkat Kecamatan	Jumlah Laporan Penyelenggaraan Kegiatan Pemerintahan di Tingkat Kecamatan	Laporan		Laporan	2 Laporan	20,856,000							2 Laporan	20,856,000	
7	01	02	2.01	01		Koordinasi/Sinergi Perencanaan dan Pelaksanaan Kegiatan Pemerintahan dengan Perangkat Daerah dan Instansi Vertikal Terkait	Jumlah Laporan Koordinasi/Sinergi Perencanaan dan Pelaksanaan Kegiatan Pemerintahan dengan Perangkat Daerah dan Instansi Vertikal Terkait				1 Laporan	10,428,000	Kab. Konawe, Onembute, Semua Kelurahan	Dana Transfer Umum-Dana Alokasi Umum	Memperkuat Stabilitas Polhukhankam Dan Transformasi Pelayanan Publik	3. MENINGKATKAN KUALITAS PELAYANAN PUBLIK YANG BERBASIS PEMANFAATAN TEKNOLOGI INFORMASI.	KECAMATAN ONEMBUTE	1 Laporan	10,428,000	KECAMATAN ONEMBUTE	
7	01	02	2.01	02		Peningkatan Efektifitas Kegiatan Pemerintahan di Tingkat Kecamatan	Jumlah Dokumen Peningkatan Efektifitas Kegiatan Pemerintahan di Tingkat Kecamatan				1 Dokumen	10,428,000	Kab. Konawe, Onembute, Semua Kelurahan	Dana Transfer Umum-Dana Alokasi Umum	Memperkuat Stabilitas Polhukhankam Dan Transformasi Pelayanan Publik	3. MENINGKATKAN KUALITAS PELAYANAN PUBLIK YANG BERBASIS PEMANFAATAN TEKNOLOGI INFORMASI.	KECAMATAN ONEMBUTE	1 Dokumen	10,428,000	KECAMATAN ONEMBUTE	
7	01	02	2.03			Koordinasi Pemeliharaan Prasarana dan Sarana Pelayanan Umum	Jumlah Laporan Pemeliharaan Prasarana dan Sarana Pelayanan Umum	Laporan		Laporan	1 Laporan	5,939,174							1 Laporan	5,939,174	
7	01	02	2.03	01		Koordinasi/Sinergi dengan Perangkat Daerah dan/atau Instansi Vertikal yang Terkait dalam Pemeliharaan Sarana dan Prasarana Pelayanan Umum	Jumlah Dokumen Koordinasi/Sinergi dengan Perangkat Daerah dan/atau Instansi Vertikal yang Terkait dalam Pemeliharaan Sarana dan Prasarana Pelayanan Umum				1 Dokumen	5,939,174	Kab. Konawe, Onembute, Semua Kelurahan	Dana Transfer Umum-Dana Alokasi Umum	Memperkuat Stabilitas Polhukhankam Dan Transformasi Pelayanan Publik	3. MENINGKATKAN KUALITAS PELAYANAN PUBLIK YANG BERBASIS PEMANFAATAN TEKNOLOGI INFORMASI. 3. MENINGKATKAN KUALITAS PELAYANAN PUBLIK YANG BERBASIS PEMANFAATAN TEKNOLOGI INFORMASI.	KECAMATAN ONEMBUTE	1 Dokumen	5,939,174	KECAMATAN ONEMBUTE	

**Penetapan Rencana Kerja Pemerintah Daerah (RKPD)
Kabupaten Konawe
Tahun 2023**

Kode	Urusan/ Bidang Urusan/ Program/ Kegiatan/ Sub Kegiatan	Indikator Program/ Kegiatan/ Sub Kegiatan	Target Akhir Periode RPJMD	Realisasi Capaian RKPD Tahun 2021	Prakiraan Capaian Target RKPD Tahun 2022	Capaian Kinerja dan Kerangka Pendanaan						Kelompok Sasaran	Prakiraan Maju Rencana Tahun 2024		Perangkat Daerah Penanggung Jawab
						Target 2023	Pagu Indikatif	Lokasi	Sumber Dana	Prioritas			Target	Pagu Indikatif	
										Nasional	Daerah				
7 01 03	PROGRAM PEMBERDAYAAN MASYARAKAT DESA DAN KELURAHAN	PERSENTASE PEMBERDAYAAN MASYARAKAT DESA DAN KELURAHAN	%		%	100,00 %	20,856,000						100,00 %	20,856,000	
7 01 03 2.01	Koordinasi Kegiatan Pemberdayaan Desa	Jumlah Laporan Hasil Kegiatan Koordinasi Pemberdayaan Desa	Laporan		Laporan	1 Laporan	10,428,000						1 Laporan	10,428,000	
7 01 03 2.01 01	Peningkatan Partisipasi Masyarakat dalam Forum Musyawarah Perencanaan Pembangunan di Desa	Jumlah Lembaga Kemasyarakatan yang Berpartisipasi dalam Forum Musyawarah Perencanaan Pembangunan di Desa				1 Lembaga	10,428,000	Kab. Konawe, Onembute, Semua Kelurahan	Dana Transfer Umum-Dana Alokasi Umum	Memperkuat Stabilitas Polhukhankam Dan Transformasi Pelayanan Publik	3. MENINGKATKAN KUALITAS PELAYANAN PUBLIK YANG BERBASIS PEMANFAATAN TEKNOLOGI INFORMASI. 3. MENINGKATKAN KUALITAS PELAYANAN PUBLIK YANG BERBASIS PEMANFAATAN TEKNOLOGI INFORMASI.	Kecamatan Onembute	1 Lembaga	10,428,000	KECAMATAN ONEMBUTE
7 01 03 2.02	Kegiatan Pemberdayaan Kelurahan	Jumlah Laporan Hasil Kegiatan Koordinasi Pemberdayaan Kelurahan	Laporan		Laporan	1 Laporan	10,428,000						1 Laporan	10,428,000	
7 01 03 2.02 03	Pemberdayaan Masyarakat di Kelurahan	Jumlah Pokmas dan Ormas yang Melaksanakan Pemberdayaan Masyarakat di Kelurahan				1 Pokmas / Ormas	10,428,000	Kab. Konawe, Onembute, Semua Kelurahan	Dana Transfer Umum-Dana Alokasi Umum		3. MENINGKATKAN KUALITAS PELAYANAN PUBLIK YANG BERBASIS PEMANFAATAN TEKNOLOGI INFORMASI.	KELURAHAN	1 Pokmas / Ormas	10,428,000	KECAMATAN ONEMBUTE
7 01 04	PROGRAM KOORDINASI KETENTERAMAN DAN KETERTIBAN UMUM	PERSENTASE KETENTERAMAN DAN KETERTIBAN UMUM	%		%	100,00 %	18,994,800						100,00 %	18,994,800	
7 01 04 2.01	Koordinasi Upaya Penyelenggaraan Ketenteraman dan Ketertiban Umum	Jumlah Laporan Hasil Kegiatan Koordinasi Upaya Penyelenggaraan Ketenteraman dan Ketertiban Umum	Laporan		Laporan	1 Laporan	18,994,800						1 Laporan	18,994,800	
7 01 04 2.01 01	Sinergitas dengan Kepolisian Negara Republik Indonesia, Tentara Nasional Indonesia dan Instansi Vertikal di Wilayah Kecamatan	Jumlah Laporan Hasil Sinergitas dengan Kepolisian Negara Republik Indonesia, Tentara Nasional Indonesia dan Instansi Vertikal di Wilayah Kecamatan				1 Laporan	8,566,800	Kab. Konawe, Semua Kecamatan, Semua Kelurahan	Dana Transfer Umum-Dana Alokasi Umum	Memperkuat Stabilitas Polhukhankam Dan Transformasi Pelayanan Publik	3. MENINGKATKAN KUALITAS PELAYANAN PUBLIK YANG BERBASIS PEMANFAATAN TEKNOLOGI INFORMASI.	Kecamatan Onembute	1 Laporan	8,566,800	KECAMATAN ONEMBUTE
7 01 04 2.01 02	Harmonisasi Hubungan dengan Tokoh Agama dan Tokoh Masyarakat	Jumlah Laporan Pelaksanaan Harmonisasi Hubungan dengan Tokoh Agama dan Tokoh Masyarakat				1 Laporan	10,428,000	Kab. Konawe, Onembute, Semua Kelurahan	Dana Transfer Umum-Dana Alokasi Umum	Memperkuat Stabilitas Polhukhankam Dan Transformasi Pelayanan Publik	3. MENINGKATKAN KUALITAS PELAYANAN PUBLIK YANG BERBASIS PEMANFAATAN TEKNOLOGI INFORMASI.	Kecamatan Onembute	1 Laporan	10,428,000	KECAMATAN ONEMBUTE

**Penetapan Rencana Kerja Pemerintah Daerah (RKPD)
Kabupaten Konawe
Tahun 2023**

Kode	Urusan/ Bidang Urusan/ Program/ Kegiatan/ Sub Kegiatan	Indikator Program/ Kegiatan/ Sub Kegiatan	Target Akhir Periode RPJMD	Realisasi Capaian RKPD Tahun 2021	Prakiraan Capaian Target RKPD Tahun 2022	Capaian Kinerja dan Kerangka Pendanaan						Kelompok Sasaran	Prakiraan Maju Rencana Tahun 2024		Perangkat Daerah Penanggung Jawab
						Target 2023	Pagu Indikatif	Lokasi	Sumber Dana	Prioritas			Target	Pagu Indikatif	
										Nasional	Daerah				
7						UNSUR KEWILAYAHAN									
7	01						80,848,000						80,848,000		
7	01	01													
7	01	01													
7	01	01	2.02												
7	01	01	2.02	03											
7	01	01	2.06												
7	01	01	2.06	02											
7	01	01	2.06	04											
7	01	01	2.06	05											
7	01	01	2.08												
7	01	01	2.08	02											

**Penetapan Rencana Kerja Pemerintah Daerah (RKPD)
Kabupaten Konawe
Tahun 2023**

Kode	Urusan/ Bidang Urusan/ Program/ Kegiatan/ Sub Kegiatan	Indikator Program/ Kegiatan/ Sub Kegiatan	Target Akhir Periode RPJMD	Realisasi Capaian RKPD Tahun 2021	Prakiraan Capaian Target RKPD Tahun 2022	Capaian Kinerja dan Kerangka Pendanaan						Kelompok Sasaran	Prakiraan Maju Rencana Tahun 2024		Perangkat Daerah Penanggung Jawab	
						Target 2023	Pagu Indikatif	Lokasi	Sumber Dana	Prioritas			Target	Pagu Indikatif		
										Nasional	Daerah					
7.01.01.2.08.04	Penyediaan Jasa Pelayanan Umum Kantor	Jumlah Laporan Penyediaan Jasa Pelayanan Umum Kantor yang Disediakan				4 Laporan	66,000,000	Kab. Konawe, Onembutte, Onembutte	Dana Transfer Umum-Dana Alokasi Umum		3. MENINGKATKAN KUALITAS PELAYANAN PUBLIK YANG BERBASIS PEMANFAATAN TEKNOLOGI INFORMASI.	KELURAHAN ONEMBUTE	4 Laporan	66,000,000	KECAMATAN ONEMBUTE	
7.01.01.2.09	Pemeliharaan Barang Milik Daerah Penunjang Urusan Pemerintahan Daerah	Jumlah Barang Milik Daerah Penunjang Urusan Pemerintahan Daerah yang di Pelihara	unit		unit	5 unit	4,500,000						5 unit	4,500,000		
7.01.01.2.09.01	Penyediaan Jasa Pemeliharaan, Biaya Pemeliharaan, dan Pajak Kendaraan Perorangan Dinas atau Kendaraan Dinas Jabatan	Jumlah Kendaraan Perorangan Dinas atau Kendaraan Dinas Jabatan yang Dipelihara dan dibayarkan Pajaknya				1 Unit	1,500,000	Kab. Konawe, Onembutte, Onembutte	Dana Transfer Umum-Dana Alokasi Umum		3. MENINGKATKAN KUALITAS PELAYANAN PUBLIK YANG BERBASIS PEMANFAATAN TEKNOLOGI INFORMASI.	KELURAHAN ONEMBUTE	1 Unit	1,500,000	KECAMATAN ONEMBUTE	
7.01.01.2.09.09	Pemeliharaan/Rehabilitasi Gedung Kantor dan Bangunan Lainnya	Jumlah Gedung Kantor dan Bangunan Lainnya yang Dipelihara/Direhabilitasi				1 Unit	3,000,000	Kab. Konawe, Onembutte, Onembutte	Dana Transfer Umum-Dana Alokasi Umum		3. MENINGKATKAN KUALITAS PELAYANAN PUBLIK YANG BERBASIS PEMANFAATAN TEKNOLOGI INFORMASI.	KELURAHAN ONEMBUTE	1 Unit	3,000,000	KECAMATAN ONEMBUTE	
7	UNSUR KEWILAYAHAN															
7.01	KECAMATAN							1,516,014,492							1,516,014,492	
7.01.01	PROGRAM PENUNJANG URUSAN PEMERINTAHAN DAERAH KABUPATEN/KOTA	PERSENTASE PENUNJANG URUSAN PEMERINTAHAN DAERAH KABUPATEN/KOTA	%		%	100,00 %	1,480,100,524							100,00 %	1,480,100,524	
7.01.01.2.01	Perencanaan, Penganggaran, dan Evaluasi Kinerja Perangkat Daerah	Jumlah Dokumen Perencanaan, Penganggaran, dan Evaluasi Kinerja Perangkat Daerah	Dokumen		Dokumen	7 Dokumen	26,428,500							7 Dokumen	26,428,500	
7.01.01.2.01.01	Penyusunan Dokumen Perencanaan Perangkat Daerah	Jumlah Dokumen Perencanaan Perangkat Daerah				2 Dokumen	7,551,000	Kab. Konawe, Semua Kecamatan, Semua Kelurahan	Dana Transfer Umum-Dana Alokasi Umum	Meningkatkan Sumber Daya Manusia Yang Berkualitas Dan Berdaya Saing	3. MENINGKATKAN KUALITAS PELAYANAN PUBLIK YANG BERBASIS PEMANFAATAN TEKNOLOGI INFORMASI.	KECAMATAN ROUTA	2 Dokumen	7,551,000	KECAMATAN ROUTA	
7.01.01.2.01.02	Koordinasi dan Penyusunan Dokumen RKA-SKPD	Jumlah Dokumen RKA-SKPD dan Laporan Hasil Koordinasi Penyusunan Dokumen RKA-SKPD				1 Dokumen	3,775,500	Kab. Konawe, Rounta, Semua Kelurahan	Dana Transfer Umum-Dana Alokasi Umum	Meningkatkan Sumber Daya Manusia Yang Berkualitas Dan Berdaya Saing	3. MENINGKATKAN KUALITAS PELAYANAN PUBLIK YANG BERBASIS PEMANFAATAN TEKNOLOGI INFORMASI.	KECAMATAN ROUTA	1 Dokumen	3,775,500	KECAMATAN ROUTA	

**Penetapan Rencana Kerja Pemerintah Daerah (RKPD)
Kabupaten Konawe
Tahun 2023**

Kode	Urusan/ Bidang Urusan/ Program/ Kegiatan/ Sub Kegiatan	Indikator Program/ Kegiatan/ Sub Kegiatan	Target Akhir Periode RPJMD	Realisasi Capaian RKPD Tahun 2021	Prakiraan Capaian Target RKPD Tahun 2022	Capaian Kinerja dan Kerangka Pendanaan						Kelompok Sasaran	Prakiraan Maju Rencana Tahun 2024		Perangkat Daerah Penanggung Jawab
						Target 2023	Pagu Indikatif	Lokasi	Sumber Dana	Prioritas			Target	Pagu Indikatif	
										Nasional	Daerah				
7.01.01.2.01.03	Koordinasi dan Penyusunan Dokumen Perubahan RKA-SKPD	Jumlah Dokumen Perubahan RKA-SKPD dan Laporan Hasil Koordinasi Penyusunan Dokumen Perubahan RKA-SKPD				1 Dokumen	3,775,500	Kab. Konawe, Routa, Semua Kelurahan	Dana Transfer Umum-Dana Alokasi Umum	Meningkatkan Sumber Daya Manusia Yang Berkualitas Dan Berdaya Saing	3. MENINGKATKAN KUALITAS PELAYANAN PUBLIK YANG BERBASIS PEMANFAATAN TEKNOLOGI INFORMASI.	KECAMATAN ROUTA	1 Dokumen	3,775,500	KECAMATAN ROUTA
7.01.01.2.01.04	Koordinasi dan Penyusunan DPA-SKPD	Jumlah Dokumen DPA-SKPD dan Laporan Hasil Koordinasi Penyusunan Dokumen DPA-SKPD				1 Dokumen	3,775,500	Kab. Konawe, Routa, Semua Kelurahan	Dana Transfer Umum-Dana Alokasi Umum	Meningkatkan Sumber Daya Manusia Yang Berkualitas Dan Berdaya Saing	3. MENINGKATKAN KUALITAS PELAYANAN PUBLIK YANG BERBASIS PEMANFAATAN TEKNOLOGI INFORMASI.	KECAMATAN ROUTA	1 Dokumen	3,775,500	KECAMATAN ROUTA
7.01.01.2.01.05	Koordinasi dan Penyusunan Perubahan DPA- SKPD	Jumlah Dokumen Perubahan DPA-SKPD dan Laporan Hasil Koordinasi Penyusunan Dokumen Perubahan DPA-SKPD				1 Dokumen	3,775,500	Kab. Konawe, Routa, Semua Kelurahan	Dana Transfer Umum-Dana Alokasi Umum	Meningkatkan Sumber Daya Manusia Yang Berkualitas Dan Berdaya Saing	3. MENINGKATKAN KUALITAS PELAYANAN PUBLIK YANG BERBASIS PEMANFAATAN TEKNOLOGI INFORMASI.	KECAMATAN ROUTA	1 Dokumen	3,775,500	KECAMATAN ROUTA
7.01.01.2.01.06	Koordinasi dan Penyusunan Laporan Capaian Kinerja dan Ikhtisar Realisasi Kinerja SKPD	Jumlah Laporan Capaian Kinerja dan Ikhtisar Realisasi Kinerja SKPD dan Laporan Hasil Koordinasi Penyusunan Laporan Capaian Kinerja dan Ikhtisar Realisasi Kinerja SKPD				1 Laporan	3,775,500	Kab. Konawe, Routa, Semua Kelurahan	Dana Transfer Umum-Dana Alokasi Umum	Meningkatkan Sumber Daya Manusia Yang Berkualitas Dan Berdaya Saing	3. MENINGKATKAN KUALITAS PELAYANAN PUBLIK YANG BERBASIS PEMANFAATAN TEKNOLOGI INFORMASI.	KECAMATAN ROUTA	1 Laporan	3,775,500	KECAMATAN ROUTA
7.01.01.2.02	Administrasi Keuangan Perangkat Daerah	Jumlah Laporan Adminstrasi Keuangan Perangkat Daerah	Laporan		Laporan	18 Laporan	1,269,917,579						18 Laporan	1,269,917,579	
7.01.01.2.02.01	Penyediaan Gaji dan Tunjangan ASN	Jumlah Orang yang Menerima Gaji dan Tunjangan ASN				196 Orang/bulan	1,231,309,504	Kab. Konawe, Routa, Semua Kelurahan	Dana Transfer Umum-Dana Alokasi Umum	Meningkatkan Sumber Daya Manusia Yang Berkualitas Dan Berdaya Saing	3. MENINGKATKAN KUALITAS PELAYANAN PUBLIK YANG BERBASIS PEMANFAATAN TEKNOLOGI INFORMASI.	KECAMATAN ROUTA	196 Orang/bulan	1,231,309,504	KECAMATAN ROUTA
7.01.01.2.02.03	Pelaksanaan Penatausahaan dan Pengujian/Verifikasi Keuangan SKPD	Jumlah Dokumen Penatausahaan dan Pengujian/Verifikasi Keuangan SKPD				4 Dokumen	31,798,800		Dana Transfer Umum-Dana Alokasi Umum	Meningkatkan Sumber Daya Manusia Yang Berkualitas Dan Berdaya Saing	3. MENINGKATKAN KUALITAS PELAYANAN PUBLIK YANG BERBASIS PEMANFAATAN TEKNOLOGI INFORMASI.	KECAMATAN ROUTA	4 Dokumen	31,798,800	KECAMATAN ROUTA
7.01.01.2.02.05	Koordinasi dan Penyusunan Laporan Keuangan Akhir Tahun SKPD	Jumlah Laporan Keuangan Akhir Tahun SKPD dan Laporan Hasil Koordinasi Penyusunan Laporan Keuangan Akhir Tahun SKPD				1 Laporan	3,291,200	Kab. Konawe, Routa, Semua Kelurahan	Dana Transfer Umum-Dana Alokasi Umum	Meningkatkan Sumber Daya Manusia Yang Berkualitas Dan Berdaya Saing	3. MENINGKATKAN KUALITAS PELAYANAN PUBLIK YANG BERBASIS PEMANFAATAN TEKNOLOGI INFORMASI.	KECAMATAN ROUTA	1 Laporan	3,291,200	KECAMATAN ROUTA

**Penetapan Rencana Kerja Pemerintah Daerah (RKPD)
Kabupaten Konawe
Tahun 2023**

Kode	Urusan/ Bidang Urusan/ Program/ Kegiatan/ Sub Kegiatan	Indikator Program/ Kegiatan/ Sub Kegiatan	Target Akhir Periode RPJMD	Realisasi Capaian RKPD Tahun 2021	Prakiraan Capaian Target RKPD Tahun 2022	Capaian Kinerja dan Kerangka Pendanaan						Kelompok Sasaran	Prakiraan Maju Rencana Tahun 2024		Perangkat Daerah Penanggung Jawab
						Target 2023	Pagu Indikatif	Lokasi	Sumber Dana	Prioritas			Target	Pagu Indikatif	
										Nasional	Daerah				
7.01.01.2.02.07	Koordinasi dan Penyusunan Laporan Keuangan Bulanan/ Triwulanan/ Semesteran SKPD	Jumlah Laporan Keuangan Bulanan/ Triwulanan/ Semesteran SKPD dan Laporan Koordinasi Penyusunan Laporan Keuangan Bulanan/Triwulanan/Semesteran SKPD				12 Laporan	3,518,075	Kab. Konawe, Routa, Semua Kelurahan	Dana Transfer Umum-Dana Alokasi Umum	Meningkatkan Sumber Daya Manusia Yang Berkualitas Dan Berdaya Saing	3. MENINGKATKAN KUALITAS PELAYANAN PUBLIK YANG BERBASIS PEMANFAATAN TEKNOLOGI INFORMASI.	KECAMATAN ROUTA	12 Laporan	3,518,075	KECAMATAN ROUTA
7.01.01.2.05	Administrasi Kepegawaian Perangkat Daerah	Jumlah Pelaksanaan Administrasi Kepegawaian Perangkat Daerah	Bulan		Bulan	12 Bulan	9,800,000						12 Bulan	9,800,000	
7.01.01.2.05.02	Pengadaan Pakaian Dinas beserta Atribut Kelengkapannya	Jumlah Paket Pakaian Dinas beserta Atribut Kelengkapan				1 Paket	9,800,000	Kab. Konawe, Routa, Semua Kelurahan	Dana Transfer Umum-Dana Alokasi Umum	Meningkatkan Sumber Daya Manusia Yang Berkualitas Dan Berdaya Saing	3. MENINGKATKAN KUALITAS PELAYANAN PUBLIK YANG BERBASIS PEMANFAATAN TEKNOLOGI INFORMASI.	KECAMATAN ROUTA	1 Paket	9,800,000	KECAMATAN ROUTA
7.01.01.2.06	Administrasi Umum Perangkat Daerah	Jumlah Pelaksanaan Administrasi Umum Perangkat Daerah	Bulan		Bulan	12 Bulan	34,273,333						12 Bulan	34,273,333	
7.01.01.2.06.02	Penyediaan Peralatan dan Perlengkapan Kantor	Jumlah Paket Peralatan dan Perlengkapan Kantor yang Disediakan				12 Paket	2,420,000	Kab. Konawe, Routa, Semua Kelurahan	Dana Transfer Umum-Dana Alokasi Umum	Meningkatkan Sumber Daya Manusia Yang Berkualitas Dan Berdaya Saing	3. MENINGKATKAN KUALITAS PELAYANAN PUBLIK YANG BERBASIS PEMANFAATAN TEKNOLOGI INFORMASI.	KECAMATAN ROUTA	12 Paket	2,420,000	KECAMATAN ROUTA
7.01.01.2.06.04	Penyediaan Bahan Logistik Kantor	Jumlah Paket Bahan Logistik Kantor yang Disediakan				2 Paket	10,000,000	Kab. Konawe, Routa, Semua Kelurahan	Dana Transfer Umum-Dana Alokasi Umum	Meningkatkan Sumber Daya Manusia Yang Berkualitas Dan Berdaya Saing	3. MENINGKATKAN KUALITAS PELAYANAN PUBLIK YANG BERBASIS PEMANFAATAN TEKNOLOGI INFORMASI.	KECAMATAN ROUTA	2 Paket	10,000,000	KECAMATAN ROUTA
7.01.01.2.06.05	Penyediaan Barang Cetak dan Penggandaan	Jumlah Paket Barang Cetak dan Penggandaan yang Disediakan				2 Paket	5,970,667	Kab. Konawe, Routa, Semua Kelurahan	Dana Transfer Umum-Dana Alokasi Umum	Meningkatkan Sumber Daya Manusia Yang Berkualitas Dan Berdaya Saing	3. MENINGKATKAN KUALITAS PELAYANAN PUBLIK YANG BERBASIS PEMANFAATAN TEKNOLOGI INFORMASI.	KECAMATAN ROUTA	2 Paket	5,970,667	KECAMATAN ROUTA
7.01.01.2.06.09	Penyelenggaraan Rapat Koordinasi dan Konsultasi SKPD	Jumlah Laporan Penyelenggaraan Rapat Koordinasi dan Konsultasi SKPD				1 Laporan	15,882,666	Kab. Konawe, Routa, Semua Kelurahan	Dana Transfer Umum-Dana Alokasi Umum	Meningkatkan Sumber Daya Manusia Yang Berkualitas Dan Berdaya Saing	3. MENINGKATKAN KUALITAS PELAYANAN PUBLIK YANG BERBASIS PEMANFAATAN TEKNOLOGI INFORMASI.	KECAMATAN ROUTA	1 Laporan	15,882,666	KECAMATAN ROUTA
7.01.01.2.07	Pengadaan Barang Milik Daerah Penunjang Urusan Pemerintah Daerah	Jumlah Pengadaan Barang Milik Daerah Penunjang Urusan Pemerintah Daerah	Unit		Unit	2 Unit	10,209,375						2 Unit	10,209,375	

**Penetapan Rencana Kerja Pemerintah Daerah (RKPD)
Kabupaten Konawe
Tahun 2023**

Kode	Urusan/ Bidang Urusan/ Program/ Kegiatan/ Sub Kegiatan	Indikator Program/ Kegiatan/ Sub Kegiatan	Target Akhir Periode RPJMD	Realisasi Capaian RKPD Tahun 2021	Prakiraan Capaian Target RKPD Tahun 2022	Capaian Kinerja dan Kerangka Pendanaan						Kelompok Sasaran	Prakiraan Maju Rencana Tahun 2024		Perangkat Daerah Penanggung Jawab
						Target 2023	Pagu Indikatif	Lokasi	Sumber Dana	Prioritas			Target	Pagu Indikatif	
										Nasional	Daerah				
7.01.01.2.07.05	Pengadaan Mebel	Jumlah Paket Mebel yang Disediakan				1 Unit	2,041,875	Kab. Konawe, Routa, Semua Kelurahan	Dana Transfer Umum-Dana Alokasi Umum	Meningkatkan Sumber Daya Manusia Yang Berkualitas Dan Berdaya Saing	3. MENINGKATKAN KUALITAS PELAYANAN PUBLIK YANG BERBASIS PEMANFAATAN TEKNOLOGI INFORMASI.	KECAMATAN ROUTA	1 Unit	2,041,875	KECAMATAN ROUTA
7.01.01.2.07.06	Pengadaan Peralatan dan Mesin Lainnya	Jumlah Unit Peralatan dan Mesin Lainnya yang Disediakan				1 Unit	8,167,500	Kab. Konawe, Routa, Semua Kelurahan	Dana Transfer Umum-Dana Alokasi Umum	Meningkatkan Sumber Daya Manusia Yang Berkualitas Dan Berdaya Saing	3. MENINGKATKAN KUALITAS PELAYANAN PUBLIK YANG BERBASIS PEMANFAATAN TEKNOLOGI INFORMASI.	KECAMATAN ROUTA	1 Unit	8,167,500	KECAMATAN ROUTA
7.01.01.2.08	Penyediaan Jasa Penunjang Urusan Pemerintahan Daerah	Jasa Penunjang Urusan Pemerintahan Daerah	Bulan		Bulan	12 Bulan	114,446,737						12 Bulan	114,446,737	
7.01.01.2.08.01	Penyediaan Jasa Surat Menyurat	Jumlah Laporan Penyediaan Jasa Surat Menyurat				12 Laporan	350,000	Kab. Konawe, Routa, Semua Kelurahan	Dana Transfer Umum-Dana Alokasi Umum	Meningkatkan Sumber Daya Manusia Yang Berkualitas Dan Berdaya Saing	3. MENINGKATKAN KUALITAS PELAYANAN PUBLIK YANG BERBASIS PEMANFAATAN TEKNOLOGI INFORMASI.	KECAMATAN ROUTA	12 Laporan	350,000	KECAMATAN ROUTA
7.01.01.2.08.02	Penyediaan Jasa Komunikasi, Sumber Daya Air dan Listrik	Jumlah Laporan Penyediaan Jasa Komunikasi, Sumber Daya Air dan Listrik yang Disediakan				12 Laporan	3,100,000	Kab. Konawe, Routa, Semua Kelurahan	Dana Transfer Umum-Dana Alokasi Umum	Meningkatkan Sumber Daya Manusia Yang Berkualitas Dan Berdaya Saing	3. MENINGKATKAN KUALITAS PELAYANAN PUBLIK YANG BERBASIS PEMANFAATAN TEKNOLOGI INFORMASI.	KECAMATAN ROUTA	12 Laporan	3,100,000	KECAMATAN ROUTA
7.01.01.2.08.03	Penyediaan Jasa Peralatan dan Perlengkapan Kantor	Jumlah Laporan Penyediaan Jasa Peralatan dan Perlengkapan Kantor yang Disediakan				1 Laporan	996,737	Kab. Konawe, Routa, Semua Kelurahan	Dana Transfer Umum-Dana Alokasi Umum	Meningkatkan Sumber Daya Manusia Yang Berkualitas Dan Berdaya Saing	3. MENINGKATKAN KUALITAS PELAYANAN PUBLIK YANG BERBASIS PEMANFAATAN TEKNOLOGI INFORMASI.	KECAMATAN ROUTA	1 Laporan	996,737	KECAMATAN ROUTA
7.01.01.2.08.04	Penyediaan Jasa Pelayanan Umum Kantor	Jumlah Laporan Penyediaan Jasa Pelayanan Umum Kantor yang Disediakan				4 Laporan	110,000,000	Kab. Konawe, Routa, Semua Kelurahan	Dana Transfer Umum-Dana Alokasi Umum	Meningkatkan Sumber Daya Manusia Yang Berkualitas Dan Berdaya Saing	3. MENINGKATKAN KUALITAS PELAYANAN PUBLIK YANG BERBASIS PEMANFAATAN TEKNOLOGI INFORMASI.	KECAMATAN ROUTA	4 Laporan	110,000,000	KECAMATAN ROUTA
7.01.01.2.09	Pemeliharaan Barang Milik Daerah Penunjang Urusan Pemerintahan Daerah	Jumlah Barang Milik Daerah Penunjang Urusan Pemerintahan Daerah yang di Pelihara	Unit		Unit	3 Unit	15,025,000						3 Unit	15,025,000	
7.01.01.2.09.01	Penyediaan Jasa Pemeliharaan, Biaya Pemeliharaan, dan Pajak Kendaraan Perorangan Dinas atau Kendaraan Dinas Jabatan	Jumlah Kendaraan Perorangan Dinas atau Kendaraan Dinas Jabatan yang Dipelihara dan dibayarkan Pajaknya				1 Unit	2,000,000	Kab. Konawe, Routa, Semua Kelurahan	Dana Transfer Umum-Dana Alokasi Umum	Meningkatkan Sumber Daya Manusia Yang Berkualitas Dan Berdaya Saing	3. MENINGKATKAN KUALITAS PELAYANAN PUBLIK YANG BERBASIS PEMANFAATAN TEKNOLOGI INFORMASI.	KECAMATAN ROUTA	1 Unit	2,000,000	KECAMATAN ROUTA

**Penetapan Rencana Kerja Pemerintah Daerah (RKPD)
Kabupaten Konawe
Tahun 2023**

Kode	Urusan/ Bidang Urusan/ Program/ Kegiatan/ Sub Kegiatan	Indikator Program/ Kegiatan/ Sub Kegiatan	Target Akhir Periode RPJMD	Realisasi Capaian RKPD Tahun 2021	Prakiraan Capaian Target RKPD Tahun 2022	Capaian Kinerja dan Kerangka Pendanaan						Kelompok Sasaran	Prakiraan Maju Rencana Tahun 2024		Perangkat Daerah Penanggung Jawab
						Target 2023	Pagu Indikatif	Lokasi	Sumber Dana	Prioritas			Target	Pagu Indikatif	
										Nasional	Daerah				
7.01.01.2.09.09	Pemeliharaan/Rehabilitasi Gedung Kantor dan Bangunan Lainnya	Jumlah Gedung Kantor dan Bangunan Lainnya yang Dipelihara/Direhabilitasi				1 Unit	10,000,000	Kab. Konawe, Routa, Semua Kelurahan	Dana Transfer Umum-Dana Alokasi Umum	Meningkatkan Sumber Daya Manusia Yang Berkualitas Dan Berdaya Saing	3. MENINGKATKAN KUALITAS PELAYANAN PUBLIK YANG BERBASIS PEMANFAATAN TEKNOLOGI INFORMASI.	KECAMATAN ROUTA	1 Unit	10,000,000	KECAMATAN ROUTA
7.01.01.2.09.10	Pemeliharaan/Rehabilitasi Sarana dan Prasarana Gedung Kantor atau Bangunan Lainnya	Jumlah Sarana dan Prasarana Gedung Kantor atau Bangunan Lainnya yang Dipelihara/Direhabilitasi				1 Unit	3,025,000	Kab. Konawe, Routa, Semua Kelurahan	Dana Transfer Umum-Dana Alokasi Umum	Meningkatkan Sumber Daya Manusia Yang Berkualitas Dan Berdaya Saing	3. MENINGKATKAN KUALITAS PELAYANAN PUBLIK YANG BERBASIS PEMANFAATAN TEKNOLOGI INFORMASI.	KECAMATAN ROUTA	1 Unit	3,025,000	KECAMATAN ROUTA
7.01.02	PROGRAM PENYELENGGARAAN PEMERINTAHAN DAN PELAYANAN PUBLIK	PERSENTASE PENYELENGGARAAN PEMERINTAHAN DAN PELAYANAN PUBLIK	%		%	100,00 %	7,000,000						100,00 %	7,000,000	
7.01.02.2.01	Koordinasi Penyelenggaraan Kegiatan Pemerintahan di Tingkat Kecamatan	Jumlah Laporan Penyelenggaraan Kegiatan Pemerintahan di Tingkat Kecamatan	Laporan		Laporan	1 Laporan	1,000,000						1 Laporan	1,000,000	
7.01.02.2.01.01	Koordinasi/Sinergi Perencanaan dan Pelaksanaan Kegiatan Pemerintahan dengan Perangkat Daerah dan Instansi Vertikal Terkait	Jumlah Laporan Koordinasi/Sinergi Perencanaan dan Pelaksanaan Kegiatan Pemerintahan dengan Perangkat Daerah dan Instansi Vertikal Terkait				1 Laporan	1,000,000	Kab. Konawe, Routa, Semua Kelurahan	Dana Transfer Umum-Dana Alokasi Umum	Memperkuat Stabilitas Polhukhankam Dan Transformasi Pelayanan Publik	3. MENINGKATKAN KUALITAS PELAYANAN PUBLIK YANG BERBASIS PEMANFAATAN TEKNOLOGI INFORMASI.	KECAMATAN ROUTA	1 Laporan	1,000,000	KECAMATAN ROUTA
7.01.02.2.02	Penyelenggaraan Urusan Pemerintahan yang Tidak Dilaksanakan oleh Unit Kerja Perangkat Daerah yang Ada di Kecamatan	Jumlah Laporan Penyelenggaraan Urusan Pemerintahan yang tidak Dilaksanakan oleh Unit Kerja Perangkat Daerah yang ada di Kecamatan	Laporan		Laporan	1 Laporan	6,000,000						1 Laporan	6,000,000	
7.01.02.2.02.01	Perencanaan Kegiatan Pelayanan kepada Masyarakat di Kecamatan	Jumlah Dokumen Perencanaan Kegiatan Pelayanan kepada Masyarakat di Kecamatan				1 Dokumen	6,000,000	Kab. Konawe, Routa, Semua Kelurahan	Dana Transfer Umum-Dana Alokasi Umum	Memperkuat Stabilitas Polhukhankam Dan Transformasi Pelayanan Publik	3. MENINGKATKAN KUALITAS PELAYANAN PUBLIK YANG BERBASIS PEMANFAATAN TEKNOLOGI INFORMASI.	KECAMATAN ROUTA	1 Dokumen	6,000,000	KECAMATAN ROUTA
7.01.03	PROGRAM PEMBERDAYAAN MASYARAKAT DESA DAN KELURAHAN	PERSENTASE PEMBERDAYAAN MASYARAKAT DESA DAN KELURAHAN	%		%	100,00 %	20,913,968						100,00 %	20,913,968	
7.01.03.2.01	Koordinasi Kegiatan Pemberdayaan Desa	Jumlah Laporan Hasil Kegiatan Koordinasi Pemberdayaan Desa	Laporan		Laporan	1 Laporan	5,000,000						1 Laporan	5,000,000	

**Penetapan Rencana Kerja Pemerintah Daerah (RKPD)
Kabupaten Konawe
Tahun 2023**

Kode	Urusan/ Bidang Urusan/ Program/ Kegiatan/ Sub Kegiatan	Indikator Program/ Kegiatan/ Sub Kegiatan	Target Akhir Periode RPJMD	Realisasi Capaian RKPD Tahun 2021	Prakiraan Capaian Target RKPD Tahun 2022	Capaian Kinerja dan Kerangka Pendanaan						Kelompok Sasaran	Prakiraan Maju Rencana Tahun 2024		Perangkat Daerah Penanggung Jawab
						Target 2023	Pagu Indikatif	Lokasi	Sumber Dana	Prioritas			Target	Pagu Indikatif	
										Nasional	Daerah				
7.01.03.2.01.01	Peningkatan Partisipasi Masyarakat dalam Forum Musyawarah Perencanaan Pembangunan di Desa	Jumlah Lembaga Kemasyarakatan yang Berpartisipasi dalam Forum Musyawarah Perencanaan Pembangunan di Desa				1 Lembaga Masyarakat	5,000,000	Kab. Konawe, Routa, Semua Kelurahan	Dana Transfer Umum-Dana Alokasi Umum	Memperkuat Stabilitas Polhukhankam Dan Transformasi Pelayanan Publik	3. MENINGKATKAN KUALITAS PELAYANAN PUBLIK YANG BERBASIS PEMANFAATAN TEKNOLOGI INFORMASI. 3. MENINGKATKAN KUALITAS PELAYANAN PUBLIK YANG BERBASIS PEMANFAATAN TEKNOLOGI INFORMASI.	KECAMATAN ROUTA	1 Lembaga Masyarakat	5,000,000	KECAMATAN ROUTA
7.01.03.2.02	Kegiatan Pemberdayaan Kelurahan	Jumlah Laporan Hasil Kegiatan Koordinasi Pemberdayaan Kelurahan	Laporan		Laporan	2 Laporan	15,913,968						2 Laporan	15,913,968	
7.01.03.2.02.01	Peningkatan Partisipasi Masyarakat dalam Forum Musyawarah Perencanaan Pembangunan di Kelurahan	Jumlah Lembaga Kemasyarakatan yang Berpartisipasi dalam Forum Musyawarah Perencanaan Pembangunan di Kelurahan				1 Lembaga Masyarakat	5,485,968	Kab. Konawe, Routa, Semua Kelurahan	Dana Transfer Umum-Dana Alokasi Umum	Memperkuat Stabilitas Polhukhankam Dan Transformasi Pelayanan Publik	3. MENINGKATKAN KUALITAS PELAYANAN PUBLIK YANG BERBASIS PEMANFAATAN TEKNOLOGI INFORMASI.	KECAMATAN ROUTA	1 Lembaga Masyarakat	5,485,968	KECAMATAN ROUTA
7.01.03.2.02.03	Pemberdayaan Masyarakat di Kelurahan	Jumlah Pokmas dan Ormas yang Melaksanakan Pemberdayaan Masyarakat di Kelurahan				1 Pokmas /Ormas	10,428,000	Kab. Konawe, Routa, Semua Kelurahan	Dana Transfer Umum-Dana Alokasi Umum	Memperkuat Stabilitas Polhukhankam Dan Transformasi Pelayanan Publik	3. MENINGKATKAN KUALITAS PELAYANAN PUBLIK YANG BERBASIS PEMANFAATAN TEKNOLOGI INFORMASI.	KECAMATAN ROUTA	1 Pokmas /Ormas	10,428,000	KECAMATAN ROUTA
7.01.06	PROGRAM PEMBINAAN DAN PENGAWASAN PEMERINTAHAN DESA	PERSENTASE PEMBINAAN DAN PENGAWASAN PEMERINTAHAN DESA	%		%	100,00 %	8,000,000						100,00 %	8,000,000	
7.01.06.2.01	Fasilitasi, Rekomendasi dan Koordinasi Pembinaan dan Pengawasan Pemerintahan Desa	Jumlah laporan Pembinaan dan Pengawasan Pemerintahan Desa	Laporan		Laporan	1 Laporan	8,000,000						1 Laporan	8,000,000	
7.01.06.2.01.02	Fasilitasi Administrasi Tata Pemerintahan Desa	Jumlah Dokumen yang Difasilitasi dalam rangka Administrasi Tata Pemerintahan Desa				1 Dokumen	2,000,000	Kab. Konawe, Routa, Semua Kelurahan	Dana Transfer Umum-Dana Alokasi Umum	Memperkuat Stabilitas Polhukhankam Dan Transformasi Pelayanan Publik	3. MENINGKATKAN KUALITAS PELAYANAN PUBLIK YANG BERBASIS PEMANFAATAN TEKNOLOGI INFORMASI.	KECAMATAN ROUTA	1 Dokumen	2,000,000	KECAMATAN ROUTA
7.01.06.2.01.03	Fasilitasi Pengelolaan Keuangan Desa dan Pendayagunaan Aset Desa	Jumlah Dokumen yang Difasilitasi dalam rangka Pengelolaan Keuangan Desa dan Pendayagunaan Aset Desa				1 Dokumen	2,000,000		Dana Transfer Umum-Dana Alokasi Umum	Memperkuat Stabilitas Polhukhankam Dan Transformasi Pelayanan Publik	3. MENINGKATKAN KUALITAS PELAYANAN PUBLIK YANG BERBASIS PEMANFAATAN TEKNOLOGI INFORMASI.	KECAMATAN ROUTA	1 Dokumen	2,000,000	KECAMATAN ROUTA

**Penetapan Rencana Kerja Pemerintah Daerah (RKPD)
Kabupaten Konawe
Tahun 2023**

Kode	Urusan/ Bidang Urusan/ Program/ Kegiatan/ Sub Kegiatan	Indikator Program/ Kegiatan/ Sub Kegiatan	Target Akhir Periode RPJMD	Realisasi Capaian RKPD Tahun 2021	Prakiraan Capaian Target RKPD Tahun 2022	Capaian Kinerja dan Kerangka Pendanaan						Kelompok Sasaran	Prakiraan Maju Rencana Tahun 2024		Perangkat Daerah Penanggung Jawab
						Target 2023	Pagu Indikatif	Lokasi	Sumber Dana	Prioritas			Target	Pagu Indikatif	
										Nasional	Daerah				
7 01 06 2.01 05	Fasilitasi Pelaksanaan Tugas Kepala Desa dan Perangkat Desa	Jumlah Dokumen Fasilitasi dalam rangka Pelaksanaan Tugas Kepala Desa dan Perangkat Desa				1 Dokumen	2,000,000	Kab. Konawe, Routa, Semua Kelurahan	Dana Transfer Umum-Dana Alokasi Umum	Memperkuat Stabilitas Polhukhankam Dan Transformasi Pelayanan Publik	3. MENINGKATKAN KUALITAS PELAYANAN PUBLIK YANG BERBASIS PEMANFAATAN TEKNOLOGI INFORMASI.	KECAMATAN ROUTA	1 Dokumen	2,000,000	KECAMATAN ROUTA
7 01 06 2.01 09	Fasilitasi Sinkronisasi Perencanaan Pembangunan Daerah dengan Pembangunan Desa	Jumlah Dokumen Sinkronisasi Perencanaan Pembangunan Daerah dengan Pembangunan Desa				1 Dokumen	2,000,000	Kab. Konawe, Routa, Semua Kelurahan	Dana Transfer Umum-Dana Alokasi Umum	Memperkuat Stabilitas Polhukhankam Dan Transformasi Pelayanan Publik	3. MENINGKATKAN KUALITAS PELAYANAN PUBLIK YANG BERBASIS PEMANFAATAN TEKNOLOGI INFORMASI.	KECAMATAN ROUTA	1 Dokumen	2,000,000	KECAMATAN ROUTA
7	UNSUR KEWILAYAHAN														
7 01	KECAMATAN							42,048,000							42,048,000
7 01 01	PROGRAM PENUNJANG URUSAN PEMERINTAHAN DAERAH KABUPATEN/KOTA	PERSENTASE PENUNJANG URUSAN PEMERINTAHAN DAERAH KABUPATEN/KOTA	%		%	100,00 %	42,048,000							100,00 %	42,048,000
7 01 01 2.02	Administrasi Keuangan Perangkat Daerah	Jumlah Laporan Adminstrasi Keuangan Perangkat Daerah	Laporan		Laporan	18 Laporan	4,848,000							18 Laporan	4,848,000
7 01 01 2.02 03	Pelaksanaan Penatausahaan dan Pengujian/Verifikasi Keuangan SKPD	Jumlah Dokumen Penatausahaan dan Pengujian/Verifikasi Keuangan SKPD				4 Dokumen	4,848,000	Kab. Konawe, Routa, Ruota	Dana Transfer Umum-Dana Alokasi Umum	Meningkatkan Sumber Daya Manusia Yang Berkualitas Dan Berdaya Saing	3. MENINGKATKAN KUALITAS PELAYANAN PUBLIK YANG BERBASIS PEMANFAATAN TEKNOLOGI INFORMASI.	KELURAHAN ROUTA	4 Dokumen	4,848,000	KECAMATAN ROUTA
7 01 01 2.06	Administrasi Umum Perangkat Daerah	Jumlah Pelaksanaan Administrasi Umum Perangkat Daerah	Bulan		Bulan	12 Bulan	3,040,000							12 Bulan	3,040,000
7 01 01 2.06 02	Penyediaan Peralatan dan Perlengkapan Kantor	Jumlah Paket Peralatan dan Perlengkapan Kantor yang Disediakan				12 Paket	1,500,000	Kab. Konawe, Routa, Ruota	Dana Transfer Umum-Dana Alokasi Umum	Meningkatkan Sumber Daya Manusia Yang Berkualitas Dan Berdaya Saing	3. MENINGKATKAN KUALITAS PELAYANAN PUBLIK YANG BERBASIS PEMANFAATAN TEKNOLOGI INFORMASI.	KELURAHAN ROUTA	12 Paket	1,500,000	KECAMATAN ROUTA
7 01 01 2.06 04	Penyediaan Bahan Logistik Kantor	Jumlah Paket Bahan Logistik Kantor yang Disediakan				2 Paket	1,540,000	Kab. Konawe, Routa, Ruota	Dana Transfer Umum-Dana Alokasi Umum	Meningkatkan Sumber Daya Manusia Yang Berkualitas Dan Berdaya Saing	3. MENINGKATKAN KUALITAS PELAYANAN PUBLIK YANG BERBASIS PEMANFAATAN TEKNOLOGI INFORMASI.	KELURAHAN ROUTA	2 Paket	1,540,000	KECAMATAN ROUTA
7 01 01 2.08	Penyediaan Jasa Penunjang Urusan Pemerintahan Daerah	Jasa Penunjang Urusan Pemerintahan Daerah	Bulan		Bulan	12 Bulan	32,660,000							12 Bulan	32,660,000

**Penetapan Rencana Kerja Pemerintah Daerah (RKPD)
Kabupaten Konawe
Tahun 2023**

Kode	Urusan/ Bidang Urusan/ Program/ Kegiatan/ Sub Kegiatan	Indikator Program/ Kegiatan/ Sub Kegiatan	Target Akhir Periode RPJMD	Realisasi Capaian RKPD Tahun 2021	Prakiraan Capaian Target RKPD Tahun 2022	Capaian Kinerja dan Kerangka Pendanaan						Kelompok Sasaran	Prakiraan Maju Rencana Tahun 2024		Perangkat Daerah Penanggung Jawab
						Target 2023	Pagu Indikatif	Lokasi	Sumber Dana	Prioritas			Target	Pagu Indikatif	
										Nasional	Daerah				
7.01.01.2.08.02	Penyediaan Jasa Komunikasi, Sumber Daya Air dan Listrik	Jumlah Laporan Penyediaan Jasa Komunikasi, Sumber Daya Air dan Listrik yang Disediakan				12 Laporan	5,000,000	Kab. Konawe, Routa, Ruota	Dana Transfer Umum-Dana Alokasi Umum	Meningkatkan Sumber Daya Manusia Yang Berkualitas Dan Berdaya Saing	3. MENINGKATKAN KUALITAS PELAYANAN PUBLIK YANG BERBASIS PEMANFAATAN TEKNOLOGI INFORMASI.	KELURAHAN ROUTA	12 Laporan	5,000,000	KECAMATAN ROUTA
7.01.01.2.08.04	Penyediaan Jasa Pelayanan Umum Kantor	Jumlah Laporan Penyediaan Jasa Pelayanan Umum Kantor yang Disediakan				4 Laporan	27,660,000	Kab. Konawe, Routa, Ruota	Dana Transfer Umum-Dana Alokasi Umum	Meningkatkan Sumber Daya Manusia Yang Berkualitas Dan Berdaya Saing	3. MENINGKATKAN KUALITAS PELAYANAN PUBLIK YANG BERBASIS PEMANFAATAN TEKNOLOGI INFORMASI.	KELURAHAN ROUTA	4 Laporan	27,660,000	KECAMATAN ROUTA
7.01.01.2.09	Pemeliharaan Barang Milik Daerah Penunjang Urusan Pemerintahan Daerah	Jumlah Barang Milik Daerah Penunjang Urusan Pemerintahan Daerah yang di Pelihara	Unit		Unit	4 Unit	1,500,000						4 Unit	1,500,000	
7.01.01.2.09.01	Penyediaan Jasa Pemeliharaan, Biaya Pemeliharaan, dan Pajak Kendaraan Perorangan Dinas atau Kendaraan Dinas Jabatan	Jumlah Kendaraan Perorangan Dinas atau Kendaraan Dinas Jabatan yang Dipelihara dan dibayarkan Pajaknya				1 Unit	1,500,000	Kab. Konawe, Routa, Ruota	Dana Transfer Umum-Dana Alokasi Umum	Meningkatkan Sumber Daya Manusia Yang Berkualitas Dan Berdaya Saing	3. MENINGKATKAN KUALITAS PELAYANAN PUBLIK YANG BERBASIS PEMANFAATAN TEKNOLOGI INFORMASI.	KELURAHAN ROUTA	1 Unit	1,500,000	KECAMATAN ROUTA
7		UNSUR KEWILAYAHAN													
7.01		KECAMATAN					1,173,112,918							1,173,112,918	
7.01.01		PROGRAM PENUNJANG URUSAN PEMERINTAHAN DAERAH KABUPATEN/KOTA	PERSENTASE PENUNJANG URUSAN PEMERINTAHAN DAERAH KABUPATEN/KOTA	%	%	100,00 %	1,110,342,018						100,00 %	1,110,342,018	
7.01.01.2.01	Perencanaan, Penganggaran, dan Evaluasi Kinerja Perangkat Daerah	Jumlah Dokumen Perencanaan, Penganggaran, dan Evaluasi Kinerja Perangkat Daerah	Dokumen		Dokumen	7 Dokumen	27,688,500						7 Dokumen	27,688,500	
7.01.01.2.01.01	Penyusunan Dokumen Perencanaan Perangkat Daerah	Jumlah Dokumen Perencanaan Perangkat Daerah				2 Dokumen	7,911,000	Kab. Konawe, Semua Kecamatan, Semua Kelurahan	Dana Transfer Umum-Dana Bagi Hasil	Meningkatkan Sumber Daya Manusia Yang Berkualitas Dan Berdaya Saing	5. MEWUJUDKAN KETERSEDIAAN INFRASTRUKTUR PUBLIK DI KOTA UNAHA.	Kecamatan Tongauna utara	2 Dokumen	7,911,000	KECAMATAN TONGAUNA UTARA
7.01.01.2.01.02	Koordinasi dan Penyusunan Dokumen RKA-SKPD	Jumlah Dokumen RKA-SKPD dan Laporan Hasil Koordinasi Penyusunan Dokumen RKA-SKPD				1 Dokumen	3,955,500	Kab. Konawe, Semua Kecamatan, Semua Kelurahan	Dana Transfer Umum-Dana Bagi Hasil	Meningkatkan Sumber Daya Manusia Yang Berkualitas Dan Berdaya Saing	5. MEWUJUDKAN KETERSEDIAAN INFRASTRUKTUR PUBLIK DI KOTA UNAHA.	Kecamatan Tongauna utara	1 Dokumen	3,955,500	KECAMATAN TONGAUNA UTARA

**Penetapan Rencana Kerja Pemerintah Daerah (RKPD)
Kabupaten Konawe
Tahun 2023**

Kode	Urusan/ Bidang Urusan/ Program/ Kegiatan/ Sub Kegiatan	Indikator Program/ Kegiatan/ Sub Kegiatan	Target Akhir Periode RPJMD	Realisasi Capaian RKPD Tahun 2021	Prakiraan Capaian Target RKPD Tahun 2022	Capaian Kinerja dan Kerangka Pendanaan						Kelompok Sasaran	Prakiraan Maju Rencana Tahun 2024		Perangkat Daerah Penanggung Jawab
						Target 2023	Pagu Indikatif	Lokasi	Sumber Dana	Prioritas			Target	Pagu Indikatif	
										Nasional	Daerah				
7.01.01.2.01.03	Koordinasi dan Penyusunan Dokumen Perubahan RKA-SKPD	Jumlah Dokumen Perubahan RKA-SKPD dan Laporan Hasil Koordinasi Penyusunan Dokumen Perubahan RKA-SKPD				1 Dokumen	3,955,500	Kab. Konawe, Semua Kecamatan, Semua Kelurahan	Dana Transfer Umum-Dana Bagi Hasil	Meningkatkan Sumber Daya Manusia Yang Berkualitas Dan Berdaya Saing	1. MENINGKATKAN KAPASITAS INFRASTRUKTUR WILAYAH UNTUK Mendukung Aktifitas Sosial Dan PEREKONOMIAN MASYARAKAT.	Kecamatan Tongauna utara	1 Dokumen	3,955,500	KECAMATAN TONGAUNA UTARA
7.01.01.2.01.04	Koordinasi dan Penyusunan DPA-SKPD	Jumlah Dokumen DPA-SKPD dan Laporan Hasil Koordinasi Penyusunan Dokumen DPA-SKPD				1 Dokumen	3,955,500	Kab. Konawe, Semua Kecamatan, Semua Kelurahan	Dana Transfer Umum-Dana Bagi Hasil	Meningkatkan Sumber Daya Manusia Yang Berkualitas Dan Berdaya Saing	1. MENINGKATKAN KAPASITAS INFRASTRUKTUR WILAYAH UNTUK Mendukung Aktifitas Sosial Dan PEREKONOMIAN MASYARAKAT.	Kecamatan Tongauna utara	1 Dokumen	3,955,500	KECAMATAN TONGAUNA UTARA
7.01.01.2.01.05	Koordinasi dan Penyusunan Perubahan DPA- SKPD	Jumlah Dokumen Perubahan DPA-SKPD dan Laporan Hasil Koordinasi Penyusunan Dokumen Perubahan DPA-SKPD				1 Dokumen	3,955,500	Kab. Konawe, Semua Kecamatan, Semua Kelurahan	Dana Transfer Umum-Dana Alokasi Umum	Meningkatkan Sumber Daya Manusia Yang Berkualitas Dan Berdaya Saing	3. MENINGKATKAN KUALITAS PELAYANAN PUBLIK YANG BERBASIS Pemanfaatan Teknologi Informasi.	Kecamatan Tongauna utara	1 Dokumen	3,955,500	KECAMATAN TONGAUNA UTARA
7.01.01.2.01.06	Koordinasi dan Penyusunan Laporan Capaian Kinerja dan Ikhtisar Realisasi Kinerja SKPD	Jumlah Laporan Capaian Kinerja dan Ikhtisar Realisasi Kinerja SKPD dan Laporan Hasil Koordinasi Penyusunan Laporan Capaian Kinerja dan Ikhtisar Realisasi Kinerja SKPD				1 Laporan	3,955,500	Kab. Konawe, Semua Kecamatan, Semua Kelurahan	Dana Transfer Umum-Dana Bagi Hasil	Meningkatkan Sumber Daya Manusia Yang Berkualitas Dan Berdaya Saing	1. MENINGKATKAN KAPASITAS INFRASTRUKTUR WILAYAH UNTUK Mendukung Aktifitas Sosial Dan PEREKONOMIAN MASYARAKAT.	Kecamatan Tongauna utara	1 Laporan	3,955,500	KECAMATAN TONGAUNA UTARA
7.01.01.2.02	Administrasi Keuangan Perangkat Daerah	Jumlah Laporan Adminstrasi Keuangan Perangkat Daerah	Laporan		Laporan	18 Laporan	873,876,718						18 Laporan	873,876,718	
7.01.01.2.02.01	Penyediaan Gaji dan Tunjangan ASN	Jumlah Orang yang Menerima Gaji dan Tunjangan ASN				23 Orang/bulan	843,772,018	Kab. Konawe, Semua Kecamatan, Semua Kelurahan	Dana Transfer Umum-Dana Bagi Hasil	Meningkatkan Sumber Daya Manusia Yang Berkualitas Dan Berdaya Saing	1. MENINGKATKAN KAPASITAS INFRASTRUKTUR WILAYAH UNTUK Mendukung Aktifitas Sosial Dan PEREKONOMIAN MASYARAKAT.	Kecamatan Tongauna Utara	23 Orang/bulan	843,772,018	KECAMATAN TONGAUNA UTARA
7.01.01.2.02.03	Pelaksanaan Penatausahaan dan Pengujian/Verifikasi Keuangan SKPD	Jumlah Dokumen Penatausahaan dan Pengujian/Verifikasi Keuangan SKPD				4 Dokumen	19,021,200	Kab. Konawe, Semua Kecamatan, Semua Kelurahan	Dana Transfer Umum-Dana Bagi Hasil	Meningkatkan Sumber Daya Manusia Yang Berkualitas Dan Berdaya Saing	1. MENINGKATKAN KAPASITAS INFRASTRUKTUR WILAYAH UNTUK Mendukung Aktifitas Sosial Dan PEREKONOMIAN MASYARAKAT.	Kecamatan Tongauna Utara	4 Dokumen	19,021,200	KECAMATAN TONGAUNA UTARA

**Penetapan Rencana Kerja Pemerintah Daerah (RKPD)
Kabupaten Konawe
Tahun 2023**

Kode	Urusan/ Bidang Urusan/ Program/ Kegiatan/ Sub Kegiatan	Indikator Program/ Kegiatan/ Sub Kegiatan	Target Akhir Periode RPJMD	Realisasi Capaian RKPD Tahun 2021	Prakiraan Capaian Target RKPD Tahun 2022	Capaian Kinerja dan Kerangka Pendanaan						Kelompok Sasaran	Prakiraan Maju Rencana Tahun 2024		Perangkat Daerah Penanggung Jawab
						Target 2023	Pagu Indikatif	Lokasi	Sumber Dana	Prioritas			Target	Pagu Indikatif	
										Nasional	Daerah				
7.01.01.2.02.05	Koordinasi dan Penyusunan Laporan Keuangan Akhir Tahun SKPD	Jumlah Laporan Keuangan Akhir Tahun SKPD dan Laporan Hasil Koordinasi Penyusunan Laporan Keuangan Akhir Tahun SKPD				1 Laporan	3,955,500	Kab. Konawe, Semua Kecamatan, Semua Kelurahan	Dana Transfer Umum-Dana Bagi Hasil	Meningkatkan Sumber Daya Manusia Yang Berkualitas Dan Berdaya Saing	1. MENINGKATKAN KAPASITAS INFRASTRUKTUR WILAYAH UNTUK Mendukung Aktifitas Sosial Dan Perekonomian Masyarakat.	Kecamatan Tongauna Utara	1 Laporan	3,955,500	KECAMATAN TONGAUNA UTARA
7.01.01.2.02.07	Koordinasi dan Penyusunan Laporan Keuangan Bulanan/ Triwulanan/ Semesteran SKPD	Jumlah Laporan Keuangan Bulanan/ Triwulanan/ Semesteran SKPD dan Laporan Koordinasi Penyusunan Laporan Keuangan Bulanan/Triwulanan/Semesteran SKPD				12 Laporan	7,128,000	Kab. Konawe, Semua Kecamatan, Semua Kelurahan	Dana Transfer Umum-Dana Bagi Hasil	Meningkatkan Sumber Daya Manusia Yang Berkualitas Dan Berdaya Saing	1. MENINGKATKAN KAPASITAS INFRASTRUKTUR WILAYAH UNTUK Mendukung Aktifitas Sosial Dan Perekonomian Masyarakat.	Kecamatan Tongauna Utara	12 Laporan	7,128,000	KECAMATAN TONGAUNA UTARA
7.01.01.2.05	Administrasi Kepegawaian Perangkat Daerah	Jumlah Pelaksanaan Administrasi Kepegawaian Perangkat Daerah	Bulan		Bulan	12 Bulan	12,750,000						12 Bulan	12,750,000	
7.01.01.2.05.01	Peningkatan Sarana dan Prasarana Disiplin Pegawai	Jumlah Unit Peningkatan Sarana dan Prasarana Disiplin Pegawai				1 Unit	2,750,000	Kab. Konawe, Semua Kecamatan, Semua Kelurahan	Dana Transfer Umum-Dana Bagi Hasil	Meningkatkan Sumber Daya Manusia Yang Berkualitas Dan Berdaya Saing	1. MENINGKATKAN KAPASITAS INFRASTRUKTUR WILAYAH UNTUK Mendukung Aktifitas Sosial Dan Perekonomian Masyarakat.	Kecamatan Tongauna utara	1 Unit	2,750,000	KECAMATAN TONGAUNA UTARA
7.01.01.2.05.02	Pengadaan Pakaian Dinas beserta Atribut Kelengkapannya	Jumlah Paket Pakaian Dinas beserta Atribut Kelengkapan				1 Paket	10,000,000	Kab. Konawe, Semua Kecamatan, Semua Kelurahan	Dana Transfer Umum-Dana Bagi Hasil	Meningkatkan Sumber Daya Manusia Yang Berkualitas Dan Berdaya Saing	1. MENINGKATKAN KAPASITAS INFRASTRUKTUR WILAYAH UNTUK Mendukung Aktifitas Sosial Dan Perekonomian Masyarakat.	Kecamatan Tongauna utara	1 Paket	10,000,000	KECAMATAN TONGAUNA UTARA
7.01.01.2.06	Administrasi Umum Perangkat Daerah	Jumlah Pelaksanaan Administrasi Umum Perangkat Daerah	Bulan		Bulan	12 Bulan	21,268,500						12 Bulan	21,268,500	
7.01.01.2.06.01	Penyediaan Komponen Instalasi Listrik/Penerangan Bangunan Kantor	Jumlah Paket Komponen Instalasi Listrik/Penerangan Bangunan Kantor yang Disediakan				1 Paket	2,200,000	Kab. Konawe, Semua Kecamatan, Semua Kelurahan	Dana Transfer Umum-Dana Bagi Hasil	Meningkatkan Sumber Daya Manusia Yang Berkualitas Dan Berdaya Saing	1. MENINGKATKAN KAPASITAS INFRASTRUKTUR WILAYAH UNTUK Mendukung Aktifitas Sosial Dan Perekonomian Masyarakat.	Kecamatan Tongauna Utara	1 Paket	2,200,000	KECAMATAN TONGAUNA UTARA

**Penetapan Rencana Kerja Pemerintah Daerah (RKPD)
Kabupaten Konawe
Tahun 2023**

Kode	Urusan/ Bidang Urusan/ Program/ Kegiatan/ Sub Kegiatan	Indikator Program/ Kegiatan/ Sub Kegiatan	Target Akhir Periode RPJMD	Realisasi Capaian RKPD Tahun 2021	Prakiraan Capaian Target RKPD Tahun 2022	Capaian Kinerja dan Kerangka Pendanaan						Kelompok Sasaran	Prakiraan Maju Rencana Tahun 2024		Perangkat Daerah Penanggung Jawab
						Target 2023	Pagu Indikatif	Lokasi	Sumber Dana	Prioritas			Target	Pagu Indikatif	
										Nasional	Daerah				
7.01.01.2.06.02	Penyediaan Peralatan dan Perlengkapan Kantor	Jumlah Paket Peralatan dan Perlengkapan Kantor yang Disediakan				12 Paket	8,482,100	Kab. Konawe, Semua Kecamatan, Semua Kelurahan	Dana Transfer Umum-Dana Bagi Hasil	Meningkatkan Sumber Daya Manusia Yang Berkualitas Dan Berdaya Saing	1. MENINGKATKAN KAPASITAS INFRASTRUKTUR WILAYAH UNTUK Mendukung Aktifitas Sosial Dan Perekonomian Masyarakat.	Kecamatan Tongauna Utara	12 Paket	8,482,100	KECAMATAN TONGAUNA UTARA
7.01.01.2.06.04	Penyediaan Bahan Logistik Kantor	Jumlah Paket Bahan Logistik Kantor yang Disediakan				2 Paket	6,472,400	Kab. Konawe, Semua Kecamatan, Semua Kelurahan	Dana Transfer Umum-Dana Bagi Hasil	Meningkatkan Sumber Daya Manusia Yang Berkualitas Dan Berdaya Saing	1. MENINGKATKAN KAPASITAS INFRASTRUKTUR WILAYAH UNTUK Mendukung Aktifitas Sosial Dan Perekonomian Masyarakat.	Kecamatan Tongauna Utara	2 Paket	6,472,400	KECAMATAN TONGAUNA UTARA
7.01.01.2.06.05	Penyediaan Barang Cetakan dan Penggandaan	Jumlah Paket Barang Cetakan dan Penggandaan yang Disediakan				2 Paket	4,114,000	Kab. Konawe, Semua Kecamatan, Semua Kelurahan	Dana Transfer Umum-Dana Bagi Hasil	Meningkatkan Sumber Daya Manusia Yang Berkualitas Dan Berdaya Saing	1. MENINGKATKAN KAPASITAS INFRASTRUKTUR WILAYAH UNTUK Mendukung Aktifitas Sosial Dan Perekonomian Masyarakat.	Kecamatan Tongauna Utara	2 Paket	4,114,000	KECAMATAN TONGAUNA UTARA
7.01.01.2.07	Pengadaan Barang Milik Daerah Penunjang Urusan Pemerintahan Daerah	Jumlah Barang Milik Daerah Penunjang Urusan Pemerintahan Daerah yang di Pelihara	unit		unit	3 unit	12,000,000						3 unit	12,000,000	
7.01.01.2.07.06	Pengadaan Peralatan dan Mesin Lainnya	Jumlah Unit Peralatan dan Mesin Lainnya yang Disediakan				1 Unit	12,000,000	Kab. Konawe, Semua Kecamatan, Semua Kelurahan	Dana Transfer Umum-Dana Bagi Hasil	Meningkatkan Sumber Daya Manusia Yang Berkualitas Dan Berdaya Saing	1. MENINGKATKAN KAPASITAS INFRASTRUKTUR WILAYAH UNTUK Mendukung Aktifitas Sosial Dan Perekonomian Masyarakat.	Kecamatan Tongauna Utara	1 Unit	12,000,000	KECAMATAN TONGAUNA UTARA
7.01.01.2.08	Penyediaan Jasa Penunjang Urusan Pemerintahan Daerah	Jasa Penunjang Urusan Pemerintahan Daerah	Bulan		Bulan	12 Bulan	139,814,600						12 Bulan	139,814,600	
7.01.01.2.08.01	Penyediaan Jasa Surat Menyurat	Jumlah Laporan Penyediaan Jasa Surat Menyurat				12 Laporan	350,000	Kab. Konawe, Semua Kecamatan, Semua Kelurahan	Dana Transfer Umum-Dana Bagi Hasil	Meningkatkan Sumber Daya Manusia Yang Berkualitas Dan Berdaya Saing	1. MENINGKATKAN KAPASITAS INFRASTRUKTUR WILAYAH UNTUK Mendukung Aktifitas Sosial Dan Perekonomian Masyarakat.	Kecamatan Tongauna utara	12 Laporan	350,000	KECAMATAN TONGAUNA UTARA

**Penetapan Rencana Kerja Pemerintah Daerah (RKPD)
Kabupaten Konawe
Tahun 2023**

Kode	Urusan/ Bidang Urusan/ Program/ Kegiatan/ Sub Kegiatan	Indikator Program/ Kegiatan/ Sub Kegiatan	Target Akhir Periode RPJMD	Realisasi Capaian RKPD Tahun 2021	Prakiraan Capaian Target RKPD Tahun 2022	Capaian Kinerja dan Kerangka Pendanaan						Kelompok Sasaran	Prakiraan Maju Rencana Tahun 2024		Perangkat Daerah Penanggung Jawab
						Target 2023	Pagu Indikatif	Lokasi	Sumber Dana	Prioritas			Target	Pagu Indikatif	
										Nasional	Daerah				
7.01.01.2.08.02	Penyediaan Jasa Komunikasi, Sumber Daya Air dan Listrik	Jumlah Laporan Penyediaan Jasa Komunikasi, Sumber Daya Air dan Listrik yang Disediakan				12 Laporan	1,524,600	Kab. Konawe, Semua Kecamatan, Semua Kelurahan	Dana Transfer Umum-Dana Bagi Hasil	Meningkatkan Sumber Daya Manusia Yang Berkualitas Dan Berdaya Saing	1. MENINGKATKAN KAPASITAS INFRASTRUKTUR WILAYAH UNTUK Mendukung Aktifitas Sosial Dan Perekonomian Masyarakat.	Kecamatan Tongauna utara	12 Laporan	1,524,600	KECAMATAN TONGAUNA UTARA
7.01.01.2.08.04	Penyediaan Jasa Pelayanan Umum Kantor	Jumlah Laporan Penyediaan Jasa Pelayanan Umum Kantor yang Disediakan				4 Laporan	137,940,000	Kab. Konawe, Semua Kecamatan, Semua Kelurahan		Meningkatkan Sumber Daya Manusia Yang Berkualitas Dan Berdaya Saing	1. MENINGKATKAN KAPASITAS INFRASTRUKTUR WILAYAH UNTUK Mendukung Aktifitas Sosial Dan Perekonomian Masyarakat.	Kecamatan Tongauna utara	4 Laporan	137,940,000	KECAMATAN TONGAUNA UTARA
7.01.01.2.09	Pemeliharaan Barang Milik Daerah Penunjang Urusan Pemerintahan Daerah	Jumlah Barang Milik Daerah Penunjang Urusan Pemerintahan Daerah yang di Pelihara	unit		unit	3 unit	22,943,700						3 unit	22,943,700	
7.01.01.2.09.02	Penyediaan Jasa Pemeliharaan, Biaya Pemeliharaan, Pajak dan Perizinan Kendaraan Dinas Operasional atau Lapangan	Jumlah Kendaraan Dinas Operasional atau Lapangan yang Dipelihara dan dibayarkan Pajak dan Perizinannya				1 Unit	18,242,850	Kab. Konawe, Semua Kecamatan, Semua Kelurahan	Dana Transfer Umum-Dana Bagi Hasil	Meningkatkan Sumber Daya Manusia Yang Berkualitas Dan Berdaya Saing	1. MENINGKATKAN KAPASITAS INFRASTRUKTUR WILAYAH UNTUK Mendukung Aktifitas Sosial Dan Perekonomian Masyarakat.	Kecamatan Tongauna Utara	1 Unit	18,242,850	KECAMATAN TONGAUNA UTARA
7.01.01.2.09.09	Pemeliharaan/Rehabilitasi Gedung Kantor dan Bangunan Lainnya	Jumlah Gedung Kantor dan Bangunan Lainnya yang Dipelihara/Direhabilitasi				1 Unit	3,448,500	Kab. Konawe, Semua Kecamatan, Semua Kelurahan	Dana Transfer Umum-Dana Bagi Hasil	Meningkatkan Sumber Daya Manusia Yang Berkualitas Dan Berdaya Saing	1. MENINGKATKAN KAPASITAS INFRASTRUKTUR WILAYAH UNTUK Mendukung Aktifitas Sosial Dan Perekonomian Masyarakat.	Kecamatan Tongauna Utara	1 Unit	3,448,500	KECAMATAN TONGAUNA UTARA
7.01.01.2.09.11	Pemeliharaan/Rehabilitasi Sarana dan Prasarana Pendukung Gedung Kantor atau Bangunan Lainnya	Jumlah Sarana dan Prasarana Pendukung Gedung Kantor atau Bangunan Lainnya yang Dipelihara/Direhabilitasi				1 Unit	1,252,350	Kab. Konawe, Semua Kecamatan, Semua Kelurahan	Dana Transfer Umum-Dana Bagi Hasil	Meningkatkan Sumber Daya Manusia Yang Berkualitas Dan Berdaya Saing	1. MENINGKATKAN KAPASITAS INFRASTRUKTUR WILAYAH UNTUK Mendukung Aktifitas Sosial Dan Perekonomian Masyarakat.	Kecamatan Tongauna Utara	1 Unit	1,252,350	KECAMATAN TONGAUNA UTARA
7.01.02	PROGRAM PENYELENGGARAAN PEMERINTAHAN DAN PELAYANAN PUBLIK	PERSENTASE PENYELENGGARAAN PEMERINTAHAN DAN PELAYANAN PUBLIK	%		%	100,00 %	17,073,100						100,00 %	17,073,100	

**Penetapan Rencana Kerja Pemerintah Daerah (RKPD)
Kabupaten Konawe
Tahun 2023**

Kode	Urusan/ Bidang Urusan/ Program/ Kegiatan/ Sub Kegiatan	Indikator Program/ Kegiatan/ Sub Kegiatan	Target Akhir Periode RPJMD	Realisasi Capaian RKPD Tahun 2021	Prakiraan Capaian Target RKPD Tahun 2022	Capaian Kinerja dan Kerangka Pendanaan						Kelompok Sasaran	Prakiraan Maju Rencana Tahun 2024		Perangkat Daerah Penanggung Jawab
						Target 2023	Pagu Indikatif	Lokasi	Sumber Dana	Prioritas			Target	Pagu Indikatif	
										Nasional	Daerah				
7 01 02 2.01	Koordinasi Penyelenggaraan Kegiatan Pemerintahan di Tingkat Kecamatan	Jumlah Laporan Penyelenggaraan Kegiatan Pemerintahan di Tingkat Kecamatan	Laporan		Laporan	1 Laporan	5,511,550						1 Laporan	5,511,550	
7 01 02 2.01 01	Koordinasi/Sinergi Perencanaan dan Pelaksanaan Kegiatan Pemerintahan dengan Perangkat Daerah dan Instansi Vertikal Terkait	Jumlah Laporan Koordinasi/Sinergi Perencanaan dan Pelaksanaan Kegiatan Pemerintahan dengan Perangkat Daerah dan Instansi Vertikal Terkait				1 Laporan	5,511,550	Kab. Konawe, Semua Kecamatan, Semua Kelurahan	Dana Transfer Umum-Dana Bagi Hasil	Memperkuat Stabilitas Polhukhankam Dan Transformasi Pelayanan Publik	1. MENINGKATKAN KAPASITAS INFRASTRUKTUR WILAYAH UNTUK Mendukung Aktifitas Sosial Dan PEREKONOMIAN MASYARAKAT.	Kecamatan Tongauna Utara	1 Laporan	5,511,550	KECAMATAN TONGAUNA UTARA
7 01 02 2.02	Penyelenggaraan Urusan Pemerintahan yang Tidak Dilaksanakan oleh Unit Kerja Perangkat Daerah yang Ada di Kecamatan	Jumlah Laporan Penyelenggaraan Urusan Pemerintahan yang tidak Dilaksanakan oleh Unit Kerja Perangkat Daerah yang ada di Kecamatan	Laporan		Laporan	2 Laporan	7,374,950						2 Laporan	7,374,950	
7 01 02 2.02 01	Perencanaan Kegiatan Pelayanan kepada Masyarakat di Kecamatan	Jumlah Dokumen Perencanaan Kegiatan Pelayanan kepada Masyarakat di Kecamatan				1 Dokumen	2,534,950	Kab. Konawe, Semua Kecamatan, Semua Kelurahan	Dana Transfer Umum-Dana Bagi Hasil	Memperkuat Stabilitas Polhukhankam Dan Transformasi Pelayanan Publik	1. MENINGKATKAN KAPASITAS INFRASTRUKTUR WILAYAH UNTUK Mendukung Aktifitas Sosial Dan PEREKONOMIAN MASYARAKAT.	Kecamatan Tongauna Utara	1 Dokumen	2,534,950	KECAMATAN TONGAUNA UTARA
7 01 02 2.02 03	Peningkatan Efektifitas Pelaksanaan Pelayanan kepada Masyarakat di Wilayah Kecamatan	Jumlah Laporan Peningkatan Efektifitas Pelaksanaan Pelayanan kepada Masyarakat di Wilayah Kecamatan				1 Laporan	4,840,000	Kab. Konawe, Semua Kecamatan, Semua Kelurahan	Dana Transfer Umum-Dana Bagi Hasil	Memperkuat Stabilitas Polhukhankam Dan Transformasi Pelayanan Publik	1. MENINGKATKAN KAPASITAS INFRASTRUKTUR WILAYAH UNTUK Mendukung Aktifitas Sosial Dan PEREKONOMIAN MASYARAKAT.	Kecamatan Tongauna Utara	1 Laporan	4,840,000	KECAMATAN TONGAUNA UTARA
7 01 02 2.03	Koordinasi Pemeliharaan Prasarana dan Sarana Pelayanan Umum	Jumlah Laporan Pemeliharaan Prasarana dan Sarana Pelayanan Umum	Laporan		Laporan	1 Laporan	4,186,600						1 Laporan	4,186,600	
7 01 02 2.03 01	Koordinasi/Sinergi dengan Perangkat Daerah dan/atau Instansi Vertikal yang Terkait dalam Pemeliharaan Sarana dan Prasarana Pelayanan Umum	Jumlah Dokumen Koordinasi/Sinergi dengan Perangkat Daerah dan/atau Instansi Vertikal yang Terkait dalam Pemeliharaan Sarana dan Prasarana Pelayanan Umum				1 Dokumen	4,186,600	Kab. Konawe, Semua Kecamatan, Semua Kelurahan	Dana Transfer Umum-Dana Bagi Hasil	Memperkuat Stabilitas Polhukhankam Dan Transformasi Pelayanan Publik	1. MENINGKATKAN KAPASITAS INFRASTRUKTUR WILAYAH UNTUK Mendukung Aktifitas Sosial Dan PEREKONOMIAN MASYARAKAT.	Kecamatan Tongauna Utara	1 Dokumen	4,186,600	KECAMATAN TONGAUNA UTARA
7 01 03	PROGRAM PEMBERDAYAAN MASYARAKAT DESA DAN KELURAHAN	PERSENTASE PEMBERDAYAAN MASYARAKAT DESA DAN KELURAHAN	%		%	100,00 %	6,576,350						100,00 %	6,576,350	

**Penetapan Rencana Kerja Pemerintah Daerah (RKPD)
Kabupaten Konawe
Tahun 2023**

Kode	Urusan/ Bidang Urusan/ Program/ Kegiatan/ Sub Kegiatan	Indikator Program/ Kegiatan/ Sub Kegiatan	Target Akhir Periode RPJMD	Realisasi Capaian RKPD Tahun 2021	Prakiraan Capaian Target RKPD Tahun 2022	Capaian Kinerja dan Kerangka Pendanaan						Kelompok Sasaran	Prakiraan Maju Rencana Tahun 2024		Perangkat Daerah Penanggung Jawab
						Target 2023	Pagu Indikatif	Lokasi	Sumber Dana	Prioritas			Target	Pagu Indikatif	
										Nasional	Daerah				
7 01 03 2.01	Koordinasi Kegiatan Pemberdayaan Desa	Jumlah Laporan Hasil Kegiatan Koordinasi Pemberdayaan Desa	Laporan		Laporan	1 Laporan	6,576,350						1 Laporan	6,576,350	
7 01 03 2.01 01	Peningkatan Partisipasi Masyarakat dalam Forum Musyawarah Perencanaan Pembangunan di Desa						6,576,350	Kab. Konawe, Semua Kecamatan, Semua Kelurahan	Dana Transfer Umum-Dana Bagi Hasil	Memperkuat Stabilitas Polhukhankam Dan Transformasi Pelayanan Publik	1. MENINGKATKAN KAPASITAS INFRASTRUKTUR WILAYAH UNTUK Mendukung Aktifitas Sosial Dan PEREKONOMIAN MASYARAKAT.	Kecamatan Tongauna Utara		6,576,350	KECAMATAN TONGAUNA UTARA
7 01 04	PROGRAM KOORDINASI KETENTRAMAN DAN KETERTIBAN UMUM	PERSENTASE KETENTRAMAN DAN KETERTIBAN UMUM	%		%	100,00 %	9,785,000						100,00 %	9,785,000	
7 01 04 2.01	Koordinasi Upaya Penyelenggaraan Ketenteraman dan Ketertiban Umum	Jumlah Laporan Hasil Kegiatan Koordinasi Upaya Penyelenggaraan Ketenteraman dan Ketertiban Umum	Laporan		Laporan	2 Laporan	9,785,000						2 Laporan	9,785,000	
7 01 04 2.01 01	Sinergitas dengan Kepolisian Negara Republik Indonesia, Tentara Nasional Indonesia dan Instansi Vertikal di Wilayah Kecamatan	Jumlah Laporan Hasil Sinergitas dengan Kepolisian Negara Republik Indonesia, Tentara Nasional Indonesia dan Instansi Vertikal di Wilayah Kecamatan				1 Laporan	4,235,000		Dana Transfer Umum-Dana Bagi Hasil	Memperkuat Stabilitas Polhukhankam Dan Transformasi Pelayanan Publik	1. MENINGKATKAN KAPASITAS INFRASTRUKTUR WILAYAH UNTUK Mendukung Aktifitas Sosial Dan PEREKONOMIAN MASYARAKAT.	Kecamatan Tongauna Utara	1 Laporan	4,235,000	KECAMATAN TONGAUNA UTARA
7 01 04 2.01 02	Harmonisasi Hubungan dengan Tokoh Agama dan Tokoh Masyarakat	Jumlah Laporan Pelaksanaan Harmonisasi Hubungan dengan Tokoh Agama dan Tokoh Masyarakat				1 Laporan	5,550,000	Kab. Konawe, Semua Kecamatan, Semua Kelurahan	Dana Transfer Umum-Dana Bagi Hasil	Memperkuat Stabilitas Polhukhankam Dan Transformasi Pelayanan Publik	1. MENINGKATKAN KAPASITAS INFRASTRUKTUR WILAYAH UNTUK Mendukung Aktifitas Sosial Dan PEREKONOMIAN MASYARAKAT.	Kecamatan Tongauna Utara	1 Laporan	5,550,000	KECAMATAN TONGAUNA UTARA
7 01 06	PROGRAM PEMBINAAN DAN PENGAWASAN PEMERINTAHAN DESA	PERSENTASE PEMBINAAN DAN PENGAWASAN PEMERINTAHAN DESA	%		%	100,00 %	29,336,450						100,00 %	29,336,450	
7 01 06 2.01	Fasilitasi, Rekomendasi dan Koordinasi Pembinaan dan Pengawasan Pemerintahan Desa	Jumlah laporan Pembinaan dan Pengawasan Pemerintahan Desa	Laporan		Laporan	8 Laporan	29,336,450						8 Laporan	29,336,450	
7 01 06 2.01 02	Fasilitasi Administrasi Tata Pemerintahan Desa	Jumlah Dokumen yang Difasilitasi dalam rangka Administrasi Tata Pemerintahan Desa				1 Dokumen	2,359,500	Kab. Konawe, Semua Kecamatan, Semua Kelurahan	Dana Transfer Umum-Dana Bagi Hasil	Memperkuat Stabilitas Polhukhankam Dan Transformasi Pelayanan Publik	1. MENINGKATKAN KAPASITAS INFRASTRUKTUR WILAYAH UNTUK Mendukung Aktifitas Sosial Dan PEREKONOMIAN MASYARAKAT.	Kecamatan Tongauna Utara	1 Dokumen	2,359,500	KECAMATAN TONGAUNA UTARA

**Penetapan Rencana Kerja Pemerintah Daerah (RKPD)
Kabupaten Konawe
Tahun 2023**

Kode	Urusan/ Bidang Urusan/ Program/ Kegiatan/ Sub Kegiatan	Indikator Program/ Kegiatan/ Sub Kegiatan	Target Akhir Periode RPJMD	Realisasi Capaian RKPD Tahun 2021	Prakiraan Capaian Target RKPD Tahun 2022	Capaian Kinerja dan Kerangka Pendanaan						Kelompok Sasaran	Prakiraan Maju Rencana Tahun 2024		Perangkat Daerah Penanggung Jawab
						Target 2023	Pagu Indikatif	Lokasi	Sumber Dana	Prioritas			Target	Pagu Indikatif	
										Nasional	Daerah				
7.01.06.2.01.03	Fasilitasi Pengelolaan Keuangan Desa dan Pendayagunaan Aset Desa	Jumlah Dokumen yang Difasilitasi dalam rangka Pengelolaan Keuangan Desa dan Pendayagunaan Aset Desa				1 Dokumen	2,178,000	Kab. Konawe, Semua Kecamatan, Semua Kelurahan	Dana Transfer Umum-Dana Bagi Hasil	Memperkuat Stabilitas Polhukhankam Dan Transformasi Pelayanan Publik	1. MENINGKATKAN KAPASITAS INFRASTRUKTUR WILAYAH UNTUK Mendukung Aktifitas Sosial Dan Perekonomian Masyarakat.	Kecamatan Tongauna Utara	1 Dokumen	2,178,000	KECAMATAN TONGAUNA UTARA
7.01.06.2.01.05	Fasilitasi Pelaksanaan Tugas Kepala Desa dan Perangkat Desa	Jumlah Dokumen Fasilitasi dalam rangka Pelaksanaan Tugas Kepala Desa dan Perangkat Desa				1 Dokumen	7,381,000	Kab. Konawe, Semua Kecamatan, Semua Kelurahan	Dana Transfer Umum-Dana Bagi Hasil	Memperkuat Stabilitas Polhukhankam Dan Transformasi Pelayanan Publik	1. MENINGKATKAN KAPASITAS INFRASTRUKTUR WILAYAH UNTUK Mendukung Aktifitas Sosial Dan Perekonomian Masyarakat.	Kecamatan Tongauna Utara	1 Dokumen	7,381,000	KECAMATAN TONGAUNA UTARA
7.01.06.2.01.06	Fasilitasi Pelaksanaan Pemilihan Kepala Desa	Jumlah Dokumen Fasilitasi dalam rangka Pelaksanaan Pemilihan Kepala Desa				1 Dokumen	7,260,000	Kab. Konawe, Semua Kecamatan, Semua Kelurahan	Dana Transfer Umum-Dana Bagi Hasil	Memperkuat Stabilitas Polhukhankam Dan Transformasi Pelayanan Publik	1. MENINGKATKAN KAPASITAS INFRASTRUKTUR WILAYAH UNTUK Mendukung Aktifitas Sosial Dan Perekonomian Masyarakat.	Kecamatan Tongauna Utara	1 Dokumen	7,260,000	KECAMATAN TONGAUNA UTARA
7.01.06.2.01.07	Fasilitasi Pelaksanaan Tugas dan Fungsi Badan Permusyawaratan Desa	Jumlah Dokumen Fasilitasi dalam rangka Pelaksanaan Tugas dan Fungsi Badan Permusyawaratan Desa				1 Dokumen	2,057,000	Kab. Konawe, Semua Kecamatan, Semua Kelurahan	Dana Transfer Umum-Dana Bagi Hasil	Memperkuat Stabilitas Polhukhankam Dan Transformasi Pelayanan Publik	1. MENINGKATKAN KAPASITAS INFRASTRUKTUR WILAYAH UNTUK Mendukung Aktifitas Sosial Dan Perekonomian Masyarakat.	Kecamatan Tongauna Utara	1 Dokumen	2,057,000	KECAMATAN TONGAUNA UTARA
7.01.06.2.01.09	Fasilitasi Sinkronisasi Perencanaan Pembangunan Daerah dengan Pembangunan Desa	Jumlah Dokumen Sinkronisasi Perencanaan Pembangunan Daerah dengan Pembangunan Desa				1 Dokumen	3,357,750	Kab. Konawe, Semua Kecamatan, Semua Kelurahan	Dana Transfer Umum-Dana Bagi Hasil	Memperkuat Stabilitas Polhukhankam Dan Transformasi Pelayanan Publik	1. MENINGKATKAN KAPASITAS INFRASTRUKTUR WILAYAH UNTUK Mendukung Aktifitas Sosial Dan Perekonomian Masyarakat.	Kecamatan Tongauna Utara	1 Dokumen	3,357,750	KECAMATAN TONGAUNA UTARA
7.01.06.2.01.13	Fasilitasi Penyusunan Perencanaan Pembangunan Partisipatif	Jumlah Dokumen Fasilitasi dalam rangka Perencanaan Pembangunan Partisipatif				1 Dokumen	2,093,300		Dana Transfer Umum-Dana Bagi Hasil	Memperkuat Stabilitas Polhukhankam Dan Transformasi Pelayanan Publik	1. MENINGKATKAN KAPASITAS INFRASTRUKTUR WILAYAH UNTUK Mendukung Aktifitas Sosial Dan Perekonomian Masyarakat.	Kecamatan Tongauna Utara	1 Dokumen	2,093,300	KECAMATAN TONGAUNA UTARA

**Penetapan Rencana Kerja Pemerintah Daerah (RKPD)
Kabupaten Konawe
Tahun 2023**

Kode	Urusan/ Bidang Urusan/ Program/ Kegiatan/ Sub Kegiatan	Indikator Program/ Kegiatan/ Sub Kegiatan	Target Akhir Periode RPJMD	Realisasi Capaian RKPD Tahun 2021	Prakiraan Capaian Target RKPD Tahun 2022	Capaian Kinerja dan Kerangka Pendanaan						Kelompok Sasaran	Prakiraan Maju Rencana Tahun 2024		Perangkat Daerah Penanggung Jawab	
						Target 2023	Pagu Indikatif	Lokasi	Sumber Dana	Prioritas			Target	Pagu Indikatif		
										Nasional	Daerah					
7.01.06.2.01.17	Koordinasi Pendampingan Desa di Wilayahnya	Jumlah Laporan Hasil Koordinasi Pendampingan Desa di Wilayahnya				1 Laporan	2,649,900	Kab. Konawe, Semua Kecamatan, Semua Kelurahan	Dana Transfer Umum-Dana Bagi Hasil	Memperkuat Stabilitas Polhukhankam Dan Transformasi Pelayanan Publik	1. MENINGKATKAN KAPASITAS INFRASTRUKTUR WILAYAH UNTUK MENDUKUNG AKTIFITAS SOSIAL DAN PEREKONOMIAN MASYARAKAT.	Kecamatan Tongauna Utara	1 Laporan	2,649,900	KECAMATAN TONGAUNA UTARA	
7	UNSUR KEWILAYAHAN															
7.01	KECAMATAN						926,905,824							926,905,824		
7.01.01	PROGRAM PENUNJANG URUSAN PEMERINTAHAN DAERAH KABUPATEN/KOTA	PERSENTASE PENUNJANG URUSAN PEMERINTAHAN DAERAH KABUPATEN/KOTA	%		%	100 %	887,656,824							100 %	887,656,824	
7.01.01.2.01	Perencanaan, Penganggaran, dan Evaluasi Kinerja Perangkat Daerah	Jumlah Dokumen Perencanaan, Penganggaran, dan Evaluasi Kinerja Perangkat Daerah	Dokumen		Dokumen	6 Dokumen	55,377,000							6 Dokumen	55,377,000	
7.01.01.2.01.01	Penyusunan Dokumen Perencanaan Perangkat Daerah	Jumlah Dokumen Perencanaan Perangkat Daerah				2 Dokumen	15,822,000	Kab. Konawe, Semua Kecamatan, Semua Kelurahan	Dana Transfer Umum-Dana Alokasi Umum	Meningkatkan Sumber Daya Manusia Yang Berkualitas Dan Berdaya Saing	3. MENINGKATKAN KUALITAS PELAYANAN PUBLIK YANG BERBASIS PEMANFAATAN TEKNOLOGI INFORMASI.	Kecamatan Anggotoa	2 Dokumen	15,822,000	KECAMATAN ANGGOTOA	
7.01.01.2.01.02	Koordinasi dan Penyusunan Dokumen RKA-SKPD	Jumlah Dokumen RKA- SKPD dan Laporan Hasil Koordinasi Penyusunan Dokumen RKA-SKPD				1 Dokumen	7,911,000	Kab. Konawe, Semua Kecamatan, Semua Kelurahan	Dana Transfer Umum-Dana Alokasi Umum	Meningkatkan Sumber Daya Manusia Yang Berkualitas Dan Berdaya Saing	3. MENINGKATKAN KUALITAS PELAYANAN PUBLIK YANG BERBASIS PEMANFAATAN TEKNOLOGI INFORMASI.	Kecamatan Anggotoa	1 Dokumen	7,911,000	KECAMATAN ANGGOTOA	
7.01.01.2.01.03	Koordinasi dan Penyusunan Dokumen Perubahan RKA- SKPD	Jumlah Dokumen Perubahan RKA-SKPD dan Laporan Hasil Koordinasi Penyusunan Dokumen Perubahan RKA-SKPD				1 Dokumen	7,911,000	Kab. Konawe, Semua Kecamatan, Semua Kelurahan	Dana Transfer Umum-Dana Alokasi Umum	Meningkatkan Sumber Daya Manusia Yang Berkualitas Dan Berdaya Saing	3. MENINGKATKAN KUALITAS PELAYANAN PUBLIK YANG BERBASIS PEMANFAATAN TEKNOLOGI INFORMASI.	Kecamatan Anggotoa	1 Dokumen	7,911,000	KECAMATAN ANGGOTOA	
7.01.01.2.01.04	Koordinasi dan Penyusunan DPA-SKPD	Jumlah Dokumen DPA- SKPD dan Laporan Hasil Koordinasi Penyusunan Dokumen DPA-SKPD				1 Dokumen	7,911,000	Kab. Konawe, Semua Kecamatan, Semua Kelurahan	Dana Transfer Umum-Dana Alokasi Umum	Meningkatkan Sumber Daya Manusia Yang Berkualitas Dan Berdaya Saing	3. MENINGKATKAN KUALITAS PELAYANAN PUBLIK YANG BERBASIS PEMANFAATAN TEKNOLOGI INFORMASI.	Kecamatan Anggotoa	1 Dokumen	7,911,000	KECAMATAN ANGGOTOA	
7.01.01.2.01.05	Koordinasi dan Penyusunan Perubahan DPA- SKPD	Jumlah Dokumen Perubahan DPA-SKPD dan Laporan Hasil Koordinasi Penyusunan Dokumen Perubahan DPA-SKPD				1 Dokumen	7,911,000	Kab. Konawe, Semua Kecamatan, Semua Kelurahan	Dana Transfer Umum-Dana Alokasi Umum	Meningkatkan Sumber Daya Manusia Yang Berkualitas Dan Berdaya Saing	3. MENINGKATKAN KUALITAS PELAYANAN PUBLIK YANG BERBASIS PEMANFAATAN TEKNOLOGI INFORMASI.	Kecamatan Anggotoa	1 Dokumen	7,911,000	KECAMATAN ANGGOTOA	

**Penetapan Rencana Kerja Pemerintah Daerah (RKPD)
Kabupaten Konawe
Tahun 2023**

Kode	Urusan/ Bidang Urusan/ Program/ Kegiatan/ Sub Kegiatan	Indikator Program/ Kegiatan/ Sub Kegiatan	Target Akhir Periode RPJMD	Realisasi Capaian RKPD Tahun 2021	Prakiraan Capaian Target RKPD Tahun 2022	Capaian Kinerja dan Kerangka Pendanaan						Kelompok Sasaran	Prakiraan Maju Rencana Tahun 2024		Perangkat Daerah Penanggung Jawab
						Target 2023	Pagu Indikatif	Lokasi	Sumber Dana	Prioritas			Target	Pagu Indikatif	
										Nasional	Daerah				
7.01.01.2.01.06	Koordinasi dan Penyusunan Laporan Capaian Kinerja dan Ikhtisar Realisasi Kinerja SKPD	Jumlah Laporan Capaian Kinerja dan Ikhtisar Realisasi Kinerja SKPD dan Laporan Hasil Koordinasi Penyusunan Laporan Capaian Kinerja dan Ikhtisar Realisasi Kinerja SKPD				1 Laporan	7,911,000	Kab. Konawe, Semua Kecamatan, Semua Kelurahan	Dana Transfer Umum-Dana Alokasi Umum	Meningkatkan Sumber Daya Manusia Yang Berkualitas Dan Berdaya Saing	3. MENINGKATKAN KUALITAS PELAYANAN PUBLIK YANG BERBASIS PEMANFAATAN TEKNOLOGI INFORMASI.	Kecamatan Anggotoa	1 Laporan	7,911,000	KECAMATAN ANGGOTOA
7.01.01.2.02	Administrasi Keuangan Perangkat Daerah	Jumlah Laporan Adminstrasi Keuangan Perangkat Daerah	Laporan		Laporan	4 Laporan	648,360,510						4 Laporan	648,360,510	
7.01.01.2.02.01	Penyediaan Gaji dan Tunjangan ASN	Jumlah Orang yang Menerima Gaji dan Tunjangan ASN				10 Orang/bulan	617,529,810		Dana Transfer Umum-Dana Alokasi Umum	Meningkatkan Sumber Daya Manusia Yang Berkualitas Dan Berdaya Saing	3. MENINGKATKAN KUALITAS PELAYANAN PUBLIK YANG BERBASIS PEMANFAATAN TEKNOLOGI INFORMASI.	Kecamatan Anggotoa	10 Orang/bulan	617,529,810	KECAMATAN ANGGOTOA
7.01.01.2.02.03	Pelaksanaan Penatausahaan dan Pengujian/Verifikasi Keuangan SKPD	Jumlah Dokumen Penatausahaan dan Pengujian/Verifikasi Keuangan SKPD				4 Dokumen	19,747,200	Kab. Konawe, Semua Kecamatan, Semua Kelurahan	Dana Transfer Umum-Dana Alokasi Umum	Meningkatkan Sumber Daya Manusia Yang Berkualitas Dan Berdaya Saing	3. MENINGKATKAN KUALITAS PELAYANAN PUBLIK YANG BERBASIS PEMANFAATAN TEKNOLOGI INFORMASI.	Kecamatan Anggotoa	4 Dokumen	19,747,200	KECAMATAN ANGGOTOA
7.01.01.2.02.05	Koordinasi dan Penyusunan Laporan Keuangan Akhir Tahun SKPD	Jumlah Laporan Keuangan Akhir Tahun SKPD dan Laporan Hasil Koordinasi Penyusunan Laporan Keuangan Akhir Tahun SKPD				1 Laporan	3,955,500	Kab. Konawe, Semua Kecamatan, Semua Kelurahan	PENDAPATAN ASLI DAERAH (PAD)	Meningkatkan Sumber Daya Manusia Yang Berkualitas Dan Berdaya Saing	3. MENINGKATKAN KUALITAS PELAYANAN PUBLIK YANG BERBASIS PEMANFAATAN TEKNOLOGI INFORMASI.	Kecamatan Anggotoa	1 Laporan	3,955,500	KECAMATAN ANGGOTOA
7.01.01.2.02.07	Koordinasi dan Penyusunan Laporan Keuangan Bulanan/ Triwulanan/ Semesteran SKPD	Jumlah Laporan Keuangan Bulanan/ Triwulanan/ Semesteran SKPD dan Laporan Koordinasi Penyusunan Laporan Keuangan Bulanan/Triwulanan/Semesteran SKPD				12 Laporan	7,128,000	Kab. Konawe, Semua Kecamatan, Semua Kelurahan	PENDAPATAN ASLI DAERAH (PAD)	Meningkatkan Sumber Daya Manusia Yang Berkualitas Dan Berdaya Saing	3. MENINGKATKAN KUALITAS PELAYANAN PUBLIK YANG BERBASIS PEMANFAATAN TEKNOLOGI INFORMASI.	Kecamatan Anggotoa	12 Laporan	7,128,000	KECAMATAN ANGGOTOA
7.01.01.2.05	Administrasi Kepegawaian Perangkat Daerah	Jumlah Pelaksanaan Administrasi Kepegawaian Perangkat Daerah	Bulan		Bulan	12 Bulan	10,000,000						12 Bulan	10,000,000	
7.01.01.2.05.02	Pengadaan Pakaian Dinas beserta Atribut Kelengkapannya	Jumlah Paket Pakaian Dinas beserta Atribut Kelengkapan				1 Paket	10,000,000	Kab. Konawe, Semua Kecamatan, Semua Kelurahan	Dana Transfer Umum-Dana Alokasi Umum	Meningkatkan Sumber Daya Manusia Yang Berkualitas Dan Berdaya Saing	3. MENINGKATKAN KUALITAS PELAYANAN PUBLIK YANG BERBASIS PEMANFAATAN TEKNOLOGI INFORMASI.	Kecamatan Anggotoa	1 Paket	10,000,000	KECAMATAN ANGGOTOA
7.01.01.2.06	Administrasi Umum Perangkat Daerah	Jumlah Pelaksanaan Administrasi Umum Perangkat Daerah	Bulan		Bulan	12 Bulan	71,929,314						12 Bulan	71,929,314	

**Penetapan Rencana Kerja Pemerintah Daerah (RKPD)
Kabupaten Konawe
Tahun 2023**

Kode	Urusan/ Bidang Urusan/ Program/ Kegiatan/ Sub Kegiatan	Indikator Program/ Kegiatan/ Sub Kegiatan	Target Akhir Periode RPJMD	Realisasi Capaian RKPD Tahun 2021	Prakiraan Capaian Target RKPD Tahun 2022	Capaian Kinerja dan Kerangka Pendanaan						Kelompok Sasaran	Prakiraan Maju Rencana Tahun 2024		Perangkat Daerah Penanggung Jawab
						Target 2023	Pagu Indikatif	Lokasi	Sumber Dana	Prioritas			Target	Pagu Indikatif	
										Nasional	Daerah				
7.01.01.2.06.02	Penyediaan Peralatan dan Perlengkapan Kantor	Jumlah Paket Peralatan dan Perlengkapan Kantor yang Disediakan				12 Paket	23,108,033	Kab. Konawe, Semua Kecamatan, Semua Kelurahan	Dana Transfer Umum-Dana Alokasi Umum	Meningkatkan Sumber Daya Manusia Yang Berkualitas Dan Berdaya Saing	3. MENINGKATKAN KUALITAS PELAYANAN PUBLIK YANG BERBASIS PEMANFAATAN TEKNOLOGI INFORMASI.	Kecamatan anggota	12 Paket	23,108,033	KECAMATAN ANGGOTOA
7.01.01.2.06.04	Penyediaan Bahan Logistik Kantor	Jumlah Paket Bahan Logistik Kantor yang Disediakan				2 Paket	15,838,333	Kab. Konawe, Semua Kecamatan, Semua Kelurahan	Dana Transfer Umum-Dana Alokasi Umum	Meningkatkan Sumber Daya Manusia Yang Berkualitas Dan Berdaya Saing	3. MENINGKATKAN KUALITAS PELAYANAN PUBLIK YANG BERBASIS PEMANFAATAN TEKNOLOGI INFORMASI.	Kecamatan anggota	2 Paket	15,838,333	KECAMATAN ANGGOTOA
7.01.01.2.06.05	Penyediaan Barang Cetak dan Penggandaan	Jumlah Paket Barang Cetak dan Penggandaan yang Disediakan				2 Paket	5,970,667	Kab. Konawe, Semua Kecamatan, Semua Kelurahan	Dana Transfer Umum-Dana Alokasi Umum	Meningkatkan Sumber Daya Manusia Yang Berkualitas Dan Berdaya Saing	3. MENINGKATKAN KUALITAS PELAYANAN PUBLIK YANG BERBASIS PEMANFAATAN TEKNOLOGI INFORMASI.	Kecamatan anggota	2 Paket	5,970,667	KECAMATAN ANGGOTOA
7.01.01.2.06.09	Penyelenggaraan Rapat Koordinasi dan Konsultasi SKPD	Jumlah Laporan Penyelenggaraan Rapat Koordinasi dan Konsultasi SKPD				4 Laporan	27,012,281	Kab. Konawe, Semua Kecamatan, Semua Kelurahan	Dana Transfer Umum-Dana Alokasi Umum	Meningkatkan Sumber Daya Manusia Yang Berkualitas Dan Berdaya Saing	3. MENINGKATKAN KUALITAS PELAYANAN PUBLIK YANG BERBASIS PEMANFAATAN TEKNOLOGI INFORMASI.	Kecamatan anggota	4 Laporan	27,012,281	KECAMATAN ANGGOTOA
7.01.01.2.08	Penyediaan Jasa Penunjang Urusan Pemerintahan Daerah	Jasa Penunjang Urusan Pemerintahan Daerah	Bulan		Bulan	12 Bulan	60,200,000						12 Bulan	60,200,000	
7.01.01.2.08.01	Penyediaan Jasa Surat Menyurat	Jumlah Laporan Penyediaan Jasa Surat Menyurat				12 Laporan	4,200,000	Kab. Konawe, Semua Kecamatan, Semua Kelurahan	Dana Transfer Umum-Dana Alokasi Umum	Meningkatkan Sumber Daya Manusia Yang Berkualitas Dan Berdaya Saing	3. MENINGKATKAN KUALITAS PELAYANAN PUBLIK YANG BERBASIS PEMANFAATAN TEKNOLOGI INFORMASI.	Kecamatan Anggota	12 Laporan	4,200,000	KECAMATAN ANGGOTOA
7.01.01.2.08.02	Penyediaan Jasa Komunikasi, Sumber Daya Air dan Listrik	Jumlah Laporan Penyediaan Jasa Komunikasi, Sumber Daya Air dan Listrik yang Disediakan				12 Laporan	6,000,000	Kab. Konawe, Semua Kecamatan, Semua Kelurahan	Dana Transfer Umum-Dana Alokasi Umum	Meningkatkan Sumber Daya Manusia Yang Berkualitas Dan Berdaya Saing	3. MENINGKATKAN KUALITAS PELAYANAN PUBLIK YANG BERBASIS PEMANFAATAN TEKNOLOGI INFORMASI.	Kecamatan Anggota	12 Laporan	6,000,000	KECAMATAN ANGGOTOA
7.01.01.2.08.04	Penyediaan Jasa Pelayanan Umum Kantor	Jumlah Laporan Penyediaan Jasa Pelayanan Umum Kantor yang Disediakan				4 Laporan	50,000,000	Kab. Konawe, Semua Kecamatan, Semua Kelurahan	Dana Transfer Umum-Dana Alokasi Umum	Meningkatkan Sumber Daya Manusia Yang Berkualitas Dan Berdaya Saing	3. MENINGKATKAN KUALITAS PELAYANAN PUBLIK YANG BERBASIS PEMANFAATAN TEKNOLOGI INFORMASI.	Kecamatan Anggota	4 Laporan	50,000,000	KECAMATAN ANGGOTOA
7.01.01.2.09	Pemeliharaan Barang Milik Daerah Penunjang Urusan Pemerintahan Daerah	Jumlah Barang Milik Daerah Penunjang Urusan Pemerintahan Daerah yang di Pelihara	Unit		Unit	2 Unit	41,790,000						2 Unit	41,790,000	

**Penetapan Rencana Kerja Pemerintah Daerah (RKPD)
Kabupaten Konawe
Tahun 2023**

Kode	Urusan/ Bidang Urusan/ Program/ Kegiatan/ Sub Kegiatan	Indikator Program/ Kegiatan/ Sub Kegiatan	Target Akhir Periode RPJMD	Realisasi Capaian RKPD Tahun 2021	Prakiraan Capaian Target RKPD Tahun 2022	Capaian Kinerja dan Kerangka Pendanaan						Kelompok Sasaran	Prakiraan Maju Rencana Tahun 2024		Perangkat Daerah Penanggung Jawab
						Target 2023	Pagu Indikatif	Lokasi	Sumber Dana	Prioritas			Target	Pagu Indikatif	
										Nasional	Daerah				
7.01.01.2.09.01	Penyediaan Jasa Pemeliharaan, Biaya Pemeliharaan, dan Pajak Kendaraan Perorangan Dinas atau Kendaraan Dinas Jabatan	Jumlah Kendaraan Perorangan Dinas atau Kendaraan Dinas Jabatan yang Dipelihara dan dibayarkan Pajaknya				1 Unit	39,540,000	Kab. Konawe, Semua Kecamatan, Semua Kelurahan	PENDAPATAN ASLI DAERAH (PAD)	Meningkatkan Sumber Daya Manusia Yang Berkualitas Dan Berdaya Saing	3. MENINGKATKAN KUALITAS PELAYANAN PUBLIK YANG BERBASIS PEMANFAATAN TEKNOLOGI INFORMASI.	Kecamatan Anggatoa	1 Unit	39,540,000	KECAMATAN ANGGOTOA
7.01.01.2.09.09	Pemeliharaan/Rehabilitasi Gedung Kantor dan Bangunan Lainnya	Jumlah Gedung Kantor dan Bangunan Lainnya yang Dipelihara/Direhabilitasi				1 Unit	2,250,000	Kab. Konawe, Semua Kecamatan, Semua Kelurahan	Dana Transfer Umum-Dana Alokasi Umum	Meningkatkan Sumber Daya Manusia Yang Berkualitas Dan Berdaya Saing	3. MENINGKATKAN KUALITAS PELAYANAN PUBLIK YANG BERBASIS PEMANFAATAN TEKNOLOGI INFORMASI.	Kecamatan Anggatoa	1 Unit	2,250,000	KECAMATAN ANGGOTOA
7.01.02	PROGRAM PENYELENGGARAAN PEMERINTAHAN DAN PELAYANAN PUBLIK	PERSENTASE PENYELENGGARAAN PEMERINTAHAN DAN PELAYANAN PUBLIK	%		%	100,00 %	6,180,000						100,00 %	6,180,000	
7.01.02.2.01	Koordinasi Penyelenggaraan Kegiatan Pemerintahan di Tingkat Kecamatan	Jumlah Laporan Penyelenggaraan Kegiatan Pemerintahan di Tingkat Kecamatan	Laporan		Laporan	1 Laporan	6,180,000						1 Laporan	6,180,000	
7.01.02.2.01.01	Koordinasi/Sinergi Perencanaan dan Pelaksanaan Kegiatan Pemerintahan dengan Perangkat Daerah dan Instansi Vertikal Terkait	Jumlah Laporan Koordinasi/Sinergi Perencanaan dan Pelaksanaan Kegiatan Pemerintahan dengan Perangkat Daerah dan Instansi Vertikal Terkait				1 Laporan	6,180,000	Kab. Konawe, Semua Kecamatan, Semua Kelurahan	Dana Transfer Umum-Dana Alokasi Umum	Meningkatkan Sumber Daya Manusia Yang Berkualitas Dan Berdaya Saing	3. MENINGKATKAN KUALITAS PELAYANAN PUBLIK YANG BERBASIS PEMANFAATAN TEKNOLOGI INFORMASI.	Kecamatan Anggatoa	1 Laporan	6,180,000	KECAMATAN ANGGOTOA
7.01.03	PROGRAM PEMBERDAYAAN MASYARAKAT DESA DAN KELURAHAN	PERSENTASE PEMBERDAYAAN MASYARAKAT DESA DAN KELURAHAN	%		%	100,00 %	14,529,000						100,00 %	14,529,000	
7.01.03.2.01	Koordinasi Kegiatan Pemberdayaan Desa	Jumlah Laporan Hasil Kegiatan Koordinasi Pemberdayaan Desa	Laporan		Laporan	2 Laporan	14,529,000						2 Laporan	14,529,000	
7.01.03.2.01.01	Peningkatan Partisipasi Masyarakat dalam Forum Musyawarah Perencanaan Pembangunan di Desa	Jumlah Lembaga Kemasyarakatan yang Berpartisipasi dalam Forum Musyawarah Perencanaan Pembangunan di Desa				14 Lembaga	8,349,000	Kab. Konawe, Semua Kecamatan, Semua Kelurahan	Dana Transfer Umum-Dana Alokasi Umum	Meningkatkan Sumber Daya Manusia Yang Berkualitas Dan Berdaya Saing	3. MENINGKATKAN KUALITAS PELAYANAN PUBLIK YANG BERBASIS PEMANFAATAN TEKNOLOGI INFORMASI.	Lembaga Kemasyarakatan	14 Lembaga	8,349,000	KECAMATAN ANGGOTOA
7.01.03.2.01.03	Peningkatan Efektifitas Kegiatan Pemberdayaan Masyarakat di Wilayah Kecamatan	Jumlah Laporan Peningkatan Efektivitas Kegiatan Pemberdayaan Masyarakat di Wilayah Kecamatan				1 Laporan	6,180,000	Kab. Konawe, Semua Kecamatan, Semua Kelurahan	Dana Transfer Umum-Dana Alokasi Umum	Meningkatkan Sumber Daya Manusia Yang Berkualitas Dan Berdaya Saing	3. MENINGKATKAN KUALITAS PELAYANAN PUBLIK YANG BERBASIS PEMANFAATAN TEKNOLOGI INFORMASI.	Lembaga Kemasyarakatan	1 Laporan	6,180,000	KECAMATAN ANGGOTOA
7.01.04	PROGRAM KOORDINASI KETENTRAMAN DAN KETERTIBAN UMUM	PERSENTASE KETENTRAMAN DAN KETERTIBAN UMUM	%		%	100,00 %	6,180,000						100,00 %	6,180,000	

**Penetapan Rencana Kerja Pemerintah Daerah (RKPD)
Kabupaten Konawe
Tahun 2023**

Kode	Urusan/ Bidang Urusan/ Program/ Kegiatan/ Sub Kegiatan	Indikator Program/ Kegiatan/ Sub Kegiatan	Target Akhir Periode RPJMD	Realisasi Capaian RKPD Tahun 2021	Prakiraan Capaian Target RKPD Tahun 2022	Capaian Kinerja dan Kerangka Pendanaan						Kelompok Sasaran	Prakiraan Maju Rencana Tahun 2024		Perangkat Daerah Penanggung Jawab
						Target 2023	Pagu Indikatif	Lokasi	Sumber Dana	Prioritas			Target	Pagu Indikatif	
										Nasional	Daerah				
7 01 04 2.01	Koordinasi Upaya Penyelenggaraan Ketenteraman dan Ketertiban Umum	Jumlah Laporan Hasil Kegiatan Koordinasi Upaya Penyelenggaraan Ketenteraman dan Ketertiban Umum	Laporan		Laporan	1 Laporan	6,180,000						1 Laporan	6,180,000	
7 01 04 2.01 02	Harmonisasi Hubungan dengan Tokoh Agama dan Tokoh Masyarakat	Jumlah Laporan Pelaksanaan Harmonisasi Hubungan dengan Tokoh Agama dan Tokoh Masyarakat				1 Laporan	6,180,000	Kab. Konawe, Semua Kecamatan, Semua Kelurahan	Dana Transfer Umum-Dana Alokasi Umum	Meningkatkan Sumber Daya Manusia Yang Berkualitas Dan Berdaya Saing	3. MENINGKATKAN KUALITAS PELAYANAN PUBLIK YANG BERBASIS PEMANFAATAN TEKNOLOGI INFORMASI.	Lembaga Kemasyarakatan	1 Laporan	6,180,000	KECAMATAN ANGGOTOA
7 01 05	PROGRAM PENYELENGGARAAN URUSAN PEMERINTAHAN UMUM	PERSENTASE PENYELENGGARAAN URUSAN PEMERINTAHAN UMUM	%		%	100,00 %	6,180,000						100,00 %	6,180,000	
7 01 05 2.01	Penyelenggaraan Urusan Pemerintahan Umum Sesuai Penugasan Kepala Daerah	Jumlah Laporan Penyelenggaraan Urusan Pemerintahan Umum sesuai Penugasan Kepala Daerah	Laporan		Laporan	1 Laporan	6,180,000						1 Laporan	6,180,000	
7 01 05 2.01 08	Pelaksanaan Tugas Forum Koordinasi Pimpinan di Kecamatan	Jumlah Dokumen Tugas Forum Koordinasi Pimpinan di Kecamatan				1 Dokumen	6,180,000	Kab. Konawe, Semua Kecamatan, Semua Kelurahan	Dana Transfer Umum-Dana Alokasi Umum	Meningkatkan Sumber Daya Manusia Yang Berkualitas Dan Berdaya Saing	3. MENINGKATKAN KUALITAS PELAYANAN PUBLIK YANG BERBASIS PEMANFAATAN TEKNOLOGI INFORMASI.	Kecamatan Anggotoa	1 Dokumen	6,180,000	KECAMATAN ANGGOTOA
7 01 06	PROGRAM PEMBINAAN DAN PENGAWASAN PEMERINTAHAN DESA	PERSENTASE PEMBINAAN DAN PENGAWASAN PEMERINTAHAN DESA	%		%	100,00 %	6,180,000						100,00 %	6,180,000	
7 01 06 2.01	Fasilitasi, Rekomendasi dan Koordinasi Pembinaan dan Pengawasan Pemerintahan Desa	Jumlah laporan Pembinaan dan Pengawasan Pemerintahan Desa	Laporan		Laporan	2 Laporan	6,180,000						2 Laporan	6,180,000	
7 01 06 2.01 02	Fasilitasi Administrasi Tata Pemerintahan Desa	Jumlah Dokumen yang Difasilitasi dalam rangka Administrasi Tata Pemerintahan Desa				1 Dokumen	6,180,000	Kab. Konawe, Semua Kecamatan, Semua Kelurahan	Dana Transfer Umum-Dana Alokasi Umum	Meningkatkan Sumber Daya Manusia Yang Berkualitas Dan Berdaya Saing	3. MENINGKATKAN KUALITAS PELAYANAN PUBLIK YANG BERBASIS PEMANFAATAN TEKNOLOGI INFORMASI.	Desa/Kelurahan	1 Dokumen	6,180,000	KECAMATAN ANGGOTOA
7	UNSUR KEWILAYAHAN														
7 01	KECAMATAN							2,450,384,947						2,455,543,569	
7 01 01	PROGRAM PENUNJANG URUSAN PEMERINTAHAN DAERAH KABUPATEN/KOTA	PERSENTASE PENUNJANG URUSAN PEMERINTAHAN DAERAH KABUPATEN/KOTA	%		%	100,00 %	2,367,126,397						100,00 %	2,372,285,019	

**Penetapan Rencana Kerja Pemerintah Daerah (RKPD)
Kabupaten Konawe
Tahun 2023**

Kode	Urusan/ Bidang Urusan/ Program/ Kegiatan/ Sub Kegiatan	Indikator Program/ Kegiatan/ Sub Kegiatan	Target Akhir Periode RPJMD	Realisasi Capaian RKPD Tahun 2021	Prakiraan Capaian Target RKPD Tahun 2022	Capaian Kinerja dan Kerangka Pendanaan						Kelompok Sasaran	Prakiraan Maju Rencana Tahun 2024		Perangkat Daerah Penanggung Jawab
						Target 2023	Pagu Indikatif	Lokasi	Sumber Dana	Prioritas			Target	Pagu Indikatif	
										Nasional	Daerah				
7 01 01 2.01	Perencanaan, Penganggaran, dan Evaluasi Kinerja Perangkat Daerah	Jumlah Dokumen Perencanaan, Penganggaran, dan Evaluasi Kinerja Perangkat Daerah	Dokumen		Dokumen	6 Dokumen	22,652,500						6 Dokumen	24,540,250	
7 01 01 2.01 01	Penyusunan Dokumen Perencanaan Perangkat Daerah	Jumlah Dokumen Perencanaan Perangkat Daerah				2 Dokumen	3,775,000	Kab. Konawe, Semua Kecamatan, Semua Kelurahan	Dana Transfer Umum-Dana Alokasi Umum	Meningkatkan Sumber Daya Manusia Yang Berkualitas Dan Berdaya Saing	3. MENINGKATKAN KUALITAS PELAYANAN PUBLIK YANG BERBASIS PEMANFAATAN TEKNOLOGI INFORMASI.	Kecamatan Konawe	2 Dokumen	3,775,000	KECAMATAN KONAWE
7 01 01 2.01 02	Koordinasi dan Penyusunan Dokumen RKA-SKPD	Jumlah Dokumen RKA- SKPD dan Laporan Hasil Koordinasi Penyusunan Dokumen RKA-SKPD				1 Dokumen	3,775,500	Kab. Konawe, Konawe, Semua Kelurahan	Dana Transfer Umum-Dana Alokasi Umum	Meningkatkan Sumber Daya Manusia Yang Berkualitas Dan Berdaya Saing	3. MENINGKATKAN KUALITAS PELAYANAN PUBLIK YANG BERBASIS PEMANFAATAN TEKNOLOGI INFORMASI.	Kecamatan Konawe	1 Dokumen	4,153,050	KECAMATAN KONAWE
7 01 01 2.01 03	Koordinasi dan Penyusunan Dokumen Perubahan RKA- SKPD	Jumlah Dokumen Perubahan RKA-SKPD dan Laporan Hasil Koordinasi Penyusunan Dokumen Perubahan RKA-SKPD				1 Dokumen	3,775,500	Kab. Konawe, Semua Kecamatan, Semua Kelurahan	PENDAPATAN ASLI DAERAH (PAD)	Meningkatkan Sumber Daya Manusia Yang Berkualitas Dan Berdaya Saing	3. MENINGKATKAN KUALITAS PELAYANAN PUBLIK YANG BERBASIS PEMANFAATAN TEKNOLOGI INFORMASI.	Kecamatan Konawe	1 Dokumen	4,153,050	KECAMATAN KONAWE
7 01 01 2.01 04	Koordinasi dan Penyusunan DPA-SKPD	Jumlah Dokumen DPA- SKPD dan Laporan Hasil Koordinasi Penyusunan Dokumen DPA-SKPD				1 Dokumen	3,775,500	Kab. Konawe, Semua Kecamatan, Semua Kelurahan	Dana Transfer Umum-Dana Alokasi Umum	Meningkatkan Sumber Daya Manusia Yang Berkualitas Dan Berdaya Saing	3. MENINGKATKAN KUALITAS PELAYANAN PUBLIK YANG BERBASIS PEMANFAATAN TEKNOLOGI INFORMASI.	Kecamatan Konawe	1 Dokumen	4,153,050	KECAMATAN KONAWE
7 01 01 2.01 05	Koordinasi dan Penyusunan Perubahan DPA- SKPD	Jumlah Dokumen Perubahan DPA-SKPD dan Laporan Hasil Koordinasi Penyusunan Dokumen Perubahan DPA-SKPD				1 Dokumen	3,775,500	Kab. Konawe, Konawe, Semua Kelurahan	Dana Transfer Umum-Dana Alokasi Umum	Meningkatkan Sumber Daya Manusia Yang Berkualitas Dan Berdaya Saing	3. MENINGKATKAN KUALITAS PELAYANAN PUBLIK YANG BERBASIS PEMANFAATAN TEKNOLOGI INFORMASI.	Kecamatan Konawe	1 Dokumen	4,153,050	KECAMATAN KONAWE
7 01 01 2.01 06	Koordinasi dan Penyusunan Laporan Capaian Kinerja dan Ikhtisar Realisasi Kinerja SKPD	Jumlah Laporan Capaian Kinerja dan Ikhtisar Realisasi Kinerja SKPD dan Laporan Hasil Koordinasi Penyusunan Laporan Capaian Kinerja dan Ikhtisar Realisasi Kinerja SKPD				1 Laporan	3,775,500	Kab. Konawe, Konawe, Semua Kelurahan	Dana Transfer Umum-Dana Alokasi Umum	Meningkatkan Sumber Daya Manusia Yang Berkualitas Dan Berdaya Saing	3. MENINGKATKAN KUALITAS PELAYANAN PUBLIK YANG BERBASIS PEMANFAATAN TEKNOLOGI INFORMASI.	Kecamatan Konawe	1 Laporan	4,153,050	KECAMATAN KONAWE
7 01 01 2.02	Administrasi Keuangan Perangkat Daerah	Jumlah Laporan Adminstrasi Keuangan Perangkat Daerah	Laporan		Laporan	13 Laporan	2,111,001,137						13 Laporan	2,113,968,904	

**Penetapan Rencana Kerja Pemerintah Daerah (RKPD)
Kabupaten Konawe
Tahun 2023**

Kode	Urusan/ Bidang Urusan/ Program/ Kegiatan/ Sub Kegiatan	Indikator Program/ Kegiatan/ Sub Kegiatan	Target Akhir Periode RPJMD	Realisasi Capaian RKPD Tahun 2021	Prakiraan Capaian Target RKPD Tahun 2022	Capaian Kinerja dan Kerangka Pendanaan						Kelompok Sasaran	Prakiraan Maju Rencana Tahun 2024		Perangkat Daerah Penanggung Jawab
						Target 2023	Pagu Indikatif	Lokasi	Sumber Dana	Prioritas			Target	Pagu Indikatif	
										Nasional	Daerah				
7.01.01.2.02.01	Penyediaan Gaji dan Tunjangan ASN	Jumlah Orang yang Menerima Gaji dan Tunjangan ASN				434 Orang/bulan	2,081,323,467	Kab. Konawe, Konawe, Semua Kelurahan	Dana Transfer Umum-Dana Alokasi Umum	Meningkatkan Sumber Daya Manusia Yang Berkualitas Dan Berdaya Saing	3. MENINGKATKAN KUALITAS PELAYANAN PUBLIK YANG BERBASIS PEMANFAATAN TEKNOLOGI INFORMASI.	Kecamatan Konawe	434 Orang/bulan	2,081,323,467	KECAMATAN KONAWE
7.01.01.2.02.03	Pelaksanaan Penatausahaan dan Pengujian/Verifikasi Keuangan SKPD	Jumlah Dokumen Penatausahaan dan Pengujian/Verifikasi Keuangan SKPD				4 Dokumen	23,958,000	Kab. Konawe, Konawe, Semua Kelurahan	Dana Transfer Umum-Dana Alokasi Umum	Meningkatkan Sumber Daya Manusia Yang Berkualitas Dan Berdaya Saing	3. MENINGKATKAN KUALITAS PELAYANAN PUBLIK YANG BERBASIS PEMANFAATAN TEKNOLOGI INFORMASI.	Kecamatan Konawe	4 Dokumen	26,353,800	KECAMATAN KONAWE
7.01.01.2.02.05	Koordinasi dan Penyusunan Laporan Keuangan Akhir Tahun SKPD	Jumlah Laporan Keuangan Akhir Tahun SKPD dan Laporan Hasil Koordinasi Penyusunan Laporan Keuangan Akhir Tahun SKPD				1 Laporan	2,837,450	Kab. Konawe, Konawe, Semua Kelurahan	Dana Transfer Umum-Dana Alokasi Umum	Meningkatkan Sumber Daya Manusia Yang Berkualitas Dan Berdaya Saing	3. MENINGKATKAN KUALITAS PELAYANAN PUBLIK YANG BERBASIS PEMANFAATAN TEKNOLOGI INFORMASI.	Kecamatan Konawe	1 Laporan	3,121,195	KECAMATAN KONAWE
7.01.01.2.02.07	Koordinasi dan Penyusunan Laporan Keuangan Bulanan/ Triwulanan/ Semesteran SKPD	Jumlah Laporan Keuangan Bulanan/ Triwulanan/ Semesteran SKPD dan Laporan Koordinasi Penyusunan Laporan Keuangan Bulanan/Triwulanan/Semesteran SKPD				12 Laporan	2,882,220	Kab. Konawe, Semua Kecamatan, Semua Kelurahan	Dana Transfer Umum-Dana Alokasi Umum	Meningkatkan Sumber Daya Manusia Yang Berkualitas Dan Berdaya Saing	3. MENINGKATKAN KUALITAS PELAYANAN PUBLIK YANG BERBASIS PEMANFAATAN TEKNOLOGI INFORMASI.	Kecamatan Konawe	12 Laporan	3,170,442	KECAMATAN KONAWE
7.01.01.2.05	Administrasi Kepegawaian Perangkat Daerah	Jumlah Pelaksanaan Administrasi Kepegawaian Perangkat Daerah	Bulan		Bulan	12 Bulan	7,562,500						12 Bulan	7,562,500	
7.01.01.2.05.02	Pengadaan Pakaian Dinas beserta Atribut Kelengkapannya	Jumlah Paket Pakaian Dinas beserta Atribut Kelengkapan				1 Paket	7,562,500	Kab. Konawe, Semua Kecamatan, Semua Kelurahan	Dana Transfer Umum-Dana Alokasi Umum	Meningkatkan Sumber Daya Manusia Yang Berkualitas Dan Berdaya Saing	3. MENINGKATKAN KUALITAS PELAYANAN PUBLIK YANG BERBASIS PEMANFAATAN TEKNOLOGI INFORMASI.	Kecamatan Konawe	1 Paket	7,562,500	KECAMATAN KONAWE
7.01.01.2.06	Administrasi Umum Perangkat Daerah	Jumlah Pelaksanaan Administrasi Umum Perangkat Daerah	Bulan		Bulan	12 Bulan	43,180,360						12 Bulan	43,483,465	
7.01.01.2.06.01	Penyediaan Komponen Instalasi Listrik/Penerangan Bangunan Kantor	Jumlah Paket Komponen Instalasi Listrik/Penerangan Bangunan Kantor yang Disediakan				1 Paket	3,031,050	Kab. Konawe, Semua Kecamatan, Semua Kelurahan	Dana Transfer Umum-Dana Alokasi Umum	Meningkatkan Sumber Daya Manusia Yang Berkualitas Dan Berdaya Saing	3. MENINGKATKAN KUALITAS PELAYANAN PUBLIK YANG BERBASIS PEMANFAATAN TEKNOLOGI INFORMASI.	Kecamatan Konawe	1 Paket	3,334,155	KECAMATAN KONAWE
7.01.01.2.06.02	Penyediaan Peralatan dan Perlengkapan Kantor	Jumlah Paket Peralatan dan Perlengkapan Kantor yang Disediakan				12 Paket	10,000,000	Kab. Konawe, Semua Kecamatan, Semua Kelurahan	Dana Transfer Umum-Dana Alokasi Umum	Meningkatkan Sumber Daya Manusia Yang Berkualitas Dan Berdaya Saing	3. MENINGKATKAN KUALITAS PELAYANAN PUBLIK YANG BERBASIS PEMANFAATAN TEKNOLOGI INFORMASI.	Kecamatan Konawe	12 Paket	10,000,000	KECAMATAN KONAWE

**Penetapan Rencana Kerja Pemerintah Daerah (RKPD)
Kabupaten Konawe
Tahun 2023**

Kode	Kode	Kode	Kode	Kode	Kode	Urusan/ Bidang Urusan/ Program/ Kegiatan/ Sub Kegiatan	Indikator Program/ Kegiatan/ Sub Kegiatan	Target Akhir Periode RPJMD	Realisasi Capaian RKPD Tahun 2021	Prakiraan Capaian Target RKPD Tahun 2022	Capaian Kinerja dan Kerangka Pendanaan					Kelompok Sasaran	Prakiraan Maju Rencana Tahun 2024		Perangkat Daerah Penanggung Jawab	
											Target 2023	Pagu Indikatif	Lokasi	Sumber Dana	Prioritas		Target	Pagu Indikatif		
															Nasional					Daerah
7	01	01	2.06	04		Penyediaan Bahan Logistik Kantor	Jumlah Paket Bahan Logistik Kantor yang Disediakan				1 Paket	7,872,000	Kab. Konawe, Semua Kecamatan, Semua Kelurahan	Dana Transfer Umum-Dana Alokasi Umum	Meningkatkan Sumber Daya Manusia Yang Berkualitas Dan Berdaya Saing	3. MENINGKATKAN KUALITAS PELAYANAN PUBLIK YANG BERBASIS PEMANFAATAN TEKNOLOGI INFORMASI.	Kecamatan Konawe	1 Paket	7,872,000	KECAMATAN KONAWE
7	01	01	2.06	05		Penyediaan Barang Cetak dan Penggandaan	Jumlah Paket Barang Cetak dan Penggandaan yang Disediakan				1 Paket	4,628,250	Kab. Konawe, Semua Kecamatan, Semua Kelurahan	Dana Transfer Umum-Dana Alokasi Umum	Meningkatkan Sumber Daya Manusia Yang Berkualitas Dan Berdaya Saing	3. MENINGKATKAN KUALITAS PELAYANAN PUBLIK YANG BERBASIS PEMANFAATAN TEKNOLOGI INFORMASI.	Kecamatan Konawe	1 Paket	4,628,250	KECAMATAN KONAWE
7	01	01	2.06	09		Penyelenggaraan Rapat Koordinasi dan Konsultasi SKPD	Jumlah Laporan Penyelenggaraan Rapat Koordinasi dan Konsultasi SKPD				2 Laporan	17,649,060	Kab. Konawe, Semua Kecamatan, Semua Kelurahan	Dana Transfer Umum-Dana Alokasi Umum	Meningkatkan Sumber Daya Manusia Yang Berkualitas Dan Berdaya Saing	3. MENINGKATKAN KUALITAS PELAYANAN PUBLIK YANG BERBASIS PEMANFAATAN TEKNOLOGI INFORMASI.	Kecamatan Konawe	2 Laporan	17,649,060	KECAMATAN KONAWE
7	01	01	2.07			Pengadaan Barang Milik Daerah Penunjang Urusan Pemerintah Daerah	Jumlah Pengadaan Barang Milik Daerah Penunjang Urusan Pemerintah Daerah	Unit		Unit	2 Unit	8,468,900						2 Unit	8,468,900	
7	01	01	2.07	06		Pengadaan Peralatan dan Mesin Lainnya	Jumlah Unit Peralatan dan Mesin Lainnya yang Disediakan				1 Unit	8,468,900	Kab. Konawe, Semua Kecamatan, Semua Kelurahan	Dana Transfer Umum-Dana Alokasi Umum	Meningkatkan Sumber Daya Manusia Yang Berkualitas Dan Berdaya Saing	3. MENINGKATKAN KUALITAS PELAYANAN PUBLIK YANG BERBASIS PEMANFAATAN TEKNOLOGI INFORMASI.	Kecamatan Konawe	1 Unit	8,468,900	KECAMATAN KONAWE
7	01	01	2.08			Penyediaan Jasa Penunjang Urusan Pemerintahan Daerah	Jasa Penunjang Urusan Pemerintahan Daerah	Bulan		Bulan	12 Bulan	167,661,000						12 Bulan	167,661,000	
7	01	01	2.08	01		Penyediaan Jasa Surat Menyurat	Jumlah Laporan Penyediaan Jasa Surat Menyurat				12 Laporan	350,000	Kab. Konawe, Semua Kecamatan, Semua Kelurahan	Dana Transfer Umum-Dana Alokasi Umum	Meningkatkan Sumber Daya Manusia Yang Berkualitas Dan Berdaya Saing	3. MENINGKATKAN KUALITAS PELAYANAN PUBLIK YANG BERBASIS PEMANFAATAN TEKNOLOGI INFORMASI.	Kecamatan Konawe	12 Laporan	350,000	KECAMATAN KONAWE
7	01	01	2.08	02		Penyediaan Jasa Komunikasi, Sumber Daya Air dan Listrik	Jumlah Laporan Penyediaan Jasa Komunikasi, Sumber Daya Air dan Listrik yang Disediakan				12 Laporan	3,080,000	Kab. Konawe, Konawe, Semua Kelurahan	Dana Transfer Umum-Dana Alokasi Umum	Meningkatkan Sumber Daya Manusia Yang Berkualitas Dan Berdaya Saing	3. MENINGKATKAN KUALITAS PELAYANAN PUBLIK YANG BERBASIS PEMANFAATAN TEKNOLOGI INFORMASI.	Kecamatan Konawe	12 Laporan	3,080,000	KECAMATAN KONAWE
7	01	01	2.08	04		Penyediaan Jasa Pelayanan Umum Kantor	Jumlah Laporan Penyediaan Jasa Pelayanan Umum Kantor yang Disediakan				4 Laporan	164,231,000	Kab. Konawe, Konawe, Semua Kelurahan	Dana Transfer Umum-Dana Alokasi Umum	Meningkatkan Sumber Daya Manusia Yang Berkualitas Dan Berdaya Saing	3. MENINGKATKAN KUALITAS PELAYANAN PUBLIK YANG BERBASIS PEMANFAATAN TEKNOLOGI INFORMASI.	Kecamatan Konawe	4 Laporan	164,231,000	KECAMATAN KONAWE

**Penetapan Rencana Kerja Pemerintah Daerah (RKPD)
Kabupaten Konawe
Tahun 2023**

Kode	Urusan/ Bidang Urusan/ Program/ Kegiatan/ Sub Kegiatan	Indikator Program/ Kegiatan/ Sub Kegiatan	Target Akhir Periode RPJMD	Realisasi Capaian RKPD Tahun 2021	Prakiraan Capaian Target RKPD Tahun 2022	Capaian Kinerja dan Kerangka Pendanaan						Kelompok Sasaran	Prakiraan Maju Rencana Tahun 2024		Perangkat Daerah Penanggung Jawab
						Target 2023	Pagu Indikatif	Lokasi	Sumber Dana	Prioritas			Target	Pagu Indikatif	
										Nasional	Daerah				
7.01.01.2.09	Pemeliharaan Barang Milik Daerah Penunjang Urusan Pemerintahan Daerah	Jumlah Barang Milik Daerah Penunjang Urusan Pemerintahan Daerah yang di Pelihara	Unit		Unit	3 Unit	6,600,000						3 Unit	6,600,000	
7.01.01.2.09.01	Penyediaan Jasa Pemeliharaan, Biaya Pemeliharaan, dan Pajak Kendaraan Perorangan Dinas atau Kendaraan Dinas Jabatan	Jumlah Kendaraan Perorangan Dinas atau Kendaraan Dinas Jabatan yang Dipelihara dan dibayarkan Pajaknya				1 Unit	3,500,000	Kab. Konawe, Konawe, Semua Kelurahan	Dana Transfer Umum-Dana Alokasi Umum	Meningkatkan Sumber Daya Manusia Yang Berkualitas Dan Berdaya Saing	3. MENINGKATKAN KUALITAS PELAYANAN PUBLIK YANG BERBASIS PEMANFAATAN TEKNOLOGI INFORMASI.	Kecamatan Konawe	1 Unit	3,500,000	KECAMATAN KONAWE
7.01.01.2.09.09	Pemeliharaan/Rehabilitasi Gedung Kantor dan Bangunan Lainnya	Jumlah Gedung Kantor dan Bangunan Lainnya yang Dipelihara/Direhabilitasi				1 Unit	1,200,000	Kab. Konawe, Semua Kecamatan, Semua Kelurahan	Dana Transfer Umum-Dana Alokasi Umum	Meningkatkan Sumber Daya Manusia Yang Berkualitas Dan Berdaya Saing	3. MENINGKATKAN KUALITAS PELAYANAN PUBLIK YANG BERBASIS PEMANFAATAN TEKNOLOGI INFORMASI.	Kecamatan Konawe	1 Unit	1,200,000	KECAMATAN KONAWE
7.01.01.2.09.10	Pemeliharaan/Rehabilitasi Sarana dan Prasarana Gedung Kantor atau Bangunan Lainnya	Jumlah Sarana dan Prasarana Gedung Kantor atau Bangunan Lainnya yang Dipelihara/Direhabilitasi				1 Unit	1,900,000	Kab. Konawe, Konawe, Semua Kelurahan	Dana Transfer Umum-Dana Alokasi Umum	Meningkatkan Sumber Daya Manusia Yang Berkualitas Dan Berdaya Saing	3. MENINGKATKAN KUALITAS PELAYANAN PUBLIK YANG BERBASIS PEMANFAATAN TEKNOLOGI INFORMASI.	Kecamatan Konawe	1 Unit	1,900,000	KECAMATAN KONAWE
7.01.02	PROGRAM PENYELENGGARAAN PEMERINTAHAN DAN PELAYANAN PUBLIK	PERSENTASE PENYELENGGARAAN PEMERINTAHAN DAN PELAYANAN PUBLIK	%		%	100,00 %	21,962,700						100,00 %	21,962,700	
7.01.02.2.01	Koordinasi Penyelenggaraan Kegiatan Pemerintahan di Tingkat Kecamatan	Jumlah Laporan Penyelenggaraan Kegiatan Pemerintahan di Tingkat Kecamatan	Laporan		Laporan	1 Laporan	5,180,000						1 Laporan	5,180,000	
7.01.02.2.01.01	Koordinasi/Sinergi Perencanaan dan Pelaksanaan Kegiatan Pemerintahan dengan Perangkat Daerah dan Instansi Vertikal Terkait	Jumlah Laporan Koordinasi/Sinergi Perencanaan dan Pelaksanaan Kegiatan Pemerintahan dengan Perangkat Daerah dan Instansi Vertikal Terkait				1 Laporan	5,180,000	Kab. Konawe, Konawe, Semua Kelurahan	Dana Transfer Umum-Dana Alokasi Umum	Memperkuat Stabilitas Polhukhankam Dan Transformasi Pelayanan Publik	3. MENINGKATKAN KUALITAS PELAYANAN PUBLIK YANG BERBASIS PEMANFAATAN TEKNOLOGI INFORMASI.	Kecamatan konawe	1 Laporan	5,180,000	KECAMATAN KONAWE
7.01.02.2.02	Penyelenggaraan Urusan Pemerintahan yang Tidak Dilaksanakan oleh Unit Kerja Perangkat Daerah yang Ada di Kecamatan	Jumlah Laporan Penyelenggaraan Urusan Pemerintahan Umum sesuai Penugasan Kepala Daerah	Laporan		Laporan	1 Laporan	16,782,700						1 Laporan	16,782,700	
7.01.02.2.02.03	Peningkatan Efektifitas Pelaksanaan Pelayanan kepada Masyarakat di Wilayah Kecamatan	Jumlah Laporan Peningkatan Efektifitas Pelaksanaan Pelayanan kepada Masyarakat di Wilayah Kecamatan				1 Laporan	16,782,700	Kab. Konawe, Semua Kecamatan, Semua Kelurahan	Dana Transfer Umum-Dana Alokasi Umum	Memperkuat Stabilitas Polhukhankam Dan Transformasi Pelayanan Publik	3. MENINGKATKAN KUALITAS PELAYANAN PUBLIK YANG BERBASIS PEMANFAATAN TEKNOLOGI INFORMASI.	Pemerintah Kecamatan Konawe	1 Laporan	16,782,700	KECAMATAN KONAWE

**Penetapan Rencana Kerja Pemerintah Daerah (RKPD)
Kabupaten Konawe
Tahun 2023**

Kode	Urusan/ Bidang Urusan/ Program/ Kegiatan/ Sub Kegiatan	Indikator Program/ Kegiatan/ Sub Kegiatan	Target Akhir Periode RPJMD	Realisasi Capaian RKPD Tahun 2021	Prakiraan Capaian Target RKPD Tahun 2022	Capaian Kinerja dan Kerangka Pendanaan						Kelompok Sasaran	Prakiraan Maju Rencana Tahun 2024		Perangkat Daerah Penanggung Jawab
						Target 2023	Pagu Indikatif	Lokasi	Sumber Dana	Prioritas			Target	Pagu Indikatif	
										Nasional	Daerah				
7 01 03	PROGRAM PEMBERDAYAAN MASYARAKAT DESA DAN KELURAHAN	PERSENTASE PEMBERDAYAAN MASYARAKAT DESA DAN KELURAHAN	%		%	100,00 %	47,663,600						100,00 %	47,663,600	
7 01 03 2.01	Koordinasi Kegiatan Pemberdayaan Desa	Jumlah Laporan Hasil Kegiatan Koordinasi Pemberdayaan Desa	Laporan		Laporan	2 Laporan	13,819,350						2 Laporan	13,819,350	
7 01 03 2.01 01	Peningkatan Partisipasi Masyarakat dalam Forum Musyawarah Perencanaan Pembangunan di Desa	Jumlah Lembaga Kemasyarakatan yang Berpartisipasi dalam Forum Musyawarah Perencanaan Pembangunan di Desa				1 Lembaga	5,428,000	Kab. Konawe, Konawe, Semua Kelurahan	Dana Transfer Umum-Dana Alokasi Umum	Memperkuat Stabilitas Polhukhankam Dan Transformasi Pelayanan Publik	3. MENINGKATKAN KUALITAS PELAYANAN PUBLIK YANG BERBASIS PEMANFAATAN TEKNOLOGI INFORMASI.	Lembaga Kemasyarakata n	1 Lembaga	5,428,000	KECAMATAN KONAWE
7 01 03 2.01 03	Peningkatan Efektifitas Kegiatan Pemberdayaan Masyarakat di Wilayah Kecamatan	Jumlah Laporan Peningkatan Efektivitas Kegiatan Pemberdayaan Masyarakat di Wilayah Kecamatan				1 Laporan	8,391,350	Kab. Konawe, Konawe, Semua Kelurahan	Dana Transfer Umum-Dana Alokasi Umum	Memperkuat Stabilitas Polhukhankam Dan Transformasi Pelayanan Publik	3. MENINGKATKAN KUALITAS PELAYANAN PUBLIK YANG BERBASIS PEMANFAATAN TEKNOLOGI INFORMASI.	Lembaga Kemasyarakata n	1 Laporan	8,391,350	KECAMATAN KONAWE
7 01 03 2.02	Kegiatan Pemberdayaan Kelurahan	Jumlah Laporan Hasil Kegiatan Koordinasi Pemberdayaan Kelurahan	Laporan		Laporan	2 Laporan	33,844,250						2 Laporan	33,844,250	
7 01 03 2.02 01	Peningkatan Partisipasi Masyarakat dalam Forum Musyawarah Perencanaan Pembangunan di Kelurahan	Jumlah Lembaga Kemasyarakatan yang Berpartisipasi dalam Forum Musyawarah Perencanaan Pembangunan di Kelurahan				3 Lembaga	4,844,250	Kab. Konawe, Semua Kecamatan, Semua Kelurahan	Dana Transfer Umum-Dana Alokasi Umum	Memperkuat Stabilitas Polhukhankam Dan Transformasi Pelayanan Publik	3. MENINGKATKAN KUALITAS PELAYANAN PUBLIK YANG BERBASIS PEMANFAATAN TEKNOLOGI INFORMASI.	Lembaga Kemasyarakata n	3 Lembaga	4,844,250	KECAMATAN KONAWE
7 01 03 2.02 03	Pemberdayaan Masyarakat di Kelurahan	Jumlah Pokmas dan Ormas yang Melaksanakan Pemberdayaan Masyarakat di Kelurahan				1 Pokmas / Ormas	29,000,000	Kab. Konawe, Konawe, Semua Kelurahan	Dana Transfer Umum-Dana Alokasi Umum	Memperkuat Stabilitas Polhukhankam Dan Transformasi Pelayanan Publik	3. MENINGKATKAN KUALITAS PELAYANAN PUBLIK YANG BERBASIS PEMANFAATAN TEKNOLOGI INFORMASI.	Lembaga Kemasyarakata n	1 Pokmas / Ormas	29,000,000	KECAMATAN KONAWE
7 01 04	PROGRAM KOORDINASI KETENTERAMAN DAN KETERTIBAN UMUM	PERSENTASE KETENTERAMAN DAN KETERTIBAN UMUM	%		%	100,00 %	10,276,250						100,00 %	10,276,250	
7 01 04 2.01	Koordinasi Upaya Penyelenggaraan Ketenteraman dan Ketertiban Umum	Jumlah Laporan Hasil Kegiatan Koordinasi Upaya Penyelenggaraan Ketenteraman dan Ketertiban Umum	Laporan		Laporan	1 Laporan	10,276,250						1 Laporan	10,276,250	
7 01 04 2.01 02	Harmonisasi Hubungan dengan Tokoh Agama dan Tokoh Masyarakat	Jumlah Laporan Pelaksanaan Harmonisasi Hubungan dengan Tokoh Agama dan Tokoh Masyarakat				1 Laporan	10,276,250	Kab. Konawe, Konawe, Semua Kelurahan	Dana Transfer Umum-Dana Alokasi Umum	Memperkuat Stabilitas Polhukhankam Dan Transformasi Pelayanan Publik	3. MENINGKATKAN KUALITAS PELAYANAN PUBLIK YANG BERBASIS PEMANFAATAN TEKNOLOGI INFORMASI.	Masyarakat kecamatan konawe	1 Laporan	10,276,250	KECAMATAN KONAWE

**Penetapan Rencana Kerja Pemerintah Daerah (RKPD)
Kabupaten Konawe
Tahun 2023**

Kode	Urusan/ Bidang Urusan/ Program/ Kegiatan/ Sub Kegiatan	Indikator Program/ Kegiatan/ Sub Kegiatan	Target Akhir Periode RPJMD	Realisasi Capaian RKPD Tahun 2021	Prakiraan Capaian Target RKPD Tahun 2022	Capaian Kinerja dan Kerangka Pendanaan						Kelompok Sasaran	Prakiraan Maju Rencana Tahun 2024		Perangkat Daerah Penanggung Jawab
						Target 2023	Pagu Indikatif	Lokasi	Sumber Dana	Prioritas			Target	Pagu Indikatif	
										Nasional	Daerah				
7 01 05	PROGRAM PENYELENGGARAAN URUSAN PEMERINTAHAN UMUM	PERSENTASE PENYELENGGARAAN URUSAN PEMERINTAHAN UMUM	%		%	100,00 %	3,356,000						100,00 %	3,356,000	
7 01 05 2.01	Penyelenggaraan Urusan Pemerintahan Umum Sesuai Penugasan Kepala Daerah	Jumlah Laporan Penyelenggaraan Urusan Pemerintahan Umum sesuai Penugasan Kepala Daerah	Laporan		Laporan	1 Laporan	3,356,000						1 Laporan	3,356,000	
7 01 05 2.01 08	Pelaksanaan Tugas Forum Koordinasi Pimpinan di Kecamatan	Jumlah Dokumen Tugas Forum Koordinasi Pimpinan di Kecamatan				1 Dokumen	3,356,000	Kab. Konawe, Semua Kecamatan, Semua Kelurahan	Dana Transfer Umum-Dana Alokasi Umum	Memperkuat Stabilitas Polhukhankam Dan Transformasi Pelayanan Publik	3. MENINGKATKAN KUALITAS PELAYANAN PUBLIK YANG BERBASIS PEMANFAATAN TEKNOLOGI INFORMASI.	Kecamatan Konawe	1 Dokumen	3,356,000	KECAMATAN KONAWA
7	UNSUR KEWILAYAHAN														
7 01	KECAMATAN						99,988,000							99,988,000	
7 01 01	PROGRAM PENUNJANG URUSAN PEMERINTAHAN DAERAH KABUPATEN/KOTA	PERSENTASE PENUNJANG URUSAN PEMERINTAHAN DAERAH KABUPATEN/KOTA	%		%	100,00 %	99,988,000						100,00 %	99,988,000	
7 01 01 2.02	Administrasi Keuangan Perangkat Daerah	Jumlah Laporan Adminstrasi Keuangan Perangkat Daerah	Laporan		Laporan	18 Laporan	4,848,000						18 Laporan	4,848,000	
7 01 01 2.02 03	Pelaksanaan Penatausahaan dan Pengujian/Verifikasi Keuangan SKPD	Jumlah Dokumen Penatausahaan dan Pengujian/Verifikasi Keuangan SKPD				4 Dokumen	4,848,000	Kab. Konawe, Konawe, Bungguosu	Dana Transfer Umum-Dana Alokasi Umum	Meningkatkan Sumber Daya Manusia Yang Berkualitas Dan Berdaya Saing	3. MENINGKATKAN KUALITAS PELAYANAN PUBLIK YANG BERBASIS PEMANFAATAN TEKNOLOGI INFORMASI.	Kelurahan Bungguosu	4 Dokumen	4,848,000	KECAMATAN KONAWA
7 01 01 2.06	Administrasi Umum Perangkat Daerah	Jumlah Pelaksanaan Administrasi Umum Perangkat Daerah	Bulan		Bulan	12 Bulan	4,240,000						12 Bulan	4,240,000	
7 01 01 2.06 02	Penyediaan Peralatan dan Perlengkapan Kantor	Jumlah Paket Peralatan dan Perlengkapan Kantor yang Disediakan				12 Paket	1,500,000	Kab. Konawe, Konawe, Bungguosu	Dana Transfer Umum-Dana Alokasi Umum	Meningkatkan Sumber Daya Manusia Yang Berkualitas Dan Berdaya Saing	3. MENINGKATKAN KUALITAS PELAYANAN PUBLIK YANG BERBASIS PEMANFAATAN TEKNOLOGI INFORMASI.	Kelurahan Bungguosu	12 Paket	1,500,000	KECAMATAN KONAWA
7 01 01 2.06 04	Penyediaan Bahan Logistik Kantor	Jumlah Paket Bahan Logistik Kantor yang Disediakan				2 Paket	1,540,000	Kab. Konawe, Konawe, Bungguosu	Dana Transfer Umum-Dana Alokasi Umum	Meningkatkan Sumber Daya Manusia Yang Berkualitas Dan Berdaya Saing	3. MENINGKATKAN KUALITAS PELAYANAN PUBLIK YANG BERBASIS PEMANFAATAN TEKNOLOGI INFORMASI.	Kelurahan Bungguosu	2 Paket	1,540,000	KECAMATAN KONAWA

**Penetapan Rencana Kerja Pemerintah Daerah (RKPD)
Kabupaten Konawe
Tahun 2023**

Kode	Urusan/ Bidang Urusan/ Program/ Kegiatan/ Sub Kegiatan	Indikator Program/ Kegiatan/ Sub Kegiatan	Target Akhir Periode RPJMD	Realisasi Capaian RKPD Tahun 2021	Prakiraan Capaian Target RKPD Tahun 2022	Capaian Kinerja dan Kerangka Pendanaan						Kelompok Sasaran	Prakiraan Maju Rencana Tahun 2024		Perangkat Daerah Penanggung Jawab	
						Target 2023	Pagu Indikatif	Lokasi	Sumber Dana	Prioritas			Target	Pagu Indikatif		
										Nasional	Daerah					
7 01 01 2.06 05	Penyediaan Barang Cetak dan Penggandaan	Jumlah Paket Barang Cetak dan Penggandaan yang Disediakan				2 Paket	1,200,000	Kab. Konawe, Konawe, Bungguosu	Dana Transfer Umum-Dana Alokasi Umum	Meningkatkan Sumber Daya Manusia Yang Berkualitas Dan Berdaya Saing	3. MENINGKATKAN KUALITAS PELAYANAN PUBLIK YANG BERBASIS PEMANFAATAN TEKNOLOGI INFORMASI.	Kelurahan Bungguosu	2 Paket	1,200,000	KECAMATAN KONAWE	
7 01 01 2.08	Penyediaan Jasa Penunjang Urusan Pemerintahan Daerah	Jasa Penunjang Urusan Pemerintahan Daerah	Bulan		Bulan	12 Bulan	86,400,000						12 Bulan	86,400,000		
7 01 01 2.08 02	Penyediaan Jasa Komunikasi, Sumber Daya Air dan Listrik	Jumlah Laporan Penyediaan Jasa Komunikasi, Sumber Daya Air dan Listrik yang Disediakan				12 Laporan	2,400,000	Kab. Konawe, Konawe, Bungguosu	Dana Transfer Umum-Dana Alokasi Umum	Meningkatkan Sumber Daya Manusia Yang Berkualitas Dan Berdaya Saing	3. MENINGKATKAN KUALITAS PELAYANAN PUBLIK YANG BERBASIS PEMANFAATAN TEKNOLOGI INFORMASI.	Kelurahan Bungguosu	12 Laporan	2,400,000	KECAMATAN KONAWE	
7 01 01 2.08 04	Penyediaan Jasa Pelayanan Umum Kantor	Jumlah Laporan Penyediaan Jasa Pelayanan Umum Kantor yang Disediakan				4 Laporan	84,000,000	Kab. Konawe, Konawe, Bungguosu	Dana Transfer Umum-Dana Alokasi Umum	Meningkatkan Sumber Daya Manusia Yang Berkualitas Dan Berdaya Saing	3. MENINGKATKAN KUALITAS PELAYANAN PUBLIK YANG BERBASIS PEMANFAATAN TEKNOLOGI INFORMASI.	Kelurahan Bungguosu	4 Laporan	84,000,000	KECAMATAN KONAWE	
7 01 01 2.09	Pemeliharaan Barang Milik Daerah Penunjang Urusan Pemerintahan Daerah	Jumlah Barang Milik Daerah Penunjang Urusan Pemerintahan Daerah yang di Pelihara	unit		unit	3 unit	4,500,000						3 unit	4,500,000		
7 01 01 2.09 01	Penyediaan Jasa Pemeliharaan, Biaya Pemeliharaan, dan Pajak Kendaraan Perorangan Dinas atau Kendaraan Dinas Jabatan	Jumlah Kendaraan Perorangan Dinas atau Kendaraan Dinas Jabatan yang Dipelihara dan dibayarkan Pajaknya				1 Unit	1,500,000	Kab. Konawe, Konawe, Bungguosu	Dana Transfer Umum-Dana Alokasi Umum	Meningkatkan Sumber Daya Manusia Yang Berkualitas Dan Berdaya Saing	3. MENINGKATKAN KUALITAS PELAYANAN PUBLIK YANG BERBASIS PEMANFAATAN TEKNOLOGI INFORMASI.	Kelurahan Bungguosu	1 Unit	1,500,000	KECAMATAN KONAWE	
7 01 01 2.09 09	Pemeliharaan/Rehabilitasi Gedung Kantor dan Bangunan Lainnya	Jumlah Gedung Kantor dan Bangunan Lainnya yang Dipelihara/Direhabilitasi				1 Unit	3,000,000	Kab. Konawe, Konawe, Semua Kelurahan	Dana Transfer Umum-Dana Alokasi Umum	Meningkatkan Sumber Daya Manusia Yang Berkualitas Dan Berdaya Saing	3. MENINGKATKAN KUALITAS PELAYANAN PUBLIK YANG BERBASIS PEMANFAATAN TEKNOLOGI INFORMASI.	Kelurahan Bungguosu	1 Unit	3,000,000	KECAMATAN KONAWE	
7	UNSUR KEWILAYAHAN															
7 01	KECAMATAN						99,988,000							99,988,000		
7 01 01	PROGRAM PENUNJANG URUSAN PEMERINTAHAN DAERAH KABUPATEN/KOTA	PERSENTASE PENUNJANG URUSAN PEMERINTAHAN DAERAH KABUPATEN/KOTA	%		%	100,00 %	99,988,000							100,00 %	99,988,000	
7 01 01 2.02	Administrasi Keuangan Perangkat Daerah	Jumlah Laporan Adminstrasi Keuangan Perangkat Daerah	Laporan		Laporan	18 Laporan	4,848,000							18 Laporan	4,848,000	

**Penetapan Rencana Kerja Pemerintah Daerah (RKPD)
Kabupaten Konawe
Tahun 2023**

Kode	Urusan/ Bidang Urusan/ Program/ Kegiatan/ Sub Kegiatan	Indikator Program/ Kegiatan/ Sub Kegiatan	Target Akhir Periode RPJMD	Realisasi Capaian RKPD Tahun 2021	Prakiraan Capaian Target RKPD Tahun 2022	Capaian Kinerja dan Kerangka Pendanaan						Kelompok Sasaran	Prakiraan Maju Rencana Tahun 2024		Perangkat Daerah Penanggung Jawab
						Target 2023	Pagu Indikatif	Lokasi	Sumber Dana	Prioritas			Target	Pagu Indikatif	
										Nasional	Daerah				
7.01.01.2.02.03	Pelaksanaan Penatausahaan dan Pengujian/Verifikasi Keuangan SKPD	Jumlah Dokumen Penatausahaan dan Pengujian/Verifikasi Keuangan SKPD				4 Dokumen	4,848,000	Kab. Konawe, Konawe, Tudaone	Dana Transfer Umum-Dana Alokasi Umum	Memperkuat Stabilitas Polhukhankam Dan Transformasi Pelayanan Publik	3. MENINGKATKAN KUALITAS PELAYANAN PUBLIK YANG BERBASIS PEMANFAATAN TEKNOLOGI INFORMASI.	Kelurahan Tudaone	4 Dokumen	4,848,000	KECAMATAN KONAWE
7.01.01.2.06	Administrasi Umum Perangkat Daerah	Jumlah Pelaksanaan Administrasi Umum Perangkat Daerah	Bulan		Bulan	12 Bulan	4,240,000						12 Bulan	4,240,000	
7.01.01.2.06.02	Penyediaan Peralatan dan Perlengkapan Kantor	Jumlah Paket Peralatan dan Perlengkapan Kantor yang Disediakan				12 Paket	1,500,000	Kab. Konawe, Konawe, Tudaone	Dana Transfer Umum-Dana Alokasi Umum	Memperkuat Stabilitas Polhukhankam Dan Transformasi Pelayanan Publik	3. MENINGKATKAN KUALITAS PELAYANAN PUBLIK YANG BERBASIS PEMANFAATAN TEKNOLOGI INFORMASI.	Kelurahan Tudaone	12 Paket	1,500,000	KECAMATAN KONAWE
7.01.01.2.06.04	Penyediaan Bahan Logistik Kantor	Jumlah Paket Bahan Logistik Kantor yang Disediakan				2 Paket	1,540,000	Kab. Konawe, Konawe, Tudaone	Dana Transfer Umum-Dana Alokasi Umum	Memperkuat Stabilitas Polhukhankam Dan Transformasi Pelayanan Publik	3. MENINGKATKAN KUALITAS PELAYANAN PUBLIK YANG BERBASIS PEMANFAATAN TEKNOLOGI INFORMASI.	Kelurahan Tudaone	2 Paket	1,540,000	KECAMATAN KONAWE
7.01.01.2.06.05	Penyediaan Barang Cetak dan Penggandaan	Jumlah Paket Barang Cetak dan Penggandaan yang Disediakan				2 Paket	1,200,000	Kab. Konawe, Konawe, Tudaone	Dana Transfer Umum-Dana Alokasi Umum	Memperkuat Stabilitas Polhukhankam Dan Transformasi Pelayanan Publik	3. MENINGKATKAN KUALITAS PELAYANAN PUBLIK YANG BERBASIS PEMANFAATAN TEKNOLOGI INFORMASI.	Kelurahan Tudaone	2 Paket	1,200,000	KECAMATAN KONAWE
7.01.01.2.08	Penyediaan Jasa Penunjang Urusan Pemerintahan Daerah	Jasa Penunjang Urusan Pemerintahan Daerah	Bulan		Bulan	12 Bulan	86,400,000						12 Bulan	86,400,000	
7.01.01.2.08.02	Penyediaan Jasa Komunikasi, Sumber Daya Air dan Listrik	Jumlah Laporan Penyediaan Jasa Komunikasi, Sumber Daya Air dan Listrik yang Disediakan				12 Laporan	2,400,000	Kab. Konawe, Konawe, Tudaone	Dana Transfer Umum-Dana Alokasi Umum	Memperkuat Stabilitas Polhukhankam Dan Transformasi Pelayanan Publik	3. MENINGKATKAN KUALITAS PELAYANAN PUBLIK YANG BERBASIS PEMANFAATAN TEKNOLOGI INFORMASI.	Kelurahan Tudaone	12 Laporan	2,400,000	KECAMATAN KONAWE
7.01.01.2.08.04	Penyediaan Jasa Pelayanan Umum Kantor	Jumlah Laporan Penyediaan Jasa Pelayanan Umum Kantor yang Disediakan				4 Laporan	84,000,000	Kab. Konawe, Konawe, Tudaone	Dana Transfer Umum-Dana Alokasi Umum	Memperkuat Stabilitas Polhukhankam Dan Transformasi Pelayanan Publik	3. MENINGKATKAN KUALITAS PELAYANAN PUBLIK YANG BERBASIS PEMANFAATAN TEKNOLOGI INFORMASI.	Kelurahan Tudaone	4 Laporan	84,000,000	KECAMATAN KONAWE
7.01.01.2.09	Pemeliharaan Barang Milik Daerah Penunjang Urusan Pemerintahan Daerah	Jumlah Barang Milik Daerah Penunjang Urusan Pemerintahan Daerah yang di Pelihara	Unit		Unit	3 Unit	4,500,000						3 Unit	4,500,000	

**Penetapan Rencana Kerja Pemerintah Daerah (RKPD)
Kabupaten Konawe
Tahun 2023**

Kode	Urusan/ Bidang Urusan/ Program/ Kegiatan/ Sub Kegiatan	Indikator Program/ Kegiatan/ Sub Kegiatan	Target Akhir Periode RPJMD	Realisasi Capaian RKPD Tahun 2021	Prakiraan Capaian Target RKPD Tahun 2022	Capaian Kinerja dan Kerangka Pendanaan						Kelompok Sasaran	Prakiraan Maju Rencana Tahun 2024		Perangkat Daerah Penanggung Jawab
						Target 2023	Pagu Indikatif	Lokasi	Sumber Dana	Prioritas			Target	Pagu Indikatif	
										Nasional	Daerah				
7.01.01.2.09.01	Penyediaan Jasa Pemeliharaan, Biaya Pemeliharaan, dan Pajak Kendaraan Perorangan Dinas atau Kendaraan Dinas Jabatan	Jumlah Kendaraan Perorangan Dinas atau Kendaraan Dinas Jabatan yang Dipelihara dan dibayarkan Pajaknya				1 Unit	1,500,000	Kab. Konawe, Konawe, Tudaone	Dana Transfer Umum-Dana Alokasi Umum	Memperkuat Stabilitas Polhukhankam Dan Transformasi Pelayanan Publik	3. MENINGKATKAN KUALITAS PELAYANAN PUBLIK YANG BERBASIS PEMANFAATAN TEKNOLOGI INFORMASI.	Kelurahan Tudaone	1 Unit	1,500,000	KECAMATAN KONAWE
7.01.01.2.09.09	Pemeliharaan/Rehabilitasi Gedung Kantor dan Bangunan Lainnya	Jumlah Gedung Kantor dan Bangunan Lainnya yang Dipelihara/Direhabilitasi				1 Unit	3,000,000	Kab. Konawe, Konawe, Tudaone	Dana Transfer Umum-Dana Alokasi Umum	Memperkuat Stabilitas Polhukhankam Dan Transformasi Pelayanan Publik	3. MENINGKATKAN KUALITAS PELAYANAN PUBLIK YANG BERBASIS PEMANFAATAN TEKNOLOGI INFORMASI.	Kelurahan Tudaone	1 Unit	3,000,000	KECAMATAN KONAWE
7	UNSUR KEWILAYAHAN														
7.01	KECAMATAN														
7.01.01	PROGRAM PENUNJANG URUSAN PEMERINTAHAN DAERAH KABUPATEN/KOTA	PERSENTASE PENUNJANG URUSAN PEMERINTAHAN DAERAH KABUPATEN/KOTA	%		%	100,00 %	118,848,000						100,00 %	118,848,000	
7.01.01.2.02	Administrasi Keuangan Perangkat Daerah	Jumlah Laporan Adminstrasi Keuangan Perangkat Daerah	Laporan		Laporan	4 Laporan	4,848,000						4 Laporan	4,848,000	
7.01.01.2.02.03	Pelaksanaan Penatausahaan dan Pengujian/Verifikasi Keuangan SKPD	Jumlah Dokumen Penatausahaan dan Pengujian/Verifikasi Keuangan SKPD				4 Dokumen	4,848,000	Kab. Konawe, Konawe, Konawe	Dana Transfer Umum-Dana Alokasi Umum	Meningkatkan Sumber Daya Manusia Yang Berkualitas Dan Berdaya Saing	3. MENINGKATKAN KUALITAS PELAYANAN PUBLIK YANG BERBASIS PEMANFAATAN TEKNOLOGI INFORMASI.	Kelurahan Konawe	4 Dokumen	4,848,000	KECAMATAN KONAWE
7.01.01.2.06	Administrasi Umum Perangkat Daerah	Jumlah Pelaksanaan Administrasi Umum Perangkat Daerah	Bulan		Bulan	12 Bulan	4,240,000						12 Bulan	4,240,000	
7.01.01.2.06.02	Penyediaan Peralatan dan Perlengkapan Kantor	Jumlah Paket Peralatan dan Perlengkapan Kantor yang Disediakan				12 Paket	1,500,000	Kab. Konawe, Konawe, Konawe	Dana Transfer Umum-Dana Alokasi Umum	Meningkatkan Sumber Daya Manusia Yang Berkualitas Dan Berdaya Saing	3. MENINGKATKAN KUALITAS PELAYANAN PUBLIK YANG BERBASIS PEMANFAATAN TEKNOLOGI INFORMASI.	Kelurahan Konawe	12 Paket	1,500,000	KECAMATAN KONAWE
7.01.01.2.06.04	Penyediaan Bahan Logistik Kantor	Jumlah Paket Bahan Logistik Kantor yang Disediakan				2 Paket	1,540,000	Kab. Konawe, Konawe, Konawe	Dana Transfer Umum-Dana Alokasi Umum	Meningkatkan Sumber Daya Manusia Yang Berkualitas Dan Berdaya Saing	3. MENINGKATKAN KUALITAS PELAYANAN PUBLIK YANG BERBASIS PEMANFAATAN TEKNOLOGI INFORMASI.	Kelurahan Konawe	2 Paket	1,540,000	KECAMATAN KONAWE
7.01.01.2.06.05	Penyediaan Barang Cetak dan Penggandaan	Jumlah Paket Barang Cetak dan Penggandaan yang Disediakan				2 Paket	1,200,000	Kab. Konawe, Konawe, Konawe	Dana Transfer Umum-Dana Alokasi Umum	Meningkatkan Sumber Daya Manusia Yang Berkualitas Dan Berdaya Saing	3. MENINGKATKAN KUALITAS PELAYANAN PUBLIK YANG BERBASIS PEMANFAATAN TEKNOLOGI INFORMASI.	Kelurahan Konawe	2 Paket	1,200,000	KECAMATAN KONAWE

**Penetapan Rencana Kerja Pemerintah Daerah (RKPD)
Kabupaten Konawe
Tahun 2023**

Kode	Urusan/ Bidang Urusan/ Program/ Kegiatan/ Sub Kegiatan	Indikator Program/ Kegiatan/ Sub Kegiatan	Target Akhir Periode RPJMD	Realisasi Capaian RKPD Tahun 2021	Prakiraan Capaian Target RKPD Tahun 2022	Capaian Kinerja dan Kerangka Pendanaan						Kelompok Sasaran	Prakiraan Maju Rencana Tahun 2024		Perangkat Daerah Penanggung Jawab	
						Target 2023	Pagu Indikatif	Lokasi	Sumber Dana	Prioritas			Target	Pagu Indikatif		
										Nasional	Daerah					
7 01 01 2.08	Penyediaan Jasa Penunjang Urusan Pemerintahan Daerah	Jasa Penunjang Urusan Pemerintahan Daerah	Bulan		Bulan	12 Bulan	105,260,000						12 Bulan	105,260,000		
7 01 01 2.08 02	Penyediaan Jasa Komunikasi, Sumber Daya Air dan Listrik	Jumlah Laporan Penyediaan Jasa Komunikasi, Sumber Daya Air dan Listrik yang Disediakan				12 Laporan	1,260,000	Kab. Konawe, Konawe, Konawe	Dana Transfer Umum-Dana Alokasi Umum	Meningkatkan Sumber Daya Manusia Yang Berkualitas Dan Berdaya Saing	3. MENINGKATKAN KUALITAS PELAYANAN PUBLIK YANG BERBASIS PEMANFAATAN TEKNOLOGI INFORMASI.	Kelurahan Konawe	12 Laporan	1,260,000	KECAMATAN KONAWE	
7 01 01 2.08 04	Penyediaan Jasa Pelayanan Umum Kantor	Jumlah Laporan Penyediaan Jasa Pelayanan Umum Kantor yang Disediakan				4 Laporan	104,000,000	Kab. Konawe, Konawe, Konawe	Dana Transfer Umum-Dana Alokasi Umum	Meningkatkan Sumber Daya Manusia Yang Berkualitas Dan Berdaya Saing	3. MENINGKATKAN KUALITAS PELAYANAN PUBLIK YANG BERBASIS PEMANFAATAN TEKNOLOGI INFORMASI.	Kelurahan Konawe	4 Laporan	104,000,000	KECAMATAN KONAWE	
7 01 01 2.09	Pemeliharaan Barang Milik Daerah Penunjang Urusan Pemerintahan Daerah	Jumlah Barang Milik Daerah Penunjang Urusan Pemerintahan Daerah yang di Pelihara	Unit		Unit	3 Unit	4,500,000						3 Unit	4,500,000		
7 01 01 2.09 01	Penyediaan Jasa Pemeliharaan, Biaya Pemeliharaan, dan Pajak Kendaraan Perorangan Dinas atau Kendaraan Dinas Jabatan	Jumlah Kendaraan Perorangan Dinas atau Kendaraan Dinas Jabatan yang Dipelihara dan dibayarkan Pajaknya				1 Unit	1,500,000	Kab. Konawe, Konawe, Konawe	Dana Transfer Umum-Dana Alokasi Umum	Meningkatkan Sumber Daya Manusia Yang Berkualitas Dan Berdaya Saing	3. MENINGKATKAN KUALITAS PELAYANAN PUBLIK YANG BERBASIS PEMANFAATAN TEKNOLOGI INFORMASI.	Kelurahan Konawe	1 Unit	1,500,000	KECAMATAN KONAWE	
7 01 01 2.09 09	Pemeliharaan/Rehabilitasi Gedung Kantor dan Bangunan Lainnya	Jumlah Gedung Kantor dan Bangunan Lainnya yang Dipelihara/Direhabilitasi				1 Unit	3,000,000	Kab. Konawe, Konawe, Konawe	Dana Transfer Umum-Dana Alokasi Umum	Meningkatkan Sumber Daya Manusia Yang Berkualitas Dan Berdaya Saing	3. MENINGKATKAN KUALITAS PELAYANAN PUBLIK YANG BERBASIS PEMANFAATAN TEKNOLOGI INFORMASI.	Kelurahan Konawe	1 Unit	3,000,000	KECAMATAN KONAWE	
7	UNSUR KEWILAYAHAN															
7 01	KECAMATAN						98,848,000							98,848,000		
7 01 01	PROGRAM PENUNJANG URUSAN PEMERINTAHAN DAERAH KABUPATEN/KOTA	PERSENTASE PENUNJANG URUSAN PEMERINTAHAN DAERAH KABUPATEN/KOTA	%		%	100,00 %	98,848,000							100,00 %	98,848,000	
7 01 01 2.02	Administrasi Keuangan Perangkat Daerah	Jumlah Laporan Adminstrasi Keuangan Perangkat Daerah	Laporan		Laporan	18 Laporan	4,848,000							18 Laporan	4,848,000	
7 01 01 2.02 03	Pelaksanaan Penatausahaan dan Pengujian/Verifikasi Keuangan SKPD	Jumlah Dokumen Penatausahaan dan Pengujian/Verifikasi Keuangan SKPD				4 Dokumen	4,848,000	Kab. Konawe, Konawe, Tawanga	Dana Transfer Umum-Dana Alokasi Umum	Meningkatkan Sumber Daya Manusia Yang Berkualitas Dan Berdaya Saing	3. MENINGKATKAN KUALITAS PELAYANAN PUBLIK YANG BERBASIS PEMANFAATAN TEKNOLOGI INFORMASI.	Kelurahan Tawanga	4 Dokumen	4,848,000	KECAMATAN KONAWE	
7 01 01 2.06	Administrasi Umum Perangkat Daerah	Jumlah Pelaksanaan Administrasi Umum Perangkat Daerah	Bulan		Bulan	12 Bulan	4,240,000							12 Bulan	4,240,000	

**Penetapan Rencana Kerja Pemerintah Daerah (RKPD)
Kabupaten Konawe
Tahun 2023**

Kode	Urusan/ Bidang Urusan/ Program/ Kegiatan/ Sub Kegiatan	Indikator Program/ Kegiatan/ Sub Kegiatan	Target Akhir Periode RPJMD	Realisasi Capaian RKPD Tahun 2021	Prakiraan Capaian Target RKPD Tahun 2022	Capaian Kinerja dan Kerangka Pendanaan						Kelompok Sasaran	Prakiraan Maju Rencana Tahun 2024		Perangkat Daerah Penanggung Jawab		
						Target 2023	Pagu Indikatif	Lokasi	Sumber Dana	Prioritas			Target	Pagu Indikatif			
										Nasional	Daerah						
7	01						2,770,221,208						2,758,894,708				
7	01	01					100,00 %	2,694,265,713					100,00 %	2,682,939,213			
7	01	01	2.01					26,428,500					7 Dokumen	15,102,000			
7	01	01	2.01	01				2 Dokumen	7,551,000	Kab. Konawe, Semua Kecamatan, Semua Kelurahan	Dana Transfer Umum-Dana Alokasi Umum	Meningkatkan Sumber Daya Manusia Yang Berkualitas Dan Berdaya Saing	3. MENINGKATKAN KUALITAS PELAYANAN PUBLIK YANG BERBASIS PEMANFAATAN TEKNOLOGI INFORMASI.	2 Dokumen	7,551,000	KECAMATAN SAMPARA	KECAMATAN SAMPARA
7	01	01	2.01	02				1 Dokumen	3,775,500	Kab. Konawe, Sampara, Semua Kelurahan	Dana Transfer Umum-Dana Alokasi Umum	Meningkatkan Sumber Daya Manusia Yang Berkualitas Dan Berdaya Saing	3. MENINGKATKAN KUALITAS PELAYANAN PUBLIK YANG BERBASIS PEMANFAATAN TEKNOLOGI INFORMASI.	1 Dokumen	3,775,500	KECAMATAN SAMPARA	KECAMATAN SAMPARA
7	01	01	2.01	03				1 Dokumen	3,775,500	Kab. Konawe, Sampara, Semua Kelurahan	Dana Transfer Umum-Dana Alokasi Umum	Meningkatkan Sumber Daya Manusia Yang Berkualitas Dan Berdaya Saing	3. MENINGKATKAN KUALITAS PELAYANAN PUBLIK YANG BERBASIS PEMANFAATAN TEKNOLOGI INFORMASI.	1 Dokumen	3,775,500	KECAMATAN SAMPARA	KECAMATAN SAMPARA
7	01	01	2.01	04				1 Dokumen	3,775,500	Kab. Konawe, Sampara, Semua Kelurahan	Dana Transfer Umum-Dana Alokasi Umum	Meningkatkan Sumber Daya Manusia Yang Berkualitas Dan Berdaya Saing	3. MENINGKATKAN KUALITAS PELAYANAN PUBLIK YANG BERBASIS PEMANFAATAN TEKNOLOGI INFORMASI.	1 Dokumen	0	KECAMATAN SAMPARA	KECAMATAN SAMPARA
7	01	01	2.01	05				1 Dokumen	3,775,500	Kab. Konawe, Sampara, Semua Kelurahan	Dana Transfer Umum-Dana Alokasi Umum	Meningkatkan Sumber Daya Manusia Yang Berkualitas Dan Berdaya Saing	3. MENINGKATKAN KUALITAS PELAYANAN PUBLIK YANG BERBASIS PEMANFAATAN TEKNOLOGI INFORMASI.	1 Dokumen	0	KECAMATAN SAMPARA	KECAMATAN SAMPARA
7	01	01	2.01	06				1 Laporan	3,775,500	Kab. Konawe, Sampara, Semua Kelurahan	Dana Transfer Umum-Dana Alokasi Umum	Meningkatkan Sumber Daya Manusia Yang Berkualitas Dan Berdaya Saing	3. MENINGKATKAN KUALITAS PELAYANAN PUBLIK YANG BERBASIS PEMANFAATAN TEKNOLOGI INFORMASI.	1 Laporan	0	KECAMATAN SAMPARA	KECAMATAN SAMPARA

**Penetapan Rencana Kerja Pemerintah Daerah (RKPD)
Kabupaten Konawe
Tahun 2023**

Kode	Urusan/ Bidang Urusan/ Program/ Kegiatan/ Sub Kegiatan	Indikator Program/ Kegiatan/ Sub Kegiatan	Target Akhir Periode RPJMD	Realisasi Capaian RKPD Tahun 2021	Prakiraan Capaian Target RKPD Tahun 2022	Capaian Kinerja dan Kerangka Pendanaan						Kelompok Sasaran	Prakiraan Maju Rencana Tahun 2024		Perangkat Daerah Penanggung Jawab
						Target 2023	Pagu Indikatif	Lokasi	Sumber Dana	Prioritas			Target	Pagu Indikatif	
										Nasional	Daerah				
7 01 01 2.02	Administrasi Keuangan Perangkat Daerah	Jumlah Laporan Adminstrasi Keuangan Perangkat Daerah	Laporan		Laporan	18 Laporan	2,521,494,414						18 Laporan	2,521,494,414	
7 01 01 2.02 01	Penyediaan Gaji dan Tunjangan ASN	Jumlah Orang yang Menerima Gaji dan Tunjangan ASN				546 Orang/bulan	2,513,277,909	Kab. Konawe, Sampara, Semua Kelurahan	Dana Transfer Umum-Dana Alokasi Umum	Meningkatkan Sumber Daya Manusia Yang Berkualitas Dan Berdaya Saing	3. MENINGKATKAN KUALITAS PELAYANAN PUBLIK YANG BERBASIS PEMANFAATAN TEKNOLOGI INFORMASI.	KECAMATAN SAMPARA	546 Orang/bulan	2,513,277,909	KECAMATAN SAMPARA
7 01 01 2.02 03	Pelaksanaan Penatausahaan dan Pengujian/Verifikasi Keuangan SKPD	Jumlah Dokumen Penatausahaan dan Pengujian/Verifikasi Keuangan SKPD				1 Dokumen	4,610,100	Kab. Konawe, Sampara, Semua Kelurahan	Dana Transfer Umum-Dana Alokasi Umum	Meningkatkan Sumber Daya Manusia Yang Berkualitas Dan Berdaya Saing	3. MENINGKATKAN KUALITAS PELAYANAN PUBLIK YANG BERBASIS PEMANFAATAN TEKNOLOGI INFORMASI.	KECAMATAN SAMPARA	1 Dokumen	4,610,100	KECAMATAN SAMPARA
7 01 01 2.02 05	Koordinasi dan Penyusunan Laporan Keuangan Akhir Tahun SKPD	Jumlah Laporan Keuangan Akhir Tahun SKPD dan Laporan Hasil Koordinasi Penyusunan Laporan Keuangan Akhir Tahun SKPD				1 Laporan	2,404,270	Kab. Konawe, Sampara, Semua Kelurahan	Dana Transfer Umum-Dana Alokasi Umum	Meningkatkan Sumber Daya Manusia Yang Berkualitas Dan Berdaya Saing	3. MENINGKATKAN KUALITAS PELAYANAN PUBLIK YANG BERBASIS PEMANFAATAN TEKNOLOGI INFORMASI.	KECAMATAN SAMPARA	1 Laporan	2,404,270	KECAMATAN SAMPARA
7 01 01 2.02 07	Koordinasi dan Penyusunan Laporan Keuangan Bulanan/ Triwulanan/ Semesteran SKPD	Jumlah Laporan Keuangan Bulanan/ Triwulanan/ Semesteran SKPD dan Laporan Koordinasi Penyusunan Laporan Keuangan Bulanan/Triwulanan/Semesteran SKPD				1 Laporan	1,202,135	Kab. Konawe, Sampara, Semua Kelurahan	Dana Transfer Umum-Dana Alokasi Umum	Meningkatkan Sumber Daya Manusia Yang Berkualitas Dan Berdaya Saing	3. MENINGKATKAN KUALITAS PELAYANAN PUBLIK YANG BERBASIS PEMANFAATAN TEKNOLOGI INFORMASI.	KECAMATAN SAMPARA	1 Laporan	1,202,135	KECAMATAN SAMPARA
7 01 01 2.05	Administrasi Kepegawaian Perangkat Daerah	Jumlah Pelaksanaan Administrasi Kepegawaian Perangkat Daerah	Bulan		Bulan	12 Bulan	18,550,000						12 Bulan	18,550,000	
7 01 01 2.05 02	Pengadaan Pakaian Dinas beserta Atribut Kelengkapannya	Jumlah Paket Pakaian Dinas beserta Atribut Kelengkapan				1 Paket	18,550,000	Kab. Konawe, Sampara, Semua Kelurahan	Dana Transfer Umum-Dana Alokasi Umum	Meningkatkan Sumber Daya Manusia Yang Berkualitas Dan Berdaya Saing	3. MENINGKATKAN KUALITAS PELAYANAN PUBLIK YANG BERBASIS PEMANFAATAN TEKNOLOGI INFORMASI.	KECAMATAN SAMPARA	1 Paket	18,550,000	KECAMATAN SAMPARA
7 01 01 2.06	Administrasi Umum Perangkat Daerah	Jumlah Pelaksanaan Administrasi Umum Perangkat Daerah	Bulan		Bulan	12 Bulan	50,675,669						12 Bulan	50,675,669	
7 01 01 2.06 02	Penyediaan Peralatan dan Perlengkapan Kantor	Jumlah Paket dan Perlengkapan Kantor yang disediakan				6 paket	23,108,033	Kab. Konawe, Sampara, Semua Kelurahan	Dana Transfer Umum-Dana Alokasi Umum	Meningkatkan Sumber Daya Manusia Yang Berkualitas Dan Berdaya Saing	3. MENINGKATKAN KUALITAS PELAYANAN PUBLIK YANG BERBASIS PEMANFAATAN TEKNOLOGI INFORMASI.	KECAMATAN SAMPARA	6 paket	23,108,033	KECAMATAN SAMPARA

**Penetapan Rencana Kerja Pemerintah Daerah (RKPD)
Kabupaten Konawe
Tahun 2023**

Kode	Urusan/ Bidang Urusan/ Program/ Kegiatan/ Sub Kegiatan	Indikator Program/ Kegiatan/ Sub Kegiatan	Target Akhir Periode RPJMD	Realisasi Capaian RKPD Tahun 2021	Prakiraan Capaian Target RKPD Tahun 2022	Capaian Kinerja dan Kerangka Pendanaan						Kelompok Sasaran	Prakiraan Maju Rencana Tahun 2024		Perangkat Daerah Penanggung Jawab
						Target 2023	Pagu Indikatif	Lokasi	Sumber Dana	Prioritas			Target	Pagu Indikatif	
										Nasional	Daerah				
7.01.01.2.06.04	Penyediaan Bahan Logistik Kantor	Jumlah Paket Bahan Logistik Kantor yang disediakan				2 Paket	9,147,600	Kab. Konawe, Sampara, Semua Kelurahan	Dana Transfer Umum-Dana Alokasi Umum	Meningkatkan Sumber Daya Manusia Yang Berkualitas Dan Berdaya Saing	3. MENINGKATKAN KUALITAS PELAYANAN PUBLIK YANG BERBASIS PEMANFAATAN TEKNOLOGI INFORMASI.	KECAMATAN SAMPARA	2 Paket	9,147,600	KECAMATAN SAMPARA
7.01.01.2.06.05	Penyediaan Barang Cetak dan Penggandaan	Jumlah Paket Barang Cetak dan Penggandaan yang Disediakan				2 Paket	2,537,370	Kab. Konawe, Sampara, Semua Kelurahan	Dana Transfer Umum-Dana Alokasi Umum	Meningkatkan Sumber Daya Manusia Yang Berkualitas Dan Berdaya Saing	3. MENINGKATKAN KUALITAS PELAYANAN PUBLIK YANG BERBASIS PEMANFAATAN TEKNOLOGI INFORMASI.	KECAMATAN SAMPARA	2 Paket	2,537,370	KECAMATAN SAMPARA
7.01.01.2.06.09	Penyelenggaraan Rapat Koordinasi dan Konsultasi SKPD	Jumlah Laporan Penyelenggaraan Rapat Koordinasi dan Konsultasi SKPD				1 Laporan	15,882,666	Kab. Konawe, Sampara, Semua Kelurahan	Dana Transfer Umum-Dana Alokasi Umum	Meningkatkan Sumber Daya Manusia Yang Berkualitas Dan Berdaya Saing	3. MENINGKATKAN KUALITAS PELAYANAN PUBLIK YANG BERBASIS PEMANFAATAN TEKNOLOGI INFORMASI.	KECAMATAN SAMPARA	1 Laporan	15,882,666	KECAMATAN SAMPARA
7.01.01.2.08	Penyediaan Jasa Penunjang Urusan Pemerintahan Daerah	Jasa Penunjang Urusan Pemerintahan Daerah	Bulan		Bulan	12 Bulan	58,606,000						12 Bulan	58,606,000	
7.01.01.2.08.01	Penyediaan Jasa Surat Menyurat	Jumlah laporan penyediaan jasa surat menyurat				1 Laporan	350,000	Kab. Konawe, Sampara, Semua Kelurahan	Dana Transfer Umum-Dana Alokasi Umum	Meningkatkan Sumber Daya Manusia Yang Berkualitas Dan Berdaya Saing	3. MENINGKATKAN KUALITAS PELAYANAN PUBLIK YANG BERBASIS PEMANFAATAN TEKNOLOGI INFORMASI.	KECAMATAN SAMPARA	1 Laporan	350,000	KECAMATAN SAMPARA
7.01.01.2.08.02	Penyediaan Jasa Komunikasi, Sumber Daya Air dan Listrik	Jumlah laporan penyediaan jasa komunikasi, sumberdaya air dan listrik yang disediakan				1 Laporan	3,080,000	Kab. Konawe, Sampara, Semua Kelurahan	Dana Transfer Umum-Dana Alokasi Umum	Meningkatkan Sumber Daya Manusia Yang Berkualitas Dan Berdaya Saing	3. MENINGKATKAN KUALITAS PELAYANAN PUBLIK YANG BERBASIS PEMANFAATAN TEKNOLOGI INFORMASI.	KECAMATAN SAMPARA	1 Laporan	3,080,000	KECAMATAN SAMPARA
7.01.01.2.08.04	Penyediaan Jasa Pelayanan Umum Kantor	jumlah laporan penyediaan jasa pelayanan umum kantor yang disediakan				4 laporan	55,176,000	Kab. Konawe, Sampara, Semua Kelurahan	Dana Transfer Umum-Dana Alokasi Umum	Meningkatkan Sumber Daya Manusia Yang Berkualitas Dan Berdaya Saing	3. MENINGKATKAN KUALITAS PELAYANAN PUBLIK YANG BERBASIS PEMANFAATAN TEKNOLOGI INFORMASI.	KECAMATAN SAMPARA	4 laporan	55,176,000	KECAMATAN SAMPARA
7.01.01.2.09	Pemeliharaan Barang Milik Daerah Penunjang Urusan Pemerintahan Daerah	Jumlah Barang Milik Daerah Penunjang Urusan Pemerintahan Daerah yang di Pelihara	Unit		Unit	2 Unit	18,511,130						2 Unit	18,511,130	
7.01.01.2.09.01	Penyediaan Jasa Pemeliharaan, Biaya Pemeliharaan, dan Pajak Kendaraan Perorangan Dinas atau Kendaraan Dinas Jabatan	jumlah kendaraan perorangan dinas atau kendaraan dinasjabatan yang dipelihara dan dibayarkan pajaknya				1 Unit	13,011,130	Kab. Konawe, Sampara, Semua Kelurahan	Dana Transfer Umum-Dana Alokasi Umum	Meningkatkan Sumber Daya Manusia Yang Berkualitas Dan Berdaya Saing	3. MENINGKATKAN KUALITAS PELAYANAN PUBLIK YANG BERBASIS PEMANFAATAN TEKNOLOGI INFORMASI.	KECAMATAN SAMPARA	1 Unit	13,011,130	KECAMATAN SAMPARA

**Penetapan Rencana Kerja Pemerintah Daerah (RKPD)
Kabupaten Konawe
Tahun 2023**

Kode	Urusan/ Bidang Urusan/ Program/ Kegiatan/ Sub Kegiatan	Indikator Program/ Kegiatan/ Sub Kegiatan	Target Akhir Periode RPJMD	Realisasi Capaian RKPD Tahun 2021	Prakiraan Capaian Target RKPD Tahun 2022	Capaian Kinerja dan Kerangka Pendanaan						Kelompok Sasaran	Prakiraan Maju Rencana Tahun 2024		Perangkat Daerah Penanggung Jawab
						Target 2023	Pagu Indikatif	Lokasi	Sumber Dana	Prioritas			Target	Pagu Indikatif	
										Nasional	Daerah				
7.01.01.2.09.09	Pemeliharaan/Rehabilitasi Gedung Kantor dan Bangunan Lainnya	Jumlah Gedung Kantor dan Bangunan Lainnya yang Dipelihara/Direhabilitasi				1 Unit	5,500,000	Kab. Konawe, Sampara, Semua Kelurahan	Dana Transfer Umum-Dana Alokasi Umum	Meningkatkan Sumber Daya Manusia Yang Berkualitas Dan Berdaya Saing	3. MENINGKATKAN KUALITAS PELAYANAN PUBLIK YANG BERBASIS PEMANFAATAN TEKNOLOGI INFORMASI.	KECAMATAN SAMPARA	1 Unit	5,500,000	KECAMATAN SAMPARA
7.01.02	PROGRAM PENYELENGGARAAN PEMERINTAHAN DAN PELAYANAN PUBLIK	PERSENTASE PENYELENGGARAAN PEMERINTAHAN DAN PELAYANAN PUBLIK	%		%	100,00 %	13,266,580						100,00 %	13,266,580	
7.01.02.2.01	Koordinasi Penyelenggaraan Kegiatan Pemerintahan di Tingkat Kecamatan	Jumlah Laporan Penyelenggaraan Kegiatan Pemerintahan di Tingkat Kecamatan	Laporan		Laporan	1 Laporan	7,067,860						1 Laporan	7,067,860	
7.01.02.2.01.01	Koordinasi/Sinergi Perencanaan dan Pelaksanaan Kegiatan Pemerintahan dengan Perangkat Daerah dan Instansi Vertikal Terkait	Jumlah Laporan Koordinasi/Sinergi Perencanaan dan Pelaksanaan Kegiatan Pemerintahan dengan Perangkat Daerah dan Instansi Vertikal Terkait				1 Laporan	7,067,860	Kab. Konawe, Sampara, Semua Kelurahan	Dana Transfer Umum-Dana Alokasi Umum	Memperkuat Stabilitas Polhukhankam Dan Transformasi Pelayanan Publik	3. MENINGKATKAN KUALITAS PELAYANAN PUBLIK YANG BERBASIS PEMANFAATAN TEKNOLOGI INFORMASI.	KECAMATAN SAMPARA	1 Laporan	7,067,860	KECAMATAN SAMPARA
7.01.02.2.02	Penyelenggaraan Urusan Pemerintahan yang Tidak Dilaksanakan oleh Unit Kerja Perangkat Daerah yang Ada di Kecamatan	Jumlah Laporan Penyelenggaraan Urusan Pemerintahan yang tidak Dilaksanakan oleh Unit Kerja Perangkat Daerah yang ada di Kecamatan	Laporan		Laporan	1 Laporan	6,198,720						1 Laporan	6,198,720	
7.01.02.2.02.03	Peningkatan Efektifitas Pelaksanaan Pelayanan kepada Masyarakat di Wilayah Kecamatan	Jumlah Laporan Peningkatan Efektifitas Pelaksanaan Pelayanan kepada Masyarakat di Wilayah Kecamatan				1 Laporan	6,198,720	Kab. Konawe, Sampara, Semua Kelurahan	Dana Transfer Umum-Dana Alokasi Umum	Memperkuat Stabilitas Polhukhankam Dan Transformasi Pelayanan Publik	3. MENINGKATKAN KUALITAS PELAYANAN PUBLIK YANG BERBASIS PEMANFAATAN TEKNOLOGI INFORMASI.	KECAMATAN SAMPARA	1 Laporan	6,198,720	KECAMATAN SAMPARA
7.01.03	PROGRAM PEMBERDAYAAN MASYARAKAT DESA DAN KELURAHAN	PERSENTASE PEMBERDAYAAN MASYARAKAT DESA DAN KELURAHAN	%		%	100,00 %	35,189,150						100,00 %	35,189,150	
7.01.03.2.01	Koordinasi Kegiatan Pemberdayaan Desa	Jumlah Laporan Hasil Kegiatan Koordinasi Pemberdayaan Desa	Laporan		Laporan	1 Laporan	6,189,150						1 Laporan	6,189,150	
7.01.03.2.01.01	Peningkatan Partisipasi Masyarakat dalam Forum Musyawarah Perencanaan Pembangunan di Desa	Jumlah Lembaga Kemasyarakatan yang Berpartisipasi dalam Forum Musyawarah Perencanaan Pembangunan di Desa				1 Lembaga	6,189,150	Kab. Konawe, Sampara, Semua Kelurahan	Dana Transfer Umum-Dana Alokasi Umum	Memperkuat Stabilitas Polhukhankam Dan Transformasi Pelayanan Publik	3. MENINGKATKAN KUALITAS PELAYANAN PUBLIK YANG BERBASIS PEMANFAATAN TEKNOLOGI INFORMASI.	LEMBAGA KEMASYARAKATAN	1 Lembaga	6,189,150	KECAMATAN SAMPARA
7.01.03.2.02	Kegiatan Pemberdayaan Kelurahan	Jumlah Laporan Hasil Kegiatan Koordinasi Pemberdayaan Kelurahan	Laporan		Laporan	1 Laporan	29,000,000						1 Laporan	29,000,000	

**Penetapan Rencana Kerja Pemerintah Daerah (RKPD)
Kabupaten Konawe
Tahun 2023**

Kode	Urusan/ Bidang Urusan/ Program/ Kegiatan/ Sub Kegiatan	Indikator Program/ Kegiatan/ Sub Kegiatan	Target Akhir Periode RPJMD	Realisasi Capaian RKPD Tahun 2021	Prakiraan Capaian Target RKPD Tahun 2022	Capaian Kinerja dan Kerangka Pendanaan						Kelompok Sasaran	Prakiraan Maju Rencana Tahun 2024		Perangkat Daerah Penanggung Jawab
						Target 2023	Pagu Indikatif	Lokasi	Sumber Dana	Prioritas			Target	Pagu Indikatif	
										Nasional	Daerah				
7.01.03.2.02.03	Pemberdayaan Masyarakat di Kelurahan	Jumlah Pokmas dan Ormas yang Melaksanakan Pemberdayaan Masyarakat di Kelurahan				2 Pokmas / Ormas	29,000,000	Kab. Konawe, Sampara, Semua Kelurahan	Dana Transfer Umum-Dana Alokasi Umum	Meningkatkan Sumber Daya Manusia Yang Berkualitas Dan Berdaya Saing	3. MENINGKATKAN KUALITAS PELAYANAN PUBLIK YANG BERBASIS PEMANFAATAN TEKNOLOGI INFORMASI.	Kecamatan Sampara	2 Pokmas / Ormas	29,000,000	KECAMATAN SAMPARA
7.01.04	PROGRAM KOORDINASI KETENTRAMAN DAN KETERTIBAN UMUM	PERSENTASE KETENTRAMAN DAN KETERTIBAN UMUM	%		%	100,00 %	6,180,000						100,00 %	6,180,000	
7.01.04.2.01	Koordinasi Upaya Penyelenggaraan Ketenteraman dan Ketertiban Umum	Jumlah Laporan Hasil Kegiatan Koordinasi Upaya Penyelenggaraan Ketenteraman dan Ketertiban Umum	Laporan		Laporan	1 Laporan	6,180,000						1 Laporan	6,180,000	
7.01.04.2.01.01	Sinergitas dengan Kepolisian Negara Republik Indonesia, Tentara Nasional Indonesia dan Instansi Vertikal di Wilayah Kecamatan	Jumlah Laporan Hasil Sinergitas dengan Kepolisian Negara Republik Indonesia, Tentara Nasional Indonesia dan Instansi Vertikal di Wilayah Kecamatan				1 Laporan	6,180,000	Kab. Konawe, Sampara, Semua Kelurahan	Dana Transfer Umum-Dana Alokasi Umum	Memperkuat Stabilitas Polhukhankam Dan Transformasi Pelayanan Publik	3. MENINGKATKAN KUALITAS PELAYANAN PUBLIK YANG BERBASIS PEMANFAATAN TEKNOLOGI INFORMASI.	KECAMATAN SAMPARA	1 Laporan	6,180,000	KECAMATAN SAMPARA
7.01.06	PROGRAM PEMBINAAN DAN PENGAWASAN PEMERINTAHAN DESA	PERSENTASE PEMBINAAN DAN PENGAWASAN PEMERINTAHAN DESA	%		%	100,00 %	21,319,765						100,00 %	21,319,765	
7.01.06.2.01	Fasilitasi, Rekomendasi dan Koordinasi Pembinaan dan Pengawasan Pemerintahan Desa	Jumlah laporan Pembinaan dan Pengawasan Pemerintahan Desa	Laporan		Laporan	8 Laporan	21,319,765						8 Laporan	21,319,765	
7.01.06.2.01.02	Fasilitasi Administrasi Tata Pemerintahan Desa	Jumlah Dokumen yang Difasilitasi dalam rangka Administrasi Tata Pemerintahan Desa				4 Dokumen	3,501,135	Kab. Konawe, Sampara, Semua Kelurahan	Dana Transfer Umum-Dana Alokasi Umum	Memperkuat Stabilitas Polhukhankam Dan Transformasi Pelayanan Publik	3. MENINGKATKAN KUALITAS PELAYANAN PUBLIK YANG BERBASIS PEMANFAATAN TEKNOLOGI INFORMASI.	KECAMATAN SAMPARA	4 Dokumen	3,501,135	KECAMATAN SAMPARA
7.01.06.2.01.03	Fasilitasi Pengelolaan Keuangan Desa dan Pendayagunaan Aset Desa	Jumlah Dokumen yang Difasilitasi dalam rangka Pengelolaan Keuangan Desa dan Pendayagunaan Aset Desa				1 Dokumen	6,189,925	Kab. Konawe, Sampara, Semua Kelurahan	Dana Transfer Umum-Dana Alokasi Umum	Memperkuat Stabilitas Polhukhankam Dan Transformasi Pelayanan Publik	3. MENINGKATKAN KUALITAS PELAYANAN PUBLIK YANG BERBASIS PEMANFAATAN TEKNOLOGI INFORMASI.	KECAMATAN SAMPARA	1 Dokumen	6,189,925	KECAMATAN SAMPARA
7.01.06.2.01.05	Fasilitasi Pelaksanaan Tugas Kepala Desa dan Perangkat Desa	Jumlah Dokumen Fasilitasi dalam rangka Pelaksanaan Tugas Kepala Desa dan Perangkat Desa				1 Dokumen	4,656,685	Kab. Konawe, Sampara, Semua Kelurahan	Dana Transfer Umum-Dana Alokasi Umum	Memperkuat Stabilitas Polhukhankam Dan Transformasi Pelayanan Publik	3. MENINGKATKAN KUALITAS PELAYANAN PUBLIK YANG BERBASIS PEMANFAATAN TEKNOLOGI INFORMASI.	KECAMATAN SAMPARA	1 Dokumen	4,656,685	KECAMATAN SAMPARA

**Penetapan Rencana Kerja Pemerintah Daerah (RKPD)
Kabupaten Konawe
Tahun 2023**

Kode	Urusan/ Bidang Urusan/ Program/ Kegiatan/ Sub Kegiatan	Indikator Program/ Kegiatan/ Sub Kegiatan	Target Akhir Periode RPJMD	Realisasi Capaian RKPD Tahun 2021	Prakiraan Capaian Target RKPD Tahun 2022	Capaian Kinerja dan Kerangka Pendanaan						Kelompok Sasaran	Prakiraan Maju Rencana Tahun 2024		Perangkat Daerah Penanggung Jawab
						Target 2023	Pagu Indikatif	Lokasi	Sumber Dana	Prioritas			Target	Pagu Indikatif	
										Nasional	Daerah				
7 01 06 2.01 07	Fasilitasi Pelaksanaan Tugas dan Fungsi Badan Permusyawaratan Desa	Jumlah Dokumen Fasilitasi dalam rangka Pelaksanaan Tugas dan Fungsi Badan Permusyawaratan Desa				1 Dokumen	3,475,725	Kab. Konawe, Semua Kecamatan, Semua Kelurahan	Dana Transfer Umum-Dana Alokasi Umum	Memperkuat Stabilitas Polhukhankam Dan Transformasi Pelayanan Publik	3. MENINGKATKAN KUALITAS PELAYANAN PUBLIK YANG BERBASIS PEMANFAATAN TEKNOLOGI INFORMASI.	KECAMATAN SAMPARA	1 Dokumen	3,475,725	KECAMATAN SAMPARA
7 01 06 2.01 09	Fasilitasi Sinkronisasi Perencanaan Pembangunan Daerah dengan Pembangunan Desa	Jumlah Dokumen Sinkronisasi Perencanaan Pembangunan Daerah dengan Pembangunan Desa				1 Dokumen	3,496,295	Kab. Konawe, Sampara, Semua Kelurahan	Dana Transfer Umum-Dana Alokasi Umum	Memperkuat Stabilitas Polhukhankam Dan Transformasi Pelayanan Publik	3. MENINGKATKAN KUALITAS PELAYANAN PUBLIK YANG BERBASIS PEMANFAATAN TEKNOLOGI INFORMASI.	KECAMATAN SAMPARA	1 Dokumen	3,496,295	KECAMATAN SAMPARA
7	UNSUR KEWILAYAHAN														
7 01	KECAMATAN														
7 01 01	PROGRAM PENUNJANG URUSAN PEMERINTAHAN DAERAH KABUPATEN/KOTA	PERSENTASE PENUNJANG URUSAN PEMERINTAHAN DAERAH KABUPATEN/KOTA	%		%	100,00 %	81,988,000						100,00 %	81,988,000	
7 01 01 2.02	Administrasi Keuangan Perangkat Daerah	Jumlah Laporan Adminstrasi Keuangan Perangkat Daerah	Laporan		Laporan	18 Laporan	4,848,000						18 Laporan	4,848,000	
7 01 01 2.02 03	Pelaksanaan Penatausahaan dan Pengujian/Verifikasi Keuangan SKPD	Jumlah Dokumen Penatausahaan dan Pengujian/Verifikasi Keuangan SKPD				4 Dokumen	4,848,000	Kab. Konawe, Sampara, Sampara	Dana Transfer Umum-Dana Alokasi Umum	Meningkatkan Sumber Daya Manusia Yang Berkualitas Dan Berdaya Saing	3. MENINGKATKAN KUALITAS PELAYANAN PUBLIK YANG BERBASIS PEMANFAATAN TEKNOLOGI INFORMASI.	Kelurahan Sampara	4 Dokumen	4,848,000	KECAMATAN SAMPARA
7 01 01 2.06	Administrasi Umum Perangkat Daerah	Jumlah Pelaksanaan Administrasi Umum Perangkat Daerah	Bulan		Bulan	12 Bulan	4,240,000						12 Bulan	4,240,000	
7 01 01 2.06 02	Penyediaan Peralatan dan Perlengkapan Kantor	Jumlah Paket Peralatan dan Perlengkapan Kantor yang Disediakan				12 Paket	1,500,000	Kab. Konawe, Sampara, Sampara	Dana Transfer Umum-Dana Alokasi Umum	Meningkatkan Sumber Daya Manusia Yang Berkualitas Dan Berdaya Saing	3. MENINGKATKAN KUALITAS PELAYANAN PUBLIK YANG BERBASIS PEMANFAATAN TEKNOLOGI INFORMASI.	Kelurahan Sampara	12 Paket	1,500,000	KECAMATAN SAMPARA
7 01 01 2.06 04	Penyediaan Bahan Logistik Kantor	Jumlah Paket Bahan Logistik Kantor yang Disediakan				2 Paket	1,540,000	Kab. Konawe, Sampara, Sampara	Dana Transfer Umum-Dana Alokasi Umum	Meningkatkan Sumber Daya Manusia Yang Berkualitas Dan Berdaya Saing	3. MENINGKATKAN KUALITAS PELAYANAN PUBLIK YANG BERBASIS PEMANFAATAN TEKNOLOGI INFORMASI.	Kelurahan Sampara	2 Paket	1,540,000	KECAMATAN SAMPARA
7 01 01 2.06 05	Penyediaan Barang Cetak dan Penggandaan	Jumlah Paket Barang Cetak dan Penggandaan yang Disediakan				2 Paket	1,200,000	Kab. Konawe, Sampara, Sampara	Dana Transfer Umum-Dana Alokasi Umum	Meningkatkan Sumber Daya Manusia Yang Berkualitas Dan Berdaya Saing	3. MENINGKATKAN KUALITAS PELAYANAN PUBLIK YANG BERBASIS PEMANFAATAN TEKNOLOGI INFORMASI.	Kelurahan Sampara	2 Paket	1,200,000	KECAMATAN SAMPARA

**Penetapan Rencana Kerja Pemerintah Daerah (RKPD)
Kabupaten Konawe
Tahun 2023**

Kode	Urusan/ Bidang Urusan/ Program/ Kegiatan/ Sub Kegiatan	Indikator Program/ Kegiatan/ Sub Kegiatan	Target Akhir Periode RPJMD	Realisasi Capaian RKPD Tahun 2021	Prakiraan Capaian Target RKPD Tahun 2022	Capaian Kinerja dan Kerangka Pendanaan						Kelompok Sasaran	Prakiraan Maju Rencana Tahun 2024		Perangkat Daerah Penanggung Jawab	
						Target 2023	Pagu Indikatif	Lokasi	Sumber Dana	Prioritas			Target	Pagu Indikatif		
										Nasional	Daerah					
7 01 01 2.08	Penyediaan Jasa Penunjang Urusan Pemerintahan Daerah	Jasa Penunjang Urusan Pemerintahan Daerah	Bulan		Bulan	12 Bulan	68,400,000						12 Bulan	68,400,000		
7 01 01 2.08 02	Penyediaan Jasa Komunikasi, Sumber Daya Air dan Listrik	Jumlah Laporan Penyediaan Jasa Komunikasi, Sumber Daya Air dan Listrik yang Disediakan				12 Laporan	2,400,000	Kab. Konawe, Sampara, Sampara	Dana Transfer Umum-Dana Alokasi Umum	Meningkatkan Sumber Daya Manusia Yang Berkualitas Dan Berdaya Saing	3. MENINGKATKAN KUALITAS PELAYANAN PUBLIK YANG BERBASIS PEMANFAATAN TEKNOLOGI INFORMASI.	Kelurahan Sampara	12 Laporan	2,400,000	KECAMATAN SAMPARA	
7 01 01 2.08 04	Penyediaan Jasa Pelayanan Umum Kantor	Jumlah Laporan Penyediaan Jasa Pelayanan Umum Kantor yang Disediakan				4 Laporan	66,000,000	Kab. Konawe, Sampara, Sampara	Dana Transfer Umum-Dana Alokasi Umum	Meningkatkan Sumber Daya Manusia Yang Berkualitas Dan Berdaya Saing	3. MENINGKATKAN KUALITAS PELAYANAN PUBLIK YANG BERBASIS PEMANFAATAN TEKNOLOGI INFORMASI.	Kelurahan Sampara	4 Laporan	66,000,000	KECAMATAN SAMPARA	
7 01 01 2.09	Pemeliharaan Barang Milik Daerah Penunjang Urusan Pemerintahan Daerah	Jumlah Barang Milik Daerah Penunjang Urusan Pemerintahan Daerah yang di Pelihara	unit		unit	3 unit	4,500,000						3 unit	4,500,000		
7 01 01 2.09 01	Penyediaan Jasa Pemeliharaan, Biaya Pemeliharaan, dan Pajak Kendaraan Perorangan Dinas atau Kendaraan Dinas Jabatan	Jumlah Kendaraan Perorangan Dinas atau Kendaraan Dinas Jabatan yang Dipelihara dan dibayarkan Pajaknya				1 Unit	1,500,000	Kab. Konawe, Sampara, Sampara	Dana Transfer Umum-Dana Alokasi Umum	Meningkatkan Sumber Daya Manusia Yang Berkualitas Dan Berdaya Saing	3. MENINGKATKAN KUALITAS PELAYANAN PUBLIK YANG BERBASIS PEMANFAATAN TEKNOLOGI INFORMASI.	Kelurahan Sampara	1 Unit	1,500,000	KECAMATAN SAMPARA	
7 01 01 2.09 09	Pemeliharaan/Rehabilitasi Gedung Kantor dan Bangunan Lainnya	Jumlah Gedung Kantor dan Bangunan Lainnya yang Dipelihara/Direhabilitasi				1 Unit	3,000,000	Kab. Konawe, Sampara, Sampara	Dana Transfer Umum-Dana Alokasi Umum	Meningkatkan Sumber Daya Manusia Yang Berkualitas Dan Berdaya Saing	3. MENINGKATKAN KUALITAS PELAYANAN PUBLIK YANG BERBASIS PEMANFAATAN TEKNOLOGI INFORMASI.	Kelurahan Sampara	1 Unit	3,000,000	KECAMATAN SAMPARA	
7	UNSUR KEWILAYAHAN															
7 01	KECAMATAN							99,988,000							99,988,000	
7 01 01	PROGRAM PENUNJANG URUSAN PEMERINTAHAN DAERAH KABUPATEN/KOTA	PERSENTASE PENUNJANG URUSAN PEMERINTAHAN DAERAH KABUPATEN/KOTA	%		%	100,00 %	99,988,000							100,00 %	99,988,000	
7 01 01 2.02	Administrasi Keuangan Perangkat Daerah	Jumlah Laporan Adminstrasi Keuangan Perangkat Daerah	Laporan		Laporan	18 Laporan	4,848,000							18 Laporan	4,848,000	
7 01 01 2.02 03	Pelaksanaan Penatausahaan dan Pengujian/Verifikasi Keuangan SKPD	Jumlah Dokumen Penatausahaan dan Pengujian/Verifikasi Keuangan SKPD				4 Dokumen	4,848,000	Kab. Konawe, Sampara, Rawua	Dana Transfer Umum-Dana Alokasi Umum	Meningkatkan Sumber Daya Manusia Yang Berkualitas Dan Berdaya Saing	3. MENINGKATKAN KUALITAS PELAYANAN PUBLIK YANG BERBASIS PEMANFAATAN TEKNOLOGI INFORMASI.	KELURAHAN RAWUA	4 Dokumen	4,848,000	KECAMATAN SAMPARA	
7 01 01 2.06	Administrasi Umum Perangkat Daerah	Jumlah Pelaksanaan Administrasi Umum Perangkat Daerah	Bulan		Bulan	12 Bulan	4,240,000							12 Bulan	4,240,000	

**Penetapan Rencana Kerja Pemerintah Daerah (RKPD)
Kabupaten Konawe
Tahun 2023**

Kode	Urusan/ Bidang Urusan/ Program/ Kegiatan/ Sub Kegiatan	Indikator Program/ Kegiatan/ Sub Kegiatan	Target Akhir Periode RPJMD	Realisasi Capaian RKPD Tahun 2021	Prakiraan Capaian Target RKPD Tahun 2022	Capaian Kinerja dan Kerangka Pendanaan						Kelompok Sasaran	Prakiraan Maju Rencana Tahun 2024		Perangkat Daerah Penanggung Jawab
						Target 2023	Pagu Indikatif	Lokasi	Sumber Dana	Prioritas			Target	Pagu Indikatif	
										Nasional	Daerah				
7.01.01.2.06.02	Penyediaan Peralatan dan Perlengkapan Kantor	Jumlah Paket Peralatan dan Perlengkapan Kantor yang Disediakan				12 Paket	1,500,000	Kab. Konawe, Sampara, Rawua	Dana Transfer Umum-Dana Alokasi Umum	Meningkatkan Sumber Daya Manusia Yang Berkualitas Dan Berdaya Saing	3. MENINGKATKAN KUALITAS PELAYANAN PUBLIK YANG BERBASIS PEMANFAATAN TEKNOLOGI INFORMASI.	KELURAHAN RAWUA	12 Paket	1,500,000	KECAMATAN SAMPARA
7.01.01.2.06.04	Penyediaan Bahan Logistik Kantor	Jumlah Paket Bahan Logistik Kantor yang Disediakan				2 Paket	1,540,000	Kab. Konawe, Sampara, Rawua	Dana Transfer Umum-Dana Alokasi Umum	Meningkatkan Sumber Daya Manusia Yang Berkualitas Dan Berdaya Saing	3. MENINGKATKAN KUALITAS PELAYANAN PUBLIK YANG BERBASIS PEMANFAATAN TEKNOLOGI INFORMASI.	KELURAHAN RAWUA	2 Paket	1,540,000	KECAMATAN SAMPARA
7.01.01.2.06.05	Penyediaan Barang Cetak dan Penggandaan	Jumlah Paket Barang Cetak dan Penggandaan yang Disediakan				2 Paket	1,200,000	Kab. Konawe, Sampara, Rawua	Dana Transfer Umum-Dana Alokasi Umum	Meningkatkan Sumber Daya Manusia Yang Berkualitas Dan Berdaya Saing	3. MENINGKATKAN KUALITAS PELAYANAN PUBLIK YANG BERBASIS PEMANFAATAN TEKNOLOGI INFORMASI.	KELURAHAN RAWUA	2 Paket	1,200,000	KECAMATAN SAMPARA
7.01.01.2.08	Penyediaan Jasa Penunjang Urusan Pemerintahan Daerah	Jasa Penunjang Urusan Pemerintahan Daerah	Bulan		Bulan	12 Bulan	86,400,000						12 Bulan	86,400,000	
7.01.01.2.08.02	Penyediaan Jasa Komunikasi, Sumber Daya Air dan Listrik	Jumlah Laporan Penyediaan Jasa Komunikasi, Sumber Daya Air dan Listrik yang Disediakan				12 Laporan	2,400,000	Kab. Konawe, Sampara, Rawua	Dana Transfer Umum-Dana Alokasi Umum	Meningkatkan Sumber Daya Manusia Yang Berkualitas Dan Berdaya Saing	3. MENINGKATKAN KUALITAS PELAYANAN PUBLIK YANG BERBASIS PEMANFAATAN TEKNOLOGI INFORMASI.	KELURAHAN RAWUA	12 Laporan	2,400,000	KECAMATAN SAMPARA
7.01.01.2.08.04	Penyediaan Jasa Pelayanan Umum Kantor	Jumlah Laporan Penyediaan Jasa Pelayanan Umum Kantor yang Disediakan				4 Laporan	84,000,000	Kab. Konawe, Sampara, Rawua	Dana Transfer Umum-Dana Alokasi Umum	Meningkatkan Sumber Daya Manusia Yang Berkualitas Dan Berdaya Saing	3. MENINGKATKAN KUALITAS PELAYANAN PUBLIK YANG BERBASIS PEMANFAATAN TEKNOLOGI INFORMASI.	KELURAHAN RAWUA	4 Laporan	84,000,000	KECAMATAN SAMPARA
7.01.01.2.09	Pemeliharaan Barang Milik Daerah Penunjang Urusan Pemerintahan Daerah	Jumlah Barang Milik Daerah Penunjang Urusan Pemerintahan Daerah yang di Pelihara	Unit		Unit	3 Unit	4,500,000						3 Unit	4,500,000	
7.01.01.2.09.01	Penyediaan Jasa Pemeliharaan, Biaya Pemeliharaan, dan Pajak Kendaraan Perorangan Dinas atau Kendaraan Dinas Jabatan	Jumlah Kendaraan Perorangan Dinas atau Kendaraan Dinas Jabatan yang Dipelihara dan dibayarkan Pajaknya				1 Unit	1,500,000	Kab. Konawe, Sampara, Rawua	Dana Transfer Umum-Dana Alokasi Umum	Meningkatkan Sumber Daya Manusia Yang Berkualitas Dan Berdaya Saing	3. MENINGKATKAN KUALITAS PELAYANAN PUBLIK YANG BERBASIS PEMANFAATAN TEKNOLOGI INFORMASI.	KELURAHAN RAWUA	1 Unit	1,500,000	KECAMATAN SAMPARA
7.01.01.2.09.09	Pemeliharaan/Rehabilitasi Gedung Kantor dan Bangunan Lainnya	Jumlah Gedung Kantor dan Bangunan Lainnya yang Dipelihara/Direhabilitasi				1 Unit	3,000,000	Kab. Konawe, Sampara, Rawua	Dana Transfer Umum-Dana Alokasi Umum	Meningkatkan Sumber Daya Manusia Yang Berkualitas Dan Berdaya Saing	3. MENINGKATKAN KUALITAS PELAYANAN PUBLIK YANG BERBASIS PEMANFAATAN TEKNOLOGI INFORMASI.	KELURAHAN RAWUA	1 Unit	3,000,000	KECAMATAN SAMPARA
7	UNSUR KEWILAYAHAN														

**Penetapan Rencana Kerja Pemerintah Daerah (RKPD)
Kabupaten Konawe
Tahun 2023**

Kode	Urusan/ Bidang Urusan/ Program/ Kegiatan/ Sub Kegiatan	Indikator Program/ Kegiatan/ Sub Kegiatan	Target Akhir Periode RPJMD	Realisasi Capaian RKPD Tahun 2021	Prakiraan Capaian Target RKPD Tahun 2022	Capaian Kinerja dan Kerangka Pendanaan						Kelompok Sasaran	Prakiraan Maju Rencana Tahun 2024		Perangkat Daerah Penanggung Jawab	
						Target 2023	Pagu Indikatif	Lokasi	Sumber Dana	Prioritas			Target	Pagu Indikatif		
										Nasional	Daerah					
7	01						1,974,734,609						1,974,734,609			
7	01	01					100,00 %	1,947,669,786					100,00 %	1,947,669,786		
7	01	01	2.01					26,428,500					7 Dokumen	26,428,500		
7	01	01	2.01	01			2 Dokumen	7,551,000	Kab. Konawe, Bondoala, Semua Kelurahan	Dana Transfer Umum-Dana Alokasi Umum	Meningkatkan Sumber Daya Manusia Yang Berkualitas Dan Berdaya Saing	3. MENINGKATKAN KUALITAS PELAYANAN PUBLIK YANG BERBASIS PEMANFAATAN TEKNOLOGI INFORMASI.	KECAMATAN BONDOALA	2 Dokumen	7,551,000	KECAMATAN BONDOALA
7	01	01	2.01	02			1 Dokumen	3,775,500	Kab. Konawe, Bondoala, Semua Kelurahan	Dana Transfer Umum-Dana Alokasi Umum	Meningkatkan Sumber Daya Manusia Yang Berkualitas Dan Berdaya Saing	3. MENINGKATKAN KUALITAS PELAYANAN PUBLIK YANG BERBASIS PEMANFAATAN TEKNOLOGI INFORMASI.	KECAMATAN BONDOALA	1 Dokumen	3,775,500	KECAMATAN BONDOALA
7	01	01	2.01	03			1 Dokumen	3,775,500	Kab. Konawe, Bondoala, Semua Kelurahan	Dana Transfer Umum-Dana Alokasi Umum	Meningkatkan Sumber Daya Manusia Yang Berkualitas Dan Berdaya Saing	3. MENINGKATKAN KUALITAS PELAYANAN PUBLIK YANG BERBASIS PEMANFAATAN TEKNOLOGI INFORMASI.	KECAMATAN BONDOALA	1 Dokumen	3,775,500	KECAMATAN BONDOALA
7	01	01	2.01	04			1 Dokumen	3,775,500	Kab. Konawe, Bondoala, Semua Kelurahan	Dana Transfer Umum-Dana Alokasi Umum	Meningkatkan Sumber Daya Manusia Yang Berkualitas Dan Berdaya Saing	3. MENINGKATKAN KUALITAS PELAYANAN PUBLIK YANG BERBASIS PEMANFAATAN TEKNOLOGI INFORMASI.	KECAMATAN BONDOALA	1 Dokumen	3,775,500	KECAMATAN BONDOALA
7	01	01	2.01	05			1 Dokumen	3,775,500	Kab. Konawe, Bondoala, Semua Kelurahan	Dana Transfer Umum-Dana Alokasi Umum	Meningkatkan Sumber Daya Manusia Yang Berkualitas Dan Berdaya Saing	3. MENINGKATKAN KUALITAS PELAYANAN PUBLIK YANG BERBASIS PEMANFAATAN TEKNOLOGI INFORMASI.	KECAMATAN BONDOALA	1 Dokumen	3,775,500	KECAMATAN BONDOALA
7	01	01	2.01	06			1 Laporan	3,775,500	Kab. Konawe, Bondoala, Semua Kelurahan	Dana Transfer Umum-Dana Alokasi Umum	Meningkatkan Sumber Daya Manusia Yang Berkualitas Dan Berdaya Saing	3. MENINGKATKAN KUALITAS PELAYANAN PUBLIK YANG BERBASIS PEMANFAATAN TEKNOLOGI INFORMASI.	KECAMATAN BONDOALA	1 Laporan	3,775,500	KECAMATAN BONDOALA

**Penetapan Rencana Kerja Pemerintah Daerah (RKPD)
Kabupaten Konawe
Tahun 2023**

Kode	Urusan/ Bidang Urusan/ Program/ Kegiatan/ Sub Kegiatan	Indikator Program/ Kegiatan/ Sub Kegiatan	Target Akhir Periode RPJMD	Realisasi Capaian RKPD Tahun 2021	Prakiraan Capaian Target RKPD Tahun 2022	Capaian Kinerja dan Kerangka Pendanaan						Kelompok Sasaran	Prakiraan Maju Rencana Tahun 2024		Perangkat Daerah Penanggung Jawab
						Target 2023	Pagu Indikatif	Lokasi	Sumber Dana	Prioritas			Target	Pagu Indikatif	
										Nasional	Daerah				
7 01 01 2.02	Administrasi Keuangan Perangkat Daerah	Jumlah Laporan Adminstrasi Keuangan Perangkat Daerah	Laporan		Laporan	18 Laporan	1,797,280,526						18 Laporan	1,797,280,526	
7 01 01 2.02 01	Penyediaan Gaji dan Tunjangan ASN	Jumlah Orang yang Menerima Gaji dan Tunjangan ASN				238 Orang/bulan	1,753,252,786	Kab. Konawe, Bondoala, Semua Kelurahan	Dana Transfer Umum-Dana Alokasi Umum	Meningkatkan Sumber Daya Manusia Yang Berkualitas Dan Berdaya Saing	3. MENINGKATKAN KUALITAS PELAYANAN PUBLIK YANG BERBASIS PEMANFAATAN TEKNOLOGI INFORMASI.	KECAMATAN BONDOALA	238 Orang/bulan	1,753,252,786	KECAMATAN BONDOALA
7 01 01 2.02 03	Pelaksanaan Penatausahaan dan Pengujian/Verifikasi Keuangan SKPD	Jumlah Dokumen Penatausahaan dan Pengujian/Verifikasi Keuangan SKPD				4 Dokumen	27,471,840	Kab. Konawe, Bondoala, Semua Kelurahan	Dana Transfer Umum-Dana Alokasi Umum	Meningkatkan Sumber Daya Manusia Yang Berkualitas Dan Berdaya Saing	3. MENINGKATKAN KUALITAS PELAYANAN PUBLIK YANG BERBASIS PEMANFAATAN TEKNOLOGI INFORMASI.	KECAMATAN BONDOALA	4 Dokumen	27,471,840	KECAMATAN BONDOALA
7 01 01 2.02 05	Koordinasi dan Penyusunan Laporan Keuangan Akhir Tahun SKPD	Jumlah Laporan Keuangan Akhir Tahun SKPD dan Laporan Hasil Koordinasi Penyusunan Laporan Keuangan Akhir Tahun SKPD				1 Laporan	1,080,000	Kab. Konawe, Bondoala, Semua Kelurahan	Dana Transfer Umum-Dana Alokasi Umum	Meningkatkan Sumber Daya Manusia Yang Berkualitas Dan Berdaya Saing	3. MENINGKATKAN KUALITAS PELAYANAN PUBLIK YANG BERBASIS PEMANFAATAN TEKNOLOGI INFORMASI.	KECAMATAN BONDOALA	1 Laporan	1,080,000	KECAMATAN BONDOALA
7 01 01 2.02 07	Koordinasi dan Penyusunan Laporan Keuangan Bulanan/ Triwulanan/ Semesteran SKPD	Jumlah Laporan Keuangan Bulanan/ Triwulanan/ Semesteran SKPD dan Laporan Koordinasi Penyusunan Laporan Keuangan Bulanan/Triwulanan/Semesteran SKPD				12 Laporan	15,475,900	Kab. Konawe, Bondoala, Semua Kelurahan	Dana Transfer Umum-Dana Alokasi Umum	Meningkatkan Sumber Daya Manusia Yang Berkualitas Dan Berdaya Saing	3. MENINGKATKAN KUALITAS PELAYANAN PUBLIK YANG BERBASIS PEMANFAATAN TEKNOLOGI INFORMASI.	KECAMATAN BONDOALA	12 Laporan	15,475,900	KECAMATAN BONDOALA
7 01 01 2.05	Administrasi Kepegawaian Perangkat Daerah	Jumlah Pelaksanaan Administrasi Kepegawaian Perangkat Daerah	Bulan		Bulan	12 Bulan	10,850,000						12 Bulan	10,850,000	
7 01 01 2.05 02	Pengadaan Pakaian Dinas beserta Atribut Kelengkapannya	Jumlah Paket Pakaian Dinas beserta Atribut Kelengkapan				1 Paket	10,850,000	Kab. Konawe, Bondoala, Semua Kelurahan	Dana Transfer Umum-Dana Alokasi Umum	Meningkatkan Sumber Daya Manusia Yang Berkualitas Dan Berdaya Saing	3. MENINGKATKAN KUALITAS PELAYANAN PUBLIK YANG BERBASIS PEMANFAATAN TEKNOLOGI INFORMASI.	KECAMATAN BONDOALA	1 Paket	10,850,000	KECAMATAN BONDOALA
7 01 01 2.06	Administrasi Umum Perangkat Daerah	Jumlah Pelaksanaan Administrasi Umum Perangkat Daerah	Bulan		Bulan	12 Bulan	13,195,937						12 Bulan	13,195,937	
7 01 01 2.06 02	Penyediaan Peralatan dan Perlengkapan Kantor	Jumlah Paket Peralatan dan Perlengkapan Kantor yang Disediakan				1 Paket	3,033,147	Kab. Konawe, Bondoala, Semua Kelurahan	Dana Transfer Umum-Dana Alokasi Umum	Meningkatkan Sumber Daya Manusia Yang Berkualitas Dan Berdaya Saing	3. MENINGKATKAN KUALITAS PELAYANAN PUBLIK YANG BERBASIS PEMANFAATAN TEKNOLOGI INFORMASI.	KECAMATAN BONDOALA	1 Paket	3,033,147	KECAMATAN BONDOALA

**Penetapan Rencana Kerja Pemerintah Daerah (RKPD)
Kabupaten Konawe
Tahun 2023**

Kode	Urusan/ Bidang Urusan/ Program/ Kegiatan/ Sub Kegiatan	Indikator Program/ Kegiatan/ Sub Kegiatan	Target Akhir Periode RPJMD	Realisasi Capaian RKPD Tahun 2021	Prakiraan Capaian Target RKPD Tahun 2022	Capaian Kinerja dan Kerangka Pendanaan						Kelompok Sasaran	Prakiraan Maju Rencana Tahun 2024		Perangkat Daerah Penanggung Jawab
						Target 2023	Pagu Indikatif	Lokasi	Sumber Dana	Prioritas			Target	Pagu Indikatif	
										Nasional	Daerah				
7.01.01.2.06.04	Penyediaan Bahan Logistik Kantor	Jumlah Paket Bahan Logistik Kantor yang Disediakan				1 Paket	2,516,800	Kab. Konawe, Bondoala, Semua Kelurahan	Dana Transfer Umum-Dana Alokasi Umum	Meningkatkan Sumber Daya Manusia Yang Berkualitas Dan Berdaya Saing	3. MENINGKATKAN KUALITAS PELAYANAN PUBLIK YANG BERBASIS PEMANFAATAN TEKNOLOGI INFORMASI.	KECAMATAN BONDOALA	1 Paket	2,516,800	KECAMATAN BONDOALA
7.01.01.2.06.05	Penyediaan Barang Cetak dan Penggandaan	Jumlah Paket Barang Cetak dan Penggandaan yang Disediakan				1 Paket	2,126,575	Kab. Konawe, Bondoala, Semua Kelurahan	Dana Transfer Umum-Dana Alokasi Umum	Meningkatkan Sumber Daya Manusia Yang Berkualitas Dan Berdaya Saing	3. MENINGKATKAN KUALITAS PELAYANAN PUBLIK YANG BERBASIS PEMANFAATAN TEKNOLOGI INFORMASI.	KECAMATAN BONDOALA	1 Paket	2,126,575	KECAMATAN BONDOALA
7.01.01.2.06.09	Penyelenggaraan Rapat Koordinasi dan Konsultasi SKPD	Jumlah Laporan Penyelenggaraan Rapat Koordinasi dan Konsultasi SKPD				1 Laporan	5,519,415	Kab. Konawe, Bondoala, Semua Kelurahan	Dana Transfer Umum-Dana Alokasi Umum	Meningkatkan Sumber Daya Manusia Yang Berkualitas Dan Berdaya Saing	3. MENINGKATKAN KUALITAS PELAYANAN PUBLIK YANG BERBASIS PEMANFAATAN TEKNOLOGI INFORMASI.	KECAMATAN BONDOALA	1 Laporan	5,519,415	KECAMATAN BONDOALA
7.01.01.2.07	Pengadaan Barang Milik Daerah Penunjang Urusan Pemerintah Daerah	Jumlah Pengadaan Barang Milik Daerah Penunjang Urusan Pemerintah Daerah	Unit		Unit	5 Unit	1,000,000						5 Unit	1,000,000	
7.01.01.2.07.06	Pengadaan Peralatan dan Mesin Lainnya	Jumlah Unit Peralatan dan Mesin Lainnya yang Disediakan				5 Unit	1,000,000	Kab. Konawe, Bondoala, Semua Kelurahan	Dana Transfer Umum-Dana Alokasi Umum	Meningkatkan Sumber Daya Manusia Yang Berkualitas Dan Berdaya Saing	3. MENINGKATKAN KUALITAS PELAYANAN PUBLIK YANG BERBASIS PEMANFAATAN TEKNOLOGI INFORMASI.	KECAMATAN BONDOALA	5 Unit	1,000,000	KECAMATAN BONDOALA
7.01.01.2.08	Penyediaan Jasa Penunjang Urusan Pemerintahan Daerah	Jasa Penunjang Urusan Pemerintahan Daerah	Bulan		Bulan	12 Bulan	91,764,823						12 Bulan	91,764,823	
7.01.01.2.08.01	Penyediaan Jasa Surat Menyurat	Jumlah Laporan Penyediaan Jasa Surat Menyurat				12 Bulan	350,000	Kab. Konawe, Bondoala, Semua Kelurahan	Dana Transfer Umum-Dana Alokasi Umum	Meningkatkan Sumber Daya Manusia Yang Berkualitas Dan Berdaya Saing	3. MENINGKATKAN KUALITAS PELAYANAN PUBLIK YANG BERBASIS PEMANFAATAN TEKNOLOGI INFORMASI.	KECAMATAN BONDOALA	12 Bulan	350,000	KECAMATAN BONDOALA
7.01.01.2.08.02	Penyediaan Jasa Komunikasi, Sumber Daya Air dan Listrik	Jumlah Laporan Penyediaan Jasa Komunikasi, Sumber Daya Air dan Listrik yang Disediakan				12 Laporan	3,060,000	Kab. Konawe, Bondoala, Semua Kelurahan	Dana Transfer Umum-Dana Alokasi Umum	Meningkatkan Sumber Daya Manusia Yang Berkualitas Dan Berdaya Saing	3. MENINGKATKAN KUALITAS PELAYANAN PUBLIK YANG BERBASIS PEMANFAATAN TEKNOLOGI INFORMASI.	KECAMATAN BONDOALA	12 Laporan	3,060,000	KECAMATAN BONDOALA
7.01.01.2.08.04	Penyediaan Jasa Pelayanan Umum Kantor	Jumlah Laporan Penyediaan Jasa Pelayanan Umum Kantor yang Disediakan				4 Laporan	88,354,823	Kab. Konawe, Bondoala, Semua Kelurahan	Dana Transfer Umum-Dana Alokasi Umum	Meningkatkan Sumber Daya Manusia Yang Berkualitas Dan Berdaya Saing	3. MENINGKATKAN KUALITAS PELAYANAN PUBLIK YANG BERBASIS PEMANFAATAN TEKNOLOGI INFORMASI.	KECAMATAN BONDOALA	4 Laporan	88,354,823	KECAMATAN BONDOALA

**Penetapan Rencana Kerja Pemerintah Daerah (RKPD)
Kabupaten Konawe
Tahun 2023**

Kode	Urusan/ Bidang Urusan/ Program/ Kegiatan/ Sub Kegiatan	Indikator Program/ Kegiatan/ Sub Kegiatan	Target Akhir Periode RPJMD	Realisasi Capaian RKPD Tahun 2021	Prakiraan Capaian Target RKPD Tahun 2022	Capaian Kinerja dan Kerangka Pendanaan						Kelompok Sasaran	Prakiraan Maju Rencana Tahun 2024		Perangkat Daerah Penanggung Jawab
						Target 2023	Pagu Indikatif	Lokasi	Sumber Dana	Prioritas			Target	Pagu Indikatif	
										Nasional	Daerah				
7 01 01 2.09	Pemeliharaan Barang Milik Daerah Penunjang Urusan Pemerintahan Daerah	Jumlah Barang Milik Daerah Penunjang Urusan Pemerintahan Daerah yang di Pelihara	Unit		Unit	3 Unit	7,150,000						3 Unit	7,150,000	
7 01 01 2.09 01	Penyediaan Jasa Pemeliharaan, Biaya Pemeliharaan, dan Pajak Kendaraan Perorangan Dinas atau Kendaraan Dinas Jabatan	Jumlah Kendaraan Perorangan Dinas atau Kendaraan Dinas Jabatan yang Dipelihara dan dibayarkan Pajaknya				1 Unit	1,650,000	Kab. Konawe, Bondoala, Semua Kelurahan	Dana Transfer Umum-Dana Alokasi Umum	Meningkatkan Sumber Daya Manusia Yang Berkualitas Dan Berdaya Saing	3. MENINGKATKAN KUALITAS PELAYANAN PUBLIK YANG BERBASIS PEMANFAATAN TEKNOLOGI INFORMASI.	KECAMATAN BONDOALA	1 Unit	1,650,000	KECAMATAN BONDOALA
7 01 01 2.09 06	Pemeliharaan Peralatan dan Mesin Lainnya	Jumlah Peralatan dan Mesin Lainnya yang Dipelihara				1 Unit	2,200,000	Kab. Konawe, Bondoala, Semua Kelurahan	Dana Transfer Umum-Dana Alokasi Umum	Meningkatkan Sumber Daya Manusia Yang Berkualitas Dan Berdaya Saing	3. MENINGKATKAN KUALITAS PELAYANAN PUBLIK YANG BERBASIS PEMANFAATAN TEKNOLOGI INFORMASI.	KECAMATAN BONDOALA	1 Unit	2,200,000	KECAMATAN BONDOALA
7 01 01 2.09 09	Pemeliharaan/Rehabilitasi Gedung Kantor dan Bangunan Lainnya	Jumlah Gedung Kantor dan Bangunan Lainnya yang Dipelihara/Direhabilitasi				1 Unit	3,300,000	Kab. Konawe, Bondoala, Semua Kelurahan	Dana Transfer Umum-Dana Alokasi Umum	Meningkatkan Sumber Daya Manusia Yang Berkualitas Dan Berdaya Saing	3. MENINGKATKAN KUALITAS PELAYANAN PUBLIK YANG BERBASIS PEMANFAATAN TEKNOLOGI INFORMASI.	KECAMATAN BONDOALA	1 Unit	3,300,000	KECAMATAN BONDOALA
7 01 02	PROGRAM PENYELENGGARAAN PEMERINTAHAN DAN PELAYANAN PUBLIK	PERSENTASE PENYELENGGARAAN PEMERINTAHAN DAN PELAYANAN PUBLIK	%		%	100,00 %	5,315,400						100,00 %	5,315,400	
7 01 02 2.01	Koordinasi Penyelenggaraan Kegiatan Pemerintahan di Tingkat Kecamatan	Jumlah Laporan Penyelenggaraan Kegiatan Pemerintahan di Tingkat Kecamatan	Laporan		Laporan	1 Laporan	2,615,400						1 Laporan	2,615,400	
7 01 02 2.01 01	Koordinasi/Sinergi Perencanaan dan Pelaksanaan Kegiatan Pemerintahan dengan Perangkat Daerah dan Instansi Vertikal Terkait	Jumlah Laporan Koordinasi/Sinergi Perencanaan dan Pelaksanaan Kegiatan Pemerintahan dengan Perangkat Daerah dan Instansi Vertikal Terkait				1 Dokumen	2,615,400	Kab. Konawe, Bondoala, Semua Kelurahan	Dana Transfer Umum-Dana Alokasi Umum	Memperkuat Stabilitas Polhukhankam Dan Transformasi Pelayanan Publik	3. MENINGKATKAN KUALITAS PELAYANAN PUBLIK YANG BERBASIS PEMANFAATAN TEKNOLOGI INFORMASI.	KECAMATAN BONDOALA	1 Dokumen	2,615,400	KECAMATAN BONDOALA
7 01 02 2.02	Penyelenggaraan Urusan Pemerintahan yang Tidak Dilaksanakan oleh Unit Kerja Perangkat Daerah yang Ada di Kecamatan	Jumlah Laporan Penyelenggaraan Urusan Pemerintahan yang tidak Dilaksanakan oleh Unit Kerja Perangkat Daerah yang ada di Kecamatan	Laporan		Laporan	2 Laporan	2,700,000						2 Laporan	2,700,000	
7 01 02 2.02 01	Perencanaan Kegiatan Pelayanan kepada Masyarakat di Kecamatan	Jumlah Dokumen Perencanaan Kegiatan Pelayanan kepada Masyarakat di Kecamatan				1 Dokumen	2,000,000	Kab. Konawe, Bondoala, Semua Kelurahan	Dana Transfer Umum-Dana Alokasi Umum	Memperkuat Stabilitas Polhukhankam Dan Transformasi Pelayanan Publik	3. MENINGKATKAN KUALITAS PELAYANAN PUBLIK YANG BERBASIS PEMANFAATAN TEKNOLOGI INFORMASI.	KECAMATAN BONDOALA	1 Dokumen	2,000,000	KECAMATAN BONDOALA

**Penetapan Rencana Kerja Pemerintah Daerah (RKPD)
Kabupaten Konawe
Tahun 2023**

Kode	Urusan/ Bidang Urusan/ Program/ Kegiatan/ Sub Kegiatan	Indikator Program/ Kegiatan/ Sub Kegiatan	Target Akhir Periode RPJMD	Realisasi Capaian RKPD Tahun 2021	Prakiraan Capaian Target RKPD Tahun 2022	Capaian Kinerja dan Kerangka Pendanaan						Kelompok Sasaran	Prakiraan Maju Rencana Tahun 2024		Perangkat Daerah Penanggung Jawab
						Target 2023	Pagu Indikatif	Lokasi	Sumber Dana	Prioritas			Target	Pagu Indikatif	
										Nasional	Daerah				
7.01.02.2.02.03	Peningkatan Efektifitas Pelaksanaan Pelayanan kepada Masyarakat di Wilayah Kecamatan	Jumlah Laporan Peningkatan Efektifitas Pelaksanaan Pelayanan kepada Masyarakat di Wilayah Kecamatan				1 Laporan	700,000	Kab. Konawe, Bondoala, Semua Kelurahan	Dana Transfer Umum-Dana Alokasi Umum	Memperkuat Stabilitas Polhukhankam Dan Transformasi Pelayanan Publik	3. MENINGKATKAN KUALITAS PELAYANAN PUBLIK YANG BERBASIS PEMANFAATAN TEKNOLOGI INFORMASI.	KECAMATAN BONDOALA	1 Laporan	700,000	KECAMATAN BONDOALA
7.01.03	PROGRAM PEMBERDAYAAN MASYARAKAT DESA DAN KELURAHAN	PERSENTASE PEMBERDAYAAN MASYARAKAT DESA DAN KELURAHAN	%		%	100,00 %	17,910,448						100,00 %	17,910,448	
7.01.03.2.01	Koordinasi Kegiatan Pemberdayaan Desa	Jumlah Laporan Hasil Kegiatan Koordinasi Pemberdayaan Desa	Laporan		Laporan	1 Laporan	1,796,850						1 Laporan	1,796,850	
7.01.03.2.01.01	Peningkatan Partisipasi Masyarakat dalam Forum Musyawarah Perencanaan Pembangunan di Desa	Jumlah Lembaga Kemasyarakatan yang Berpartisipasi dalam Forum Musyawarah Perencanaan Pembangunan di Desa				1 Lembaga	1,796,850	Kab. Konawe, Bondoala, Semua Kelurahan	Dana Transfer Umum-Dana Alokasi Umum	Memperkuat Stabilitas Polhukhankam Dan Transformasi Pelayanan Publik	3. MENINGKATKAN KUALITAS PELAYANAN PUBLIK YANG BERBASIS PEMANFAATAN TEKNOLOGI INFORMASI.	KECAMATAN BONDOALA	1 Lembaga	1,796,850	KECAMATAN BONDOALA
7.01.03.2.02	Kegiatan Pemberdayaan Kelurahan	Jumlah Laporan Hasil Kegiatan Koordinasi Pemberdayaan Kelurahan	Laporan		Laporan	2 Laporan	15,413,598						2 Laporan	15,413,598	
7.01.03.2.02.01	Peningkatan Partisipasi Masyarakat dalam Forum Musyawarah Perencanaan Pembangunan di Kelurahan	Jumlah Lembaga Kemasyarakatan yang Berpartisipasi dalam Forum Musyawarah Perencanaan Pembangunan di Kelurahan				1 Lembaga	1,536,700	Kab. Konawe, Bondoala, Semua Kelurahan	Dana Transfer Umum-Dana Alokasi Umum	Memperkuat Stabilitas Polhukhankam Dan Transformasi Pelayanan Publik	3. MENINGKATKAN KUALITAS PELAYANAN PUBLIK YANG BERBASIS PEMANFAATAN TEKNOLOGI INFORMASI.	Lembaga Kemasyarakatan	1 Lembaga	1,536,700	KECAMATAN BONDOALA
7.01.03.2.02.03	Pemberdayaan Masyarakat di Kelurahan	Jumlah Pokmas dan Ormas yang Melaksanakan Pemberdayaan Masyarakat di Kelurahan				1 Pokmas / Ormas	13,876,898	Kab. Konawe, Semua Kecamatan, Semua Kelurahan	Dana Transfer Umum-Dana Alokasi Umum	Memperkuat Stabilitas Polhukhankam Dan Transformasi Pelayanan Publik	3. MENINGKATKAN KUALITAS PELAYANAN PUBLIK YANG BERBASIS PEMANFAATAN TEKNOLOGI INFORMASI.	Lembaga Kemasyarakatan	1 Pokmas / Ormas	13,876,898	KECAMATAN BONDOALA
7.01.03.2.03	Pemberdayaan Lembaga Kemasyarakatan Tingkat Kecamatan	Jumlah Laporan Hasil Kegiatan Koordinasi Pemberdayaan Kelurahan	Laporan		Laporan	1 Laporan	700,000						1 Laporan	700,000	
7.01.03.2.03.02	Peningkatan Kapasitas Lembaga Kemasyarakatan	Jumlah Lembaga Kemasyarakatan yang Ditingkatkan Kapasitasnya				1 Lembaga	700,000	Kab. Konawe, Bondoala, Semua Kelurahan	Dana Transfer Umum-Dana Alokasi Umum	Memperkuat Stabilitas Polhukhankam Dan Transformasi Pelayanan Publik	3. MENINGKATKAN KUALITAS PELAYANAN PUBLIK YANG BERBASIS PEMANFAATAN TEKNOLOGI INFORMASI.	Lembaga kemasyarakatan	1 Lembaga	700,000	KECAMATAN BONDOALA
7.01.04	PROGRAM KOORDINASI KETENTRAMAN DAN KETERTIBAN UMUM	PERSENTASE KETENTRAMAN DAN KETERTIBAN UMUM	%		%	100.00 %	238,975						100.00 %	238,975	

**Penetapan Rencana Kerja Pemerintah Daerah (RKPD)
Kabupaten Konawe
Tahun 2023**

Kode	Urusan/ Bidang Urusan/ Program/ Kegiatan/ Sub Kegiatan	Indikator Program/ Kegiatan/ Sub Kegiatan	Target Akhir Periode RPJMD	Realisasi Capaian RKPD Tahun 2021	Prakiraan Capaian Target RKPD Tahun 2022	Capaian Kinerja dan Kerangka Pendanaan						Kelompok Sasaran	Prakiraan Maju Rencana Tahun 2024		Perangkat Daerah Penanggung Jawab
						Target 2023	Pagu Indikatif	Lokasi	Sumber Dana	Prioritas			Target	Pagu Indikatif	
										Nasional	Daerah				
7.01.04.2.02	Koordinasi Penerapan dan Penegakan Peraturan Daerah dan Peraturan Kepala Daerah	Jumlah Laporan Hasil Koordinasi Penerapan dan Penegakan Peraturan Daerah dan Peraturan Kepala Daerah	Laporan		Laporan	1 Laporan	238,975						1 Laporan	238,975	
7.01.04.2.02.01	Koordinasi/Sinergi dengan Perangkat Daerah yang Tugas dan Fungsinya di Bidang Penegakan Peraturan Perundang-Undangan dan/atau Kepolisian Negara Republik Indonesia	Jumlah Laporan Koordinasi/Sinergi dengan Perangkat Daerah yang Tugas dan Fungsinya di Bidang Penegakan Peraturan Perundang-Undangan dan/atau Kepolisian Negara Republik Indonesia				1 Laporan	238,975	Kab. Konawe, Bondoala, Semua Kelurahan	Dana Transfer Umum-Dana Alokasi Umum	Memperkuat Stabilitas Polhukhankam Dan Transformasi Pelayanan Publik	3. MENINGKATKAN KUALITAS PELAYANAN PUBLIK YANG BERBASIS PEMANFAATAN TEKNOLOGI INFORMASI.	Kecamatan Bondoala	1 Laporan	238,975	KECAMATAN BONDOALA
7.01.05	PROGRAM PENYELENGGARAAN URUSAN PEMERINTAHAN UMUM	PERSENTASE PENYELENGGARAAN URUSAN PEMERINTAHAN UMUM	%		%	100,00 %	600,000						100,00 %	600,000	
7.01.05.2.01	Penyelenggaraan Urusan Pemerintahan Umum Sesuai Penugasan Kepala Daerah	Jumlah Laporan Penyelenggaraan Urusan Pemerintahan Umum sesuai Penugasan Kepala Daerah	Laporan		Laporan	1 Laporan	600,000						1 Laporan	600,000	
7.01.05.2.01.08	Pelaksanaan Tugas Forum Koordinasi Pimpinan di Kecamatan	Jumlah Dokumen Tugas Forum Koordinasi Pimpinan di Kecamatan				1 Dokumen	600,000	Kab. Konawe, Bondoala, Semua Kelurahan	Dana Transfer Umum-Dana Alokasi Umum	Memperkuat Stabilitas Polhukhankam Dan Transformasi Pelayanan Publik	3. MENINGKATKAN KUALITAS PELAYANAN PUBLIK YANG BERBASIS PEMANFAATAN TEKNOLOGI INFORMASI.	Kecamatan Bondoala	1 Dokumen	600,000	KECAMATAN BONDOALA
7.01.06	PROGRAM PEMBINAAN DAN PENGAWASAN PEMERINTAHAN DESA	PERSENTASE PEMBINAAN DAN PENGAWASAN PEMERINTAHAN DESA	%		%	100,00 %	3,000,000						100,00 %	3,000,000	
7.01.06.2.01	Fasilitasi, Rekomendasi dan Koordinasi Pembinaan dan Pengawasan Pemerintahan Desa	Jumlah laporan Pembinaan dan Pengawasan Pemerintahan Desa	Dokumen		Dokumen	3 Dokumen	3,000,000						3 Dokumen	3,000,000	
7.01.06.2.01.01	Fasilitasi Penyusunan Peraturan Desa dan Peraturan Kepala Desa	Jumlah Dokumen yang Difasilitasi dalam rangka Penyusunan Peraturan Desa dan Peraturan Kepala Desa				1 Dokumen	1,000,000	Kab. Konawe, Bondoala, Semua Kelurahan	Dana Transfer Umum-Dana Alokasi Umum	Memperkuat Stabilitas Polhukhankam Dan Transformasi Pelayanan Publik	3. MENINGKATKAN KUALITAS PELAYANAN PUBLIK YANG BERBASIS PEMANFAATAN TEKNOLOGI INFORMASI.	Pemerinta Desa	1 Dokumen	1,000,000	KECAMATAN BONDOALA
7.01.06.2.01.05	Fasilitasi Pelaksanaan Tugas Kepala Desa dan Perangkat Desa	Jumlah Dokumen Fasilitasi dalam rangka Pelaksanaan Tugas Kepala Desa dan Perangkat Desa				1 Dokumen	1,000,000	Kab. Konawe, Bondoala, Semua Kelurahan	Dana Transfer Umum-Dana Alokasi Umum	Memperkuat Stabilitas Polhukhankam Dan Transformasi Pelayanan Publik	3. MENINGKATKAN KUALITAS PELAYANAN PUBLIK YANG BERBASIS PEMANFAATAN TEKNOLOGI INFORMASI.	Pemerinta Desa	1 Dokumen	1,000,000	KECAMATAN BONDOALA

**Penetapan Rencana Kerja Pemerintah Daerah (RKPD)
Kabupaten Konawe
Tahun 2023**

Kode	Urusan/ Bidang Urusan/ Program/ Kegiatan/ Sub Kegiatan	Indikator Program/ Kegiatan/ Sub Kegiatan	Target Akhir Periode RPJMD	Realisasi Capaian RKPD Tahun 2021	Prakiraan Capaian Target RKPD Tahun 2022	Capaian Kinerja dan Kerangka Pendanaan						Kelompok Sasaran	Prakiraan Maju Rencana Tahun 2024		Perangkat Daerah Penanggung Jawab	
						Target 2023	Pagu Indikatif	Lokasi	Sumber Dana	Prioritas			Target	Pagu Indikatif		
										Nasional	Daerah					
7 01 06 2.01 07	Fasilitasi Pelaksanaan Tugas dan Fungsi Badan Permusyawaratan Desa	Jumlah Dokumen Fasilitasi dalam rangka Pelaksanaan Tugas dan Fungsi Badan Permusyawaratan Desa				1 Dokumen	1,000,000	Kab. Konawe, Bondoala, Semua Kelurahan	Dana Transfer Umum-Dana Alokasi Umum	Memperkuat Stabilitas Polhukhankam Dan Transformasi Pelayanan Publik	3. MENINGKATKAN KUALITAS PELAYANAN PUBLIK YANG BERBASIS PEMANFAATAN TEKNOLOGI INFORMASI.	Pemerinta Desa	1 Dokumen	1,000,000	KECAMATAN BONDOALA	
7	UNSUR KEWILAYAHAN															
7 01	KECAMATAN						96,988,000							96,988,000		
7 01 01	PROGRAM PENUNJANG URUSAN PEMERINTAHAN DAERAH KABUPATEN/KOTA	PERSENTASE PENUNJANG URUSAN PEMERINTAHAN DAERAH KABUPATEN/KOTA	%		%	100,00 %	96,988,000							100,00 %	96,988,000	
7 01 01 2.02	Administrasi Keuangan Perangkat Daerah	Jumlah Laporan Adminstrasi Keuangan Perangkat Daerah	Laporan		Laporan	18 Laporan	4,848,000							18 Laporan	4,848,000	
7 01 01 2.02 03	Pelaksanaan Penatausahaan dan Pengujian/Verifikasi Keuangan SKPD	Jumlah Dokumen Penatausahaan dan Pengujian/Verifikasi Keuangan SKPD				4 Dokumen	4,848,000	Kab. Konawe, Bondoala, Laosu	Dana Transfer Umum-Dana Alokasi Umum	Meningkatkan Sumber Daya Manusia Yang Berkualitas Dan Berdaya Saing	3. MENINGKATKAN KUALITAS PELAYANAN PUBLIK YANG BERBASIS PEMANFAATAN TEKNOLOGI INFORMASI.	Kelurahan Laosu	4 Dokumen	4,848,000	KECAMATAN BONDOALA	
7 01 01 2.06	Administrasi Umum Perangkat Daerah	Jumlah Pelaksanaan Administrasi Umum Perangkat Daerah	Bulan		Bulan	12 Bulan	4,240,000							12 Bulan	4,240,000	
7 01 01 2.06 02	Penyediaan Peralatan dan Perlengkapan Kantor	Jumlah Paket Peralatan dan Perlengkapan Kantor yang Disediakan				12 Paket	1,500,000	Kab. Konawe, Bondoala, Laosu	Dana Transfer Umum-Dana Alokasi Umum	Meningkatkan Sumber Daya Manusia Yang Berkualitas Dan Berdaya Saing	3. MENINGKATKAN KUALITAS PELAYANAN PUBLIK YANG BERBASIS PEMANFAATAN TEKNOLOGI INFORMASI.	Kelurahan Laosu	12 Paket	1,500,000	KECAMATAN BONDOALA	
7 01 01 2.06 04	Penyediaan Bahan Logistik Kantor	Jumlah Paket Bahan Logistik Kantor yang Disediakan				2 Paket	1,540,000	Kab. Konawe, Bondoala, Laosu	Dana Transfer Umum-Dana Alokasi Umum	Meningkatkan Sumber Daya Manusia Yang Berkualitas Dan Berdaya Saing	3. MENINGKATKAN KUALITAS PELAYANAN PUBLIK YANG BERBASIS PEMANFAATAN TEKNOLOGI INFORMASI.	Kelurahan Laosu	2 Paket	1,540,000	KECAMATAN BONDOALA	
7 01 01 2.06 05	Penyediaan Barang Cetak dan Penggandaan	Jumlah Paket Barang Cetak dan Penggandaan yang Disediakan				2 Paket	1,200,000	Kab. Konawe, Bondoala, Laosu	Dana Transfer Umum-Dana Alokasi Umum	Meningkatkan Sumber Daya Manusia Yang Berkualitas Dan Berdaya Saing	3. MENINGKATKAN KUALITAS PELAYANAN PUBLIK YANG BERBASIS PEMANFAATAN TEKNOLOGI INFORMASI.	Kelurahan Laosu	2 Paket	1,200,000	KECAMATAN BONDOALA	
7 01 01 2.08	Penyediaan Jasa Penunjang Urusan Pemerintahan Daerah	Jasa Penunjang Urusan Pemerintahan Daerah	Bulan		Bulan	12 Bulan	86,400,000							12 Bulan	86,400,000	

**Penetapan Rencana Kerja Pemerintah Daerah (RKPD)
Kabupaten Konawe
Tahun 2023**

Kode	Urusan/ Bidang Urusan/ Program/ Kegiatan/ Sub Kegiatan	Indikator Program/ Kegiatan/ Sub Kegiatan	Target Akhir Periode RPJMD	Realisasi Capaian RKPD Tahun 2021	Prakiraan Capaian Target RKPD Tahun 2022	Capaian Kinerja dan Kerangka Pendanaan						Kelompok Sasaran	Prakiraan Maju Rencana Tahun 2024		Perangkat Daerah Penanggung Jawab	
						Target 2023	Pagu Indikatif	Lokasi	Sumber Dana	Prioritas			Target	Pagu Indikatif		
										Nasional	Daerah					
7.01.01.2.08.02	Penyediaan Jasa Komunikasi, Sumber Daya Air dan Listrik	Jumlah Laporan Penyediaan Jasa Komunikasi, Sumber Daya Air dan Listrik yang Disediakan				12 Laporan	2,400,000	Kab. Konawe, Bondoala, Laosu	Dana Transfer Umum-Dana Alokasi Umum	Meningkatkan Sumber Daya Manusia Yang Berkualitas Dan Berdaya Saing	3. MENINGKATKAN KUALITAS PELAYANAN PUBLIK YANG BERBASIS PEMANFAATAN TEKNOLOGI INFORMASI.	Kelurahan Laosu	12 Laporan	2,400,000	KECAMATAN BONDOALA	
7.01.01.2.08.04	Penyediaan Jasa Pelayanan Umum Kantor	Jumlah Laporan Penyediaan Jasa Pelayanan Umum Kantor yang Disediakan				4 Laporan	84,000,000	Kab. Konawe, Bondoala, Laosu		Meningkatkan Sumber Daya Manusia Yang Berkualitas Dan Berdaya Saing	3. MENINGKATKAN KUALITAS PELAYANAN PUBLIK YANG BERBASIS PEMANFAATAN TEKNOLOGI INFORMASI.	Kelurahan Laosu	4 Laporan	84,000,000	KECAMATAN BONDOALA	
7.01.01.2.09	Pemeliharaan Barang Milik Daerah Penunjang Urusan Pemerintahan Daerah	Jumlah Barang Milik Daerah Penunjang Urusan Pemerintahan Daerah yang di Pelihara	unit		unit	4 unit	1,500,000						4 unit	1,500,000		
7.01.01.2.09.01	Penyediaan Jasa Pemeliharaan, Biaya Pemeliharaan, dan Pajak Kendaraan Perorangan Dinas atau Kendaraan Dinas Jabatan	Jumlah Kendaraan Perorangan Dinas atau Kendaraan Dinas Jabatan yang Dipelihara dan dibayarkan Pajaknya				1 Unit	1,500,000	Kab. Konawe, Bondoala, Laosu	Dana Transfer Umum-Dana Alokasi Umum	Meningkatkan Sumber Daya Manusia Yang Berkualitas Dan Berdaya Saing	3. MENINGKATKAN KUALITAS PELAYANAN PUBLIK YANG BERBASIS PEMANFAATAN TEKNOLOGI INFORMASI.	Kelurahan Laosu	1 Unit	1,500,000	KECAMATAN BONDOALA	
8	UNSUR PEMERINTAHAN UMUM															
8.01	KESATUAN BANGSA DAN POLITIK							2,756,900,955							2,856,900,955	
8.01.01	PROGRAM PENUNJANG URUSAN PEMERINTAHAN DAERAH KABUPATEN/KOTA	PERSENTASE PENUNJANG URUSAN PEMERINTAHAN DAERAH KABUPATEN/KOTA	%		%	100.00 %	2,140,110,958							100.00 %	2,240,110,958	
8.01.01.2.01	Perencanaan, Penganggaran, dan Evaluasi Kinerja Perangkat Daerah	Jumlah Laporan Adminstrasi Keuangan Perangkat Daerah	Dokumen		Dokumen	8 Dokumen	60,408,000							8 Dokumen	60,408,000	
8.01.01.2.01.01	Penyusunan Dokumen Perencanaan Perangkat Daerah	Jumlah Dokumen Perencanaan Perangkat Daerah				2 Dokumen	15,102,000	Kab. Konawe, Semua Kecamatan, Semua Kelurahan	Dana Transfer Umum-Dana Alokasi Umum	Meningkatkan Sumber Daya Manusia Yang Berkualitas Dan Berdaya Saing	3. MENINGKATKAN KUALITAS PELAYANAN PUBLIK YANG BERBASIS PEMANFAATAN TEKNOLOGI INFORMASI.	Badan Kesatuan Bangsa dan Politik	2 Dokumen	15,102,000	BADAN KESATUAN BANGSA DAN POLITIK	
8.01.01.2.01.02	Koordinasi dan Penyusunan Dokumen RKA-SKPD	Jumlah Dokumen RKA-SKPD dan Laporan Hasil Koordinasi Penyusunan Dokumen RKA-SKPD				1 Dokumen	7,551,000	Kab. Konawe, Semua Kecamatan, Semua Kelurahan	Dana Transfer Umum-Dana Alokasi Umum	Meningkatkan Sumber Daya Manusia Yang Berkualitas Dan Berdaya Saing	3. MENINGKATKAN KUALITAS PELAYANAN PUBLIK YANG BERBASIS PEMANFAATAN TEKNOLOGI INFORMASI.	Badan Kesatuan Bangsa dan Politik	1 Dokumen	7,551,000	BADAN KESATUAN BANGSA DAN POLITIK	

**Penetapan Rencana Kerja Pemerintah Daerah (RKPD)
Kabupaten Konawe
Tahun 2023**

Kode	Urusan/ Bidang Urusan/ Program/ Kegiatan/ Sub Kegiatan	Indikator Program/ Kegiatan/ Sub Kegiatan	Target Akhir Periode RPJMD	Realisasi Capaian RKPD Tahun 2021	Prakiraan Capaian Target RKPD Tahun 2022	Capaian Kinerja dan Kerangka Pendanaan						Kelompok Sasaran	Prakiraan Maju Rencana Tahun 2024		Perangkat Daerah Penanggung Jawab
						Target 2023	Pagu Indikatif	Lokasi	Sumber Dana	Prioritas			Target	Pagu Indikatif	
										Nasional	Daerah				
8.01.01.2.01.03	Koordinasi dan Penyusunan Dokumen Perubahan RKA-SKPD	Jumlah Dokumen Perubahan RKA-SKPD dan Laporan Hasil Koordinasi Penyusunan Dokumen Perubahan RKA-SKPD				1 Dokumen	7,551,000	Kab. Konawe, Semua Kecamatan, Semua Kelurahan	Dana Transfer Umum-Dana Alokasi Umum	Meningkatkan Sumber Daya Manusia Yang Berkualitas Dan Berdaya Saing	3. MENINGKATKAN KUALITAS PELAYANAN PUBLIK YANG BERBASIS PEMANFAATAN TEKNOLOGI INFORMASI.	Badan Kesatuan Bangsa dan Politik	1 Dokumen	7,551,000	BADAN KESATUAN BANGSA DAN POLITIK
8.01.01.2.01.04	Koordinasi dan Penyusunan DPA-SKPD	Jumlah Dokumen DPA-SKPD dan Laporan Hasil Koordinasi Penyusunan Dokumen DPA-SKPD				1 Dokumen	7,551,000	Kab. Konawe, Semua Kecamatan, Semua Kelurahan	Dana Transfer Umum-Dana Alokasi Umum	Meningkatkan Sumber Daya Manusia Yang Berkualitas Dan Berdaya Saing	3. MENINGKATKAN KUALITAS PELAYANAN PUBLIK YANG BERBASIS PEMANFAATAN TEKNOLOGI INFORMASI.	Badan Kesatuan Bangsa dan Politik	1 Dokumen	7,551,000	BADAN KESATUAN BANGSA DAN POLITIK
8.01.01.2.01.05	Koordinasi dan Penyusunan Perubahan DPA- SKPD	Jumlah Dokumen Perubahan DPA-SKPD dan Laporan Hasil Koordinasi Penyusunan Dokumen Perubahan DPA-SKPD				1 Dokumen	7,551,000	Kab. Konawe, Semua Kecamatan, Semua Kelurahan	Dana Transfer Umum-Dana Alokasi Umum	Meningkatkan Sumber Daya Manusia Yang Berkualitas Dan Berdaya Saing	3. MENINGKATKAN KUALITAS PELAYANAN PUBLIK YANG BERBASIS PEMANFAATAN TEKNOLOGI INFORMASI.	Badan Kesatuan Bangsa dan Politik	1 Dokumen	7,551,000	BADAN KESATUAN BANGSA DAN POLITIK
8.01.01.2.01.06	Koordinasi dan Penyusunan Laporan Capaian Kinerja dan Ikhtisar Realisasi Kinerja SKPD	Jumlah Laporan Capaian Kinerja dan Ikhtisar Realisasi Kinerja SKPD dan Laporan Hasil Koordinasi Penyusunan Laporan Capaian Kinerja dan Ikhtisar Realisasi Kinerja SKPD				1 Laporan	7,551,000	Kab. Konawe, Semua Kecamatan, Semua Kelurahan	Dana Transfer Umum-Dana Alokasi Umum	Meningkatkan Sumber Daya Manusia Yang Berkualitas Dan Berdaya Saing	3. MENINGKATKAN KUALITAS PELAYANAN PUBLIK YANG BERBASIS PEMANFAATAN TEKNOLOGI INFORMASI.	Badan Kesatuan Bangsa dan Politik	1 Laporan	7,551,000	BADAN KESATUAN BANGSA DAN POLITIK
8.01.01.2.01.07	Evaluasi Kinerja Perangkat Daerah	Jumlah Laporan Evaluasi Kinerja Perangkat Daerah				1 Laporan	7,551,000	Kab. Konawe, Semua Kecamatan, Semua Kelurahan	Dana Transfer Umum-Dana Alokasi Umum	Meningkatkan Sumber Daya Manusia Yang Berkualitas Dan Berdaya Saing	3. MENINGKATKAN KUALITAS PELAYANAN PUBLIK YANG BERBASIS PEMANFAATAN TEKNOLOGI INFORMASI.	Badan Kesatuan Bangsa dan Politik	1 Laporan	7,551,000	BADAN KESATUAN BANGSA DAN POLITIK
8.01.01.2.02	Administrasi Keuangan Perangkat Daerah	Jumlah Laporan Adminstrasi Keuangan Perangkat Daerah	Laporan		Laporan	18 Laporan	1,762,575,758						18 Laporan	1,762,575,758	
8.01.01.2.02.01	Penyediaan Gaji dan Tunjangan ASN	Jumlah Orang yang Menerima Gaji dan Tunjangan ASN				280 Orang/bulan	1,713,690,058	Kab. Konawe, Semua Kecamatan, Semua Kelurahan	Dana Transfer Umum-Dana Alokasi Umum	Meningkatkan Sumber Daya Manusia Yang Berkualitas Dan Berdaya Saing	3. MENINGKATKAN KUALITAS PELAYANAN PUBLIK YANG BERBASIS PEMANFAATAN TEKNOLOGI INFORMASI.	Badan Kesatuan Bangsa dan Politik	280 Orang/bulan	1,713,690,058	BADAN KESATUAN BANGSA DAN POLITIK
8.01.01.2.02.03	Pelaksanaan Penatausahaan dan Pengujian/Verifikasi Keuangan SKPD	Jumlah Dokumen Penatausahaan dan Pengujian/Verifikasi Keuangan SKPD				4 Dokumen	34,206,700	Kab. Konawe, Semua Kecamatan, Semua Kelurahan	Dana Transfer Umum-Dana Alokasi Umum	Meningkatkan Sumber Daya Manusia Yang Berkualitas Dan Berdaya Saing	3. MENINGKATKAN KUALITAS PELAYANAN PUBLIK YANG BERBASIS PEMANFAATAN TEKNOLOGI INFORMASI.	Badan Kesatuan Bangsa dan Politik	4 Dokumen	34,206,700	BADAN KESATUAN BANGSA DAN POLITIK

**Penetapan Rencana Kerja Pemerintah Daerah (RKPD)
Kabupaten Konawe
Tahun 2023**

Kode	Urusan/ Bidang Urusan/ Program/ Kegiatan/ Sub Kegiatan	Indikator Program/ Kegiatan/ Sub Kegiatan	Target Akhir Periode RPJMD	Realisasi Capaian RKPD Tahun 2021	Prakiraan Capaian Target RKPD Tahun 2022	Capaian Kinerja dan Kerangka Pendanaan						Kelompok Sasaran	Prakiraan Maju Rencana Tahun 2024		Perangkat Daerah Penanggung Jawab
						Target 2023	Pagu Indikatif	Lokasi	Sumber Dana	Prioritas			Target	Pagu Indikatif	
										Nasional	Daerah				
8.01.01.2.02.05	Koordinasi dan Penyusunan Laporan Keuangan Akhir Tahun SKPD	Jumlah Laporan Keuangan Akhir Tahun SKPD dan Laporan Hasil Koordinasi Penyusunan Laporan Keuangan Akhir Tahun SKPD				1 Laporan	7,551,000	Kab. Konawe, Semua Kecamatan, Semua Kelurahan	Dana Transfer Umum-Dana Alokasi Umum	Meningkatkan Sumber Daya Manusia Yang Berkualitas Dan Berdaya Saing	3. MENINGKATKAN KUALITAS PELAYANAN PUBLIK YANG BERBASIS PEMANFAATAN TEKNOLOGI INFORMASI.	Badan Kesatuan Bangsa dan Politik	1 Laporan	7,551,000	BADAN KESATUAN BANGSA DAN POLITIK
8.01.01.2.02.07	Koordinasi dan Penyusunan Laporan Keuangan Bulanan/ Triwulanan/ Semesteran SKPD	Jumlah Laporan Keuangan Bulanan/ Triwulanan/ Semesteran SKPD dan Laporan Koordinasi Penyusunan Laporan Keuangan Bulanan/Triwulanan/Semesteran SKPD				12 Laporan	7,128,000	Kab. Konawe, Semua Kecamatan, Semua Kelurahan	Dana Transfer Umum-Dana Alokasi Umum	Meningkatkan Sumber Daya Manusia Yang Berkualitas Dan Berdaya Saing	3. MENINGKATKAN KUALITAS PELAYANAN PUBLIK YANG BERBASIS PEMANFAATAN TEKNOLOGI INFORMASI.	Badan Kesatuan Bangsa dan Politik	12 Laporan	7,128,000	BADAN KESATUAN BANGSA DAN POLITIK
8.01.01.2.03	Administrasi Barang Milik Daerah pada Perangkat Daerah	Jumlah Laporan Administrasi Barang Milik Daerah pada Perangkat Daerah	Laporan		Laporan	1 Laporan	13,800,000						1 Laporan	13,800,000	
8.01.01.2.03.06	Penatausahaan Barang Milik Daerah pada SKPD	Jumlah Laporan Penatausahaan Barang Milik Daerah pada SKPD				1 Laporan	13,800,000	Kab. Konawe, Semua Kecamatan, Semua Kelurahan	Dana Transfer Umum-Dana Alokasi Umum	Meningkatkan Sumber Daya Manusia Yang Berkualitas Dan Berdaya Saing	3. MENINGKATKAN KUALITAS PELAYANAN PUBLIK YANG BERBASIS PEMANFAATAN TEKNOLOGI INFORMASI.	Badan Kesatuan Bangsa dan Politik	1 Laporan	13,800,000	BADAN KESATUAN BANGSA DAN POLITIK
8.01.01.2.05	Administrasi Kepegawaian Perangkat Daerah	Jumlah Pelaksanaan Administrasi Kepegawaian Perangkat Daerah	Bulan		Bulan	12 Bulan	10,000,000						12 Bulan	10,000,000	
8.01.01.2.05.02	Pengadaan Pakaian Dinas beserta Atribut Kelengkapannya	Jumlah Paket Pakaian Dinas beserta Atribut Kelengkapan				1 Paket	10,000,000	Kab. Konawe, Semua Kecamatan, Semua Kelurahan	Dana Transfer Umum-Dana Alokasi Umum	Meningkatkan Sumber Daya Manusia Yang Berkualitas Dan Berdaya Saing	3. MENINGKATKAN KUALITAS PELAYANAN PUBLIK YANG BERBASIS PEMANFAATAN TEKNOLOGI INFORMASI.	Badan Kesatuan Bangsa dan Politik	1 Paket	10,000,000	BADAN KESATUAN BANGSA DAN POLITIK
8.01.01.2.06	Administrasi Umum Perangkat Daerah	Jumlah Pelaksanaan Administrasi Umum Perangkat Daerah	Bulan		Bulan	12 Bulan	111,500,000						12 Bulan	111,500,000	
8.01.01.2.06.02	Penyediaan Peralatan dan Perlengkapan Kantor	Jumlah Paket Peralatan dan Perlengkapan Kantor yang Disediakan				12 Paket	10,000,000	Kab. Konawe, Semua Kecamatan, Semua Kelurahan	Dana Transfer Umum-Dana Alokasi Umum	Meningkatkan Sumber Daya Manusia Yang Berkualitas Dan Berdaya Saing	3. MENINGKATKAN KUALITAS PELAYANAN PUBLIK YANG BERBASIS PEMANFAATAN TEKNOLOGI INFORMASI.	Badan Kesatuan Bangsa dan Politik	12 Paket	10,000,000	BADAN KESATUAN BANGSA DAN POLITIK
8.01.01.2.06.04	Penyediaan Bahan Logistik Kantor	Jumlah Paket Bahan Logistik Kantor yang Disediakan				2 Paket	10,000,000	Kab. Konawe, Semua Kecamatan, Semua Kelurahan	Dana Transfer Umum-Dana Alokasi Umum	Meningkatkan Sumber Daya Manusia Yang Berkualitas Dan Berdaya Saing	3. MENINGKATKAN KUALITAS PELAYANAN PUBLIK YANG BERBASIS PEMANFAATAN TEKNOLOGI INFORMASI.	Badan Kesatuan Bangsa dan Politik	2 Paket	10,000,000	BADAN KESATUAN BANGSA DAN POLITIK

**Penetapan Rencana Kerja Pemerintah Daerah (RKPD)
Kabupaten Konawe
Tahun 2023**

Kode	Urusan/ Bidang Urusan/ Program/ Kegiatan/ Sub Kegiatan	Indikator Program/ Kegiatan/ Sub Kegiatan	Target Akhir Periode RPJMD	Realisasi Capaian RKPD Tahun 2021	Prakiraan Capaian Target RKPD Tahun 2022	Capaian Kinerja dan Kerangka Pendanaan						Kelompok Sasaran	Prakiraan Maju Rencana Tahun 2024		Perangkat Daerah Penanggung Jawab
						Target 2023	Pagu Indikatif	Lokasi	Sumber Dana	Prioritas			Target	Pagu Indikatif	
										Nasional	Daerah				
8.01.01.2.06.05	Penyediaan Barang Cetak dan Penggandaan	Jumlah Paket Barang Cetak dan Penggandaan yang Disediakan				2 Paket	15,000,000	Kab. Konawe, Semua Kecamatan, Semua Kelurahan	Dana Transfer Umum-Dana Alokasi Umum	Meningkatkan Sumber Daya Manusia Yang Berkualitas Dan Berdaya Saing	3. MENINGKATKAN KUALITAS PELAYANAN PUBLIK YANG BERBASIS PEMANFAATAN TEKNOLOGI INFORMASI.	Badan Kesatuan Bangsa dan Politik	2 Paket	15,000,000	BADAN KESATUAN BANGSA DAN POLITIK
8.01.01.2.06.06	Penyediaan Bahan Bacaan dan Peraturan Perundang-undangan	Jumlah Dokumen Bahan Bacaan dan Peraturan Perundang-undangan yang Disediakan				1 Dokumen	1,500,000	Kab. Konawe, Semua Kecamatan, Semua Kelurahan	Dana Transfer Umum-Dana Alokasi Umum	Meningkatkan Sumber Daya Manusia Yang Berkualitas Dan Berdaya Saing	3. MENINGKATKAN KUALITAS PELAYANAN PUBLIK YANG BERBASIS PEMANFAATAN TEKNOLOGI INFORMASI.	Badan Kesatuan Bangsa dan Politik	1 Dokumen	1,500,000	BADAN KESATUAN BANGSA DAN POLITIK
8.01.01.2.06.09	Penyelenggaraan Rapat Koordinasi dan Konsultasi SKPD	Jumlah Laporan Penyelenggaraan Rapat Koordinasi dan Konsultasi SKPD				4 Laporan	75,000,000	Kab. Konawe, Semua Kecamatan, Semua Kelurahan	Dana Transfer Umum-Dana Alokasi Umum	Meningkatkan Sumber Daya Manusia Yang Berkualitas Dan Berdaya Saing	3. MENINGKATKAN KUALITAS PELAYANAN PUBLIK YANG BERBASIS PEMANFAATAN TEKNOLOGI INFORMASI.	Badan Kesatuan Bangsa dan Politik	4 Laporan	75,000,000	BADAN KESATUAN BANGSA DAN POLITIK
8.01.01.2.07	Pengadaan Barang Milik Daerah Penunjang Urusan Pemerintah Daerah	Jumlah Pengadaan Barang Milik Daerah Penunjang Urusan Pemerintah Daerah	Unit		Unit	57 Unit	27,000,000						57 Unit	127,000,000	
8.01.01.2.07.06	Pengadaan Peralatan dan Mesin Lainnya	Jumlah Unit Peralatan dan Mesin Lainnya yang Disediakan				1 Unit	15,000,000	Kab. Konawe, Semua Kecamatan, Semua Kelurahan	Dana Transfer Umum-Dana Alokasi Umum	Meningkatkan Sumber Daya Manusia Yang Berkualitas Dan Berdaya Saing	3. MENINGKATKAN KUALITAS PELAYANAN PUBLIK YANG BERBASIS PEMANFAATAN TEKNOLOGI INFORMASI.	Badan Kesatuan Bangsa dan Politik	1 Unit	15,000,000	BADAN KESATUAN BANGSA DAN POLITIK
8.01.01.2.07.11	Pengadaan Sarana dan Prasarana Pendukung Gedung Kantor atau Bangunan Lainnya	Jumlah Unit Sarana dan Prasarana Pendukung Gedung Kantor atau Bangunan Lainnya yang Disediakan				40 Unit	12,000,000	Kab. Konawe, Semua Kecamatan, Semua Kelurahan	Dana Transfer Umum-Dana Alokasi Umum	Meningkatkan Sumber Daya Manusia Yang Berkualitas Dan Berdaya Saing	3. MENINGKATKAN KUALITAS PELAYANAN PUBLIK YANG BERBASIS PEMANFAATAN TEKNOLOGI INFORMASI.	Badan Kesatuan Bangsa dan Politik	40 Unit	12,000,000	BADAN KESATUAN BANGSA DAN POLITIK
8.01.01.2.08	Penyediaan Jasa Penunjang Urusan Pemerintahan Daerah	Jasa Penunjang Urusan Pemerintahan Daerah	Bulan		Bulan	12 Bulan	118,827,200						12 Bulan	118,827,200	
8.01.01.2.08.01	Penyediaan Jasa Surat Menyurat	Jumlah Laporan Penyediaan Jasa Surat Menyurat				12 Laporan	450,000	Kab. Konawe, Semua Kecamatan, Semua Kelurahan	Dana Transfer Umum-Dana Alokasi Umum	Meningkatkan Sumber Daya Manusia Yang Berkualitas Dan Berdaya Saing	3. MENINGKATKAN KUALITAS PELAYANAN PUBLIK YANG BERBASIS PEMANFAATAN TEKNOLOGI INFORMASI.	Badan Kesatuan Bangsa dan Politik	12 Laporan	450,000	BADAN KESATUAN BANGSA DAN POLITIK
8.01.01.2.08.02	Penyediaan Jasa Komunikasi, Sumber Daya Air dan Listrik	Jumlah Laporan Penyediaan Jasa Komunikasi, Sumber Daya Air dan Listrik yang Disediakan				12 Laporan	23,377,200	Kab. Konawe, Semua Kecamatan, Semua Kelurahan	Dana Transfer Umum-Dana Alokasi Umum	Meningkatkan Sumber Daya Manusia Yang Berkualitas Dan Berdaya Saing	3. MENINGKATKAN KUALITAS PELAYANAN PUBLIK YANG BERBASIS PEMANFAATAN TEKNOLOGI INFORMASI.	Badan Kesatuan Bangsa dan Politik	12 Laporan	23,377,200	BADAN KESATUAN BANGSA DAN POLITIK

**Penetapan Rencana Kerja Pemerintah Daerah (RKPD)
Kabupaten Konawe
Tahun 2023**

Kode	Urusan/ Bidang Urusan/ Program/ Kegiatan/ Sub Kegiatan	Indikator Program/ Kegiatan/ Sub Kegiatan	Target Akhir Periode RPJMD	Realisasi Capaian RKPD Tahun 2021	Prakiraan Capaian Target RKPD Tahun 2022	Capaian Kinerja dan Kerangka Pendanaan						Kelompok Sasaran	Prakiraan Maju Rencana Tahun 2024		Perangkat Daerah Penanggung Jawab
						Target 2023	Pagu Indikatif	Lokasi	Sumber Dana	Prioritas			Target	Pagu Indikatif	
										Nasional	Daerah				
8.01.01.2.08.04	Penyediaan Jasa Pelayanan Umum Kantor	Jumlah Laporan Penyediaan Jasa Pelayanan Umum Kantor yang Disediakan				4 Laporan	95,000,000	Kab. Konawe, Semua Kecamatan, Semua Kelurahan	Dana Transfer Umum-Dana Alokasi Umum	Meningkatkan Sumber Daya Manusia Yang Berkualitas Dan Berdaya Saing	3. MENINGKATKAN KUALITAS PELAYANAN PUBLIK YANG BERBASIS PEMANFAATAN TEKNOLOGI INFORMASI.	Badan Kesatuan Bangsa dan Politik	4 Laporan	95,000,000	BADAN KESATUAN BANGSA DAN POLITIK
8.01.01.2.09	Pemeliharaan Barang Milik Daerah Penunjang Urusan Pemerintahan Daerah	Jumlah Barang Milik Daerah Penunjang Urusan Pemerintahan Daerah yang di Pelihara	Unit		Unit	12 Unit	36,000,000						12 Unit	36,000,000	
8.01.01.2.09.01	Penyediaan Jasa Pemeliharaan, Biaya Pemeliharaan, dan Pajak Kendaraan Perorangan Dinas atau Kendaraan Dinas Jabatan	Jumlah Kendaraan Perorangan Dinas atau Kendaraan Dinas Jabatan yang Dipelihara dan dibayarkan Pajaknya				4 Unit	15,000,000	Kab. Konawe, Semua Kecamatan, Semua Kelurahan	Dana Transfer Umum-Dana Alokasi Umum	Meningkatkan Sumber Daya Manusia Yang Berkualitas Dan Berdaya Saing	3. MENINGKATKAN KUALITAS PELAYANAN PUBLIK YANG BERBASIS PEMANFAATAN TEKNOLOGI INFORMASI.	Badan Kesatuan Bangsa dan Politik	4 Unit	15,000,000	BADAN KESATUAN BANGSA DAN POLITIK
8.01.01.2.09.02	Penyediaan Jasa Pemeliharaan, Biaya Pemeliharaan, Pajak dan Perizinan Kendaraan Dinas Operasional atau Lapangan	Jumlah Kendaraan Dinas Operasional atau Lapangan yang Dipelihara dan dibayarkan Pajak dan Perizinannya				1 Unit	15,000,000	Kab. Konawe, Semua Kecamatan, Semua Kelurahan	Dana Transfer Umum-Dana Alokasi Umum	Meningkatkan Sumber Daya Manusia Yang Berkualitas Dan Berdaya Saing	3. MENINGKATKAN KUALITAS PELAYANAN PUBLIK YANG BERBASIS PEMANFAATAN TEKNOLOGI INFORMASI.	Badan Kesatuan Bangsa dan Politik	1 Unit	15,000,000	BADAN KESATUAN BANGSA DAN POLITIK
8.01.01.2.09.06	Pemeliharaan Peralatan dan Mesin Lainnya	Jumlah Peralatan dan Mesin Lainnya yang Dipelihara				5 Unit	3,000,000	Kab. Konawe, Semua Kecamatan, Semua Kelurahan	Dana Transfer Umum-Dana Alokasi Umum	Meningkatkan Sumber Daya Manusia Yang Berkualitas Dan Berdaya Saing	3. MENINGKATKAN KUALITAS PELAYANAN PUBLIK YANG BERBASIS PEMANFAATAN TEKNOLOGI INFORMASI.	Badan Kesatuan Bangsa dan Politik	5 Unit	3,000,000	BADAN KESATUAN BANGSA DAN POLITIK
8.01.01.2.09.09	Pemeliharaan/Rehabilitasi Gedung Kantor dan Bangunan Lainnya	Jumlah Gedung Kantor dan Bangunan Lainnya yang Dipelihara/Direhabilitasi				1 Unit	3,000,000	Kab. Konawe, Semua Kecamatan, Semua Kelurahan	Dana Transfer Umum-Dana Alokasi Umum	Meningkatkan Sumber Daya Manusia Yang Berkualitas Dan Berdaya Saing	3. MENINGKATKAN KUALITAS PELAYANAN PUBLIK YANG BERBASIS PEMANFAATAN TEKNOLOGI INFORMASI.	Badan Kesatuan Bangsa dan Politik	1 Unit	3,000,000	BADAN KESATUAN BANGSA DAN POLITIK
8.01.02	PROGRAM PENGUATAN IDEOLOGI PANCASILA DAN KARAKTER KEBANGSAAN	PERSENTASE PENGUATAN IDEOLOGI PANCASILA DAN KARAKTER KEBANGSAAN	%		%	86,21 %	78,306,000						86,21 %	78,306,000	
8.01.02.2.01	Perumusan Kebijakan Teknis dan Pemanapan Pelaksanaan Bidang Ideologi Pancasila dan Karakter Kebangsaan	Jumlah kebijakan teknis dan pemanapan pelaksanaan Ideologi Pancasila	Juknis		Juknis	2 Juknis	78,306,000						2 Juknis	78,306,000	

**Penetapan Rencana Kerja Pemerintah Daerah (RKPD)
Kabupaten Konawe
Tahun 2023**

Kode	Urusan/ Bidang Urusan/ Program/ Kegiatan/ Sub Kegiatan	Indikator Program/ Kegiatan/ Sub Kegiatan	Target Akhir Periode RPJMD	Realisasi Capaian RKPD Tahun 2021	Prakiraan Capaian Target RKPD Tahun 2022	Capaian Kinerja dan Kerangka Pendanaan						Kelompok Sasaran	Prakiraan Maju Rencana Tahun 2024		Perangkat Daerah Penanggung Jawab
						Target 2023	Pagu Indikatif	Lokasi	Sumber Dana	Prioritas			Target	Pagu Indikatif	
										Nasional	Daerah				
8.01.02.2.01.03	Pelaksanaan Kebijakan di Bidang Ideologi Wawasan Kebangsaan, Bela Negara, Karakter Bangsa, Pembauran Kebangsaan, Bineka Tunggal Ika dan Sejarah Kebangsaan	Jumlah Orang yang Mengikuti Pelaksanaan Kebijakan di Bidang Ideologi Wawasan Kebangsaan, Bela Negara, Karakter Bangsa, Pembauran Kebangsaan, Bineka Tunggal Ika dan Sejarah Kebangsaan				300 Orang	67,878,000	Kab. Konawe, Semua Kecamatan, Semua Kelurahan	Dana Transfer Umum-Dana Alokasi Umum	Memperkuat Stabilitas Polhukhankam Dan Transformasi Pelayanan Publik	3. MENINGKATKAN KUALITAS PELAYANAN PUBLIK YANG BERBASIS PEMANFAATAN TEKNOLOGI INFORMASI.	Badan Kesatuan Bangsa dan Politik	300 Orang	67,878,000	BADAN KESATUAN BANGSA DAN POLITIK
8.01.02.2.01.04	Pelaksanaan Koordinasi di Bidang Ideologi Wawasan Kebangsaan, Bela Negara, Karakter Bangsa, Pembauran Kebangsaan, Bineka Tunggal Ika dan Sejarah Kebangsaan	Jumlah Orang yang Mengikuti Koordinasi di Bidang Ideologi Wawasan Kebangsaan, Bela Negara, Karakter Bangsa, Pembauran Kebangsaan, Bineka Tunggal Ika dan Sejarah Kebangsaan				25 Orang	10,428,000	Kab. Konawe, Semua Kecamatan, Semua Kelurahan	Dana Transfer Umum-Dana Alokasi Umum	Memperkuat Stabilitas Polhukhankam Dan Transformasi Pelayanan Publik	3. MENINGKATKAN KUALITAS PELAYANAN PUBLIK YANG BERBASIS PEMANFAATAN TEKNOLOGI INFORMASI.	Badan Kesatuan Bangsa dan Politik	25 Orang	10,428,000	BADAN KESATUAN BANGSA DAN POLITIK
8.01.03	PROGRAM PENINGKATAN PERAN PARTAI POLITIK DAN LEMBAGA PENDIDIKAN MELALUI PENDIDIKAN POLITIK DAN PENGEMBANGAN ETIKA SERTA BUDAYA POLITIK	PERSENTASE PEMBINAAN PERAN PARTAI POLITIK	%	%		100,00 %	170,306,997						100,00 %	170,306,997	
8.01.03.2.01	Perumusan Kebijakan Teknis dan Pemantapan Pelaksanaan Bidang Pendidikan Politik, Etika Budaya Politik, Peningkatan Demokrasi, Fasilitasi Kelembagaan Pemerintahan, Perwakilan dan Partai Politik, Pemilihan Umum/Pemilihan Umum Kepala Daerah, serta Pemantauan Situasi Politik	Jumlah Kebijakan Teknis dan Pemantapan Pelaksanaan Bidang Pendidikan Politik, Etika Budaya Politik, Peningkatan Demokrasi, Fasilitasi Kelembagaan Pemerintahan, Perwakilan dan Partai Politik, Pemilihan Umum/Pemilihan Umum Kepala Daerah, serta Pemantauan Situasi Politik	Juknis		Juknis	3 Juknis	170,306,997						3 Juknis	170,306,997	
8.01.03.2.01.03	Pelaksanaan Kebijakan di Bidang Pendidikan Politik, Etika Budaya Politik, Peningkatan Demokrasi, Fasilitasi Kelembagaan Pemerintahan, Perwakilan dan Partai Politik, Pemilihan Umum/Pemilihan Umum Kepala Daerah, serta Pemantauan Situasi Politik di Daerah	Jumlah Orang yang Mengikuti Pelaksanaan Kebijakan di Bidang Pendidikan Politik, Etika Budaya Politik, Peningkatan Demokrasi, Fasilitasi Kelembagaan Pemerintahan, Perwakilan dan Partai Politik, Pemilihan Umum/Pemilihan Umum Kepala Daerah, serta Pemantauan Situasi Politik di Daerah				1140 Orang	142,637,997	Kab. Konawe, Semua Kecamatan, Semua Kelurahan	Dana Transfer Umum-Dana Alokasi Umum	Memperkuat Stabilitas Polhukhankam Dan Transformasi Pelayanan Publik	3. MENINGKATKAN KUALITAS PELAYANAN PUBLIK YANG BERBASIS PEMANFAATAN TEKNOLOGI INFORMASI.	Badan Kesatuan Bangsa dan Politik	1140 Orang	142,637,997	BADAN KESATUAN BANGSA DAN POLITIK

**Penetapan Rencana Kerja Pemerintah Daerah (RKPD)
Kabupaten Konawe
Tahun 2023**

Kode	Urusan/ Bidang Urusan/ Program/ Kegiatan/ Sub Kegiatan	Indikator Program/ Kegiatan/ Sub Kegiatan	Target Akhir Periode RPJMD	Realisasi Capaian RKPD Tahun 2021	Prakiraan Capaian Target RKPD Tahun 2022	Capaian Kinerja dan Kerangka Pendanaan						Kelompok Sasaran	Prakiraan Maju Rencana Tahun 2024		Perangkat Daerah Penanggung Jawab
						Target 2023	Pagu Indikatif	Lokasi	Sumber Dana	Prioritas			Target	Pagu Indikatif	
										Nasional	Daerah				
8 01 03 2.01 04	Pelaksanaan Koordinasi di Bidang Pendidikan Politik, Etika Budaya Politik, Peningkatan Demokrasi, Fasilitasi Kelembagaan Pemerintahan, Perwakilan dan Partai Politik, Pemilihan Umum/Pemilihan Umum Kepala Daerah, serta Pemantauan Situasi Politik di Daerah	Jumlah Orang yang Mengikuti Koordinasi di Bidang Pendidikan Politik, Etika Budaya Politik, Peningkatan Demokrasi, Fasilitasi Kelembagaan Pemerintahan, Perwakilan dan Partai Politik, Pemilihan Umum/Pemilihan Umum Kepala Daerah, serta Pemantauan Situasi Politik di Daerah				14 Orang	8,349,000	Kab. Konawe, Semua Kecamatan, Semua Kelurahan	Dana Transfer Umum-Dana Alokasi Umum	Memperkuat Stabilitas Polhukhankam Dan Transformasi Pelayanan Publik	3. MENINGKATKAN KUALITAS PELAYANAN PUBLIK YANG BERBASIS PEMANFAATAN TEKNOLOGI INFORMASI.	Badan Kesatuan Bangsa dan Politik	14 Orang	8,349,000	BADAN KESATUAN BANGSA DAN POLITIK
8 01 03 2.01 05	Pelaksanaan Monitoring, Evaluasi dan Pelaporan di Bidang Pendidikan Politik, Etika Budaya Politik, Peningkatan Demokrasi, Fasilitasi Kelembagaan Pemerintahan, Perwakilan dan Partai Politik, Pemilihan Umum/Pemilihan Umum Kepala Daerah, serta Pemantauan Situasi Politik di Daerah	Jumlah Laporan Hasil Monitoring, Evaluasi dan Pelaporan di Bidang Pendidikan Politik, Etika Budaya Politik, Peningkatan Demokrasi, Fasilitasi Kelembagaan Pemerintahan, Perwakilan dan Partai Politik, Pemilihan Umum/Pemilihan Umum Kepala Daerah, serta Pemantauan Situasi Politik di Daerah				4 Laporan	19,320,000	Kab. Konawe, Semua Kecamatan, Semua Kelurahan	Dana Transfer Umum-Dana Alokasi Umum	Memperkuat Stabilitas Polhukhankam Dan Transformasi Pelayanan Publik	3. MENINGKATKAN KUALITAS PELAYANAN PUBLIK YANG BERBASIS PEMANFAATAN TEKNOLOGI INFORMASI.	Badan Kesatuan Bangsa dan Politik	4 Laporan	19,320,000	BADAN KESATUAN BANGSA DAN POLITIK
8 01 04	PROGRAM PEMBERDAYAAN DAN PENGAWASAN ORGANISASI KEMASYARAKATAN	PERSENTASE PEMBERDAYAAN DAN PENGAWASAN ORGANISASI KEMASYARAKATAN	%		%	100,00 %	80,868,000						100,00 %	80,868,000	
8 01 04 2.01	Perumusan Kebijakan Teknis dan Pemantapan Pelaksanaan Bidang Pemberdayaan dan Pengawasan Organisasi Kemasyarakatan	Jumlah Kebijakan Teknis dan Pemantapan Pelaksanaan Bidang Pemberdayaan dan Pengawasan Organisasi Kemasyarakatan	Juknis		Juknis	3 Juknis	80,868,000						3 Juknis	80,868,000	
8 01 04 2.01 03	Pelaksanaan Kebijakan di Bidang Pendaftaran Ormas, Pemberdayaan Ormas, Evaluasi dan Mediasi Sengketa Ormas, Pengawasan Ormas dan Ormas Asing di Daerah	Jumlah Orang yang Mengikuti Pelaksanaan Kebijakan di Bidang Pendaftaran Ormas, Pemberdayaan Ormas, Evaluasi dan Mediasi Sengketa Ormas, Pengawasan Ormas dan Ormas Asing di Daerah				200 Orang	67,878,000	Kab. Konawe, Semua Kecamatan, Semua Kelurahan	Dana Transfer Umum-Dana Alokasi Umum	Memperkuat Stabilitas Polhukhankam Dan Transformasi Pelayanan Publik	3. MENINGKATKAN KUALITAS PELAYANAN PUBLIK YANG BERBASIS PEMANFAATAN TEKNOLOGI INFORMASI.	Badan Kesatuan Bangsa dan Politik	200 Orang	67,878,000	BADAN KESATUAN BANGSA DAN POLITIK

**Penetapan Rencana Kerja Pemerintah Daerah (RKPD)
Kabupaten Konawe
Tahun 2023**

Kode	Urusan/ Bidang Urusan/ Program/ Kegiatan/ Sub Kegiatan	Indikator Program/ Kegiatan/ Sub Kegiatan	Target Akhir Periode RPJMD	Realisasi Capaian RKPD Tahun 2021	Prakiraan Capaian Target RKPD Tahun 2022	Capaian Kinerja dan Kerangka Pendanaan						Kelompok Sasaran	Prakiraan Maju Rencana Tahun 2024		Perangkat Daerah Penanggung Jawab
						Target 2023	Pagu Indikatif	Lokasi	Sumber Dana	Prioritas			Target	Pagu Indikatif	
										Nasional	Daerah				
8 01 04 2.01 04	Pelaksanaan Koordinasi di Bidang Pendaftaran Ormas, Pemberdayaan Ormas, Evaluasi dan Mediasi Sengketa Ormas, Pengawasan Ormas dan Ormas Asing di Daerah	Jumlah Orang yang Mengikuti Koordinasi di Bidang Pendaftaran Ormas, Pemberdayaan Ormas, Evaluasi dan Mediasi Sengketa Ormas, Pengawasan Ormas dan Ormas Asing di Daerah				13 Orang	8,160,000	Kab. Konawe, Semua Kecamatan, Semua Kelurahan	Dana Transfer Umum-Dana Alokasi Umum	Memperkuat Stabilitas Polhukhankam Dan Transformasi Pelayanan Publik	3. MENINGKATKAN KUALITAS PELAYANAN PUBLIK YANG BERBASIS PEMANFAATAN TEKNOLOGI INFORMASI.	Badan Kesatuan Bangsa dan Politik	13 Orang	8,160,000	BADAN KESATUAN BANGSA DAN POLITIK
8 01 04 2.01 05	Pelaksanaan Monitoring, Evaluasi dan Pelaporan di Bidang Pendaftaran Ormas, Pemberdayaan Ormas, Evaluasi dan Mediasi Sengketa Ormas, Pengawasan Ormas dan Ormas Asing di Daerah	Jumlah Laporan Hasil Monitoring, Evaluasi dan Pelaporan di Bidang Pendaftaran Ormas, Pemberdayaan Ormas, Evaluasi dan Mediasi Sengketa Ormas, Pengawasan Ormas dan Ormas Asing di Daerah				1 Laporan	4,830,000	Kab. Konawe, Semua Kecamatan, Semua Kelurahan	Dana Transfer Umum-Dana Alokasi Umum	Memperkuat Stabilitas Polhukhankam Dan Transformasi Pelayanan Publik	3. MENINGKATKAN KUALITAS PELAYANAN PUBLIK YANG BERBASIS PEMANFAATAN TEKNOLOGI INFORMASI.	Badan Kesatuan Bangsa dan Politik	1 Laporan	4,830,000	BADAN KESATUAN BANGSA DAN POLITIK
8 01 05	PROGRAM PEMBINAAN DAN PENGEMBANGAN KETAHANAN EKONOMI, SOSIAL, DAN BUDAYA	PERSENTASE PEMBINAAN DAN PENGEMBANGAN KETAHANAN EKONOMI, SOSIAL DAN BUDAYA	%		%	100,00 %	57,537,000						100,00 %	57,537,000	
8 01 05 2.01	Perumusan Kebijakan Teknis dan Pemantapan Pelaksanaan Bidang Ketahanan Ekonomi, Sosial dan Budaya	Jumlah Kebijakan Teknis dan Pemantapan Pelaksanaan Bidang Ketahanan Ekonomi, Sosial dan Budaya	Juknis		Juknis	3 Juknis	57,537,000						3 Juknis	57,537,000	
8 01 05 2.01 03	Pelaksanaan Kebijakan di Bidang Ketahanan Ekonomi, Sosial, Budaya dan Fasilitasi Pencegahan Penyalagunaan Narkotika, Fasilitasi Kerukunan Umat Beragama dan Penghayat Kepercayaan di Daerah	Jumlah Orang yang Mengikuti Pelaksanaan Kebijakan di Bidang Ketahanan Ekonomi, Sosial, Budaya dan Fasilitasi Pencegahan Penyalagunaan Narkotika, Fasilitasi Kerukunan Umat Beragama dan Penghayat Kepercayaan di Daerah				150 Orang	39,528,000	Kab. Konawe, Semua Kecamatan, Semua Kelurahan	Dana Transfer Umum-Dana Alokasi Umum	Memperkuat Stabilitas Polhukhankam Dan Transformasi Pelayanan Publik	3. MENINGKATKAN KUALITAS PELAYANAN PUBLIK YANG BERBASIS PEMANFAATAN TEKNOLOGI INFORMASI.	Badan Kesatuan Bangsa dan Politik	150 Orang	39,528,000	BADAN KESATUAN BANGSA DAN POLITIK
8 01 05 2.01 04	Pelaksanaan Koordinasi di Bidang Ketahanan Ekonomi, Sosial, Budaya dan Fasilitasi Pencegahan Penyalagunaan Narkotika, Fasilitasi Kerukunan Umat Beragama dan Penghayat Kepercayaan di Daerah	Jumlah Orang yang Mengikuti Koordinasi di Bidang Ketahanan Ekonomi, Sosial, Budaya dan Fasilitasi Pencegahan Penyalagunaan Narkotika, Fasilitasi Kerukunan Umat Beragama dan Penghayat Kepercayaan di Daerah				14 Orang	8,349,000	Kab. Konawe, Semua Kecamatan, Semua Kelurahan	Dana Transfer Umum-Dana Alokasi Umum	Memperkuat Stabilitas Polhukhankam Dan Transformasi Pelayanan Publik	3. MENINGKATKAN KUALITAS PELAYANAN PUBLIK YANG BERBASIS PEMANFAATAN TEKNOLOGI INFORMASI.	Badan Kesatuan Bangsa dan Politik	14 Orang	8,349,000	BADAN KESATUAN BANGSA DAN POLITIK

**Penetapan Rencana Kerja Pemerintah Daerah (RKPD)
Kabupaten Konawe
Tahun 2023**

Kode	Urusan/ Bidang Urusan/ Program/ Kegiatan/ Sub Kegiatan	Indikator Program/ Kegiatan/ Sub Kegiatan	Target Akhir Periode RPJMD	Realisasi Capaian RKPD Tahun 2021	Prakiraan Capaian Target RKPD Tahun 2022	Capaian Kinerja dan Kerangka Pendanaan						Kelompok Sasaran	Prakiraan Maju Rencana Tahun 2024		Perangkat Daerah Penanggung Jawab
						Target 2023	Pagu Indikatif	Lokasi	Sumber Dana	Prioritas			Target	Pagu Indikatif	
										Nasional	Daerah				
8 01 05 2.01 05	Pelaksanaan Monitoring, Evaluasi dan Pelaporan di Bidang Ketahanan Ekonomi, Sosial, Budaya dan Fasilitasi Pencegahan Penyalagunaan Narkotika, Fasilitasi Kerukunan Umat Beragama dan Penghayat Kepercayaan di Daerah	Jumlah Laporan Hasil Monitoring, Evaluasi dan Pelaporan di Bidang Ketahanan Ekonomi, Sosial, Budaya dan Fasilitasi Pencegahan Penyalagunaan Narkotika, Fasilitasi Kerukunan Umat Beragama dan Penghayat Kepercayaan di Daerah				2 Laporan	9,660,000	Kab. Konawe, Semua Kecamatan, Semua Kelurahan	Dana Transfer Umum-Dana Alokasi Umum	Memperkuat Stabilitas Polhukhankam Dan Transformasi Pelayanan Publik	3. MENINGKATKAN KUALITAS PELAYANAN PUBLIK YANG BERBASIS PEMANFAATAN TEKNOLOGI INFORMASI.	Badan Kesatuan Bangsa dan Politik	2 Laporan	9,660,000	BADAN KESATUAN BANGSA DAN POLITIK
8 01 06	PROGRAM PENINGKATAN KEWASPADAAN NASIONAL DAN PENINGKATAN KUALITAS DAN FASILITASI PENANGANAN KONFLIK SOSIAL	CAKUPAN WILAYAH PENINGKATAN KEWASPADAAN NASIONAL	Kecamatan		Kecamatan	13 Kecamatan	229,772,000						13 Kecamatan	229,772,000	
8 01 06 2.01	Perumusan Kebijakan Teknis dan Pelaksanaan Pemantapan Kewaspadaan Nasional dan Penanganan Konflik Sosial	Jumlah Kebijakan Teknis Pelaksanaan Pemantapan Kewaspadaan Nasional dan Penanganan Konflik Sosial	Juknis		Juknis	4 Juknis	229,772,000						4 Juknis	229,772,000	
8 01 06 2.01 03	Pelaksanaan Kebijakan di Bidang Kewaspadaan Dini, Kerja Sama Intelijen, Pemantauan Orang Asing, Tenaga Kerja Asing dan Lembaga Asing, Kewaspadaan Perbatasan antar Negara, Fasilitasi Kelembagaan Bidang Kewaspadaan, serta Penanganan Konflik di Daerah	Jumlah Orang yang Mengikuti pelaksanaan Kebijakan di Bidang Kewaspadaan Dini, Kerja Sama Intelijen, Pemantauan Orang Asing, Tenaga Kerja Asing dan Lembaga Asing, Kewaspadaan Perbatasan antar Negara, Fasilitasi Kelembagaan Bidang Kewaspadaan, serta Penanganan Konflik di Daerah				200 Orang	67,878,000	Kab. Konawe, Semua Kecamatan, Semua Kelurahan	Dana Transfer Umum-Dana Alokasi Umum	Memperkuat Stabilitas Polhukhankam Dan Transformasi Pelayanan Publik	3. MENINGKATKAN KUALITAS PELAYANAN PUBLIK YANG BERBASIS PEMANFAATAN TEKNOLOGI INFORMASI.	Badan Kesatuan Bangsa dan Politik	200 Orang	67,878,000	BADAN KESATUAN BANGSA DAN POLITIK
8 01 06 2.01 04	Pelaksanaan Koordinasi di Bidang Kewaspadaan Dini, Kerja Sama Intelijen, Pemantauan Orang Asing, Tenaga Kerja Asing dan Lembaga Asing, Kewaspadaan Perbatasan antar Negara, Fasilitasi Kelembagaan Bidang Kewaspadaan, serta Penanganan Konflik di Daerah	Jumlah Orang yang Mengikuti Koordinasi di Bidang Kewaspadaan Dini, Kerja Sama Intelijen, Pemantauan Orang Asing, Tenaga Kerja Asing dan Lembaga Asing, Kewaspadaan Perbatasan antar Negara, Fasilitasi Kelembagaan Bidang Kewaspadaan, serta Penanganan Konflik di Daerah				3 Orang	50,000,000	Kab. Konawe, Semua Kecamatan, Semua Kelurahan	Dana Transfer Umum-Dana Alokasi Umum	Memperkuat Stabilitas Polhukhankam Dan Transformasi Pelayanan Publik	3. MENINGKATKAN KUALITAS PELAYANAN PUBLIK YANG BERBASIS PEMANFAATAN TEKNOLOGI INFORMASI.	Badan Kesatuan Bangsa dan Politik	3 Orang	50,000,000	BADAN KESATUAN BANGSA DAN POLITIK

**Penetapan Rencana Kerja Pemerintah Daerah (RKPD)
Kabupaten Konawe
Tahun 2023**

Kode	Urusan/ Bidang Urusan/ Program/ Kegiatan/ Sub Kegiatan	Indikator Program/ Kegiatan/ Sub Kegiatan	Target Akhir Periode RPJMD	Realisasi Capaian RKPD Tahun 2021	Prakiraan Capaian Target RKPD Tahun 2022	Capaian Kinerja dan Kerangka Pendanaan						Kelompok Sasaran	Prakiraan Maju Rencana Tahun 2024		Perangkat Daerah Penanggung Jawab	
						Target 2023	Pagu Indikatif	Lokasi	Sumber Dana	Prioritas			Target	Pagu Indikatif		
										Nasional	Daerah					
8 01 06 2.01 05	Pelaksanaan Monitoring, Evaluasi dan Pelaporan di Bidang Kewaspadaan Dini, Kerja Sama Intelijen, Pemantauan Orang Asing, Tenaga Kerja Asing dan Lembaga Asing, Kewaspadaan Perbatasan antar Negara, Fasilitas Kelembagaan Bidang Kewaspadaan, serta Penanganan Konflik di Daerah	Jumlah Laporan Hasil Monitoring, Evaluasi dan Pelaporan di Bidang Kewaspadaan Dini, Kerja Sama Intelijen, Pemantauan Orang Asing, Tenaga Kerja Asing dan Lembaga Asing, Kewaspadaan Perbatasan antar Negara, Fasilitas Kelembagaan Bidang Kewaspadaan, serta Penanganan Konflik di Daerah				1 Laporan	33,000,000	Kab. Konawe, Semua Kecamatan, Semua Kelurahan	Dana Transfer Umum-Dana Alokasi Umum	Memperkuat Stabilitas Polhukhankam Dan Transformasi Pelayanan Publik	3. MENINGKATKAN KUALITAS PELAYANAN PUBLIK YANG BERBASIS PEMANFAATAN TEKNOLOGI INFORMASI.	Badan Kesatuan Bangsa dan Politik	1 Laporan	33,000,000	BADAN KESATUAN BANGSA DAN POLITIK	
8 01 06 2.01 06	Pelaksanaan Forum Koordinasi Pimpinan Daerah Kabupaten/Kota	Jumlah Dokumen Hasil Pelaksanaan Forum Koordinasi Pimpinan Daerah Kabupaten/Kota				4 Dokumen	78,894,000	Kab. Konawe, Semua Kecamatan, Semua Kelurahan	Dana Transfer Umum-Dana Alokasi Umum	Memperkuat Stabilitas Polhukhankam Dan Transformasi Pelayanan Publik	3. MENINGKATKAN KUALITAS PELAYANAN PUBLIK YANG BERBASIS PEMANFAATAN TEKNOLOGI INFORMASI.	Badan Kesatuan Bangsa dan Politik	4 Dokumen	78,894,000	BADAN KESATUAN BANGSA DAN POLITIK	
8	UNSUR PEMERINTAHAN UMUM															
8 01	KESATUAN BANGSA DAN POLITIK							1,744,209,062							1,744,209,062	
8 01 01	PROGRAM PENUNJANG URUSAN PEMERINTAHAN DAERAH KABUPATEN/KOTA	PERSENTASE PENUNJANG URUSAN PEMERINTAHAN DAERAH KABUPATEN/KOTA	%		%	100,00 %	1,564,598,062							100,00 %	1,564,598,062	
8 01 01 2.01	Perencanaan, Penganggaran, dan Evaluasi Kinerja Perangkat Daerah	Jumlah Dokumen Perencanaan, Penganggaran, dan Evaluasi Kinerja Perangkat Daerah	Dokumen		Dokumen	7 Dokumen	55,377,000							7 Dokumen	55,377,000	
8 01 01 2.01 01	Penyusunan Dokumen Perencanaan Perangkat Daerah	Jumlah Dokumen Perencanaan Perangkat Daerah				2 Dokumen	7,911,000	Kab. Konawe, Semua Kecamatan, Semua Kelurahan	Dana Transfer Umum-Dana Alokasi Umum	Meningkatkan Sumber Daya Manusia Yang Berkualitas Dan Berdaya Saing	3. MENINGKATKAN KUALITAS PELAYANAN PUBLIK YANG BERBASIS PEMANFAATAN TEKNOLOGI INFORMASI.	Badan Narkotika	2 Dokumen	7,911,000	BADAN NARKOTIKA	
8 01 01 2.01 02	Koordinasi dan Penyusunan Dokumen RKA-SKPD	Jumlah Dokumen RKA-SKPD dan Laporan Hasil Koordinasi Penyusunan Dokumen RKA-SKPD				1 Dokumen	7,911,000	Kab. Konawe, Semua Kecamatan, Semua Kelurahan	Dana Transfer Umum-Dana Alokasi Umum	Meningkatkan Sumber Daya Manusia Yang Berkualitas Dan Berdaya Saing	3. MENINGKATKAN KUALITAS PELAYANAN PUBLIK YANG BERBASIS PEMANFAATAN TEKNOLOGI INFORMASI.	Badan Narkotika	1 Dokumen	7,911,000	BADAN NARKOTIKA	
8 01 01 2.01 03	Koordinasi dan Penyusunan Dokumen Perubahan RKA-SKPD	Jumlah Dokumen Perubahan RKA-SKPD dan Laporan Hasil Koordinasi Penyusunan Dokumen Perubahan RKA-SKPD				1 Dokumen	7,911,000	Kab. Konawe, Semua Kecamatan, Semua Kelurahan	Dana Transfer Umum-Dana Alokasi Umum	Meningkatkan Sumber Daya Manusia Yang Berkualitas Dan Berdaya Saing	3. MENINGKATKAN KUALITAS PELAYANAN PUBLIK YANG BERBASIS PEMANFAATAN TEKNOLOGI INFORMASI.	Badan Narkotika	1 Dokumen	7,911,000	BADAN NARKOTIKA	

**Penetapan Rencana Kerja Pemerintah Daerah (RKPD)
Kabupaten Konawe
Tahun 2023**

Kode	Urusan/ Bidang Urusan/ Program/ Kegiatan/ Sub Kegiatan	Indikator Program/ Kegiatan/ Sub Kegiatan	Target Akhir Periode RPJMD	Realisasi Capaian RKPD Tahun 2021	Prakiraan Capaian Target RKPD Tahun 2022	Capaian Kinerja dan Kerangka Pendanaan						Kelompok Sasaran	Prakiraan Maju Rencana Tahun 2024		Perangkat Daerah Penanggung Jawab
						Target 2023	Pagu Indikatif	Lokasi	Sumber Dana	Prioritas			Target	Pagu Indikatif	
										Nasional	Daerah				
8.01.01.2.01.04	Koordinasi dan Penyusunan DPA-SKPD	Jumlah Dokumen DPA-SKPD dan Laporan Hasil Koordinasi Penyusunan Dokumen DPA-SKPD				1 Dokumen	7,911,000	Kab. Konawe, Semua Kecamatan, Semua Kelurahan	Dana Transfer Umum-Dana Alokasi Umum	Meningkatkan Sumber Daya Manusia Yang Berkualitas Dan Berdaya Saing	3. MENINGKATKAN KUALITAS PELAYANAN PUBLIK YANG BERBASIS PEMANFAATAN TEKNOLOGI INFORMASI.	Badan Narkotika	1 Dokumen	7,911,000	BADAN NARKOTIKA
8.01.01.2.01.05	Koordinasi dan Penyusunan Perubahan DPA- SKPD	Jumlah Dokumen Perubahan DPA-SKPD dan Laporan Hasil Koordinasi Penyusunan Dokumen Perubahan DPA-SKPD				1 Dokumen	7,911,000		Dana Transfer Umum-Dana Alokasi Umum	Meningkatkan Sumber Daya Manusia Yang Berkualitas Dan Berdaya Saing	3. MENINGKATKAN KUALITAS PELAYANAN PUBLIK YANG BERBASIS PEMANFAATAN TEKNOLOGI INFORMASI.	Badan Narkotika	1 Dokumen	7,911,000	BADAN NARKOTIKA
8.01.01.2.01.06	Koordinasi dan Penyusunan Laporan Capaian Kinerja dan Ikhtisar Realisasi Kinerja SKPD	Jumlah Laporan Capaian Kinerja dan Ikhtisar Realisasi Kinerja SKPD dan Laporan Hasil Koordinasi Penyusunan Laporan Capaian Kinerja dan Ikhtisar Realisasi Kinerja SKPD				1 Laporan	7,911,000		Dana Transfer Umum-Dana Alokasi Umum	Meningkatkan Sumber Daya Manusia Yang Berkualitas Dan Berdaya Saing	3. MENINGKATKAN KUALITAS PELAYANAN PUBLIK YANG BERBASIS PEMANFAATAN TEKNOLOGI INFORMASI.	Badan Narkotika	1 Laporan	7,911,000	BADAN NARKOTIKA
8.01.01.2.01.07	Evaluasi Kinerja Perangkat Daerah	Jumlah Laporan Evaluasi Kinerja Perangkat Daerah				1 Laporan	7,911,000	Kab. Konawe, Semua Kecamatan, Semua Kelurahan	Dana Transfer Umum-Dana Alokasi Umum	Meningkatkan Sumber Daya Manusia Yang Berkualitas Dan Berdaya Saing	3. MENINGKATKAN KUALITAS PELAYANAN PUBLIK YANG BERBASIS PEMANFAATAN TEKNOLOGI INFORMASI.	Badan Narkotika	1 Laporan	7,911,000	BADAN NARKOTIKA
8.01.01.2.02	Administrasi Keuangan Perangkat Daerah	Jumlah Laporan Adminstrasi Keuangan Perangkat Daerah	Laporan		Laporan	3 Laporan	1,269,041,862						3 Laporan	1,269,041,862	
8.01.01.2.02.01	Penyediaan Gaji dan Tunjangan ASN	Jumlah Orang yang Menerima Gaji dan Tunjangan ASN				32 Orang/bulan	1,254,002,862	Kab. Konawe, Semua Kecamatan, Semua Kelurahan	Dana Transfer Umum-Dana Alokasi Umum	Meningkatkan Sumber Daya Manusia Yang Berkualitas Dan Berdaya Saing	3. MENINGKATKAN KUALITAS PELAYANAN PUBLIK YANG BERBASIS PEMANFAATAN TEKNOLOGI INFORMASI.	Badan Narkotika	32 Orang/bulan	1,254,002,862	BADAN NARKOTIKA
8.01.01.2.02.05	Koordinasi dan Penyusunan Laporan Keuangan Akhir Tahun SKPD	Jumlah Laporan Keuangan Akhir Tahun SKPD dan Laporan Hasil Koordinasi Penyusunan Laporan Keuangan Akhir Tahun SKPD				1 Laporan	7,911,000	Kab. Konawe, Semua Kecamatan, Semua Kelurahan	Dana Transfer Umum-Dana Alokasi Umum	Meningkatkan Sumber Daya Manusia Yang Berkualitas Dan Berdaya Saing	3. MENINGKATKAN KUALITAS PELAYANAN PUBLIK YANG BERBASIS PEMANFAATAN TEKNOLOGI INFORMASI.	Badan Narkotika	1 Laporan	7,911,000	BADAN NARKOTIKA
8.01.01.2.02.07	Koordinasi dan Penyusunan Laporan Keuangan Bulanan/ Triwulanan/ Semesteran SKPD	Jumlah Laporan Keuangan Bulanan/ Triwulanan/ Semesteran SKPD dan Laporan Koordinasi Penyusunan Laporan Keuangan Bulanan/Triwulanan/Semesteran SKPD				12 Laporan	7,128,000	Kab. Konawe, Semua Kecamatan, Semua Kelurahan	Dana Transfer Umum-Dana Alokasi Umum	Meningkatkan Sumber Daya Manusia Yang Berkualitas Dan Berdaya Saing	3. MENINGKATKAN KUALITAS PELAYANAN PUBLIK YANG BERBASIS PEMANFAATAN TEKNOLOGI INFORMASI.	Badan Narkotika	12 Laporan	7,128,000	BADAN NARKOTIKA

**Penetapan Rencana Kerja Pemerintah Daerah (RKPD)
Kabupaten Konawe
Tahun 2023**

Kode	Urusan/ Bidang Urusan/ Program/ Kegiatan/ Sub Kegiatan	Indikator Program/ Kegiatan/ Sub Kegiatan	Target Akhir Periode RPJMD	Realisasi Capaian RKPD Tahun 2021	Prakiraan Capaian Target RKPD Tahun 2022	Capaian Kinerja dan Kerangka Pendanaan						Kelompok Sasaran	Prakiraan Maju Rencana Tahun 2024		Perangkat Daerah Penanggung Jawab
						Target 2023	Pagu Indikatif	Lokasi	Sumber Dana	Prioritas			Target	Pagu Indikatif	
										Nasional	Daerah				
8.01.01.2.03	Administrasi Barang Milik Daerah pada Perangkat Daerah	Jumlah Laporan Administrasi Barang Milik Daerah pada Perangkat Daerah	Laporan		Laporan	1 Laporan	7,305,000						1 Laporan	7,305,000	
8.01.01.2.03.06	Penatausahaan Barang Milik Daerah pada SKPD	Jumlah Laporan Penatausahaan Barang Milik Daerah pada SKPD				1 Laporan	7,305,000	Kab. Konawe, Semua Kecamatan, Semua Kelurahan	Dana Transfer Umum-Dana Alokasi Umum	Meningkatkan Sumber Daya Manusia Yang Berkualitas Dan Berdaya Saing	3. MENINGKATKAN KUALITAS PELAYANAN PUBLIK YANG BERBASIS PEMANFAATAN TEKNOLOGI INFORMASI.	Badan Narkotika	1 Laporan	7,305,000	BADAN NARKOTIKA
8.01.01.2.05	Administrasi Kepegawaian Perangkat Daerah	Jumlah Pelaksanaan Administrasi Kepegawaian Perangkat Daerah	Bulan		Bulan	12 Bulan	9,000,000						12 Bulan	9,000,000	
8.01.01.2.05.02	Pengadaan Pakaian Dinas beserta Atribut Kelengkapannya	Jumlah Paket Pakaian Dinas beserta Atribut Kelengkapan				1 Paket	9,000,000	Kab. Konawe, Semua Kecamatan, Semua Kelurahan	Dana Transfer Umum-Dana Alokasi Umum	Meningkatkan Sumber Daya Manusia Yang Berkualitas Dan Berdaya Saing	3. MENINGKATKAN KUALITAS PELAYANAN PUBLIK YANG BERBASIS PEMANFAATAN TEKNOLOGI INFORMASI.	Badan Narkotika	1 Paket	9,000,000	BADAN NARKOTIKA
8.01.01.2.06	Administrasi Umum Perangkat Daerah	Jumlah Pelaksanaan Administrasi Umum Perangkat Daerah	Bulan		Bulan	12 Bulan	71,949,200						12 Bulan	71,949,200	
8.01.01.2.06.02	Penyediaan Peralatan dan Perlengkapan Kantor	Jumlah Paket Peralatan dan Perlengkapan Kantor yang Disediakan				12 Paket	12,000,000	Kab. Konawe, Semua Kecamatan, Semua Kelurahan	Dana Transfer Umum-Dana Alokasi Umum	Meningkatkan Sumber Daya Manusia Yang Berkualitas Dan Berdaya Saing	3. MENINGKATKAN KUALITAS PELAYANAN PUBLIK YANG BERBASIS PEMANFAATAN TEKNOLOGI INFORMASI.	Badan Narkotika	12 Paket	12,000,000	BADAN NARKOTIKA
8.01.01.2.06.04	Penyediaan Bahan Logistik Kantor	Jumlah Paket Bahan Logistik Kantor yang Disediakan				1 Paket	4,000,000	Kab. Konawe, Semua Kecamatan, Semua Kelurahan	Dana Transfer Umum-Dana Alokasi Umum	Meningkatkan Sumber Daya Manusia Yang Berkualitas Dan Berdaya Saing	3. MENINGKATKAN KUALITAS PELAYANAN PUBLIK YANG BERBASIS PEMANFAATAN TEKNOLOGI INFORMASI.	Badan Narkotika	1 Paket	4,000,000	BADAN NARKOTIKA
8.01.01.2.06.05	Penyediaan Barang Cetak dan Penggandaan	Jumlah Paket Barang Cetak dan Penggandaan yang Disediakan				2 Paket	6,116,880	Kab. Konawe, Semua Kecamatan, Semua Kelurahan	Dana Transfer Umum-Dana Alokasi Umum	Meningkatkan Sumber Daya Manusia Yang Berkualitas Dan Berdaya Saing	3. MENINGKATKAN KUALITAS PELAYANAN PUBLIK YANG BERBASIS PEMANFAATAN TEKNOLOGI INFORMASI.	Badan Narkotika	2 Paket	6,116,880	BADAN NARKOTIKA
8.01.01.2.06.09	Penyelenggaraan Rapat Koordinasi dan Konsultasi SKPD	Jumlah Laporan Penyelenggaraan Rapat Koordinasi dan Konsultasi SKPD				4 Laporan	49,832,320	Kab. Konawe, Semua Kecamatan, Semua Kelurahan	Dana Transfer Umum-Dana Alokasi Umum	Meningkatkan Sumber Daya Manusia Yang Berkualitas Dan Berdaya Saing	3. MENINGKATKAN KUALITAS PELAYANAN PUBLIK YANG BERBASIS PEMANFAATAN TEKNOLOGI INFORMASI.	Badan Narkotika	4 Laporan	49,832,320	BADAN NARKOTIKA

**Penetapan Rencana Kerja Pemerintah Daerah (RKPD)
Kabupaten Konawe
Tahun 2023**

Kode	Urusan/ Bidang Urusan/ Program/ Kegiatan/ Sub Kegiatan	Indikator Program/ Kegiatan/ Sub Kegiatan	Target Akhir Periode RPJMD	Realisasi Capaian RKPD Tahun 2021	Prakiraan Capaian Target RKPD Tahun 2022	Capaian Kinerja dan Kerangka Pendanaan						Kelompok Sasaran	Prakiraan Maju Rencana Tahun 2024		Perangkat Daerah Penanggung Jawab
						Target 2023	Pagu Indikatif	Lokasi	Sumber Dana	Prioritas			Target	Pagu Indikatif	
										Nasional	Daerah				
8 01 01 2.07	Pengadaan Barang Milik Daerah Penunjang Urusan Pemerintah Daerah	Jumlah Pengadaan Barang Milik Daerah Penunjang Urusan Pemerintah Daerah	unit		unit	29 unit	16,800,000						29 unit	16,800,000	
8 01 01 2.07 06	Pengadaan Peralatan dan Mesin Lainnya	Jumlah Unit Peralatan dan Mesin Lainnya yang Disediakan				1 Unit	10,000,000	Kab. Konawe, Semua Kecamatan, Semua Kelurahan	Dana Transfer Umum-Dana Alokasi Umum	Meningkatkan Sumber Daya Manusia Yang Berkualitas Dan Berdaya Saing	3. MENINGKATKAN KUALITAS PELAYANAN PUBLIK YANG BERBASIS PEMANFAATAN TEKNOLOGI INFORMASI.	Badan Narkotika	1 Unit	10,000,000	BADAN NARKOTIKA
8 01 01 2.07 11	Pengadaan Sarana dan Prasarana Pendukung Gedung Kantor atau Bangunan Lainnya	Jumlah Unit Sarana dan Prasarana Pendukung Gedung Kantor atau Bangunan Lainnya yang Disediakan				10 Unit	6,800,000	Kab. Konawe, Semua Kecamatan, Semua Kelurahan	Dana Transfer Umum-Dana Alokasi Umum	Meningkatkan Sumber Daya Manusia Yang Berkualitas Dan Berdaya Saing	3. MENINGKATKAN KUALITAS PELAYANAN PUBLIK YANG BERBASIS PEMANFAATAN TEKNOLOGI INFORMASI.	Badan Narkotika	10 Unit	6,800,000	BADAN NARKOTIKA
8 01 01 2.08	Penyediaan Jasa Penunjang Urusan Pemerintahan Daerah	Jasa Penunjang Urusan Pemerintahan Daerah	Bulan		Bulan	12 Bulan	112,625,000						12 Bulan	112,625,000	
8 01 01 2.08 01	Penyediaan Jasa Surat Menyurat	Jumlah Laporan Penyediaan Jasa Surat Menyurat				12 Laporan	945,000	Kab. Konawe, Semua Kecamatan, Semua Kelurahan	Dana Transfer Umum-Dana Alokasi Umum	Meningkatkan Sumber Daya Manusia Yang Berkualitas Dan Berdaya Saing	3. MENINGKATKAN KUALITAS PELAYANAN PUBLIK YANG BERBASIS PEMANFAATAN TEKNOLOGI INFORMASI.	Badan Narkotika	12 Laporan	945,000	BADAN NARKOTIKA
8 01 01 2.08 02	Penyediaan Jasa Komunikasi, Sumber Daya Air dan Listrik	Jumlah Laporan Penyediaan Jasa Komunikasi, Sumber Daya Air dan Listrik yang Disediakan				12 Laporan	2,400,000	Kab. Konawe, Semua Kecamatan, Semua Kelurahan	Dana Transfer Umum-Dana Alokasi Umum	Meningkatkan Sumber Daya Manusia Yang Berkualitas Dan Berdaya Saing		Badan Narkotika	12 Laporan	2,400,000	BADAN NARKOTIKA
8 01 01 2.08 04	Penyediaan Jasa Pelayanan Umum Kantor	Jumlah Laporan Penyediaan Jasa Pelayanan Umum Kantor yang Disediakan				4 Laporan	109,280,000	Kab. Konawe, Semua Kecamatan, Semua Kelurahan	Dana Transfer Umum-Dana Alokasi Umum	Meningkatkan Sumber Daya Manusia Yang Berkualitas Dan Berdaya Saing	3. MENINGKATKAN KUALITAS PELAYANAN PUBLIK YANG BERBASIS PEMANFAATAN TEKNOLOGI INFORMASI.	Badan Narkotika	4 Laporan	109,280,000	BADAN NARKOTIKA
8 01 01 2.09	Pemeliharaan Barang Milik Daerah Penunjang Urusan Pemerintahan Daerah	Jumlah Barang Milik Daerah Penunjang Urusan Pemerintahan Daerah yang di Pelihara	unit		unit	7 unit	22,500,000						7 unit	22,500,000	
8 01 01 2.09 02	Penyediaan Jasa Pemeliharaan, Biaya Pemeliharaan, Pajak dan Perizinan Kendaraan Dinas Operasional atau Lapangan	Jumlah Kendaraan Dinas Operasional atau Lapangan yang Dipelihara dan dibayarkan Pajak dan Perizinannya				3 Unit	12,500,000	Kab. Konawe, Semua Kecamatan, Semua Kelurahan	Dana Transfer Umum-Dana Alokasi Umum	Meningkatkan Sumber Daya Manusia Yang Berkualitas Dan Berdaya Saing	3. MENINGKATKAN KUALITAS PELAYANAN PUBLIK YANG BERBASIS PEMANFAATAN TEKNOLOGI INFORMASI.	Badan Narkotika	3 Unit	12,500,000	BADAN NARKOTIKA

**Penetapan Rencana Kerja Pemerintah Daerah (RKPD)
Kabupaten Konawe
Tahun 2023**

Kode	Urusan/ Bidang Urusan/ Program/ Kegiatan/ Sub Kegiatan	Indikator Program/ Kegiatan/ Sub Kegiatan	Target Akhir Periode RPJMD	Realisasi Capaian RKPD Tahun 2021	Prakiraan Capaian Target RKPD Tahun 2022	Capaian Kinerja dan Kerangka Pendanaan						Kelompok Sasaran	Prakiraan Maju Rencana Tahun 2024		Perangkat Daerah Penanggung Jawab	
						Target 2023	Pagu Indikatif	Lokasi	Sumber Dana	Prioritas			Target	Pagu Indikatif		
										Nasional	Daerah					
8.01.01.2.09.09	Pemeliharaan/Rehabilitasi Gedung Kantor dan Bangunan Lainnya	Jumlah Gedung Kantor dan Bangunan Lainnya yang Dipelihara/Direhabilitasi				1 Unit	10,000,000	Kab. Konawe, Semua Kecamatan, Semua Kelurahan	Dana Transfer Umum-Dana Alokasi Umum	Meningkatkan Sumber Daya Manusia Yang Berkualitas Dan Berdaya Saing	3. MENINGKATKAN KUALITAS PELAYANAN PUBLIK YANG BERBASIS PEMANFAATAN TEKNOLOGI INFORMASI.	Badan Narkotika	1 Unit	10,000,000	BADAN NARKOTIKA	
8.01.05	PROGRAM PEMBINAAN DAN PENGEMBANGAN KETAHANAN EKONOMI, SOSIAL, DAN BUDAYA	PERSENTASE WILAYAH BEBAS NARKOBA	%		%	100,00 %	179,611,000						100,00 %	179,611,000		
8.01.05.2.01	Perumusan Kebijakan Teknis dan Pemantapan Pelaksanaan Bidang Ketahanan Ekonomi, Sosial dan Budaya	Jumlah Rumusan Kebijakan yang Tersusun dan yang dilaksanakan	Perda		Perda	1 Perda	179,611,000						1 Perda	179,611,000		
8.01.05.2.01.03	Pelaksanaan Kebijakan di Bidang Ketahanan Ekonomi, Sosial, Budaya dan Fasilitasi Pencegahan Penyalagunaan Narkotika, Fasilitasi Kerukunan Umat Beragama dan Penghayat Kepercayaan di Daerah	Jumlah Orang yang Mengikuti Pelaksanaan Kebijakan di Bidang Ketahanan Ekonomi, Sosial, Budaya dan Fasilitasi Pencegahan Penyalagunaan Narkotika, Fasilitasi Kerukunan Umat Beragama dan Penghayat Kepercayaan di Daerah				210 Orang	79,611,000	Kab. Konawe, Semua Kecamatan, Semua Kelurahan	Dana Transfer Umum-Dana Alokasi Umum	Revolusi Mental dan Pembangunan Kebudayaan	3. MENINGKATKAN KUALITAS PELAYANAN PUBLIK YANG BERBASIS PEMANFAATAN TEKNOLOGI INFORMASI.	Badan Narkotika	210 Orang	79,611,000	BADAN NARKOTIKA	
8.01.05.2.01.05	Pelaksanaan Monitoring, Evaluasi dan Pelaporan di Bidang Ketahanan Ekonomi, Sosial, Budaya dan Fasilitasi Pencegahan Penyalagunaan Narkotika, Fasilitasi Kerukunan Umat Beragama dan Penghayat Kepercayaan di Daerah	Jumlah Laporan Hasil Monitoring, Evaluasi dan Pelaporan di Bidang Ketahanan Ekonomi, Sosial, Budaya dan Fasilitasi Pencegahan Penyalagunaan Narkotika, Fasilitasi Kerukunan Umat Beragama dan Penghayat Kepercayaan di Daerah				4 Laporan	100,000,000	Kab. Konawe, Semua Kecamatan, Semua Kelurahan	Dana Transfer Umum-Dana Alokasi Umum	Revolusi Mental dan Pembangunan Kebudayaan	3. MENINGKATKAN KUALITAS PELAYANAN PUBLIK YANG BERBASIS PEMANFAATAN TEKNOLOGI INFORMASI.	Badan Narkotika	4 Laporan	100,000,000	BADAN NARKOTIKA	
TOTAL							2,051,352,063,344								118,652,054,316,275,936	

BAB 6. KEBIJAKAN PEMULIHAN EKONOMI DALAM PENANGANAN DAMPAK PANDEMI *CORONA VIRUS DISEASE 19*

6.1 ARAH KEBIJAKAN PEMULIHAN EKONOMI DALAM PENANGANAN DAMPAK PANDEMI COVID-19



6.1 Arah Kebijakan Pemulihan Ekonomi Dalam Penanganan Dampak Pandemi Covid-19

Perekonomian Indonesia masih akan menghadapi berbagai tantangan. Di sisi eksternal, tantangan utama bersumber dari akibat dampak Covid-19 yang menyebar secara cepat dan mengancam kesehatan publik, mendorong negara-negara untuk mengambil berbagai langkah pencegahan yang ekstrim. Sejak Covid-19 mewabah, Pemerintah Indonesia selalu melakukan respon yang adaptif dan terus memperkuat langkah-langkah yang telah diambil, hingga tercipta kebijakan yang paling tepat dalam menghadapi situasi yang dinamis. Merespon situasi Pandemi Covid-19 yang semakin membaik Pemerintah melakukan beberapa penyesuaian terhadap kebijakan stimulus dan pendanaan penanganan Pemulihan Ekonomi akibat dampak Covid-19. Stimulus yang telah diluncurkan terus diperkuat untuk memastikan agar berbagai program serta alokasi anggarannya menjadi instrumen yang optimal untuk melindungi masyarakat dan dunia usaha pasca pandemi. Secara garis besar, terdapat dua dimensi utama di dalam stimulus penanganan Covid-19, yang pertama adalah untuk penanganan kesehatan sebagai sumber utama penyebab krisis. Dimensi kedua adalah penanganan krisis ekonomi sebagai efek domino dari krisis kesehatan, melalui program Pemulihan Ekonomi Nasional.



Melihat dampak ekonomi yang ditimbulkan dari pandemi COVID-19, berbagai negara di dunia telah melakukan langkah luar biasa (extraordinary) yakni dengan menggelontorkan stimulus ekonomi yang sangat besar baik melalui instrumen fiskal maupun moneter. Langkah-langkah kebijakan tersebut dilakukan dengan tujuan utama yakni akselerasi penanganan COVID-19 hingga upaya mitigasi dampak ekonomi dan keuangan. Demikian pula pemerintah Indonesia sejak awal tahun 2022 dilakukan pengalihan sumber daya anggaran untuk mengatasi dampak ekonomi akibat covid-19 dengan mendorong terlaksananya vaksinasi diseluruh wilayah Kabupaten/Kota. Pemerintah mendorong hal ini guna memastikan bahwa setiap warga negara memiliki system imun yang kuat dalam menghadapi resiko penyebaran covid-19. Berdasarkan rilis data hingga maret, tercatat $\pm 154,26$ juta jiwa penduduk Indonesia sudah tuntas melaksanakan vaksinasi. Artinya sudah sekitar 74,07% penduduk Indonesia yang melaksanakan vaksin dari target pemerintah sebanyak 208 juta jiwa yang harus divaksin. Hal ini mengindikasikan bahwa pada tahun 2023 kebijakan vaksinasi masih akan terus dilakukan oleh Pemerintah.

Arah kebijakan fiskal 2023 adalah mendorong peningkatan produktivitas untuk transformasi ekonomi yang inklusif dan berkelanjutan. Sementara itu APBN terus digunakan untuk diprioritaskan kepada pembangunan kualitas sumber daya manusia, mendorong pembangunan infrastruktur, memperkuat reformasi birokrasi, untuk mendukung peningkatan produktivitas.

Pemerintah telah mengerahkan upaya terbaiknya untuk mengatasi dampak pandemi sedini mungkin. Anggaran Pendapatan dan Belanja Negara (APBN) sebagai instrumen kebijakan fiskal bekerja keras menahan laju tekanan terhadap perekonomian dampak pandemi dari resesi ekonomi yang lebih dalam. Dari sisi pendapatan negara, reformasi di bidang perpajakan akan diarahkan untuk menggali dan meningkatkan basis perpajakan, memperkuat sistem perpajakan, serta peningkatan strategi antara pendapatan perpajakan dan PNBPN. Sedangkan di bidang PNBPN, Pemerintah akan terus optimalkan aset negara untuk bisa menghasilkan dividen maupun pendapatan sehingga pelayanan publik dapat meningkat. Selanjutnya dari sisi belanja negara, reformasi dilakukan agar kualitas belanja terus meningkat sehingga berbagai program prioritas dengan berorientasi hasil dapat diakomodir. Efisiensi belanja juga akan dilakukan terhadap belanja-belanja non prioritas baik di pusat maupun di daerah. Dengan demikian, belanja APBN diarahkan untuk membantu masyarakat serta pembangunan infrastruktur, bukan untuk pembangunan kantor dan kendaraan dinas pemerintah. Hal ini diharapkan mampu menjaga perekonomian kita tetap stabil dan mampu bertahan dari berbagai krisis yang hadir. Selain belanja yang dilakukan Kementerian/Lembaga, belanja pemerintah daerah yang dananya berasal dari TKDD juga ditingkatkan kualitasnya. DAU dan DBH digunakan untuk mendorong layanan publik. Dana transfer khusus (termasuk DAK fisik dan nonfisik) dialokasikan untuk membantu pelayanan dasar di masyarakat. Sedangkan dana desa digunakan untuk melindungi masyarakat dan memulihkan ekonomi pada tingkat desa.



Sementara dari sisi internal yang menjadi tantangan perekonomian adalah sebagai berikut :

1. Adanya perubahan regulasi dari Undang-Undang Nomor 28 Tahun 2009 tentang Pajak Daerah dan Retribusi Daerah menjadi Undang-Undang Nomor 1 Tahun 2022 Tentang Hubungan Keuangan antara Pemerintah Pusat dan Pemerintah Daerah yang mengharuskan adanya perubahan pendapatan daerah.
2. Lanjutan Pembangunan Revitalisasi Kota Unaha.
3. Masih rendahnya aksesibilitas masyarakat. Dibeberapa wilayah yang memiliki potensi perekonomian cukup besar masih belum memiliki infrastruktur wilayah yang memadai. Hal ini jelas menjadi problem yang mesti segera ditangani. Sebab ketersediaan infrastruktur menjadi syarat bagi berkembangnya perekonomian masyarakat. Dengan perbaikan infrastruktur diharapkan hasil-hasil komoditi andalan masyarakat dapat terdistribusi secepatnya. Sehingga roda perekonomian dapat berjalan lancar dan berkelanjutan.
4. Kualitas sumber daya aparatur yang belum memadai. Isu yang saat ini mengemuka ditengah kalangan birokrasi pemerintah adalah ketersediaan aparatur yang memiliki kualitas, kompetensi dan integritas sehingga peningkatan kualitas aparatur merupakan salah satu isu yang harus segera ditangani karena salah satu faktor penyebab rendahnya kualitas pelayanan umum kepada masyarakat antara lain karena tingginya penyalahgunaan kewenangan dan penyimpangan didalam pengelolaan pemerintahan daerah. Olehnya itu, Kapasitas kelembagaan menjadi permasalahan utama mengingat peran Pemerintah Kabupaten Konawe sebagai agen pembangunan masih sangat sentral dalam menentukan tingkat kesejahteraan masyarakat dan bagaimana menjadikan Kabupaten Konawe memiliki daya saing dalam ekonomi dan berkehidupan pada umumnya.
5. Mekanisme pasar yang belum berjalan dengan begitu baik sehingga harga jual komoditi lokal masih bergantung pada mekanisme pasar yang dikendalikan oleh pihak swasta.

BAB 7. KINERJA PENYELENGGARAAN PEMERINTAHAN DAERAH

“INDIKATOR KINERJA PENYELENGGARAAN PEMERINTAHAN BERTUJUAN UNTUK MEMBERI PANDUAN DALAM PENCAPAIAN KINERJA TAHUNAN YANG DITETAPKAN MENJADI INDIKATOR KINERJA UTAMA (IKU) MAUPUN INDIKATOR KINERJA KUNCI (IKK) PADA TAHUN AKHIR PERENCANAAN”



Penetapan indikator kinerja daerah akan menjadi gambaran keberhasilan pencapaian visi dan misi Bupati dan Wakil Bupati Konawe Tahun 2018-2023. Indikator kinerja daerah selanjutnya ditetapkan menjadi Indikator Kinerja Utama (IKU) dan Indikator Kinerja Penyelenggaraan Pemerintahan Daerah yang ditetapkan sebagai Indikator Kinerja Kunci. Terdapat Indikator Kinerja Utama (IKU) Bupati dan Wakil Bupati Konawe Tahun 2018-2023 yang akan diintegrasikan secara berjenjang ke indikator kinerja eselon II, eselon III. Pengeintegrasian indikator kinerja hingga ke level eselon bertujuan untuk memastikan bahwa seluruh perangkat daerah berperan dalam upaya mewujudkan visi dan misi Bupati dan Wakil Bupati Konawe Tahun 2018-2023. Indikator kinerja seluruh komponen perangkat tergambar dalam Dokumen Rencana Strategis (Renstra) masing-masing OPD.



TABEL 6.1
PENETAPAN INDIKATOR KINERJA UTAMA (IKU) KABUPATEN KONAWE TAHUN 2018-2023

NO	SASARAN STRATEGIS	INDIKATOR KINERJA	SATUAN	KONDISI AWAL 2018	CAPAIAN KINERJA DAN KERANGKA PENDANAAN PROGRAM					
					TAHUN 2019	TAHUN 2020	TAHUN 2021	TAHUN 2022	TAHUN 2023	KONDISI AKHIR
					TARGET	TARGET	TARGET	TARGET	TARGET	TARGET
1	2	3	4	5	6	7	8	9	10	11
1	Meningkatnya kualitas kesehatan masyarakat secara menyeluruh	Usia Harapan Hidup	Tahun	69,76	69,9	70,29	70,67	71,06	71,44	71,44
2	Meningkatnya angka partisipasi pendidikan dijenjang pendidikan PAUD/TK, SD/MI dan SMP/MTs	Harapan Lama Sekolah	Tahun	12,98	13,03	13,09	13,15	13,21	13,26	13,26
		Angka Rata-Rata Lama Sekolah	Tahun	8,94	8,64	8,67	8,69	8,72	8,75	8,75
3	Meningkatnya produktifitas daerah pada sektor- sektor unggulan sehingga menjadikan Konawe sentra produksi beras dan sentra produksi ternak	Pertumbuhan PDRB	%	7,44	10,56	11,61	11,89	12,73	13,09	13,09
		Produksi Padi	Ton	216.381,00	220.000,00	225.000,00	230.000,00	235.000,00	240.000,00	1.150.000,00
		Populasi ternak sapi	Ekor	44.497,00	52.000	62.250	75.500	92.700	115.500	397.950
		Produksi perikanan	Ton	121.183,00	124.900	128.500	132.500	135.800	136.500	658.200
4	Meningkatnya realisasi investasi daerah	Realisasi Nilai investasi Penanaman Modal Dalam Negeri dan Penanaman Modal Asing (PMDN/PMA)	Rupiah	4.518.123.973.708,00	4.700.000.000.000,00	5.000.000.000.000,00	6.000.000.000.000,00	7.000.000.000.000,00	8.000.000.000.000,00	30.700.000.000.000,00
5	Meningkatnya akses infrastruktur pada berbagai sektor dalam rangka mendukung aktifitas sosial dan ekonomi masyarakat	Indeks konektifitas wilayah	Indeks	0,897	0,931	0,966	0,966	0,966	0,966	0,966

NO	SASARAN STRATEGIS	INDIKATOR KINERJA	SATUAN	KONDISI AWAL 2018	CAPAIAN KINERJA DAN KERANGKA PENDANAAN PROGRAM					
					TAHUN 2019	TAHUN 2020	TAHUN 2021	TAHUN 2022	TAHUN 2023	KONDISI AKHIR
					TARGET	TARGET	TARGET	TARGET	TARGET	TARGET
1	2	3	4	5	6	7	8	9	10	11
6	Tersedianya infrastruktur usaha mikro untuk membuka ruang usaha bagi masyarakat	Pendapatan Per Kapita	Rp	1.901.759,00	2.061.358,00	2.300.682,00	2.574.233,00	2.901.933,00	3.281.976,00	3.281.976,00
7	Terjaganya kualitas lingkungan hidup	Indeks kualitas lingkungan hidup	Range	80,33	80,7	81,1	81,5	81,9	82,3	82,3
8	Terimplementasinya nilai-nilai kearifan budaya lokal sebagai identitas masyarakat	Cakupan implemtasi praktek-praktek kearifan budaya pada aktifitas masyarakat	Kec.	29	29	29	29	29	29	29
9	Meningkatnya pelayanan melalui peningkatan kualitas dan kapasitas sumber daya aparatur serta peningkatan sarana dan prasarana pelayanan publik	Penilaian SAKIP	Status	C	B	BB	BB	A	A	A
		Penilaian LPPD	Status	Sedang	Tinggi	Sangat Tinggi	Sangat Tinggi	Sangat Tinggi	Sangat Tinggi	Sangat Tinggi
10	Terselenggaranya pemerintahan yang bersih dan berwibawa serta bebas dari praktek Korupsi, Kolusi dan Nepotisme (KKN) melalui pemanfaatan Informasi Teknologi (IT)	Opini BPK terhadap LK daerah	Opini	WTP	WTP	WTP	WTP	WTP	WTP	WTP
11	Menurunnya jumlah penduduk miskin	Persentase penduduk miskin	%	13,48	12,65	11,65	9,65	8,65	7,65	7,65

NO	SASARAN STRATEGIS	INDIKATOR KINERJA	SATUAN	KONDISI AWAL 2018	CAPAIAN KINERJA DAN KERANGKA PENDANAAN PROGRAM						
					TAHUN 2019	TAHUN 2020	TAHUN 2021	TAHUN 2022	TAHUN 2023	KONDISI AKHIR	
					TARGET	TARGET	TARGET	TARGET	TARGET	TARGET	
1	2	3	4	5	6	7	8	9	10	11	
		Gini Ratio	%	0,373	0,37	0,367	0,362	0,362	0,362	0,358	0,358

TABEL 6.2
PENETAPAN INDIKATOR KINERJA KUNCI (IKK) TERHADAP CAPAIAN KINERJA
PENYELENGGARAAN URUSAN PEMERINTAH KABUPATEN KONAWE TAHUN 2018-2021

NO	Indeks/Urusan/IKK Hasil (Outcome)	Capaian Kinerja 2018	Capaian Kinerja 2019	Capaian Kinerja 2020	Capaian Kinerja 2021	Sumber Data
1	2	3	4	5	6	7
INDEKS CAPAIAN URUSAN PEMERINTAHAN (WAJIB)						
PENDIDIKAN						
1	Tingkat partisipasi warga negara usia 5-6 tahun yang berpartisipasi dalam PAUD	66,12	95,97	99,58	99,57	Dinas Pendidikan dan Capil
2	Tingkat partisipasi warga negara usia 7-12 tahun yang berpartisipasi dalam pendidikan dasar	99,93	99,89	99,63	98,28	Dinas Pendidikan dan Capil
3	Tingkat partisipasi warga negara usia 13- 15 tahun yang berpartisipasi dalam pendidikan menengah pertama	93,00	94,34	96,97	97,99	Dinas Pendidikan dan Capil
4	Tingkat partisipasi warga negara usia 7-18 tahun yang belum menyelesaikan pendidikan dasar dan menengah yg berpartisipasi dalam pendidikan kesetaraan		96,20	95,46	97,96	Dinas Pendidikan
KESEHATAN						
1	Rasio Daya Tampung Rumah Sakit Rujukan		1,58	2,42	0,24	Blud/CAPIL
2	Persentase RS Rujukan Tingkat kabupaten/kota yang terakreditasi		100,00	100	100	Blud
3	Persentase ibu hamil mendapatkan pelayanan kesehatan ibu hamil		100,00	100,00	97,46	Dinas Kesehatan
4	Persentase ibu bersalin Mendapatkan pelayanan persalinan	90,77	100,00	100,00	100,00	Dinas Kesehatan
5	Persentase bayi baru lahir mendapatkan pelayanan kesehatan bayi baru lahir		97,87	100,00	99,18	Dinas Kesehatan

NO	Indeks/Urusan/IKK Hasil (Outcome)	Capaian Kinerja 2018	Capaian Kinerja 2019	Capaian Kinerja 2020	Capaian Kinerja 2021	Sumber Data
1	2	3	4	5	6	7
6	Cakupan pelayanan kesehatan balita sesuai standar		93,65	100,00	98,53	Dinas Kesehatan
7	Persentase anak usia pendidikan dasar yg mendapatkan pelayanan kesehatan sesuai standar		96,54	99,51	99,59	Dinas Kesehatan
8	Persentase orang usia 15-29 tahun mendapatkan skrining kesehatan sesuai standar		80,09	99,85	98,04	Dinas Kesehatan
9	Persentase warga negara usia 60 tahun ke atas mendapatkan skrining kesehatan sesuai standar		91,09	98,28	97,12	Dinas Kesehatan
10	Persentase penderita hipertensi yg mendapatkan pelayanan kesehatan sesuai standar		92,79	98,34	97,85	Dinas Kesehatan
11	Persentase penderita DM yang mendapatkan pelayanan kesehatan sesuai standar		93,35	100,00	98,94	Dinas Kesehatan
12	Persentase ODGJ berat yang mendapatk pelayanan kesehatan jiwa sesuai standar		100,00	100,00	99,26	Dinas Kesehatan
13	Persentase orang terduga TBC mendapatkan pelayanan TBC sesuai standar	89,02	100,00	100,00	99,45	Dinas Kesehatan
14	Persentase orang dengan resiko terinfeksi HIV mendapatkan pelayanan deteksi dini HIV sesuai standar		100,00	100,00	99,42	Dinas Kesehatan
PEKERJAAN UMUM						
1	Rasio luas kawasan permukiman rawan pengendalian banjir di WS Kewenangan Kab/Kota		96,22	100,00	46,39	Dinas Pekerjaan Umum
2	Rasio luas kawasan permukiman sepanjang pantai rawan abrasi,		85,56	100,00	100,00	Dinas Pekerjaan Umum

NO	Indeks/Urusan/IKK Hasil (Outcome)	Capaian Kinerja 2018	Capaian Kinerja 2019	Capaian Kinerja 2020	Capaian Kinerja 2021	Sumber Data
1	2	3	4	5	6	7
	erosi, dan akresi yg terlindungi oleh Infrastruktur pengaman pantai di WS kewenangan Kab/Kota					
3	Rasio luas daerah irigasi kewenangan kabupaten/kota yang dilayani oleh jaringan irigasitangga di seluruh kab/kota	48,99	100,00	100,00	91,02	Dinas Pekerjaan Umum
4	Persentase jumlah rumah tangga yang mendapatkan akses terhadap air minum melalui SPAM jaringan perpipaan dan bukan jaringan perpipaan terlindungi terhadap rumah	65,03	100,00	100,00	100,00	Dinas Pekerjaan Umum
5	Persentase jumlah rumah tangga yg memperoleh layanan pengolahan air limbah domestik	59,85	100,00	100,00	100,00	Dinas Pekerjaan Umum
6	Rasio kepatuhan IMB kab/ kota			100,00	100,00	Dinas Pekerjaan Umum
7	Tingkat Kemantapan Jalan kabupaten/kota	49,95	93,84	97,01	96,93	Dinas Pekerjaan Umum
8	Rasio tenaga operator/teknisi/analisis yg memiliki sertifikat kompetensi		100,00	100	100	Dinas Pekerjaan Umum
9	Rasio proyek yang menjadi kewenangan pengawasannya tanpa kecelakaan konstruksi		0,00	100,00	100	Dinas Pekerjaan Umum
PERUMAHAN						
1	Penyediaan dan rehabili-tasi rumah layak huni bagi korban bencana kab/kota	84,40	100,00	100,00	100,00	Dinas Pekerjaan Umum

NO	Indeks/Urusan/IKK Hasil (Outcome)	Capaian Kinerja 2018	Capaian Kinerja 2019	Capaian Kinerja 2020	Capaian Kinerja 2021	Sumber Data
1	2	3	4	5	6	7
2	Fasilitasi penyediaan rumah layak huni bagi masyarakat terdampak relokasi program pemerintah kab/kota		100	100	100	Dinas Pekerjaan Umum
3	Persentase kawasan permukiman kumuh dibawah 10 ha di kabupaten/kota yang ditangani		100,00	100,00	100,00	Dinas Pekerjaan Umum
4	Berkurangnya jumlah unit RTLH (Rumah Tidak Layak Huni)		1,93	18,00	22,00	Dinas Pekerjaan Umum
5	Jumlah perumahan yang sudah dilengkapi PSU (Prasarana, Sarana dan Utilitas Umum)		100,00	100	100	Dinas Pekerjaan Umum
TRANTIBUMLINMAS						
1	Persentase Gangguan Trantibum yang dapat diselesaikan		100,00	100	100	Satuan Polisi Pamong Praja
2	Persentase Perda dan Perkada yang ditegakkan		100,00	100	100	Satuan Polisi Pamong Praja
3	Jumlah warga negara yang memperoleh layanan informasi rawan bencana		8314,00	20225	163756	BPBD
4	Jumlah warga negara yang memperoleh layanan pencegahan dan kesiapsiagaan terhadap bencana		8314,00	8314	7437	BPBD
5	Jumlah warga negara yang memperoleh layanan penyelamatan dan evakuasi korban bencana		8314,00	20225	100	Satuan Polisi Pamong Praja
6	Persentase pelayanan penyelamatan dan evakuasi korban kebakaran		100,00	100	100	Satuan Polisi Pamong Praja

NO	Indeks/Urusan/IKK Hasil (Outcome)	Capaian Kinerja 2018	Capaian Kinerja 2019	Capaian Kinerja 2020	Capaian Kinerja 2021	Sumber Data
1	2	3	4	5	6	7
7	Waktu tanggap (response time) penanganan kebakaran		25,00	11,75	15,56	Satuan Polisi Pamong Praja
SOSIAL						
1	Persentase penyandang disabilitas terlantar, anak terlantar, lanjut usia terlantar dan gelandangan pengemis yg terpenuhi kebutuhan dasarnya di luar panti (Indikator SPM)	100,00	100,00	100,00	100,00	Dinas sosial
2	Persentase korban bencana alam dan sosial yang terpenuhi kebutuhan dasarnya pada saat dan setelah tanggap darurat bencana daerah kab/kota		97,34	100,00	100,00	Dinas sosial
KETENAGAKERJAAN						
1	Persentase kegiatan yg dilaksanakan yg mengacu ke rencana tenaga kerja		100,00	100	100	Dinas Ketenagakerjaan
2	Persentase Tenaga Kerja Bersertifikat Kompetensi		2,02	0,44	21,06	Dinas Ketenagakerjaan
3	Tingkat Produktivitas Tenaga Kerja		439629803,82	6.433.315.240	678.198.440.208	Dinas Ketenagakerjaan
4	Persentase Perusahaan yang menerapkan tata kelola kerja yang layak (PP/PKB, LKS Bipartit, Struktur Skala Upah, dan terdaftar peserta BPJS Ketenagakerjaan)		100,00	100	100	Dinas Ketenagakerjaan
5	Persentase Tenaga kerja yang ditempatkan (dalam dan luar negeri) melalui mekanisme layanan Antar Kerja		81,82	100,00	45,18	Dinas Ketenagakerjaan
PEMBERDAYAAN PEREMPUAN DAN PERLINDUNGAN ANAK						
1	Persentase ARG pada		0,05	0,02	0,06	Dinas P3A

NO	Indeks/Urusan/IKK Hasil (Outcome)	Capaian Kinerja 2018	Capaian Kinerja 2019	Capaian Kinerja 2020	Capaian Kinerja 2021	Sumber Data
1	2	3	4	5	6	7
	belanja langsung APBD					
2	Persentase anak korban kekerasan yang ditangani instansi terkait kabupaten		0,03	0,02	0,02	Dinas P3A / Capil
3	Rasio kekerasan terhadap perempuan, termasuk TPPO (per 100.000 penduduk perempuan)		0,22	0,32%	1,59%	Dinas P3A / Capil
PANGAN						
1	Persentase ketersediaan pangan (Tersedianya cadangan beras/ jagung sesuai kebutuhan)	15,24	135,41	134,62	72,53	Dinas Tanaman Pangan
PERTANAHAN						
1	Persentase pemanfaatan tanah yg sesuai dgn peruntukkan tanahnya diatas izin lokasi dibandingkan dgn luas izin lokasi yg diterbitkan	100,00	100,00	100	100	Badan Pertanahan
2	Persentase penetapan tanah utk Pembangunan fasilitas umum		100,00	100	100	Badan Pertanahan
3	Tersedianya lokasi pembangunan dalam rangka penanaman modal.		100,00	100	100	Badan Pertanahan
4	Tersedianya Tanah Obyek Landreform (TOL) yang siap didistribusikan yang berasal dari Tanah Kelebihan Maksimum dan Tanah Absentee		100,00	100	100	Badan Pertanahan
5	Tersedianya tanah untuk masyarakat.	100,00	100,00	100	100	Badan Pertanahan
6	Penangan sengketa tanah garapan yang dilakukan melalui mediasi	50,00	100,00	100	100	Badan Pertanahan
LINGKUNGAN HIDUP						
1	Indeks Kualitas Lingkungan Hidup (IKLH) Kab/Kota		80,30	81,74	86,21	Dinas Lingkungan Hidup

NO	Indeks/Urusan/IKK Hasil (Outcome)	Capaian Kinerja 2018	Capaian Kinerja 2019	Capaian Kinerja 2020	Capaian Kinerja 2021	Sumber Data
1	2	3	4	5	6	7
2	Terlaksananya pengelolaan sampah di wilayah Kab/Kota	57,53	91,48	93	77	Dinas Lingkungan Hidup
3	Ketaatan penanggung jawab usaha dan/atau kegiatan terhadap izin lingkungan, izin PPLH dan PUU LH yang diterbitkan oleh Pemda Kab/Kota		0,99	23,88	12,5	Dinas Lingkungan Hidup
ADMINDUKCAPIL						
1	Perekaman KTP elektronik	96,66	95,49	100,00	90,14	Dinas Admindakapil
2	Persentase anak usia 01-7 tahun kurang 1 (satu) hari yang memiliki KIA			98,11	3,89	Dinas Admindakapil
3	Kepemilikan akta kelahiran	29,15	90,80	100,00	90,47	Dinas Admindakapil
4	Jumlah OPD yang telah memanfaatkan data kependudukan berdasarkan perjanjian kerja sama			100	100	Dinas Admindakapil
PEMBERDAYAAN MASYARAKAT DAN DESA						
1	Persentase pengentasan desa tertinggal		100,00	78,40	22,48	Dinas Pemberdayaan Masyarakat dan Desa
2	Persentase peningkatan status desa mandiri		100,00	0,00	0,00	Dinas Pemberdayaan Masyarakat dan Desa
PENGENDALIAN PENDUDUK DAN KELUARGA BERENCANA						
1	TFR (Angka Kelahiran Total)		2,30	2,3	2,3	Dinas Pengendalian Penduduk dan Keluarga Berencana
2	Persentase pemakaian kontrasepsi Modern (Modern Contraceptive Prevalence Rate/mCPR)		70,21	76,828	77,260	Dinas Pengendalian Penduduk dan Keluarga Berencana
3	Persentase kebutuhan		24,53	14,11	16,93	Dinas

NO	Indeks/Urusan/IKK Hasil (Outcome)	Capaian Kinerja 2018	Capaian Kinerja 2019	Capaian Kinerja 2020	Capaian Kinerja 2021	Sumber Data
1	2	3	4	5	6	7
	ber-KB yang tidak terpenuhi (unmet need)					Pengendalian Penduduk dan Keluarga Berencana
PERHUBUNGAN						
1	Rasio konektivitas kab/kota		2,60	5,10	75,00	Perhubungan
2	V/C Ratio di Jalan Kabupaten/Kota		0,37	0,33	0,33	Perhubungan
KOMINFO						
1	Persentase Organisasi Perangkat Daerah (OPD) yang terhubung dengan akses internet yang disediakan oleh Dinas Kominfo		100,00	100,00	100,00	Dinas Kominfo
2	Persentase Layanan Publik yang diselenggarakan secara online dan terintegrasi		100,00	100,00	100,00	Dinas Kominfo
3	Persentase masyarakat yg menjadi sasaran penyebaran informasi publik, mengetahui kebijakan dan program prioritas pemerintah dan pemda kab/kota		90,34	47,86	71,70	Dinas Kominfo / Capil
KOPERASI DAN UKM						
1	Meningkatnya Koperasi yg berkualitas	75,75	98,69	99,35	19,56	Dinas Koperasi, Usaha Kecil Menengah, Perindustrian dan Perdagangan
2	Meningkatnya Usaha Mikro yg menjadi wirasusaha		100,00	100	100	Dinas Koperasi, Usaha Kecil Menengah, Perindustrian dan Perdagangan
PENANAMAN MODAL						
1	Persentase peningkatan investasi dikabupaten/kota	-58,90	7,32	-72,52	54,71	Dinas Penanaman Modal
KEPEMUDAAN DAN OLAHRAGA						
1	Tingkat partisipasi pemuda dalam kegiatan ekonomi mandiri		91,41	9,10	100,00	Dinas Kepemudaan dan Olah raga

NO	Indeks/Urusan/IKK Hasil (Outcome)	Capaian Kinerja 2018	Capaian Kinerja 2019	Capaian Kinerja 2020	Capaian Kinerja 2021	Sumber Data
1	2	3	4	5	6	7
2	Tingkat partisipasi pemuda dalam organisasi kepemudaan dan organisasi sosial kemasyarakatan		94,20	17,71	100,00	Dinas Kepemudaan dan Olah raga
3	Peningkatan prestasi olahraga		113,00	0		Dinas Kepemudaan dan Olah raga
STATISTIK						
1	Persentase Organisasi Perangkat Daerah (OPD) yang menggunakan data statistik dalam menyusun perencanaan pembangunan daerah		100,00	100,00	100,00	Statistik
2	Persentase OPD yang menggunakan data statistik dalam melakukan evaluasi pembangunan daerah		100,00	100,00	100,00	Statistik
PERSANDIAN						
1	Tingkat keamanan informasi pemerintah		100,00	100,00	100,00	Persandian
KEBUDAYAAN						
1	Terlestariannya Cagar Budaya	100,00	100,00	100,00	100,00	Dinas Pendidikan dan Kebudayaan
PERPUSTAKAAN						
1	Nilai tingkat kegemaran membaca masyarakat		52,30	76	89,46	Dinas Perpustakaan dan Kearsipan
2	Indeks Pembangunan Literasi Masyarakat			1	61,69	Dinas Perpustakaan dan Kearsipan
KEARSIAPAN						
1	Tingkat ketersediaan arsip sebagai bahan akuntabilitas kinerja, alat bukti yang sah dan pertanggungjawaban nasional) Pasal 40 dan Pasal 59 Undang-Undang Nomor 43 Tahun 2009 tentang Kearsipan		95,00	72,75	72,75	Dinas Perpustakaan dan Kearsipan
2	Tingkat keberadaan		55,00	92	60,17	Dinas

NO	Indeks/Urusan/IKK Hasil (Outcome)	Capaian Kinerja 2018	Capaian Kinerja 2019	Capaian Kinerja 2020	Capaian Kinerja 2021	Sumber Data
1	2	3	4	5	6	7
	dan keutuhan arsip sebagai bahan pertanggungjawaban setiap aspek kehidupan berbangsa dan bernegara utk kepentingan negara, pemerintahan, pelayanan publik dan kesejahteraan rakyat					Perpustakaan dan Kearsipan
INDEKS CAPAIAN URUSAN PEMERINTAHAN (PILIHAN)						
PERIKANAN						
1	Jumlah Total Produksi Perikanan (Tangkap dan Budidaya) kab/kota (sumber data: one data KKP)	13060,19	142002,00	210461	51929000	Dinas Kelautan dan Perikanan
PARIWISATA						
1	Persentase pertumbuhan jumlah wisatawan mancanegara per kebangsaan		54,55	-100,00	0,00	Dinas Kepemudaan, Olah Raga dan Pariwisata
2	Persentase peningkatan perjalanan wisatawan nusantara yg datang		15,86	-100,00	0,00	Dinas Kepemudaan, Olah Raga dan Pariwisata
3	Tingkat hunian akomodasi		91,08	100,00	87,08	Dinas Kepemudaan, Olah Raga dan Pariwisata
4	Kontribusi sektor pariwisata terhadap PDRB harga berlaku	4,00	2,74	8,99	13,07	Dinas Kepemudaan, Olah Raga dan Pariwisata
5	Kontribusi sektor pariwisata terhadap PAD		0,32	0,06	0,16	Dinas Kepemudaan, Olah Raga dan Pariwisata
PERTANIAN						
1	Produktivitas pertanian per hektar per tahun	4,29	4,73	6,65	385,24	Dinas Tanaman Pangan, Holtikultura dan Perkebunan
2	Persentase Penurunan kejadian dan jumlah kasus penyakit hewan menular		-28,88	-40,00	-43,40	Dinas Peternakan dan Kesehatan Hewan
PERDAGANGAN						

NO	Indeks/Urusan/IKK Hasil (Outcome)	Capaian Kinerja 2018	Capaian Kinerja 2019	Capaian Kinerja 2020	Capaian Kinerja 2021	Sumber Data
1	2	3	4	5	6	7
1	Persentase pelaku usaha yang memperoleh izin sesuai dengan ketentuan (IUPP/SIUP Pusat Perbelanjaan dan IUTM/IUTS/SIUP Toko Swalayan)		100,00	100,00	100,00	Dinas Koperasi, Usaha Kecil Menengah, Perindustrian dan Perdagangan
2	Persentase kinerja realisasi pupuk		93,00	100,00	16,69	Dinas Koperasi, Usaha Kecil Menengah, Perindustrian dan Perdagangan
3	Persentase alat – alat ukur, takar, timbang dan perlengkapannya (UTTP) bertanda terasah yg berlaku		97,03	100,00	100,00	Dinas Koperasi, Usaha Kecil Menengah, Perindustrian dan Perdagangan
PERINDUSTRIAN						
1	Pertambahan jumlah industri kecil dan menengah di Kabupaten/Kota	97,96	79,42	88,27	67,31	Dinas Koperasi, Usaha Kecil Menengah, Perindustrian dan Perdagangan
2	Persentase pencapaian sasaran pembangunan industri termasuk turunan indikator pembangunan industry dlm RIPIN yg ditetapkan dlm RPIP		100,00	100,00	100,00	Dinas Koperasi, Usaha Kecil Menengah, Perindustrian dan Perdagangan
3	Persentase jumlah hasil pemantauan dan pengawasan dgn jumlah Izin Usaha Industri (IUI) Kecil dan Industri Menengah yg dikeluarkan oleh instansi terkait		100,00	28,95	100,00	Dinas Penanaman Modal dan Pelayanan Terpadu Satu Pintu
4	Persentase jumlah hasil pemantauan dan pengawasan dengan jumlah Izin Perluasan Industri (IPIU) Kecil dan Industri Menengah yang dikeluarkan oleh instansi terkait		100,00	100,00	100,00	Dinas Penanaman Modal dan Pelayanan Terpadu Satu Pintu
5	Persentase jumlah hasil pemantauan dan		100,00	100,00	100,00	Dinas Penanaman

NO	Indeks/Urusan/IKK Hasil (Outcome)	Capaian Kinerja 2018	Capaian Kinerja 2019	Capaian Kinerja 2020	Capaian Kinerja 2021	Sumber Data
1	2	3	4	5	6	7
	pengawasan dengan jumlah Izin Usaha Kawasan Industri (IUKI) dan Izin Perluasan Kawasan Industri (IPKI) yang lokasinya di Daerah Kabupaten					Modal dan Pelayanan Terpadu Satu Pintu
6	Tersedianya informasi industri secara lengkap dan terkini			2,00	100,00	Dinas Koperasi, Usaha Kecil Menengah, Perindustrian dan Perdagangan
INDEKS CAPAIAN URUSAN PEMERINTAHAN (PENUNJANG)						
PERENCANAAN DAN KEUANGAN						
1	Rasio Belanja Pegawai di luar guru dan tenaga kesehatan		35,31	17,44	13,63	Badan Pengelola Keuangan dan Aset Daerah
2	Rasio Pendapatan Asli Daerah (PAD)		1,48	3,82	1,71	Badan Pengelola Keuangan dan Aset Daerah
3	Maturitas Sistem Pengendalian Intern Pemerintah (SPIP)		2,00	3	3	Inspektorat
4	Peningkatan Kapabilitas Aparat Pengawasan Intern Pemerintah (APIP)		3,00	2	2	Inspektorat
5	Rasio Belanja Urusan Pemerintahan Umum (dikurangi tranfer expenditure)		-77,08	0,42	0,00	Badan Pengelola Keuangan dan Aset Daerah
6	Opini Laporan Keuangan		6	6	6	Badan Pengelola Keuangan dan Aset Daerah
PENGADAAN						
1	Persentase jumlah total proyek konstruksi yang dibawa ke tahun berikutnya yg ditanda tangani pada kuartal pertama		76,51	100,00	0,00	ULP
2	Persentase jumlah pengadaan yg dilakukan dgn metode kompetitif		76,51	100,00	60,79	ULP
3	Rasio nilai belanja yg		54,48	45,48	49,08	BPKAD

NO	Indeks/Urusan/IKK Hasil (Outcome)	Capaian Kinerja 2018	Capaian Kinerja 2019	Capaian Kinerja 2020	Capaian Kinerja 2021	Sumber Data
1	2	3	4	5	6	7
	dilakukan melalui pengadaan					
KEPEGAWAIAN						
1	Rasio Pegawai Pendidikan Tinggi dan Menengah/Dasar (%) (PNS tidak termasuk guru dan tenaga kesehatan)			79,53	83,94	Badan Kepegawaian Daerah Pendidikan dan Pelatihan
2	Rasio pegawai Fungsional (%) (PNS tidak termasuk guru dan tenaga kesehatan)		2,98	64,74	4,40	Badan Kepegawaian Daerah Pendidikan dan Pelatihan
3	Rasio Jabatan Fungsional bersertifikat Kompetensi (%) (PNS tidak termasuk guru dan tenaga kesehatan)		100,00	13,47	100,00	Badan Kepegawaian Daerah Pendidikan dan Pelatihan
MANAJEMEN KEUANGAN						
1	Deviasi realisasi belanja terhadap belanja total dalam APBD		16,79	1,00	86,91	Badan Pengelola Keuangan dan Aset Daerah
2	Deviasi realisasi PAD terhadap anggaran PAD dalam APBD			0,67	92,71	Badan Pengelola Keuangan dan Aset Daerah
3	Manajemen Aset		ADA	ADA	YA	Badan Pengelola Keuangan dan Aset Daerah
4	Rasio anggaran sisa terhadap total belanja dlm APBD tahun sebelumnya		0,23	0,01	0,44	Badan Pengelola Keuangan dan Aset Daerah
TRANSPARANSI DAN PARTISIPASI PUBLIK						
1	Informasi tentang sumber daya yang tersedia untuk pelayanan		100,00	100,00	90,06	Dinas Komunikasi, Informatika
2	Akses publik terhadap informasi keuangan daerah		100,00	100,00	100,00	Dinas Komunikasi, Informatika

CATATAN : Indikator yang memiliki capaian kosong memiliki arti bahwa pada tahun bersangkutan tidak digunakannya indikator tersebut.

BAB 8. PENUTUP

“Rencana Kerja Pemerintah Daerah (RKPD) Kabupaten Konawe Tahun 2023 merupakan pedoman dalam upaya menggali berbagai potensi sumber daya yang ada, dan memperkuat sasaran pembangunan. Hal ini dalam rangka memperkuat dan memantapkan good governance”



Rencana Kerja Pemerintah Daerah (RKPD) Kabupaten Konawe Tahun 2023 merupakan pedoman dalam upaya menggali berbagai potensi sumber daya yang ada, dan memperkuat sasaran pembangunan. Hal ini dalam rangka memperkuat dan memantapkan good governance. Pelaksanaan RKPD 2023 tentu saja akan memerlukan langkah-langkah strategis yang mana telah dijelaskan dalam bab sebelumnya.

Beberapa kaidah pelaksanaan yang harus diperhatikan adalah sebagai berikut:

1. Satuan Kerja Perangkat Daerah (SKPD) Kabupaten Konawe serta seluruh pelaku pembangunan berkewajiban untuk melaksanakan program dan kegiatan yang mengacu dalam RKPD Tahun 2023 sebaik-baiknya.
2. Sebagai pedoman penyusunan RAPBD, RKPD perlu dijabarkan kedalam Kebijakan Umum Anggaran Pendapatan dan Belanja Daerah Pemerintah Kabupaten Konawe (KUA) dan Penyusunan Prioritas dan Plafon Anggaran Sementara (PPAS). Namun, penjabaran terhadap KUA dan PPAS ini akan memerlukan perumusan tentang pengelompokan yang bersifat wajib dan atau pilihan.
3. Dalam upaya sinkronisasi/integrasi pelaksanaan setiap program dan kegiatan yang pelaksanaannya bersumber dari APBD, APBN/Bantuan Luar Negeri dan sumber lainnya, setiap Satuan Kerja Perangkat Daerah (SKPD) harus membuat Rencana Kerja (Renja) SKPD yang dapat menggambarkan sinergitas program/kegiatan sesuai dengan sumber anggaran.
4. Partisipasi masyarakat dalam proses penyusunan Rencana Pembangunan melalui Forum SKPD ditujukan untuk mengakomodasi aspirasi dan kepentingan masyarakat.
5. Masyarakat dan dunia usaha wajib berperan serta dalam pembangunan, baik sebagai pelaksana maupun sebagai pengawas dalam pelaksanaan kebijakan dan program/kegiatan.
6. Untuk menjaga efisiensi dan efektifitas pelaksanaan program, setiap kepala SKPD wajib melakukan pemantauan dan pengendalian pelaksanaan rencana pembangunan/kegiatan melalui upaya koreksi dan melaporkannya secara triwulanan kepada Bupati melalui Bappeda Kabupaten Konawe.
7. Kepala Bappeda Kabupaten Konawe melakukan evaluasi terhadap laporan triwulanan hasil pemantauan dan pengendalian SKPD, apabila ditemukan adanya ketidaksesuaian/penyimpangan, Bupati Konawe c.q Kepala Bappeda Kabupaten Konawe menyampaikan rekomendasi dan langkah-langkah penyempurnaan untuk ditindaklanjuti oleh Kepala SKPD.
8. Kepala SKPD menyampaikan hasil tindak lanjut perbaikan /penyempurnaan kepada Bupati Konawe c.q Kepala Bappeda Kabupaten Konawe.
9. Pada akhir Tahun Anggaran 2023, setiap SKPD wajib melakukan evaluasi kinerja pelaksanaan pembangunan/kegiatan tahun 2023.
10. Kepala Bappeda menyusun rencana pembangunan berdasarkan hasil evaluasi Kepala SKPD, dan hasil evaluasi akan menjadi bahan bagi penyusunan Rencana kerja Pemerintah Daerah Tahun 2023.

Unaaha, 2022

BUPATI KONAWA,

