



BUPATI PANGANDARAN
PROVINSI JAWA BARAT

PERATURAN BUPATI PANGANDARAN
NOMOR 70 TAHUN 2023

TENTANG

PETA JABATAN APARATUR SIPIL NEGARA DI DAERAH
DENGAN RAHMAT TUHAN YANG MAHA ESA

BUPATI PANGANDARAN,

- Menimbang : a. bahwa Peta Jabatan disusun sebagai dasar untuk memberikan kejelasan dalam perencanaan kebutuhan pegawai agar dalam proses rekrutmen dan seleksi sesuai dengan kriteria dan persyaratan serta sesuai dengan kebutuhan organisasi;
- b. bahwa dengan telah diundangkannya Peraturan Menteri Pendayagunaan Aparatur Negara dan Reformasi Birokrasi Nomor 45 Tahun 2022 tentang Jabatan Pelaksana Pegawai Negeri Sipil di Lingkungan Instansi Pemerintah, telah disusun Peta Jabatan Aparatur Sipil Negara di Daerah berdasarkan analisis jabatan, analisis beban kerja dan evaluasi jabatan, sehingga Peta Jabatan yang telah ditetapkan berdasarkan Peraturan Bupati Pangandaran Nomor 24 Tahun 2019 tentang Peta Jabatan Aparatur Sipil Negara di Lingkungan Pemerintah Kabupaten Pangandaran sebagaimana telah diubah dengan Peraturan Bupati Pangandaran Nomor 64 Tahun 2020 tentang Perubahan Atas Peraturan Bupati Pangandaran Nomor 24 Tahun 2019 tentang Peta Jabatan Aparatur Sipil Negara di Lingkungan Pemerintah Kabupaten Pangandaran perlu disesuaikan;
- c. bahwa berdasarkan ketentuan Pasal 2 ayat (1) Peraturan Menteri Pendayagunaan Aparatur Negara dan Reformasi Birokrasi Nomor 1 Tahun 2020 tentang Pedoman Analisis Jabatan dan Analisis Beban Kerja, bahwa Instansi Pusat dan Instansi Daerah wajib melaksanakan analisis jabatan dan analisis beban kerja sebagai prasyarat untuk menyusun peta jabatan, uraian jabatan serta jumlah kebutuhan ASN;
- d. bahwa berdasarkan pertimbangan sebagaimana dimaksud dalam huruf a, huruf b dan huruf c, perlu menetapkan Peraturan Bupati tentang Peta Jabatan Aparatur Sipil Negara di Daerah;
- Mengingat : 1. Undang-Undang Nomor 28 Tahun 1999 tentang Penyelenggara Negara yang Bersih dan Bebas dari Korupsi, Kolusi dan Nepotisme (Lembaran Republik Indonesia Tahun 1999 Nomor 75, Tambahan Lembaran Negara Republik Indonesia Nomor 3851);

2. Undang-Undang Nomor 21 Tahun 2012 tentang Pembentukan Kabupaten Pangandaran di Provinsi Jawa Barat (Lembaran Negara Republik Indonesia Tahun 2012 Nomor 230, Tambahan Lembaran Negara Republik Tahun Indonesia Nomor 5363);
3. Undang-Undang Nomor 5 Tahun 2014 tentang Aparatur Sipil Negara (Lembaran Negara Republik Indonesia Tahun 2014 Nomor 6, Tambahan Lembaran Negara Republik Indonesia Nomor 5494);
4. Undang-Undang Nomor 23 Tahun 2014 tentang Pemerintahan Daerah (Lembaran Negara Republik Indonesia Tahun 2014 Nomor 244, Tambahan Lembaran Negara Republik Indonesia Nomor 5587) sebagaimana telah beberapa kali diubah terakhir dengan Undang-Undang Nomor 6 Tahun 2023 tentang Penetapan Peraturan Pemerintah Pengganti Undang-Undang Nomor 2 Tahun 2022 tentang Cipta Kerja Menjadi Undang-Undang (Lembaran Negara Republik Indonesia Tahun 2023 Nomor 41, Tambahan Lembaran Negara Republik Indonesia Nomor 6856);
5. Peraturan Pemerintah Nomor 18 Tahun 2016 tentang Perangkat Daerah (Lembaran Negara Republik Indonesia Tahun 2016 Nomor 114, Tambahan Lembaran Negara Republik Indonesia Nomor 5888) sebagaimana telah diubah dengan Peraturan Pemerintah Nomor 72 Tahun 2019 tentang Perubahan Atas Peraturan Pemerintah Nomor 18 Tahun 2016 tentang Perangkat Daerah (Lembaran Negara Republik Indonesia Tahun 2019 Nomor 187, Tambahan Lembaran Negara Republik Indonesia Nomor 6402);
6. Peraturan Pemerintah Nomor 11 Tahun 2017 tentang Manajemen Pegawai Negeri Sipil (Lembaran Negara Republik Indonesia Tahun 2017 Nomor 63, Tambahan Lembaran Negara Republik Indonesia Nomor 6037) sebagaimana telah diubah dengan Peraturan Pemerintah Nomor 17 Tahun 2020 tentang Perubahan Atas Peraturan Pemerintah Nomor 11 Tahun 2017 tentang Manajemen Pegawai Negeri Sipil (Lembaran Negara Republik Indonesia Tahun 2020 Nomor 68, Tambahan Lembaran Negara Republik Indonesia Nomor 6477);
7. Peraturan Menteri Dalam Negeri Nomor 80 Tahun 2015 tentang Pembentukan Produk Hukum Daerah (Berita Negara Republik Indonesia Tahun 2015 Nomor 2036) sebagaimana telah diubah dengan Peraturan Menteri Dalam Negeri Nomor 120 Tahun 2018 tentang Perubahan Atas Peraturan Menteri Dalam Negeri Nomor 80 Tahun 2015 tentang Pembentukan Produk Hukum Daerah (Berita Negara Republik Indonesia Tahun 2018 Nomor 157);
8. Peraturan Menteri Pendayagunaan Aparatur Negara dan Reformasi Birokrasi Nomor 1 Tahun 2020 tentang Pedoman Analisis Jabatan dan Analisis Beban Kerja (Berita Negara Republik Indonesia Tahun 2020 Nomor 26);

9. Peraturan Menteri Pendayagunaan Aparatur Negara dan Reformasi Birokrasi Nomor 45 Tahun 2022 tentang Jabatan Pelaksana Pegawai Negeri Sipil di Lingkungan Instansi Pemerintah (Berita Negara Republik Indonesia Tahun 2022 Nomor 1047);
10. Peraturan Daerah Kabupaten Pangandaran Nomor 31 Tahun 2016 tentang Pembentukan dan Susunan Perangkat Daerah Kabupaten Pangandaran (Lembaran Daerah Kabupaten Pangandaran Tahun 2016 Nomor 31, Tambahan Lembaran Daerah Kabupaten Pangandaran Nomor 31) sebagaimana telah beberapa kali diubah terakhir dengan Peraturan Daerah Kabupaten Pangandaran Nomor 5 Tahun 2023 tentang Perubahan Kelima Atas Peraturan Daerah Kabupaten Pangandaran Nomor 31 Tahun 2016 tentang Pembentukan dan Susunan Perangkat Daerah Kabupaten Pangandaran (Lembaran Daerah Kabupaten Pangandaran Tahun 2023 Nomor 5, Tambahan Lembaran Daerah Kabupaten Pangandaran Nomor 5);
11. Peraturan Bupati Pangandaran Nomor 38 Tahun 2023 tentang Kedudukan, Tugas, Fungsi, Susunan Organisasi, serta Tata Kerja Perangkat Daerah (Berita Daerah Kabupaten Pangandaran Tahun 2023 Nomor 38);

MEMUTUSKAN:

Menetapkan : PERATURAN BUPATI TENTANG PETA JABATAN APARATUR SIPIL NEGARA DI DAERAH.

BAB I
KETENTUAN UMUM
Bagian Kesatu
Pengertian

Pasal 1

Dalam Peraturan Bupati ini yang dimaksud dengan:

1. Daerah Kabupaten yang selanjutnya disebut Daerah adalah Daerah Kabupaten Pangandaran.
2. Pemerintahan Daerah adalah penyelenggaraan urusan pemerintahan oleh Pemerintah Daerah dan Dewan Perwakilan Rakyat Daerah menurut asas otonomi dan tugas pembantuan dengan prinsip otonomi seluas-luasnya dalam sistem dan prinsip Negara Kesatuan Republik Indonesia sebagaimana dimaksud dalam Undang-Undang Dasar Negara Republik Indonesia Tahun 1945.
3. Pemerintah Daerah adalah Bupati sebagai unsur penyelenggara Pemerintahan Daerah yang memimpin pelaksanaan urusan pemerintahan yang menjadi kewenangan daerah otonom.
4. Bupati adalah Bupati Pangandaran.
5. Perangkat Daerah adalah pembantu Bupati dan Dewan Perwakilan Rakyat Daerah dalam penyelenggaraan urusan pemerintahan yang menjadi kewenangan Daerah.

6. Aparatur Sipil Negara yang selanjutnya disingkat ASN adalah profesi bagi pegawai negeri sipil dan pegawai pemerintah dengan perjanjian kerja yang bekerja pada instansi pemerintah.
7. Pegawai Aparatur Sipil Negara yang selanjutnya disingkat Pegawai ASN adalah pegawai negeri sipil dan pegawai pemerintah dengan perjanjian kerja yang diangkat oleh pejabat pembina kepegawaian dan diserahi tugas dalam suatu jabatan pemerintahan atau diserahi tugas dalam suatu jabatan pemerintah atau diserahi tugas negara lainnya dan digaji berdasarkan peraturan perundang-undangan.
8. Jabatan Fungsional adalah sekelompok jabatan yang berisi fungsi dan tugas berkaitan dengan pelayanan fungsional yang berdasarkan pada keahlian dan keterampilan tertentu.
9. Jabatan Pelaksana adalah sekelompok jabatan yang berisi fungsi dan tugas pelaksanaan kegiatan pelayanan publik serta administrasi pemerintahan dan pembangunan.

Bagian Kedua Maksud

Pasal 2

Maksud ditetapkan Peraturan Bupati ini adalah sebagai pedoman untuk menentukan kebutuhan pegawai pada setiap Perangkat Daerah dalam jangka waktu tertentu.

Bagian Ketiga Tujuan

Pasal 3

Tujuan ditetapkan Peraturan Bupati ini untuk memberikan kejelasan dalam perencanaan kebutuhan pegawai di lingkungan Pemerintah Daerah.

BAB II PENGANGKATAN DALAM JABATAN PELAKSANA

Pasal 4

Setiap ASN yang tidak menduduki jabatan struktural dan jabatan fungsional tertentu diangkat dalam Jabatan Pelaksana.

BAB III PETA JABATAN

Pasal 5

- (1) Peta Jabatan dirumuskan dan disusun berdasarkan hasil Analisis Jabatan, Analisis Beban Kerja, dan Evaluasi Jabatan.
- (2) Peta Jabatan sebagaimana dimaksud pada ayat (1) tercantum dalam Lampiran yang merupakan bagian yang tidak terpisahkan dari Peraturan Bupati ini.

BAB IV
PENUTUP

Pasal 6

Pada saat Peraturan Bupati ini mulai berlaku:

1. Peraturan Bupati Pangandaraan Nomor 24 Tahun 2019 tentang Peta Jabatan Aparatur Sipil Negara di Lingkungan Pemerintah Kabupaten Pangandaran (Berita Daerah Kabupaten Pangandaran Tahun 2019 Nomor 24); dan
2. Peraturan Bupati Pangandaran Nomor 64 Tahun 2020 tentang Perubahan Atas Peraturan Bupati Pangandaran Nomor 24 Tahun 2019 tentang Peta Jabatan Aparatur Sipil Negara di Lingkungan Pemerintah Kabupaten Pangandaran (Berita Daerah Kabupaten Pangandaran Tahun 2020 Nomor 64),
dicabut dan dinyatakan tidak berlaku.

Pasal 7

Peraturan Bupati ini mulai berlaku pada tanggal diundangkan.

Agar setiap orang mengetahuinya, memerintahkan pengundangan Peraturan Bupati ini dengan penempatannya dalam Berita Daerah Kabupaten Pangandaran.

Ditetapkan di Parigi
pada tanggal 15 Mei 2023

BUPATI PANGANDARAN,

ttd.

JEJE WIRADINATA

Diundangkan di Parigi
pada tanggal 15 Mei 2023

SEKRETARIS DAERAH
KABUPATEN PANGANDARAN,

ttd.

KUSDIANA

BERITA DAERAH KABUPATEN PANGANDARAN
TAHUN 2023 NOMOR 70

Salinan sesuai dengan aslinya
Kepala Bagian Hukum
Sekretariat Daerah Kabupaten Pangandaran,



Jaya Anadiat, S.H., M.Si.
Pembina Tingkat I, IV/b
NIP. 19700712 199803 1 010

b. Sekretariat DPRD

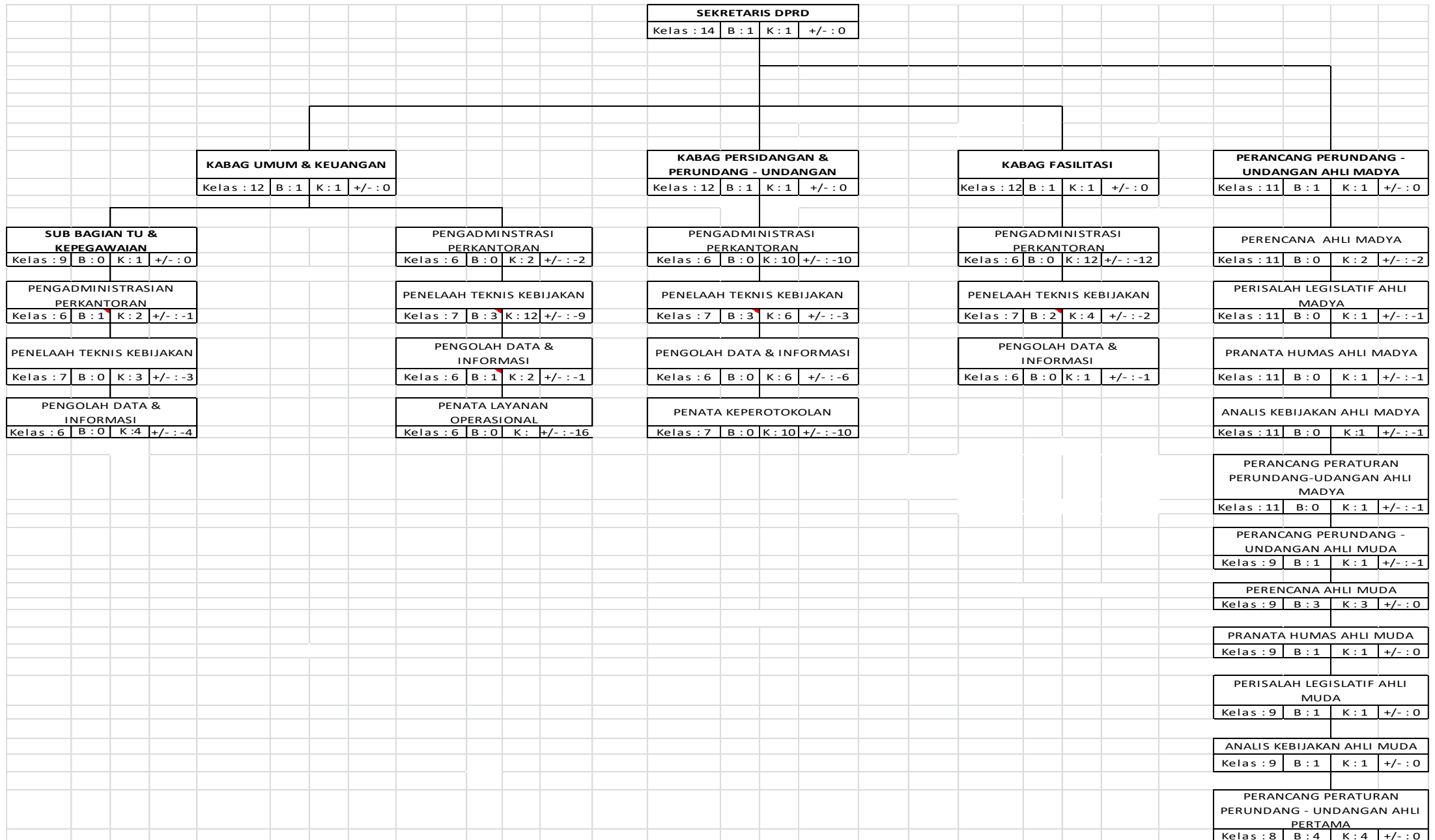

c. Inspektorat

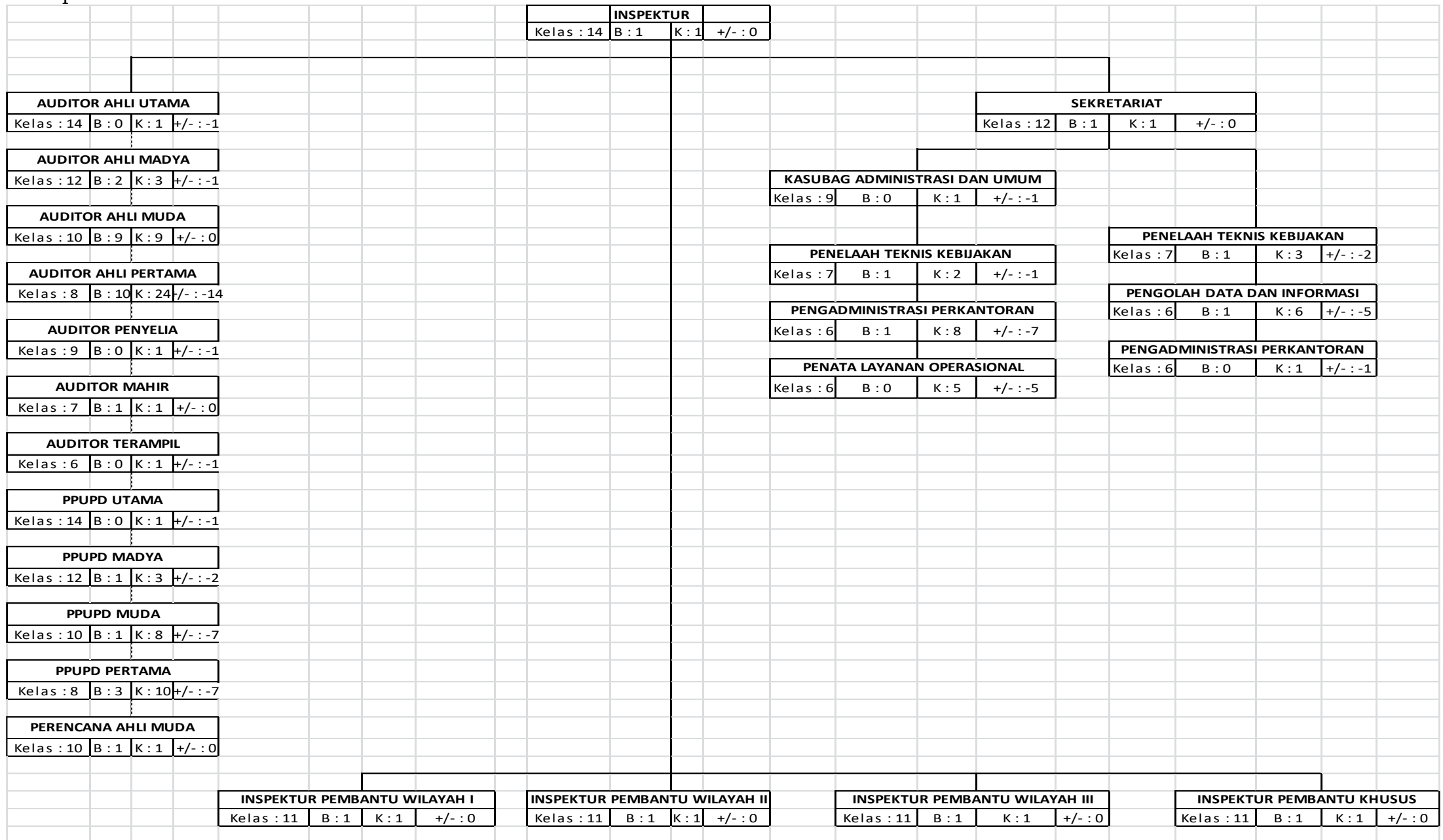

d. Dinas Pendidikan Pemuda dan Olahraga

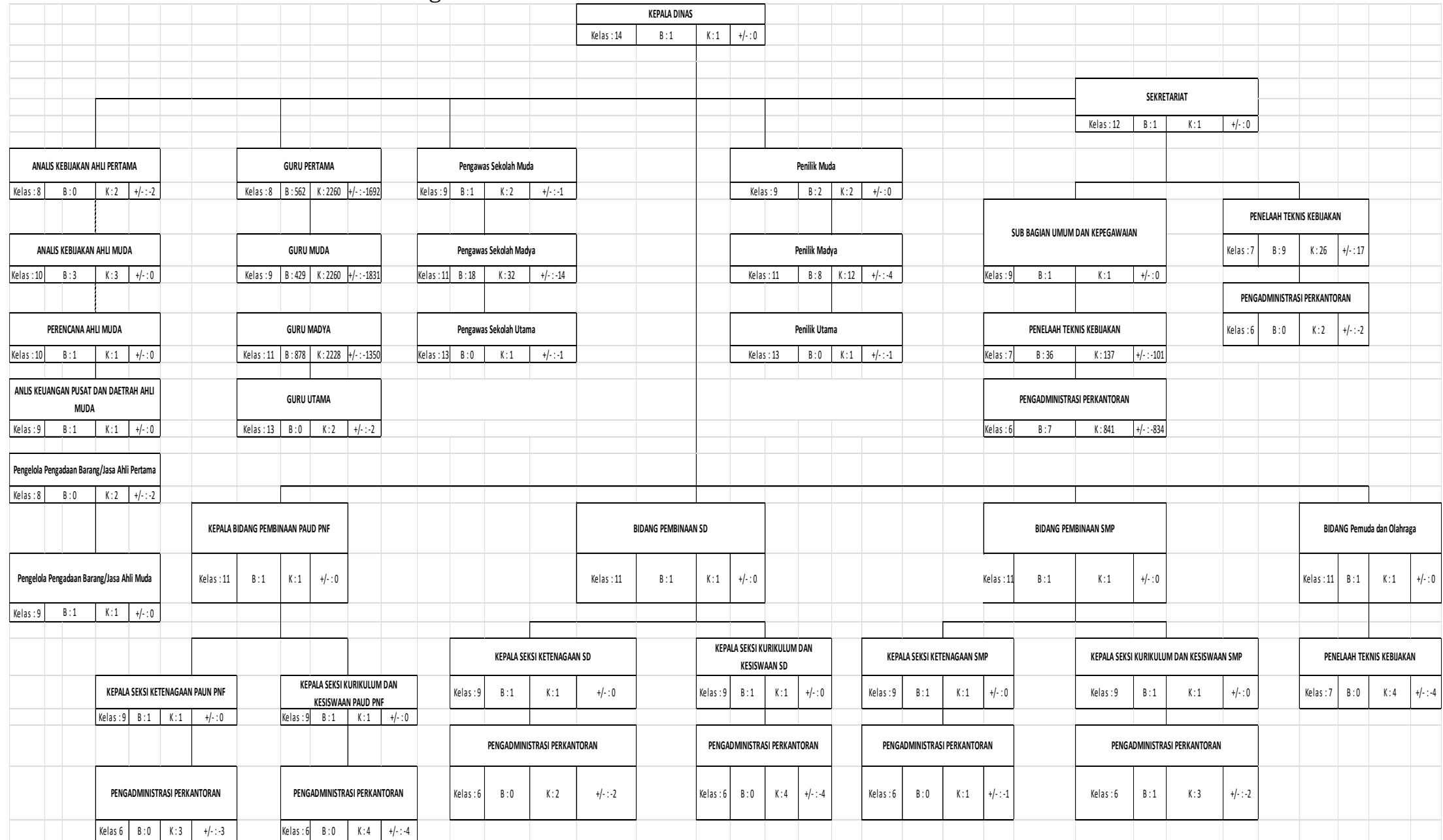

e. Dines Kesehatan

| | | | | | | | | | | | |
|--|-------|--------|----------|--|-------|--------|-----------|--|-------|--------|-----------|
| | | | | KEPALA DINAS | | | | | | | |
| | | | | Kelas : 14 | B : 1 | K : 1 | +/- : 0 | | | | |
| | | | | | | | | SEKRETARIS DINAS | | | |
| | | | | Kelas : 12 | B : 1 | K : 1 | +/- : 0 | | | | |
| ADMINISTRATOR KESEHATAN AHLI PERTAMA | | | | BIDANG SUMBER DAYA KESEHATAN | | | | BIDANG KESEHATAN MASYARAKAT | | | |
| Kelas : 8 | B : 2 | K : 11 | +/- : -9 | Kelas : 11 | B : 1 | K : 1 | +/- : 0 | Kelas : 11 | B : 1 | K : 1 | +/- : 0 |
| ADMINISTRATOR KESEHATAN AHLI MUDA | | | | PENELAAH TEKNIS KEBIJAKAN | | | | PENELAAH TEKNIS KEBIJAKAN | | | |
| Kelas : 9 | B : 6 | K : 11 | +/- : -5 | Kelas : 7 | B : 2 | K : 29 | +/- : -27 | Kelas : 7 | B : 2 | K : 17 | +/- : -15 |
| ADMINISTRATOR KESEHATAN AHLI MADYA | | | | PENGOLAH DATA DAN INFORMASI | | | | PENGOLAH DATA DAN INFORMASI | | | |
| Kelas : 11 | B : 0 | K : 1 | +/- : -1 | Kelas : 6 | B : 1 | K : 15 | +/- : -14 | Kelas : 6 | B : 2 | K : 7 | +/- : -5 |
| ANALIS KEUANGAN PUSAT DAN DAERAH AHLI PERTAMA | | | | PENGADMINISTRASI PERKANTORAN | | | | PENGADMINISTRASI PERKANTORAN | | | |
| Kelas : 8 | B : 0 | K : 2 | +/- : 2 | Kelas : 6 | B : 0 | K : 3 | +/- : -3 | Kelas : 6 | B : 1 | K : 3 | +/- : -2 |
| ANALIS KEUANGAN PUSAT DAN DAERAH AHLI MUDA | | | | PENATA LAYANAN OPERASIONAL | | | | PENATA LAYANAN OPERASIONAL | | | |
| Kelas : 9 | B : 1 | K : 2 | +/- : -1 | Kelas : 6 | B : 0 | K : 10 | +/- : -10 | Kelas : 6 | B : 0 | K : 10 | +/- : -10 |
| ANALIS KEUANGAN PUSAT DAN DAERAH AHLI MADYA | | | | | | | | | | | |
| Kelas : 11 | B : 1 | K : 2 | +/- : -1 | | | | | | | | |
| ENTOMOLOG KESEHATAN AHLI PERTAMA | | | | SUB BAGIAN KEPEGAWAIAN DAN UMUM | | | | SUB BAGIAN PROGRAM PERENCANAAN DAN EVALUASI | | | |
| Kelas : 8 | B : 1 | K : 6 | +/- : -5 | Kelas : 9 | B : 1 | K : 1 | +/- : 0 | Kelas : 9 | B : 1 | K : 1 | +/- : 0 |
| ENTOMOLOG KESEHATAN AHLI MUDA | | | | PENELAAH TEKNIS KEBIJAKAN | | | | PENELAAH TEKNIS KEBIJAKAN | | | |
| Kelas : 9 | B : 0 | K : 5 | +/- : -5 | Kelas : 7 | B : 1 | K : 2 | +/- : -1 | Kelas : 7 | B : 1 | K : 14 | +/- : -13 |
| ENTOMOLOG KESEHATAN AHLI MADYA | | | | PENGOLAH DATA DAN INFORMASI | | | | PENGOLAH DATA DAN INFORMASI | | | |
| Kelas : 11 | B : 0 | K : 4 | +/- : -4 | Kelas : 6 | B : 1 | K : 11 | +/- : -10 | Kelas : 6 | B : 0 | K : 11 | +/- : -11 |
| EPIDEMIOLOG KESEHATAN AHLI PERTAMA | | | | PENGADMINISTRASI PERKANTORAN | | | | PENGADMINISTRASI PERKANTORAN | | | |
| Kelas : 8 | B : 0 | K : 4 | +/- : -4 | Kelas : 6 | B : 0 | K : 12 | +/- : -12 | Kelas : 6 | B : 0 | K : 6 | +/- : -6 |
| EPIDEMIOLOG KESEHATAN AHLI MUDA | | | | PENATA LAYANAN OPERASIONAL | | | | PENATA LAYANAN OPERASIONAL | | | |
| Kelas : 9 | B : 2 | K : 4 | +/- : -2 | Kelas : 6 | B : 0 | K : 13 | +/- : -13 | Kelas : 6 | B : 0 | K : 10 | +/- : -10 |
| EPIDEMIOLOG KESEHATAN AHLI MADYA | | | | | | | | | | | |
| Kelas : 11 | B : 0 | K : 2 | +/- : -2 | | | | | | | | |
| NUTRISIONIS AHLI PERTAMA | | | | | | | | | | | |
| Kelas : 8 | B : 0 | K : 3 | +/- : -3 | | | | | | | | |
| NUTRISIONIS AHLI MUDA | | | | | | | | | | | |
| Kelas : 9 | B : 0 | K : 3 | +/- : -3 | | | | | | | | |
| NUTRISIONIS AHLI MADYA | | | | | | | | | | | |
| Kelas : 11 | B : 1 | K : 2 | +/- : -1 | | | | | | | | |
| PEMBIMBING KESEHATAN KERJA AHLI PERTAMA | | | | | | | | | | | |
| Kelas : 8 | B : 0 | K : 4 | +/- : -4 | | | | | | | | |
| PEMBIMBING KESEHATAN KERJA AHLI MUDA | | | | | | | | | | | |
| Kelas : 9 | B : 0 | K : 2 | +/- : -2 | | | | | | | | |
| PEMBIMBING KESEHATAN KERJA AHLI MADYA | | | | | | | | | | | |
| Kelas : 11 | B : 0 | K : 2 | +/- : -2 | | | | | | | | |
| TENAGA PROMOSI KESEHATAN DAN ILMU PERILAKU AHLI PERTAMA | | | | | | | | | | | |
| Kelas : 8 | B : 1 | K : 1 | +/- : 0 | | | | | | | | |
| TENAGA PROMOSI KESEHATAN DAN ILMU PERILAKU AHLI MUDA | | | | | | | | | | | |
| Kelas : 9 | B : 1 | K : 1 | +/- : 0 | | | | | | | | |
| TENAGA PROMOSI KESEHATAN DAN ILMU PERILAKU AHLI MADYA | | | | | | | | | | | |
| Kelas : 11 | B : 1 | K : 1 | +/- : 0 | | | | | | | | |
| TENAGA SANITASI LINGKUNGAN AHLI PERTAMA | | | | | | | | | | | |
| Kelas : 8 | B : 1 | K : 1 | +/- : 0 | | | | | | | | |
| TENAGA SANITASI LINGKUNGAN AHLI MUDA | | | | | | | | | | | |
| Kelas : 9 | B : 1 | K : 1 | +/- : 0 | | | | | | | | |
| TENAGA SANITASI LINGKUNGAN AHLI MADYA | | | | | | | | | | | |
| Kelas : 11 | B : 1 | K : 1 | +/- : 0 | | | | | | | | |

f. Dinas Pariwisata dan Kebudayaan

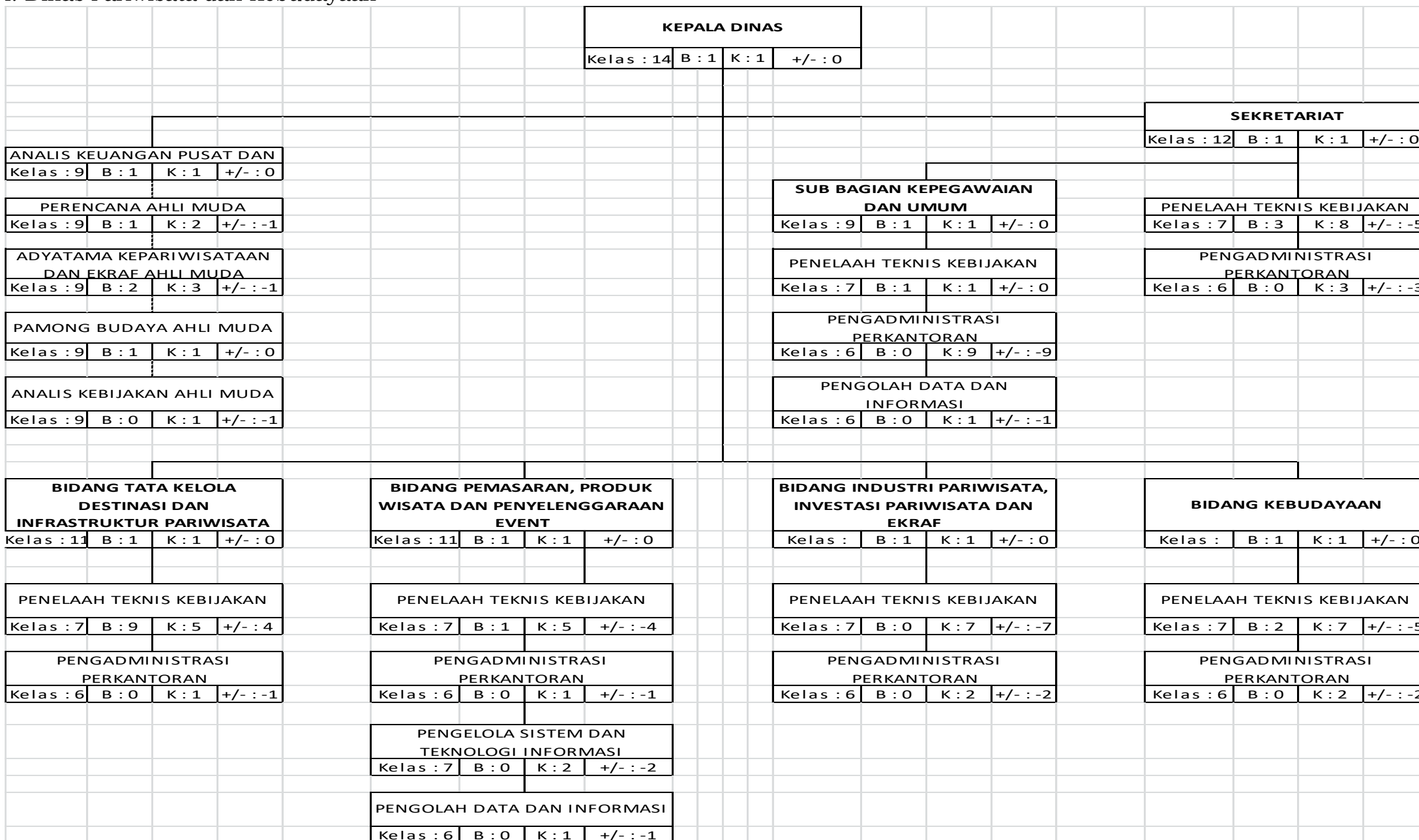

g. Dinas Koperasi, Usaha Kecil dan Menengah, Perdagangan, dan Perindustrian

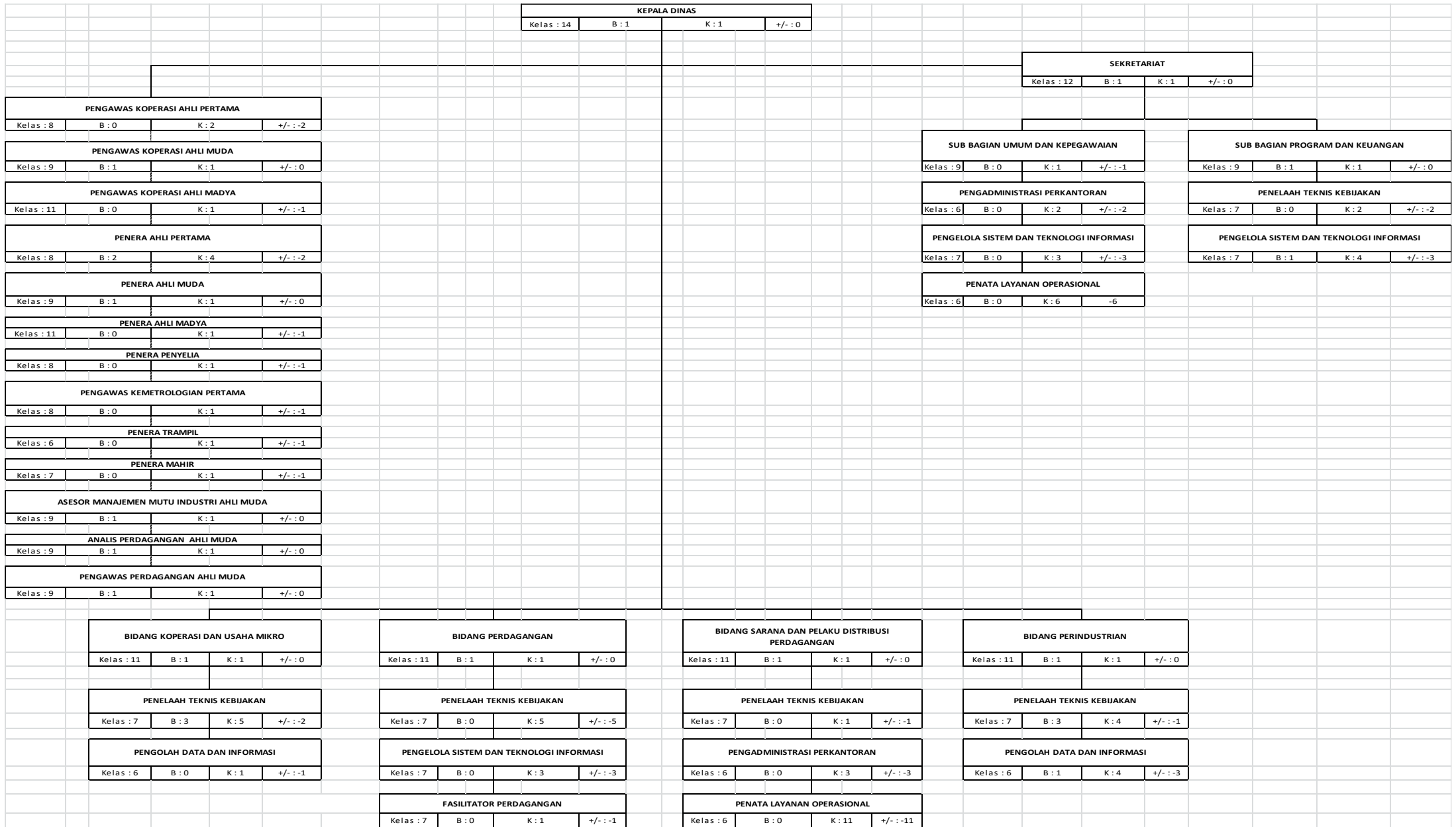

h. Dinas Penanaman Modal dan PTSP

| | | | | | | | | | | | | | | | |
|---|-------|-------|----------|---------------------|-------|-------|---------|--|-------|-------|----------|----------------------------------|-------|-------|----------|
| | | | | KEPALA DINAS | | | | | | | | | | | |
| | | | | Kelas : 14 | B : 1 | K : 1 | +/- : 0 | | | | | | | | |
| | | | | | | | | SEKRETARIAT | | | | | | | |
| | | | | | | | | Kelas : 12 | B : 1 | K : 1 | +/- : 0 | | | | |
| Penata Perizinan Ahli Madya | | | | | | | | SUB BAGIAN KEPEGAWAIAN DAN UMUM | | | | PENELAAH TEKNIK KEBIJAKAN | | | |
| Kelas : 11 | B : 1 | K : 2 | +/- : -1 | | | | | Kelas : 9 | B : 1 | K : 1 | +/- : 0 | Kelas : 7 | B : 0 | K : 5 | +/- : -5 |
| Penata Perizinan Ahli Muda | | | | | | | | PENELAAH TEKNIK KEBIJAKAN | | | | | | | |
| Kelas : 9 | B : 2 | K : 3 | +/- : -1 | | | | | Kelas : 7 | B : 1 | K : 2 | +/- : -1 | | | | |
| Penata Perizinan Ahli Pertama | | | | | | | | PENGADMINISTRASI PERKANTORAN | | | | | | | |
| Kelas : 8 | B : 0 | K : 4 | +/- : -4 | | | | | Kelas : 6 | B : 0 | K : 4 | +/- : -4 | | | | |
| Penata Kelola Penanaman Modal Ahli Madya | | | | | | | | | | | | | | | |
| Kelas : 11 | B : 1 | K : 1 | +/- : 0 | | | | | | | | | | | | |
| Penata Kelola Penanaman Modal Ahli | | | | | | | | | | | | | | | |
| Kelas : 9 | B : 1 | K : 3 | +/- : -2 | | | | | | | | | | | | |
| Penata Kelola Penanaman Modal Ahli Pertama | | | | | | | | | | | | | | | |
| Kelas : 8 | B : 0 | K : 4 | +/- : -4 | | | | | | | | | | | | |
| | | | | | | | | | | | | PENELAAH TEKNIK KEBIJAKAN | | | |
| | | | | | | | | | | | | Kelas : 7 | B : 0 | K : 9 | +/- : -9 |

i. Dinas Pekerjaan Umum, Tata Ruang, Perumahan Rakyat dan Kawasan Permukiman

| KEPALA DINAS | | | | | | | | | |
|---|-------|--|-------|---|-------------|---|---------|--|-----------|
| | | Kelas : 14 | B : 1 | K : 1 | | | +/- : 0 | | |
| | | | | | SEKRETARIAT | | | | |
| | | Kelas : 12 | | B : 1 | | | K : 1 | +/- : 0 | |
| TEKNIK JALAN DAN JEMBATAN AHLI PERTAMA | | | | SUB BAGIAN KEPEGAWAIAN DAN UMUM | | | | SUB BAGIAN PROGRAM DAN KEUANGAN | |
| Kelas : 8 | B : 3 | K : 3 | | Kelas : 9 | | B : 1 | K : 1 | | +/- : 0 |
| TEKNIK JALAN DAN JEMBATAN AHLI MUDA | | | | PENELAAH TEKNIS KEBIJAKAN | | | | PENELAAH TEKNIS KEBIJAKAN | |
| Kelas : 9 | B : 1 | K : 2 | | Kelas : 7 | | B : 1 | K : 4 | | +/- : -3 |
| TEKNIK JALAN DAN JEMBATAN AHLI MADYA | | | | PENGADMINISTRASI PERKANTORAN | | | | PENGOLAH DATA DAN INFORMASI | |
| Kelas : 11 | B : 0 | K : 1 | | Kelas : 6 | | B : 1 | K : 10 | | +/- : -9 |
| TEKNIK TATA BANGUNAN DAN PERUMAHAN AHLI PERTAMA | | | | PENGELOLA SISTEM DAN TEKNOLOGI INFORMASI | | | | PENGELOLA SISTEM DAN TEKNOLOGI INFORMASI | |
| Kelas : 8 | B : 1 | K : 3 | | Kelas : 7 | | B : 0 | K : 2 | | +/- : -2 |
| TEKNIK TATA BANGUNAN DAN PERUMAHAN AHLI MUDA | | | | PENATA KELOLA KEAMANAN DAN KETERTIBAN | | | | | |
| Kelas : 9 | B : 1 | K : 3 | | Kelas : 6 | | B : 0 | K : 2 | | +/- : -2 |
| TEKNIK TATA BANGUNAN DAN PERUMAHAN AHLI MADYA | | | | | | | | | |
| Kelas : 11 | B : 0 | K : 2 | | | | | | | |
| TEKNIK PENGAIRAN PERTAMA | | | | | | | | | |
| Kelas : 8 | B : 0 | K : 2 | | | | | | | |
| TEKNIK PENGAIRAN AHLI MUDA | | | | | | | | | |
| Kelas : 9 | B : 2 | K : 2 | | | | | | | |
| TEKNIK PENGAIRAN AHLI MADYA | | | | | | | | | |
| Kelas : 11 | B : 0 | K : 1 | | | | | | | |
| PENATA RUANG AHLI PERTAMA | | | | | | | | | |
| Kelas : 8 | B : 2 | K : 2 | | | | | | | |
| PENATA RUANG AHLI MUDA | | | | | | | | | |
| Kelas : 9 | B : 1 | K : 2 | | | | | | | |
| PENATA RUANG AHLI MADYA | | | | | | | | | |
| Kelas : 11 | B : 0 | K : 1 | | | | | | | |
| TEKNIK PENYEHATAN LINGKUNGAN AHLI PERTAMA | | | | | | | | | |
| Kelas : 8 | B : 0 | K : 1 | | | | | | | |
| TEKNIK PENYEHATAN LINGKUNGAN AHLI MUDA | | | | | | | | | |
| Kelas : 9 | B : 0 | K : 1 | | | | | | | |
| TEKNIK PENYEHATAN LINGKUNGAN AHLI MADYA | | | | | | | | | |
| Kelas : 11 | B : 0 | K : 1 | | | | | | | |
| BIDANG BINA MARGA | | BIDANG CIPTA KARYA | | BIDANG SUMBER DAYA AIR | | BIDANG TATA RUANG | | | |
| Kelas : 11 | B : 1 | K : 1 | | Kelas : 11 | | B : 1 | K : 1 | | +/- : 0 |
| PENELAAH MUTU KONSTRUKSI | | PENATA BANGUNAN GEDUNG DAN PERMUKIMAN | | PENGELOLA SUMBER DAYA AIR | | PRANATA KEWILAYAHAN | | | |
| Kelas : 7 | B : 0 | K : 25 | | Kelas : 7 | | B : 3 | K : 6 | | +/- : -3 |
| PENELAAH TEKNIS INFRASTRUKTUR | | PENELAAH MUTU KONSTRUKSI | | PENELAAH MUTU KONSTRUKSI | | PENELAAH TEKNIS KEBIJAKAN | | | |
| Kelas : 7 | B : 0 | K : 4 | | Kelas : 7 | | B : 4 | K : 6 | | +/- : -2 |
| PENATA KELOLA LEGER JALAN | | PENELAAH TEKNIS INFRASTRUKTUR | | PENELAAH TEKNIS INFRASTRUKTUR | | PENATA LAKSANA AGRARIA DAN TATA RUANG | | | |
| Kelas : 7 | B : 0 | K : 2 | | Kelas : 7 | | B : 2 | K : 4 | | +/- : -2 |
| PENGELOLA PENGADAAN TANAH | | PENATA PENYEHATAN LINGKUNGAN PEMUKIMAN | | PENGAMAT OPERASI DAN PEMELIHARAAN SUMBER DAYA AIR | | PENGAMAT OPERASI DAN PEMELIHARAAN SUMBER DAYA AIR | | | |
| Kelas : 6 | B : 0 | K : 1 | | Kelas : 7 | | B : 1 | K : 6 | | +/- : -5 |
| PENILIK JALAN | | PENELAAH TEKNIS PERUMAHAN | | JURU OPERASI DAN PEMELIHARAAN SUMBER DAYA AIR | | PETUGAS OPERASI DAN PEMELIHARAAN | | | |
| Kelas : 5 | B : 5 | K : 25 | | Kelas : 7 | | B : 1 | K : 6 | | +/- : -5 |
| | | | | Kelas : 6 | | B : 2 | K : 10 | | +/- : -8 |
| | | | | Kelas : 5 | | B : 3 | K : 24 | | +/- : -21 |

j. Dinas Sosial, Pemberdayaan Masyarakat dan Desa

| | | | | | | | | | | | | | | | |
|---|-------|--------|----------|--|-------|--------|-----------|---|-------|-------|----------|--|-------|-------|----------|
| | | | | KEPALA DINAS | | | | | | | | | | | |
| | | | | Kelas : 14 | B : 1 | K : 1 | +/- : 0 | | | | | | | | |
| | | | | | | | | SEKRETARIAT | | | | | | | |
| | | | | | | | | Kelas : 12 | B : 1 | K : 1 | +/- : 0 | | | | |
| Pekerja Sosial Ahli Muda | | | | | | | | | | | | | | | |
| Kelas : 9 | B : 1 | K : 2 | +/- : -1 | | | | | | | | | | | | |
| PENGERAK SWADAYA MSYARAKAT AHLI MUDA | | | | | | | | SUB BAGIAN KEPEGAWAIAN DAN UMUM | | | | SUB BAGIAN KEUANGAN DAN PERENCANAAN | | | |
| Kelas : 9 | B : 4 | K : 4 | +/- : 0 | | | | | Kelas : 9 | B : 0 | K : 1 | +/- : -1 | Kelas : 9 | B : 1 | K : 1 | +/- : 0 |
| | | | | | | | | PENELAAH TEKNIS KEBIJAKAN | | | | PENELAAH TEKNIS KEBIJAKAN | | | |
| | | | | | | | | Kelas : 7 | B : 0 | K : 2 | +/- : -2 | Kelas : 7 | B : 0 | K : 3 | +/- : -3 |
| | | | | | | | | PENGADMINISTRASI PERKANTORAN | | | | PENGADMINISTRASI PERKANTORAN | | | |
| | | | | | | | | Kelas : 6 | B : 0 | K : 5 | +/- : -5 | Kelas : 6 | B : 2 | K : 3 | +/- : -1 |
| | | | | | | | | | | | | | | | |
| BIDANG SOSIAL | | | | BIDANG PEMBERDAYAAN EKONOMI MASYARAKAT, LEMBAGA KEMASYARAKATAN, LEMBAGA ADAT DAN MASYARAKAT HUKUM | | | | BIDANG PENATAAN KERJASAMA ADMINISTRASI PEMERINTAHAN DESA | | | | | | | |
| Kelas : 11 | B : 1 | K : 1 | +/- : 0 | Kelas : 11 | B : 0 | K : 1 | +/- : -1 | Kelas : 11 | B : 1 | K : 1 | +/- : 0 | | | | |
| PENELAAH TEKNIS KEBIJAKAN | | | | PENELAAH TEKNIS KEBIJAKAN | | | | PENELAAH TEKNIS KEBIJAKAN | | | | | | | |
| Kelas : 7 | B : 6 | K : 12 | +/- : -6 | Kelas : 7 | B : 1 | K : 11 | +/- : -10 | Kelas : 7 | B : 0 | K : 9 | +/- : -9 | | | | |
| PENATA LAYANAN OPERASIONAL | | | | | | | | | | | | | | | |
| Kelas : 6 | B : 0 | K : 1 | +/- : -1 | | | | | | | | | | | | |

k. Dinas Kependudukan dan Pencatatan Sipil

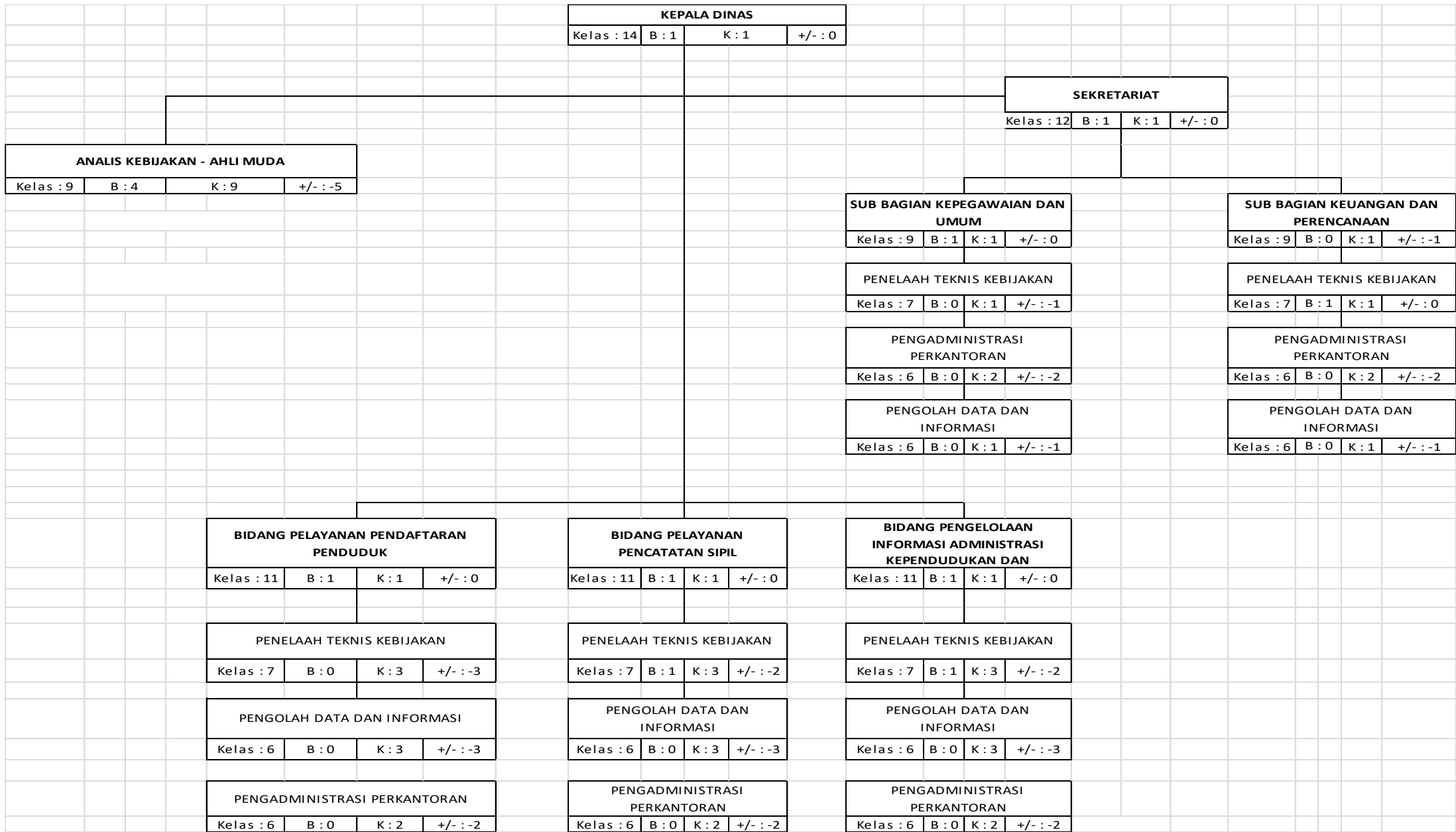

1. Dinas Keluarga Berencana, Pemberdayaan Perempuan dan Perlindungan Anak

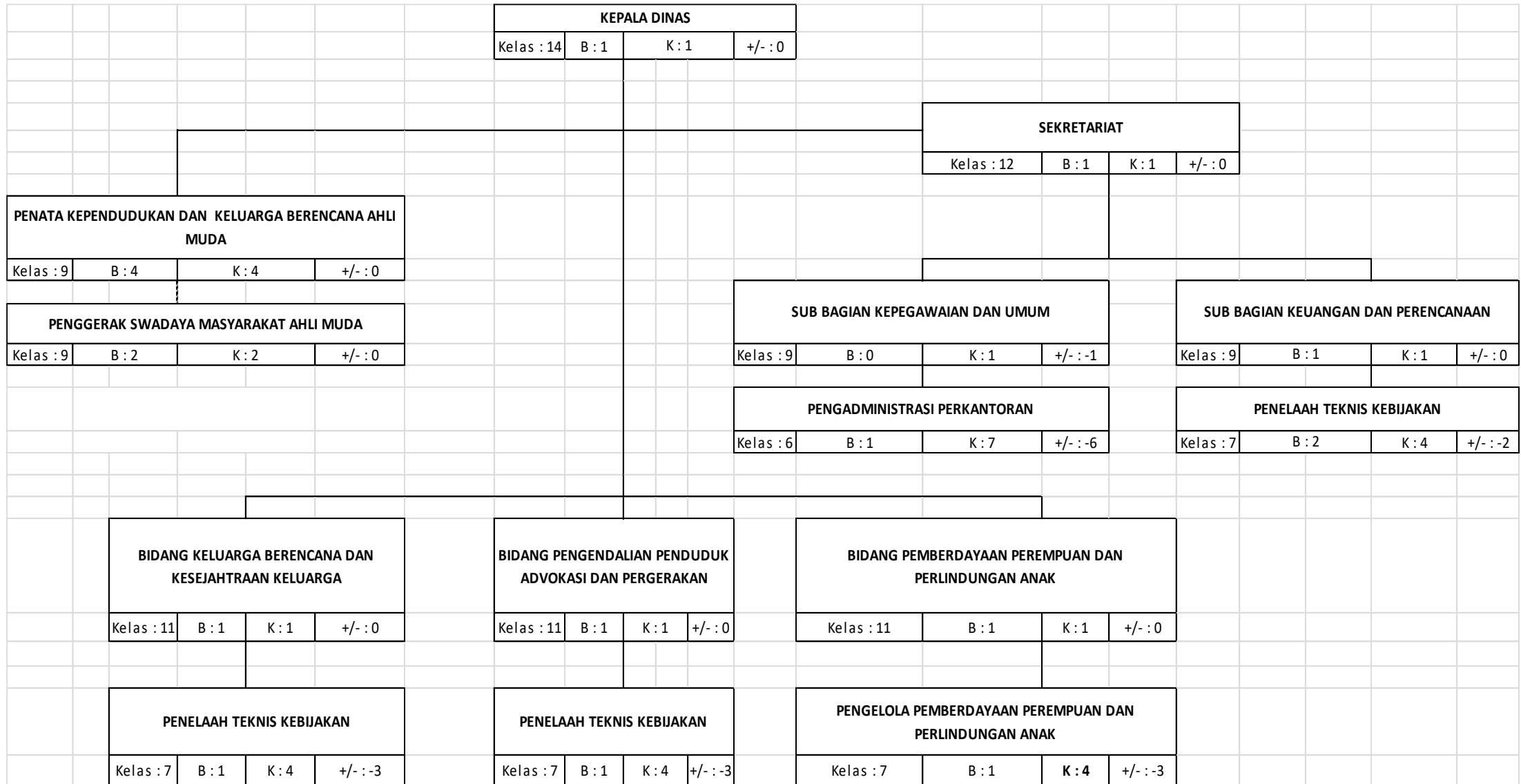

m. Dinas Perpustakaan dan Kearsipan

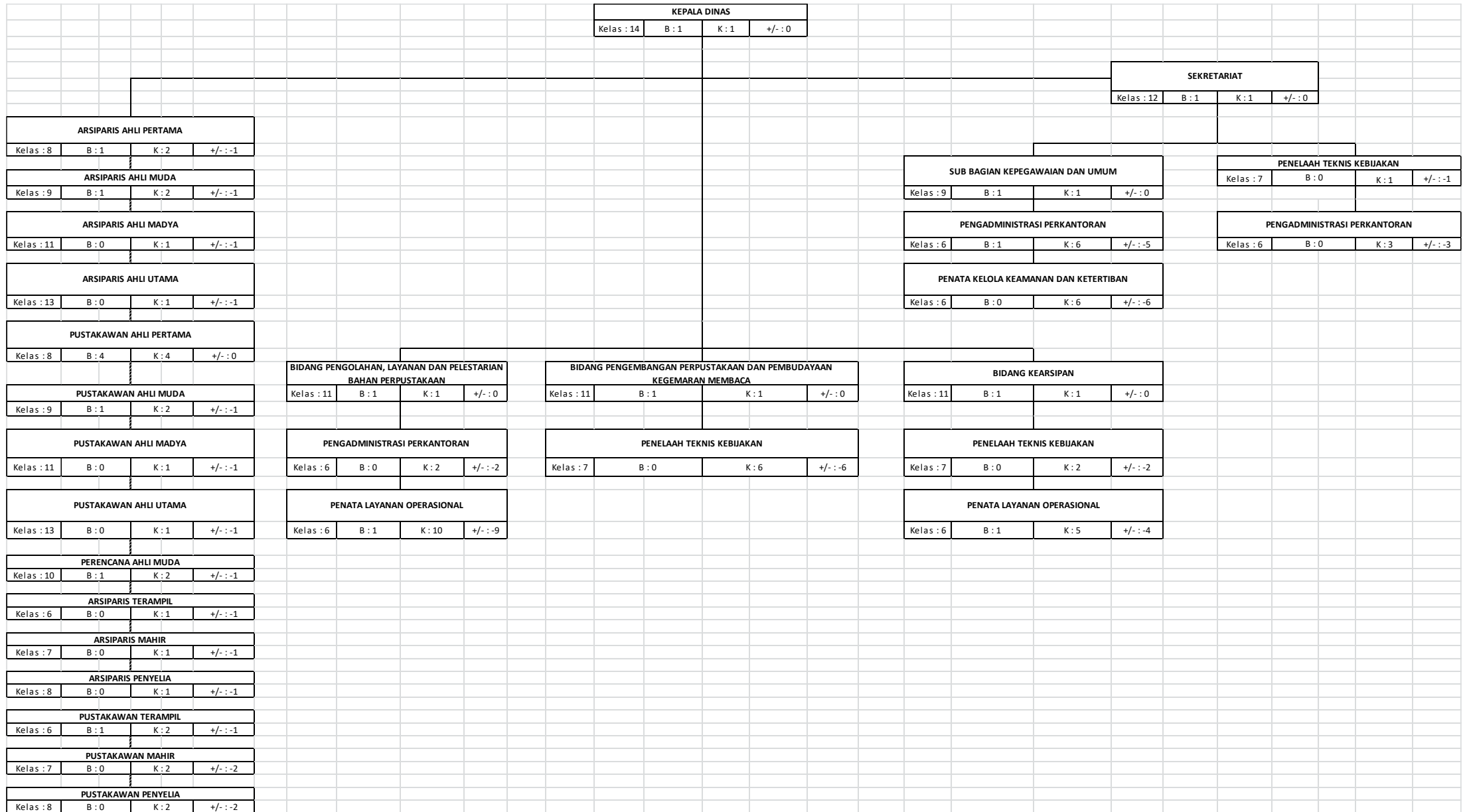

n. Dinas Lingkungan Hidup dan Kebersihan

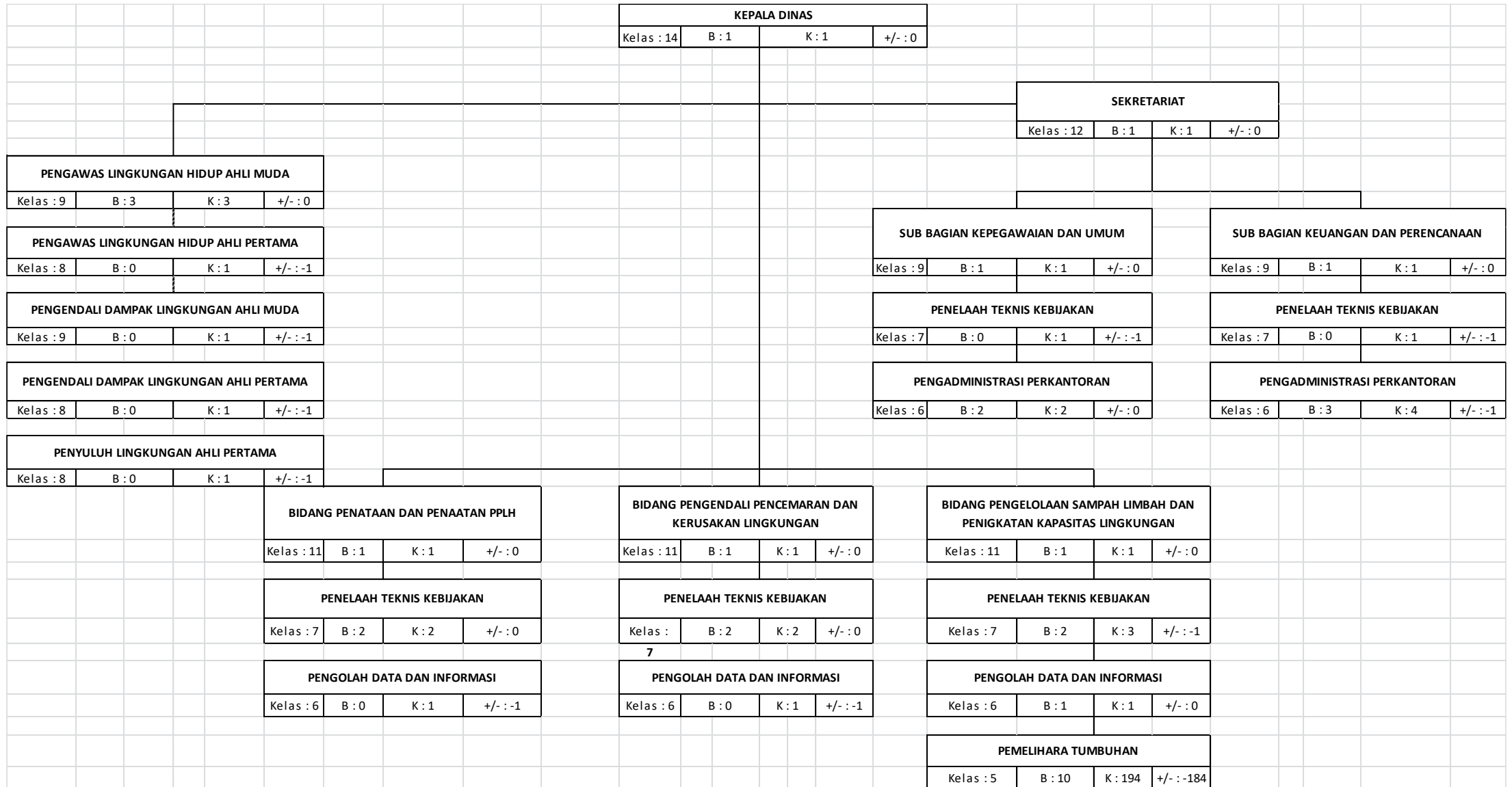

o. Dinas Pertanian

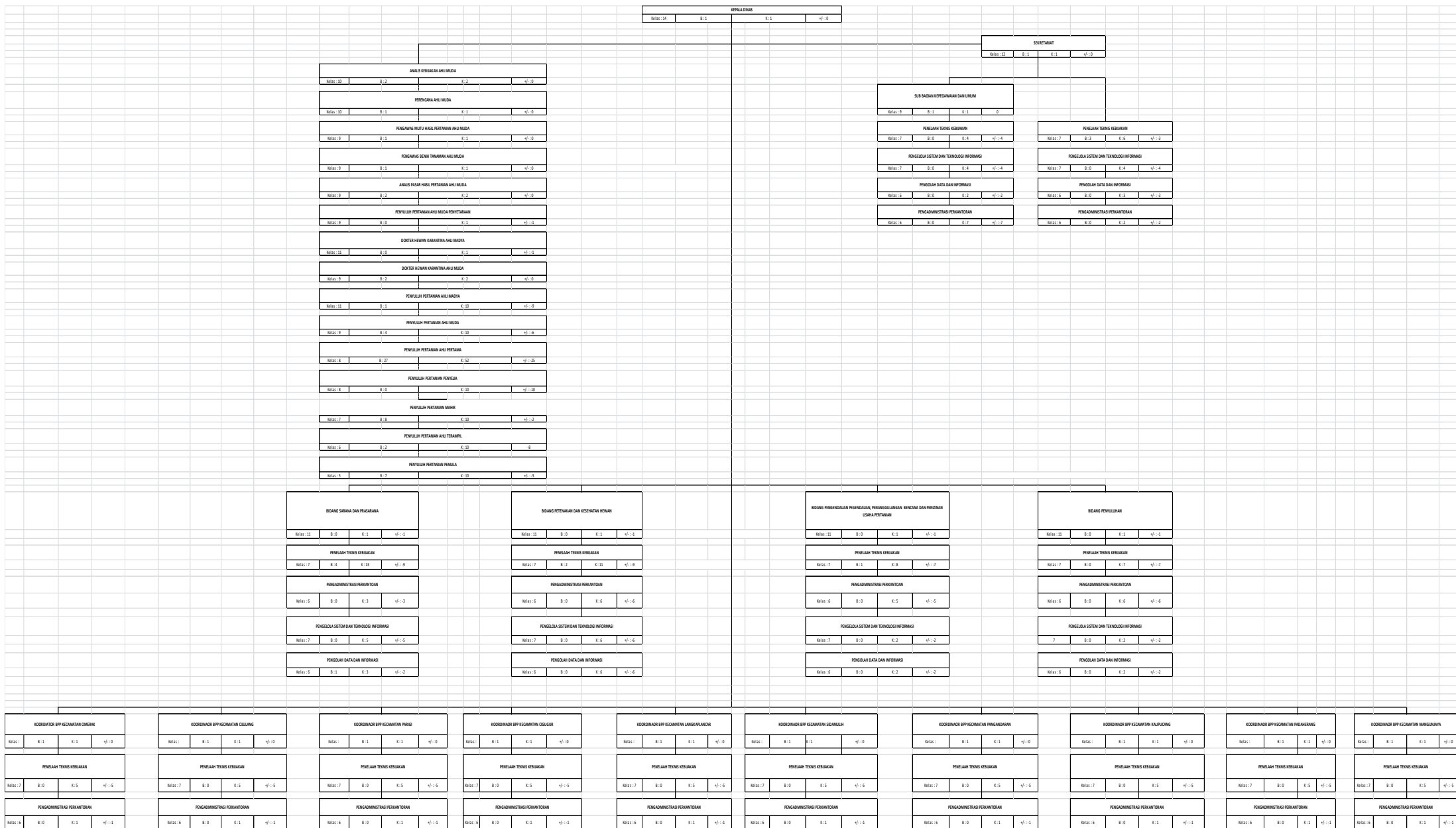

p. Kelautan, Perikanan dan Ketahanan Pangan

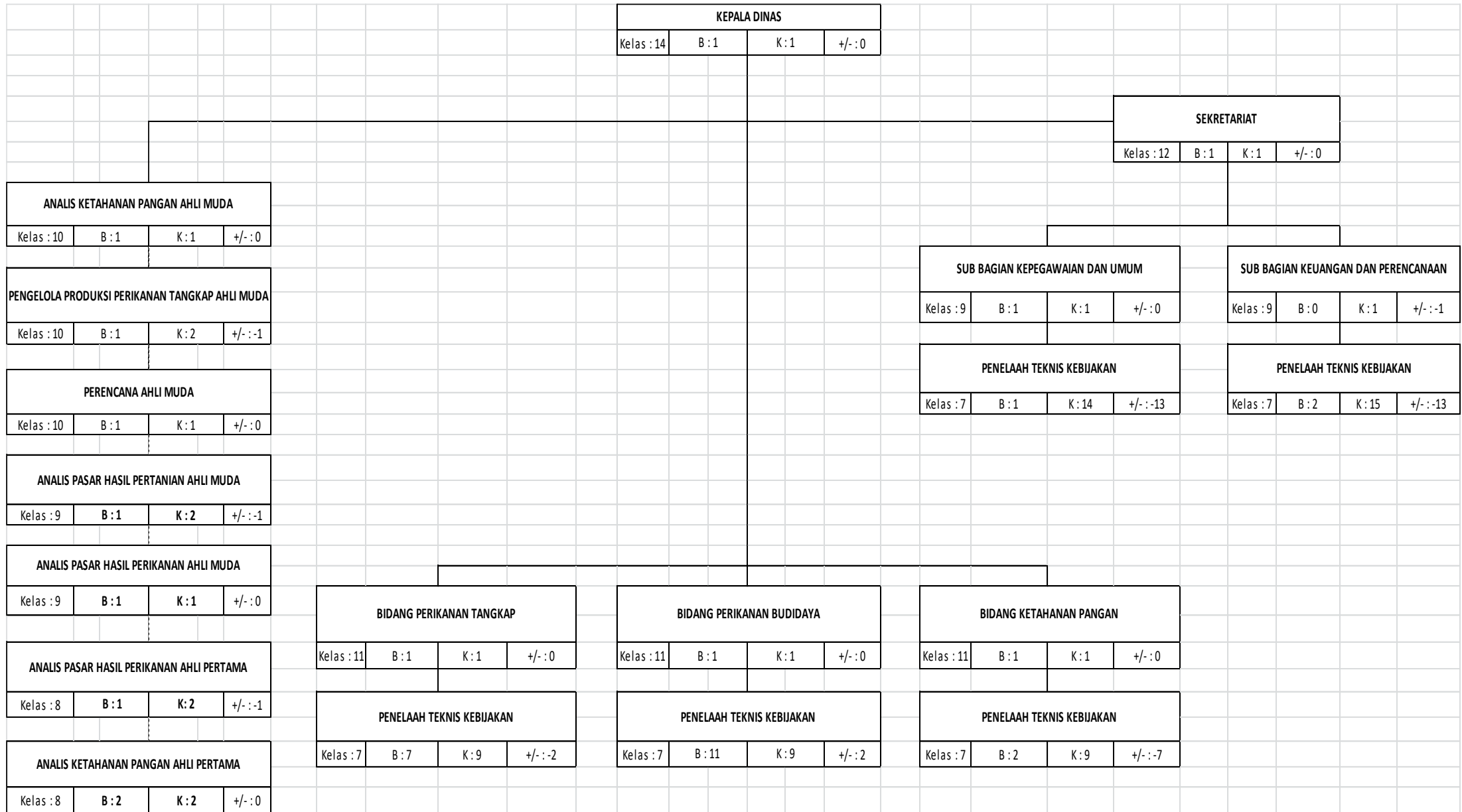

q. Badan Penanggulangan Bencana Daerah

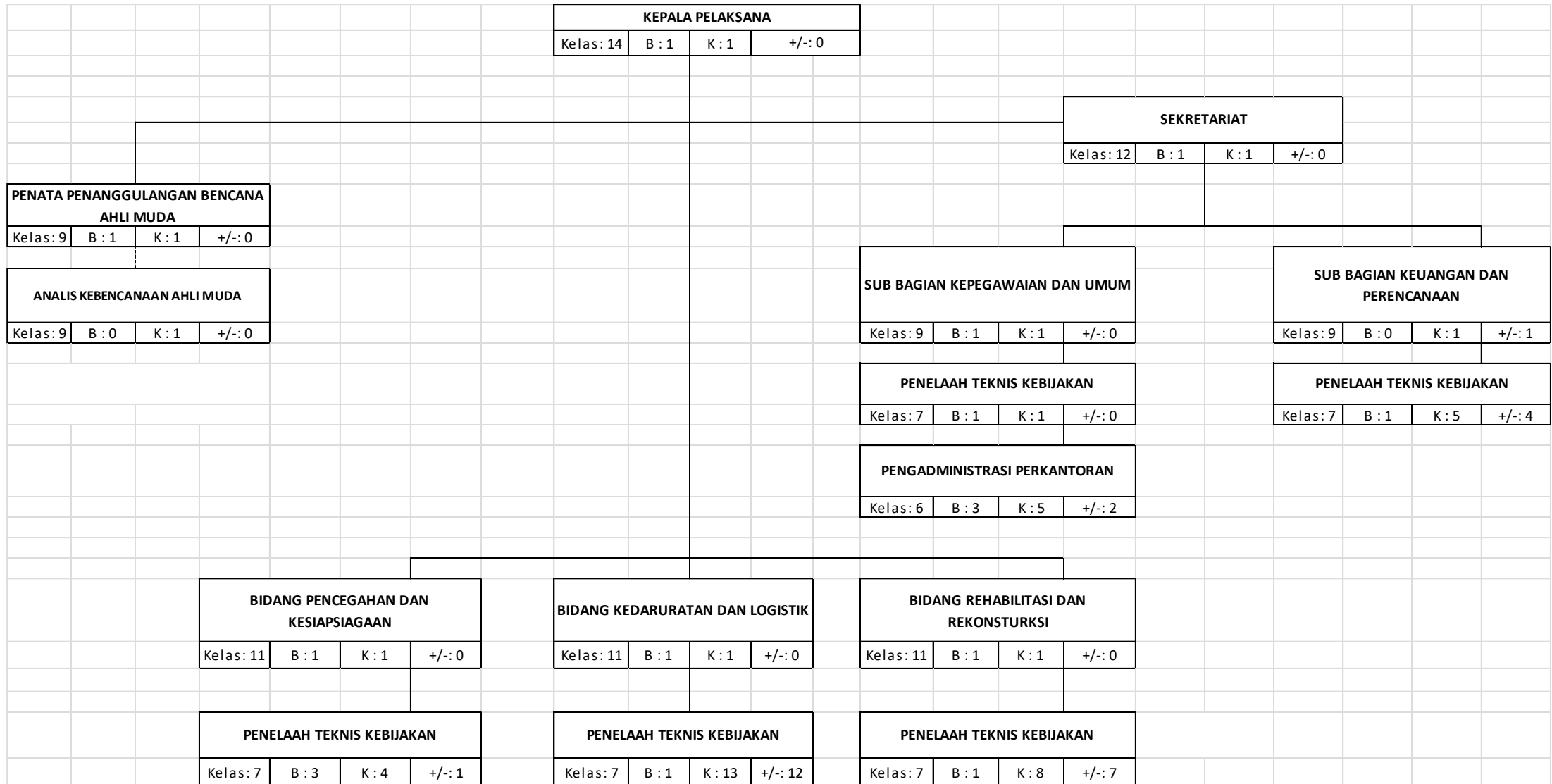

r. Satuan Polisi Pamong Praja

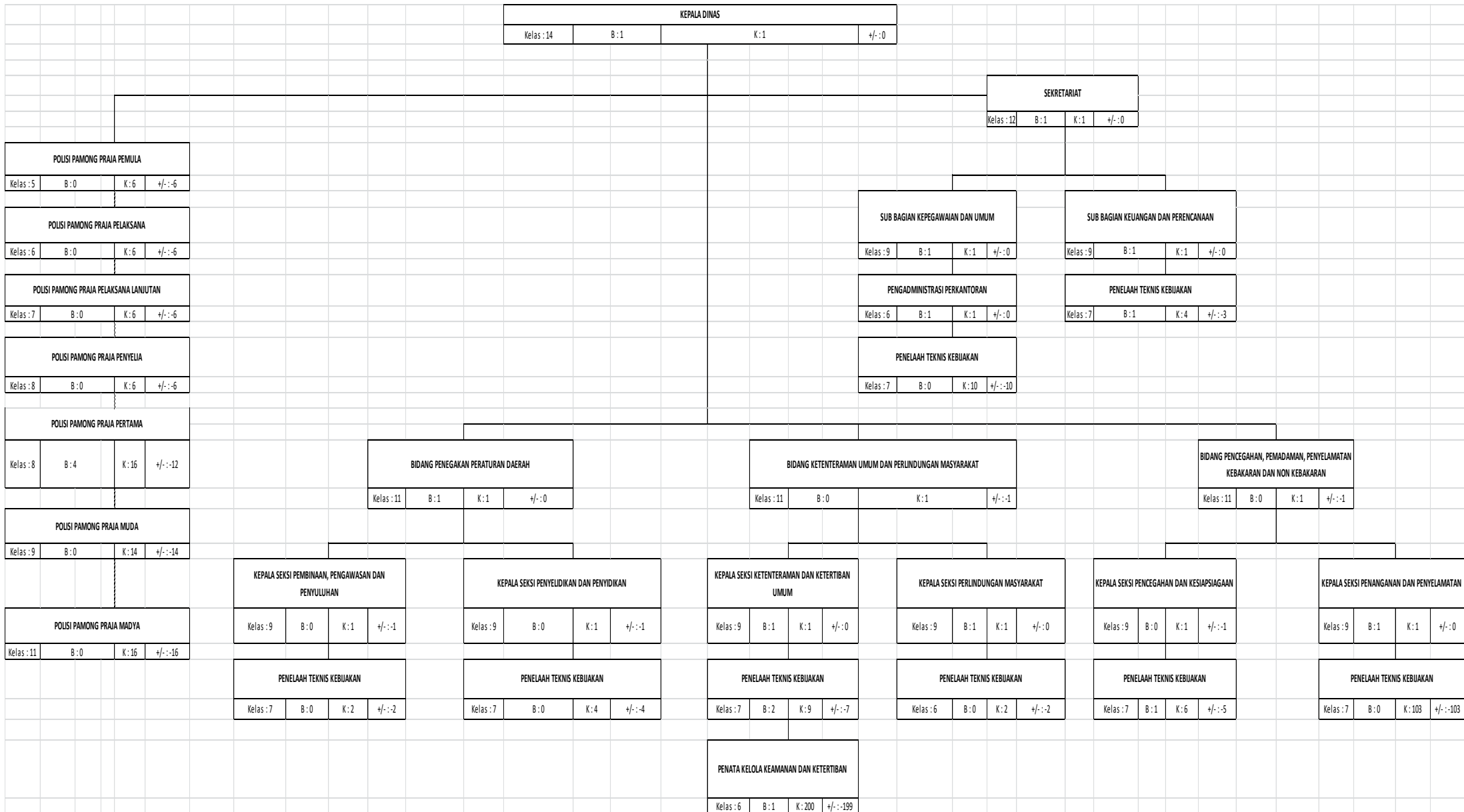

s. Dinas Perhubungan

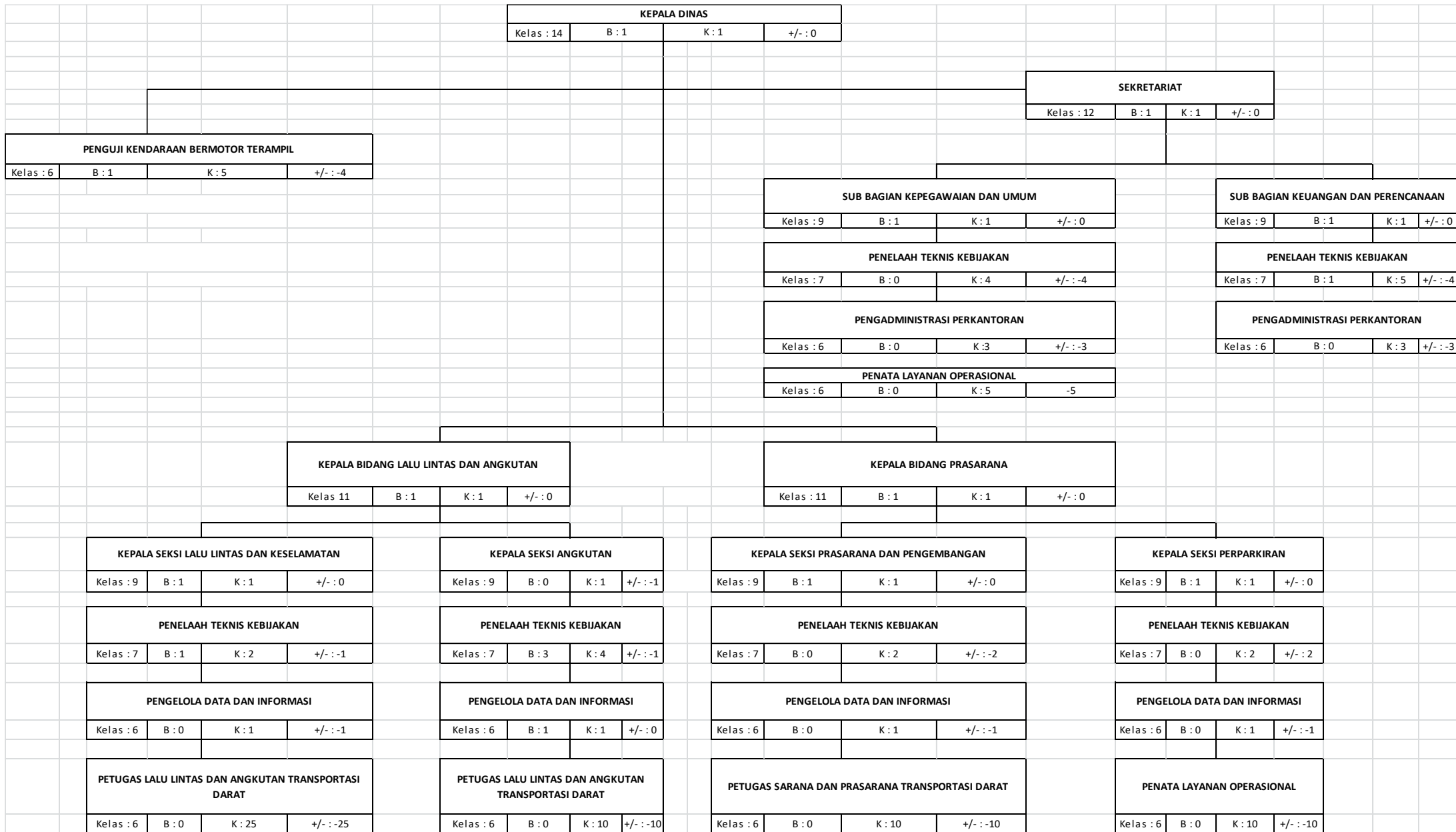

t. Dinas Komunikasi, Informatika, Statistik dan Persandian

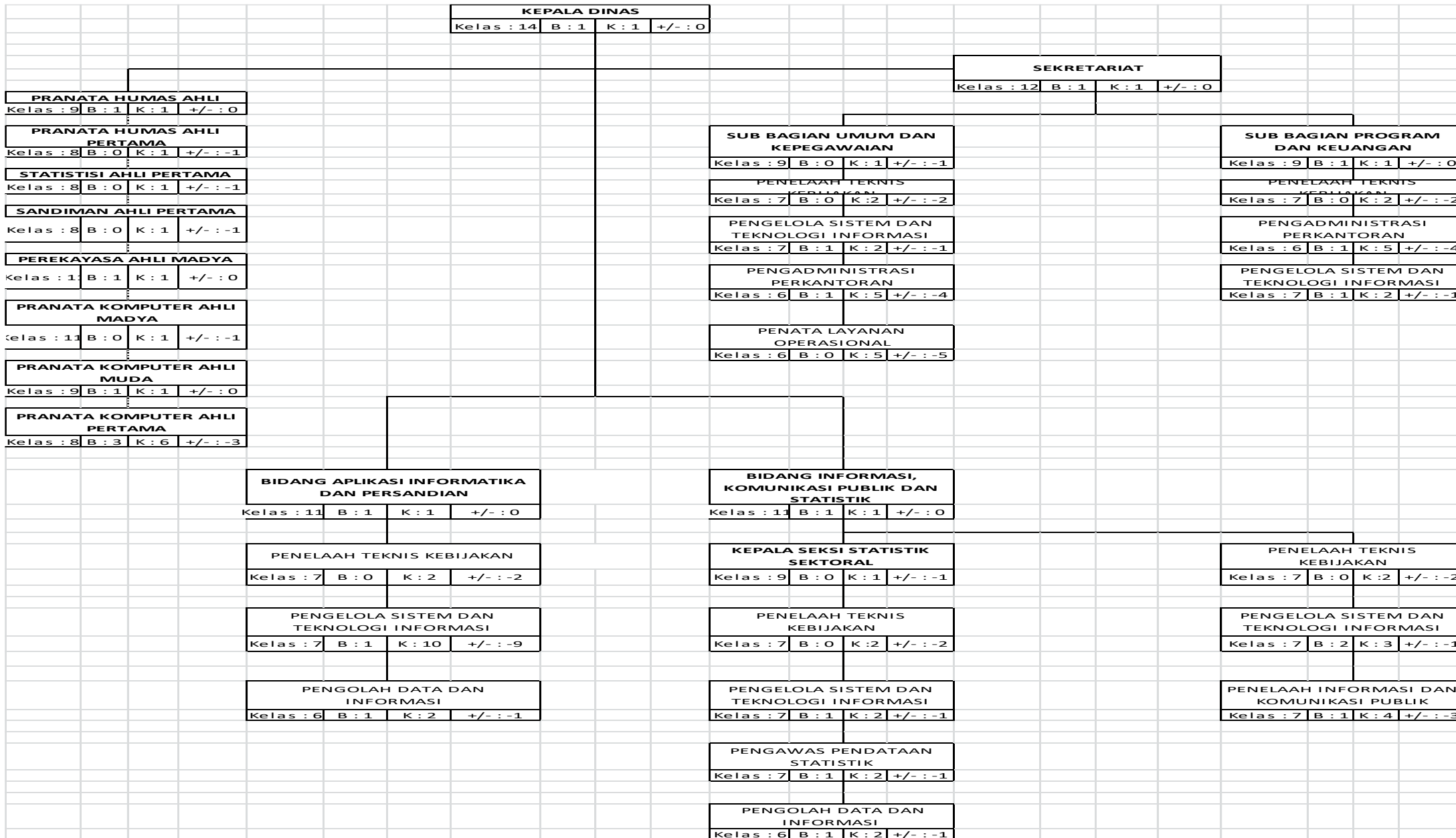

u. Dinas Ketenagakerjaan

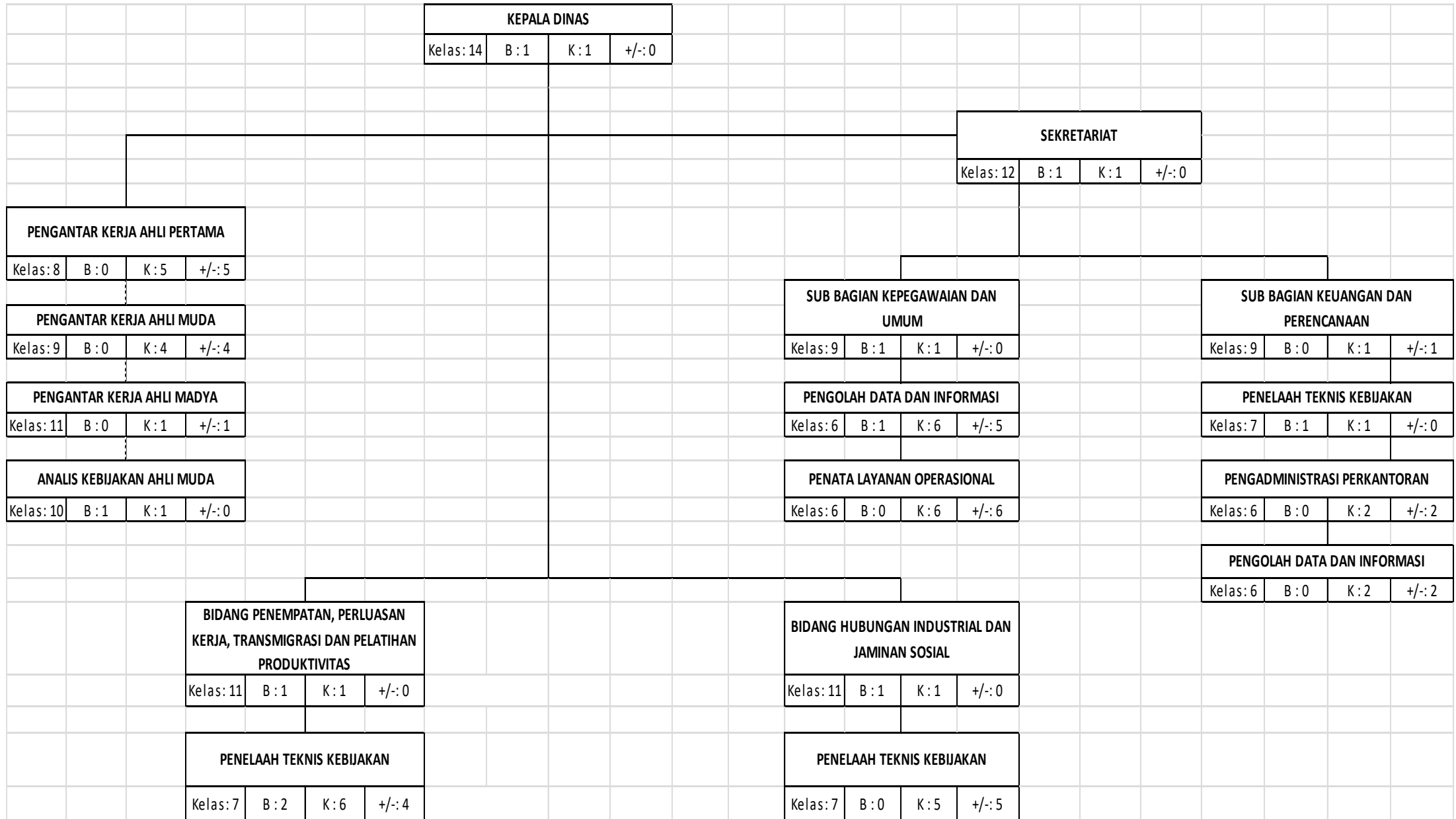

v. Badan Perencanaan Pembangunan Daerah

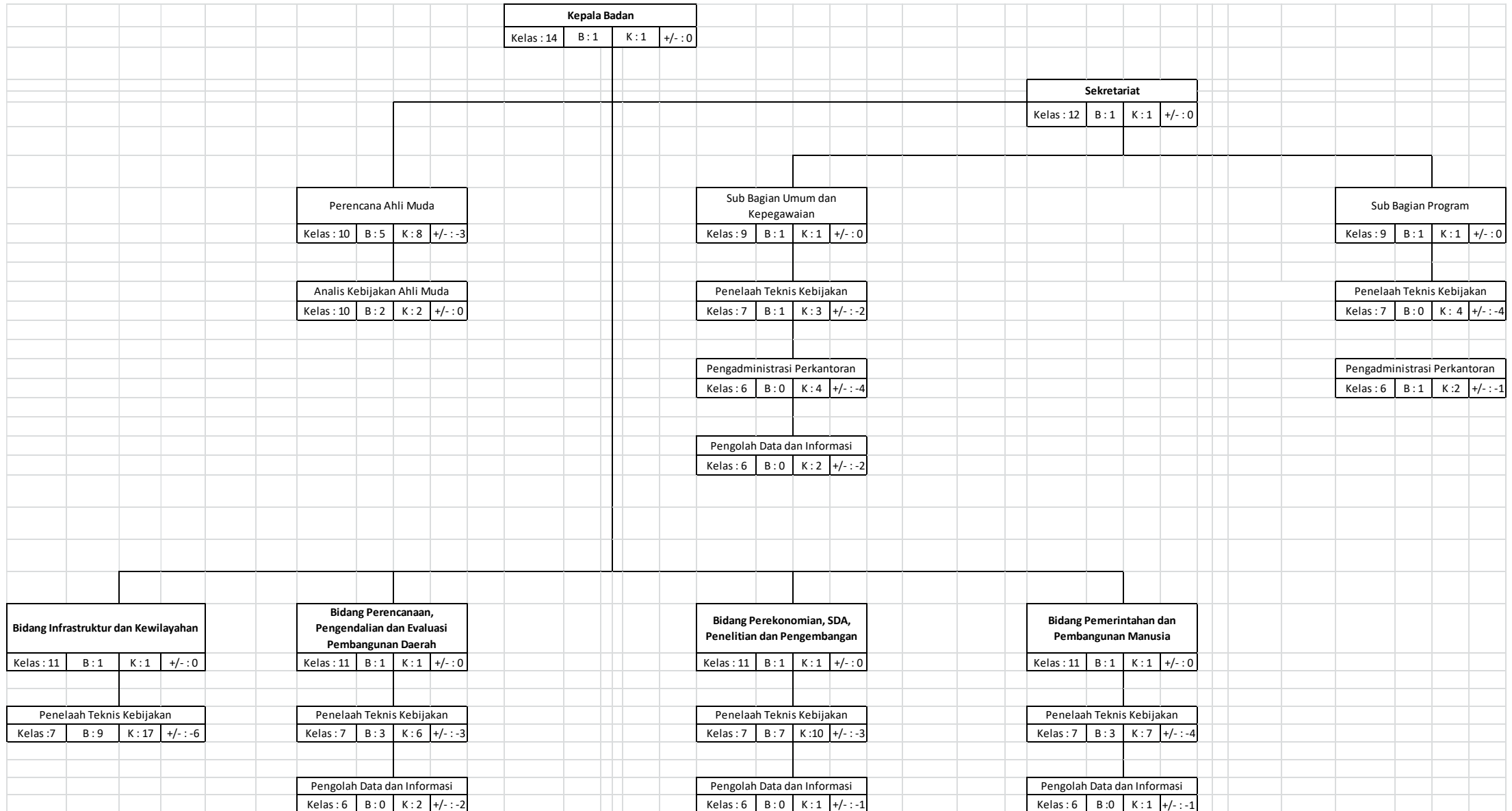

w. Badan Keuangan dan Aset Daerah

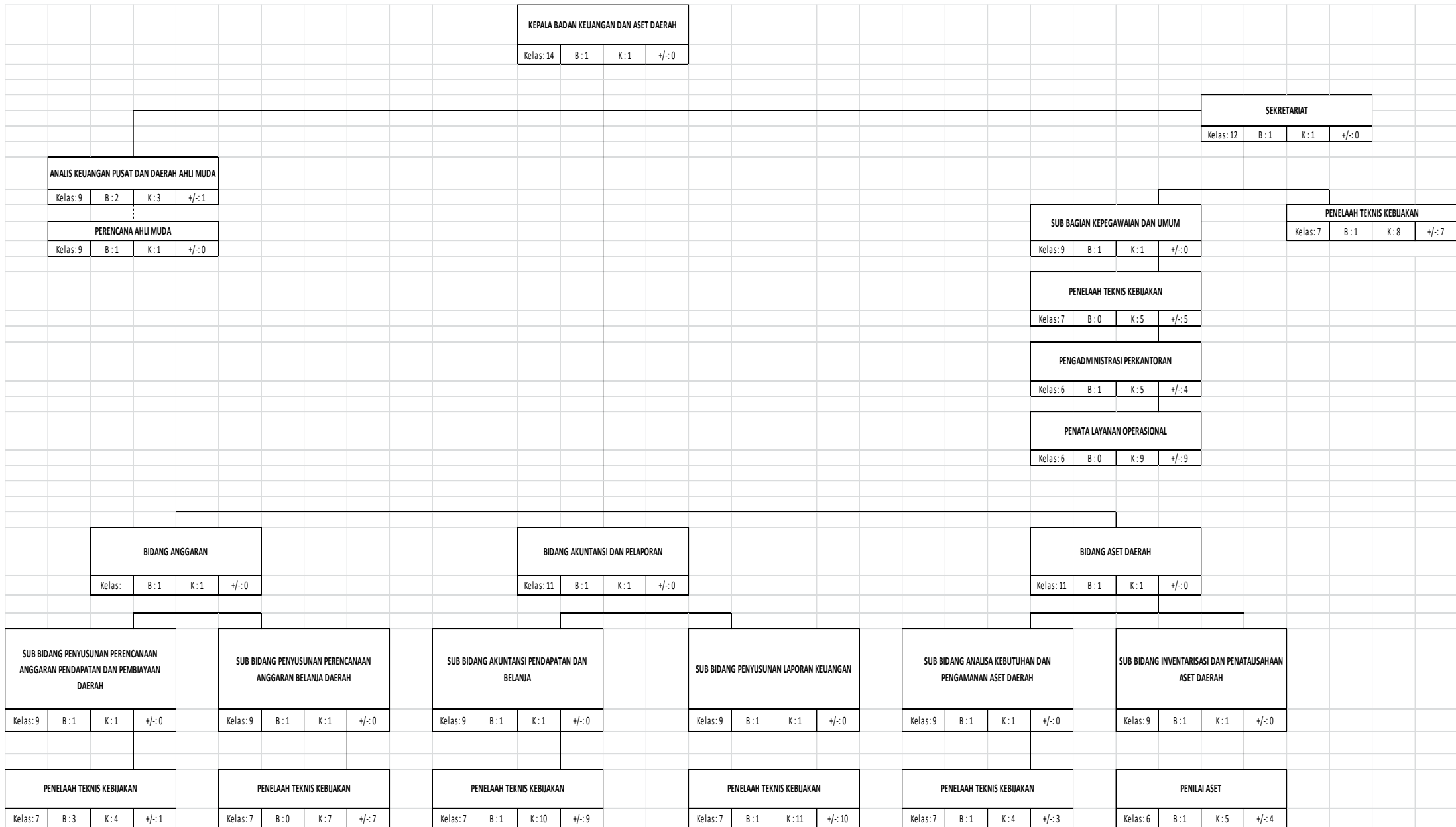

x. Badan Pendapatan Daerah

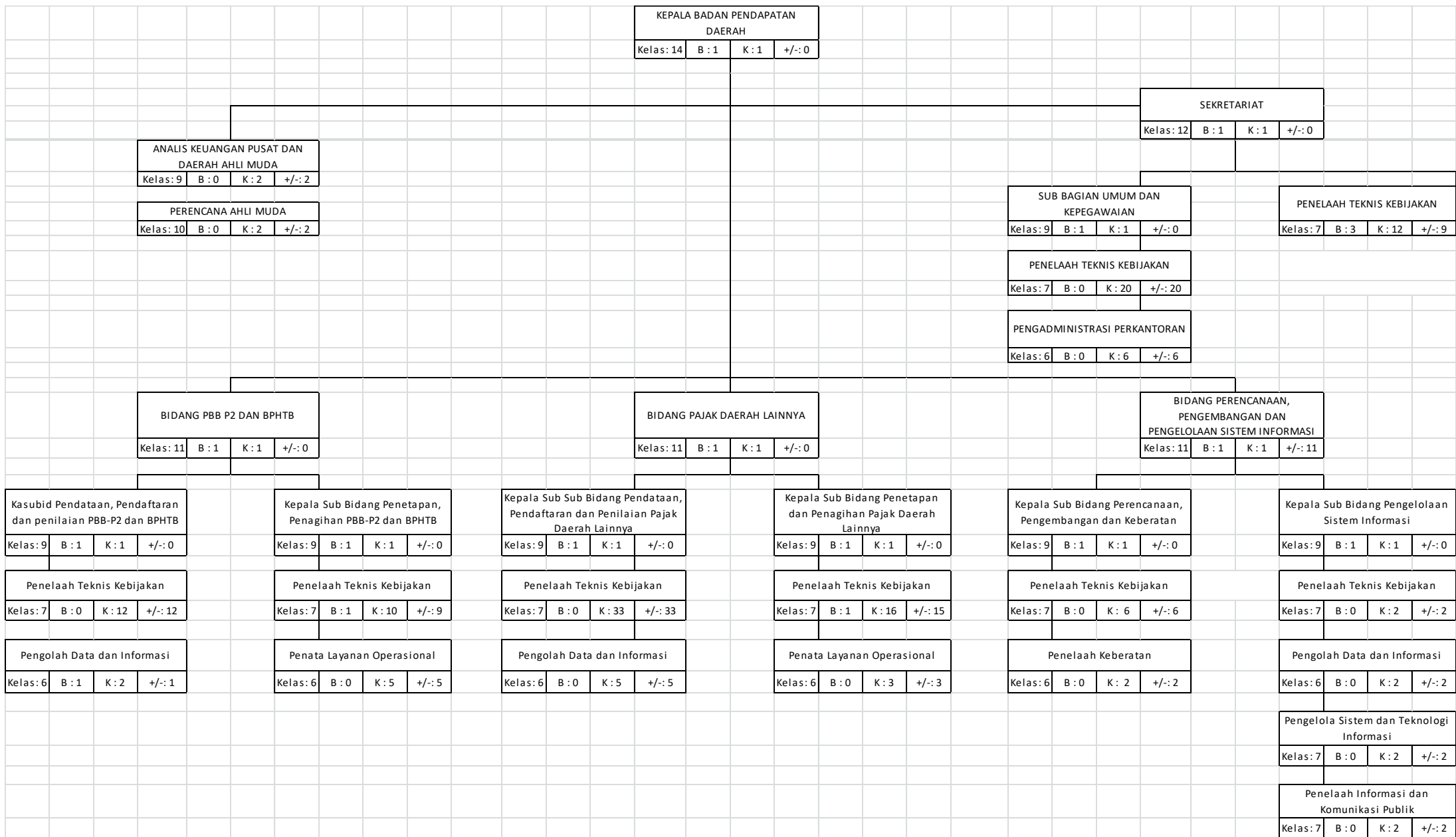

y. Badan Kepegawaian dan Pengembangan Sumber Daya Manusia

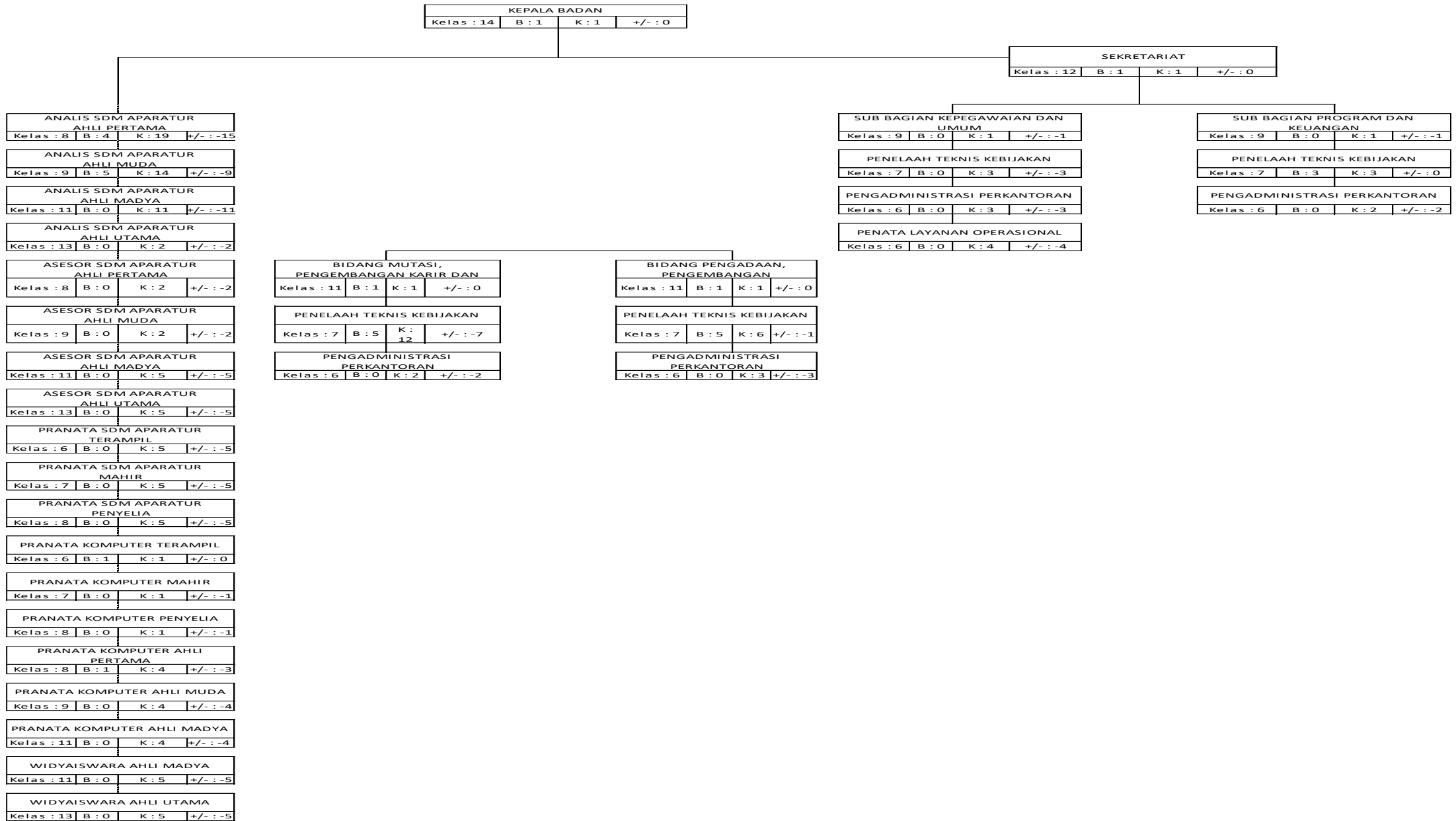

z. Badan Kesatuan Bangsa dan Politik

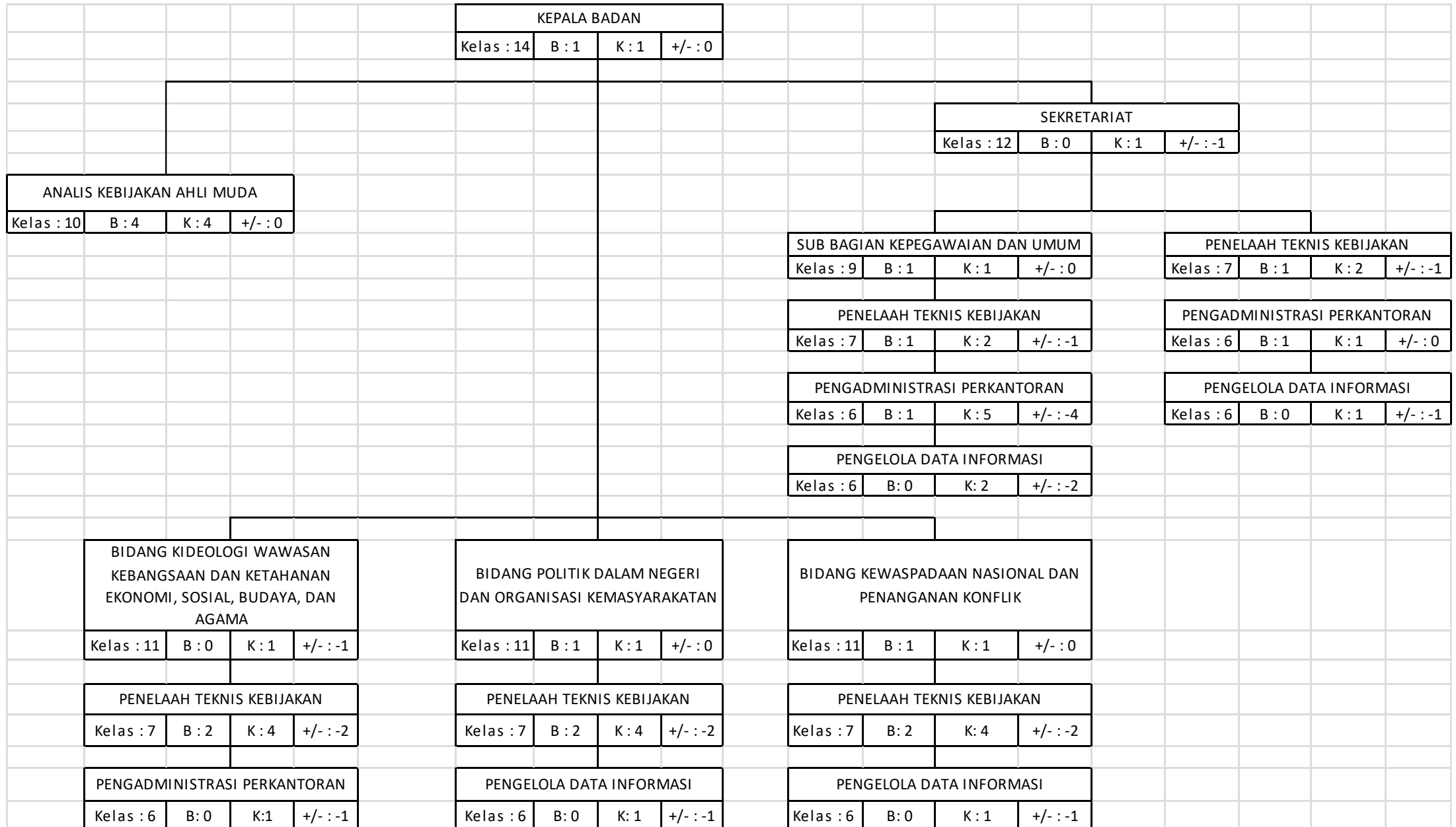

aa. Kecamatan Padaherang

| | | | | | | | | | | | |
|--|-------|-------|---------|--|-------|-------|----------|--|-------|-------|----------|
| | | | | CAMAT | | | | | | | |
| | | | | Kelas : 12 | B : 1 | K : 1 | +/- : 0 | | | | |
| | | | | | | | | SEKRETARIS CAMAT | | | |
| | | | | | | | | Kelas : 11 | B : 1 | K : 1 | +/- : 0 |
| | | | | | | | | | | | |
| | | | | KASUB BAGIAN UMUM | | | | KASUB BAGIAN KEUANGAN | | | |
| | | | | Kelas : 8 | B : 1 | K : 1 | +/- : 0 | Kelas : 9 | B : 1 | K : 1 | +/- : 0 |
| | | | | PENGOLAH DATA DAN INFORMASI | | | | PENELAHAH TEKNIS KEBIJAKAN | | | |
| | | | | Kelas : 6 | B : 0 | K : 1 | +/- : -1 | Kelas : 7 | B : 1 | K : 1 | +/- : 0 |
| | | | | PENGADMINISTRASI PERKANTORAN | | | | PENGADMINISTRASI PERKANTORAN | | | |
| | | | | Kelas : 6 | B : 1 | K : 2 | +/- : -1 | Kelas : 6 | B : 0 | K : 2 | +/- : -2 |
| | | | | | | | | | | | |
| KASI PEMERINTAHAN DAN TRANTIBUM | | | | KASI PEREKONOMIAN DAN PEMBANGUNAN | | | | KASI PEMBERDAYAAN MASYARAKAT DAN DESA | | | |
| Kelas : 9 | B : 1 | K : 1 | +/- : 0 | Kelas : 9 | B : 0 | K : 1 | +/- : 0 | Kelas : 9 | B : 0 | K : 1 | +/- : 0 |
| PENATA KELOLA PEMERINTAHAN | | | | PENGOLAH DATA DAN INFORMASI | | | | PENELAHAH TEKNIS KEBIJAKAN | | | |
| Kelas : 7 | B : 2 | K : 2 | +/- : 0 | Kelas : 6 | B : 0 | K : 2 | +/- : -2 | Kelas : 7 | B : 1 | K : 1 | +/- : 0 |
| PENGOLAH DATA DAN INFORMASI | | | | | | | | PENGOLAH DATA DAN INFORMASI | | | |
| Kelas : 6 | B : 0 | K : 1 | +/- : 0 | | | | | Kelas : 6 | B : 0 | K : 2 | -2 |

ab. Kecamatan Kalipucang

| | | | | | | | | | | | |
|--|-------|-------|----------|--|-------|-------|----------|--|-------|-------|----------|
| | | | | CAMAT | | | | | | | |
| | | | | Kelas : 12 | B : 1 | K : 1 | +/- : 0 | | | | |
| | | | | | | | | SEKRETARIS CAMAT | | | |
| | | | | | | | | Kelas : 11 | B : 1 | K : 1 | +/- : 0 |
| | | | | | | | | | | | |
| | | | | KASUB BAGIAN UMUM | | | | KASUB BAGIAN KEUANGAN | | | |
| | | | | Kelas : 8 | B : 1 | K : 1 | +/- : 0 | Kelas : 9 | B : 0 | K : 1 | +/- : -1 |
| | | | | | | | | | | | |
| | | | | PENGOLAH DATA DAN INFORMASI | | | | PENELAAH TEKNIK KEBIJAKAN | | | |
| | | | | Kelas : 6 | B : 0 | K : 1 | +/- : -1 | Kelas : 7 | B : 1 | K : 1 | +/- : 0 |
| | | | | | | | | | | | |
| | | | | PENGADMINISTRASI PERKANTORAN | | | | PENGADMINISTRASI PERKANTORAN | | | |
| | | | | Kelas : 6 | B : 2 | K : 2 | +/- : 0 | Kelas : 6 | B : 0 | K : 2 | +/- : -2 |
| | | | | | | | | | | | |
| | | | | | | | | | | | |
| KASI PEMERINTAHAN DAN TRANTIBUM | | | | KASI PEREKONOMIAN DAN PEMBANGUNAN | | | | KASI PEMBERDAYAAN MASYARAKAT DAN DESA | | | |
| Kelas : 9 | B : 1 | K : 1 | +/- : 0 | Kelas : 9 | B : 0 | K : 1 | +/- : -1 | Kelas : 9 | B : 0 | K : 1 | +/- : -1 |
| | | | | | | | | | | | |
| PENATA KELOLA PEMERINTAHAN | | | | PENGOLAH DATA DAN INFORMASI | | | | PENELAAH TEKNIK KEBIJAKAN | | | |
| Kelas : 7 | B : 0 | K : 2 | +/- : -2 | Kelas : 6 | B : 1 | K : 2 | +/- : -1 | Kelas : 7 | B : 1 | K : 1 | +/- : 0 |
| | | | | | | | | | | | |
| PENGOLAH DATA DAN INFORMASI | | | | | | | | PENGOLAH DATA DAN INFORMASI | | | |
| Kelas : 6 | B : 0 | K : 1 | +/- : -1 | | | | | Kelas : 6 | B : 0 | K : 2 | +/- : -2 |

ac. Kecamatan Pangandaran

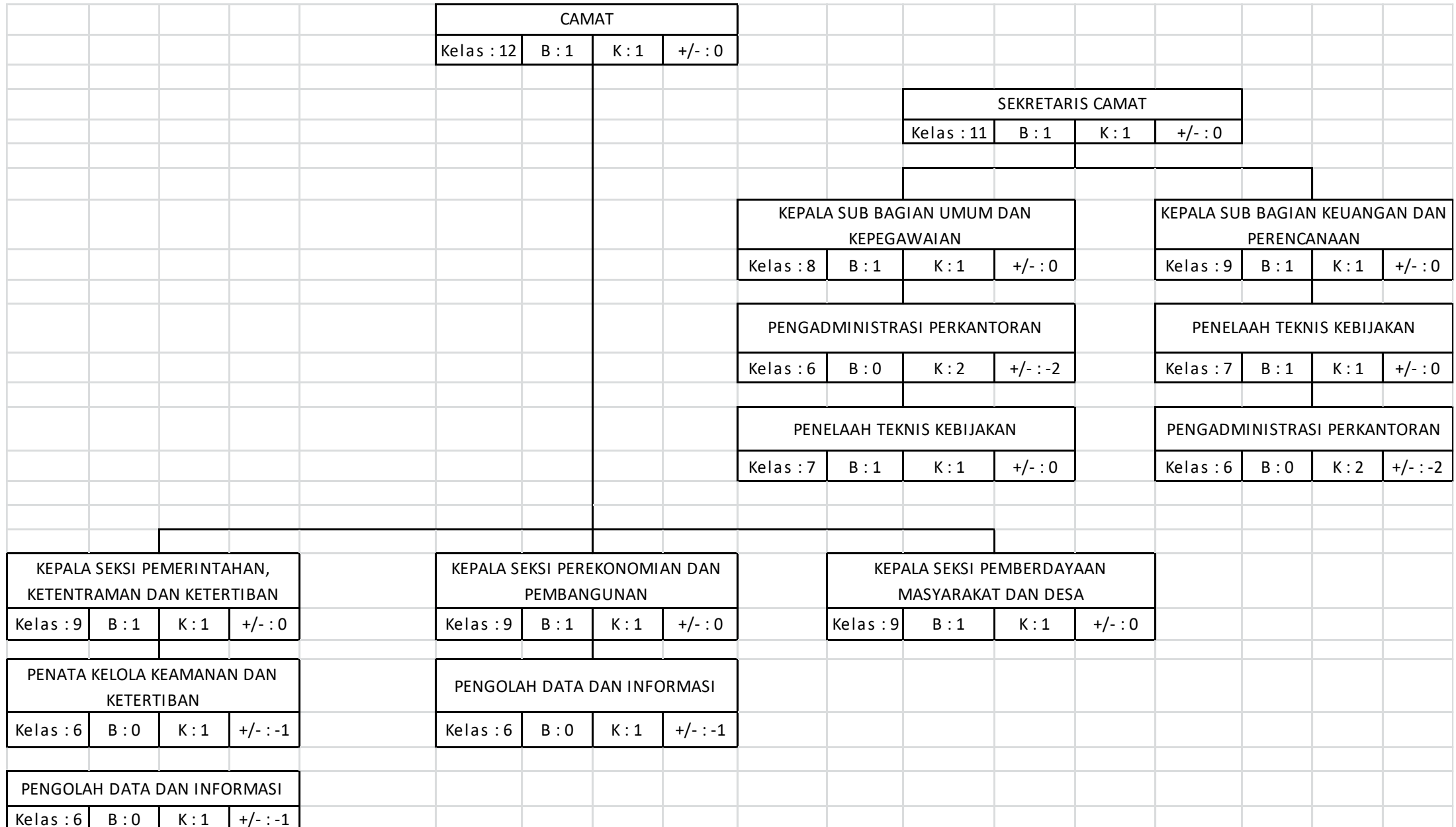

ad. Kecamatan Sidamulih

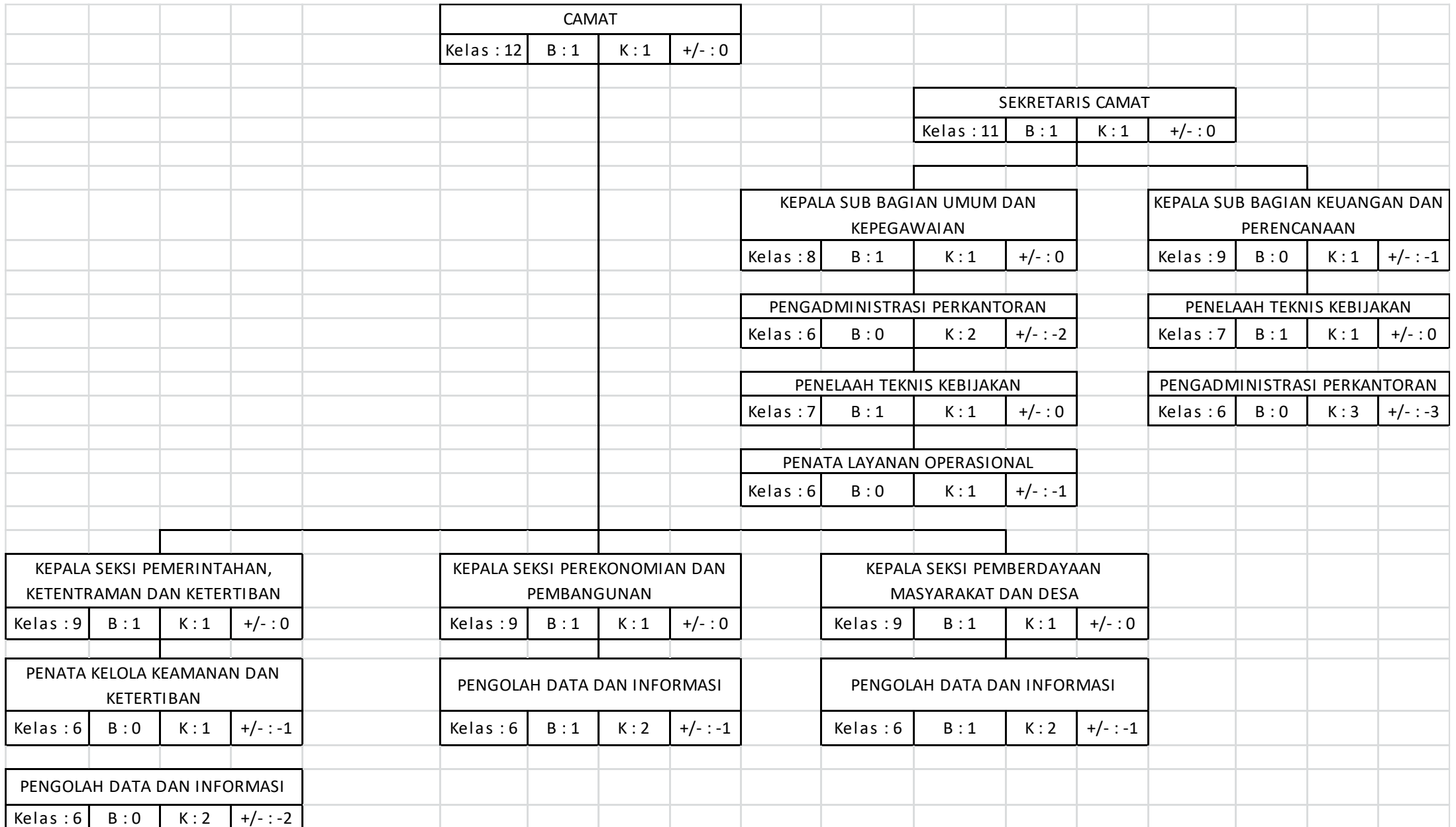

ae. Kecamatan Parigi

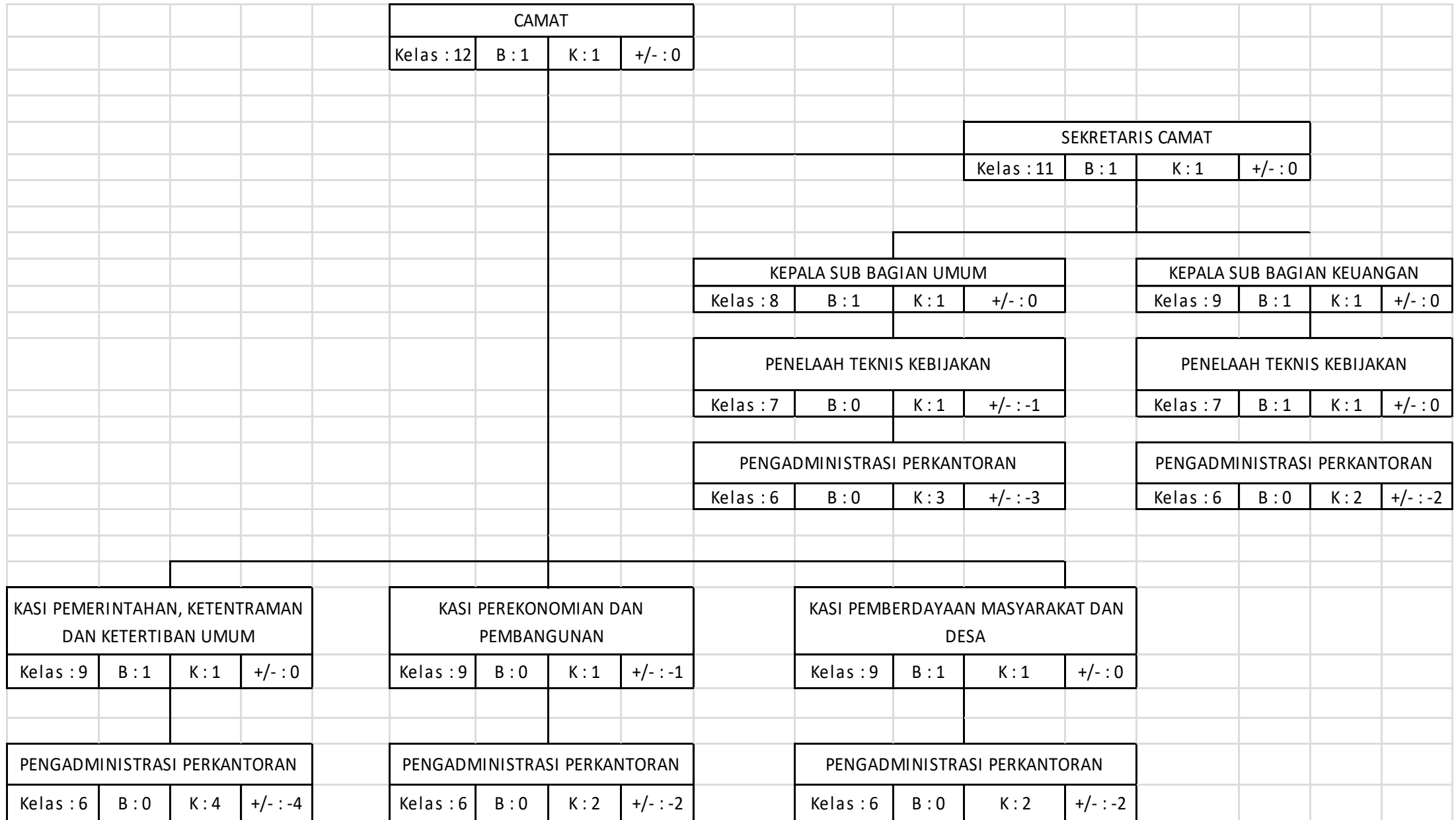

af. Kecamatan Cigugur

| | | | | | | | | | | | | | | | |
|--|-------|-------|----------|---|-------|-------|----------|---|-------|-------|----------|-------------------------------------|-------|-------|----------|
| | | | | CAMAT | | | | | | | | | | | |
| | | | | Kelas : 12 | B : 1 | K : 1 | +/- : 0 | | | | | | | | |
| | | | | | | | | SEKRETARIS CAMAT | | | | | | | |
| | | | | | | | | Kelas : 11 | B : 1 | K : 1 | +/- : 0 | | | | |
| | | | | | | | | SUB BAGIAN UMUM | | | | SUB BAGIAN KEUANGAN | | | |
| | | | | | | | | Kelas : 8 | B : 1 | K : 1 | +/- : 0 | Kelas : 9 | B : 0 | K : 1 | +/- : -1 |
| | | | | | | | | PENGADMINISTRASI PERKANTORAN | | | | PENGADMINISTRASI PERKANTORAN | | | |
| | | | | | | | | Kelas : 6 | B : 0 | K : 3 | +/- : -3 | Kelas : 6 | B : 2 | K : 5 | +/- : -3 |
| | | | | | | | | PENILAI ASET | | | | | | | |
| | | | | | | | | Kelas : 5 | B : 1 | K : 2 | +/- : -1 | | | | |
| | | | | | | | | PENATA LAYANAN OPERASIONAL | | | | | | | |
| | | | | | | | | Kelas : 6 | B : 0 | K : 3 | +/- : -3 | | | | |
| SEKSI PEMERINTAHAN, KETENTRAMAN DAN KETERTIBAN UMUM | | | | SEKSI PEREKONOMIAN DAN PEMBANGUNAN | | | | SEKSI PEMBERDAYAAN MASYARAKAT DAN DESA | | | | | | | |
| Kelas : 9 | B : 1 | K : 1 | +/- : 0 | Kelas : 9 | B : 1 | K : 1 | +/- : 0 | Kelas : 9 | B : 1 | K : 1 | +/- : 0 | | | | |
| PENATA KELOLA KEAMANAN DAN KETERTIBAN | | | | PENGOLAH DATA DAN INFORMASI | | | | PENGOLAH DATA DAN INFORMASI | | | | | | | |
| Kelas : 6 | B : 0 | K : 1 | +/- : -1 | Kelas : 6 | B : 1 | K : 2 | +/- : -1 | Kelas : 6 | B : 1 | K : 2 | +/- : -1 | | | | |
| FASILITATOR PEMERINTAHAN | | | | | | | | | | | | | | | |
| Kelas : 7 | B : 0 | K : 1 | +/- : -1 | | | | | | | | | | | | |
| PENGOLAH DATA DAN INFORMASI | | | | | | | | | | | | | | | |
| Kelas : 6 | B : 0 | K : 2 | +/- : -2 | | | | | | | | | | | | |

ag. Kecamatan Langkaplancar

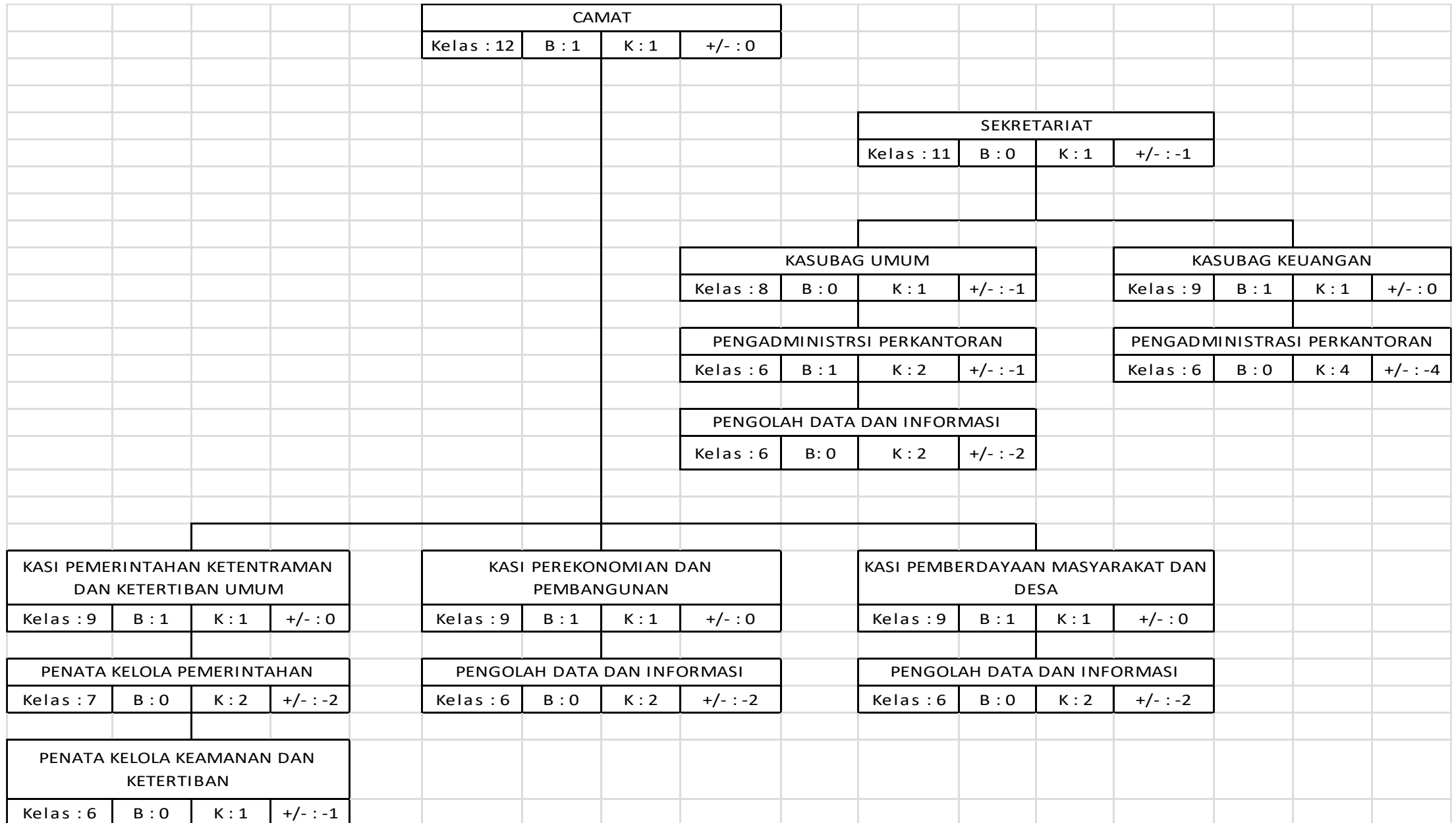

ah. Kecamatan Cijulang

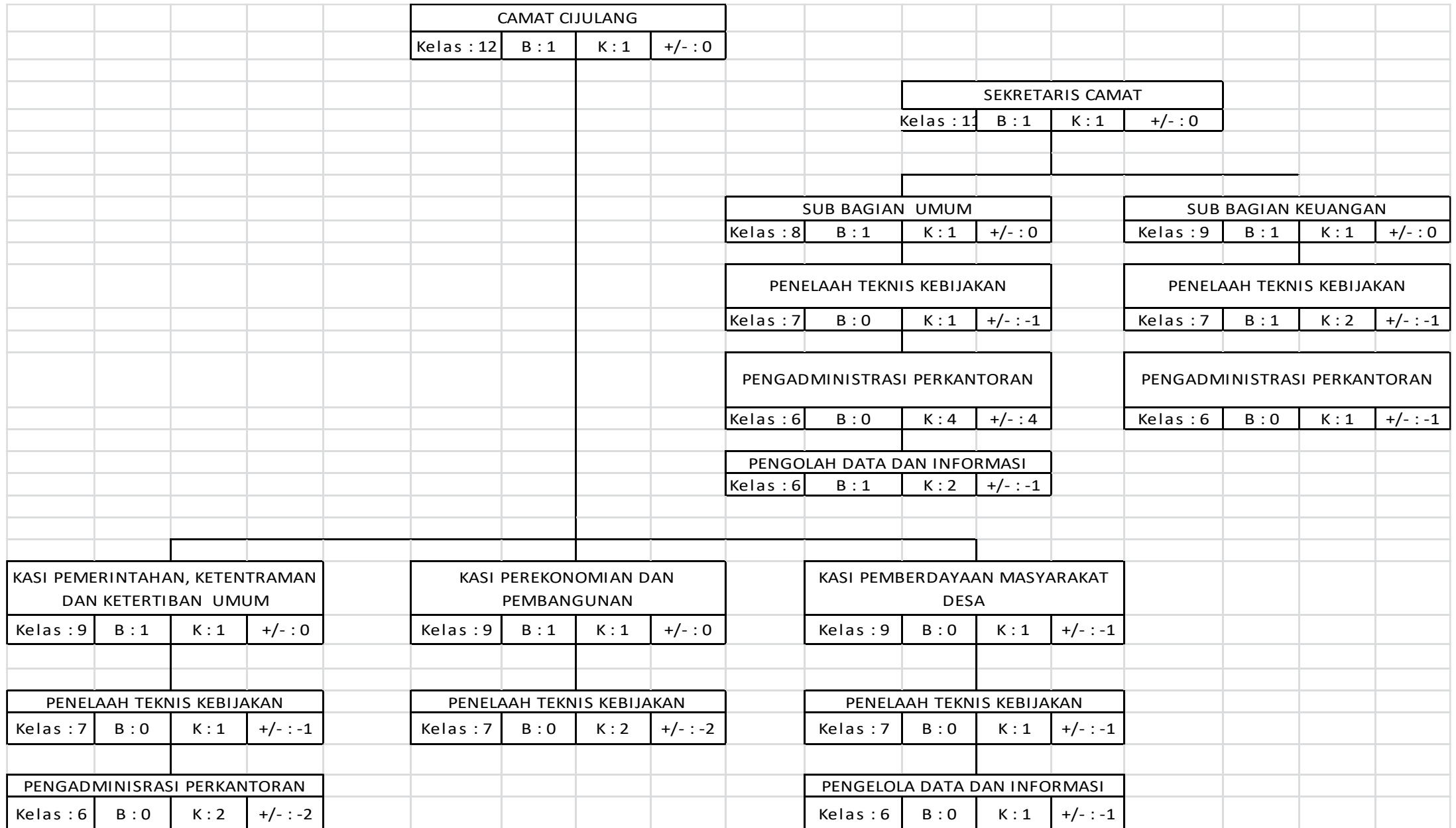

ai. Kecamatan Cimerak

| | | | | | | | | | | | | | | | |
|--|--|------|--|--|--|----------|--|--|--|------|--|-----|--|----------|--|
| | | | | CAMAT | | | | | | | | | | | |
| Kelas : 12 | | B:1 | | K:1 | | +/- : 0 | | | | | | | | | |
| | | | | SEKRETARIS CAMAT | | | | | | | | | | | |
| Kelas : 11 | | B: 1 | | K:1 | | +/- : 0 | | | | | | | | | |
| | | | | KEPALA SUBAGIAN UMUM DAN KEPEGAWAIAN | | | | KEPALA SUBAGIAN KEUANGAN | | | | | | | |
| Kelas : 8 | | B:0 | | K:1 | | +/- : -1 | | Kelas : 9 | | B: 0 | | K:1 | | +/- : -1 | |
| | | | | PENGOLAH DATA DAN INFORMASI | | | | PENELAAH TEKNIS KEBIJAKAN | | | | | | | |
| Kelas : 6 | | B:0 | | K:1 | | +/- : -1 | | Kelas : 7 | | B:1 | | K:1 | | +/- : 0 | |
| | | | | PENGADMINISTRASI PERKANTORAN | | | | PENGADMINISTRASI PERKANTORAN | | | | | | | |
| Kelas : 6 | | B:0 | | K:2 | | +/- : -2 | | Kelas : 6 | | B:0 | | K:2 | | +/- : -2 | |
| KEPALA SEKSI PEMERINTAHAN KETENTRAMAN DAN KETERTIBAN UMUM | | | | KEPALA SEKSI PEREKONOMIAN DAN PEMBANGUNAN | | | | KEPALA SEKSI PEMBERDAYAAN MASYARAKAT DAN DESA | | | | | | | |
| Kelas : 9 | | B: 1 | | K: 1 | | +/- : 0 | | Kelas : 9 | | B:0 | | K:1 | | +/- : -1 | |
| PENATA KELOLA PEMERINTAHAN | | | | PENGOLAH DATA DAN INFORMASI | | | | PENGOLAH DATA DAN | | | | | | | |
| Kelas : 7 | | B:0 | | K:2 | | +/- : -2 | | Kelas : 6 | | B:0 | | K:2 | | +/- : -2 | |
| PENGOLAH DATA DAN INFORMASI | | | | | | | | | | | | | | | |
| Kelas : 6 | | B:0 | | K:1 | | +/- : -1 | | | | | | | | | |

aj. Kecamatan Mangunjaya

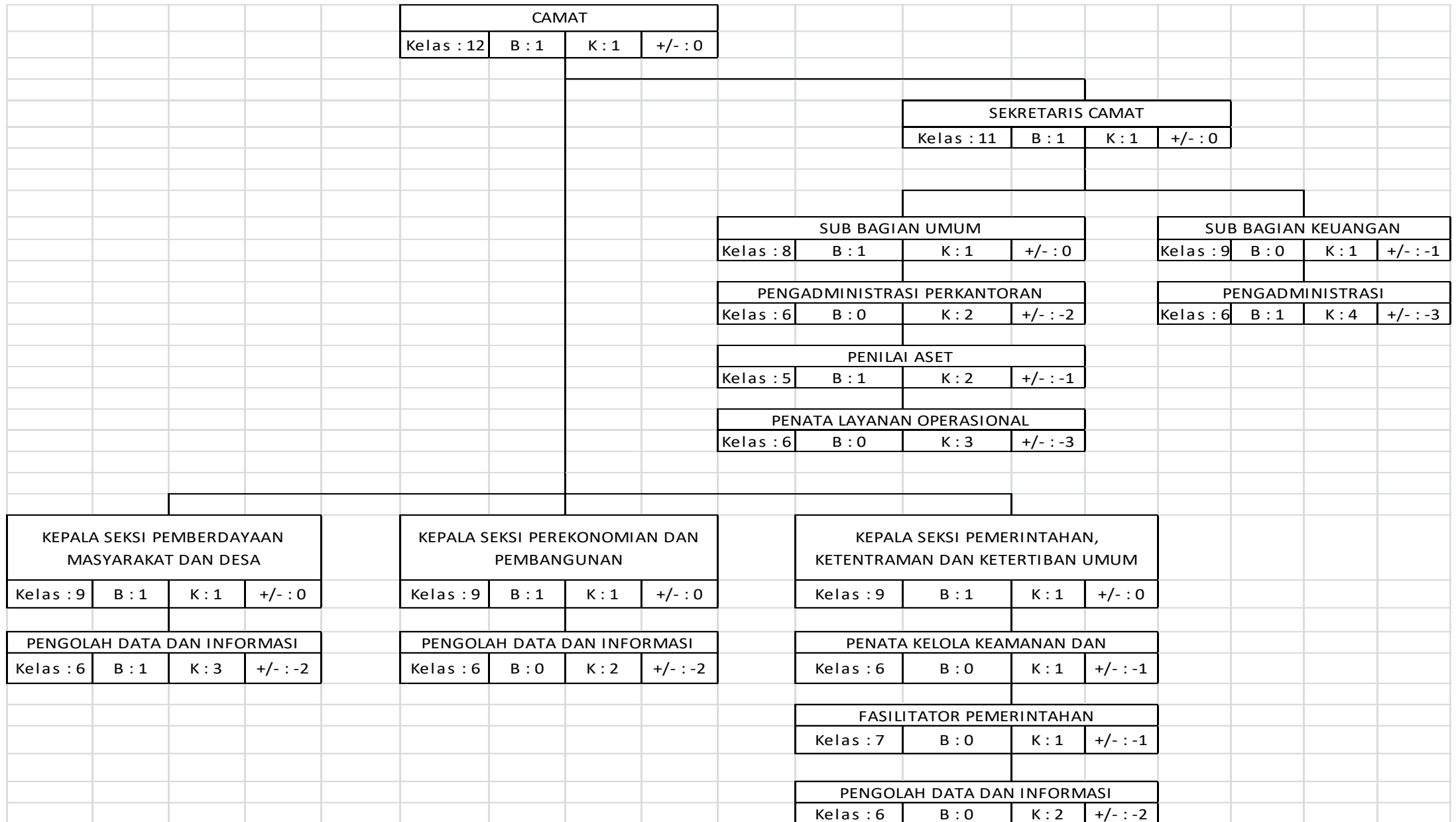

ak. Puskesmas Padaherang

| KEPALA UPTD PUSKESMAS | | | |
|--|-------|--------|----------|
| Kelas : 9 | B : 1 | K : 1 | +/- : 0 |
| DOKTER AHLI PERTAMA | | | |
| Kelas : 9 | B : 1 | K : 1 | +/- : 2 |
| DOKTER AHLI MUDA | | | |
| Kelas : 10 | B : 2 | K : 3 | +/- : 3 |
| DOKTER AHLI MADYA | | | |
| Kelas : 12 | B : 0 | K : 1 | +/- : 2 |
| DOKTER AHLI UTAMA | | | |
| Kelas : 14 | B : 0 | K : 1 | +/- : 3 |
| DOKTER GIGI AHLI PERTAMA | | | |
| Kelas : 9 | B : 1 | K : 2 | +/- : 3 |
| DOKTER GIGI AHLI MUDA | | | |
| Kelas : 10 | B : 0 | K : 1 | +/- : 3 |
| DOKTER GIGI AHLI MADYA | | | |
| Kelas : 12 | B : 0 | K : 2 | +/- : 2 |
| DOKTER GIGI AHLI UTAMA | | | |
| Kelas : 14 | B : 0 | K : 2 | +/- : 2 |
| APOTEKER AHLI PERTAMA | | | |
| Kelas : 9 | B : 1 | K : 2 | +/- : 3 |
| APOTEKER AHLI MUDA | | | |
| Kelas : 9 | B : 0 | K : 2 | +/- : 2 |
| APOTEKER AHLI MADYA | | | |
| Kelas : 11 | B : 0 | K : 2 | +/- : 2 |
| APOTEKER AHLI UTAMA | | | |
| Kelas : 13 | B : 0 | K : 2 | +/- : 2 |
| NUTRISIONIS AHLI PERTAMA | | | |
| Kelas : 8 | B : 1 | K : 2 | +/- : 3 |
| NUTRISIONIS AHLI MUDA | | | |
| Kelas : 9 | B : 0 | K : 2 | +/- : 2 |
| NUTRISIONIS AHLI MADYA | | | |
| Kelas : 11 | B : 0 | K : 2 | +/- : 2 |
| BIDAN AHLI PERTAMA | | | |
| Kelas : 8 | B : 0 | K : 4 | +/- : 4 |
| BIDAN AHLI MUDA | | | |
| Kelas : 9 | B : 0 | K : 1 | +/- : 3 |
| BIDAN AHLI MADYA | | | |
| Kelas : 11 | B : 0 | K : 1 | +/- : 3 |
| BIDAN AHLI UTAMA | | | |
| Kelas : 13 | B : 0 | K : 2 | +/- : 2 |
| PERAWAT AHLI PERTAMA | | | |
| Kelas : 9 | B : 3 | K : 3 | +/- : 6 |
| PERAWAT AHLI MUDA | | | |
| Kelas : 9 | B : 2 | K : 3 | +/- : 3 |
| PERAWAT AHLI MADYA | | | |
| Kelas : 11 | B : 3 | K : 3 | +/- : 6 |
| PERAWAT AHLI UTAMA | | | |
| Kelas : 13 | B : 0 | K : 1 | +/- : 3 |
| FISIOTERAPIS AHLI PERTAMA | | | |
| Kelas : 8 | B : 0 | K : 1 | +/- : 3 |
| FISIOTERAPIS AHLI MUDA | | | |
| Kelas : 9 | B : 0 | K : 1 | +/- : 3 |
| FISIOTERAPIS AHLI MADYA | | | |
| Kelas : 11 | B : 0 | K : 1 | +/- : 3 |
| TERAPIS GIGI DAN MULUT AHLI PERTAMA | | | |
| Kelas : 8 | B : 0 | K : 1 | +/- : 3 |
| TERAPIS GIGI DAN MULUT AHLI MUDA | | | |
| Kelas : 9 | B : 0 | K : 1 | +/- : 3 |
| TERAPIS GIGI DAN MULUT AHLI MADYA | | | |
| Kelas : 11 | B : 0 | K : 1 | +/- : 3 |
| ENTOMOLOG KESEHATAN AHLI PERTAMA | | | |
| Kelas : 8 | B : 1 | K : 3 | +/- : 2 |
| ENTOMOLOG KESEHATAN AHLI MUDA | | | |
| Kelas : 9 | B : 0 | K : 2 | +/- : 2 |
| ENTOMOLOG KESEHATAN AHLI MADYA | | | |
| Kelas : 11 | B : 0 | K : 2 | +/- : 2 |
| TENAGA PROMOSI KESEHATAN DAN ILMU | | | |
| Kelas : 8 | B : 2 | K : 2 | +/- : 3 |
| TENAGA PROMOSI KESEHATAN DAN ILMU | | | |
| Kelas : 9 | B : 0 | K : 2 | +/- : 2 |
| TENAGA PROMOSI KESEHATAN DAN ILMU | | | |
| Kelas : 11 | B : 0 | K : 2 | +/- : 2 |
| EPIDEMIOLOG KESEHATAN AHLI PERTAMA | | | |
| Kelas : 8 | B : 0 | K : 2 | +/- : 3 |
| EPIDEMIOLOG KESEHATAN AHLI MUDA | | | |
| Kelas : 9 | B : 0 | K : 2 | +/- : 2 |
| EPIDEMIOLOG KESEHATAN AHLI MADYA | | | |
| Kelas : 11 | B : 0 | K : 2 | +/- : 2 |
| PRANATA LABORATORIUM KESEHATAN AHLI | | | |
| Kelas : 8 | B : 0 | K : 1 | +/- : 3 |
| PRANATA LABORATORIUM KESEHATAN AHLI | | | |
| Kelas : 9 | B : 0 | K : 1 | +/- : 3 |
| PRANATA LABORATORIUM KESEHATAN AHLI | | | |
| Kelas : 11 | B : 0 | K : 1 | +/- : 3 |
| ADMINISTRATOR KESEHATAN AHLI | | | |
| Kelas : 8 | B : 0 | K : 2 | +/- : 2 |
| ADMINISTRATOR KESEHATAN AHLI MUDA | | | |
| Kelas : 9 | B : 0 | K : 1 | +/- : 3 |
| ADMINISTRATOR KESEHATAN AHLI MADYA | | | |
| Kelas : 11 | B : 0 | K : 1 | +/- : 3 |
| TENAGA SANITASI LINGKUNGAN AHLI | | | |
| Kelas : 8 | B : 0 | K : 1 | +/- : 3 |
| TENAGA SANITASI LINGKUNGAN AHLI | | | |
| Kelas : 9 | B : 0 | K : 1 | +/- : 3 |
| TENAGA SANITASI LINGKUNGAN AHLI | | | |
| Kelas : 11 | B : 0 | K : 1 | +/- : 3 |
| PEREKAM MEDIS AHLI PERTAMA | | | |
| Kelas : 8 | B : 0 | K : 1 | +/- : 3 |
| PEREKAM MEDIS AHLI MUDA | | | |
| Kelas : 9 | B : 0 | K : 1 | +/- : 3 |
| PEREKAM MEDIS AHLI MADYA | | | |
| Kelas : 11 | B : 0 | K : 1 | +/- : 3 |
| PERAWAT TERAMPIL | | | |
| Kelas : 6 | B : 3 | K : 7 | +/- : 4 |
| PERAWAT MAHIR | | | |
| Kelas : 7 | B : 0 | K : 3 | +/- : 3 |
| PERAWAT PENYELIA | | | |
| Kelas : 8 | B : 2 | K : 3 | +/- : 3 |
| BIDAN TERAMPIL | | | |
| Kelas : 6 | B : 5 | K : 29 | +/- : 23 |
| BIDAN MAHIR | | | |
| Kelas : 7 | B : 2 | K : 5 | +/- : 3 |
| BIDAN PENYELIA | | | |
| Kelas : 8 | B : 5 | K : 3 | +/- : 2 |
| FISIOTERAPIS TERAMPIL | | | |
| Kelas : 6 | B : 2 | K : 7 | +/- : 5 |
| FISIOTERAPIS MAHIR | | | |
| Kelas : 7 | B : 0 | K : 2 | +/- : 2 |
| FISIOTERAPIS PENYELIA | | | |
| Kelas : 8 | B : 0 | K : 2 | +/- : 2 |
| NUTRISIONIS TERAMPIL | | | |
| Kelas : 6 | B : 0 | K : 1 | +/- : 3 |
| NUTRISIONIS MAHIR | | | |
| Kelas : 7 | B : 0 | K : 2 | +/- : 2 |
| NUTRISIONIS PENYELIA | | | |
| Kelas : 8 | B : 0 | K : 2 | +/- : 2 |
| TERAPIS GIGI DAN MULUT TERAMPIL | | | |
| Kelas : 6 | B : 2 | K : 3 | +/- : 3 |
| TERAPIS GIGI DAN MULUT MAHIR | | | |
| Kelas : 7 | B : 0 | K : 1 | +/- : 3 |
| TERAPIS GIGI DAN MULUT PENYELIA | | | |
| Kelas : 8 | B : 1 | K : 2 | +/- : 3 |
| ASISTEN APOTEKER TERAMPIL | | | |
| Kelas : 6 | B : 1 | K : 3 | +/- : 2 |
| ASISTEN APOTEKER MAHIR | | | |
| Kelas : 7 | B : 0 | K : 1 | +/- : 3 |
| ASISTEN APOTEKER PENYELIA | | | |
| Kelas : 8 | B : 1 | K : 2 | +/- : 3 |
| PRANATA LABORATORIUM KESEHATAN | | | |
| Kelas : 6 | B : 1 | K : 2 | +/- : 3 |
| PRANATA LABORATORIUM KESEHATAN | | | |
| Kelas : 7 | B : 0 | K : 2 | +/- : 2 |
| PRANATA LABORATORIUM KESEHATAN | | | |
| Kelas : 8 | B : 0 | K : 2 | +/- : 2 |
| PEREKAM MEDIS TERAMPIL | | | |
| Kelas : 6 | B : 1 | K : 3 | +/- : 2 |
| PEREKAM MEDIS MAHIR | | | |
| Kelas : 7 | B : 0 | K : 2 | +/- : 2 |
| PEREKAM MEDIS PENYELIA | | | |
| Kelas : 8 | B : 0 | K : 2 | +/- : 2 |
| TENAGA SANITASI LINGKUNGAN TERAMPIL | | | |
| Kelas : 6 | B : 0 | K : 2 | +/- : 2 |
| TENAGA SANITASI LINGKUNGAN MAHIR | | | |
| Kelas : 7 | B : 0 | K : 1 | +/- : 3 |
| TENAGA SANITASI LINGKUNGAN PENYELIA | | | |
| Kelas : 8 | B : 0 | K : 1 | +/- : 3 |

a1. Puskesmas Sindangwangi

| KEPALA UPTD PUSKESMAS SINDANGWANGI | | | KASUBAG TU | | |
|------------------------------------|---|----------|------------|-----|------|
| Kelas : 9 | B 1 | K 1 | Kelas : 8 | B 1 | K 1 |
| Kelas : 9 | DOKTER AHLI PERTAMA | B 1 K 1 | Kelas : 8 | B 1 | K 1 |
| Kelas : 10 | DOKTER AHLI MUDA | B 0 K 2 | Kelas : 7 | B 2 | K 2 |
| Kelas : 12 | DOKTER AHLI MADYA | B 0 K 3 | Kelas : 6 | B 0 | K 14 |
| Kelas : 14 | DOKTER AHLI UTAMA | B 0 K 2 | Kelas : 5 | B 0 | K 5 |
| Kelas : 6 | PERAWAT TERAMPIL | B 0 K 12 | Kelas : 6 | B 0 | K 8 |
| Kelas : 7 | PERAWAT MAHIR | B 1 K 3 | | | |
| Kelas : 8 | PERAWAT PENYELIA | B 1 K 6 | | | |
| Kelas : 9 | PERAWAT AHLI PERTAMA | B 1 K 3 | | | |
| Kelas : 9 | PERAWAT AHLI MUDA | B 0 K 3 | | | |
| Kelas : 11 | PERAWAT AHLI MADYA | B 0 K 3 | | | |
| Kelas : 13 | PERAWAT AHLI UTAMA | B 0 K 2 | | | |
| Kelas : 9 | DOKTER GIGI AHLI PERTAMA | B 0 K 2 | | | |
| Kelas : 10 | DOKTER GIGI AHLI MUDA | B 1 K 2 | | | |
| Kelas : 12 | DOKTER GIGI MADYA | B 0 K 2 | | | |
| Kelas : 14 | DOKTER GIGI AHLI UTAMA | B 0 K 1 | | | |
| Kelas : 6 | BIDAN TERAMPIL | B 0 K 14 | | | |
| Kelas : 7 | BIDAN MAHIR | B 0 K 5 | | | |
| Kelas : 8 | BIDAN PENYELIA | B 1 K 7 | | | |
| Kelas : 8 | BIDAN AHLI PERTAMA | B 0 K 2 | | | |
| Kelas : 9 | BIDAN AHLI MUDA | B 0 K 2 | | | |
| Kelas : 11 | BIDAN AHLI MADYA | B 0 K 2 | | | |
| Kelas : 13 | BIDAN AHLI UTAMA | B 0 K 2 | | | |
| Kelas : 6 | NUTRISIONIS TERAMPIL | B 0 K 2 | | | |
| Kelas : 7 | NUTRISIONIS MAHIR | B 0 K 2 | | | |
| Kelas : 8 | NUTRISIONIS PENYELIA | B 0 K 2 | | | |
| Kelas : 8 | NUTRISIONIS AHLI PERTAMA | B 0 K 12 | | | |
| Kelas : 9 | NUTRISIONIS AHLI MUDA | B 0 K 2 | | | |
| Kelas : 11 | NUTRISIONIS AHLI MADYA | B 0 K 2 | | | |
| Kelas : 6 | EPIDEMIOLOG KESEHATAN TERAMPIL | B 0 K 12 | | | |
| Kelas : 7 | EPIDEMIOLOG KESEHATAN MAHIR | B 0 K 2 | | | |
| Kelas : 8 | EPIDEMIOLOG KESEHATAN PENYELIA | B 0 K 2 | | | |
| Kelas : 8 | EPIDEMIOLOG KESEHATAN AHLI PERTAMA | B 0 K 2 | | | |
| Kelas : 9 | EPIDEMIOLOG KESEHATAN AHLI MUDA | B 0 K 2 | | | |
| Kelas : 11 | EPIDEMIOLOG KESEHATAN AHLI MADYA | B 0 K 2 | | | |
| Kelas : 13 | EPIDEMIOLOG KESEHATAN AHLI UTAMA | B 0 K 2 | | | |
| Kelas : 6 | ENTOMOLOG KESEHATAN TERAMPIL | B 0 K 2 | | | |
| Kelas : 7 | ENTOMOLOG KESEHATAN MAHIR | B 0 K 2 | | | |
| Kelas : 8 | ENTOMOLOG KESEHATAN PENYELIA | B 0 K 2 | | | |
| Kelas : 8 | ENTOMOLOG KESEHATAN AHLI PERTAMA | B 0 K 2 | | | |
| Kelas : 9 | ENTOMOLOG KESEHATAN AHLI MUDA | B 0 K 2 | | | |
| Kelas : 11 | ENTOMOLOG KESEHATAN AHLI MADYA | B 0 K 2 | | | |
| Kelas : 6 | TENAGA PROMOSI KESEHATAN DAN ILMU PERILAKU TERAMPIL | B 0 K 2 | | | |
| Kelas : 7 | TENAGA PROMOSI KESEHATAN DAN ILMU PERILAKU MAHIR | B 0 K 2 | | | |
| Kelas : 8 | TENAGA PROMOSI KESEHATAN DAN ILMU PERILAKU PENYELIA | B 0 K 2 | | | |
| Kelas : 8 | TENAGA PROMOSI KESEHATAN DAN ILMU PERILAKU AHLI PERTAMA | B 0 K 1 | | | |
| Kelas : 9 | TENAGA PROMOSI KESEHATAN DAN ILMU PERILAKU AHLI MUDA | B 0 K 2 | | | |
| Kelas : 11 | TENAGA PROMOSI KESEHATAN DAN ILMU PERILAKU AHLI MADYA | B 0 K 2 | | | |
| Kelas : 6 | TENAGA SANITASI LINGKUNGAN TERAMPIL | B 0 K 2 | | | |
| Kelas : 7 | TENAGA SANITASI LINGKUNGAN MAHIR | B 0 K 2 | | | |
| Kelas : 8 | TENAGA SANITASI LINGKUNGAN PENYELIA | B 0 K 2 | | | |
| Kelas : 9 | TENAGA SANITASI LINGKUNGAN AHLI PERTAMA | B 0 K 2 | | | |
| Kelas : 9 | TENAGA SANITASI LINGKUNGAN AHLI MUDA | B 0 K 2 | | | |
| Kelas : 11 | TENAGA SANITASI LINGKUNGAN AHLI MADYA | B 0 K 2 | | | |
| Kelas : 6 | FISIOTERAPIS TERAMPIL | B 0 K 2 | | | |
| Kelas : 7 | FISIOTERAPIS MAHIR | B 0 K 2 | | | |
| Kelas : 8 | FISIOTERAPIS PENYELIA | B 0 K 2 | | | |
| Kelas : 8 | FISIOTERAPIS AHLI PERTAMA | B 0 K 2 | | | |
| Kelas : 9 | FISIOTERAPIS AHLI MUDA | B 0 K 2 | | | |
| Kelas : 11 | FISIOTERAPIS AHLI MADYA | B 0 K 2 | | | |
| Kelas : 6 | ASISTEN APOTEKER TERAMPIL | B 2 K 5 | | | |
| Kelas : 7 | ASISTEN APOTEKER MAHIR | B 0 K 2 | | | |
| Kelas : 8 | ASISTEN APOTEKER PENYELIA | B 0 K 2 | | | |
| Kelas : 8 | APOTEKER AHLI PERTAMA | B 1 K 2 | | | |
| Kelas : 9 | APOTEKER AHLI MUDA | B 0 K 2 | | | |
| Kelas : 11 | APOTEKER AHLI MADYA | B 0 K 2 | | | |
| Kelas : 13 | APOTEKER AHLI UTAMA | B 0 K 2 | | | |
| Kelas : 6 | TERAPIS GIGI DAN MULUT TERAMPIL | B 1 K 4 | | | |
| Kelas : 7 | TERAPIS GIGI DAN MULUT MAHIR | B 0 K 3 | | | |
| Kelas : 8 | TERAPIS GIGI DAN MULUT PENYELIA | B 1 K 1 | | | |
| Kelas : 8 | TERAPIS GIGI DAN MULUT AHLI PERTAMA | B 0 K 2 | | | |
| Kelas : 9 | TERAPIS GIGI DAN MULUT AHLI MUDA | B 0 K 2 | | | |
| Kelas : 11 | TERAPIS GIGI DAN MULUT AHLI MADYA | B 0 K 2 | | | |
| Kelas : 6 | PEREKAM MEDIS TERAMPIL | B 1 K 3 | | | |
| Kelas : 7 | PEREKAM MEDIS MAHIR | B 0 K 2 | | | |
| Kelas : 8 | PEREKAM MEDIS PENYELIA | B 0 K 2 | | | |
| Kelas : 8 | PEREKAM MEDIS AHLI PERTAMA | B 0 K 2 | | | |
| Kelas : 9 | PEREKAM MEDIS AHLI MUDA | B 0 K 2 | | | |
| Kelas : 11 | PEREKAM MEDIS AHLI MADYA | B 0 K 2 | | | |
| Kelas : 6 | PRANATA LABORATORIUM KESEHATAN TERAMPIL | B 0 K 2 | | | |
| Kelas : 7 | PRANATA LABORATORIUM KESEHATAN MAHIR | B 0 K 2 | | | |
| Kelas : 8 | PRANATA LABORATORIUM KESEHATAN PENYELIA | B 0 K 2 | | | |
| Kelas : 8 | PRANATA LABORATORIUM KESEHATAN AHLI PERTAMA | B 0 K 2 | | | |
| Kelas : 9 | PRANATA LABORATORIUM KESEHATAN AHLI MUDA | B 0 K 2 | | | |
| Kelas : 11 | PRANATA LABORATORIUM KESEHATAN AHLI MADYA | B 0 K 2 | | | |
| Kelas : 8 | ADMINISTRATOR KESEHATAN AHLI PERTAMA | B 0 K 2 | | | |
| Kelas : 9 | ADMINISTRATOR KESEHATAN AHLI MUDA | B 0 K 2 | | | |
| Kelas : 11 | ADMINISTRATOR KESEHATAN AHLI MADYA | B 0 K 2 | | | |

am. Puskesmas Mangunjaya

| KEPALA UPTD PUSKESMAS MANGUNJAYA | | | | KASUBAS TU | | | |
|-------------------------------------|-----|-----|------|-----------------------------|-----|-----|------|
| KDAS | B.I | E.I | 7/10 | KDAS | B.I | E.I | 7/10 |
| DOKTER AHLI PERTAMA | B.I | E.I | 7/10 | PENELAHTERNAH KEBIDAHAN | B.I | E.I | 7/10 |
| DOKTER AHLI MUDA | B.I | E.I | 7/10 | PEROGRAH DATA DAN INFORMASI | B.I | E.I | 7/10 |
| DOKTER AHLI Madya | B.I | E.I | 7/10 | PENGADMINISTRASIPERANFORAN | B.I | E.I | 7/10 |
| DOKTER AHLI UTAMA | B.I | E.I | 7/10 | PERALAKAVANAN OPERASIONAL | B.I | E.I | 7/10 |
| DOKTER SISI AHLI PERTAMA | B.I | E.I | 7/10 | | | | |
| DOKTER SISI AHLI MUDA | B.I | E.I | 7/10 | | | | |
| DOKTER SISI AHLI Madya | B.I | E.I | 7/10 | | | | |
| DOKTER SISI AHLI UTAMA | B.I | E.I | 7/10 | | | | |
| APOTeker AHLI PERTAMA | B.I | E.I | 7/10 | | | | |
| APOTeker AHLI MUDA | B.I | E.I | 7/10 | | | | |
| APOTeker AHLI Madya | B.I | E.I | 7/10 | | | | |
| APOTeker AHLI UTAMA | B.I | E.I | 7/10 | | | | |
| PERAWAT AHLI PERTAMA | B.I | E.I | 7/10 | | | | |
| PERAWAT AHLI MUDA | B.I | E.I | 7/10 | | | | |
| PERAWAT AHLI Madya | B.I | E.I | 7/10 | | | | |
| PERAWAT AHLI UTAMA | B.I | E.I | 7/10 | | | | |
| BIDAN AHLI PERTAMA | B.I | E.I | 7/10 | | | | |
| BIDAN AHLI MUDA | B.I | E.I | 7/10 | | | | |
| BIDAN AHLI Madya | B.I | E.I | 7/10 | | | | |
| BIDAN AHLI UTAMA | B.I | E.I | 7/10 | | | | |
| TERAPIS SISI DAN MULUT AHLI PERTAMA | B.I | E.I | 7/10 | | | | |
| TERAPIS SISI DAN MULUT AHLI MUDA | B.I | E.I | 7/10 | | | | |
| TERAPIS SISI DAN MULUT AHLI Madya | B.I | E.I | 7/10 | | | | |
| TERAPIS SISI DAN MULUT AHLI UTAMA | B.I | E.I | 7/10 | | | | |
| FISIOTERAPIS AHLI PERTAMA | B.I | E.I | 7/10 | | | | |
| FISIOTERAPIS AHLI MUDA | B.I | E.I | 7/10 | | | | |
| FISIOTERAPIS AHLI Madya | B.I | E.I | 7/10 | | | | |
| FISIOTERAPIS AHLI UTAMA | B.I | E.I | 7/10 | | | | |
| TENAGA ANTI TUBERKULOSIS AHLI | B.I | E.I | 7/10 | | | | |
| TENAGA SANITASI LINGKUNGAN AHLI | B.I | E.I | 7/10 | | | | |
| TENAGA SANITASI LINGKUNGAN AHLI | B.I | E.I | 7/10 | | | | |
| TENAGA PROMOSI KESEHATAN DAN TLMU | B.I | E.I | 7/10 | | | | |
| TENAGA PROMOSI KESEHATAN DAN TLMU | B.I | E.I | 7/10 | | | | |
| TENAGA PROMOSI KESEHATAN DAN TLMU | B.I | E.I | 7/10 | | | | |
| TENAGA PROMOSI KESEHATAN DAN TLMU | B.I | E.I | 7/10 | | | | |
| FRANATA LABORATORIUM KESEHATAN | B.I | E.I | 7/10 | | | | |
| FRANATA LABORATORIUM KESEHATAN | B.I | E.I | 7/10 | | | | |
| FRANATA LABORATORIUM KESEHATAN | B.I | E.I | 7/10 | | | | |
| FRANATA LABORATORIUM KESEHATAN | B.I | E.I | 7/10 | | | | |
| PEREKAM MEDIS AHLI PERTAMA | B.I | E.I | 7/10 | | | | |
| PEREKAM MEDIS AHLI MUDA | B.I | E.I | 7/10 | | | | |
| PEREKAM MEDIS AHLI Madya | B.I | E.I | 7/10 | | | | |
| PEREKAM MEDIS AHLI UTAMA | B.I | E.I | 7/10 | | | | |
| NUTRISIONIS AHLI PERTAMA | B.I | E.I | 7/10 | | | | |
| NUTRISIONIS AHLI MUDA | B.I | E.I | 7/10 | | | | |
| NUTRISIONIS AHLI Madya | B.I | E.I | 7/10 | | | | |
| NUTRISIONIS AHLI UTAMA | B.I | E.I | 7/10 | | | | |
| ENTOMOLOG KESEHATAN AHLI PERTAMA | B.I | E.I | 7/10 | | | | |
| ENTOMOLOG KESEHATAN AHLI MUDA | B.I | E.I | 7/10 | | | | |
| ENTOMOLOG KESEHATAN AHLI Madya | B.I | E.I | 7/10 | | | | |
| ENTOMOLOG KESEHATAN AHLI UTAMA | B.I | E.I | 7/10 | | | | |
| EPIDEMIOLOG KESEHATAN AHLI PERTAMA | B.I | E.I | 7/10 | | | | |
| EPIDEMIOLOG KESEHATAN AHLI MUDA | B.I | E.I | 7/10 | | | | |
| EPIDEMIOLOG KESEHATAN AHLI Madya | B.I | E.I | 7/10 | | | | |
| EPIDEMIOLOG KESEHATAN AHLI UTAMA | B.I | E.I | 7/10 | | | | |
| ADMINISTRATOR KESEHATAN AHLI | B.I | E.I | 7/10 | | | | |
| ADMINISTRATOR KESEHATAN AHLI MUDA | B.I | E.I | 7/10 | | | | |
| ADMINISTRATOR KESEHATAN AHLI Madya | B.I | E.I | 7/10 | | | | |
| ADMINISTRATOR KESEHATAN AHLI UTAMA | B.I | E.I | 7/10 | | | | |
| ASISTEN APOTeker TERAMPIL | B.I | E.I | 7/10 | | | | |
| ASISTEN APOTeker MAHIR | B.I | E.I | 7/10 | | | | |
| ASISTEN APOTeker PENYELIA | B.I | E.I | 7/10 | | | | |
| PERAWAT TERAMPIL | B.I | E.I | 7/10 | | | | |
| PERAWAT MAHIR | B.I | E.I | 7/10 | | | | |
| PERAWAT PENYELIA | B.I | E.I | 7/10 | | | | |
| BIDAN TERAMPIL | B.I | E.I | 7/10 | | | | |
| BIDAN MAHIR | B.I | E.I | 7/10 | | | | |
| BIDAN PENYELIA | B.I | E.I | 7/10 | | | | |
| TERAPIS SISI DAN MULUT TERAMPIL | B.I | E.I | 7/10 | | | | |
| TERAPIS SISI DAN MULUT MAHIR | B.I | E.I | 7/10 | | | | |
| TERAPIS SISI DAN MULUT PENYELIA | B.I | E.I | 7/10 | | | | |
| FISIOTERAPIS TERAMPIL | B.I | E.I | 7/10 | | | | |
| FISIOTERAPIS MAHIR | B.I | E.I | 7/10 | | | | |
| FISIOTERAPIS PENYELIA | B.I | E.I | 7/10 | | | | |
| TENAGA SANITASI LINGKUNGAN TERAMPIL | B.I | E.I | 7/10 | | | | |
| TENAGA SANITASI LINGKUNGAN MAHIR | B.I | E.I | 7/10 | | | | |
| TENAGA SANITASI LINGKUNGAN PENYELIA | B.I | E.I | 7/10 | | | | |
| TENAGA PROMOSI KESEHATAN DAN TLMU | B.I | E.I | 7/10 | | | | |
| TENAGA PROMOSI KESEHATAN DAN TLMU | B.I | E.I | 7/10 | | | | |
| TENAGA PROMOSI KESEHATAN DAN TLMU | B.I | E.I | 7/10 | | | | |
| TENAGA PROMOSI KESEHATAN DAN TLMU | B.I | E.I | 7/10 | | | | |
| FRANATA LABORATORIUM KESEHATAN | B.I | E.I | 7/10 | | | | |
| FRANATA LABORATORIUM KESEHATAN | B.I | E.I | 7/10 | | | | |
| FRANATA LABORATORIUM KESEHATAN | B.I | E.I | 7/10 | | | | |
| FRANATA LABORATORIUM KESEHATAN | B.I | E.I | 7/10 | | | | |
| PEREKAM MEDIS TERAMPIL | B.I | E.I | 7/10 | | | | |
| PEREKAM MEDIS MAHIR | B.I | E.I | 7/10 | | | | |
| PEREKAM MEDIS PENYELIA | B.I | E.I | 7/10 | | | | |
| NUTRISIONIS TERAMPIL | B.I | E.I | 7/10 | | | | |
| NUTRISIONIS MAHIR | B.I | E.I | 7/10 | | | | |
| NUTRISIONIS PENYELIA | B.I | E.I | 7/10 | | | | |
| ENTOMOLOG KESEHATAN TERAMPIL | B.I | E.I | 7/10 | | | | |
| ENTOMOLOG KESEHATAN MAHIR | B.I | E.I | 7/10 | | | | |
| ENTOMOLOG KESEHATAN PENYELIA | B.I | E.I | 7/10 | | | | |
| EPIDEMIOLOG KESEHATAN TERAMPIL | B.I | E.I | 7/10 | | | | |
| EPIDEMIOLOG KESEHATAN MAHIR | B.I | E.I | 7/10 | | | | |
| EPIDEMIOLOG KESEHATAN PENYELIA | B.I | E.I | 7/10 | | | | |

ao. Puskesmas Pangandaran

| KEPALA UPTD PUSKESMAS | | | |
|--|--------|--------|-----------|
| Kelas : 9 | B : 1 | K : 1 | +/- : 0 |
| KASUBAG TU | | | |
| Kelas : 8 | B : 1 | K : 1 | +/- : 0 |
| DOKTER AHLI PERTAMA | | | |
| Kelas : 9 | B : 2 | K : 3 | +/- : -1 |
| DOKTER AHLI MUDA | | | |
| Kelas : 10 | B : 2 | K : 2 | +/- : 0 |
| DOKTER AHLI MADYA | | | |
| Kelas : 12 | B : 0 | K : 2 | +/- : -2 |
| DOKTER AHLI UTAMA | | | |
| Kelas : 14 | B : 0 | K : 2 | +/- : -2 |
| DOKTER GIGI AHLI PERTAMA | | | |
| Kelas : 9 | B : 3 | K : 2 | +/- : -1 |
| DOKTER GIGI AHLI MUDA | | | |
| Kelas : 10 | B : 0 | K : 1 | +/- : -1 |
| DOKTER GIGI AHLI MADYA | | | |
| Kelas : 12 | B : 0 | K : 1 | +/- : -1 |
| DOKTER GIGI AHLI UTAMA | | | |
| Kelas : 14 | B : 0 | K : 1 | +/- : -1 |
| BIDAN TERAMPIL | | | |
| Kelas : 6 | B : 10 | K : 33 | +/- : -23 |
| BIDAN MAHIR | | | |
| Kelas : 7 | B : 4 | K : 6 | +/- : -2 |
| BIDAN PENYELIA | | | |
| Kelas : 8 | B : 2 | K : 6 | +/- : -4 |
| PERAWAT TERAMPIL | | | |
| Kelas : 6 | B : 5 | K : 24 | +/- : -16 |
| PERAWAT MAHIR | | | |
| Kelas : 7 | B : 3 | K : 3 | +/- : 0 |
| PERAWAT PENYELIA | | | |
| Kelas : 8 | B : 4 | K : 6 | +/- : -2 |
| PERAWAT AHLI PERTAMA | | | |
| Kelas : 8 | B : 4 | K : 15 | +/- : -11 |
| PERAWAT AHLI MUDA | | | |
| Kelas : 9 | B : 3 | K : 5 | +/- : -2 |
| TERAPIS GIGI DAN MULUT TERAMPIL | | | |
| Kelas : 6 | B : 2 | K : 2 | +/- : 0 |
| TERAPIS GIGI DAN MULUT PENYELIA | | | |
| Kelas : 8 | B : 2 | K : 3 | +/- : -1 |
| TERAPIS GIGI DAN MULUT MAHIR | | | |
| Kelas : 7 | B : 0 | K : 2 | +/- : -2 |
| APOTEKER AHLI PERTAMA | | | |
| Kelas : 8 | B : 2 | K : 2 | +/- : 0 |
| APOTEKER AHLI MUDA | | | |
| Kelas : 9 | B : 1 | K : 2 | +/- : -1 |
| APOTEKER MADYA | | | |
| Kelas : 11 | B : 1 | K : 2 | +/- : -1 |
| APOTEKER AHLI UTAMA | | | |
| Kelas : 13 | B : 0 | K : 1 | +/- : -1 |
| ASISTEN APOTEKER PENYELIA | | | |
| Kelas : 8 | B : 1 | K : 2 | +/- : -1 |
| ASISTEN APOTEKER TERAMPIL | | | |
| Kelas : 6 | B : 1 | K : 4 | +/- : -3 |
| ASISTEN APOTEKER MAHIR | | | |
| Kelas : 7 | B : 0 | K : 2 | +/- : -2 |
| FISIOTERAPIS TERAMPIL | | | |
| Kelas : 6 | B : 0 | K : 2 | +/- : -2 |
| FISIOTERAPIS MAHIR | | | |
| Kelas : 7 | B : 0 | K : 1 | +/- : -1 |
| FISIOTERAPIS PENYELIA | | | |
| Kelas : 8 | B : 1 | K : 1 | +/- : 0 |
| PRANATA LABORATORIUM KESEHATAN TERAMPIL | | | |
| Kelas : 6 | B : 3 | K : 6 | +/- : -5 |
| PRANATA LABORATORIUM KESEHATAN MAHIR | | | |
| Kelas : 7 | B : 1 | K : 1 | +/- : 0 |
| PRANATA LABORATORIUM | | | |
| Kelas : 8 | B : 0 | K : 1 | +/- : -1 |
| PEREKAM MEDIS TERAMPIL | | | |
| Kelas : 6 | B : 3 | K : 3 | +/- : 0 |
| PEREKAM MEDIS MAHIR | | | |
| Kelas : 7 | B : 0 | K : 1 | +/- : -1 |
| PEREKAM MEDIS TERAMPIL PENYELIA | | | |
| Kelas : 8 | B : 0 | K : 1 | +/- : -1 |
| NUTRISIONIS TERAMPIL | | | |
| Kelas : 6 | B : 2 | K : 3 | +/- : -1 |
| NUTRISIONIS MAHIR | | | |
| Kelas : 7 | B : 0 | K : 1 | +/- : -1 |
| NUTRISIONIS PENYELIA | | | |
| Kelas : 8 | B : 0 | K : 1 | +/- : -1 |
| TENAGA SANITASI LINGKUNGAN TERAMPIL | | | |
| Kelas : 6 | B : 0 | K : 2 | +/- : -2 |
| TENAGA SANITASI LINGKUNGAN MAHIR | | | |
| Kelas : 7 | B : 0 | K : 1 | +/- : -1 |
| TENAGA SANITASI LINGKUNGAN AHLI MUDA | | | |
| Kelas : 9 | B : 1 | K : 2 | +/- : -1 |
| TENAGA SANITASI LINGKUNGAN PENYELIA | | | |
| Kelas : 8 | B : 0 | K : 1 | +/- : -1 |
| TENAGA PROMOSI KESEHATAN DAN ILMU PERILAKU AHLI PERTAMA | | | |
| Kelas : 8 | B : 2 | K : 2 | +/- : 0 |
| TENAGA PROMOSI KESEHATAN DAN ILMU PERILAKU AHLI MUDA | | | |
| Kelas : 9 | B : 0 | K : 1 | +/- : -1 |
| TENAGA PROMOSI KESEHATAN DAN ILMU PERILAKU AHLI MADYA | | | |
| Kelas : 11 | B : 0 | K : 1 | +/- : -1 |
| TENAGA PROMOSI KESEHATAN DAN ILMU PERILAKU AHLI PENYELIA | | | |
| Kelas : 8 | B : 0 | K : 1 | +/- : -1 |
| ENTOMOLOG KESEHATAN AHLI PERTAMA | | | |
| Kelas : 8 | B : 3 | K : 3 | +/- : 0 |
| ENTOMOLOG KESEHATAN AHLI MUDA | | | |
| Kelas : 9 | B : 0 | K : 1 | +/- : -1 |
| ENTOMOLOG KESEHATAN AHLI MADYA | | | |
| Kelas : 11 | B : 0 | K : 2 | +/- : -2 |
| EPIDEMIOLOG KESEHATAN AHLI PERTAMA | | | |
| Kelas : 8 | B : 1 | K : 1 | +/- : 0 |
| EPIDEMIOLOG KESEHATAN AHLI MUDA | | | |
| Kelas : 9 | B : 0 | K : 1 | +/- : -1 |
| EPIDEMIOLOG KESEHATAN AHLI MADYA | | | |
| Kelas : 11 | B : 1 | K : 1 | +/- : 0 |
| EPIDEMIOLOG KESEHATAN AHLI UTAMA | | | |
| Kelas : 13 | B : 0 | K : 1 | +/- : -1 |
| ADMINISTRATOR KESEHATAN AHLI PERTAMA | | | |
| Kelas : 8 | B : 0 | K : 1 | +/- : -1 |
| ADMINISTRATOR KESEHATAN AHLI MUDA | | | |
| Kelas : 9 | B : 0 | K : 1 | +/- : -1 |
| ADMINISTRATOR KESEHATAN AHLI MADYA | | | |
| Kelas : 11 | B : 0 | K : 1 | +/- : -1 |

ap. Puskesmas Sidamulih

| KEPALA UPTD PUSKESMAS | | | | KASUBAG TU | | |
|---|-----|------|-------|------------|-----|-------|
| Kelas | B | K | +/- | B | K | +/- |
| DOKTER AHLI PERTAMA | B:0 | K:3 | +/-:1 | B:0 | K:1 | +/-:0 |
| DOKTER AHLI MUDA | B:0 | K:3 | +/-:1 | B:0 | K:1 | +/-:0 |
| DOKTER AHLI MADYA | B:0 | K:1 | +/-:1 | B:0 | K:1 | +/-:0 |
| DOKTER AHLI UTAMA | B:0 | K:1 | +/-:1 | B:0 | K:1 | +/-:0 |
| DOKTER GIGI AHLI PERTAMA | B:1 | K:2 | +/-:1 | B:0 | K:1 | +/-:0 |
| DOKTER GIGI AHLI MUDA | B:0 | K:1 | +/-:1 | B:0 | K:1 | +/-:0 |
| DOKTER GIGI AHLI MADYA | B:0 | K:1 | +/-:1 | B:0 | K:1 | +/-:0 |
| DOKTER GIGI AHLI UTAMA | B:0 | K:1 | +/-:1 | B:0 | K:1 | +/-:0 |
| PERAWAT AHLI PERTAMA | B:1 | K:3 | +/-:2 | B:0 | K:1 | +/-:0 |
| PERAWAT AHLI MADYA | B:1 | K:3 | +/-:2 | B:0 | K:1 | +/-:0 |
| PERAWAT AHLI MUDA | B:1 | K:3 | +/-:2 | B:0 | K:1 | +/-:0 |
| PERAWAT AHLI UTAMA | B:0 | K:1 | +/-:1 | B:0 | K:1 | +/-:0 |
| PERAWAT TERAMPIL | B:0 | K:2 | +/-:1 | B:0 | K:1 | +/-:0 |
| PERAWAT MAHIR | B:0 | K:2 | +/-:1 | B:0 | K:1 | +/-:0 |
| PERAWAT PENYELIA | B:3 | K:5 | +/-:2 | B:0 | K:1 | +/-:0 |
| BIDAN AHLI PERTAMA | B:0 | K:1 | +/-:1 | B:0 | K:1 | +/-:0 |
| BIDAN AHLI MUDA | B:0 | K:1 | +/-:1 | B:0 | K:1 | +/-:0 |
| BIDAN AHLI MADYA | B:0 | K:1 | +/-:1 | B:0 | K:1 | +/-:0 |
| BIDAN TERAMPIL | B:0 | K:1 | +/-:1 | B:0 | K:1 | +/-:0 |
| BIDAN MAHIR | B:1 | K:10 | +/-:1 | B:0 | K:1 | +/-:0 |
| BIDAN PENYELIA | B:0 | K:1 | +/-:1 | B:0 | K:1 | +/-:0 |
| APOTEKER AHLI PERTAMA | B:1 | K:2 | +/-:1 | B:0 | K:1 | +/-:0 |
| APOTEKER AHLI MUDA | B:1 | K:2 | +/-:1 | B:0 | K:1 | +/-:0 |
| APOTEKER AHLI MADYA | B:0 | K:1 | +/-:1 | B:0 | K:1 | +/-:0 |
| APOTEKER AHLI UTAMA | B:0 | K:1 | +/-:1 | B:0 | K:1 | +/-:0 |
| ASISTEN APOTEKER TERAMPIL | B:0 | K:2 | +/-:1 | B:0 | K:1 | +/-:0 |
| ASISTEN APOTEKER MAHIR | B:0 | K:2 | +/-:1 | B:0 | K:1 | +/-:0 |
| ASISTEN APOTEKER PENYELIA | B:0 | K:2 | +/-:1 | B:0 | K:1 | +/-:0 |
| FISIOTERAPI AHLI PERTAMA | B:0 | K:1 | +/-:1 | B:0 | K:1 | +/-:0 |
| FISIOTERAPI AHLI MUDA | B:0 | K:1 | +/-:1 | B:0 | K:1 | +/-:0 |
| FISIOTERAPI AHLI MADYA | B:0 | K:1 | +/-:1 | B:0 | K:1 | +/-:0 |
| FISIOTERAPI TERAMPIL | B:1 | K:2 | +/-:1 | B:0 | K:1 | +/-:0 |
| FISIOTERAPI MAHIR | B:0 | K:1 | +/-:1 | B:0 | K:1 | +/-:0 |
| FISIOTERAPI PENYELIA | B:0 | K:1 | +/-:1 | B:0 | K:1 | +/-:0 |
| PEREKAM MEDIS AHLI PERTAMA | B:0 | K:2 | +/-:1 | B:0 | K:1 | +/-:0 |
| PEREKAM MEDIS AHLI MUDA | B:0 | K:1 | +/-:1 | B:0 | K:1 | +/-:0 |
| PEREKAM MEDIS AHLI MADYA | B:0 | K:1 | +/-:1 | B:0 | K:1 | +/-:0 |
| PEREKAM MEDIS TERAMPIL | B:1 | K:2 | +/-:1 | B:0 | K:1 | +/-:0 |
| PEREKAM MEDIS MAHIR | B:0 | K:1 | +/-:1 | B:0 | K:1 | +/-:0 |
| PEREKAM MEDIS PENYELIA | B:0 | K:1 | +/-:1 | B:0 | K:1 | +/-:0 |
| NUTRISIONIS AHLI PERTAMA | B:0 | K:2 | +/-:1 | B:0 | K:1 | +/-:0 |
| NUTRISIONIS AHLI MUDA | B:0 | K:1 | +/-:1 | B:0 | K:1 | +/-:0 |
| NUTRISIONIS AHLI MADYA | B:0 | K:1 | +/-:1 | B:0 | K:1 | +/-:0 |
| NUTRISIONIS TERAMPIL | B:0 | K:2 | +/-:1 | B:0 | K:1 | +/-:0 |
| NUTRISIONIS MAHIR | B:0 | K:1 | +/-:1 | B:0 | K:1 | +/-:0 |
| NUTRISIONIS PENYELIA | B:0 | K:1 | +/-:1 | B:0 | K:1 | +/-:0 |
| PRANATA LABORATORIUM KESEHATAN AHLI PERTAMA | B:0 | K:1 | +/-:1 | B:0 | K:1 | +/-:0 |
| PRANATA LABORATORIUM KESEHATAN AHLI MADYA | B:0 | K:1 | +/-:1 | B:0 | K:1 | +/-:0 |
| PRANATA LABORATORIUM KESEHATAN TERAMPIL | B:0 | K:2 | +/-:1 | B:0 | K:1 | +/-:0 |
| PRANATA LABORATORIUM KESEHATAN MAHIR | B:1 | K:1 | +/-:1 | B:0 | K:1 | +/-:0 |
| PRANATA LABORATORIUM KESEHATAN PENYELIA | B:0 | K:1 | +/-:1 | B:0 | K:1 | +/-:0 |
| TERAPIS GIGI DAN MULUT AHLI PERTAMA | B:0 | K:1 | +/-:1 | B:0 | K:1 | +/-:0 |
| TERAPIS GIGI DAN MULUT AHLI MUDA | B:0 | K:1 | +/-:1 | B:0 | K:1 | +/-:0 |
| TERAPIS GIGI DAN MULUT AHLI MADYA | B:0 | K:1 | +/-:1 | B:0 | K:1 | +/-:0 |
| TERAPIS GIGI DAN MULUT TERAMPIL | B:0 | K:2 | +/-:1 | B:0 | K:1 | +/-:0 |
| TERAPIS GIGI DAN MULUT MAHIR | B:0 | K:1 | +/-:1 | B:0 | K:1 | +/-:0 |
| TERAPIS GIGI DAN MULUT PENYELIA | B:0 | K:1 | +/-:1 | B:0 | K:1 | +/-:0 |
| ADMINISTRATOR KESEHATAN AHLI PERTAMA | B:0 | K:3 | +/-:1 | B:0 | K:1 | +/-:0 |
| ADMINISTRATOR KESEHATAN AHLI MUDA | B:0 | K:1 | +/-:1 | B:0 | K:1 | +/-:0 |
| ADMINISTRATOR KESEHATAN AHLI MADYA | B:0 | K:1 | +/-:1 | B:0 | K:1 | +/-:0 |
| SANITARIAN AHLI PERTAMA | B:0 | K:2 | +/-:1 | B:0 | K:1 | +/-:0 |
| SANITARIAN AHLI MUDA | B:1 | K:1 | +/-:0 | B:0 | K:1 | +/-:0 |
| SANITARIAN AHLI MADYA | B:0 | K:1 | +/-:1 | B:0 | K:1 | +/-:0 |
| SANITARIAN TERAMPIL | B:0 | K:2 | +/-:1 | B:0 | K:1 | +/-:0 |
| SANITARIAN AHLI MAHIR | B:0 | K:2 | +/-:1 | B:0 | K:1 | +/-:0 |
| TENAGA KESEHATAN DAN ILMU PERILAKU AHLI PERTAMA | B:1 | K:2 | +/-:1 | B:0 | K:1 | +/-:0 |
| TENAGA KESEHATAN DAN ILMU PERILAKU AHLI MUDA | B:0 | K:1 | +/-:1 | B:0 | K:1 | +/-:0 |
| TENAGA KESEHATAN DAN ILMU PERILAKU AHLI MADYA | B:0 | K:1 | +/-:1 | B:0 | K:1 | +/-:0 |
| ENTOMOLOG KESEHATAN AHLI PERTAMA | B:1 | K:2 | +/-:1 | B:0 | K:1 | +/-:0 |
| ENTOMOLOG KESEHATAN AHLI MUDA | B:0 | K:2 | +/-:1 | B:0 | K:1 | +/-:0 |
| ENTOMOLOG KESEHATAN AHLI MADYA | B:0 | K:1 | +/-:1 | B:0 | K:1 | +/-:0 |
| EPIDEMIOLOGI KESEHATAN AHLI PERTAMA | B:1 | K:3 | +/-:1 | B:0 | K:1 | +/-:0 |
| EPIDEMIOLOGI KESEHATAN AHLI MUDA | B:0 | K:2 | +/-:1 | B:0 | K:1 | +/-:0 |
| EPIDEMIOLOGI KESEHATAN AHLI MADYA | B:0 | K:1 | +/-:1 | B:0 | K:1 | +/-:0 |

ar. Puskesmas Parigi

| | | | | KEPALA UPTD PUSKESMAS | | | | | | | |
|-------------------------------------|-------|--------|-----------|-------------------------------------|-------|---------|----------|------------------------------|-------|--------|-----------|
| Kelas : 9 | | B : 1 | | K : 1 | | +/- : 0 | | | | | |
| | | | | | | | | KASUBAG TU | | | |
| Kelas : 8 | | B : 1 | | K : 1 | | +/- : 0 | | | | | |
| BIDAN AHLI PERTAMA | | | | DOKTER AHLI PERTAMA | | | | PENELAIAH TEKNIS KEBIJAKAN | | | |
| Kelas : 8 | B : 0 | K : 3 | +/- : -3 | Kelas : 9 | B : 3 | K : 4 | +/- : -1 | Kelas : 7 | B : 0 | K : 6 | +/- : -6 |
| BIDAN AHLI MUDA | | | | DOKTER AHLI MUDA | | | | PENGOLAH DATA DAN INFORMASI | | | |
| Kelas : 9 | B : 0 | K : 3 | +/- : -3 | Kelas : 10 | B : 0 | K : 4 | +/- : -4 | Kelas : 6 | B : 0 | K : 21 | +/- : -21 |
| BIDAN AHLI MADYA | | | | DOKTER AHLI MADYA | | | | PENGADMINISTRASI PERKANTORAN | | | |
| Kelas : 11 | B : 0 | K : 2 | +/- : -2 | Kelas : 12 | B : 1 | K : 4 | +/- : -3 | Kelas : 6 | B : 1 | K : 10 | +/- : -9 |
| BIDAN TERAMPIL | | | | DOKTER AHLI UTAMA | | | | PENATA LAYANAN OPERASIONAL | | | |
| Kelas : 6 | B : 7 | K : 22 | +/- : -15 | Kelas : 14 | B : 0 | K : 1 | +/- : -1 | Kelas : 6 | B : 0 | K : 16 | +/- : -16 |
| BIDAN MAHIR | | | | DOKTER GIGI AHLI PERTAMA | | | | | | | |
| Kelas : 7 | B : 2 | K : 5 | +/- : -3 | Kelas : 9 | B : 1 | K : 2 | +/- : -1 | | | | |
| BIDAN PENYELIA | | | | DOKTER GIGI AHLI MUDA | | | | | | | |
| Kelas : 8 | B : 1 | K : 4 | +/- : -3 | Kelas : 10 | B : 0 | K : 1 | +/- : -1 | | | | |
| TENAGA PROMOSI KESEHATAN DAN ILMU | | | | DOKTER GIGI AHLI MADYA | | | | | | | |
| Kelas : 8 | B : 2 | K : 3 | +/- : -1 | Kelas : 12 | B : 0 | K : 1 | +/- : -1 | | | | |
| TENAGA PROMOSI KESEHATAN DAN ILMU | | | | DOKTER GIGI AHLI UTAMA | | | | | | | |
| Kelas : 9 | B : 0 | K : 2 | +/- : -2 | Kelas : 14 | B : 0 | K : 1 | +/- : -1 | | | | |
| TENAGA PROMOSI KESEHATAN DAN ILMU | | | | APOTEKER AHLI PERTAMA | | | | | | | |
| Kelas : 11 | B : 0 | K : 2 | +/- : -2 | Kelas : 8 | B : 1 | K : 4 | +/- : -3 | | | | |
| EPIDEMIOLOG KESEHATAN AHLI PERTAMA | | | | APOTEKER AHLI MUDA | | | | | | | |
| Kelas : 8 | B : 1 | K : 5 | +/- : -4 | Kelas : 9 | B : 0 | K : 4 | +/- : -4 | | | | |
| EPIDEMIOLOG KESEHATAN AHLI MUDA | | | | APOTEKER AHLI MADYA | | | | | | | |
| Kelas : 9 | B : 0 | K : 3 | +/- : -3 | Kelas : 11 | B : 0 | K : 3 | +/- : -3 | | | | |
| EPIDEMIOLOG KESEHATAN AHLI MADYA | | | | APOTEKER AHLI UTAMA | | | | | | | |
| Kelas : 11 | B : 0 | K : 3 | +/- : -3 | Kelas : 13 | B : 0 | K : 3 | +/- : -3 | | | | |
| ADMINISTRATOR KESEHATAN AHLI | | | | PERAWAT AHLI PERTAMA | | | | | | | |
| Kelas : 8 | B : 0 | K : 3 | +/- : -3 | Kelas : 8 | B : 6 | K : 13 | +/- : -7 | | | | |
| ADMINISTRATOR KESEHATAN AHLI MUDA | | | | PERAWAT AHLI MUDA | | | | | | | |
| Kelas : 9 | B : 0 | K : 1 | +/- : -1 | Kelas : 9 | B : 0 | K : 7 | +/- : -7 | | | | |
| ADMINISTRATOR KESEHATAN AHLI MADYA | | | | PERAWAT AHLI MADYA | | | | | | | |
| Kelas : 11 | B : 0 | K : 1 | +/- : -1 | Kelas : 11 | B : 1 | K : 3 | +/- : -2 | | | | |
| ENTOMOLOG KESEHATAN AHLI PERTAMA | | | | PERAWAT TERAMPIL | | | | | | | |
| Kelas : 8 | B : 3 | K : 4 | +/- : -1 | Kelas : 6 | B : 4 | K : 11 | +/- : -7 | | | | |
| ENTOMOLOG KESEHATAN AHLI MUDA | | | | PERAWAT MAHIR | | | | | | | |
| Kelas : 9 | B : 0 | K : 3 | +/- : -3 | Kelas : 7 | B : 1 | K : 6 | +/- : -5 | | | | |
| ENTOMOLOG KESEHATAN AHLI MADYA | | | | PERAWAT PENYELIA | | | | | | | |
| Kelas : 11 | B : 2 | K : 5 | +/- : -3 | Kelas : 8 | B : 3 | K : 7 | +/- : -4 | | | | |
| TENAGA SANITASI LINGKUNGAN AHLI | | | | PRANATA LABORATORIUM KESEHATAN AHLI | | | | | | | |
| Kelas : 8 | B : 0 | K : 1 | +/- : -1 | Kelas : 8 | B : 0 | K : 1 | +/- : -1 | | | | |
| TENAGA SANITASI LINGKUNGAN AHLI | | | | PRANATA LABORATORIUM KESEHATAN AHLI | | | | | | | |
| Kelas : 9 | B : 0 | K : 1 | +/- : -1 | Kelas : 9 | B : 0 | K : 1 | +/- : -1 | | | | |
| TENAGA SANITASI LINGKUNGAN AHLI | | | | PRANATA LABORATORIUM KESEHATAN AHLI | | | | | | | |
| Kelas : 11 | B : 0 | K : 1 | +/- : -1 | Kelas : 11 | B : 0 | K : 1 | +/- : -1 | | | | |
| TENAGA SANITASI LINGKUNGAN | | | | PRANATA LABORATORIUM KESEHATAN | | | | | | | |
| Kelas : 6 | B : 0 | K : 1 | +/- : -1 | Kelas : 6 | B : 1 | K : 5 | +/- : -4 | | | | |
| TENAGA SANITASI LINGKUNGAN MAHIR | | | | PRANATA LABORATORIUM KESEHATAN | | | | | | | |
| Kelas : 7 | B : 0 | K : 1 | +/- : -1 | Kelas : 7 | B : 0 | K : 1 | +/- : -1 | | | | |
| TENAGA SANITASI LINGKUNGAN PENYELIA | | | | PRANATA LABORATORIUM KESEHATAN | | | | | | | |
| Kelas : 8 | B : 0 | K : 1 | +/- : -1 | Kelas : 8 | B : 1 | K : 1 | +/- : 0 | | | | |
| TERAPIS GIGI DAN MULUT AHLI PERTAMA | | | | PEREKAM MEDIS DAN INFORMASI | | | | | | | |
| Kelas : 8 | B : 0 | K : 1 | +/- : -1 | Kelas : 8 | B : 0 | K : 1 | +/- : -1 | | | | |
| TERAPIS GIGI DAN MULUT AHLI MUDA | | | | PEREKAM MEDIS DAN INFORMASI | | | | | | | |
| Kelas : 9 | B : 0 | K : 1 | +/- : -1 | Kelas : 9 | B : 0 | K : 1 | +/- : -1 | | | | |
| TERAPIS GIGI DAN MULUT AHLI MADYA | | | | PEREKAM MEDIS DAN INFORMASI | | | | | | | |
| Kelas : 11 | B : 0 | K : 1 | +/- : -1 | Kelas : 11 | B : 0 | K : 1 | +/- : -1 | | | | |
| TERAPIS GIGI DAN MULUT TERAMPIL | | | | PEREKAM MEDIS DAN INFORMASI | | | | | | | |
| Kelas : 6 | B : 2 | K : 2 | +/- : 0 | Kelas : 6 | B : 1 | K : 3 | +/- : -2 | | | | |
| TERAPIS GIGI DAN MULUT MAHIR | | | | PEREKAM MEDIS DAN INFORMASI | | | | | | | |
| Kelas : 7 | B : 1 | K : 3 | +/- : -2 | Kelas : 7 | B : 1 | K : 2 | +/- : -1 | | | | |
| TERAPIS GIGI DAN MULUT PENYELIA | | | | PEREKAM MEDIS DAN INFORMASI | | | | | | | |
| Kelas : 8 | B : 1 | K : 2 | +/- : -1 | Kelas : 8 | B : 0 | K : 2 | +/- : -2 | | | | |
| NUTRISIONIS TERAMPIL | | | | ASISTEN APOTEKER TERAMPIL | | | | | | | |
| Kelas : 6 | B : 2 | K : 2 | +/- : 0 | Kelas : 6 | B : 2 | K : 2 | +/- : 0 | | | | |
| NUTRISIONIS MAHIR | | | | ASISTEN APOTEKER MAHIR | | | | | | | |
| Kelas : 7 | B : 0 | K : 2 | +/- : -2 | Kelas : 7 | B : 0 | K : 2 | +/- : -2 | | | | |
| NUTRISIONIS PENYELIA | | | | ASISTEN APOTEKER PENYELIA | | | | | | | |
| Kelas : 8 | B : 0 | K : 1 | +/- : -1 | Kelas : 8 | B : 0 | K : 1 | +/- : -1 | | | | |
| NUTRISIONIS AHLI PERTAMA | | | | FISOTERAPIS AHLI PERTAMA | | | | | | | |
| Kelas : 8 | B : 0 | K : 1 | +/- : -1 | Kelas : 8 | B : 0 | K : 1 | +/- : -1 | | | | |
| NUTRISIONIS AHLI MUDA | | | | FISOTERAPIS AHLI MUDA | | | | | | | |
| Kelas : 9 | B : 0 | K : 1 | +/- : -1 | Kelas : 9 | B : 0 | K : 1 | +/- : -1 | | | | |
| NUTRISIONIS AHLI MADYA | | | | FISOTERAPIS AHLI MADYA | | | | | | | |
| Kelas : 11 | B : 0 | K : 1 | +/- : -1 | Kelas : 11 | B : 0 | K : 1 | +/- : -1 | | | | |
| | | | | FISOTERAPIS TERAMPIL | | | | | | | |
| | | | | Kelas : 6 | B : 1 | K : 4 | +/- : -3 | | | | |
| | | | | FISOTERAPIS MAHIR | | | | | | | |
| | | | | Kelas : 7 | B : 0 | K : 1 | +/- : -1 | | | | |
| | | | | FISOTERAPIS PENYELIA | | | | | | | |
| | | | | Kelas : 8 | B : 0 | K : 1 | +/- : -1 | | | | |

av. Pukesmas Legokjawa

| | | | | KEPALA UPTD PUSKESMAS | | | | | | | |
|---|--|-------|--|---|--|----------|--|------------------------------|--|------------------------|--|
| Kelas : 9 | | B : 1 | | K : 1 | | +/- : 0 | | | | | |
| | | | | | | | | KASUBAG TU | | | |
| Kelas : 8 | | B : 1 | | K : 1 | | +/- : 0 | | | | | |
| PEREKAM MEDIS TERAMPIL | | | | DOKTER AHLI PERTAMA | | | | PENELAAH TEKNIS KEBIJAKAN | | | |
| Kelas : 6 | | B : 2 | | K : 3 | | +/- : -1 | | Kelas : 9 | | B : 1 K : 4 +/- : -3 | |
| PEREKAM MEDIS MAHIR | | | | DOKTER AHLI MUDA | | | | PENGOLAH DATA DAN INFORMASI | | | |
| Kelas : 7 | | B : 0 | | K : 2 | | +/- : -2 | | Kelas : 10 | | B : 1 K : 3 +/- : -2 | |
| PEREKAM MEDIS PENYELIA | | | | DOKTER AHLI MADYA | | | | PENGADMINISTRASI PERKANTORAN | | | |
| Kelas : 8 | | B : 0 | | K : 1 | | +/- : -1 | | Kelas : 12 | | B : 0 K : 1 +/- : -1 | |
| PEREKAM MEDIS AHLI PERTAMA | | | | DOKTER AHLI UTAMA | | | | PENATA LAYANAN OPERASIONAL | | | |
| Kelas : 8 | | B : 0 | | K : 1 | | +/- : -1 | | Kelas : 14 | | B : 0 K : 1 +/- : -1 | |
| PEREKAM MEDIS AHLI MUDA | | | | DOKTER GIGI AHLI PERTAMA | | | | | | | |
| Kelas : 9 | | B : 0 | | K : 1 | | +/- : -1 | | Kelas : 9 | | B : 0 K : 1 +/- : -1 | |
| PEREKAM MEDIS AHLI MADYA | | | | DOKTER GIGI AHLI MUDA | | | | | | | |
| Kelas : 11 | | B : 0 | | K : 1 | | +/- : -1 | | Kelas : 10 | | B : 0 K : 1 +/- : -1 | |
| EPIDEMIOLOG KESEHATAN AHLI PERTAMA | | | | DOKTER GIGI AHLI MADYA | | | | | | | |
| Kelas : 8 | | B : 1 | | K : 5 | | +/- : -4 | | Kelas : 12 | | B : 0 K : 1 +/- : -1 | |
| EPIDEMIOLOG KESEHATAN AHLI MUDA | | | | DOKTER GIGI AHLI UTAMA | | | | | | | |
| Kelas : 9 | | B : 0 | | K : 2 | | +/- : -2 | | Kelas : 14 | | B : 0 K : 1 +/- : -1 | |
| EPIDEMIOLOG KESEHATAN AHLI MADYA | | | | APOTEKER AHLI PERTAMA | | | | | | | |
| Kelas : 11 | | B : 0 | | K : 2 | | +/- : -2 | | Kelas : 8 | | B : 1 K : 2 +/- : -1 | |
| ENTOMOLOG KESEHATAN AHLI PERTAMA | | | | APOTEKER AHLI MUDA | | | | | | | |
| Kelas : 8 | | B : 1 | | K : 3 | | +/- : -2 | | Kelas : 9 | | B : 0 K : 1 +/- : -1 | |
| ENTOMOLOG KESEHATAN AHLI MUDA | | | | APOTEKER AHLI MADYA | | | | | | | |
| Kelas : 9 | | B : 0 | | K : 1 | | +/- : -1 | | Kelas : 11 | | B : 0 K : 1 +/- : -1 | |
| ENTOMOLOG KESEHATAN AHLI MADYA | | | | APOTEKER AHLI UTAMA | | | | | | | |
| Kelas : 11 | | B : 0 | | K : 1 | | +/- : -1 | | Kelas : 13 | | B : 0 K : 1 +/- : -1 | |
| TENAGA PROMOSI KESEHATAN DAN ILMU PERILAKU AHLI PERTAMA | | | | PERAWAT AHLI PERTAMA | | | | | | | |
| Kelas : 8 | | B : 2 | | K : 4 | | +/- : -2 | | Kelas : 8 | | B : 1 K : 12 +/- : -11 | |
| TENAGA PROMOSI KESEHATAN DAN ILMU PERILAKU AHLI MUDA | | | | PERAWAT AHLI MUDA | | | | | | | |
| Kelas : 9 | | B : 0 | | K : 3 | | +/- : -3 | | Kelas : 9 | | B : 2 K : 4 +/- : -2 | |
| TENAGA PROMOSI KESEHATAN DAN ILMU PERILAKU AHLI MADYA | | | | PERAWAT AHLI MADYA | | | | | | | |
| Kelas : 11 | | B : 0 | | K : 1 | | +/- : -1 | | Kelas : 11 | | B : 0 K : 2 +/- : -2 | |
| TERAPIS GIGI DAN MULUT TERAMPIL | | | | PERAWAT TERAMPIL | | | | | | | |
| Kelas : 6 | | B : 1 | | K : 2 | | +/- : -1 | | Kelas : 6 | | B : 5 K : 23 +/- : -18 | |
| TERAPIS GIGI DAN MULUT MAHIR | | | | PERAWAT MAHIR | | | | | | | |
| Kelas : 7 | | B : 0 | | K : 1 | | +/- : -1 | | Kelas : 7 | | B : 0 K : 5 +/- : -5 | |
| TERAPIS GIGI DAN MULUT MAHIR | | | | PERAWAT PENYELIA | | | | | | | |
| Kelas : 8 | | B : 1 | | K : 2 | | +/- : -1 | | Kelas : 8 | | B : 0 K : 2 +/- : -2 | |
| TERAPIS GIGI DAN MULUT AHLI PERTAMA | | | | BIDAN TERAMPIL | | | | | | | |
| Kelas : 8 | | B : 0 | | K : 1 | | +/- : -1 | | Kelas : 6 | | B : 4 K : 21 +/- : -17 | |
| TERAPIS GIGI DAN MULUT AHLI MUDA | | | | BIDAN MAHIR | | | | | | | |
| Kelas : 9 | | B : 0 | | K : 1 | | +/- : -1 | | Kelas : 7 | | B : 3 K : 6 +/- : -3 | |
| TERAPIS GIGI DAN MULUT AHLI MADYA | | | | BIDAN PENYELIA | | | | | | | |
| Kelas : 11 | | B : 0 | | K : 1 | | +/- : -1 | | Kelas : 8 | | B : 1 K : 3 +/- : -2 | |
| TENAGA SANITASI LINGKUNGAN AHLI PERTAMA | | | | BIDAN AHLI PERTAMA | | | | | | | |
| Kelas : 8 | | B : 0 | | K : 3 | | +/- : -3 | | Kelas : 8 | | B : 0 K : 2 +/- : -2 | |
| TENAGA SANITASI LINGKUNGAN AHLI MUDA | | | | BIDAN AHLI MUDA | | | | | | | |
| Kelas : 9 | | B : 0 | | K : 1 | | +/- : -1 | | Kelas : 9 | | B : 0 K : 1 +/- : -1 | |
| TENAGA SANITASI LINGKUNGAN AHLI MADYA | | | | BIDAN AHLI MADYA | | | | | | | |
| Kelas : 11 | | B : 0 | | K : 1 | | +/- : -1 | | Kelas : 11 | | B : 0 K : 1 +/- : -1 | |
| TENAGA SANITASI LINGKUNGAN TERAMPIL | | | | NUTRISIONIS TERAMPIL | | | | | | | |
| Kelas : 6 | | B : 0 | | K : 2 | | +/- : -2 | | Kelas : 6 | | B : 2 K : 3 +/- : -1 | |
| TENAGA SANITASI LINGKUNGAN MAHIR | | | | NUTRISIONIS MAHIR | | | | | | | |
| Kelas : 7 | | B : 0 | | K : 2 | | +/- : -2 | | Kelas : 7 | | B : 0 K : 2 +/- : -2 | |
| TENAGA SANITASI LINGKUNGAN PENYELIA | | | | NUTRISIONIS PENYELIA | | | | | | | |
| Kelas : 8 | | B : 0 | | K : 1 | | +/- : -1 | | Kelas : 8 | | B : 0 K : 2 +/- : -2 | |
| ADMINISTRATOR KESEHATAN AHLI PERTAMA | | | | NUTRISIONIS AHLI PERTAMA | | | | | | | |
| Kelas : 8 | | B : 0 | | K : 2 | | +/- : -2 | | Kelas : 8 | | B : 0 K : 1 +/- : -1 | |
| ADMINISTRATOR KESEHATAN AHLI MUDA | | | | NUTRISIONIS AHLI MUDA | | | | | | | |
| Kelas : 9 | | B : 0 | | K : 1 | | +/- : -1 | | Kelas : 9 | | B : 0 K : 1 +/- : -1 | |
| ADMINISTRATOR KESEHATAN AHLI MADYA | | | | NUTRISIONIS AHLI MADYA | | | | | | | |
| Kelas : 11 | | B : 0 | | K : 1 | | +/- : -1 | | Kelas : 11 | | B : 0 K : 1 +/- : -1 | |
| FISIOTERAPIS TERAMPIL | | | | PRANATA LABORATORIUM KESEHATAN TERAMPIL | | | | | | | |
| Kelas : 6 | | B : 1 | | K : 3 | | +/- : -2 | | Kelas : 6 | | B : 1 K : 5 +/- : -4 | |
| FISIOTERAPIS MAHIR | | | | PRANATA LABORATORIUM KESEHATAN MAHIR | | | | | | | |
| Kelas : 7 | | B : 0 | | K : 1 | | +/- : -1 | | Kelas : 7 | | B : 0 K : 1 +/- : -1 | |
| FISIOTERAPIS PENYELIA | | | | PRANATA LABORATORIUM KESEHATAN PENYELIA | | | | | | | |
| Kelas : 8 | | B : 0 | | K : 1 | | +/- : -1 | | Kelas : 8 | | B : 0 K : 1 +/- : -1 | |
| FISIOTERAPIS AHLI PERTAMA | | | | PRANATA LABORATORIUM KESEHATAN AHLI PERTAMA | | | | | | | |
| Kelas : 8 | | B : 0 | | K : 1 | | +/- : -1 | | Kelas : 8 | | B : 0 K : 1 +/- : -1 | |
| FISIOTERAPIS AHLI MUDA | | | | PRANATA LABORATORIUM KESEHATAN AHLI MUDA | | | | | | | |
| Kelas : 9 | | B : 0 | | K : 1 | | +/- : -1 | | Kelas : 9 | | B : 0 K : 1 +/- : -1 | |
| FISIOTERAPIS AHLI MADYA | | | | PRANATA LABORATORIUM KESEHATAN AHLI MADYA | | | | | | | |
| Kelas : 11 | | B : 0 | | K : 1 | | +/- : -1 | | Kelas : 11 | | B : 0 K : 1 +/- : -1 | |
| ASISTEN APOTEKER TERAMPIL | | | | | | | | | | | |
| Kelas : 6 | | B : 1 | | K : 2 | | +/- : -1 | | | | | |
| ASISTEN APOTEKER MAHIR | | | | | | | | | | | |
| Kelas : 7 | | B : 0 | | K : 2 | | +/- : -2 | | | | | |
| ASISTEN APOTEKER PENYELIA | | | | | | | | | | | |
| Kelas : 8 | | B : 0 | | K : 2 | | +/- : -2 | | | | | |

aw. Puskesmas Cigugur

| | | | | KEPALA UPTD PUSKESMAS | | | | | | | | | | | |
|--|--|-------|--|--|--|----------|--|------------------------------|--|-------|--|--------|--|-----------|--|
| Kelas : 9 | | B : 1 | | K : 1 | | +/- : 0 | | | | | | | | | |
| | | | | | | | | KASUBAG TU | | | | | | | |
| Kelas : 8 | | B : 0 | | K : 1 | | +/- : -1 | | | | | | | | | |
| APOTEKER - AHLI PERTAMA | | | | DOKTER AHLI PERTAMA | | | | PENELAAH TEKNIS KEBIJAKAN | | | | | | | |
| Kelas : 8 | | B : 1 | | K : 5 | | +/- : -4 | | Kelas : 9 | | B : 2 | | K : 4 | | +/- : -2 | |
| APOTEKER - AHLI MUDA | | | | DOKTER AHLI MUDA | | | | PENGOLAH DATA DAN INFORMASI | | | | | | | |
| Kelas : 9 | | B : 0 | | K : 3 | | +/- : -3 | | Kelas : 10 | | B : 1 | | K : 4 | | +/- : -3 | |
| APOTEKER - AHLI MADYA | | | | DOKTER AHLI MADYA | | | | PENGADMINISTRASI PERKANTORAN | | | | | | | |
| Kelas : 11 | | B : 0 | | K : 3 | | +/- : -3 | | Kelas : 12 | | B : 0 | | K : 4 | | +/- : -4 | |
| APOTEKER - AHLI UTAMA | | | | DOKTER AHLI UTAMA | | | | PENATA LAYANAN OPERASIONAL | | | | | | | |
| Kelas : 11 | | B : 0 | | K : 1 | | +/- : -1 | | Kelas : 14 | | B : 0 | | K : 1 | | +/- : -1 | |
| ASISTEN APOTEKER - PELAKSANA | | | | DOKTER GIGI AHLI PERTAMA | | | | | | | | | | | |
| Kelas : 6 | | B : 1 | | K : 3 | | +/- : -3 | | Kelas : 9 | | B : 0 | | K : 3 | | +/- : -3 | |
| ASISTEN APOTEKER - PELAKSANA | | | | DOKTER GIGI AHLI MUDA | | | | | | | | | | | |
| Kelas : 7 | | B : 1 | | K : 3 | | +/- : -2 | | Kelas : 10 | | B : 1 | | K : 2 | | +/- : -2 | |
| ASISTEN APOTEKER - PENYELIA | | | | DOKTER GIGI AHLI MADYA | | | | | | | | | | | |
| Kelas : 8 | | B : 0 | | K : 3 | | +/- : -3 | | Kelas : 12 | | B : 0 | | K : 2 | | +/- : -2 | |
| ENTOMOLOG KESEHATAN - AHLI | | | | DOKTER GIGI AHLI UTAMA | | | | | | | | | | | |
| Kelas : 8 | | B : 1 | | K : 3 | | +/- : -2 | | Kelas : 14 | | B : 0 | | K : 1 | | +/- : -1 | |
| ENTOMOLOG KESEHATAN - AHLI | | | | PERAWAT - AHLI PERTAMA | | | | | | | | | | | |
| Kelas : 9 | | B : 0 | | K : 3 | | +/- : -3 | | Kelas : 8 | | B : 1 | | K : 10 | | +/- : -9 | |
| ENTOMOLOG KESEHATAN - AHLI | | | | PERAWAT - AHLI MUDA | | | | | | | | | | | |
| Kelas : 11 | | B : 0 | | K : 2 | | +/- : -2 | | Kelas : 9 | | B : 5 | | K : 8 | | +/- : -3 | |
| EPIDEMIOLOG KESEHATAN - AHLI | | | | PERAWAT AHLI MADYA | | | | | | | | | | | |
| Kelas : 8 | | B : 1 | | K : 4 | | +/- : -3 | | Kelas : 11 | | B : 1 | | K : 3 | | +/- : -2 | |
| EPIDEMIOLOG KESEHATAN - AHLI | | | | PERAWAT AHLI UTAMA | | | | | | | | | | | |
| Kelas : 9 | | B : 0 | | K : 3 | | +/- : -3 | | Kelas : 13 | | B : 0 | | K : 2 | | +/- : -2 | |
| EPIDEMIOLOG KESEHATAN - AHLI | | | | PERAWAT TERAMPIL | | | | | | | | | | | |
| Kelas : 11 | | B : 0 | | K : 2 | | +/- : -2 | | Kelas : 6 | | B : 7 | | K : 9 | | +/- : -2 | |
| FISIOTERAPIS - AHLI PERTAMA | | | | PERAWAT MAHIR | | | | | | | | | | | |
| Kelas : 8 | | B : 0 | | K : 3 | | +/- : -3 | | Kelas : 7 | | B : 0 | | K : 3 | | +/- : -3 | |
| FISIOTERAPIS - AHLI MUDA | | | | PERAWAT PENYELIA | | | | | | | | | | | |
| Kelas : 9 | | B : 0 | | K : 2 | | +/- : -2 | | Kelas : 8 | | B : 2 | | K : 4 | | +/- : -2 | |
| FISIOTERAPIS - AHLI MADYA | | | | BIDAN - AHLI PERTAMA | | | | | | | | | | | |
| Kelas : 11 | | B : 0 | | K : 1 | | +/- : -1 | | Kelas : 8 | | B : 0 | | K : 3 | | +/- : -3 | |
| FISIOTERAPIS - PELAKSANA | | | | BIDAN - AHLI MUDA | | | | | | | | | | | |
| Kelas : 6 | | B : 1 | | K : 4 | | +/- : -3 | | Kelas : 9 | | B : 0 | | K : 2 | | +/- : -2 | |
| FISIOTERAPIS - PELAKSANA | | | | BIDAN - AHLI MADYA | | | | | | | | | | | |
| Kelas : 7 | | B : 0 | | K : 3 | | +/- : -3 | | Kelas : 11 | | B : 0 | | K : 2 | | +/- : -2 | |
| FISIOTERAPIS - PENYELIA | | | | BIDAN - AHLI UTAMA | | | | | | | | | | | |
| Kelas : 8 | | B : 0 | | K : 2 | | +/- : -2 | | Kelas : 13 | | B : 0 | | K : 2 | | +/- : -2 | |
| NUTRISIONIS - AHLI PERTAMA | | | | BIDAN - TERAMPIL | | | | | | | | | | | |
| Kelas : 8 | | B : 0 | | K : 5 | | +/- : -5 | | Kelas : 6 | | B : 9 | | K : 19 | | +/- : -10 | |
| NUTRISIONIS - AHLI MUDA | | | | BIDAN - MAHIR | | | | | | | | | | | |
| Kelas : 9 | | B : 0 | | K : 3 | | +/- : -3 | | Kelas : 7 | | B : 2 | | K : 5 | | +/- : -3 | |
| NUTRISIONIS - AHLI MADYA | | | | BIDAN - PENYELIA | | | | | | | | | | | |
| Kelas : 11 | | B : 0 | | K : 2 | | +/- : -2 | | Kelas : 8 | | B : 3 | | K : 6 | | +/- : -3 | |
| NUTRISIONIS - TERAMPIL | | | | ADMINISTRATOR KESEHATAN - AHLI PERTAMA | | | | | | | | | | | |
| Kelas : 6 | | B : 3 | | K : 5 | | +/- : -2 | | Kelas : 8 | | B : 0 | | K : 3 | | +/- : -3 | |
| NUTRISIONIS MAHIR | | | | ADMINISTRATOR KESEHATAN - AHLI MUDA | | | | | | | | | | | |
| Kelas : 7 | | B : 0 | | K : 3 | | +/- : -3 | | Kelas : 9 | | B : 0 | | K : 2 | | +/- : -2 | |
| NUTRISIONIS - PENYELIA | | | | ADMINISTRATOR KESEHATAN - AHLI MADYA | | | | | | | | | | | |
| Kelas : 8 | | B : 0 | | K : 2 | | +/- : -2 | | Kelas : 11 | | B : 0 | | K : 1 | | +/- : -1 | |
| PRANATA LABORATORIUM | | | | SANITARIAN - AHLI PERTAMA | | | | | | | | | | | |
| Kelas : 8 | | B : 0 | | K : 3 | | +/- : -3 | | Kelas : 8 | | B : 0 | | K : 3 | | +/- : -3 | |
| PRANATA LABORATORIUM | | | | SANITARIAN - AHLI MUDA | | | | | | | | | | | |
| Kelas : 9 | | B : 0 | | K : 2 | | +/- : -2 | | Kelas : 9 | | B : 0 | | K : 2 | | +/- : -2 | |
| PRANATA LABORATORIUM | | | | SANITARIAN - AHLI MADYA | | | | | | | | | | | |
| Kelas : 11 | | B : 0 | | K : 2 | | +/- : -2 | | Kelas : 11 | | B : 0 | | K : 1 | | +/- : -1 | |
| PRANATA LABORATORIUM | | | | SANITARIAN - TERAMPIL | | | | | | | | | | | |
| Kelas : 6 | | B : 1 | | K : 4 | | +/- : -3 | | Kelas : 6 | | B : 0 | | K : 5 | | +/- : -5 | |
| PRANATA LABORATORIUM | | | | SANITARIAN - MAHIR | | | | | | | | | | | |
| Kelas : 7 | | B : 0 | | K : 3 | | +/- : -3 | | Kelas : 7 | | B : 0 | | K : 3 | | +/- : -3 | |
| PRANATA LABORATORIUM | | | | SANITARIAN - PENYELIA | | | | | | | | | | | |
| Kelas : 8 | | B : 0 | | K : 2 | | +/- : -2 | | Kelas : 8 | | B : 0 | | K : 1 | | +/- : -1 | |
| PENYULUH KESEHATAN | | | | TERAPIS GIGI DAN MULUT - AHLI | | | | | | | | | | | |
| Kelas : 8 | | B : 1 | | K : 6 | | +/- : -5 | | Kelas : 8 | | B : 0 | | K : 3 | | +/- : -3 | |
| PENYULUH KESEHATAN MASYARAKAT - AHLI MUDA | | | | TERAPIS GIGI DAN MULUT - AHLI MUDA | | | | | | | | | | | |
| Kelas : 9 | | B : 0 | | K : 4 | | +/- : -4 | | Kelas : 9 | | B : 0 | | K : 2 | | +/- : -2 | |
| PENYULUH KESEHATAN MASYARAKAT - AHLI MADYA | | | | TERAPIS GIGI DAN MULUT - AHLI MADYA | | | | | | | | | | | |
| Kelas : 11 | | B : 0 | | K : 2 | | +/- : -2 | | Kelas : 11 | | B : 0 | | K : 1 | | +/- : -1 | |
| PEREKAM MEDIS - AHLI PERTAMA | | | | TERAPIS GIGI DAN MULUT - TERAMPIL | | | | | | | | | | | |
| Kelas : 8 | | B : 0 | | K : 3 | | +/- : -3 | | Kelas : 6 | | B : 2 | | K : 4 | | +/- : -2 | |
| PEREKAM MEDIS - AHLI MUDA | | | | TERAPIS GIGI DAN MULUT - MAHIR | | | | | | | | | | | |
| Kelas : 9 | | B : 0 | | K : 3 | | +/- : -3 | | Kelas : 7 | | B : 0 | | K : 3 | | +/- : -3 | |
| PEREKAM MEDIS - AHLI MADYA | | | | TERAPIS GIGI DAN MULUT - PENYELIA | | | | | | | | | | | |
| Kelas : 11 | | B : 0 | | K : 2 | | +/- : -2 | | Kelas : 8 | | B : 0 | | K : 2 | | +/- : -2 | |
| PEREKAM MEDIS - PELAKSANA | | | | | | | | | | | | | | | |
| Kelas : 6 | | B : 2 | | K : 4 | | +/- : -2 | | | | | | | | | |
| PEREKAM MEDIS - PELAKSANA | | | | | | | | | | | | | | | |
| Kelas : 7 | | B : 0 | | K : 2 | | +/- : -2 | | | | | | | | | |
| PEREKAM MEDIS - PENYELIA | | | | | | | | | | | | | | | |
| Kelas : 8 | | B : 0 | | K : 1 | | +/- : -1 | | | | | | | | | |

ax. Puskesmas Langkaplancar

| | | | | KEPALA UPTD PUSKESMAS | | | | | | | | | | | |
|---|------------|-------|-------|-----------------------|--|------------|---------|------------|----------|------------------------------|-----------|--------|--------|-----------|--|
| | | | | Kelas : 9 | B : 1 | K : 1 | +/- : 0 | | | | | | | | |
| | | | | | | | | KASUBAG TU | | | | | | | |
| | | | | | | | | Kelas : 8 | B : 1 | K : 1 | +/- : 0 | | | | |
| TERAPIS GIGI DAN MULUT AHLI PERTAMA | Kelas : 8 | B : 0 | K : 3 | +/- : -3 | DOKTER AHLI PERTAMA | Kelas : 9 | B : 2 | K : 3 | +/- : -1 | PENELAAH TEKNIS KEBIJAKAN | Kelas : 7 | B : 1 | K : 8 | +/- : -7 | |
| TERAPIS GIGI DAN MULUT AHLI MUDA | Kelas : 9 | B : 0 | K : 3 | +/- : -3 | DOKTER AHLI MUDA | Kelas : 10 | B : 2 | K : 3 | +/- : -1 | PENGOLAH DATA DAN INFORMASI | Kelas : 6 | B : 1 | K : 19 | +/- : -18 | |
| TERAPIS GIGI DAN MULUT AHLI MADYA | Kelas : 11 | B : 0 | K : 1 | +/- : -1 | DOKTER AHLI MADYA | Kelas : 12 | B : 0 | K : 1 | +/- : -1 | PENGADMINISTRASI PERKANTORAN | Kelas : 6 | B : 8 | K : 9 | +/- : -1 | |
| TERAPIS GIGI DAN MULUT TERAMPIL | Kelas : 6 | B : 1 | K : 4 | +/- : -3 | DOKTER AHLI UTAMA | Kelas : 14 | B : 0 | K : 2 | +/- : -2 | PENATA LAYANAN OPERASIONAL | Kelas : 6 | B : 11 | K : 6 | +/- : 5 | |
| TERAPIS GIGI DAN MULUT MAHIR | Kelas : 7 | B : 0 | K : 2 | +/- : -2 | DOKTER GIGI AHLI PERTAMA | Kelas : 9 | B : 0 | K : 1 | +/- : -1 | | | | | | |
| TERAPIS GIGI DAN MULUT | Kelas : 8 | B : 1 | K : 2 | +/- : -1 | DOKTER GIGI AHLI MUDA | Kelas : 10 | B : 1 | K : 2 | +/- : -1 | | | | | | |
| APOTEKER AHLI PERTAMA | Kelas : 8 | B : 1 | K : 3 | +/- : -2 | DOKTER GIGI AHLI MADYA | Kelas : 12 | B : 0 | K : 2 | +/- : -2 | | | | | | |
| APOTEKER AHLI MUDA | Kelas : 9 | B : 1 | K : 2 | +/- : -1 | DOKTER GIGI AHLI UTAMA | Kelas : 14 | B : 0 | K : 3 | +/- : -3 | | | | | | |
| APOTEKER AHLI MADYA | Kelas : 11 | B : 0 | K : 2 | +/- : -2 | PERAWAT AHLI PERTAMA | Kelas : 8 | B : 1 | K : 4 | +/- : -3 | | | | | | |
| APOTEKER AHLI UTAMA | Kelas : 13 | B : 1 | K : 2 | +/- : -1 | PERAWAT AHLI MUDA | Kelas : 9 | B : 3 | K : 5 | +/- : -2 | | | | | | |
| ASISTEN APOTEKER TERAMPIL | Kelas : 6 | B : 1 | K : 4 | +/- : -3 | PERAWAT AHLI MADYA | Kelas : 11 | B : 1 | K : 2 | +/- : -1 | | | | | | |
| ASISTEN APOTEKER MAHIR | Kelas : 7 | B : 0 | K : 4 | +/- : -4 | PERAWAT TERAMPIL | Kelas : 6 | B : 5 | K : 2 | 3 | | | | | | |
| ASISTEN APOTEKER PENYELIA | Kelas : 8 | B : 0 | K : 2 | +/- : -2 | PERAWAT MAHIR | Kelas : 7 | B : 1 | K : 4 | +/- : -3 | | | | | | |
| NUTRISIONIS AHLI PERTAMA | Kelas : 8 | B : 0 | K : 2 | +/- : -2 | PERAWAT PENYELIA | Kelas : 8 | B : 1 | K : 3 | +/- : -2 | | | | | | |
| NUTRISIONIS AHLI MUDA | Kelas : 9 | B : 1 | K : 2 | +/- : -1 | BIDAN AHLI PERTAMA | Kelas : 8 | B : 0 | K : 1 | +/- : -1 | | | | | | |
| NUTRISIONIS AHLI MADYA | Kelas : 11 | B : 0 | K : 2 | +/- : -2 | BIDAN AHLI MUDA | Kelas : 9 | B : 0 | K : 3 | +/- : -3 | | | | | | |
| NUTRISIONIS TERAMPIL | Kelas : 6 | B : 1 | K : 2 | +/- : -1 | BIDAN AHLI MADYA | Kelas : 11 | B : 0 | K : 3 | +/- : -3 | | | | | | |
| NUTRISIONIS MAHIR | Kelas : 7 | B : 0 | K : 3 | +/- : -3 | BIDAN TERAMPIL | Kelas : 6 | B : 9 | K : 12 | +/- : -3 | | | | | | |
| NUTRISIONIS PENYELIA | Kelas : 8 | B : 0 | K : 5 | +/- : -5 | BIDAN MAHIR | Kelas : 7 | B : 4 | K : 6 | +/- : -2 | | | | | | |
| PRANATA LABORATORIUM KESEHATAN AHLI PERTAMA | Kelas : 8 | B : 1 | K : 1 | +/- : 0 | BIDAN PENYELIA | Kelas : 8 | B : 1 | K : 3 | +/- : -2 | | | | | | |
| PRANATA LABORATORIUM KESEHATAN AHLI MUDA | Kelas : 9 | B : 0 | K : 1 | +/- : -1 | EPIDEMIOLOG KESEHATAN AHLI PERTAMA | Kelas : 8 | B : 1 | K : 4 | +/- : -3 | | | | | | |
| PRANATA LABORATORIUM KESEHATAN AHLI MADYA | Kelas : 11 | B : 0 | K : 1 | +/- : -1 | EPIDEMIOLOG KESEHATAN AHLI MUDA | Kelas : 9 | B : 0 | K : 3 | +/- : -3 | | | | | | |
| PRANATA LABORATORIUM KESEHATAN TERAMPIL | Kelas : 6 | B : 1 | K : 2 | +/- : -1 | EPIDEMIOLOG KESEHATAN AHLI MADYA | Kelas : 11 | B : 0 | K : 1 | +/- : -1 | | | | | | |
| PRANATA LABORATORIUM KESEHATAN MAHIR | Kelas : 7 | B : 0 | K : 3 | +/- : -3 | TENAGA PENYULUH KESEHATAN DAN ILMU PERILAKU AHLI PERTAMA | Kelas : 8 | B : 1 | K : 2 | +/- : -1 | | | | | | |
| PRANATA LABORATORIUM KESEHATAN PENYELIA | Kelas : 8 | B : 0 | K : 4 | +/- : -4 | TENAGA PENYULUH KESEHATAN DAN ILMU PERILAKU AHLI MUDA | Kelas : 9 | B : 0 | K : 2 | +/- : -2 | | | | | | |
| PEREKAM MEDIS AHLI PERTAMA | Kelas : 8 | B : 0 | K : 2 | +/- : -2 | TENAGA PENYULUH KESEHATAN DAN ILMU PERILAKU AHLI MADYA | Kelas : 11 | B : 0 | K : 1 | +/- : -1 | | | | | | |
| PEREKAM MEDIS AHLI MUDA | Kelas : 9 | B : 0 | K : 3 | +/- : -3 | SANITASI LINGKUNGAN AHLI | Kelas : 8 | B : 0 | K : 1 | +/- : -1 | | | | | | |
| PEREKAM MEDIS AHLI MADYA | Kelas : 11 | B : 0 | K : 1 | +/- : -1 | SANITASI LINGKUNGAN AHLI MUDA | Kelas : 9 | B : 0 | K : 1 | +/- : -1 | | | | | | |
| PEREKAM MEDIS TERAMPIL | Kelas : 6 | B : 1 | K : 3 | +/- : -2 | SANITASI LINGKUNGAN AHLI MADYA | Kelas : 11 | B : 0 | K : 2 | +/- : -2 | | | | | | |
| PEREKAM MEDIS MAHIR | Kelas : 7 | B : 0 | K : 5 | +/- : -5 | SANITASI LINGKUNGAN TERAMPIL | Kelas : 6 | B : 2 | K : 3 | +/- : -1 | | | | | | |
| PEREKAM MEDIS PENYELIA | Kelas : 8 | B : 0 | K : 3 | +/- : -3 | SANITASI LINGKUNGAN MAHIR | Kelas : 7 | B : 0 | K : 3 | +/- : -3 | | | | | | |
| FISIOTERAPIS AHLI PERTAMA | Kelas : 8 | B : 0 | K : 1 | +/- : -1 | SANITASI LINGKUNGAN PENYELIA | Kelas : 8 | B : 1 | K : 1 | +/- : 0 | | | | | | |
| FISIOTERAPIS AHLI MUDA | Kelas : 9 | B : 0 | K : 1 | +/- : -1 | ENTOMOLOG KESEHATAN AHLI PERTAMA | Kelas : 8 | B : 1 | K : 1 | +/- : 0 | | | | | | |
| FISIOTERAPIS AHLI MADYA | Kelas : 11 | B : 0 | K : 1 | +/- : -1 | ENTOMOLOG KESEHATAN AHLI MUDA | Kelas : 9 | B : 0 | K : 1 | +/- : -1 | | | | | | |
| FISIOTERAPIS TERAMPIL | Kelas : 6 | B : 0 | K : 1 | +/- : -1 | ENTOMOLOG KESEHATAN AHLI MADYA | Kelas : 11 | B : 0 | K : 1 | +/- : -1 | | | | | | |
| FISIOTERAPIS MAHIR | Kelas : 7 | B : 0 | K : 1 | +/- : -1 | SANITASI LINGKUNGAN PENYELIA | Kelas : 6 | B : 3 | K : 7 | +/- : -4 | | | | | | |
| FISIOTERAPIS PENYELIA | Kelas : 8 | B : 0 | K : 1 | +/- : -1 | SANITASI LINGKUNGAN MAHIR | Kelas : 7 | B : 3 | K : 9 | +/- : -6 | | | | | | |
| | | | | | SANITASI LINGKUNGAN PENYELIA | Kelas : 8 | B : 4 | K : 11 | +/- : -7 | | | | | | |

ay. Puskesmas Jadikarya

| | | | | KEPALA UPTD PUSKESMAS | | | | | | | | | | | |
|---------------------------------|--|-------|--|-------------------------------|--|----------|--|------------------------------|--|-------|--|--------|--|----------|--|
| Kelas : 8 | | B : 1 | | K : 1 | | +/- : 0 | | | | | | | | | |
| | | | | | | | | KASUBAG TU | | | | | | | |
| Kelas : 9 | | B : 0 | | K : 1 | | +/- : -1 | | Kelas : 8 | | B : 0 | | K : 1 | | +/- : -1 | |
| APOTEKER AHLI PERTAMA | | | | DOKTER UMUM AHLI PERTAMA | | | | PENELAAH TEKNIS KEBIJAKAN | | | | | | | |
| Kelas : 8 | | B : 1 | | K : 3 | | +/- : -2 | | Kelas : 9 | | B : 0 | | K : 1 | | +/- : -1 | |
| APOTEKER AHLI MUDA | | | | DOKTER UMUM AHLI MUDA | | | | PENGOLAH DATA DAN INFORMASI | | | | | | | |
| Kelas : 9 | | B : 0 | | K : 1 | | +/- : -1 | | Kelas : 10 | | B : 2 | | K : 3 | | +/- : -1 | |
| APOTEKER AHLI MADYA | | | | DOKTER UMUM AHLI MADYA | | | | PENGADMINISTRASI PERKANTORAN | | | | | | | |
| Kelas : 11 | | B : 0 | | K : 1 | | +/- : -1 | | Kelas : 12 | | B : 0 | | K : 1 | | +/- : -1 | |
| ASISTEN APOTEKER PELAKSANA | | | | DOKTER UMUM AHLI UTAMA | | | | PENATA LAYANAN OPERASIONAL | | | | | | | |
| Kelas : 6 | | B : 2 | | K : 3 | | +/- : -1 | | Kelas : 14 | | B : 0 | | K : 1 | | +/- : -1 | |
| ASISTEN APOTEKER PELAKSANA | | | | DOKTER GIGI AHLI PERTAMA | | | | | | | | | | | |
| Kelas : 7 | | B : 0 | | K : 1 | | +/- : -1 | | Kelas : 9 | | B : 1 | | K : 2 | | +/- : -1 | |
| ASISTEN APOTEKER PENYELIA | | | | DOKTER GIGI AHLI MUDA | | | | | | | | | | | |
| Kelas : 8 | | B : 0 | | K : 1 | | +/- : -1 | | Kelas : 10 | | B : 0 | | K : 1 | | +/- : -1 | |
| NUTRISIONIS AHLI PERTAMA | | | | DOKTER GIGI AHLI MADYA | | | | | | | | | | | |
| Kelas : 8 | | B : 1 | | K : 2 | | +/- : -1 | | Kelas : 12 | | B : 0 | | K : 1 | | +/- : -1 | |
| NUTRISIONIS AHLI MUDA | | | | DOKTER GIGI AHLI UTAMA | | | | | | | | | | | |
| Kelas : 9 | | B : 0 | | K : 1 | | +/- : -1 | | Kelas : 14 | | B : 0 | | K : 1 | | +/- : -1 | |
| NUTRISIONIS AHLI MADYA | | | | PERAWAT AHLI PERTAMA | | | | | | | | | | | |
| Kelas : 11 | | B : 0 | | K : 1 | | +/- : -1 | | Kelas : 8 | | B : 0 | | K : 3 | | +/- : -3 | |
| NUTRISIONIS TERAMPIL | | | | PERAWAT AHLI MUDA | | | | | | | | | | | |
| Kelas : 6 | | B : 1 | | K : 2 | | +/- : -1 | | Kelas : 9 | | B : 0 | | K : 1 | | +/- : -1 | |
| NUTRISIONIS MAHIR | | | | PERAWAT AHLI MADYA | | | | | | | | | | | |
| Kelas : 7 | | B : 0 | | K : 1 | | +/- : -1 | | Kelas : 11 | | B : 0 | | K : 2 | | +/- : -2 | |
| NUTRISIONIS PENYELIA | | | | PERAWAT TERAMPIL | | | | | | | | | | | |
| Kelas : 8 | | B : 0 | | K : 1 | | +/- : -1 | | Kelas : 6 | | B : 6 | | K : 11 | | +/- : -5 | |
| SANITASI LINGKUNGAN AHLI | | | | PERAWAT MAHIR | | | | | | | | | | | |
| Kelas : 8 | | B : 0 | | K : 2 | | +/- : -2 | | Kelas : 7 | | B : 0 | | K : 4 | | +/- : -4 | |
| SANITASI LINGKUNGAN AHLI MUDA | | | | PERAWAT PENYELIA | | | | | | | | | | | |
| Kelas : 9 | | B : 0 | | K : 1 | | +/- : -1 | | Kelas : 8 | | B : 0 | | K : 2 | | +/- : -2 | |
| SANITASI LINGKUNGAN AHLI | | | | BIDAN AHLI PERTAMA | | | | | | | | | | | |
| Kelas : 11 | | B : 0 | | K : 1 | | +/- : -1 | | Kelas : 8 | | B : 0 | | K : 1 | | +/- : -1 | |
| SANITASI LINGKUNGAN TERAMPIL | | | | BIDAN AHLI MUDA | | | | | | | | | | | |
| Kelas : 6 | | B : 0 | | K : 1 | | +/- : -1 | | Kelas : 9 | | B : 0 | | K : 1 | | +/- : -1 | |
| SANITASI LINGKUNGAN MAHIR | | | | BIDAN AHLI MADYA | | | | | | | | | | | |
| Kelas : 7 | | B : 0 | | K : 1 | | +/- : -1 | | Kelas : 11 | | B : 0 | | K : 1 | | +/- : -1 | |
| SANITASI LINGKUNGAN PENYELIA | | | | BIDAN TERAMPIL | | | | | | | | | | | |
| Kelas : 8 | | B : 0 | | K : 1 | | +/- : -1 | | Kelas : 6 | | B : 6 | | K : 13 | | +/- : -7 | |
| TERAPIS GIGI DAN MULUT AHLI | | | | BIDAN MAHIR | | | | | | | | | | | |
| Kelas : 8 | | B : 0 | | K : 1 | | +/- : -1 | | Kelas : 7 | | B : 3 | | K : 7 | | +/- : -4 | |
| TERAPIS GIGI DAN MULUT AHLI | | | | BIDAN PENYELIA | | | | | | | | | | | |
| Kelas : 9 | | B : 0 | | K : 1 | | +/- : -1 | | Kelas : 8 | | B : 2 | | K : 4 | | +/- : -2 | |
| TERAPIS GIGI DAN MULUT AHLI | | | | FISIOTERAFI S AHLI PERTAMA | | | | | | | | | | | |
| Kelas : 11 | | B : 0 | | K : 1 | | +/- : -1 | | Kelas : 8 | | B : 0 | | K : 1 | | +/- : -1 | |
| TERAPIS GIGI DAN MULUT AHLI | | | | FISIOTERAFIS AHLI PERTAMA | | | | | | | | | | | |
| Kelas : 6 | | B : 1 | | K : 2 | | +/- : -1 | | Kelas : | | B : 0 | | K : 1 | | +/- : | |
| TERAPIS GIGI DAN MULUT MAHIR | | | | FISIOTERAFIS AHLI MUDA | | | | | | | | | | | |
| Kelas : 7 | | B : 0 | | K : 1 | | +/- : -1 | | Kelas : 9 | | B : 0 | | K : 1 | | +/- : -1 | |
| TERAPIS GIGI DAN MULUT PENYELIA | | | | FISIOTERAFIS AHLI MADYA | | | | | | | | | | | |
| Kelas : 8 | | B : 0 | | K : 1 | | +/- : -1 | | Kelas : 11 | | B : 0 | | K : 1 | | +/- : -1 | |
| PENYULUH KESEHATAN MASYARAKAT | | | | FISIOTERAFIS TERAMPIL | | | | | | | | | | | |
| Kelas : 8 | | B : 2 | | K : 3 | | +/- : -1 | | Kelas : 6 | | B : 1 | | K : 2 | | +/- : -1 | |
| PENYULUH KESEHATAN MASYARAKAT | | | | FISIOTERAFIS MAHIR | | | | | | | | | | | |
| Kelas : 9 | | B : 0 | | K : 2 | | +/- : -2 | | Kelas : 7 | | B : 0 | | K : 1 | | +/- : -1 | |
| PENYULUH KESEHATAN MASYARAKAT | | | | FISIOTERAFIS PENYELIA | | | | | | | | | | | |
| Kelas : 11 | | B : 0 | | K : 1 | | +/- : -1 | | Kelas : 8 | | B : 0 | | K : 1 | | +/- : -1 | |
| EPIDEMIOLOG KESEHATAN AHLI | | | | PEREKAM MEDIS AHLI PERTAMA | | | | | | | | | | | |
| Kelas : 8 | | B : 1 | | K : 2 | | +/- : -1 | | Kelas : 8 | | B : 0 | | K : 1 | | +/- : -1 | |
| EPIDEMIOLOG KESEHATAN AHLI | | | | PEREKAM MEDIS AHLI MUDA | | | | | | | | | | | |
| Kelas : 9 | | B : 0 | | K : 1 | | +/- : -1 | | Kelas : 9 | | B : 0 | | K : 1 | | +/- : -1 | |
| ENTOMOLOG KESEHATAN AHLI | | | | PEREKAM MEDIS MADYA | | | | | | | | | | | |
| Kelas : 8 | | B : 1 | | K : 2 | | +/- : -1 | | Kelas : 11 | | B : 0 | | K : 1 | | +/- : -1 | |
| ENTOMOLOG KESEHATAN AHLI | | | | PEREKAM MEDIS TERAMPIL | | | | | | | | | | | |
| Kelas : 9 | | B : 0 | | K : 1 | | +/- : -1 | | Kelas : 6 | | B : 2 | | K : 3 | | +/- : -1 | |
| ENTOMOLOG KESEHATAN AHLI | | | | PEREKAM MEDIS MAHIR | | | | | | | | | | | |
| Kelas : 11 | | B : 0 | | K : 1 | | +/- : -1 | | Kelas : 7 | | B : 0 | | K : 2 | | +/- : -2 | |
| PRANATA LABORATORIUM | | | | ADMINISTRATOR KESEHATAN AHLI | | | | | | | | | | | |
| Kelas : 8 | | B : 0 | | K : 1 | | +/- : -1 | | Kelas : 8 | | B : 0 | | K : 1 | | +/- : -1 | |
| PRANATA LABORATORIUM | | | | ADMINISTRATOR KESEHATAN MAHIR | | | | | | | | | | | |
| Kelas : 9 | | B : 0 | | K : 1 | | +/- : -1 | | Kelas : 7 | | B : 0 | | K : 1 | | +/- : -1 | |
| PRANATA LABORATORIUM | | | | ADMINISTRATOR KESEHATAN | | | | | | | | | | | |
| Kelas : 11 | | B : 0 | | K : 1 | | +/- : -1 | | Kelas : 8 | | B : 0 | | K : 1 | | +/- : -1 | |
| PRANATA LABORATORIUM | | | | | | | | | | | | | | | |
| Kelas : 6 | | B : 1 | | K : 2 | | +/- : -1 | | | | | | | | | |
| PRANATA LABORATORIUM | | | | | | | | | | | | | | | |
| Kelas : 7 | | B : 0 | | K : 1 | | +/- : -1 | | | | | | | | | |
| PRANATA LABORATORIUM | | | | | | | | | | | | | | | |
| Kelas : 8 | | B : 0 | | K : 1 | | +/- : -1 | | | | | | | | | |

az. UPTD Laboratorium Kesehatan Daerah

| | | | | | | | | | | | | |
|-------------------------------------|-------|-------|----------|---|-------|--------|----------|------------------------------|-------|--------|-----------|--|
| | | | | KEPALA UPTD LABKESDA KABUPATEN PANGANDARAN | | | | | | | | |
| | | | | Kelas : 9 | B : 1 | K : 1 | +/- : 0 | | | | | |
| | | | | | | | | KASUBAG TU | | | | |
| | | | | | | | | Kelas : 9 | B : 1 | K : 1 | +/- : 0 | |
| PEREKAM MEDIS TERAMPIL | | | | DOKTER AHLI PERTAMA | | | | PENELAAH TEKNIK KEBIJAKAN | | | | |
| Kelas : 6 | B : 0 | K : 2 | +/- : -2 | Kelas : 9 | B : 0 | K : 2 | +/- : -2 | Kelas : 7 | B : 0 | K : 3 | +/- : -3 | |
| PEREKAM MEDIS MAHIR | | | | DOKTER AHLI MUDA | | | | PENGOLAH DATA DAN INFORMASI | | | | |
| Kelas : 7 | B : 0 | K : 2 | +/- : -2 | Kelas : 10 | B : 0 | K : 2 | +/- : -2 | Kelas : 6 | B : 0 | K : 5 | +/- : -5 | |
| PEREKAM MEDIS PENYELIA | | | | DOKTER AHLI MADYA | | | | PENGADMINISTRASI PERKANTORAN | | | | |
| Kelas : 8 | B : 0 | K : 2 | +/- : -2 | Kelas : 12 | B : 0 | K : 2 | +/- : -2 | Kelas : 6 | B : 0 | K : 8 | +/- : -8 | |
| RADIOGRAFER TERAMPIL | | | | DOKTER AHLI UTAMA | | | | PENATA LAYANAN OPERASIONAL | | | | |
| Kelas : 6 | B : 0 | K : 2 | +/- : -2 | Kelas : 14 | B : 0 | K : 2 | +/- : -2 | Kelas : 6 | B : 0 | K : 10 | +/- : -10 | |
| RADIOGRAFER MAHIR | | | | PRANATA LABORATORIUM KESEHATAN AHLI PERTAMA | | | | | | | | |
| Kelas : 7 | B : 0 | K : 2 | +/- : -2 | Kelas : 8 | B : 0 | K : 2 | +/- : -2 | | | | | |
| TEKNISI ELEKTROMEDIS TERAMPIL | | | | PRANATA LABORATORIUM KESEHATAN AHLI MUDA | | | | | | | | |
| Kelas : 6 | B : 0 | K : 1 | +/- : -2 | Kelas : 9 | B : 0 | K : 1 | +/- : -1 | | | | | |
| TEKNISI ELEKTROMEDIS MAHIR | | | | PRANATA LABORATORIUM KESEHATAN AHLI MADYA | | | | | | | | |
| Kelas : 7 | B : 0 | K : 2 | +/- : -2 | Kelas : 11 | B : 0 | K : 1 | +/- : -1 | | | | | |
| TEKNISI ELEKTROMEDIS PENYELIA | | | | EPIDEMIOLOG KESEHATAN AHLI PERTAMA | | | | | | | | |
| Kelas : 8 | B : 0 | K : 1 | +/- : -1 | Kelas : 8 | B : 0 | K : 2 | +/- : -2 | | | | | |
| TENAGA SANITASI LINGKUNGAN TERAMPIL | | | | EPIDEMIOLOG KESEHATAN AHLI MUDA | | | | | | | | |
| Kelas : 6 | B : 0 | K : 2 | +/- : -2 | Kelas : 9 | B : 0 | K : 1 | +/- : -1 | | | | | |
| TENAGA SANITASI LINGKUNGAN MAHIR | | | | EPIDEMIOLOG KESEHATAN AHLI MADYA | | | | | | | | |
| Kelas : 7 | B : 0 | K : 2 | +/- : -2 | Kelas : 11 | B : 0 | K : 1 | +/- : -1 | | | | | |
| TENAGA SANITASI LINGKUNGAN PENYELIA | | | | EPIDEMIOLOG KESEHATAN AHLI UTAMA | | | | | | | | |
| Kelas : 8 | B : 0 | K : 2 | +/- : -2 | Kelas : 13 | B : 0 | K : 1 | +/- : -1 | | | | | |
| | | | | PRANATA LABORATORIUM KESEHATAN TERAMPIL | | | | | | | | |
| | | | | Kelas : 6 | B : 5 | K : 12 | +/- : -7 | | | | | |
| | | | | PRANATA LABORATORIUM KESEHATAN MAHIR | | | | | | | | |
| | | | | Kelas : 7 | B : 2 | K : 4 | +/- : -2 | | | | | |
| | | | | PRANATA LABORATORIUM KESEHATAN PENYELIA | | | | | | | | |
| | | | | Kelas : 8 | B : 0 | K : 2 | +/- : -2 | | | | | |

aaa. UPTD Farmasi

| | | | | | | | | | | | | | |
|--------------------------------------|-------|-------|----------|---------------------|-------|-------|---------|------------------------------|-------|-------|----------|--|--|
| | | | | KEPALA UPTD FARMASI | | | | | | | | | |
| | | | | Kelas : 9 | B : 1 | K : 1 | +/- : 0 | | | | | | |
| | | | | | | | | | | | | | |
| | | | | | | | | KASUBAG TU | | | | | |
| | | | | | | | | Kelas : 8 | B : 1 | K : 1 | +/- : 0 | | |
| | | | | | | | | | | | | | |
| APOTEKER AHLI PERTAMA | | | | | | | | PENELAAH TEKNIS KEBIJAKAN | | | | | |
| Kelas : 8 | B : 2 | K : 6 | +/- : -4 | | | | | Kelas : 7 | B : 2 | K : 2 | +/- : 0 | | |
| | | | | | | | | | | | | | |
| APOTEKER AHLI MUDA | | | | | | | | PENGOLAH DATA DAN INFORMASI | | | | | |
| Kelas : 9 | B : 0 | K : 4 | +/- : -4 | | | | | Kelas : 6 | B : 2 | K : 9 | +/- : -7 | | |
| | | | | | | | | | | | | | |
| APOTEKER AHLI MADYA | | | | | | | | PENGADMINISTRASI PERKANTORAN | | | | | |
| Kelas : 11 | B : 0 | K : 2 | +/- : -2 | | | | | Kelas : 6 | B : 0 | K : 1 | +/- : -1 | | |
| | | | | | | | | | | | | | |
| ASISTEN APOTEKER TERAMPIL | | | | | | | | PENATA LAYANAN OPERASIONAL | | | | | |
| Kelas : 6 | B : 5 | K : 8 | +/- : -3 | | | | | Kelas : 6 | B : 0 | K : 7 | +/- : -7 | | |
| | | | | | | | | | | | | | |
| ASISTEN APOTEKER MAHIR | | | | | | | | | | | | | |
| Kelas : 7 | B : 1 | K : 6 | +/- : -5 | | | | | | | | | | |
| | | | | | | | | | | | | | |
| ASISTEN APOTEKER PENYELIA | | | | | | | | | | | | | |
| Kelas : 8 | B : 0 | K : 6 | +/- : -6 | | | | | | | | | | |
| | | | | | | | | | | | | | |
| ADMINISTRATOR KESEHATAN AHLI PERTAMA | | | | | | | | | | | | | |
| Kelas : 8 | B : 0 | K : 2 | +/- : -2 | | | | | | | | | | |
| | | | | | | | | | | | | | |
| ADMINISTRATOR KESEHATAN AHLI MUDA | | | | | | | | | | | | | |
| Kelas : 9 | B : 0 | K : 1 | +/- : -1 | | | | | | | | | | |

aac. UPTD Pariwisata Wilayah Pangandaran

| UPTD PARBUD WILAYAH PANGANDARAN | | | |
|---------------------------------|-------|-------|----------|
| Kelas : 9 | B : 1 | K : 1 | +/- : 0 |
| | | | |
| SUB BAGIAN TU | | | |
| Kelas : 8 | B : 1 | K : 1 | +/- : 0 |
| | | | |
| PENELAAH TEKNIS KEBIJAKAN | | | |
| Kelas : 7 | B : 2 | K : 4 | +/- : -2 |
| | | | |
| PENGADMINISTRASI PERKANTORAN | | | |
| Kelas : 5 | B : 0 | K : 1 | +/- : -1 |

aad. UPTD Pariwisata Wilayah Cijulang

| UPTD PARBUD WILAYAH CIJULANG | | | |
|------------------------------|-------|-------|----------|
| Kelas : 9 | B : 1 | K : 1 | +/- : 0 |
| | | | |
| SUB BAGIAN TU | | | |
| Kelas : 8 | B : 0 | K : 1 | +/- : -1 |
| | | | |
| PENELAAH TEKNIS KEBIJAKAN | | | |
| Kelas : 7 | B : 3 | K : 4 | +/- : -1 |
| | | | |
| PENGADMINISTRASI PERKANTORAN | | | |
| Kelas : 5 | B : 0 | K : 1 | +/- : -1 |

aae. UPTD Laboratorium Bahan Konstruksi

| UPT PERALATAN DAN LABORATORIUM | | | |
|--------------------------------|-------|-------|----------|
| Kelas : 8 | B : 1 | K : 1 | +/- : 0 |
| | | | |
| | | | |
| PENELAAH TEKNIS KEBIJAKAN | | | |
| Kelas : 7 | B : 0 | K : 1 | +/- : -1 |
| | | | |
| PENGADMINISTRASI PERKANTORAN | | | |
| Kelas : 6 | B : 1 | K : 1 | +/- : 0 |
| | | | |
| TEKNISI LABORATORIUM | | | |
| Kelas : 6 | B : 0 | K : 2 | +/- : -2 |
| | | | |
| TEKNISI SARANA DAN PRASARANA | | | |
| Kelas : 6 | B : 0 | K : 2 | +/- : -2 |
| | | | |
| OPERATOR ALAT BERAT | | | |
| Kelas : 6 | B : 0 | K : 6 | +/- : -6 |

aaj. UPTD Pengendalian Penduduk, Perlindungan Perempuan dan Anak Wilayah II

| | | | |
|---------------------------|-------|-------|----------|
| KEPALA UPTDKBP3A WIL. II | | | |
| Kelas : 9 | B : 1 | K : 1 | +/- : 0 |
| | | | |
| KASUBAG TU WIL. II | | | |
| Kelas : 8 | B : 0 | K : 1 | +/- : -1 |
| | | | |
| PENELAAN TEKNIS KEBIJAKAN | | | |
| Kelas : 7 | B : 0 | K : 2 | +/- : -2 |

aak. Koorwil Pendidikan Mangunjaya

| | | | | | | | |
|-------------------------------------|-------|-------|---------|----------------------------------|-------|-------|---------|
| | | | | PENELAAN TEKNIS KEBIJAKAN | | | |
| | | | | Kelas : 7 | B : 1 | K : 1 | +/- : 0 |
| | | | | | | | |
| | | | | | | | |
| pengadministrasi perkantoran | | | | | | | |
| Kelas : 6 | B : 1 | K : 2 | +/- : 1 | | | | |

aal. Koorwil Pendidikan Padaherang

| | | | | | | | |
|-------------------------------------|-------|-------|---------|----------------------------------|-------|-------|---------|
| | | | | PENELAAN TEKNIS KEBIJAKAN | | | |
| | | | | Kelas : 7 | B : 1 | K : 1 | +/- : 0 |
| | | | | | | | |
| | | | | | | | |
| pengadministrasi perkantoran | | | | | | | |
| Kelas : 6 | B : 0 | K : 2 | +/- : 2 | | | | |

aam. Koorwil Pendidikan Kalipucang

| | | | | | | | |
|-------------------------------------|-------|-------|---------|----------------------------------|-------|-------|---------|
| | | | | PENELAAN TEKNIS KEBIJAKAN | | | |
| | | | | Kelas : 7 | B : 0 | K : 1 | +/- : 1 |
| | | | | | | | |
| | | | | | | | |
| pengadministrasi perkantoran | | | | | | | |
| Kelas : 6 | B : 0 | K : 2 | +/- : 2 | | | | |

aan. Koorwil Pendidikan Pangandaran

| | | | | | | | |
|-------------------------------------|-------|-------|---------|----------------------------------|-------|-------|---------|
| | | | | PENELAAN TEKNIS KEBIJAKAN | | | |
| | | | | Kelas : 7 | B : 0 | K : 1 | +/- : 1 |
| | | | | | | | |
| | | | | | | | |
| pengadministrasi perkantoran | | | | | | | |
| Kelas : 6 | B : 0 | K : 2 | +/- : 2 | | | | |

aao. Koorwil Pendidikan Sidamulih

| | | | | | | | |
|-------------------------------------|-------|-------|---------|----------------------------------|-------|-------|---------|
| | | | | PENELAAN TEKNIS KEBIJAKAN | | | |
| | | | | Kelas : 7 | B : 0 | K : 1 | +/- : 1 |
| | | | | | | | |
| | | | | | | | |
| pengadministrasi perkantoran | | | | | | | |
| Kelas : 6 | B : 0 | K : 2 | +/- : 2 | | | | |

aap. Koorwil Pendidikan Parigi

| | | | | | | | | |
|-------------------------------------|-------|-------|---------|--|----------------------------------|-------|-------|---------|
| | | | | | PENELAAH TEKNIS KEBIJAKAN | | | |
| | | | | | Kelas : 7 | B : 1 | K : 1 | +/- : 0 |
| | | | | | | | | |
| | | | | | | | | |
| pengadministrasi perkantoran | | | | | | | | |
| Kelas : 6 | B : 0 | K : 2 | +/- : 2 | | | | | |

aaq. Koorwil Pendidikan Cijulang

| | | | | | | | | |
|-------------------------------------|-------|-------|---------|--|----------------------------------|-------|-------|---------|
| | | | | | PENELAAH TEKNIS KEBIJAKAN | | | |
| | | | | | Kelas : 7 | B : 0 | K : 1 | +/- : 1 |
| | | | | | | | | |
| | | | | | | | | |
| pengadministrasi perkantoran | | | | | | | | |
| Kelas : 6 | B : 0 | K : 2 | +/- : 2 | | | | | |

aar. Koorwil Pendidikan Cigugur

| | | | | | | | | |
|-------------------------------------|-------|-------|---------|--|----------------------------------|-------|-------|---------|
| | | | | | PENELAAH TEKNIS KEBIJAKAN | | | |
| | | | | | Kelas : 7 | B : 0 | K : 1 | +/- : 1 |
| | | | | | | | | |
| | | | | | | | | |
| pengadministrasi perkantoran | | | | | | | | |
| Kelas : 6 | B : 0 | K : 2 | +/- : 2 | | | | | |

aas. Koorwil Pendidikan Langkaplancar

| | | | | | | | | |
|-------------------------------------|-------|-------|---------|--|----------------------------------|-------|-------|---------|
| | | | | | PENELAAH TEKNIS KEBIJAKAN | | | |
| | | | | | Kelas : 7 | B : 0 | K : 1 | +/- : 1 |
| | | | | | | | | |
| | | | | | | | | |
| pengadministrasi perkantoran | | | | | | | | |
| Kelas : 6 | B : 1 | K : 2 | +/- : 1 | | | | | |

aat. Koorwil Pendidikan Cimerak

| | | | | | | | | |
|-------------------------------------|-------|-------|---------|--|----------------------------------|-------|-------|---------|
| | | | | | PENELAAH TEKNIS KEBIJAKAN | | | |
| | | | | | Kelas : 7 | B : 0 | K : 1 | +/- : 1 |
| | | | | | | | | |
| | | | | | | | | |
| pengadministrasi perkantoran | | | | | | | | |
| Kelas : 6 | B : 0 | K : 2 | +/- : 2 | | | | | |

BUPATI PANGANDARAN,

ttd.

JEJE WIRADINATA

Salinan sesuai dengan aslinya
Kepala Bagian Hukum
Sekretariat Daerah Kabupaten Pangandaran,



Yusuf Anadiat, S.H., M.Si.
Pembina Tingkat I, IV/b
NIP. 19700712 199803 1 010