



BUPATI KARAWANG  
PROVINSI JAWA BARAT

PERATURAN BUPATI KARAWANG  
NOMOR 283 TAHUN 2023

TENTANG

PETA BATAS DESA TANJUNGSARI KECAMATAN CILEBAR

DENGAN RAHMAT TUHAN YANG MAHA ESA

BUPATI KARAWANG,

- Menimbang : a. bahwa dalam rangka tertib administrasi pemerintahan dan kepastian hukum terhadap batas wilayah administrasi Desa di Kabupaten Karawang, telah diselenggarakan penegasan batas Desa;
- b. bahwa berdasarkan ketentuan Pasal 17 ayat (2) Peraturan Menteri Dalam Negeri Nomor 45 Tahun 2016 tentang Pedoman Penetapan dan Penegasan Batas Desa, hasil penegasan batas Desa perlu disahkan dengan Peraturan Bupati;
- c. bahwa berdasarkan pertimbangan sebagaimana di maksud pada huruf a dan huruf b, perlu menetapkan Peraturan Bupati tentang Peta Batas Desa Tanjungsari Kecamatan Cilebar;
- Mengingat : 1. Undang-Undang Nomor 14 Tahun 1950 tentang Pemerintahan Daerah Kabupaten dalam Lingkungan Propinsi Djawa Barat (Berita Negara Tahun 1950), sebagaimana telah diubah dengan Undang-Undang Nomor 4 Tahun 1968 tentang Pembentukan Kabupaten Purwakarta dan Kabupaten Subang dengan Mengubah Undang-Undang Nomor 14 Tahun 1950 tentang Pembentukan Daerah-daerah Kabupaten dalam Lingkungan Propinsi Djawa Barat (Lembaran Negara Republik Indonesia Tahun 1968 Nomor 31, Tambahan Lembaran negara Republik Indonesia Nomor 2851);
2. Undang-Undang Nomor 26 Tahun 2007 tentang Penataan Ruang (Lembaran Negara Republik Indonesia Tahun 2007 Nomor 68, Tambahan Lembaran Negara Republik Indonesia Nomor 4725) sebagaimana telah beberapa kali diubah, terakhir dengan Undang-Undang Nomor 6 Tahun 2023 tentang Penetapan Peraturan Pemerintah Pengganti Undang-undang Nomor 2 Tahun 2022 tentang Cipta Kerja menjadi Undang-undang (Lembaran Negara Republik Indonesia Tahun 2023 Nomor 41, Tambahan Lembaran Negara Republik Indonesia Nomor 6856);

3. Undang-Undang Nomor 6 Tahun 2014 tentang Desa (Lembaran Negara Republik Indonesia Tahun 2014 Nomor 7, Tambahan Lembaran Negara Republik Indonesia Nomor 5495) sebagaimana telah beberapa kali diubah, terakhir dengan Undang-Undang Nomor 6 Tahun 2023 tentang Penetapan Peraturan Pemerintah Pengganti Undang-undang Nomor 2 Tahun 2022 tentang Cipta Kerja menjadi Undang-undang (Lembaran Negara Republik Indonesia Tahun 2023 Nomor 41, Tambahan Lembaran Negara Republik Indonesia Nomor 6856);
4. Undang-Undang Nomor 23 Tahun 2014 tentang Pemerintahan Daerah (Lembaran Negara Republik Indonesia Tahun 2014 Nomor 244, Tambahan Lembaran Negara Republik Indonesia Nomor 5587) sebagaimana telah beberapa kali diubah, terakhir dengan Undang-Undang Nomor 6 Tahun 2023 tentang Penetapan Peraturan Pemerintah Pengganti Undang-undang Nomor 2 Tahun 2022 tentang Cipta Kerja menjadi Undang-undang (Lembaran Negara Republik Indonesia Tahun 2023 Nomor 41, Tambahan Lembaran Negara Republik Indonesia Nomor 6856);
5. Peraturan Pemerintah Nomor 43 Tahun 2014 Tentang Peraturan Pelaksanaan Undang-Undang Nomor 6 Tahun 2014 tentang Desa (Lembaran Negara Republik Indonesia Tahun 2014 Nomor 123, Tambahan Lembaran Negara Republik Indonesia Nomor 5539), sebagaimana telah beberapa kali diubah, terakhir dengan Peraturan Pemerintah Nomor 11 Tahun 2019 tentang Perubahan Kedua Atas Peraturan Pemerintah Nomor 43 Tahun 2014 tentang Peraturan Pelaksanaan Undang-Undang Nomor 6 Tahun 2014 Tentang Desa (Lembaran Negara Republik Indonesia Tahun 2019 Nomor 41, Tambahan Lembaran Negara Republik Indonesia Nomor 6321);
6. Peraturan Menteri Dalam Negeri Nomor 45 Tahun 2016 tentang Pedoman Penetapan dan Penegasan Batas Desa (Berita Negara Republik Indonesia Tahun 2016 Nomor 1038);
7. Peraturan Menteri Dalam Negeri Nomor 1 Tahun 2017 tentang Penataan Desa (Berita Negara Republik Indonesia Tahun 2017 Nomor 155);
8. Peraturan Menteri Dalam Negeri Nomor 58 Tahun 2021 tentang Kode, Data Wilayah Administrasi Pemerintahan, dan Pulau (Berita Negara Republik Indonesia Tahun 2021 Nomor 1391);
9. Peraturan Daerah Kabupaten Karawang Nomor 4 Tahun 2019 tentang Desa (Lembaran Daerah Kabupaten Karawang Tahun 2019 Nomor 4).

MEMUTUSKAN:

Menetapkan : PERATURAN BUPATI TENTANG PETA BATAS DESA TANJUNGSARI KECAMATAN CILEBAR.

BAB I  
KETENTUAN UMUM

Pasal 1

Dalam Peraturan Bupati ini yang dimaksud dengan:

1. Daerah Kabupaten yang selanjutnya disebut Daerah adalah Kabupaten Karawang.

2. Pemerintah Daerah adalah Bupati sebagai unsur penyelenggara Pemerintah Daerah yang memimpin pelaksanaan urusan Pemerintahan yang menjadi kewenangan daerah otonom.
3. Bupati adalah bupati karawang.
4. Kecamatan adalah perangkat daerah yang dibentuk dalam rangka meningkatkan koordinasi penyelenggaraan pemerintahan, pelayanan publik, dan pemberdayaan masyarakat desa dan kelurahan.
5. Desa adalah Desa dan Desa adat atau yang disebut dengan nama lain, selanjutnya disebut desa, adalah kesatuan masyarakat hukum yang memiliki batas wilayah yang berwenang untuk mengatur dan mengurus urusan pemerintahan, kepentingan masyarakat setempat berdasarkan prakarsa masyarakat, hak asal usul dan/atau hak tradisional yang diakui dan dihormati dalam sistem Pemerintahan Negara Kesatuan Republik Indonesia.
6. Pemerintahan Desa adalah penyelenggaraan urusan pemerintahan dan kepentingan masyarakat setempat dalam sistem Pemerintahan Negara Kesatuan Republik Indonesia.
7. Batas Desa adalah tanda pemisah antara Desa yang bersebelahan baik berupa batas alam maupun batas buatan.
8. Batas alam adalah unsur-unsur alami seperti gunung, sungai pantai, danau dan sebagainya, yang dinyatakan atau ditetapkan sebagai pantai, danau dan sebagainya, yang dinyatakan atau ditetapkan sebagai batas Desa.
9. Batas buatan adalah unsur-unsur buatan manusia seperti pilar batas, jalan, rel kereta api, saluran irigasi dan sebagainya yang dinyatakan atau ditetapkan sebagai batas Desa.
10. Batas Desa adalah pembatas wilayah administrasi pemerintahan antar Desa yang merupakan rangkaian titik-titik koordinat yang berada pada permukaan bumi dapat berupa tanda-tanda alam seperti gilir/punggung gunung/pegunungan (watershed), median sungai dan/atau unsur buatan cilapangan yang dituangkan dalam bentuk peta.
11. Penegasan batas Desa adalah proses penetapan batas Desa secara kartometrik di atas suatu peta dasar yang disepakati.
12. Peta batas Desa adalah peta yang menyajikan semua unsur batas dan unsur lainnya, seperti pilar batas, garis batas, toponimi perairan dan transportasi.
13. Skala adalah perbandingan ukuran jarak suatu unsur di atas peta dengan jarak unsur di muka bumi dan dinyatakan dengan besaran perbandingan.
14. Titik Kartometrik selanjutnya disingkat TK adalah titik koordinat penanda batas yang dibuat di atas peta kerja dan dilengkapi dengan kode unik, deskripsi, dan nilai koordinat.
15. Pilar Batas Utama yang selanjutnya disingkat PBU adalah pilar yang dipasang sebagai tanda batas antar Provinsi/Kabupaten/Kota yang diletakkan tepat pada batas antar Daerah Provinsi/Kabupaten/Kota.
16. Lintang Selatan yang selanjutnya disingkat LS adalah garis khayal yang digunakan untuk menentukan lokasi di belahan bumi bagian Selatan terhadap garis khatulistiwa.

17. Bujur Timur yang selanjutnya disingkat BT adalah garis khayal dibelahan bumi bagian Timur yang menghubungkan titik Kutub Utara dengan titik Kutub Selatan bumi.

## Pasal 2

Ruang lingkup dalam Peraturan Bupati ini, meliputi:

- a. batas wilayah;
- b. titik koordinat; dan
- c. peta batas Desa.

## BAB II BATAS WILAYAH

### Pasal 3

Batas wilayah administrasi Pemerintahan Desa Tanjungsari Kecamatan Cilebar, sebagai berikut :

- a. batas sebelah Utara : Desa Mekarpoahaci Kecamatan Cilebar;
- b. batas sebelah Timur : Desa Tanjungjaya Kecamatan Tempuran;
- c. batas sebelah Selatan : Desa Mekarpoahaci Kecamatan Cilebar; dan
- d. batas sebelah Barat : Desa Kertamukti Kecamatan Cilebar.

### Pasal 4

Batas Wilayah Desa Tanjungsari Kecamatan Cilebar adalah sebagai berikut :

- a. Segmen Batas antara Desa Kertamukti, Kecamatan Cilebar dengan Tanjungsari, Kecamatan Cilebar, Kabupaten Karawang:
  1. Dimulai dari TK 32.15.30.2001-30.2009-30.2010-000 dengan koordinat  $6^{\circ} 8' 57.956''$  LS dan  $107^{\circ} 25' 31.643''$  BT yang merupakan simpul batas Desa Kertamukti, Desa Mekarpoahaci, dan Desa Tanjungsari Kecamatan Cilebar;
  2. Dilanjutkan mengarah ke timur laut menyusuri pematang sawah sampai pada TK 32.15.30.2001-30.2010-001 dengan koordinat  $6^{\circ} 8' 57.465''$  LS dan  $107^{\circ} 25' 33.510''$  BT yang terletak pada saluran irigasi;
  3. Dilanjutkan mengarah ke barat laut menyusuri saluran irigasi sampai pada TK 32.15.30.2001-30.2010-002 dengan koordinat  $6^{\circ} 8' 56.623''$  LS dan  $107^{\circ} 25' 32.568''$  BT yang terletak pada pematang sawah;
  4. Dilanjutkan mengarah ke timur laut menyusuri pematang sawah sampai pada TK 32.15.30.2001-30.2010-009 dengan koordinat  $6^{\circ} 8' 36.199''$  LS dan  $107^{\circ} 25' 52.490''$  BT yang terletak pada saluran irigasi; dan
  5. Dilanjutkan mengarah ke utara menyusuri saluran irigasi sampai pada TK 32.15.30.2001-30.2009-30.2010-000 dengan koordinat  $6^{\circ} 8' 26.023''$  LS dan  $107^{\circ} 25' 49.078''$  BT yang terletak pada simpul batas Desa Kertamukti, Desa Mekarpoahaci, dan Desa Tanjungsari Kecamatan Cilebar.

- b. Segmen Batas antara Desa Tanjungjaya, Kecamatan Tempuran dengan Desa Tanjungsari, Kecamatan Cilebar, Kabupaten Karawang:
1. Dimulai dari TK 32.15.20.2010-30.2009-30.2010-000 dengan koordinat  $6^{\circ} 10' 31.480''$  LS dan  $107^{\circ} 25' 49.064''$  BT yang merupakan simpul batas Desa Mekarpoahaci dan Desa Tanjungsari Kecamatan Cilebar dengan Desa Tanjungjaya Kecamatan Tempuran;
  2. Dilanjutkan mengarah ke timur laut menyusuri as Sungai Citarum sampai pada TK 32.15.20.2010-30.2010-001 dengan koordinat  $6^{\circ} 9' 32.347''$  LS dan  $107^{\circ} 26' 42.030''$  BT yang terletak pada saluran irigasi;
  3. Dilanjutkan mengarah ke barat laut menyusuri saluran irigasi sampai pada TK 32.15.20.2010-30.2010-002 dengan koordinat  $6^{\circ} 9' 31.386''$  LS dan  $107^{\circ} 26' 36.542''$  BT yang terletak pada pematang sawah;
  4. Dilanjutkan mengarah ke barat daya menyusuri pematang sawah sampai pada TK 32.15.20.2010-30.2010-015 dengan koordinat  $6^{\circ} 9' 23.670''$  LS dan  $107^{\circ} 26' 9.441''$  BT yang terletak pada saluran irigasi;
  5. Dilanjutkan mengarah ke barat laut menyusuri saluran irigasi sampai pada TK 32.15.20.2010-30.2010-016 dengan koordinat  $6^{\circ} 9' 20.755''$  LS dan  $107^{\circ} 26' 3.870''$  BT yang terletak pada pematang sawah;
  6. Dilanjutkan mengarah ke timur laut menyusuri pematang sawah sampai pada TK 32.15.20.2010-30.2010-031 dengan koordinat  $6^{\circ} 8' 32.850''$  LS dan  $107^{\circ} 26' 28.802''$  BT yang terletak pada saluran irigasi; dan
  7. Dilanjutkan mengarah ke barat laut menyusuri saluran irigasi sampai pada TK 32.15.20.2010-30.2009-30.2010-000 dengan koordinat  $6^{\circ} 8' 18.773''$  LS dan  $107^{\circ} 26' 20.292''$  BT yang terletak pada simpul batas Desa Mekarpoahaci dan Desa Tanjungsari Kecamatan Cilebar dengan Desa Tanjungjaya Kecamatan Tempuran.
- c. Segmen Batas antara Desa Tanjungsari, Kecamatan Cilebar dengan Desa Mekarpoahaci, Kecamatan Cilebar, Kabupaten Karawang:
1. Dimulai dari TK 32.15.30.2001-30.2009-30.2010-000 dengan koordinat  $6^{\circ} 8' 57.956''$  LS dan  $107^{\circ} 25' 31.643''$  BT yang merupakan simpul batas Desa Kertamukti, Desa Mekarpoahaci, dan Desa Tanjungsari Kecamatan Cilebar;
  2. Dilanjutkan mengarah ke tenggara menyusuri pematang sawah sampai pada TK 53.16.01.1001-01.1005-002 dengan koordinat  $6^{\circ} 9' 12.209''$  LS dan  $107^{\circ} 25' 30.192''$  BT yang terletak pada saluran irigasi;
  3. Dilanjutkan mengarah ke barat daya menyusuri saluran irigasi sampai pada TK 53.16.01.1001-01.1005-003 dengan koordinat  $6^{\circ} 9' 13.699''$  LS dan  $107^{\circ} 25' 27.556''$  BT yang terletak pada pematang sawah;
  4. Dilanjutkan mengarah ke selatan menyusuri pematang sawah sampai pada TK 53.16.01.1001-01.1005-007 dengan koordinat  $6^{\circ} 9' 24.166''$  LS dan  $107^{\circ} 25' 28.329''$  BT yang terletak pada saluran irigasi;

5. Dilanjutkan mengarah ke tenggara menyusuri saluran irigasi sampai pada TK 53.16.01.1001-01.1005-009 dengan koordinat  $6^{\circ} 9' 35.861''$  LS dan  $107^{\circ} 25' 23.906''$  BT yang terletak pada pematang sawah;
6. Dilanjutkan mengarah ke tenggara menyusuri pematang sawah sampai pada TK 53.16.01.1001-01.1005-011 dengan koordinat  $6^{\circ} 9' 38.273''$  LS dan  $107^{\circ} 25' 25.165''$  BT yang terletak pada saluran irigasi;
7. Dilanjutkan mengarah ke barat menyusuri saluran irigasi sampai pada TK 53.16.01.1001-01.1005-012 dengan koordinat  $6^{\circ} 9' 38.311''$  LS dan  $107^{\circ} 25' 24.098''$  BT yang terletak pada permukiman;
8. Dilanjutkan mengarah ke barat daya menyusuri permukiman sampai pada TK 53.16.01.1001-01.1005-013 dengan koordinat  $6^{\circ} 9' 38.958''$  LS dan  $107^{\circ} 25' 23.690''$  BT yang terletak pada as jalan Tanjungsari;
9. Dilanjutkan mengarah ke tenggara menyusuri as jalan Tanjungsari sampai pada TK 53.16.01.1001-01.1005-014 dengan koordinat  $6^{\circ} 9' 39.450''$  LS dan  $107^{\circ} 25' 24.308''$  BT yang terletak pada permukiman;
10. Dilanjutkan mengarah ke barat daya menyusuri antara permukiman dan sawah sampai pada TK 53.16.01.1001-01.1005-017 dengan koordinat  $6^{\circ} 9' 41.078''$  LS dan  $107^{\circ} 25' 25.280''$  BT yang terletak pada as jalan Tanjungsari;
11. Dilanjutkan mengarah ke tenggara menyusuri as jalan Tanjungsari sampai pada TK 53.16.01.1001-01.1005-018 dengan koordinat  $6^{\circ} 9' 46.821''$  LS dan  $107^{\circ} 25' 28.112''$  BT yang terletak pada Kampung Turi Barat 02;
12. Dilanjutkan mengarah ke barat daya menyusuri Kampung Turi Barat sampai pada TK 53.16.01.1001-01.1005-020 dengan koordinat  $6^{\circ} 9' 44.979''$  LS dan  $107^{\circ} 25' 25.671''$  BT yang terletak pada saluran irigasi;
13. Dilanjutkan mengarah ke barat daya menyusuri saluran irigasi sampai pada TK 53.16.01.1001-01.1005-026 dengan koordinat  $6^{\circ} 9' 52.096''$  LS dan  $107^{\circ} 25' 27.090''$  BT yang terletak pada empang H. Ono;
14. Dilanjutkan mengarah ke timur laut menyusuri empang H. Ono sampai pada TK 53.16.01.1001-01.1005-028 dengan koordinat  $6^{\circ} 9' 52.244''$  LS dan  $107^{\circ} 25' 28.989''$  BT yang terletak pada Kampung Turi Barat 02;
15. Dilanjutkan mengarah ke tenggara menyusuri Kampung Turi Barat sampai pada TK 53.16.01.1001-01.1005-035 dengan koordinat  $6^{\circ} 10' 2.798''$  LS dan  $107^{\circ} 25' 31.494''$  BT yang terletak pada saluran irigasi;
16. Dilanjutkan mengarah ke barat daya menyusuri saluran irigasi sampai pada TK 53.16.01.1001-01.1005-040 dengan koordinat  $6^{\circ} 10' 12.159''$  LS dan  $107^{\circ} 25' 32.688''$  BT yang terletak pada gang;
17. Dilanjutkan mengarah ke tenggara menyusuri gang sampai pada TK 53.16.01.1001-01.1005-041 dengan koordinat  $6^{\circ} 10' 15.937''$  LS dan  $107^{\circ} 25' 35.129''$  BT yang terletak pada as jalan Mekarpohaci;

18. Dilanjutkan mengarah ke timur laut menyusuri as jalan Mekarpoahaci sampai pada TK 53.16.01.1001-01.1005-042 dengan koordinat  $6^{\circ} 10' 13.341''$  LS dan  $107^{\circ} 25' 39.470''$  BT yang terletak pada saluran irigasi;
19. Dilanjutkan mengarah ke tenggara menyusuri saluran irigasi sampai pada TK 32.15.20.2010-30.2009-30.2010-000 dengan koordinat  $6^{\circ} 10' 31.480''$  LS dan  $107^{\circ} 25' 49.064''$  BT yang terletak pada simpul batas Desa Mekarpoahaci dan Desa Tanjungsari Kecamatan Cilebar dengan Desa Tanjungjaya Kecamatan Tempuran;
20. Dimulai dari TK 32.15.30.2001-30.2009-30.2010-000 dengan koordinat  $6^{\circ} 8' 26.023''$  LS dan  $107^{\circ} 25' 49.078''$  BT yang merupakan simpul batas Desa Kertamukti, Desa Mekarpoahaci, dan Desa Tanjungsari Kecamatan Cilebar;
21. Dilanjutkan mengarah ke timur laut menyusuri pematang sawah sampai pada TK 53.16.01.1001-01.1005-060 dengan koordinat  $6^{\circ} 8' 13.289''$  LS dan  $107^{\circ} 26' 17.756''$  BT yang terletak pada saluran irigasi; dan
22. Dilanjutkan mengarah ke tenggara menyusuri saluran irigasi sampai pada TK 32.15.20.2010-30.2009-30.2010-000 dengan koordinat  $6^{\circ} 8' 18.773''$  LS dan  $107^{\circ} 26' 20.292''$  BT yang terletak pada simpul batas Desa Mekarpoahaci dan Desa Tanjungsari Kecamatan Cilebar dengan Desa Tanjungjaya Kecamatan Tempuran.

### BAB III PETA BATAS DESA

#### Pasal 5

- (1) Penegasan Batas Desa sebagaimana dimaksud dalam Pasal 3 sampai dengan Pasal 4 yang dituangkan dalam bentuk daftar titik koordinat sebagaimana tercantum dalam Lampiran I yang merupakan bagian tidak terpisahkan dari Peraturan Bupati ini.
- (2) TK sebagaimana dimaksud dalam Pasal 3 sampai dengan Pasal 4 bersifat tetap dan tidak berubah akibat perubahan nama dusun, Desa, dan/atau Kecamatan.

#### Pasal 6

Penegasan Batas Desa sebagaimana dimaksud dalam Pasal 3 sampai dengan Pasal 4 merupakan penentuan batas wilayah Desa secara administrasi sehingga tidak mengubah, mengurangi, menambah atau menghapuskan luasan dan batas kawasan tertentu, hak atas tanah, hak ulayat, dan hak adat serta hak-hak lainnya pada masyarakat.

#### Pasal 7

Peta Batas Desa sebagaimana dimaksud dalam Pasal 3 sampai dengan Pasal 4 tercantum dalam Lampiran II yang merupakan bagian tidak terpisahkan dari Peraturan Bupati ini.

BAB IV  
KETENTUAN PERALIHAN

Pasal 8

Pemerintahan Daerah dan Pemerintahan Desa melakukan penyesuaian administrasi kependudukan dan hal-hal lain yang terkait di dalam wilayah batas Desa yang sudah dipetakan paling lambat 1 (satu) tahun sejak Peraturan Bupati Karawang ini diundangkan.

BAB V  
KETENTUAN PENUTUP

Pasal 9

Peraturan Bupati ini mulai berlaku pada tanggal diundangkan.

Agar setiap orang mengetahuinya, memerintahkan pengundangan Peraturan Bupati ini dengan penempatannya dalam Berita Daerah Kabupaten Karawang.

Ditetapkan di Karawang  
pada tanggal



Diundangkan di Karawang  
pada tanggal

SEKRETARIS DAERAH KABUPATEN

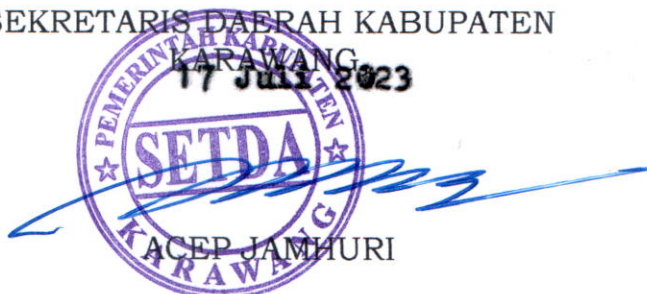

BERITA DAERAH KABUPATEN KARAWANG TAHUN 2023  
NOMOR



LAMPIRAN I  
 PERATURAN BUPATI KARAWANG  
 NOMOR 283 TAHUN 2023  
 TENTANG PETA BATAS DESA TANJUNGSARI KECAMATAN CILEBAR

DAFTAR TITIK KARTOMETRIK BATAS DESA TANJUNGSARI

KODE DESA	NAMA DESA	NAMA TITIK KARTOMETRIK	KOORDINAT GEOGRAFIS		KOORDINAT UTM ZONA 48S	
			BUJUR TIMUR	LINTANG SELATAN	X_BT	Y_LS
1	2	3	4	5	6	7
32.15.30.2010	TANJUNGSARI	TK 32.15.20.2010-30.2009-30.2010-000	107° 26' 20.292" BT	6° 8' 18.773" LS	769930,70	9320865,36
		TK 32.15.20.2010-30.2009-30.2010-000	107° 25' 49.064" BT	6° 10' 31.480" LS	768951,54	9316791,17
		TK 32.15.20.2010-30.2010-001	107° 26' 42.030" BT	6° 9' 32.347" LS	770589,06	9318601,08
		TK 32.15.20.2010-30.2010-002	107° 26' 36.542" BT	6° 9' 31.386" LS	770420,36	9318631,39
		TK 32.15.20.2010-30.2010-015	107° 26' 9.441" BT	6° 9' 23.670" LS	769587,82	9318872,36
		TK 32.15.20.2010-30.2010-016	107° 26' 3.870" BT	6° 9' 20.755" LS	769416,88	9318962,71
		TK 32.15.20.2010-30.2010-031	107° 26' 28.802" BT	6° 8' 32.850" LS	770190,52	9320431,51
		TK 32.15.30.2001-30.2009-30.2010-000	107° 25' 31.643" BT	6° 8' 57.956" LS	768428,75	9319667,92
		TK 32.15.30.2001-30.2009-30.2010-000	107° 25' 49.078" BT	6° 8' 26.023" LS	768969,52	9320646,90
		TK 32.15.30.2001-30.2010-001	107° 25' 33.510" BT	6° 8' 57.465" LS	768486,24	9319682,76
		TK 32.15.30.2001-30.2010-002	107° 25' 32.568" BT	6° 8' 56.623" LS	768457,40	9319708,77
		TK 32.15.30.2001-30.2010-009	107° 25' 52.490" BT	6° 8' 36.199" LS	769073,05	9320333,68
		TK 32.15.30.2009-30.2010-002	107° 25' 30.192" BT	6° 9' 12.209" LS	768382,14	9319230,10
		TK 32.15.30.2009-30.2010-003	107° 25' 27.556" BT	6° 9' 13.699" LS	768300,86	9319184,66
		TK 32.15.30.2009-30.2010-007	107° 25' 28.329" BT	6° 9' 24.166" LS	768323,17	9318862,85
		TK 32.15.30.2009-30.2010-009	107° 25' 23.906" BT	6° 9' 35.861" LS	768185,48	9318504,05
		TK 32.15.30.2009-30.2010-011	107° 25' 25.165" BT	6° 9' 38.273" LS	768223,87	9318429,76
		TK 32.15.30.2009-30.2010-012	107° 25' 24.098" BT	6° 9' 38.311" LS	768191,03	9318428,74

KODE DESA	NAMA DESA	NAMA TITIK KARTOMETRIK	KOORDINAT GEOGRAFIS		KOORDINAT UTM ZONA 48S	
			BUJUR TIMUR	LINTANG SELATAN	X_BT	Y_LS
1	2	3	4	5	6	7
32.15.30.2010	TANJUNGSARI	TK 32.15.30.2009-30.2010-013	107° 25' 23.690" BT	6° 9' 38.958" LS	768178,42	9318408,90
		TK 32.15.30.2009-30.2010-014	107° 25' 24.308" BT	6° 9' 39.450" LS	768197,36	9318393,68
		TK 32.15.30.2009-30.2010-017	107° 25' 25.280" BT	6° 9' 41.078" LS	768227,00	9318343,53
		TK 32.15.30.2009-30.2010-018	107° 25' 28.112" BT	6° 9' 46.821" LS	768313,32	9318166,64
		TK 32.15.30.2009-30.2010-020	107° 25' 25.671" BT	6° 9' 44.979" LS	768238,50	9318223,60
		TK 32.15.30.2009-30.2010-026	107° 25' 27.090" BT	6° 9' 52.096" LS	768281,16	9318004,66
		TK 32.15.30.2009-30.2010-028	107° 25' 28.989" BT	6° 9' 52.244" LS	768339,54	9317999,83
		TK 32.15.30.2009-30.2010-035	107° 25' 31.494" BT	6° 10' 2.798" LS	768415,13	9317675,14
		TK 32.15.30.2009-30.2010-040	107° 25' 32.688" BT	6° 10' 12.159" LS	768450,53	9317387,26
		TK 32.15.30.2009-30.2010-041	107° 25' 35.129" BT	6° 10' 15.937" LS	768525,09	9317270,82
		TK 32.15.30.2009-30.2010-042	107° 25' 39.470" BT	6° 10' 13.341" LS	768658,99	9317349,99
		TK 32.15.30.2009-30.2010-060	107° 26' 17.756" BT	6° 8' 13.289" LS	769853,46	9321034,25

  
 BUPATI KARAWANG,  
 CELICA WURRACHADIANA

LAMPIRAN II  
 PERATURAN BUPATI KARAWANG  
 NOMOR **283** TAHUN 2023  
 TENTANG PETA BATAS DESA TANJUNGSARI KECAMATAN CILEBAR

PETA BATAS DESA DESA TANJUNGSARI

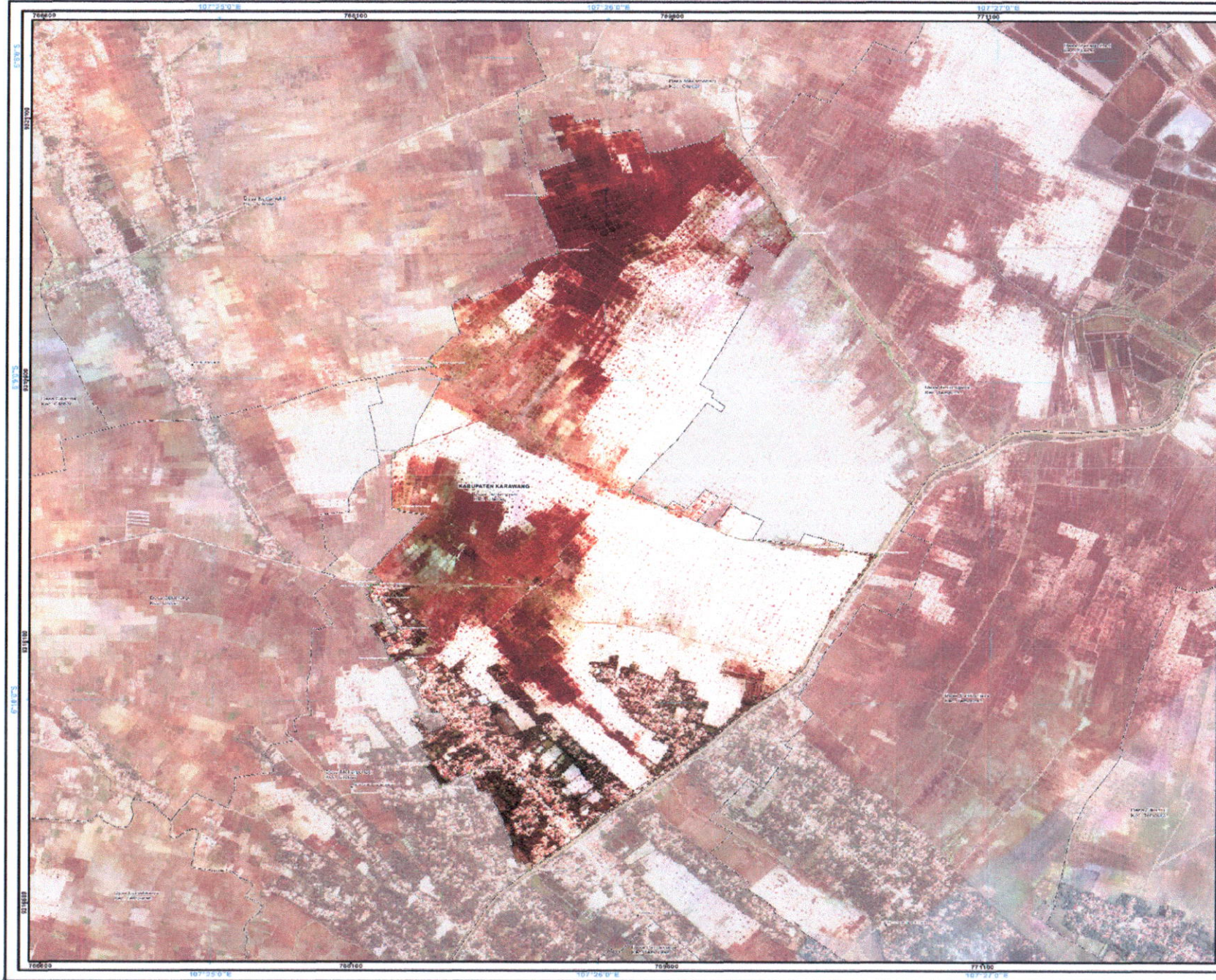

**PETA BATAS DESA**

Kode Wilayah : 32.15.30.2010

**DESA TANJUNGSARI**  
 KECAMATAN CILEBAR  
 KABUPATEN KARAWANG  
 PROVINSI JAWA BARAT

U SKALA 1:19.000



Sistem Proyeksi : Transverse Mercator  
 Sistem Gnd : Grid Geografis dan Grid Universal Transverse Mercator  
 Datum Horizontal : SRG 2013



PEMERINTAH KABUPATEN KARAWANG  
 Jl. A. Yani No. 1 Karawang  
 Email : info@karawangkab.go.id, Telp. 0267-428900, Fks. 0267-411903  
 © Copyright 2022. All Rights Reserved.

**KETERANGAN**

- Titik Kartometrik
- Fasilitas Umum dan Bangunan lainnya
- Desa Hutan
- Uraut Provinsi
- Desa Kelapa-Dua
- Uraut Kecamatan
- Desa Desa/Sebiduk

**Daftar Titik Kartometrik**

No.	Titik	X (m)	Y (m)	Uraut	Kategori
1	10111111111111111111	76600	51100	10111111111111111111	Titik Kartometrik
2	10111111111111111111	76600	51100	10111111111111111111	Titik Kartometrik
3	10111111111111111111	76600	51100	10111111111111111111	Titik Kartometrik
4	10111111111111111111	76600	51100	10111111111111111111	Titik Kartometrik
5	10111111111111111111	76600	51100	10111111111111111111	Titik Kartometrik
6	10111111111111111111	76600	51100	10111111111111111111	Titik Kartometrik
7	10111111111111111111	76600	51100	10111111111111111111	Titik Kartometrik
8	10111111111111111111	76600	51100	10111111111111111111	Titik Kartometrik
9	10111111111111111111	76600	51100	10111111111111111111	Titik Kartometrik
10	10111111111111111111	76600	51100	10111111111111111111	Titik Kartometrik
11	10111111111111111111	76600	51100	10111111111111111111	Titik Kartometrik
12	10111111111111111111	76600	51100	10111111111111111111	Titik Kartometrik
13	10111111111111111111	76600	51100	10111111111111111111	Titik Kartometrik
14	10111111111111111111	76600	51100	10111111111111111111	Titik Kartometrik
15	10111111111111111111	76600	51100	10111111111111111111	Titik Kartometrik
16	10111111111111111111	76600	51100	10111111111111111111	Titik Kartometrik
17	10111111111111111111	76600	51100	10111111111111111111	Titik Kartometrik
18	10111111111111111111	76600	51100	10111111111111111111	Titik Kartometrik
19	10111111111111111111	76600	51100	10111111111111111111	Titik Kartometrik
20	10111111111111111111	76600	51100	10111111111111111111	Titik Kartometrik

**BUPATI KARAWANG,**  
**CELICA NURRACHADIANA**

Bendera Peta : Garis Tegak Berdiri (Berwarna Merah) Maksud Tahun 2019 2023  
 - Dasar batas desa/kelurahan hasil keputusan tahun 2015 Pasal Pemetaan Batas Wilayah Badan Intermisi Kecamatan  
 dengan pemukiman/konstruksi teknik pada tahun 2022  
 Keterangan Peta : Peta ini dibuat berdasarkan hasil penggambaran kelan yang dilakukan berdasarkan konsepsi  
 antar Kepala Desa / Lurah / Camat dan dibuktikan oleh Pemerintah Daerah Kabupaten/Kota dan SK/UKU/UKU  
 (Kantor Desa / Kecamatan / Kabupaten/Kota)