



BUPATI KARAWANG  
PROVINSI JAWA BARAT

PERATURAN BUPATI KARAWANG  
NOMOR 271 TAHUN 2023

TENTANG

PETA BATAS DESA PARAKAMULYA KECAMATAN TIRTAMULYA

DENGAN RAHMAT TUHAN YANG MAHA ESA

BUPATI KARAWANG,

- Menimbang : a. bahwa dalam rangka tertib administrasi pemerintahan dan kepastian hukum terhadap batas wilayah administrasi Desa di Kabupaten Karawang, telah diselenggarakan penegasan batas Desa;
- b. bahwa berdasarkan ketentuan Pasal 17 ayat (2) Peraturan Menteri Dalam Negeri Nomor 45 Tahun 2016 tentang Pedoman Penetapan dan Penegasan Batas Desa, hasil penegasan batas Desa perlu disahkan dengan Peraturan Bupati;
- c. bahwa berdasarkan pertimbangan sebagaimana di maksud pada huruf a dan huruf b, perlu menetapkan Peraturan Bupati tentang Peta Batas Desa Parakamulya Kecamatan Tirtamulya;
- Mengingat : 1. Undang-Undang Nomor 14 Tahun 1950 tentang Pemerintahan Daerah Kabupaten dalam Lingkungan Propinsi Djawa Barat (Berita Negara Tahun 1950), sebagaimana telah diubah dengan Undang-Undang Nomor 4 Tahun 1968 tentang Pembentukan Kabupaten Purwakarta dan Kabupaten Subang dengan Mengubah Undang-Undang Nomor 14 Tahun 1950 tentang Pembentukan Daerah-daerah Kabupaten dalam Lingkungan Propinsi Djawa Barat (Lembaran Negara Republik Indonesia Tahun 1968 Nomor 31, Tambahan Lembaran negara Republik Indonesia Nomor 2851);
2. Undang-Undang Nomor 26 Tahun 2007 tentang Penataan Ruang (Lembaran Negara Republik Indonesia Tahun 2007 Nomor 68, Tambahan Lembaran Negara Republik Indonesia Nomor 4725) sebagaimana telah beberapa kali diubah, terakhir dengan Undang-Undang Nomor 6 Tahun 2023 tentang Penetapan Peraturan Pemerintah Pengganti Undang-undang Nomor 2 Tahun 2022 tentang Cipta Kerja menjadi Undang-undang (Lembaran Negara Republik Indonesia Tahun 2023 Nomor 41, Tambahan Lembaran Negara Republik Indonesia Nomor 6856);

3. Undang-Undang Nomor 6 Tahun 2014 tentang Desa (Lembaran Negara Republik Indonesia Tahun 2014 Nomor 7, Tambahan Lembaran Negara Republik Indonesia Nomor 5495) sebagaimana telah beberapa kali diubah, terakhir dengan Undang-Undang Nomor 6 Tahun 2023 tentang Penetapan Peraturan Pemerintah Pengganti Undang-undang Nomor 2 Tahun 2022 tentang Cipta Kerja menjadi Undang-undang (Lembaran Negara Republik Indonesia Tahun 2023 Nomor 41, Tambahan Lembaran Negara Republik Indonesia Nomor 6856);
4. Undang-Undang Nomor 23 Tahun 2014 tentang Pemerintahan Daerah (Lembaran Negara Republik Indonesia Tahun 2014 Nomor 244, Tambahan Lembaran Negara Republik Indonesia Nomor 5587) sebagaimana telah beberapa kali diubah, terakhir dengan Undang-Undang Nomor 6 Tahun 2023 tentang Penetapan Peraturan Pemerintah Pengganti Undang-undang Nomor 2 Tahun 2022 tentang Cipta Kerja menjadi Undang-undang (Lembaran Negara Republik Indonesia Tahun 2023 Nomor 41, Tambahan Lembaran Negara Republik Indonesia Nomor 6856);
5. Peraturan Pemerintah Nomor 43 Tahun 2014 Tentang Peraturan Pelaksanaan Undang-Undang Nomor 6 Tahun 2014 tentang Desa (Lembaran Negara Republik Indonesia Tahun 2014 Nomor 123, Tambahan Lembaran Negara Republik Indonesia Nomor 5539), sebagaimana telah beberapa kali diubah, terakhir dengan Peraturan Pemerintah Nomor 11 Tahun 2019 tentang Perubahan Kedua Atas Peraturan Pemerintah Nomor 43 Tahun 2014 tentang Peraturan Pelaksanaan Undang-Undang Nomor 6 Tahun 2014 Tentang Desa (Lembaran Negara Republik Indonesia Tahun 2019 Nomor 41, Tambahan Lembaran Negara Republik Indonesia Nomor 6321);
6. Peraturan Menteri Dalam Negeri Nomor 45 Tahun 2016 tentang Pedoman Penetapan dan Penegasan Batas Desa (Berita Negara Republik Indonesia Tahun 2016 Nomor 1038);
7. Peraturan Menteri Dalam Negeri Nomor 1 Tahun 2017 tentang Penataan Desa (Berita Negara Republik Indonesia Tahun 2017 Nomor 155);
8. Peraturan Menteri Dalam Negeri Nomor 58 Tahun 2021 tentang Kode, Data Wilayah Administrasi Pemerintahan, dan Pulau (Berita Negara Republik Indonesia Tahun 2021 Nomor 1391);
9. Peraturan Daerah Kabupaten Karawang Nomor 4 Tahun 2019 tentang Desa (Lembaran Daerah Kabupaten Karawang Tahun 2019 Nomor 4).

**MEMUTUSKAN:**

Menetapkan : **PERATURAN BUPATI TENTANG PETA BATAS DESA PARAKAMULYA KECAMATAN TIRTAMULYA.**

**BAB I  
KETENTUAN UMUM**

**Pasal 1**

Dalam Peraturan Bupati ini yang dimaksud dengan:

1. Daerah Kabupaten yang selanjutnya disebut Daerah adalah Daerah Kabupaten Karawang.

2. Pemerintah Daerah adalah Bupati sebagai unsur penyelenggara Pemerintah Daerah yang memimpin pelaksanaan urusan Pemerintahan yang menjadi kewenangan daerah otonom.
3. Bupati adalah bupati karawang.
4. Kecamatan adalah perangkat daerah yang dibentuk dalam rangka meningkatkan koordinasi penyelenggaraan pemerintahan, pelayanan publik, dan pemberdayaan masyarakat desa dan kelurahan.
5. Desa adalah Desa dan Desa adat atau yang disebut dengan nama lain, selanjutnya disebut desa, adalah kesatuan masyarakat hukum yang memiliki batas wilayah yang berwenang untuk mengatur dan mengurus urusan pemerintahan, kepentingan masyarakat setempat berdasarkan prakarsa masyarakat, hak asal usul dan/atau hak tradisional yang diakui dan dihormati dalam sistem Pemerintahan Negara Kesatuan Republik Indonesia.
6. Pemerintahan Desa adalah penyelenggaraan urusan pemerintahan dan kepentingan masyarakat setempat dalam sistem Pemerintahan Negara Kesatuan Republik Indonesia.
7. Batas Desa adalah tanda pemisah antara Desa yang bersebelahan baik berupa batas alam maupun batas buatan.
8. Batas alam adalah unsur-unsur alami seperti gunung, sungai pantai, danau dan sebagainya, yang dinyatakan atau ditetapkan sebagai pantai, danau dan sebagainya, yang dinyatakan atau ditetapkan sebagai batas Desa.
9. Batas buatan adalah unsur-unsur buatan manusia seperti pilar batas, jalan, rel kereta api, saluran irigasi dan sebagainya yang dinyatakan atau ditetapkan sebagai batas Desa.
10. Batas Desa adalah pembatas wilayah administrasi pemerintahan antar Desa yang merupakan rangkaian titik-titik koordinat yang berada pada permukaan bumi dapat berupa tanda-tanda alam seperti gigir/punggung gunung/pegunungan (watershed), median sungai dan/atau unsur buatan cililapangan yang dituangkan dalam bentuk peta.
11. Penegasan batas Desa adalah adalah proses penetapan batas Desa secara kartometrik di atas suatu peta dasar yang disepakati.
12. Peta batas Desa adalah peta yang menyajikan semua unsur batas dan unsur lainnya, seperti pilar batas, garis batas, toponimi perairan dan transportasi.
13. Skala adalah perbandingan ukuran jarak suatu unsur di atas peta dengan jarak unsur di muka bumi dan dinyatakan dengan besaran perbandingan.
14. Titik Kartometrik selanjutnya disingkat TK adalah titik koordinat penanda batas yang dibuat di atas peta kerja dan dilengkapi dengan kode unik, deskripsi, dan nilai koordinat.
15. Pilar Batas Utama yang selanjutnya disingkat PBU adalah pilar yang dipasang sebagai tanda batas antar Provinsi/Kabupaten/Kota yang diletakkan tepat pada batas antar Daerah Provinsi/Kabupaten/Kota.
16. Lintang Selatan yang selanjutnya disingkat LS adalah garis khayal yang digunakan untuk menentukan lokasi di belahan bumi bagian Selatan terhadap garis khatulistiwa.

17. Bujur Timur yang selanjutnya disingkat BT adalah garis khayal dibelahan bumi bagian Timur yang menghubungkan titik Kutub Utara dengan titik Kutub Selatan bumi.

## Pasal 2

Ruang lingkup dalam Peraturan Bupati ini, meliputi:

- a. batas wilayah;
- b. titik koordinat; dan
- c. peta batas Desa.

## BAB II BATAS WILAYAH

### Pasal 3

Batas wilayah administrasi Pemerintahan Desa Parakamulya Kecamatan Tirtamulya, sebagai berikut :

- a. batas sebelah Utara : Desa Parakan dan Desa Kamurang Kecamatan Tirtamulya;
- b. batas sebelah Timur : -
- c. batas sebelah Selatan : Desa Karangjaya Kecamatan Tirtamulya, Desa Pucung dan Desa Pangulah Baru Kecamatan Kota Baru; dan
- d. batas sebelah Barat : Desa Citarik Kecamatan Tirtamulya.

### Pasal 4

Batas-batas wilayah administrasi Desa Parakanmulya sebagai berikut :

- a. Batas Desa Parakamulya Kecamatan Tirtamulya dengan Desa Parakan Kecamatan Tirtamulya. sebelah Utara :
  1. Dimulai dari TK 32.15.16.2001-16.2004-16.2005-000 dengan koordinat  $6^{\circ} 20' 58,261''$  LS dan  $107^{\circ} 28' 3,896''$  BT yang merupakan simpul batas antara Desa Citarik, Desa Parakan, dan Desa Parakanmulya Kecamatan Tirtamulya; dan
  2. Dilanjutkan mengarah ke timur laut menyusuri as Sungai BTUT 7 sampai pada TK 32.15.16.2004-16.2005-16.2006-000 dengan koordinat  $6^{\circ} 20' 53,041''$  LS dan  $107^{\circ} 28' 14,297''$  BT yang terletak pada simpul batas antara Desa Parakan, Desa Parakanmulya, dan Desa Kamurang Kecamatan Tirtamulya.
- b. Batas Desa Parakamulya Kecamatan Tirtamulya dengan Desa Kamurang Kecamatan Tirtamulya sebelah Utara :
  1. Dimulai dari TK 32.15.16.2004-16.2005-16.2006-000 dengan koordinat  $6^{\circ} 20' 53,041''$  LS dan  $107^{\circ} 28' 14,297''$  BT yang merupakan simpul batas antara Desa Parakan, Desa Parakanmulya, dan Desa Kamurang Kecamatan Tirtamulya;
  2. Dilanjutkan mengarah ke tenggara melintasi perkebunan sampai pada TK 32.15.16.2005-16.2006-001 dengan koordinat  $6^{\circ} 20' 54,075''$  LS dan  $107^{\circ} 28' 17,655''$  BT yang terletak pada sungai;

3. Dilanjutkan mengarah ke tenggara mengikuti as jalan sampai pada TK 32.15.16.2005-16.2006-002 dengan koordinat  $6^{\circ} 20' 55,466''$  LS dan  $107^{\circ} 28' 23,143''$  BT yang terletak pada jalan;
4. Dilanjutkan mengarah ke tenggara melintasi pekarangan rumah warga sampai pada TK 32.15.16.2005-16.2006-003 dengan koordinat  $6^{\circ} 20' 58,837''$  LS dan  $107^{\circ} 28' 32,474''$  BT yang terletak pada jalan;
5. Dilanjutkan mengarah ke tenggara melintasi pekarangan rumah warga sampai pada TK 32.15.16.2005-16.2006-004 dengan koordinat  $6^{\circ} 20' 59,239''$  LS dan  $107^{\circ} 28' 34,837''$  BT yang terletak pada saluran air;
6. Dilanjutkan mengarah ke timur laut menyusuri saluran air sampai pada TK 32.15.16.2005-16.2006-005 dengan koordinat  $6^{\circ} 20' 58,510''$  LS dan  $107^{\circ} 28' 36,056''$  BT yang terletak pada saluran air;
7. Dilanjutkan mengarah ke timur laut melintasi sawah sampai pada TK 32.15.16.2005-16.2006-006 dengan koordinat  $6^{\circ} 20' 57,722''$  LS dan  $107^{\circ} 28' 38,362''$  BT yang terletak pada saluran air;
8. Dilanjutkan mengarah ke timur laut menyusuri saluran air sampai pada TK 32.15.16.2005-16.2006-007 dengan koordinat  $6^{\circ} 20' 57,762''$  LS dan  $107^{\circ} 28' 39,707''$  BT yang terletak pada saluran air;
9. Dilanjutkan mengarah ke timur laut melintasi sawah sampai pada TK 32.15.16.2005-16.2006-008 dengan koordinat  $6^{\circ} 20' 56,583''$  LS dan  $107^{\circ} 28' 43,274''$  BT yang terletak pada jalan Kalen Etek;
10. Dilanjutkan mengarah ke tenggara mengikuti as jalan Kalen Etek sampai pada TK 32.15.16.2005-16.2006-009 dengan koordinat  $6^{\circ} 21' 14,206''$  LS dan  $107^{\circ} 29' 10,845''$  BT yang terletak pada jalan Kalen Etek;
11. Dilanjutkan mengarah ke tenggara melintasi sawah sampai pada TK 32.15.16.2005-16.2006-010 dengan koordinat  $6^{\circ} 21' 18,308''$  LS dan  $107^{\circ} 29' 27,683''$  BT yang terletak pada jalan Kalen Etek;
12. Dilanjutkan mengarah ke timur laut melintasi sawah sampai pada TK 32.15.16.2005-16.2006-011 dengan koordinat  $6^{\circ} 21' 18,559''$  LS dan  $107^{\circ} 29' 32,679''$  BT yang terletak pada jalan;
13. Dilanjutkan mengarah ke timur mengikuti as jalan sampai pada TK 32.15.16.2005-16.2006-012 dengan koordinat  $6^{\circ} 21' 19,449''$  LS dan  $107^{\circ} 29' 35,526''$  BT yang terletak pada jalan;
14. Dilanjutkan mengarah ke selatan melintasi pekarangan rumah warga sampai pada TK 32.15.16.2005-16.2006-013 dengan koordinat  $6^{\circ} 21' 21,737''$  LS dan  $107^{\circ} 29' 34,986''$  BT yang terletak pada jalan;
15. Dilanjutkan mengarah ke selatan melintasi sawah sampai pada TK 32.15.16.2005-16.2006-014 dengan koordinat  $6^{\circ} 21' 26,099''$  LS dan  $107^{\circ} 29' 34,147''$  BT yang terletak pada pekarangan rumah warga;

16. Dilanjutkan mengarah ke barat melintasi pekarangan rumah warga sampai pada TK 32.15.16.2005-16.2006-015 dengan koordinat  $6^{\circ} 21' 26,068''$  LS dan  $107^{\circ} 29' 33,484''$  BT yang terletak pada pekarangan rumah warga;
  17. Dilanjutkan mengarah ke selatan melintasi pekarangan rumah warga sampai pada TK 32.15.16.2005-16.2006-016 dengan koordinat  $6^{\circ} 21' 28,908''$  LS dan  $107^{\circ} 29' 33,115''$  BT yang terletak pada jalan;
  18. Dilanjutkan mengarah ke barat mengikuti as jalan sampai pada TK 32.15.16.2005-16.2006-017 dengan koordinat  $6^{\circ} 21' 28,859''$  LS dan  $107^{\circ} 29' 32,736''$  BT yang terletak pada jalan;
  19. Dilanjutkan mengarah ke selatan melintasi pekarangan rumah warga sampai pada TK 32.15.16.2005-16.2006-018 dengan koordinat  $6^{\circ} 21' 30,371''$  LS dan  $107^{\circ} 29' 32,533''$  BT yang terletak pada jalan;
  20. Dilanjutkan mengarah ke selatan melintasi pekarangan rumah warga sampai pada TK 32.15.16.2005-16.2006-019 dengan koordinat  $6^{\circ} 21' 31,552''$  LS dan  $107^{\circ} 29' 32,378''$  BT yang terletak pada jalan;
  21. Dilanjutkan mengarah ke selatan melintasi pekarangan rumah warga sampai pada TK 32.15.16.2005-16.2006-020 dengan koordinat  $6^{\circ} 21' 33,256''$  LS dan  $107^{\circ} 29' 32,136''$  BT yang terletak pada jalan;
  22. Dilanjutkan mengarah ke selatan melintasi pekarangan rumah warga sampai pada TK 32.15.16.2005-16.2006-021 dengan koordinat  $6^{\circ} 21' 34,665''$  LS dan  $107^{\circ} 29' 31,931''$  BT yang terletak pada saluran air; dan
  23. Dilanjutkan mengarah ke selatan melintasi sawah sampai pada TK 32.15.16.2005-16.2006-25.2004-000 dengan koordinat  $6^{\circ} 21' 37,659''$  LS dan  $107^{\circ} 29' 31,766''$  BT yang terletak pada simpul batas antara Desa Parakanmulya dan Desa Kamurang Kecamatan Tirtamulya dengan Desa Pangulah Baru Kecamatan Kota Baru.
- c. Batas Desa Parakamulya Kecamatan Tirtamulya dengan Desa Pangulah Baru Kecamatan Kota Baru sebelah Selatan :
1. Dimulai dari simpul batas antara Desa Parakanmulya Kecamatan Tirtamulya dengan Desa Pangulahbaru dan Pucung Kecamatan Kota Baru yang terletak pada TK 32.15.16.2005-25.2004-25.2005-000 dengan koordinat  $6^{\circ} 21' 44,173''$  LS dan  $107^{\circ} 29' 0,846''$  BT;
  2. Selanjutnya ke arah timur laut melintasi pematang sawah hingga bertemu saluran irigasi yang terletak pada TK 32.15.16.2005-25.2004-001 dengan koordinat  $6^{\circ} 21' 38,606''$  LS dan  $107^{\circ} 29' 19,341''$  BT;
  3. Dilanjutkan ke arah timur laut melintasi pematang sawah hingga bertemu saluran irigasi yang terletak pada TK 32.15.16.2005-25.2004-002 dengan koordinat  $6^{\circ} 21' 38,377''$  LS dan  $107^{\circ} 29' 21,191''$  BT;
  4. Dilanjutkan ke arah timur laut melintasi pematang sawah hingga bertemu jalan yang terletak pada TK 32.15.16.2005-25.2004-003 dengan koordinat  $6^{\circ} 21' 38,055''$  LS dan  $107^{\circ} 29' 25,443''$  BT;

5. Dilanjutkan ke arah barat melintasi pematang sawah hingga bertemu pematang sawah yang terletak pada TK 32.15.16.2005-25.2004-004 dengan koordinat  $6^{\circ} 21' 38,204''$  LS dan  $107^{\circ} 29' 30,626''$  BT;
  6. Dilanjutkan ke arah barat melintasi pematang sawah hingga bertemu jalan yang terletak pada TK 32.15.16.2005-25.2004-005 dengan koordinat  $6^{\circ} 21' 37,740''$  LS dan  $107^{\circ} 29' 30,787''$  BT;
  7. Dilanjutkan ke arah timur mengikuti as jalan hingga bertemu jalan yang terletak pada TK 32.15.16.2005-25.2004-006 dengan koordinat  $6^{\circ} 21' 37,800''$  LS dan  $107^{\circ} 29' 31,277''$  BT;
  8. Dilanjutkan ke arah timur laut melintasi pematang sawah hingga bertemu pematang sawah yang terletak pada TK 32.15.16.2005-25.2004-007 dengan koordinat  $6^{\circ} 21' 37,465''$  LS dan  $107^{\circ} 29' 31,403''$  BT; dan
  9. Dilanjutkan ke arah tenggara melintasi pematang sawah hingga bertemu simpul batas antara Desa Parakanmulya dan Desa Kamurang Kecamatan Tirtamulya dengan Desa Pangulah Baru Kecamatan Kota Baru yang terletak pada TK 32.15.16.2005-16.2006-25.2004-000 dengan koordinat  $6^{\circ} 21' 37,659''$  LS dan  $107^{\circ} 29' 31,766''$  BT.
- d. Batas Desa Parakamulya Kecamatan Tirtamulya dengan Desa Pucung Kecamatan Kota Baru sebelah Selatan :
1. Dimulai dari TK 32.15.16.2003-16.2005-25.2005-000 dengan koordinat  $6^{\circ} 21' 53,513''$  LS dan  $107^{\circ} 28' 20,068''$  BT yang merupakan simpul batas antara Desa Karangjaya dan Desa Parakanmulya Kecamatan Tirtamulya dengan Desa Pucung Kecamatan Kota Baru;
  2. Dilanjutkan mengarah ke barat laut menyusuri saluran irigasi sampai pada TK 32.15.16.2005-25.2005-001 dengan koordinat  $6^{\circ} 21' 52,110''$  LS dan  $107^{\circ} 28' 21,108''$  BT yang terletak pada saluran irigasi;
  3. Dilanjutkan mengarah ke timur laut melintasi pematang sawah sampai pada TK 32.15.16.2005-25.2005-002 dengan koordinat  $6^{\circ} 21' 51,466''$  LS dan  $107^{\circ} 28' 23,772''$  BT yang terletak pada saluran irigasi;
  4. Dilanjutkan mengarah ke timur laut melintasi pematang sawah sampai pada TK 32.15.16.2005-25.2005-003 dengan koordinat  $6^{\circ} 21' 50,002''$  LS dan  $107^{\circ} 28' 28,626''$  BT yang terletak pada jalan depan Desa Parakan Mulya;
  5. Dilanjutkan mengarah ke timur laut melintasi pematang sawah sampai pada TK 32.15.16.2005-25.2005-004 dengan koordinat  $6^{\circ} 21' 48,966''$  LS dan  $107^{\circ} 28' 34,026''$  BT yang terletak pada saluran irigasi; dan
  6. Dilanjutkan mengarah ke timur laut melintasi pematang sawah sampai pada TK 32.15.16.2005-25.2004-25.2005-000 dengan koordinat  $6^{\circ} 21' 44,173''$  LS dan  $107^{\circ} 29' 0,846''$  BT yang terletak pada simpul batas antara Desa Parakanmulya Kecamatan Tirtamulya dengan Desa Pangulahbaru dan Pucung Kecamatan Kota Baru.

- e. Batas Desa Parakamulya Kecamatan Tirtamulya dengan Desa Karangjaya Kecamatan Tirtamulya sebelah Selatan :
1. Dimulai dari TK 32.15.16.2001-16.2003-16.2005-000 dengan koordinat  $6^{\circ} 21' 52,942''$  LS dan  $107^{\circ} 28' 14,310''$  BT yang merupakan simpul batas antara Desa Citarik, Desa Karangjaya, dan Desa Parakanmulya Kecamatan Tirtamulya;
  2. Dilanjutkan mengarah ke tenggara mengikuti jalan setapak sampai pada TK 32.15.16.2003-16.2005-001 dengan koordinat  $6^{\circ} 21' 53,071''$  LS dan  $107^{\circ} 28' 15,938''$  BT yang terletak pada pekarangan rumah;
  3. Dilanjutkan mengarah ke tenggara melintasi pekarangan sampai pada TK 32.15.16.2003-16.2005-002 dengan koordinat  $6^{\circ} 21' 53,289''$  LS dan  $107^{\circ} 28' 17,672''$  BT yang terletak pada pematang sawah; dan
  4. Dilanjutkan mengarah ke tenggara mengikuti pematang sawah sampai pada TK 32.15.16.2003-16.2005-25.2005-000 dengan koordinat  $6^{\circ} 21' 53,513''$  LS dan  $107^{\circ} 28' 20,068''$  BT yang terletak pada simpul batatas antara Desa Karangjaya dan Desa Parakanmulya Kecamatan Tirtamulya dengan Desa Pucung Kecamatan Kota Baru.
- f. Batas Desa Parakamulya Kecamatan Tirtamulya dengan Desa Citarik Kecamatan Tirtamulya sebelah Barat :
1. Dimulai dari TK 32.15.16.2001-16.2003-16.2005-000 dengan koordinat  $6^{\circ} 21' 52,942''$  LS dan  $107^{\circ} 28' 14,310''$  BT yang merupakan Simpul batas antara Desa Citarik, Desa Karangjaya, dan Desa Parakanmulya Kecamatan Tirtamulya;
  2. Dilanjutkan mengarah ke barat laut mengikuti as jalan raya Parakan sampai pada TK 32.15.16.2001-16.2005-001 dengan koordinat  $6^{\circ} 21' 32,578''$  LS dan  $107^{\circ} 28' 9,609''$  BT yang terletak pada pertigaan jalan raya Parakan;
  3. Dilanjutkan mengarah ke utara mengikuti as jalan raya Parakan sampai pada TK 32.15.16.2001-16.2005-002 dengan koordinat  $6^{\circ} 21' 26,709''$  LS dan  $107^{\circ} 28' 9,739''$  BT yang terletak pada pertigaan jalan raya Parakan;
  4. Dilanjutkan mengarah ke barat laut mengikuti as jalan raya Parakan sampai pada TK 32.15.16.2001-16.2005-003 dengan koordinat  $6^{\circ} 21' 22,374''$  LS dan  $107^{\circ} 28' 8,672''$  BT yang terletak pada pertigaan jalan raya Parakan;
  5. Dilanjutkan mengarah ke barat laut mengikuti as jalan raya Parakan sampai pada TK 32.15.16.2001-16.2005-004 dengan koordinat  $6^{\circ} 21' 17,276''$  LS dan  $107^{\circ} 27' 59,760''$  BT yang terletak pada pertigaan jalan raya Parakan;
  6. Dilanjutkan mengarah ke barat laut mengikuti as jalan raya Parakan sampai pada TK 32.15.16.2001-16.2005-005 dengan koordinat  $6^{\circ} 21' 11,358''$  LS dan  $107^{\circ} 27' 59,728''$  BT yang terletak pada pertigaan jalan raya Parakan;
  7. Dilanjutkan mengarah ke timur laut mengikuti as jalan raya Parakan sampai pada TK 32.15.16.2001-16.2005-006 dengan koordinat  $6^{\circ} 21' 3,785''$  LS dan  $107^{\circ} 28' 2,003''$  BT yang terletak pada pertigaan jalan raya Parakan; dan



8. Dilanjutkan mengarah ke timur laut mengikuti as jalan raya Parakan sampai pada TK 32.15.16.2001-16.2004-16.2005-000 dengan koordinat  $6^{\circ} 20' 58,261''$  LS dan  $107^{\circ} 28' 3,896''$  BT yang terletak pada simpul batas antara Desa Citarik, Desa Parakan, dan Desa Parakanmulya Kecamatan Tirtamulya.

### BAB III PETA BATAS DESA

#### Pasal 5

- (1) Penegasan Batas Desa sebagaimana dimaksud dalam Pasal 3 sampai dengan Pasal 4 yang dituangkan dalam bentuk daftar titik koordinat sebagaimana tercantum dalam Lampiran I yang merupakan bagian tidak terpisahkan dari Peraturan Bupati ini.
- (2) TK sebagaimana dimaksud dalam Pasal 3 sampai dengan Pasal 4 bersifat tetap dan tidak berubah akibat perubahan nama dusun, Desa, dan/atau Kecamatan.

#### Pasal 6

Penegasan Batas Desa sebagaimana dimaksud dalam Pasal 3 sampai dengan Pasal 4 merupakan penentuan batas wilayah Desa secara administrasi sehingga tidak mengubah, mengurangi, menambah atau menghapuskan luasan dan batas kawasan tertentu, hak atas tanah, hak ulayat, dan hak adat serta hak-hak lainnya pada masyarakat.

#### Pasal 7

Peta Batas Desa sebagaimana dimaksud dalam Pasal 3 sampai dengan Pasal 4 tercantum dalam Lampiran II yang merupakan bagian tidak terpisahkan dari Peraturan Bupati ini.

### BAB IV KETENTUAN PERALIHAN

#### Pasal 8

Pemerintahan Daerah dan Pemerintahan Desa melakukan penyesuaian administrasi kependudukan dan hal-hal lain yang terkait di dalam wilayah batas Desa yang sudah dipetakan paling lambat 1 (satu) tahun sejak Peraturan Bupati Karawang ini diundangkan.

BAB V  
KETENTUAN PENUTUP

Pasal 9

Peraturan Bupati ini mulai berlaku pada tanggal diundangkan.

Agar setiap orang mengetahuinya, memerintahkan pengundangan Peraturan Bupati ini dengan penempatannya dalam Berita Daerah Kabupaten Karawang.

Ditetapkan di Karawang  
pada tanggal **17 Juli 2023**



BUPATI KARAWANG,

CELICA MURRACHADIANA

Diundangkan di Karawang  
pada tanggal **17 Juli 2023**

SEKRETARIS DAERAH KABUPATEN  
KARAWANG,



ACEP JAMHURI

BERITA DAERAH KABUPATEN KARAWANG TAHUN 2023  
NOMOR **271**

LAMPIRAN I  
 PERATURAN BUPATI KARAWANG  
 NOMOR 271 TAHUN 2023  
 TENTANG PETA BATAS DESA PARAKANMULYA KECAMATAN TIRTAMULYA

DAFTAR TITIK KARTOMETRIK BATAS DESA PARAKANMULYA

KODE DESA	NAMA DESA	NAMA TITIK KARTOMETRIK	KOORDINAT GEOGRAFIS		KOORDINAT UTM	
			BUJUR TIMUR	LINTANG SELATAN	X_BT	Y_LS
1	2	3	4	5	6	7
32.15.16.2005	PARAKANMULYA					
	Kamurang	TK 32.15.16.2001-16.2004-16.2005-000	6° 20' 58,261" LS	107° 28' 3,896" BT	773008,30	9297508,30
		TK 32.15.16.2004-16.2005-16.2006-000	6° 20' 53,041" LS	107° 28' 14,297" BT	773328,88	9297667,21
	Kamurang	TK 32.15.16.2004-16.2005-16.2006-000	6° 20' 53,041" LS	107° 28' 14,297" BT	773328,88	9297667,21
		TK 32.15.16.2005-16.2006-001	6° 20' 54,075" LS	107° 28' 17,655" BT	773431,98	9297634,94
		TK 32.15.16.2005-16.2006-002	6° 20' 55,466" LS	107° 28' 23,143" BT	773600,54	9297591,38
		TK 32.15.16.2005-16.2006-003	6° 20' 58,837" LS	107° 28' 32,474" BT	773886,98	9297486,40
		TK 32.15.16.2005-16.2006-004	6° 20' 59,239" LS	107° 28' 34,837" BT	773959,57	9297473,71
		TK 32.15.16.2005-16.2006-005	6° 20' 58,510" LS	107° 28' 36,056" BT	773997,16	9297495,93
		TK 32.15.16.2005-16.2006-006	6° 20' 57,722" LS	107° 28' 38,362" BT	774068,19	9297519,82
		TK 32.15.16.2005-16.2006-007	6° 20' 57,762" LS	107° 28' 39,707" BT	774109,53	9297518,38
		TK 32.15.16.2005-16.2006-008	6° 20' 56,583" LS	107° 28' 43,274" BT	774219,40	9297554,09
		TK 32.15.16.2005-16.2006-009	6° 21' 14,206" LS	107° 29' 10,845" BT	775064,61	9297008,39
		TK 32.15.16.2005-16.2006-010	6° 21' 18,308" LS	107° 29' 27,683" BT	775581,75	9296879,81
		TK 32.15.16.2005-16.2006-011	6° 21' 18,559" LS	107° 29' 32,679" BT	775735,33	9296871,36
		TK 32.15.16.2005-16.2006-012	6° 21' 19,449" LS	107° 29' 35,526" BT	775822,76	9296843,60
		TK 32.15.16.2005-16.2006-013	6° 21' 21,737" LS	107° 29' 34,986" BT	775805,79	9296773,34
		TK 32.15.16.2005-16.2006-014	6° 21' 26,099" LS	107° 29' 34,147" BT	775779,34	9296639,40
		TK 32.15.16.2005-16.2006-015	6° 21' 26,068" LS	107° 29' 33,484" BT	775758,97	9296640,46
		TK 32.15.16.2005-16.2006-016	6° 21' 28,908" LS	107° 29' 33,115" BT	775747,20	9296553,21

KODE DESA	NAMA DESA	NAMA TITIK KARTOMETRIK	KOORDINAT GEOGRAFIS		KOORDINAT UTM	
			BUJUR TIMUR	LINTANG SELATAN	X_BT	Y_LS
1	2	3	4	5	6	7
		TK 32.15.16.2005-16.2006-017	6° 21' 28,859" LS	107° 29' 32,736" BT	775735,56	9296554,80
		TK 32.15.16.2005-16.2006-018	6° 21' 30,371" LS	107° 29' 32,533" BT	775729,09	9296508,34
		TK 32.15.16.2005-16.2006-019	6° 21' 31,552" LS	107° 29' 32,378" BT	775724,15	9296472,08
		TK 32.15.16.2005-16.2006-020	6° 21' 33,256" LS	107° 29' 32,136" BT	775716,47	9296419,73
		TK 32.15.16.2005-16.2006-021	6° 21' 34,665" LS	107° 29' 31,931" BT	775709,95	9296376,47
		TK 32.15.16.2005-16.2006-25.2004-000	6° 21' 37,659" LS	107° 29' 31,766" BT	775704,43	9296284,46
	Pangulah Baru	TK 32.15.16.2005-25.2004-25.2005-000	6° 21' 44,173" LS	107° 29' 0,846" BT	774752,69	9296088,84
		TK 32.15.16.2005-25.2004-001	6° 21' 38,606" LS	107° 29' 19,341" BT	775322,24	9296257,20
		TK 32.15.16.2005-25.2004-002	6° 21' 38,377" LS	107° 29' 21,191" BT	775379,15	9296263,96
		TK 32.15.16.2005-25.2004-003	6° 21' 38,055" LS	107° 29' 25,443" BT	775509,95	9296273,23
		TK 32.15.16.2005-25.2004-004	6° 21' 38,204" LS	107° 29' 30,626" BT	775669,29	9296267,89
		TK 32.15.16.2005-25.2004-005	6° 21' 37,740" LS	107° 29' 30,787" BT	775674,30	9296282,12
		TK 32.15.16.2005-25.2004-006	6° 21' 37,800" LS	107° 29' 31,277" BT	775689,38	9296280,21
		TK 32.15.16.2005-25.2004-007	6° 21' 37,465" LS	107° 29' 31,403" BT	775693,30	9296290,48
		TK 32.15.16.2005-16.2006-25.2004-000	6° 21' 37,659" LS	107° 29' 31,766" BT	775704,43	9296284,46
	Pucung	TK 32.15.16.2003-16.2005-25.2005-000	6° 21' 53,513" LS	107° 28' 20,068" BT	773497,47	9295807,78
		TK 32.15.16.2005-25.2005-001	6° 21' 52,110" LS	107° 28' 21,108" BT	773529,64	9295850,76
		TK 32.15.16.2005-25.2005-002	6° 21' 51,466" LS	107° 28' 23,772" BT	773611,65	9295870,16
		TK 32.15.16.2005-25.2005-003	6° 21' 50,002" LS	107° 28' 28,626" BT	773761,13	9295914,42
		TK 32.15.16.2005-25.2005-004	6° 21' 48,966" LS	107° 28' 34,026" BT	773927,32	9295945,47
		TK 32.15.16.2005-25.2004-25.2005-000	6° 21' 44,173" LS	107° 29' 0,846" BT	774752,69	9296088,84
	Karangiaya	TK 32.15.16.2001-16.2003-16.2005-000	6° 21' 52,942" LS	107° 28' 14,310" BT	773320,48	9295826,19
		TK 32.15.16.2003-16.2005-001	6° 21' 53,071" LS	107° 28' 15,938" BT	773370,54	9295821,99
		TK 32.15.16.2003-16.2005-002	6° 21' 53,289" LS	107° 28' 17,672" BT	773423,81	9295815,03
		TK 32.15.16.2003-16.2005-25.2005-000	6° 21' 53,513" LS	107° 28' 20,068" BT	773497,47	9295807,78

KODE DESA	NAMA DESA	NAMA TITIK KARTOMETRIK	KOORDINAT GEOGRAFIS		KOORDINAT UTM	
			BUJUR TIMUR	LINTANGSELATAN	X_BT	Y_LS
1	2	3	4	5	6	7
	Citarik	TK 32.15.16.2001-16.2003-16.2005-000	6° 21' 52,942" LS	107° 28' 14,310" BT	773320,48	9295826,19
		TK 32.15.16.2001-16.2005-001	6° 21' 32,578" LS	107° 28' 9,609" BT	773178,93	9296452,76
		TK 32.15.16.2001-16.2005-002	6° 21' 26,709" LS	107° 28' 9,739" BT	773183,80	9296633,10
		TK 32.15.16.2001-16.2005-003	6° 21' 22,374" LS	107° 28' 8,672" BT	773151,61	9296766,49
		TK 32.15.16.2001-16.2005-004	6° 21' 17,276" LS	107° 27' 59,760" BT	772878,32	9296924,50
		TK 32.15.16.2001-16.2005-005	6° 21' 11,358" LS	107° 27' 59,728" BT	772878,21	9297106,38
		TK 32.15.16.2001-16.2005-006	6° 21' 3,785" LS	107° 28' 2,003" BT	772949,28	9297338,81
		TK 32.15.16.2001-16.2004-16.2005-000	6° 20' 58,261" LS	107° 28' 3,896" BT	773008,30	9297508,30

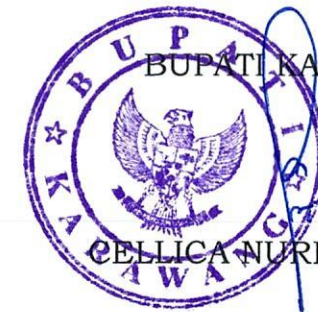

BUPATI KARAWANG,

CELICA NURRACHADIANA



LAMPIRAN II  
 PERATURAN BUPATI KARAWANG  
 NOMOR 271 TAHUN 2023  
 TENTANG PETA BATAS DESA PARAKANMULYA KECAMATAN TIRTAMULYA

PETA BATAS DESA PARAKANMULYA

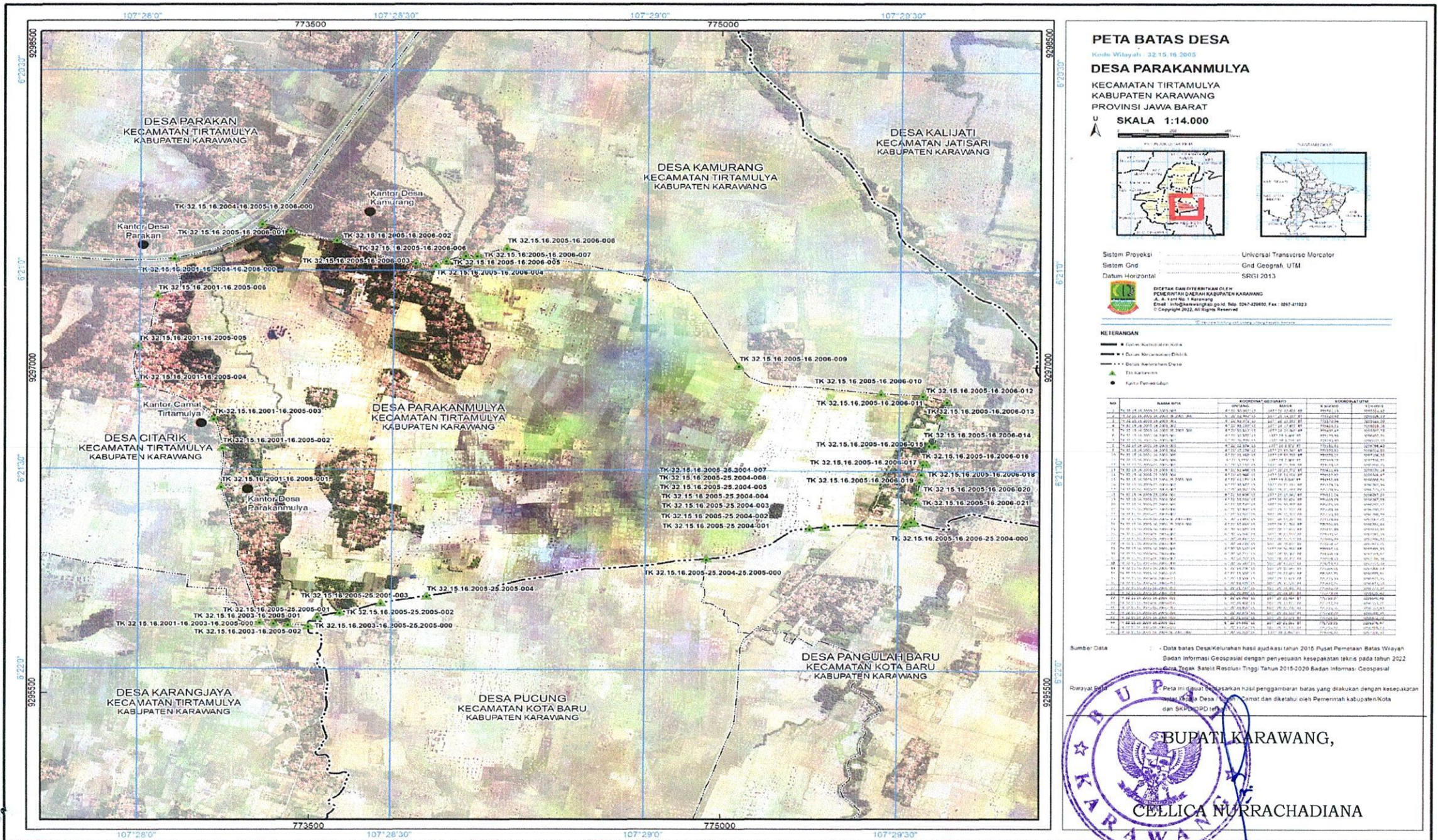

**PETA BATAS DESA**  
 Kode Wilayah: 32.15.16.2005  
**DESA PARAKANMULYA**  
 KECAMATAN TIRTAMULYA  
 KABUPATEN KARAWANG  
 PROVINSI JAWA BARAT  
 U  
**SKALA 1:14.000**

Sistem Proyeksi: Universal Transverse Mercator  
 Sistem Gnd: Gnd Geograf. UTM  
 Datum Horizontal: SRGI 2013

DICITAK DAN DIBERITKAN OLEH  
 PEMERINTAH DAERAH KABUPATEN KARAWANG  
 R. A. K. H. M. Karawang  
 Email: info@karawang.go.id | No. Telp: 0267-420800 | Fax: 0267-419223  
 © Copyright 2023. All Rights Reserved.

**KETERANGAN**

- Batas Kecamatan Kota
- Batas Kecamatan Desa
- Batas Kelurahan Desa
- Etno klan
- Rukun Pertahanan

No	NAMA RT/RW	KORDINAT GEODESI		KORDINAT UTM	
		UTARA	TIMUR	X (Easting)	Y (Northing)
1	RT 01 (KAWASAN PERUMAHAN)	475 15 30 00	107 28 30 00	773 500 00	929 550 00
2	RT 02 (KAWASAN PERUMAHAN)	475 15 30 00	107 28 30 00	773 500 00	929 550 00
3	RT 03 (KAWASAN PERUMAHAN)	475 15 30 00	107 28 30 00	773 500 00	929 550 00
4	RT 04 (KAWASAN PERUMAHAN)	475 15 30 00	107 28 30 00	773 500 00	929 550 00
5	RT 05 (KAWASAN PERUMAHAN)	475 15 30 00	107 28 30 00	773 500 00	929 550 00
6	RT 06 (KAWASAN PERUMAHAN)	475 15 30 00	107 28 30 00	773 500 00	929 550 00
7	RT 07 (KAWASAN PERUMAHAN)	475 15 30 00	107 28 30 00	773 500 00	929 550 00
8	RT 08 (KAWASAN PERUMAHAN)	475 15 30 00	107 28 30 00	773 500 00	929 550 00
9	RT 09 (KAWASAN PERUMAHAN)	475 15 30 00	107 28 30 00	773 500 00	929 550 00
10	RT 10 (KAWASAN PERUMAHAN)	475 15 30 00	107 28 30 00	773 500 00	929 550 00
11	RT 11 (KAWASAN PERUMAHAN)	475 15 30 00	107 28 30 00	773 500 00	929 550 00
12	RT 12 (KAWASAN PERUMAHAN)	475 15 30 00	107 28 30 00	773 500 00	929 550 00
13	RT 13 (KAWASAN PERUMAHAN)	475 15 30 00	107 28 30 00	773 500 00	929 550 00
14	RT 14 (KAWASAN PERUMAHAN)	475 15 30 00	107 28 30 00	773 500 00	929 550 00
15	RT 15 (KAWASAN PERUMAHAN)	475 15 30 00	107 28 30 00	773 500 00	929 550 00
16	RT 16 (KAWASAN PERUMAHAN)	475 15 30 00	107 28 30 00	773 500 00	929 550 00
17	RT 17 (KAWASAN PERUMAHAN)	475 15 30 00	107 28 30 00	773 500 00	929 550 00
18	RT 18 (KAWASAN PERUMAHAN)	475 15 30 00	107 28 30 00	773 500 00	929 550 00
19	RT 19 (KAWASAN PERUMAHAN)	475 15 30 00	107 28 30 00	773 500 00	929 550 00
20	RT 20 (KAWASAN PERUMAHAN)	475 15 30 00	107 28 30 00	773 500 00	929 550 00
21	RT 21 (KAWASAN PERUMAHAN)	475 15 30 00	107 28 30 00	773 500 00	929 550 00
22	RT 22 (KAWASAN PERUMAHAN)	475 15 30 00	107 28 30 00	773 500 00	929 550 00
23	RT 23 (KAWASAN PERUMAHAN)	475 15 30 00	107 28 30 00	773 500 00	929 550 00
24	RT 24 (KAWASAN PERUMAHAN)	475 15 30 00	107 28 30 00	773 500 00	929 550 00
25	RT 25 (KAWASAN PERUMAHAN)	475 15 30 00	107 28 30 00	773 500 00	929 550 00
26	RT 26 (KAWASAN PERUMAHAN)	475 15 30 00	107 28 30 00	773 500 00	929 550 00
27	RT 27 (KAWASAN PERUMAHAN)	475 15 30 00	107 28 30 00	773 500 00	929 550 00
28	RT 28 (KAWASAN PERUMAHAN)	475 15 30 00	107 28 30 00	773 500 00	929 550 00
29	RT 29 (KAWASAN PERUMAHAN)	475 15 30 00	107 28 30 00	773 500 00	929 550 00
30	RT 30 (KAWASAN PERUMAHAN)	475 15 30 00	107 28 30 00	773 500 00	929 550 00
31	RT 31 (KAWASAN PERUMAHAN)	475 15 30 00	107 28 30 00	773 500 00	929 550 00
32	RT 32 (KAWASAN PERUMAHAN)	475 15 30 00	107 28 30 00	773 500 00	929 550 00
33	RT 33 (KAWASAN PERUMAHAN)	475 15 30 00	107 28 30 00	773 500 00	929 550 00
34	RT 34 (KAWASAN PERUMAHAN)	475 15 30 00	107 28 30 00	773 500 00	929 550 00
35	RT 35 (KAWASAN PERUMAHAN)	475 15 30 00	107 28 30 00	773 500 00	929 550 00
36	RT 36 (KAWASAN PERUMAHAN)	475 15 30 00	107 28 30 00	773 500 00	929 550 00
37	RT 37 (KAWASAN PERUMAHAN)	475 15 30 00	107 28 30 00	773 500 00	929 550 00
38	RT 38 (KAWASAN PERUMAHAN)	475 15 30 00	107 28 30 00	773 500 00	929 550 00
39	RT 39 (KAWASAN PERUMAHAN)	475 15 30 00	107 28 30 00	773 500 00	929 550 00
40	RT 40 (KAWASAN PERUMAHAN)	475 15 30 00	107 28 30 00	773 500 00	929 550 00
41	RT 41 (KAWASAN PERUMAHAN)	475 15 30 00	107 28 30 00	773 500 00	929 550 00
42	RT 42 (KAWASAN PERUMAHAN)	475 15 30 00	107 28 30 00	773 500 00	929 550 00
43	RT 43 (KAWASAN PERUMAHAN)	475 15 30 00	107 28 30 00	773 500 00	929 550 00
44	RT 44 (KAWASAN PERUMAHAN)	475 15 30 00	107 28 30 00	773 500 00	929 550 00
45	RT 45 (KAWASAN PERUMAHAN)	475 15 30 00	107 28 30 00	773 500 00	929 550 00
46	RT 46 (KAWASAN PERUMAHAN)	475 15 30 00	107 28 30 00	773 500 00	929 550 00
47	RT 47 (KAWASAN PERUMAHAN)	475 15 30 00	107 28 30 00	773 500 00	929 550 00
48	RT 48 (KAWASAN PERUMAHAN)	475 15 30 00	107 28 30 00	773 500 00	929 550 00
49	RT 49 (KAWASAN PERUMAHAN)	475 15 30 00	107 28 30 00	773 500 00	929 550 00
50	RT 50 (KAWASAN PERUMAHAN)	475 15 30 00	107 28 30 00	773 500 00	929 550 00

Sumber Data: Data batas Desa/Kelurahan hasil pengabdian tahun 2015 Pusat Pemetaan Batas Wilayah Badan Informasi Geospasial dengan penyesuaian kesepakatan teknik pada tahun 2022  
 Data Topik Satebit Resolusi Tinggi Tahun 2015-2020 Badan Informasi Geospasial

Rewat: Peta ini dibuat berdasarkan hasil penggambaran batas yang dilakukan dengan kesepakatan RT/RW Desa Parakanmulya Kecamatan Tirtamulya Kabupaten Karawang dan ditetapi oleh Pemerintah Kabupaten Kota dan SKD/OPD.

**BUPATI KARAWANG,**  
**CELICA NURRACHADIANA**