



BUPATI KARAWANG  
PROVINSI JAWA BARAT

PERATURAN BUPATI KARAWANG  
NOMOR 253 TAHUN 2023

TENTANG

PETA BATAS DESA TEGALSARI KECAMATAN CILAMAYA WETAN

DENGAN RAHMAT TUHAN YANG MAHA ESA

BUPATI KARAWANG,

- Menimbang : a. bahwa dalam rangka tertib administrasi pemerintahan dan kepastian hukum terhadap batas wilayah administrasi Desa di Kabupaten Karawang, telah diselenggarakan penegasan batas Desa;
- b. bahwa berdasarkan ketentuan Pasal 17 ayat (2) Peraturan Menteri Dalam Negeri Nomor 45 Tahun 2016 tentang Pedoman Penetapan dan Penegasan Batas Desa, hasil penegasan batas Desa perlu disahkan dengan Peraturan Bupati;
- c. bahwa berdasarkan pertimbangan sebagaimana di maksud pada huruf a dan huruf b, perlu menetapkan Peraturan Bupati tentang Peta Batas Desa Tegalsari Kecamatan Cilamaya Wetan;
- Mengingat : 1. Undang-Undang Nomor 14 Tahun 1950 tentang Pemerintahan Daerah Kabupaten dalam Lingkungan Propinsi Djawa Barat (Berita Negara Tahun 1950), sebagaimana telah diubah dengan Undang-Undang Nomor 4 Tahun 1968 tentang Pembentukan Kabupaten Purwakarta dan Kabupaten Subang dengan Mengubah Undang-Undang Nomor 14 Tahun 1950 tentang Pembentukan Daerah-daerah Kabupaten dalam Lingkungan Propinsi Djawa Barat (Lembaran Negara Republik Indonesia Tahun 1968 Nomor 31, Tambahan Lembaran negara Republik Indonesia Nomor 2851);
2. Undang-Undang Nomor 26 Tahun 2007 tentang Penataan Ruang (Lembaran Negara Republik Indonesia Tahun 2007 Nomor 68, Tambahan Lembaran Negara Republik Indonesia Nomor 4725) sebagaimana telah beberapa kali diubah, terakhir dengan Undang-Undang Nomor 6 Tahun 2023 tentang Penetapan Peraturan Pemerintah Pengganti Undang-undang Nomor 2 Tahun 2022 tentang Cipta Kerja menjadi Undang-undang (Lembaran Negara Republik Indonesia Tahun 2023 Nomor 41, Tambahan Lembaran Negara Republik Indonesia Nomor 6856);

3. Undang-Undang Nomor 6 Tahun 2014 tentang Desa (Lembaran Negara Republik Indonesia Tahun 2014 Nomor 7, Tambahan Lembaran Negara Republik Indonesia Nomor 5495) sebagaimana telah beberapa kali diubah, terakhir dengan Undang-Undang Nomor 6 Tahun 2023 tentang Penetapan Peraturan Pemerintah Pengganti Undang-undang Nomor 2 Tahun 2022 tentang Cipta Kerja menjadi Undang-undang (Lembaran Negara Republik Indonesia Tahun 2023 Nomor 41, Tambahan Lembaran Negara Republik Indonesia Nomor 6856);
4. Undang-Undang Nomor 23 Tahun 2014 tentang Pemerintahan Daerah (Lembaran Negara Republik Indonesia Tahun 2014 Nomor 244, Tambahan Lembaran Negara Republik Indonesia Nomor 5587) sebagaimana telah beberapa kali diubah, terakhir dengan Undang-Undang Nomor 6 Tahun 2023 tentang Penetapan Peraturan Pemerintah Pengganti Undang-undang Nomor 2 Tahun 2022 tentang Cipta Kerja menjadi Undang-undang (Lembaran Negara Republik Indonesia Tahun 2023 Nomor 41, Tambahan Lembaran Negara Republik Indonesia Nomor 6856);
5. Peraturan Pemerintah Nomor 43 Tahun 2014 Tentang Peraturan Pelaksanaan Undang-Undang Nomor 6 Tahun 2014 tentang Desa (Lembaran Negara Republik Indonesia Tahun 2014 Nomor 123, Tambahan Lembaran Negara Republik Indonesia Nomor 5539), sebagaimana telah beberapa kali diubah, terakhir dengan Peraturan Pemerintah Nomor 11 Tahun 2019 tentang Perubahan Kedua Atas Peraturan Pemerintah Nomor 43 Tahun 2014 tentang Peraturan Pelaksanaan Undang-Undang Nomor 6 Tahun 2014 Tentang Desa (Lembaran Negara Republik Indonesia Tahun 2019 Nomor 41, Tambahan Lembaran Negara Republik Indonesia Nomor 6321);
6. Peraturan Menteri Dalam Negeri Nomor 45 Tahun 2016 tentang Pedoman Penetapan dan Penegasan Batas Desa (Berita Negara Republik Indonesia Tahun 2016 Nomor 1038);
7. Peraturan Menteri Dalam Negeri Nomor 1 Tahun 2017 tentang Penataan Desa (Berita Negara Republik Indonesia Tahun 2017 Nomor 155);
8. Peraturan Menteri Dalam Negeri Nomor 58 Tahun 2021 tentang Kode, Data Wilayah Administrasi Pemerintahan, dan Pulau (Berita Negara Republik Indonesia Tahun 2021 Nomor 1391);
9. Peraturan Daerah Kabupaten Karawang Nomor 4 Tahun 2019 tentang Desa (Lembaran Daerah Kabupaten Karawang Tahun 2019 Nomor 4).

MEMUTUSKAN:

Menetapkan : PERATURAN BUPATI TENTANG PETA BATAS DESA TEGALSARI KECAMATAN CILAMAYA WETAN.

BAB I  
KETENTUAN UMUM

Pasal 1

Dalam Peraturan Bupati ini yang dimaksud dengan:

1. Daerah Kabupaten yang selanjutnya disebut Daerah adalah Kabupaten Karawang.

2. Pemerintah Daerah adalah Bupati sebagai unsur penyelenggara Pemerintah Daerah yang memimpin pelaksanaan urusan Pemerintahan yang menjadi kewenangan daerah otonom.
3. Bupati adalah bupati karawang.
4. Kecamatan adalah perangkat daerah yang dibentuk dalam rangka meningkatkan koordinasi penyelenggaraan pemerintahan, pelayanan publik, dan pemberdayaan masyarakat desa dan kelurahan.
5. Desa adalah Desa dan Desa adat atau yang disebut dengan nama lain, selanjutnya disebut desa, adalah kesatuan masyarakat hukum yang memiliki batas wilayah yang berwenang untuk mengatur dan mengurus urusan pemerintahan, kepentingan masyarakat setempat berdasarkan prakarsa masyarakat, hak asal usul dan/atau hak tradisional yang diakui dan dihormati dalam sistem Pemerintahan Negara Kesatuan Republik Indonesia.
6. Pemerintahan Desa adalah penyelenggaraan urusan pemerintahan dan kepentingan masyarakat setempat dalam sistem Pemerintahan Negara Kesatuan Republik Indonesia.
7. Batas Desa adalah tanda pemisah antara Desa yang bersebelahan baik berupa batas alam maupun batas buatan.
8. Batas alam adalah unsur-unsur alami seperti gunung, sungai pantai, danau dan sebagainya, yang dinyatakan atau ditetapkan sebagai pantai, danau dan sebagainya, yang dinyatakan atau ditetapkan sebagai batas Desa.
9. Batas buatan adalah unsur-unsur buatan manusia seperti pilar batas, jalan, rel kereta api, saluran irigasi dan sebagainya yang dinyatakan atau ditetapkan sebagai batas Desa.
10. Batas Desa adalah pembatas wilayah administrasi pemerintahan antar Desa yang merupakan rangkaian titik-titik koordinat yang berada pada permukaan bumi dapat berupa tanda-tanda alam seperti gilir/punggung gunung/pegunungan (watershed), median sungai dan/atau unsur buatan cilapangan yang dituangkan dalam bentuk peta.
11. Penegasan batas Desa adalah proses penetapan batas Desa secara kartometrik di atas suatu peta dasar yang disepakati.
12. Peta batas Desa adalah peta yang menyajikan semua unsur batas dan unsur lainnya, seperti pilar batas, garis batas, toponimi perairan dan transportasi.
13. Skala adalah perbandingan ukuran jarak suatu unsur di atas peta dengan jarak unsur di muka bumi dan dinyatakan dengan besaran perbandingan.
14. Titik Kartometrik selanjutnya disingkat TK adalah titik koordinat penanda batas yang dibuat di atas peta kerja dan dilengkapi dengan kode unik, deskripsi, dan nilai koordinat.
15. Pilar Batas Utama yang selanjutnya disingkat PBU adalah pilar yang dipasang sebagai tanda batas antar Provinsi/Kabupaten/Kota yang diletakkan tepat pada batas antar Daerah Provinsi/Kabupaten/Kota.
16. Lintang Selatan yang selanjutnya disingkat LS adalah garis khayal yang digunakan untuk menentukan lokasi di belahan bumi bagian Selatan terhadap garis khatulistiwa.

17. Bujur Timur yang selanjutnya disingkat BT adalah garis khayal dibelahan bumi bagian Timur yang menghubungkan titik Kutub Utara dengan titik Kutub Selatan bumi.

#### Pasal 2

Ruang lingkup dalam Peraturan Bupati ini, meliputi:

- a. batas wilayah;
- b. titik koordinat; dan
- c. peta batas Desa.

### BAB II BATAS WILAYAH

#### Pasal 3

Batas wilayah administrasi Pemerintahan Desa Tegalsari Kecamatan Cilamaya Wetan, sebagai berikut :

- a. batas sebelah Utara : Desa Mekarmaya Kecamatan Cilamaya Wetan;
- b. batas sebelah Timur : Desa Tegawaru Kecamatan Cilamaya Wetan;
- c. batas sebelah Selatan : Desa Mekarasih Kecamatan Banyusari; dan
- d. batas sebelah Barat : Desa Cikalong Kecamatan Cilamaya Wetan.

#### Pasal 4

Batas-batas wilayah administrasi Desa Tegalsari sebagai berikut :

- a. Batas Desa Tegalsari dengan Desa Mekarmaya Kecamatan Cilamaya Wetan sebelah Utara :
  1. Dimulai dari TK 32.15.15.2001-15.2007-15.2008-000 dengan koordinat  $6^{\circ} 15' 23,475''$  LS dan  $107^{\circ} 33' 59,805''$  BT yang merupakan simpul batas antara Desa Mekarmaya, Desa Tegalsari, dan Desa Cikalong Kecamatan Cilamaya Wetan;
  2. Dilanjutkan mengarah ke barat daya menyusuri as Kali Bawah sampai pada TK 32.15.15.2001-15.2007-001 dengan koordinat  $6^{\circ} 15' 21,160''$  LS dan  $107^{\circ} 34' 3,774''$  BT yang terletak pada Kali Bawah;
  3. Dilanjutkan mengarah ke tenggara melintasi kebun sampai pada TK 32.15.15.2001-15.2007-002 dengan koordinat  $6^{\circ} 15' 22,684''$  LS dan  $107^{\circ} 34' 6,051''$  BT yang terletak pada melintasi kebun;
  4. Dilanjutkan mengarah ke tenggara mengikuti pematang sawah sampai pada TK 32.15.15.2001-15.2007-003 dengan koordinat  $6^{\circ} 15' 24,820''$  LS dan  $107^{\circ} 34' 9,244''$  BT yang terletak pada pematang sawah;

5. Dilanjutkan mengarah ke timur laut mengikuti pematang sawah sampai pada TK 32.15.15.2001-15.2007-004 dengan koordinat  $6^{\circ} 15' 23,594''$  LS dan  $107^{\circ} 34' 9,893''$  BT yang terletak pada pematang sawah;
  6. Dilanjutkan mengarah ke tenggara mengikuti pematang sawah sampai pada TK 32.15.15.2001-15.2007-005 dengan koordinat  $6^{\circ} 15' 25,229''$  LS dan  $107^{\circ} 34' 13,583''$  BT yang terletak pada saluran air;
  7. Dilanjutkan mengarah ke selatan menyusuri saluran air sampai pada TK 32.15.15.2001-15.2007-006 dengan koordinat  $6^{\circ} 15' 26,449''$  LS dan  $107^{\circ} 34' 13,158''$  BT yang terletak pada saluran air;
  8. Dilanjutkan mengarah ke tenggara menyusuri saluran air sampai pada TK 32.15.15.2001-15.2007-007 dengan koordinat  $6^{\circ} 15' 29,113''$  LS dan  $107^{\circ} 34' 18,958''$  BT yang terletak pada pematang sawah;
  9. Dilanjutkan mengarah ke timur laut menyusuri saluran air sampai pada TK 32.15.15.2001-15.2007-008 dengan koordinat  $6^{\circ} 15' 28,726''$  LS dan  $107^{\circ} 34' 19,240''$  BT yang terletak pada pematang sawah; dan
  10. Dilanjutkan mengarah ke tenggara menyusuri saluran air sampai pada TK 32.15.15.2001-15.2006-15.2007-000 dengan koordinat  $6^{\circ} 15' 29,816''$  LS dan  $107^{\circ} 34' 21,691''$  BT yang terletak pada simpul batas antara Desa Mekarmaya, Desa Tegalsari, dan Desa Tegalwaru Kecamatan Cilamaya Wetan.
- b. Batas Desa Tegalsari dengan Desa Tegalwaru Kecamatan Cilamaya Wetan sebelah Timur :
1. Dimulai dari TK 32.15.15.2006-15.2007-24.2010-000 dengan koordinat  $6^{\circ} 16' 45,551''$  LS dan  $107^{\circ} 34' 3,410''$  BT yang merupakan simpul batas antara Desa Tegalwaru dan Desa Tegalsari Kecamatan Cilamaya Wetan dengan Desa Mekarasih Kecamatan Banyusari;
  2. Dilanjutkan mengarah ke utara mengikuti as jalan raya Cimalaya sampai pada TK 32.15.15.2006-15.2007-001 dengan koordinat  $6^{\circ} 16' 41,890''$  LS dan  $107^{\circ} 34' 3,594''$  BT yang terletak pada jalan raya Cilamaya;
  3. Dilanjutkan mengarah ke utara mengikuti as jalan raya Cimalaya sampai pada TK 32.15.15.2006-15.2007-002 dengan koordinat  $6^{\circ} 16' 12,265''$  LS dan  $107^{\circ} 34' 5,290''$  BT yang terletak pada jalan raya Cilamaya;
  4. Dilanjutkan mengarah ke timur laut mengikuti as jalan raya Cimalaya sampai pada TK 32.15.15.2006-15.2007-003 dengan koordinat  $6^{\circ} 16' 8,972''$  LS dan  $107^{\circ} 34' 7,214''$  BT yang terletak pada jalan raya Cilamaya;
  5. Dilanjutkan mengarah ke barat laut menyusuri saluran air sampai pada TK 32.15.15.2006-15.2007-004 dengan koordinat  $6^{\circ} 16' 5,902''$  LS dan  $107^{\circ} 34' 2,744''$  BT yang terletak pada Kali Tasrip;
  6. Dilanjutkan mengarah ke barat laut menyusuri as Kali Tasrip sampai pada TK 32.15.15.2006-15.2007-005 dengan koordinat  $6^{\circ} 15' 34,033''$  LS dan  $107^{\circ} 34' 11,227''$  BT yang terletak pada jembatan; dan

7. Dilanjutkan mengarah ke timur laut menyusuri as Kali Tasrip sampai pada TK 32.15.15.2001-15.2006-15.2007-000 dengan koordinat  $6^{\circ} 15' 29,816''$  LS dan  $107^{\circ} 34' 21,691''$  BT yang terletak pada simpul batas antara Desa Mekarmaya, Desa Tegalsari, dan Desa Tegalwaru Kecamatan Cilamaya Wetan.
- c. Batas Desa Tegalsari Kecamatan Cilamaya Wetan dengan Desa Mekarasih Kecamatan Banyusari sebelah Selatan :
1. Dimulai dari TK 32.15.15.2006-15.2007-24.2010-000 dengan koordinat  $6^{\circ} 16' 45,551''$  LS dan  $107^{\circ} 34' 3,410''$  BT yang merupakan simpul batas antara Desa Tegalwaru dan Desa Tegalsari Kecamatan Cilamaya Wetan dengan Desa Mekarasih Kecamatan Banyusari;
  2. Dilanjutkan mengarah ke barat melintasi kebun sampai pada TK 32.15.15.2007-24.2010-001 dengan koordinat  $6^{\circ} 16' 45,498''$  LS dan  $107^{\circ} 34' 2,963''$  BT yang terletak pada saluran;
  3. Dilanjutkan mengarah ke barat melintasi kebun sampai pada TK 32.15.15.2007-24.2010-002 dengan koordinat  $6^{\circ} 16' 45,437''$  LS dan  $107^{\circ} 34' 2,560''$  BT yang terletak pada pematang sawah;
  4. Dilanjutkan mengarah ke barat mengikuti pematang sampai pada TK 32.15.15.2007-24.2010-003 dengan koordinat  $6^{\circ} 16' 45,236''$  LS dan  $107^{\circ} 33' 59,207''$  BT yang terletak pada saluran;
  5. Dilanjutkan mengarah ke selatan mengikuti pematang sampai pada TK 32.15.15.2007-24.2010-004 dengan koordinat  $6^{\circ} 16' 45,425''$  LS dan  $107^{\circ} 33' 59,188''$  BT yang terletak pada saluran;
  6. Dilanjutkan mengarah ke barat laut mengikuti pematang sawah sampai pada TK 32.15.15.2007-24.2010-005 dengan koordinat  $6^{\circ} 16' 43,478''$  LS dan  $107^{\circ} 33' 49,504''$  BT yang terletak pada saluran;
  7. Dilanjutkan mengarah ke barat laut mengikuti pematang sawah sampai pada TK 32.15.15.2007-24.2010-006 dengan koordinat  $6^{\circ} 16' 42,065''$  LS dan  $107^{\circ} 33' 44,667''$  BT yang terletak pada saluran air;
  8. Dilanjutkan mengarah ke timur laut menyusuri saluran air sampai pada TK 32.15.15.2007-24.2010-007 dengan koordinat  $6^{\circ} 16' 41,431''$  LS dan  $107^{\circ} 33' 44,916''$  BT yang terletak pada saluran air;
  9. Dilanjutkan mengarah ke barat laut mengikuti pematang sawah sampai pada TK 32.15.15.2007-24.2010-008 dengan koordinat  $6^{\circ} 16' 37,618''$  LS dan  $107^{\circ} 33' 38,673''$  BT yang terletak pada pematang sawah;
  10. Dilanjutkan mengarah ke timur laut mengikuti pematang sawah sampai pada TK 32.15.15.2007-24.2010-009 dengan koordinat  $6^{\circ} 16' 36,813''$  LS dan  $107^{\circ} 33' 38,975''$  BT yang terletak pada pematang sawah;
  11. Dilanjutkan mengarah ke barat laut mengikuti pematang sawah sampai pada TK 32.15.15.2007-24.2010-010 dengan koordinat  $6^{\circ} 16' 36,433''$  LS dan  $107^{\circ} 33' 38,044''$  BT yang terletak pada pematang sawah;

12. Dilanjutkan mengarah ke timur laut mengikuti pematang sawah sampai pada TK 32.15.15.2007-24.2010-011 dengan koordinat  $6^{\circ} 16' 35,604''$  LS dan  $107^{\circ} 33' 38,292''$  BT yang terletak pada pematang sawah;
  13. Dilanjutkan mengarah ke barat laut mengikuti pematang sawah sampai pada TK 32.15.15.2007-24.2010-012 dengan koordinat  $6^{\circ} 16' 34,032''$  LS dan  $107^{\circ} 33' 34,155''$  BT yang terletak pada pertigaan jalan Mekarasih-Tegalsari;
  14. Dilanjutkan mengarah ke utara mengikuti jalan Mekarasih-Tegalsari sampai pada TK 32.15.15.2007-24.2010-013 dengan koordinat  $6^{\circ} 16' 29,585''$  LS dan  $107^{\circ} 33' 33,987''$  BT yang terletak pada pertigaan jalan Mekarasih-Tegalsari;
  15. Dilanjutkan mengarah ke barat laut mengikuti jalan makam sampai pada TK 32.15.15.2007-24.2010-014 dengan koordinat  $6^{\circ} 16' 28,363''$  LS dan  $107^{\circ} 33' 31,503''$  BT yang terletak pada pemakaman Poncol;
  16. Dilanjutkan mengarah ke barat daya melintasi pemakaman sampai pada TK 32.15.15.2007-24.2010-015 dengan koordinat  $6^{\circ} 16' 33,140''$  LS dan  $107^{\circ} 33' 31,012''$  BT yang terletak pada pertigaan jalan/tempat pemakaman umum Poncol;
  17. Dilanjutkan mengarah ke selatan mengikuti jalan sampai pada TK 32.15.15.2007-24.2010-016 dengan koordinat  $6^{\circ} 16' 35,080''$  LS dan  $107^{\circ} 33' 30,667''$  BT yang terletak pada pertigaan jalan;
  18. Dilanjutkan mengarah ke selatan melintasi kebun sampai pada TK 32.15.15.2007-24.2010-017 dengan koordinat  $6^{\circ} 16' 32,084''$  LS dan  $107^{\circ} 33' 18,983''$  BT yang terletak pada saluran Susukan-Tegalsari;
  19. Dilanjutkan mengarah ke timur laut menyusuri saluran sampai pada TK 32.15.15.2007-24.2010-018 dengan koordinat  $6^{\circ} 16' 30,504''$  LS dan  $107^{\circ} 33' 19,789''$  BT yang terletak pada saluran Susukan-Tegalsari;
  20. Dilanjutkan mengarah ke barat laut melintasi pemukiman sampai pada TK 32.15.15.2007-24.2010-019 dengan koordinat  $6^{\circ} 16' 28,337''$  LS dan  $107^{\circ} 33' 14,235''$  BT yang terletak pada pematang sawah; dan
  21. Dilanjutkan mengarah ke barat laut mengikuti pematang sawah sampai pada TK 32.15.15.2007-15.2008-24.2010-000 dengan koordinat  $6^{\circ} 16' 27,538''$  LS dan  $107^{\circ} 33' 11,652''$  BT yang terletak pada simpul batas antara Desa Tegalsari dan Desa Cikalong Kecamatan Cilamaya Wetan dengan Desa Mekarasih Kecamatan Banyusari.
- d. Batas Desa Tegalsari dengan Desa Cikalong Kecamatan Cilamaya Wetan sebelah Barat :
1. Dimulai dari TK 32.15.15.2007-15.2008-24.2010-000 dengan koordinat  $6^{\circ} 16' 27,538''$  LS dan  $107^{\circ} 33' 11,652''$  BT yang merupakan simpul batas antara Desa Tegalsari dan Desa Cikalong Kecamatan Cilamaya Wetan dengan Desa Mekarasih Kecamatan Banyusari;

2. Dilanjutkan mengarah ke timur laut menyusuri as Kali Bawah sampai pada TK 32.15.15.2007-15.2008-001 dengan koordinat 6° 15' 57,654" LS dan 107° 33' 32,767" BT yang terletak pada jembatan; dan
3. Dilanjutkan mengarah ke timur laut menyusuri as Kali Bawah sampai pada TK 32.15.15.2001-15.2007-15.2008-000 dengan koordinat 6° 15' 23,475" LS dan 107° 33' 59,805" BT yang terletak pada simpul batas antara Desa Mekarmaya, Desa Tegalsari, dan Desa Cikalong Kecamatan Cilamaya Wetan.

### BAB III PETA BATAS DESA

#### Pasal 5

- (1) Penegasan Batas Desa sebagaimana dimaksud dalam Pasal 3 sampai dengan Pasal 4 yang dituangkan dalam bentuk daftar titik koordinat sebagaimana tercantum dalam Lampiran I yang merupakan bagian tidak terpisahkan dari Peraturan Bupati ini.
- (2) TK sebagaimana dimaksud dalam Pasal 3 sampai dengan Pasal 4 bersifat tetap dan tidak berubah akibat perubahan nama dusun, Desa, dan/atau Kecamatan.

#### Pasal 6

Penegasan Batas Desa sebagaimana dimaksud dalam Pasal 3 sampai dengan Pasal 4 merupakan penentuan batas wilayah Desa secara administrasi sehingga tidak mengubah, mengurangi, menambah atau menghapuskan luasan dan batas kawasan tertentu, hak atas tanah, hak ulayat, dan hak adat serta hak-hak lainnya pada masyarakat.

#### Pasal 7

Peta Batas Desa sebagaimana dimaksud dalam Pasal 3 sampai dengan Pasal 4 tercantum dalam Lampiran II yang merupakan bagian tidak terpisahkan dari Peraturan Bupati ini.

### BAB IV KETENTUAN PERALIHAN

#### Pasal 8

Pemerintahan Daerah dan Pemerintahan Desa melakukan penyesuaian administrasi kependudukan dan hal-hal lain yang terkait di dalam wilayah batas Desa yang sudah dipetakan paling lambat 1 (satu) tahun sejak Peraturan Bupati Karawang ini diundangkan.



BAB V  
KETENTUAN PENUTUP

Pasal 9

Peraturan Bupati ini mulai berlaku pada tanggal diundangkan.

Agar setiap orang mengetahuinya, memerintahkan pengundangan Peraturan Bupati ini dengan penempatannya dalam Berita Daerah Kabupaten Karawang.

Ditetapkan di Karawang  
pada tanggal **7 Juli 2023**

  
BUPATI KARAWANG,  
  
CELICA WURRACHADIANA

Diundangkan di Karawang  
pada tanggal **7 Juli 2023**

SEKRETARIS DAERAH KABUPATEN  
KARAWANG

  
ACEP JAMHURI

BERITA DAERAH KABUPATEN KARAWANG TAHUN 2023  
NOMOR **253** .

LAMPIRAN I  
PERATURAN BUPATI KARAWANG  
NOMOR 253 TAHUN 2023  
TENTANG PETA BATAS DESA TEGALSARI KECAMATAN CILAMAYA WETAN

DAFTAR TITIK KARTOMETRIK BATAS DESA TEGALSARI

KODE DESA	NAMA DESA	NAMA TITIK KARTOMETRIK	KOORDINAT GEOGRAFIS		KOORDINAT UTM	
			BUJUR TIMUR	LINTANG SELATAN	X_BT	Y_LS
1	2	3	4	5	6	7
32.15.15.2007	TEGALSARI					
	Mekarmaya	TK 32.15.15.2001-15.2007-15.2008-000	6° 15' 23,475" LS	107° 33' 59,805" BT	784003,32	9307745,33
		TK 32.15.15.2001-15.2007-001	6° 15' 21,160" LS	107° 34' 3,774" BT	784125,73	9307815,90
		TK 32.15.15.2001-15.2007-002	6° 15' 22,684" LS	107° 34' 6,051" BT	784195,54	9307768,73
		TK 32.15.15.2001-15.2007-003	6° 15' 24,820" LS	107° 34' 9,244" BT	784293,42	9307702,60
		TK 32.15.15.2001-15.2007-004	6° 15' 23,594" LS	107° 34' 9,893" BT	784313,57	9307740,17
		TK 32.15.15.2001-15.2007-005	6° 15' 25,229" LS	107° 34' 13,583" BT	784426,81	9307689,37
		TK 32.15.15.2001-15.2007-006	6° 15' 26,449" LS	107° 34' 13,158" BT	784413,58	9307651,93
		TK 32.15.15.2001-15.2007-007	6° 15' 29,113" LS	107° 34' 18,958" BT	784591,57	9307569,16
		TK 32.15.15.2001-15.2007-008	6° 15' 28,726" LS	107° 34' 19,240" BT	784600,31	9307581,02
		TK 32.15.15.2001-15.2006-15.2007-000	6° 15' 29,816" LS	107° 34' 21,691" BT	784675,53	9307547,14
	Tegalwaru	TK 32.15.15.2006-15.2007-24.2010-000	6° 16' 45,551" LS	107° 34' 3,410" BT	784101,83	9305222,05
		TK 32.15.15.2006-15.2007-001	6° 16' 41,890" LS	107° 34' 3,594" BT	784108,04	9305334,56
		TK 32.15.15.2006-15.2007-002	6° 16' 12,265" LS	107° 34' 5,290" BT	784164,67	9306244,89
		TK 32.15.15.2006-15.2007-003	6° 16' 8,972" LS	107° 34' 7,214" BT	784224,34	9306345,79
		TK 32.15.15.2006-15.2007-004	6° 16' 5,902" LS	107° 34' 2,744" BT	784087,33	9306440,83
		TK 32.15.15.2006-15.2007-005	6° 15' 34,033" LS	107° 34' 11,227" BT	784353,04	9307419,12
		TK 32.15.15.2001-15.2006-15.2007-000	6° 15' 29,816" LS	107° 34' 21,691" BT	784675,53	9307547,14
	Mekarasih	TK 32.15.15.2006-15.2007-24.2010-000	6° 16' 45,551" LS	107° 34' 3,410" BT	784101,83	9305222,05
		TK 32.15.15.2007-24.2010-001	6° 16' 45,498" LS	107° 34' 2,963" BT	784088,10	9305223,76
		TK 32.15.15.2007-24.2010-002	6° 16' 45,437" LS	107° 34' 2,560" BT	784075,71	9305225,69
		TK 32.15.15.2007-24.2010-003	6° 16' 45,236" LS	107° 33' 59,207" BT	783972,63	9305232,36
		TK 32.15.15.2007-24.2010-004	6° 16' 45,425" LS	107° 33' 59,188" BT	783972,00	9305226,56
		TK 32.15.15.2007-24.2010-005	6° 16' 43,478" LS	107° 33' 49,504" BT	783674,46	9305287,87

KODE DESA	NAMA DESA	NAMA TITIK KARTOMETRIK	KOORDINAT GEOGRAFIS		KOORDINAT UTM	
			BUJUR TIMUR	LINTANGSELATAN	X_BT	Y_LS
1	2	3	4	5	6	7
		TK 32.15.15.2007-24.2010-006	6° 16' 42,065" LS	107° 33' 44,667" BT	783525,92	9305332,02
		TK 32.15.15.2007-24.2010-007	6° 16' 41,431" LS	107° 33' 44,916" BT	783533,66	9305351,47
		TK 32.15.15.2007-24.2010-008	6° 16' 37,618" LS	107° 33' 38,673" BT	783342,24	9305469,62
		TK 32.15.15.2007-24.2010-009	6° 16' 36,813" LS	107° 33' 38,975" BT	783351,63	9305494,32
		TK 32.15.15.2007-24.2010-010	6° 16' 36,433" LS	107° 33' 38,044" BT	783323,06	9305506,12
		TK 32.15.15.2007-24.2010-011	6° 16' 35,604" LS	107° 33' 38,292" BT	783330,80	9305531,57
		TK 32.15.15.2007-24.2010-012	6° 16' 34,032" LS	107° 33' 34,155" BT	783203,80	9305580,52
		TK 32.15.15.2007-24.2010-013	6° 16' 29,585" LS	107° 33' 33,987" BT	783199,31	9305717,21
		TK 32.15.15.2007-24.2010-014	6° 16' 28,363" LS	107° 33' 31,503" BT	783123,10	9305755,15
		TK 32.15.15.2007-24.2010-015	6° 16' 33,140" LS	107° 33' 31,012" BT	783107,28	9305608,39
		TK 32.15.15.2007-24.2010-016	6° 16' 35,080" LS	107° 33' 30,667" BT	783096,38	9305548,83
		TK 32.15.15.2007-24.2010-017	6° 16' 32,084" LS	107° 33' 18,983" BT	782737,47	9305642,65
		TK 32.15.15.2007-24.2010-018	6° 16' 30,504" LS	107° 33' 19,789" BT	782762,52	9305691,09
		TK 32.15.15.2007-24.2010-019	6° 16' 28,337" LS	107° 33' 14,235" BT	782592,02	9305758,54
		TK 32.15.15.2007-15.2008-24.2010-000	6° 16' 27,538" LS	107° 33' 11,652" BT	782512,68	9305783,48
	Cikalong	TK 32.15.15.2007-15.2008-24.2010-000	6° 16' 27,538" LS	107° 33' 11,652" BT	782512,68	9305783,48
		TK 32.15.15.2007-15.2008-001	6° 15' 57,654" LS	107° 33' 32,767" BT	783166,59	9306698,86
		TK 32.15.15.2001-15.2007-15.2008-000	6° 15' 23,475" LS	107° 33' 59,805" BT	784003,32	9307745,33



BUPATI KARAWANG,

CELLICA WURRACHADIANA

LAMPIRAN II  
 PERATURAN BUPATI KARAWANG  
 NOMOR 253 TAHUN 2023  
 TENTANG PETA BATAS DESA TEGALSARI KECAMATAN CILAMAYA WETAN

PETA BATAS DESA TEGALSARI

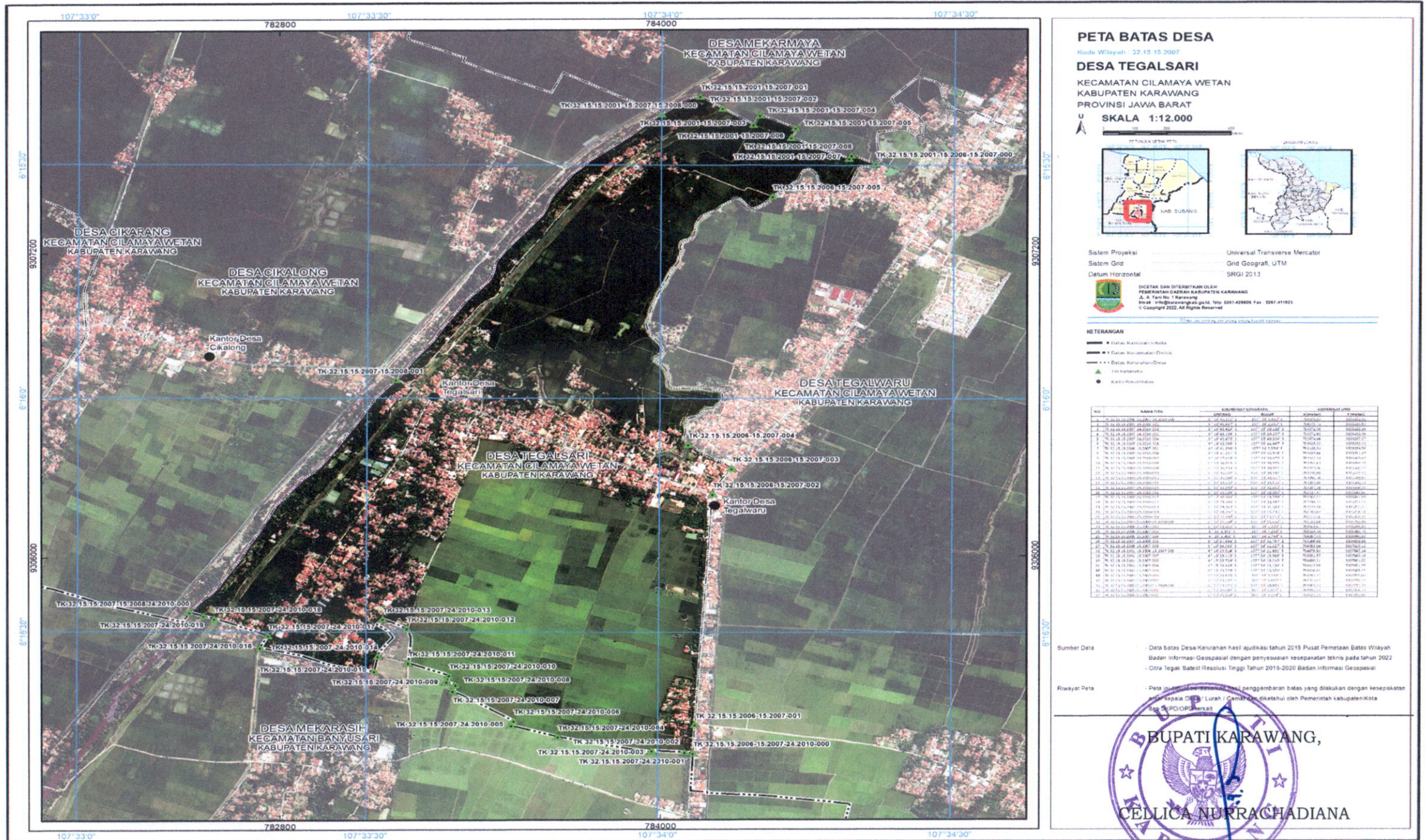

**PETA BATAS DESA**  
 Kode Wilayah: 32.15.15.2007  
**DESA TEGALSARI**  
 KECAMATAN CILAMAYA WETAN  
 KABUPATEN KARAWANG  
 PROVINSI JAWA BARAT

SKALA 1:12.000

Sistem Proyeksi: Universal Transverse Mercator  
 Sistem Grid: Gns Geografis, UTM  
 Datum Horizontal: SRGI 2013

DISTAK DAN DITERSITKAN OLEH:  
 PEMERINTAH KABUPATEN KARAWANG  
 A. A. TANI No. 1 Karawang  
 Email: info@karawang.go.id; telp: 0261-428808 Fax: 0261-419023  
 © Copyright 2022. All Rights Reserved.

- KETERANGAN**
- Batas Kecamatan/Wilayah
  - Batas Kecamatan/Desa
  - Batas Kelurahan/Desa
  - ▲ Kantor Kecamatan
  - Kantor Desa

NO	NAMA TANAH	KAWASAN DITETAPKAN		LOKASI/NO. TANAH	
		WILAYAH	KEC.	KAWASAN	LOKASI/NO. TANAH
1	...	...	...	...	...
2	...	...	...	...	...
3	...	...	...	...	...
4	...	...	...	...	...
5	...	...	...	...	...
6	...	...	...	...	...
7	...	...	...	...	...
8	...	...	...	...	...
9	...	...	...	...	...
10	...	...	...	...	...
11	...	...	...	...	...
12	...	...	...	...	...
13	...	...	...	...	...
14	...	...	...	...	...
15	...	...	...	...	...
16	...	...	...	...	...
17	...	...	...	...	...
18	...	...	...	...	...
19	...	...	...	...	...
20	...	...	...	...	...
21	...	...	...	...	...
22	...	...	...	...	...
23	...	...	...	...	...
24	...	...	...	...	...
25	...	...	...	...	...
26	...	...	...	...	...
27	...	...	...	...	...
28	...	...	...	...	...
29	...	...	...	...	...
30	...	...	...	...	...
31	...	...	...	...	...
32	...	...	...	...	...
33	...	...	...	...	...
34	...	...	...	...	...
35	...	...	...	...	...
36	...	...	...	...	...
37	...	...	...	...	...
38	...	...	...	...	...
39	...	...	...	...	...
40	...	...	...	...	...
41	...	...	...	...	...
42	...	...	...	...	...
43	...	...	...	...	...
44	...	...	...	...	...
45	...	...	...	...	...
46	...	...	...	...	...
47	...	...	...	...	...
48	...	...	...	...	...
49	...	...	...	...	...
50	...	...	...	...	...

Sumber Data: Data batas Desa/keurahan hasil adjudikasi tahun 2019 Pusat Pemetaan Batas Wilayah Badan Informasi Geospasial dengan penyelesaian kesepakatan teknik pada tahun 2022  
 - Citra Telegak Satelit Resolusi Tinggi Tahun 2015-2020 Badan Informasi Geospasial

Rowayah Peta: Peta ini dibuat berdasarkan hasil penggambaran batas yang dilakukan dengan kesepakatan Kepala Desa / Lurah / Camat dan diketahui oleh Pemerintah Kabupaten/Kota  
 Dit. PPO/PPK/Perast

