



**KEPALA
BADAN PELINDUNGAN
PEKERJA MIGRAN INDONESIA**

SALINAN

**PERATURAN BADAN PELINDUNGAN PEKERJA MIGRAN INDONESIA
REPUBLIK INDONESIA
NOMOR 8 TAHUN 2021
TENTANG
PAKAIAN DINAS DAN ATRIBUT PEGAWAI
BADAN PELINDUNGAN PEKERJA MIGRAN INDONESIA**

DENGAN RAHMAT TUHAN YANG MAHA ESA

**KEPALA BADAN PELINDUNGAN PEKERJA MIGRAN INDONESIA
REPUBLIK INDONESIA,**

- Menimbang : a. bahwa untuk meningkatkan citra, wibawa, disiplin, tanggung jawab, persatuan dan kesatuan, serta membangun identitas pegawai, perlu mengatur mengenai penggunaan pakaian dinas dan atribut bagi pegawai di lingkungan Badan Pelindungan Pekerja Migran Indonesia;
- b. bahwa Peraturan Kepala Badan Nasional Penempatan dan Perlindungan Tenaga Kerja Indonesia Nomor 24 tahun 2014 tentang Pakaian Dinas Pegawai Negeri Sipil di Lingkungan Badan Nasional Penempatan dan Perlindungan Tenaga Kerja Indonesia sebagaimana telah diubah dengan Peraturan Badan Nasional Penempatan dan Perlindungan Tenaga Kerja Indonesia Nomor 03 tahun 2018 tentang Perubahan atas Peraturan Kepala Badan Nasional Penempatan dan Perlindungan Tenaga Kerja Indonesia Nomor 24 tahun 2014 tentang Pakaian

Dinas Pegawai Negeri Sipil di Lingkungan Badan Nasional Penempatan dan Perlindungan Tenaga Kerja Indonesia sudah tidak sesuai dengan perkembangan hukum dan kebutuhan organisasi, sehingga perlu diganti;

- c. bahwa berdasarkan pertimbangan sebagaimana dimaksud dalam huruf a dan huruf b, perlu menetapkan Peraturan Badan Pelindungan Pekerja Migran Indonesia tentang Pakaian Dinas dan Atribut Pegawai Badan Pelindungan Pekerja Migran Indonesia;

- Mengingat :
1. Undang-Undang Nomor 18 Tahun 2017 tentang Pelindungan Pekerja Migran Indonesia (Lembaran Negara Republik Indonesia Tahun 2017 Nomor 242, Tambahan Lembaran Negara Republik Indonesia Nomor 6141);
 2. Peraturan Presiden Nomor 90 Tahun 2019 tentang Badan Pelindungan Pekerja Migran Indonesia (Lembaran Negara Republik Indonesia Tahun 2019 Nomor 263);
 3. Peraturan Badan Pelindungan Pekerja Migran Indonesia Nomor 04 Tahun 2020 tentang Organisasi dan Tata Kerja Badan Pelindungan Pekerja Migran Indonesia (Berita Negara Republik Indonesia Tahun 2020 Nomor 599);

MEMUTUSKAN:

Menetapkan : PERATURAN BADAN PELINDUNGAN PEKERJA MIGRAN INDONESIA TENTANG PAKAIAN DINAS DAN ATRIBUT PEGAWAI BADAN PELINDUNGAN PEKERJA MIGRAN INDONESIA.

BAB I

KETENTUAN UMUM

Pasal 1

Dalam Peraturan Badan ini yang dimaksud dengan:

1. Pakaian Dinas adalah pakaian yang digunakan oleh pegawai dalam melaksanakan tugas kedinasan.

2. Pegawai Badan Pelindungan Pekerja Migran Indonesia yang selanjutnya disebut Pegawai adalah aparatur sipil negara dan nonaparatur sipil negara yang bekerja di Badan Pelindungan Pekerja Migran Indonesia.
3. Badan Pelindungan Pekerja Migran Indonesia yang selanjutnya disebut BP2MI adalah lembaga pemerintah nonkementerian yang bertugas sebagai pelaksana kebijakan dalam pelayanan dan pelindungan pekerja migran Indonesia secara terpadu.
4. Pakaian Dinas Harian yang selanjutnya disingkat PDH adalah Pakaian Dinas yang digunakan oleh Pegawai dalam melaksanakan tugas sehari-hari, termasuk digunakan pada saat dinas luar, kecuali ditentukan lain sesuai dengan pelaksanaan kegiatan yang berlangsung.
5. Pakaian Sipil Lengkap yang selanjutnya disingkat PSL adalah Pakaian Dinas bagi Pegawai yang dipakai pada acara kenegaraan atau resmi, bepergian resmi ke luar negeri, acara tertentu pada kegiatan pendidikan dan pelatihan, pelantikan jabatan, dan penerimaan penghargaan Satya Lancana Karya Satya.
6. Atribut adalah tanda kelengkapan yang digunakan pada Pakaian Dinas yang menunjukkan identitas pemakainya.

BAB II

PAKAIAN DINAS

Bagian Kesatu

Umum

Pasal 2

Pegawai wajib memakai Pakaian Dinas dan Atribut pada hari kerja.

Pasal 3

Jenis Pakaian Dinas Pegawai meliputi:

- a. PDH;
- b. pakaian batik;
- c. PSL; dan
- d. pakaian Korps Pegawai Republik Indonesia.

Bagian Kedua

Pakaian Dinas Harian

Pasal 4

PDH sebagaimana dimaksud dalam Pasal 3 huruf a terdiri atas:

- a. PDH I; dan
- b. PDH II.

Pasal 5

(1) PDH I sebagaimana dimaksud dalam Pasal 4 huruf a terdiri atas:

- a. PDH I pria; dan
- b. PDH I wanita.

(2) PDH I pria sebagaimana dimaksud pada ayat (1) huruf a terdiri atas:

- a. kemeja putih lengan panjang dengan les warna merah putih, tulisan "#SIKAT SINDIKAT" dan "FIGHT TO SAVE PMI" di belakang;
- b. celana panjang warna hitam; dan
- c. sepatu warna hitam.

(3) PDH I wanita sebagaimana dimaksud pada ayat (1) huruf b terdiri atas:

- a. kemeja putih lengan panjang dengan les warna merah putih, tulisan "#SIKAT SINDIKAT" dan "FIGHT TO SAVE PMI" di belakang;
- b. rok pendek/panjang atau celana panjang warna hitam;

- c. bagi wanita berjilbab menggunakan kerudung/jilbab dengan motif dan warna menyesuaikan; dan
 - d. sepatu warna hitam.
- (4) Atribut PDH I terdiri atas:
- a. *badge* pelayanan, berbentuk 2 (dua) lingkaran luar dan dalam, lingkaran luar tulisan "MELAYANI & MELINDUNGI DENGAN NURANI" warna kuning dan latar biru tua, serta lingkaran dalam logo BP2MI dengan latar merah putih yang dipasang di dada sebelah kiri; dan
 - b. *badge* perisai, berbentuk perisai latar merah putih dengan tulisan "INDONESIA" warna biru di atasnya yang dipasang di dada sebelah kanan.
- (5) PDH I dan Atribut PDH I sebagaimana dimaksud pada ayat (1) dan ayat (4) digunakan pada hari Senin dan Rabu.

Pasal 6

- (1) PDH II sebagaimana dimaksud dalam Pasal 4 huruf b terdiri atas:
- a. PDH II pria; dan
 - b. PDH II wanita.
- (2) PDH II pria sebagaimana dimaksud pada ayat (1) huruf a terdiri atas:
- a. kemeja biru lengan panjang, tulisan "#SIKAT SINDIKAT" dan "FIGHT TO SAVE PMI" di belakang, saku tempel di dada sebelah kiri dan kanan;
 - b. celana panjang warna hitam; dan
 - c. sepatu warna hitam.
- (3) PDH II wanita sebagaimana dimaksud pada ayat (1) huruf b terdiri atas:
- a. kemeja biru lengan panjang, tulisan "#SIKAT SINDIKAT" dan "FIGHT TO SAVE PMI" di belakang, saku tempel di dada sebelah kiri dan kanan;

- b. rok pendek/panjang atau celana panjang warna hitam;
 - c. bagi wanita berjilbab menggunakan kerudung/jilbab dengan motif dan warna menyesuaikan; dan
 - d. sepatu warna hitam.
- (4) Atribut PDH II terdiri atas:
- a. *badge* nama Pegawai yang dipasang di dada sebelah kanan di atas saku;
 - b. *badge* BP2MI yang dipasang di dada sebelah kiri di atas saku;
 - c. *badge* pelayanan, berbentuk 2 (dua) lingkaran luar dan dalam, lingkaran luar tulisan “MELAYANI & MELINDUNGI DENGAN NURANI” warna kuning dan latar biru tua, serta lingkaran dalam logo BP2MI dengan latar merah putih yang dipasang di lengan sebelah kiri; dan
 - d. *badge* perisai, berbentuk perisai latar merah putih dengan tulisan “INDONESIA” warna putih di atasnya yang dipasang di lengan sebelah kanan.
- (5) PDH II dan Atribut PDH II sebagaimana dimaksud pada ayat (1) dan ayat (4) digunakan pada hari Selasa dan Kamis.

Pasal 7

Model, kode warna kain, dan Atribut PDH sebagaimana dimaksud dalam Pasal 5 dan Pasal 6 tercantum dalam Lampiran yang merupakan bagian tidak terpisahkan dari Peraturan Badan ini.

Pasal 8

Bagi Pegawai wanita yang sedang hamil, dapat memakai baju bebas dan rapi dengan menyesuaikan warna PDH sebagaimana dimaksud dalam Pasal 5.

Bagian Ketiga
Pakaian Batik

Pasal 9

- (1) Pakaian batik sebagaimana dimaksud dalam Pasal 3 huruf b terdiri atas:
 - a. pakaian batik pria; dan
 - b. pakaian batik wanita.
- (2) Pakaian batik pria sebagaimana dimaksud pada ayat (1) huruf a terdiri atas:
 - a. kemeja motif batik lengan pendek/panjang;
 - b. celana panjang warna hitam; dan
 - c. sepatu warna hitam.
- (3) Pakaian batik wanita sebagaimana dimaksud pada ayat (1) huruf b terdiri atas:
 - a. kemeja motif batik;
 - b. celana panjang/rok warna hitam; dan
 - c. sepatu warna hitam.
- (2) Pakaian batik sebagaimana dimaksud pada ayat (1) digunakan pada hari Jumat.

Bagian Keempat
Pakaian Sipil Lengkap

Pasal 10

- (1) PSL sebagaimana dimaksud dalam Pasal 3 huruf c terdiri atas:
 - a. PSL pria; dan
 - b. PSL wanita.
- (2) PSL pria sebagaimana dimaksud pada ayat (1) huruf a terdiri atas:
 - a. setelan jas warna gelap dengan baju dalam lengan panjang polos warna putih dan memakai dasi dengan warna menyesuaikan;
 - b. sepatu pantofel dan menggunakan kaus kaki; dan
 - c. peci hitam (jika ditentukan).

- (3) PSL Wanita sebagaimana dimaksud pada ayat (1) huruf b terdiri atas:
 - a. setelan jas/blazer dengan rok pendek/panjang atau celana panjang warna gelap dan baju dalam lengan panjang polos warna putih;
 - b. sepatu pantofel; dan
 - c. bagi wanita berjilbab, menggunakan kerudung/jilbab dengan motif dan warna menyesuaikan.
- (4) Atribut PSL terdiri atas:
 - a. pin logo BP2MI; dan
 - b. pin pelayanan berbentuk 2 (dua) lingkaran luar dan dalam, lingkaran luar tulisan “MELAYANI & MELINDUNGI DENGAN NURANI” warna kuning dan latar biru tua, serta lingkaran dalam logo BP2MI dengan latar merah putih.
- (5) Model PSL sebagaimana dimaksud pada ayat (1) sesuai dengan ketentuan peraturan perundang-undangan.
- (6) Atribut PSL sebagaimana dimaksud pada ayat (4) tercantum dalam Lampiran yang merupakan bagian tidak terpisahkan dari Peraturan Badan ini.

Bagian Kelima

Pakaian Korps Pegawai Republik Indonesia

Pasal 11

- (1) Pakaian Korps Pegawai Republik Indonesia sebagaimana dimaksud dalam Pasal 3 huruf d digunakan pada:
 - a. upacara hari ulang tahun Korps Pegawai Republik Indonesia; dan/atau
 - b. upacara hari besar nasional.
- (2) Model pakaian Korps Pegawai Republik Indonesia sesuai dengan yang ditentukan oleh Dewan Pengurus Korps Pegawai Republik Indonesia Nasional.

BAB III
PEMBINAAN DAN PENGAWASAN

Pasal 12

- (1) Kepala BP2MI melalui Sekretariat Utama melakukan pembinaan terhadap kepatuhan penggunaan Pakaian Dinas di lingkungan BP2MI.
- (2) Kepala BP2MI melalui Inspektorat melakukan pengawasan terhadap penggunaan Pakaian Dinas di lingkungan BP2MI.

Pasal 13

Pengadaan Pakaian Dinas Pegawai sebagaimana diatur dalam Peraturan Badan dilaksanakan sesuai dengan ketentuan peraturan perundang-undangan.

BAB V
KETENTUAN PERALIHAN

Pasal 14

Pada saat Peraturan Badan ini mulai berlaku, Pegawai tetap menggunakan PDH II sebagaimana diatur dalam Peraturan Kepala Badan Nasional Penempatan dan Perlindungan Tenaga Kerja Indonesia Nomor 24 tahun 2014 tentang Pakaian Dinas Pegawai Negeri Sipil di Lingkungan Badan Nasional Penempatan dan Perlindungan Tenaga Kerja Indonesia sebagaimana telah diubah dengan Peraturan Badan Nasional Penempatan dan Perlindungan Tenaga Kerja Indonesia Nomor 03 tahun 2018 tentang Perubahan atas Peraturan Kepala Badan Nasional Penempatan dan Perlindungan Tenaga Kerja Indonesia Nomor 24 tahun 2014 tentang Pakaian Dinas Pegawai Negeri Sipil di Lingkungan Badan Nasional Penempatan dan Perlindungan Tenaga Kerja Indonesia sampai dengan diadakannya Pengadaan Pakaian Dinas Pegawai yang diatur dalam Peraturan Badan ini.

BAB VI
KETENTUAN PENUTUP

Pasal 15

Pada saat Peraturan Badan ini mulai berlaku, Peraturan Kepala Badan Nasional Penempatan dan Perlindungan Tenaga Kerja Indonesia Nomor 24 Tahun 2014 tentang Pakaian Dinas Pegawai Negeri Sipil di Lingkungan Badan Nasional Penempatan dan Perlindungan Tenaga Kerja Indonesia (Berita Negara Republik Indonesia tahun 2014 Nomor 1747) sebagaimana telah diubah dengan Peraturan Badan Nasional Penempatan dan Perlindungan Tenaga Kerja Indonesia Nomor 03 Tahun 2018 tentang Perubahan atas Peraturan Kepala Badan Nasional Penempatan dan Perlindungan Tenaga Kerja Indonesia Nomor 24 Tahun 2014 tentang Pakaian Dinas Pegawai Negeri Sipil di Lingkungan Badan Nasional Penempatan dan Perlindungan Tenaga Kerja Indonesia (Berita Negara Republik Indonesia tahun 2018 Nomor 625), dicabut dan dinyatakan tidak berlaku.

Pasal 16

Peraturan Badan ini mulai berlaku pada tanggal diundangkan.

Agar setiap orang mengetahuinya, memerintahkan pengundangan Peraturan Badan ini dengan penempatannya dalam Berita Negara Republik Indonesia.

Ditetapkan di Jakarta
pada tanggal 31 Desember 2021

KEPALA
BADAN PELINDUNGAN
PEKERJA MIGRAN INDONESIA
REPUBLIK INDONESIA,

ttd.

BENNY RHAMDANI

Diundangkan di Jakarta
pada tanggal 31 Desember 2021

DIREKTUR JENDERAL
PERATURAN PERUNDANG-UNDANGAN
KEMENTERIAN HUKUM DAN HAK ASASI MANUSIA
REPUBLIK INDONESIA,

ttd.

BENNY RIYANTO

BERITA NEGARA REPUBLIK INDONESIA TAHUN 2021 NOMOR 1536
SALINAN SESUAI DENGAN ASLINYA
PLT. KEPALA BIRO HUKUM DAN HUMAS,



SIWEDI, S.E., M.M.

NIP. 19650515 199403 1 001

LAMPIRAN
PERATURAN BADAN PELINDUNGAN
PEKERJA MIGRAN INDONESIA
REPUBLIK INDONESIA
NOMOR 8 TAHUN 2021
TENTANG
PAKAIAN DINAS DAN ATRIBUT PEGAWAI
BADAN PELINDUNGAN PEKERJA MIGRAN
INDONESIA

- I. PAKAIAN DINAS HARIAN
 - A. PDH I
 - 1. SETELAN ATAS

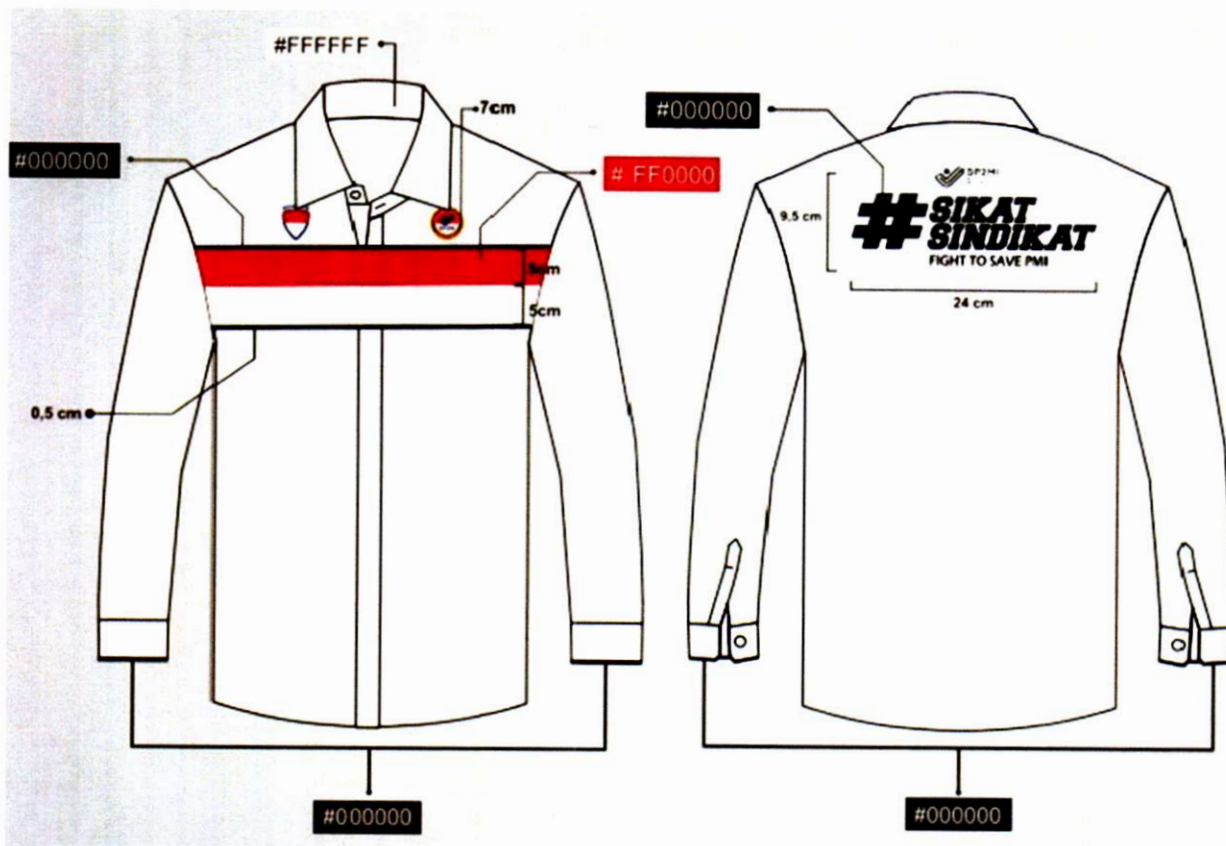

2. ATRIBUT

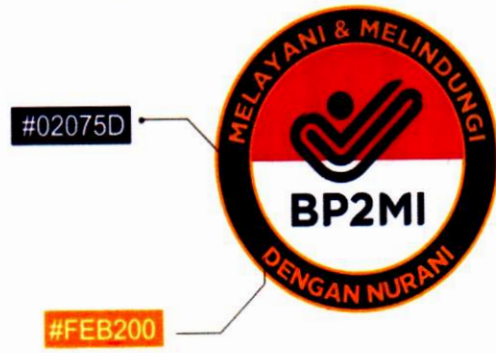

3. PDH I PRIA

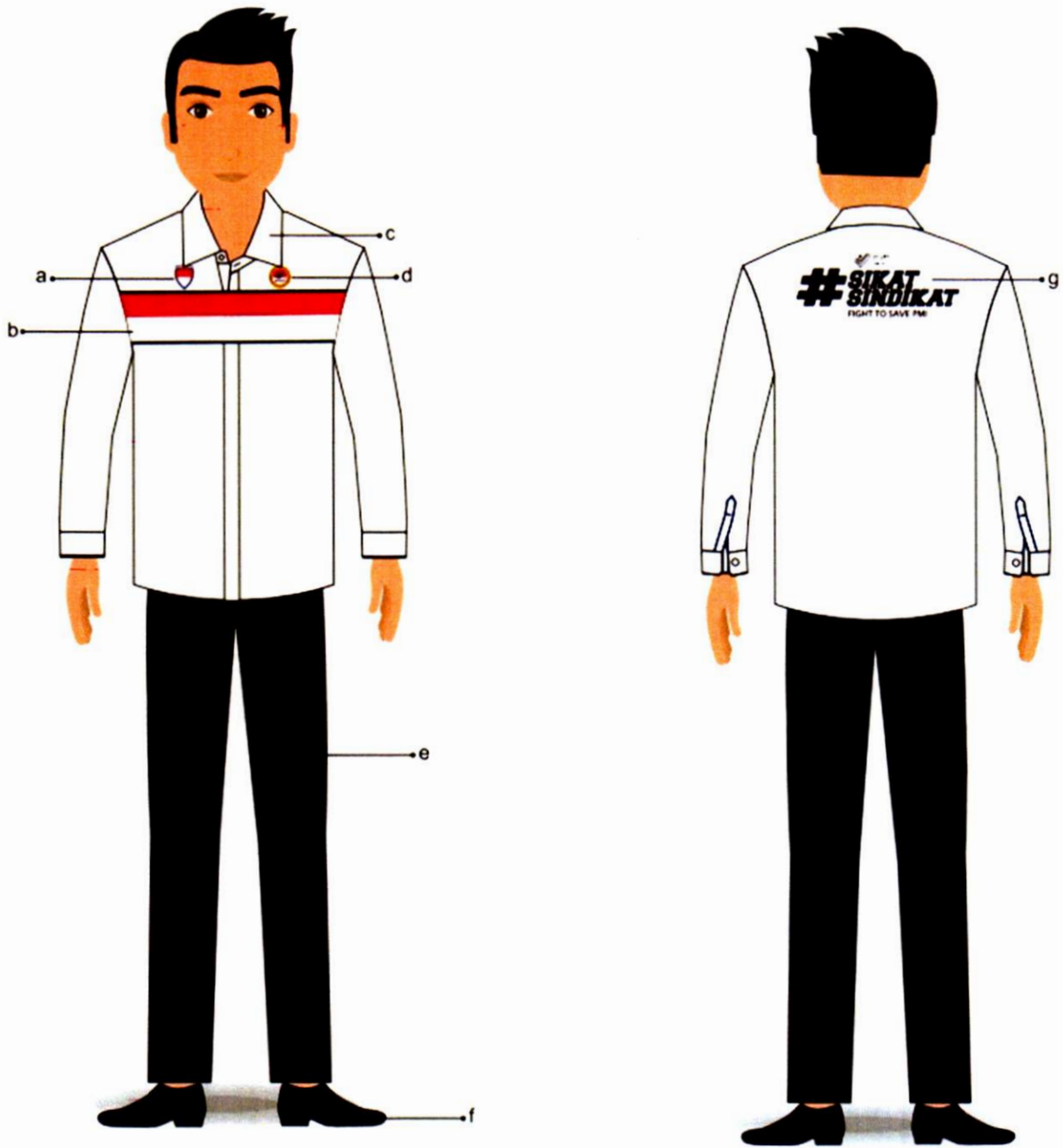

Keterangan:

- a. *badge* perisai
- b. les merah putih
- c. kerah tegak
- d. *badge* pelayanan
- e. celana panjang warna hitam
- f. sepatu warna hitam
- g. tulisan "#SIKAT SINDIKAT" dan "FIGHT TO SAVE PMI"

4. PDH I WANITA

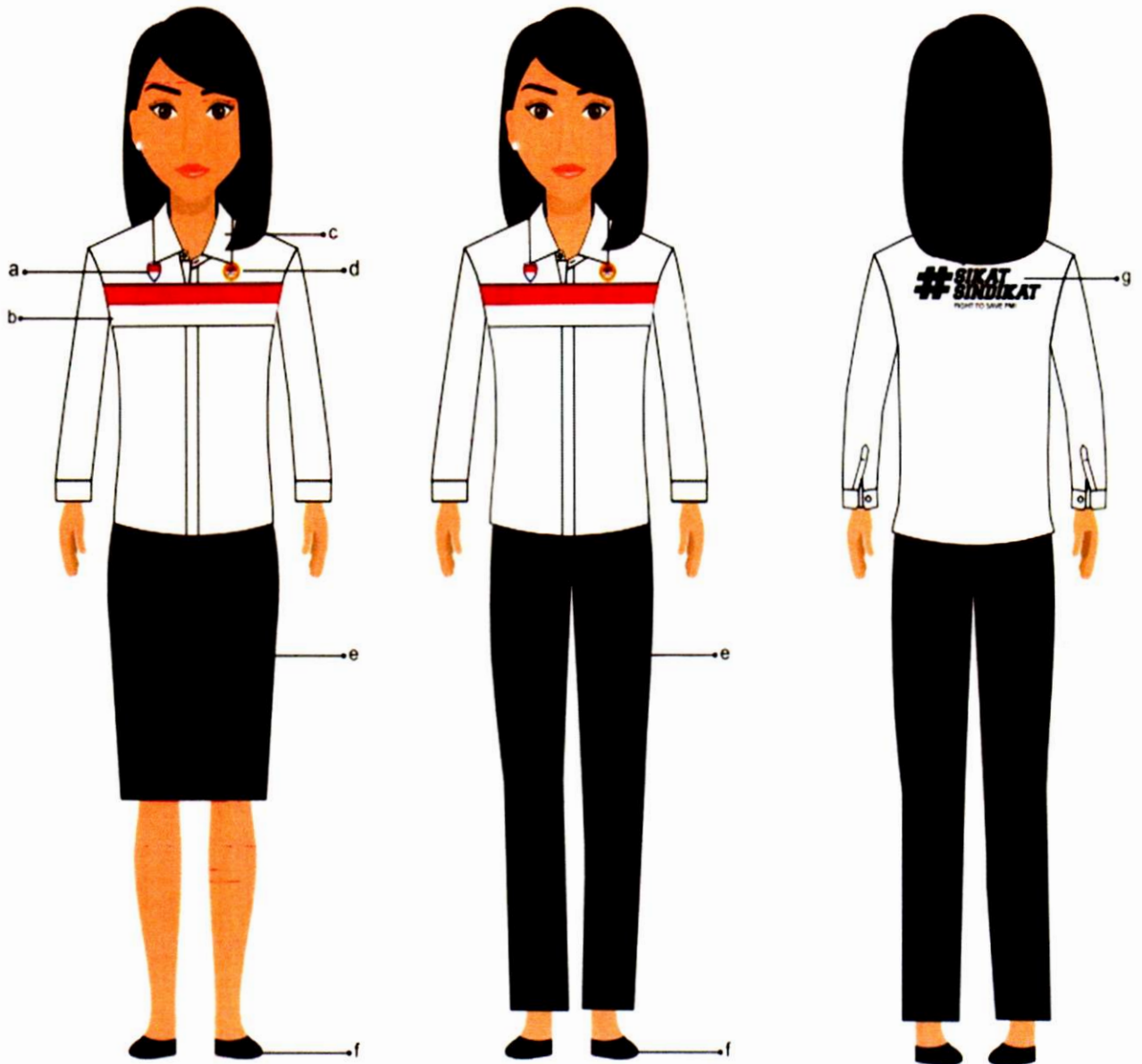

Keterangan:

- a. *badge* perisai
- b. les merah putih
- c. kerah tegak
- d. *badge* pelayanan
- e. rok pendek atau celana panjang warna hitam
- f. sepatu warna hitam
- g. tulisan “#SIKAT SINDIKAT” dan “FIGHT TO SAVE PMI”

5. PDH I WANITA HIJAB

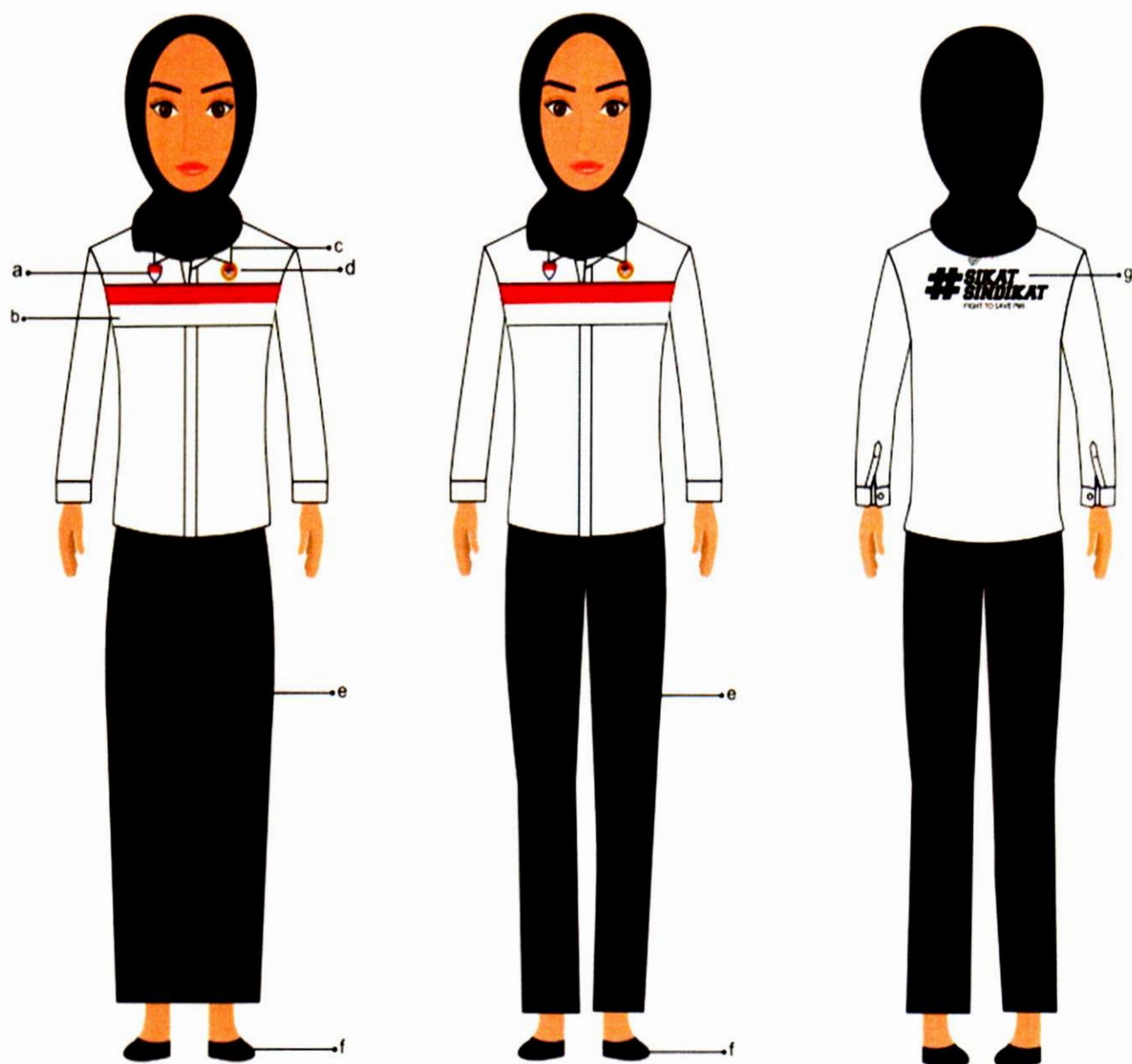

Keterangan:

- a. *badge* perisai
- b. les merah putih
- c. kerah tegak
- d. *badge* pelayanan
- e. rok panjang atau celana panjang warna hitam
- f. sepatu warna hitam
- g. tulisan “#SIKAT SINDIKAT” dan “FIGHT TO SAVE PMI”

B. PDH II

1. SETELAN ATAS

2. PAKAIAN DINAS HARIAN 2



2. ATRIBUT

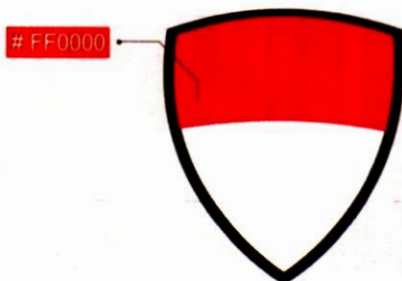

3. PDH II PRIA

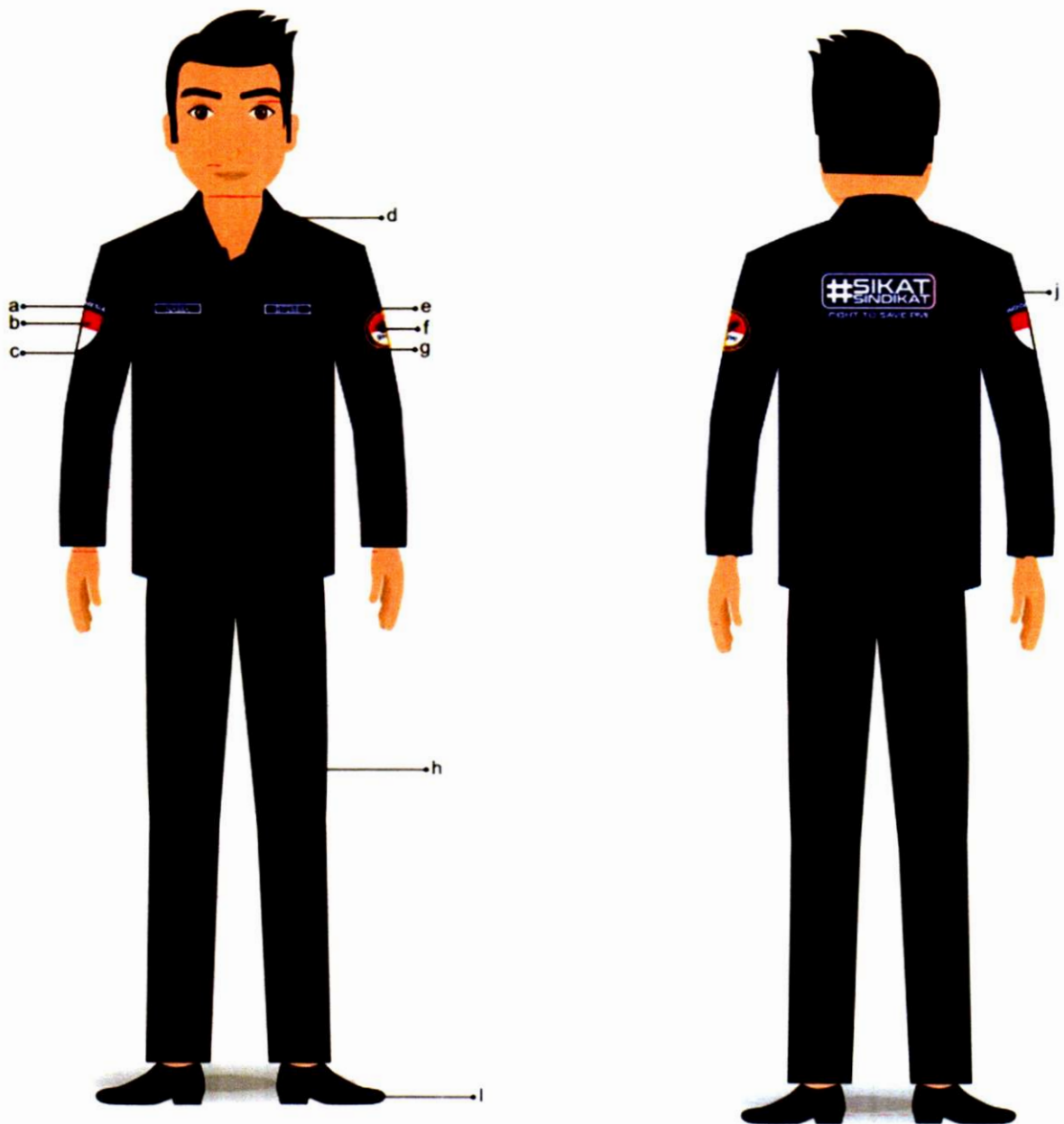

Keterangan:

- a. *badge* nama Pegawai
- b. *badge* perisai
- c. saku tertutup kanan
- d. kerah tegak
- e. *badge* BP2MI
- f. *badge* pelayanan
- g. saku tertutup kiri
- h. celana panjang warna hitam
- i. sepatu warna hitam
- j. tulisan “#SIKAT SINDIKAT” dan “FIGHT TO SAVE PMI”

4. PDH II WANITA

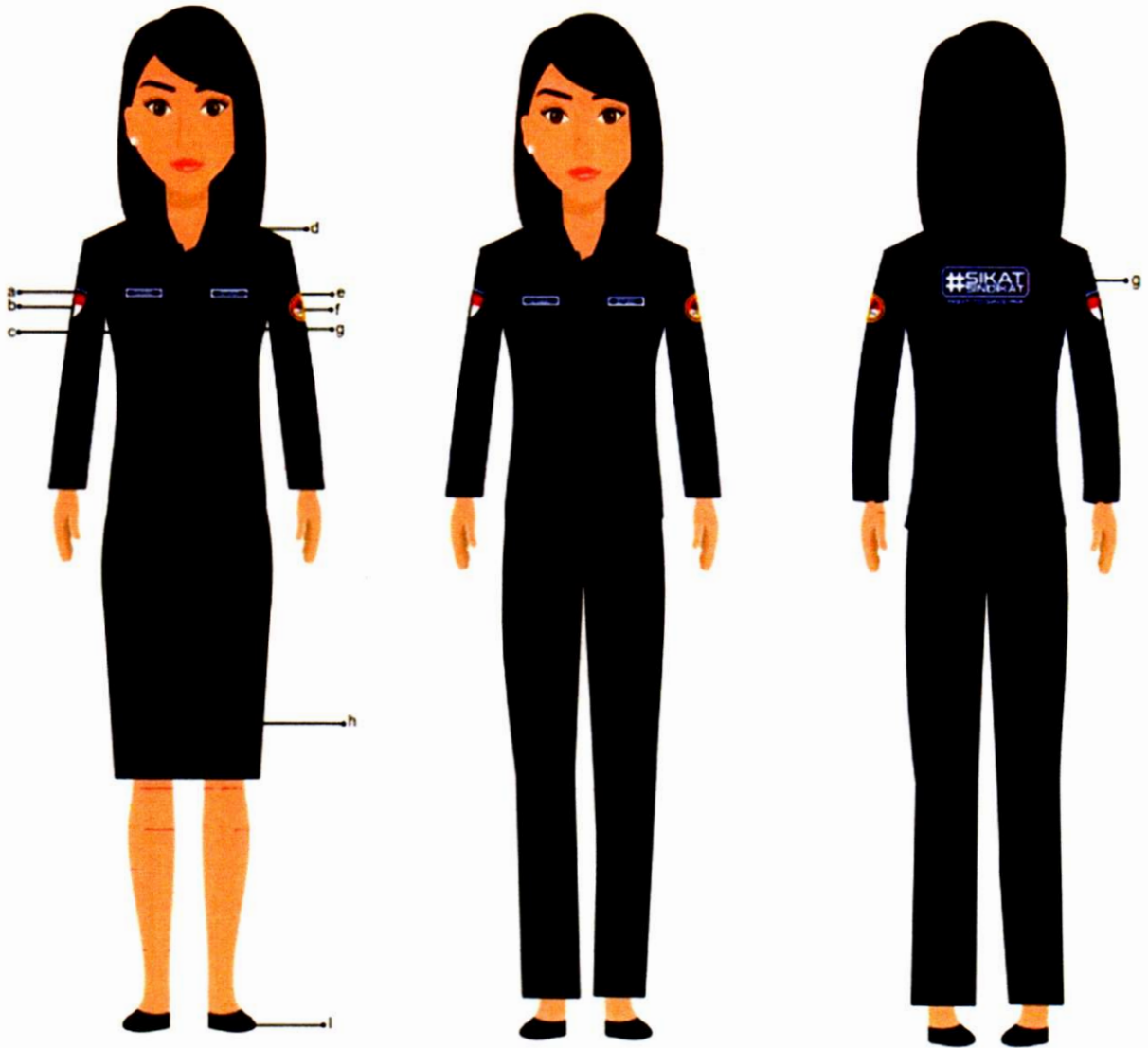

Keterangan:

- a. *badge* nama Pegawai
- b. *badge* perisai
- c. saku tertutup kanan
- d. kerah tegak
- e. *badge* BP2MI
- f. *badge* pelayanan
- g. saku tertutup kiri
- h. rok pendek atau celana panjang warna hitam
- i. sepatu warna hitam
- j. tulisan “#SIKAT SINDIKAT” dan “FIGHT TO SAVE PMI”

5. PDH II WANITA JILBAB

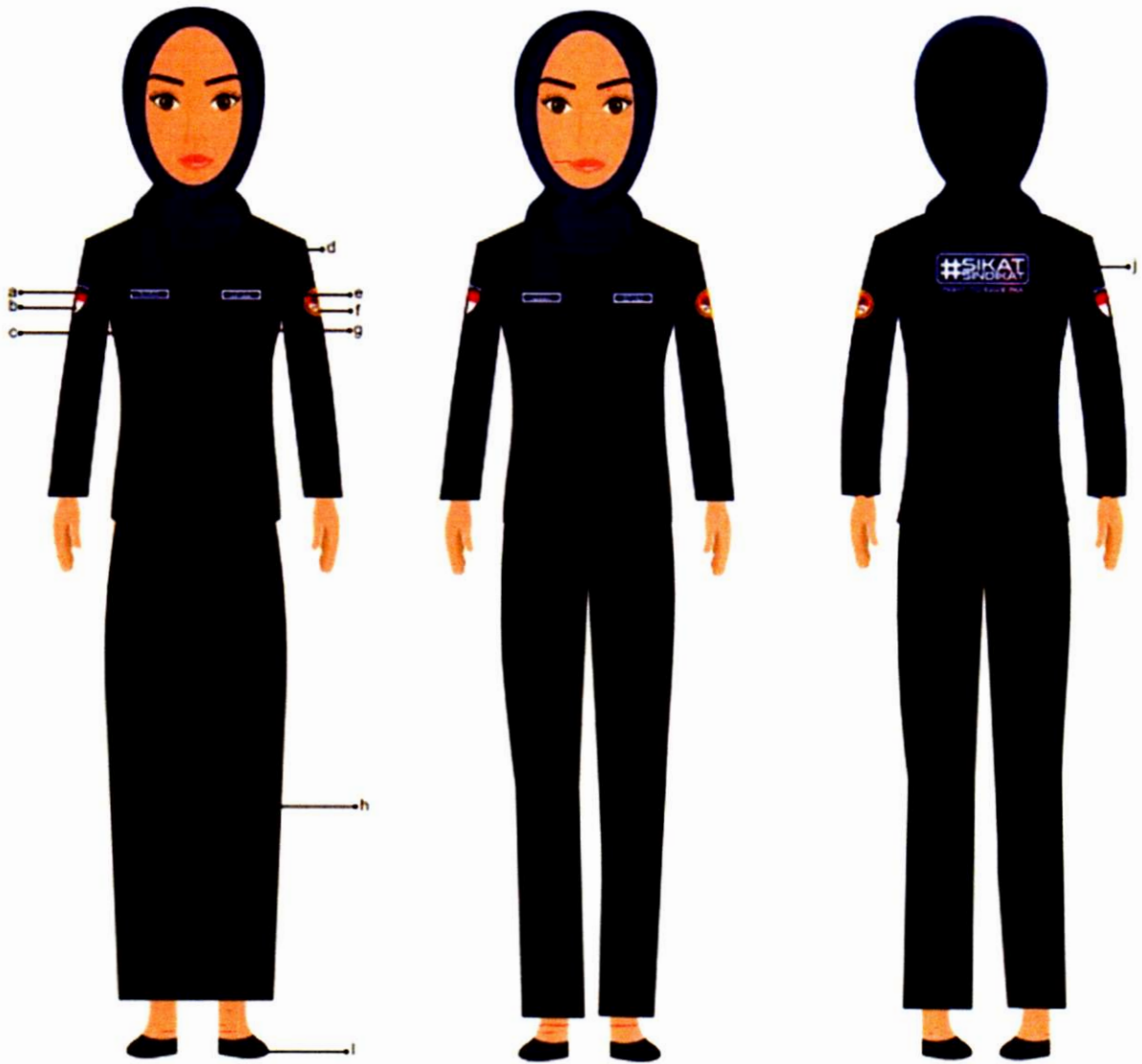

Keterangan:

- a. *badge* nama Pegawai
- b. *badge* perisai
- c. saku tertutup kanan
- d. kerah tegak
- e. *badge* BP2MI
- f. *badge* pelayanan
- g. saku tertutup kiri
- h. rok panjang atau celana panjang warna hitam
- i. sepatu warna hitam
- j. tulisan “#SIKAT SINDIKAT” dan “FIGHT TO SAVE PMI”

C. ATRIBUT PSL

PIN PELAYANAN



PIN LOGO BP2MI

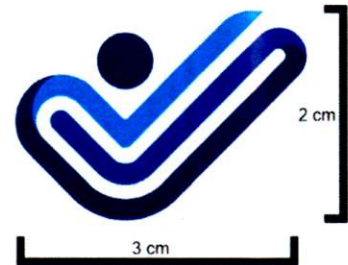

KEPALA
BADAN PELINDUNGAN
PEKERJA MIGRAN INDONESIA
REPUBLIK INDONESIA,

ttd.

BENNY RHAMDANI