



BUPATI KARAWANG  
PROVINSI JAWA BARAT

PERATURAN BUPATI KARAWANG  
NOMOR 217 TAHUN 2023

TENTANG

PETA BATAS DESA BARUGBUG KECAMATAN JATISARI

DENGAN RAHMAT TUHAN YANG MAHA ESA

BUPATI KARAWANG,

- Menimbang : a. bahwa dalam rangka tertib administrasi pemerintahan dan kepastian hukum terhadap batas wilayah administrasi Desa di Kabupaten Karawang, telah diselenggarakan penegasan batas Desa;
- b. bahwa berdasarkan ketentuan Pasal 17 ayat (2) Peraturan Menteri Dalam Negeri Nomor 45 Tahun 2016 tentang Pedoman Penetapan dan Penegasan Batas Desa, hasil penegasan batas Desa perlu disahkan dengan Peraturan Bupati;
- c. bahwa berdasarkan pertimbangan sebagaimana di maksud pada huruf a dan huruf b, perlu menetapkan Peraturan Bupati tentang Peta Batas Desa Barugbug Kecamatan Jatisari;
- Mengingat : 1. Undang-Undang Nomor 14 Tahun 1950 tentang Pemerintahan Daerah Kabupaten dalam Lingkungan Propinsi Djawa Barat (Berita Negara Tahun 1950), sebagaimana telah diubah dengan Undang-Undang Nomor 4 Tahun 1968 tentang Pembentukan Kabupaten Purwakarta dan Kabupaten Subang dengan Mengubah Undang-Undang Nomor 14 Tahun 1950 tentang Pembentukan Daerah-daerah Kabupaten dalam Lingkungan Propinsi Djawa Barat (Lembaran Negara Republik Indonesia Tahun 1968 Nomor 31, Tambahan Lembaran negara Republik Indonesia Nomor 2851);
2. Undang-Undang Nomor 26 Tahun 2007 tentang Penataan Ruang (Lembaran Negara Republik Indonesia Tahun 2007 Nomor 68, Tambahan Lembaran Negara Republik Indonesia Nomor 4725) sebagaimana telah beberapa kali diubah, terakhir dengan Undang-Undang Nomor 6 Tahun 2023 tentang Penetapan Peraturan Pemerintah Pengganti Undang-undang Nomor 2 Tahun 2022 tentang Cipta Kerja menjadi Undang-undang (Lembaran Negara Republik Indonesia Tahun 2023 Nomor 41, Tambahan Lembaran Negara Republik Indonesia Nomor 6856);

3. Undang-Undang Nomor 6 Tahun 2014 tentang Desa (Lembaran Negara Republik Indonesia Tahun 2014 Nomor 7, Tambahan Lembaran Negara Republik Indonesia Nomor 5495) sebagaimana telah beberapa kali diubah, terakhir dengan Undang-Undang Nomor 6 Tahun 2023 tentang Penetapan Peraturan Pemerintah Pengganti Undang-undang Nomor 2 Tahun 2022 tentang Cipta Kerja menjadi Undang-undang (Lembaran Negara Republik Indonesia Tahun 2023 Nomor 41, Tambahan Lembaran Negara Republik Indonesia Nomor 6856);
4. Undang-Undang Nomor 23 Tahun 2014 tentang Pemerintahan Daerah (Lembaran Negara Republik Indonesia Tahun 2014 Nomor 244, Tambahan Lembaran Negara Republik Indonesia Nomor 5587) sebagaimana telah beberapa kali diubah, terakhir dengan Undang-Undang Nomor 6 Tahun 2023 tentang Penetapan Peraturan Pemerintah Pengganti Undang-undang Nomor 2 Tahun 2022 tentang Cipta Kerja menjadi Undang-undang (Lembaran Negara Republik Indonesia Tahun 2023 Nomor 41, Tambahan Lembaran Negara Republik Indonesia Nomor 6856);
5. Peraturan Pemerintah Nomor 43 Tahun 2014 Tentang Peraturan Pelaksanaan Undang-Undang Nomor 6 Tahun 2014 tentang Desa (Lembaran Negara Republik Indonesia Tahun 2014 Nomor 123, Tambahan Lembaran Negara Republik Indonesia Nomor 5539), sebagaimana telah beberapa kali diubah, terakhir dengan Peraturan Pemerintah Nomor 11 Tahun 2019 tentang Perubahan Kedua Atas Peraturan Pemerintah Nomor 43 Tahun 2014 tentang Peraturan Pelaksanaan Undang-Undang Nomor 6 Tahun 2014 Tentang Desa (Lembaran Negara Republik Indonesia Tahun 2019 Nomor 41, Tambahan Lembaran Negara Republik Indonesia Nomor 6321);
6. Peraturan Menteri Dalam Negeri Nomor 45 Tahun 2016 tentang Pedoman Penetapan dan Penegasan Batas Desa (Berita Negara Republik Indonesia Tahun 2016 Nomor 1038);
7. Peraturan Menteri Dalam Negeri Nomor 1 Tahun 2017 tentang Penataan Desa (Berita Negara Republik Indonesia Tahun 2017 Nomor 155);
8. Peraturan Menteri Dalam Negeri Nomor 58 Tahun 2021 tentang Kode, Data Wilayah Administrasi Pemerintahan, dan Pulau (Berita Negara Republik Indonesia Tahun 2021 Nomor 1391);
9. Peraturan Daerah Kabupaten Karawang Nomor 4 Tahun 2019 tentang Desa (Lembaran Daerah Kabupaten Karawang Tahun 2019 Nomor 4).

MEMUTUSKAN:

Menetapkan : PERATURAN BUPATI TENTANG PETA BATAS DESA BARUGBUG KECAMATAN JATISARI.

BAB I  
KETENTUAN UMUM

Pasal 1

Dalam Peraturan Bupati ini yang dimaksud dengan:

1. Daerah Kabupaten yang selanjutnya disebut Daerah adalah Daerah Kabupaten Karawang.

2. Pemerintah Daerah adalah Bupati sebagai unsur penyelenggara Pemerintah Daerah yang memimpin pelaksanaan urusan Pemerintahan yang menjadi kewenangan daerah otonom.
3. Bupati adalah bupati karawang.
4. Kecamatan adalah perangkat daerah yang dibentuk dalam rangka meningkatkan koordinasi penyelenggaraan pemerintahan, pelayanan publik, dan pemberdayaan masyarakat desa dan kelurahan.
5. Desa adalah Desa dan Desa adat atau yang disebut dengan nama lain, selanjutnya disebut desa, adalah kesatuan masyarakat hukum yang memiliki batas wilayah yang berwenang untuk mengatur dan mengurus urusan pemerintahan, kepentingan masyarakat setempat berdasarkan prakarsa masyarakat, hak asal usul dan/atau hak tradisional yang diakui dan dihormati dalam sistem Pemerintahan Negara Kesatuan Republik Indonesia.
6. Pemerintahan Desa adalah penyelenggaraan urusan pemerintahan dan kepentingan masyarakat setempat dalam sistem Pemerintahan Negara Kesatuan Republik Indonesia.
7. Batas Desa adalah tanda pemisah antara Desa yang bersebelahan baik berupa batas alam maupun batas buatan.
8. Batas alam adalah unsur-unsur alami seperti gunung, sungai pantai, danau dan sebagainya, yang dinyatakan atau ditetapkan sebagai pantai, danau dan sebagainya, yang dinyatakan atau ditetapkan sebagai batas Desa.
9. Batas buatan adalah unsur-unsur buatan manusia seperti pilar batas, jalan, rel kereta api, saluran irigasi dan sebagainya yang dinyatakan atau ditetapkan sebagai batas Desa.
10. Batas Desa adalah pembatas wilayah administrasi pemerintahan antar Desa yang merupakan rangkaian titik-titik koordinat yang berada pada permukaan bumi dapat berupa tanda-tanda alam seperti gilir/punggung gunung/pegunungan (watershed), median sungai dan/atau unsur buatan cilapangan yang dituangkan dalam bentuk peta.
11. Penegasan batas Desa adalah proses penetapan batas Desa secara kartometrik di atas suatu peta dasar yang disepakati.
12. Peta batas Desa adalah peta yang menyajikan semua unsur batas dan unsur lainnya, seperti pilar batas, garis batas, toponimi perairan dan transportasi.
13. Skala adalah perbandingan ukuran jarak suatu unsur di atas peta dengan jarak unsur di muka bumi dan dinyatakan dengan besaran perbandingan.
14. Titik Kartometrik selanjutnya disingkat TK adalah titik koordinat penanda batas yang dibuat di atas peta kerja dan dilengkapi dengan kode unik, deskripsi, dan nilai koordinat.
15. Pilar Batas Utama yang selanjutnya disingkat PBU adalah pilar yang dipasang sebagai tanda batas antar Provinsi/Kabupaten/Kota yang diletakkan tepat pada batas antar Daerah Provinsi/Kabupaten/Kota.
16. Lintang Selatan yang selanjutnya disingkat LS adalah garis khayal yang digunakan untuk menentukan lokasi di belahan bumi bagian Selatan terhadap garis khatulistiwa.

17. Bujur Timur yang selanjutnya disingkat BT adalah garis khayal dibelahan bumi bagian Timur yang menghubungkan titik Kutub Utara dengan titik Kutub Selatan bumi.

## Pasal 2

Ruang lingkup dalam Peraturan Bupati ini, meliputi:

- a. batas wilayah;
- b. titik koordinat; dan
- c. peta batas Desa.

## BAB II BATAS WILAYAH

### Pasal 3

Batas wilayah administrasi Pemerintahan Desa Barugbug Kecamatan Jatisari, sebagai berikut :

- a. batas sebelah Utara : Desa Cirejag Kecamatan Jatisari;
- b. batas sebelah Timur : Kabupaten Subang;
- c. batas sebelah Selatan : Kabupaten Subang; dan
- d. batas sebelah Barat : Desa Pangulah Selatan Kecamatan Kota Baru dan Desa Situdam Kecamatan Jatisari.

### Pasal 4

Batas-batas wilayah administrasi Desa Barugbug sebagai berikut :

- a. Batas Desa Barugbug Kecamatan Jatisari dengan Desa Cirejag Kecamatan Jatisari sebelah Utara :
  1. Dimulai dari TK 32.13-32.15.14.2003-14.2005-000 dengan koordinat  $6^{\circ} 23' 21.873''$  LS dan  $107^{\circ} 32' 14.120''$  BT yang merupakan simpul batas antara Desa Cibarugbug dan Desa Cirejag Kecamatan Jatisari; dan
  2. Dilanjutkan mengarah ke selatan menyusuri irigasi sampai pada TK 32.15.14.2003-14.2005-14.2012-000 dengan koordinat  $6^{\circ} 23' 24.932''$  LS dan  $107^{\circ} 32' 11.242''$  BT yang terletak pada simpul batas antara Desa Barugbug, Desa Cirejag, dan Desa Situdam Kecamatan Jatisari.
- b. Batas Desa Barugbug Kecamatan Jatisari dengan Kabupaten Subang sebelah Timur dan sebelah Selatan sesuai Peraturan Menteri Dalam Negeri Nomor 23 Tahun 2014 Tentang Batas Daerah Kabupaten Karawang Dengan Kabupaten Subang Provinsi Jawa Barat.
- c. Batas Desa Barugbug Kecamatan Jatisari dengan Desa Pangulah Selatan Kecamatan Kota Baru sebelah Barat :
  1. Dimulai dari TK 32.15.14.2003-14.2012-25.2002-000 dengan koordinat  $6^{\circ} 24' 35,061''$  LS dan  $107^{\circ} 31' 35,579''$  BT yang merupakan simpul batas antara Desa Barugbug dan Desa Situdam Kecamatan Jatisari dengan Desa Pangulah Selatan Kecamatan Kota Baru; dan

2. Dilanjutkan mengarah ke barat daya menyusuri Kali Cilamaya sampai pada TK 32.13-32.15.14.2003-25.2002-000 dengan koordinat  $6^{\circ} 25' 4,865''$  LS dan  $107^{\circ} 31' 19,362''$  BT yang terletak pada simpul batas antara Kabupaten Subang dengan Desa Barugbug Kecamatan Jatisari dan Desa Pangulah Selatan Kecamatan Kota Baru.
- d. Batas Desa Barugbug Kecamatan Jatisari dengan Desa Situdam Kecamatan Jatisari sebelah Barat:
1. Dimulai dari TK 32.15.14.2003-14.2012-25.2002-000 dengan koordinat  $6^{\circ} 24' 35,061''$  LS dan  $107^{\circ} 31' 35,579''$  BT yang merupakan simpul batas antara Desa Barugbug dan Desa Situdam Kecamatan Jatisari dengan Desa Pangulah Selatan Kecamatan Kota Baru;
  2. Dilanjutkan mengarah ke timur laut menyusuri Kali Cilamaya sampai pada TK 32.15.14.2003-14.2012-001 dengan koordinat  $6^{\circ} 24' 29,837''$  LS dan  $107^{\circ} 31' 37,376''$  BT yang terletak pada rel kereta api;
  3. Dilanjutkan mengarah ke timur laut menyusuri Kali Cilamaya sampai pada TK 32.15.14.2003-14.2012-002 dengan koordinat  $6^{\circ} 23' 55,374''$  LS dan  $107^{\circ} 31' 44,161''$  BT yang terletak pada Bendungan Situdam;
  4. Dilanjutkan mengarah ke timur laut menyusuri Kali Cilamaya sampai pada TK 32.15.14.2003-14.2012-003 dengan koordinat  $6^{\circ} 23' 43,017''$  LS dan  $107^{\circ} 32' 1,131''$  BT yang terletak pada saluran air; dan
  5. Dilanjutkan mengarah ke timur laut menyusuri Kali Cilamaya sampai pada TK 32.15.14.2003-14.2005-14.2012-000 dengan koordinat  $6^{\circ} 23' 24,932''$  LS dan  $107^{\circ} 32' 11,242''$  BT yang terletak pada simpul batas antara Desa Barugbug, Desa Cirejag, dan Desa Situdam Kecamatan Jatisari.

### BAB III PETA BATAS DESA

#### Pasal 5

- (1) Penegasan Batas Desa sebagaimana dimaksud dalam Pasal 3 sampai dengan Pasal 4 yang dituangkan dalam bentuk daftar titik koordinat sebagaimana tercantum dalam Lampiran I yang merupakan bagian tidak terpisahkan dari Peraturan Bupati ini.
- (2) TK sebagaimana dimaksud dalam Pasal 3 sampai dengan Pasal 4 bersifat tetap dan tidak berubah akibat perubahan nama dusun, Desa, dan/atau Kecamatan.

#### Pasal 6

Penegasan Batas Desa sebagaimana dimaksud dalam Pasal 3 sampai dengan Pasal 4 merupakan penentuan batas wilayah Desa secara administrasi sehingga tidak mengubah, mengurangi, menambah atau menghapuskan luasan dan batas kawasan tertentu, hak atas tanah, hak ulayat, dan hak adat serta hak-hak lainnya pada masyarakat.

Pasal 7

Peta Batas Desa sebagaimana dimaksud dalam Pasal 3 sampai dengan Pasal 4 tercantum dalam Lampiran II yang merupakan bagian tidak terpisahkan dari Peraturan Bupati ini.

BAB IV  
KETENTUAN PERALIHAN

Pasal 8

Pemerintahan Daerah dan Pemerintahan Desa melakukan penyesuaian administrasi kependudukan dan hal-hal lain yang terkait di dalam wilayah batas Desa yang sudah dipetakan paling lambat 1 (satu) tahun sejak Peraturan Bupati Karawang ini diundangkan.

BAB V  
KETENTUAN PENUTUP

Pasal 9

Peraturan Bupati ini mulai berlaku pada tanggal diundangkan.

Agar setiap orang mengetahuinya, memerintahkan pengundangan Peraturan Bupati ini dengan penempatannya dalam Berita Daerah Kabupaten Karawang.

Ditetapkan di Karawang  
pada tanggal **7 Juli 2023**

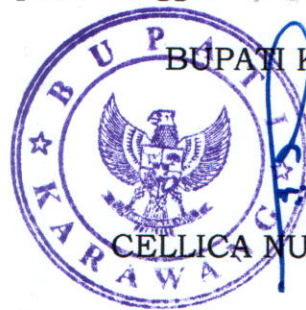

BUPATI KARAWANG,

CELICA MURRACHADIANA

Diundangkan di Karawang  
pada tanggal **7 Juli 2023**

SEKRETARIS DAERAH KABUPATEN  
KARAWANG,



ACEP JAMHURI

BERITA DAERAH KABUPATEN KARAWANG TAHUN 2023  
NOMOR **217** .



LAMPIRAN I  
 PERATURAN BUPATI KARAWANG  
 NOMOR **217** TAHUN 2023  
 TENTANG PETA BATAS DESA BARUGBUG KECAMATAN JATISARI

DAFTAR TITIK KARTOMETRIK BATAS DESA BARUGBUG

KODE DESA	NAMA DESA	NAMA TITIK KARTOMETRIK	KOORDINAT GEOGRAFIS		KOORDINAT UTM	
			BUJUR TIMUR	LINTANGSELATAN	X_BT	Y_LS
1	2	3	4	5	6	7
32.15.14.2003	BARUGBUG					
	Situdam	TK 32.15.14.2003-14.2012-25.2002-000	6° 24' 35,061" LS	107° 31' 35,579" BT	779484,87	9290813,37
		TK 32.15.14.2003-14.2012-001	6° 24' 29,837" LS	107° 31' 37,376" BT	779540,94	9290973,66
		TK 32.15.14.2003-14.2012-002	6° 23' 55,374" LS	107° 31' 44,161" BT	779754,76	9292031,88
		TK 32.15.14.2003-14.2012-003	6° 23' 43,017" LS	107° 32' 1,131" BT	780278,41	9292409,12
		TK 32.15.14.2003-14.2005-14.2012-000	6° 23' 24,932" LS	107° 32' 11,242" BT	780592,05	9292963,43
	Pangulah Selatan	TK 32.15.14.2003-14.2012-25.2002-000	6° 24' 35,061" LS	107° 31' 35,579" BT	779484,87	9290813,37
		TK 32.13-32.15.14.2003-25.2002-000	6° 25' 4,865" LS	107° 31' 19,362" BT	778981,75	9289899,76



BUPATI KARAWANG,

CELICA NURRACHADIANA



LAMPIRAN II  
 PERATURAN BUPATI KARAWANG  
 NOMOR 217 TAHUN 2023  
 TENTANG PETA BATAS DESA BARUGBUG KECAMATAN JATISARI

PETA BATAS DESA BARUGBUG

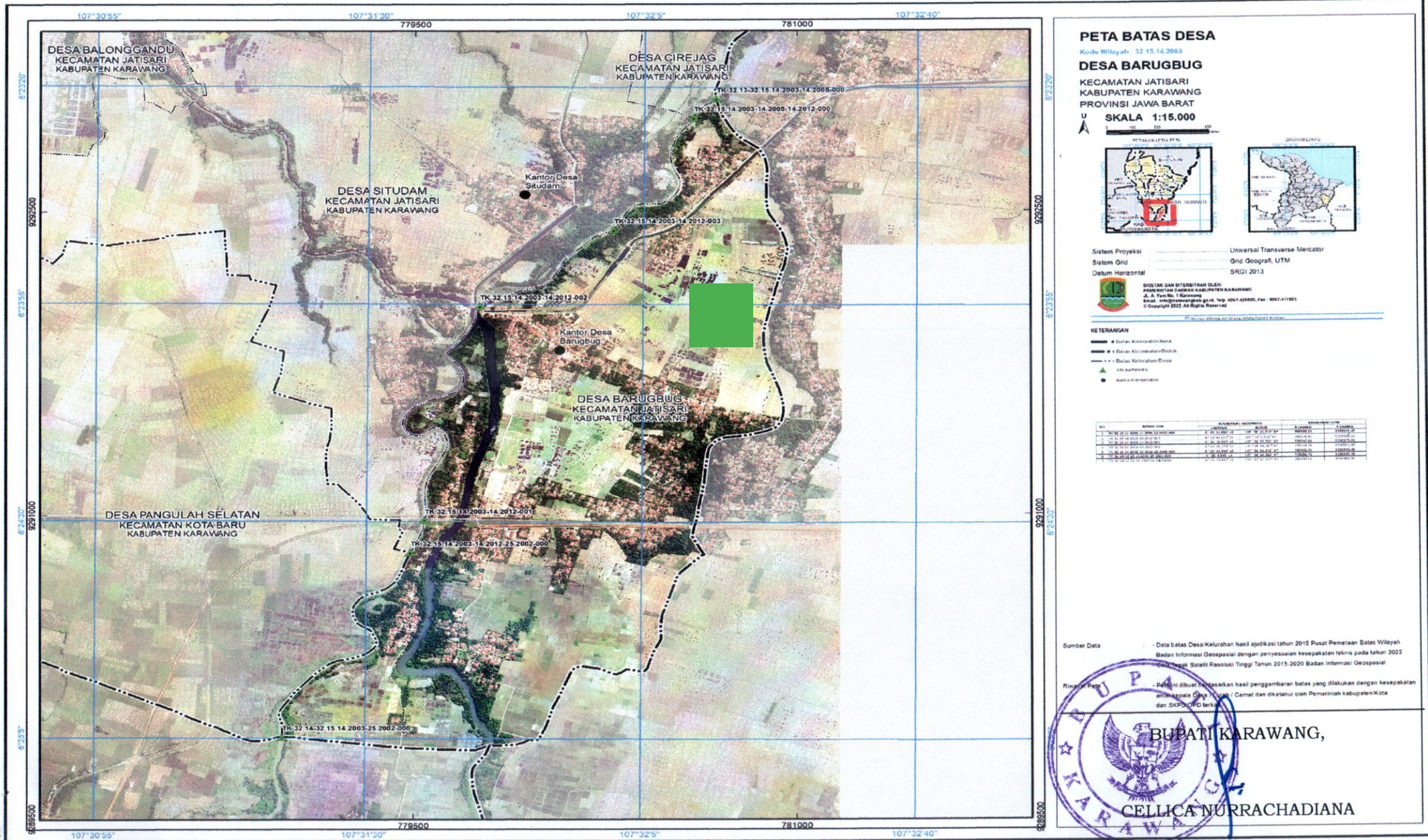

**PETA BATAS DESA**

Kode Wilayah : 32.15.14.2003  
**DESA BARUGBUG**

KECAMATAN JATISARI  
 KABUPATEN KARAWANG  
 PROVINSI JAWA BARAT

U  
**SKALA 1:15.000**



Sistem Proyeksi : Universal Transverse Mercator  
 Sistem Grid : Grid Geografi, UTM  
 Datum Horizontal : SRGI 2013

DIGITAK DAN DISTRIBUSIKAN OLEH:  
 PEMERINTAH KABUPATEN KARAWANG  
 A. A. Yan Bi, Sekretaris  
 Email : info@karawang.go.id, Telp : 0261-458800, Fax : 0261-419823  
 © Copyright 2023. All Rights Reserved.

- KETERANGAN**
- Batas Kecamatan/Kota
  - Batas Kecamatan/Desa
  - Batas Kelurahan/Desa
  - ▲ Kantor Desa
  - Kantor Kecamatan

No.	Nama Desa	KAWASAN PERSEKUTUAN		KAWASAN LAIN	
		Luas (Ha)	Populasi	Luas (Ha)	Populasi
1	Desa Barugbug	1.200,00	10.000	1.200,00	10.000
2	Desa Situdam	1.500,00	12.000	1.500,00	12.000
3	Desa Cirejag	1.800,00	15.000	1.800,00	15.000
4	Desa Balonggandu	2.000,00	18.000	2.000,00	18.000
5	Desa Pangulah Selatan	2.500,00	22.000	2.500,00	22.000

Sumber Data : Data batas Desa/Kelurahan hasil ajudikasi tahun 2015 Pusat Pemetaan Batas Wilayah Badan Informasi Geospasial dengan penyesuaian kesepakatan teknis pada tahun 2022 dan citra satelit resolusi tinggi tahun 2015-2020 Badan Informasi Geospasial

Revisi/Peta : Peta ini dibuat berdasarkan hasil penggambaran batas yang dilakukan dengan kesepakatan antara Kepala Desa/ Kepala Camat dan diketahui oleh Pemerintah Kabupaten/Kota dan SKPD/OPD terkait.

  
**BUPATI KARAWANG,**  
**CELICA NURRACHADIANA**