



BUPATI KARAWANG
PROVINSI JAWA BARAT

PERATURAN BUPATI KARAWANG
NOMOR 104 TAHUN 2023

TENTANG

PETA BATAS DESA MEKARBUANA KECAMATAN TEGALWARU

DENGAN RAHMAT TUHAN YANG MAHA ESA

BUPATI KARAWANG,

- Menimbang : a. bahwa dalam rangka tertib administrasi pemerintahan dan kepastian hukum terhadap batas wilayah administrasi Desa di Kabupaten Karawang, telah diselenggarakan penegasan batas Desa;
- b. bahwa berdasarkan ketentuan Pasal 17 ayat (2) Peraturan Menteri Dalam Negeri Nomor 45 Tahun 2016 tentang Pedoman Penetapan dan Penegasan Batas Desa, hasil penegasan batas Desa perlu disahkan dengan Peraturan Bupati;
- c. bahwa berdasarkan pertimbangan sebagaimana di maksud pada huruf a dan huruf b, perlu menetapkan Peraturan Bupati tentang Peta Batas Desa Mekarbuana Kecamatan Tegalwaru;
- Mengingat : 1. Undang-Undang Nomor 14 Tahun 1950 tentang Pembentukan Daerah-daerah Kabupaten dalam Lingkungan Propinsi Djawa Barat (Berita Negara Tahun 1950), sebagaimana telah diubah dengan Undang-Undang Nomor 4 Tahun 1968 tentang Pembentukan Kabupaten Purwakarta dan Kabupaten Subang dengan Mengubah Undang-Undang Nomor 14 Tahun 1950 tentang Pembentukan Daerah-daerah Kabupaten dalam Lingkungan Propinsi Djawa Barat (Lembaran Negara Republik Indonesia Tahun 1968 Nomor 31, Tambahan Lembaran negara Republik Indonesia Nomor 2851);
2. Undang-Undang Nomor 26 Tahun 2007 tentang Penataan Ruang (Lembaran Negara Republik Indonesia Tahun 2007 Nomor 68, Tambahan Lembaran Negara Republik Indonesia Nomor 4725) sebagaimana telah diubah beberapa kali terakhir dengan Undang-Undang Nomor 6 Tahun 2023 tentang Penetapan Peraturan Pemerintah Pengganti Undang-undang Nomor 2 Tahun 2022 tentang Cipta Kerja menjadi Undang-undang (Lembaran Negara Republik Indonesia Tahun 2023 Nomor 41, Tambahan Lembaran Negara Republik Indonesia Nomor 6856);

3. Undang-Undang Nomor 6 Tahun 2014 tentang Desa (Lembaran Negara Republik Indonesia Tahun 2014 Nomor 7, Tambahan Lembaran Negara Republik Indonesia Nomor 5495) sebagaimana telah diubah beberapa kali terakhir dengan Undang-Undang Nomor 6 Tahun 2023 tentang Penetapan Peraturan Pemerintah Pengganti Undang-undang Nomor 2 Tahun 2022 tentang Cipta Kerja menjadi Undang-undang (Lembaran Negara Republik Indonesia Tahun 2023 Nomor 41, Tambahan Lembaran Negara Republik Indonesia Nomor 6856);
4. Undang-Undang Nomor 23 Tahun 2014 tentang Pemerintahan Daerah (Lembaran Negara Republik Indonesia Tahun 2014 Nomor 244, Tambahan Lembaran Negara Republik Indonesia Nomor 5587) sebagaimana telah diubah beberapa kali terakhir dengan Undang-Undang Nomor 6 Tahun 2023 tentang Penetapan Peraturan Pemerintah Pengganti Undang-undang Nomor 2 Tahun 2022 tentang Cipta Kerja menjadi Undang-undang (Lembaran Negara Republik Indonesia Tahun 2023 Nomor 41, Tambahan Lembaran Negara Republik Indonesia Nomor 6856);
5. Peraturan Pemerintah Nomor 43 Tahun 2014 Tentang Peraturan Pelaksanaan Undang-Undang Nomor 6 Tahun 2014 tentang Desa (Lembaran Negara Republik Indonesia Tahun 2014 Nomor 123, Tambahan Lembaran Negara Republik Indonesia Nomor 5539), sebagaimana telah diubah beberapa kali terakhir dengan Peraturan Pemerintah Nomor 11 Tahun 2019 tentang Perubahan Kedua Atas Peraturan Pemerintah Nomor 43 Tahun 2014 tentang Peraturan Pelaksanaan Undang-Undang Nomor 6 Tahun 2014 Tentang Desa (Lembaran Negara Republik Indonesia Tahun 2019 Nomor 41, Tambahan Lembaran Negara Republik Indonesia Nomor 6321);
6. Peraturan Menteri Dalam Negeri Nomor 45 Tahun 2016 tentang Pedoman Penetapan dan Penegasan Batas Desa (Berita Negara Republik Indonesia Tahun 2016 Nomor 1038);
7. Peraturan Menteri Dalam Negeri Nomor 1 Tahun 2017 tentang Penataan Desa (Berita Negara Republik Indonesia Tahun 2017 Nomor 155);
8. Peraturan Menteri Dalam Negeri Nomor 58 Tahun 2021 tentang Kode, Data Wilayah Administrasi Pemerintahan, dan Pulau (Berita Negara Republik Indonesia Tahun 2021 Nomor 1391);
9. Peraturan Daerah Kabupaten Karawang Nomor 4 Tahun 2019 tentang Desa (Lembaran Daerah Kabupaten Karawang Tahun 2019 Nomor 4).

MEMUTUSKAN:

Menetapkan : PERATURAN BUPATI TENTANG PETA BATAS DESA MEKARBUANA KECAMATAN TEGALWARU.

BAB I
KETENTUAN UMUM

Pasal 1

Dalam Peraturan Bupati ini yang dimaksud dengan:

1. Daerah Kabupaten yang selanjutnya disebut Daerah adalah Kabupaten Karawang.

2. Pemerintah Daerah adalah Bupati sebagai unsur penyelenggara Pemerintah Daerah yang memimpin pelaksanaan urusan Pemerintahan yang menjadi kewenangan daerah otonom.
3. Bupati adalah bupati karawang.
4. Kecamatan adalah perangkat daerah yang dibentuk dalam rangka meningkatkan koordinasi penyelenggaraan pemerintahan, pelayanan publik, dan pemberdayaan masyarakat desa dan kelurahan.
5. Desa adalah Desa dan Desa adat atau yang disebut dengan nama lain, selanjutnya disebut desa, adalah kesatuan masyarakat hukum yang memiliki batas wilayah yang berwenang untuk mengatur dan mengurus urusan pemerintahan, kepentingan masyarakat setempat berdasarkan prakarsa masyarakat, hak asal usul dan/atau hak tradisional yang diakui dan dihormati dalam sistem Pemerintahan Negara Kesatuan Republik Indonesia.
6. Pemerintahan Desa adalah penyelenggaraan urusan pemerintahan dan kepentingan masyarakat setempat dalam sistem Pemerintahan Negara Kesatuan Republik Indonesia.
7. Batas Desa adalah tanda pemisah antara Desa yang bersebelahan baik berupa batas alam maupun batas buatan.
8. Batas alam adalah unsur-unsur alami seperti gunung, sungai pantai, danau dan sebagainya, yang dinyatakan atau ditetapkan sebagai pantai, danau dan sebagainya, yang dinyatakan atau ditetapkan sebagai batas Desa.
9. Batas buatan adalah unsur-unsur buatan manusia seperti pilar batas, jalan, rel kereta api, saluran irigasi dan sebagainya yang dinyatakan atau ditetapkan sebagai batas Desa.
10. Batas Desa adalah pembatas wilayah administrasi pemerintahan antar Desa yang merupakan rangkaian titik-titik koordinat yang berada pada permukaan bumi dapat berupa tanda-tanda alam seperti gilir/punggung gunung/pegunungan (watershed), median sungai dan/atau unsur buatan cilapangan yang dituangkan dalam bentuk peta.
11. Penegasan batas Desa adalah proses penetapan batas Desa secara kartometrik di atas suatu peta dasar yang disepakati.
12. Peta batas Desa adalah peta yang menyajikan semua unsur batas dan unsur lainnya, seperti pilar batas, garis batas, toponimi perairan dan transportasi.
13. Skala adalah perbandingan ukuran jarak suatu unsur di atas peta dengan jarak unsur di muka bumi dan dinyatakan dengan besaran perbandingan.
14. Titik Kartometrik selanjutnya disingkat TK adalah titik koordinat penanda batas yang dibuat di atas peta kerja dan dilengkapi dengan kode unik, deskripsi, dan nilai koordinat.
15. Pilar Batas Utama yang selanjutnya disingkat PBU adalah pilar yang dipasang sebagai tanda batas antar Provinsi/Kabupaten/Kota yang diletakkan tepat pada batas antar Daerah Provinsi/Kabupaten/Kota.
16. Lintang Selatan yang selanjutnya disingkat LS adalah garis khayal yang digunakan untuk menentukan lokasi di belahan bumi bagian Selatan terhadap garis khatulistiwa.

17. Bujur Timur yang selanjutnya disingkat BT adalah garis khayal dibelahan bumi bagian Timur yang menghubungkan titik Kutub Utara dengan titik Kutub Selatan bumi.

Pasal 2

Ruang lingkup dalam Peraturan Bupati ini, meliputi:

- a. batas wilayah;
- b. titik koordinat; dan
- c. peta batas Desa.

BAB II BATAS WILAYAH

Pasal 3

Batas wilayah administrasi Pemerintahan Desa Mekarbuana Kecamatan Tegalwaru, sebagai berikut :

- a. batas sebelah Utara : Desa Wargasetra Kecamatan Tegalwaru dan Desa Cintalaksana Kecamatan Tegalwaru;
- b. batas sebelah Timur : Desa Cintalaksana Kecamatan Tegalwaru;
- c. batas sebelah Selatan : Kabupaten Purwakarta; dan
- d. batas sebelah Barat : Desa Medalsari Kecamatan Pangkalan, Desa Cigunungsari Kecamatan Tegalwaru, dan Desa Wargasetra Kecamatan Tegalwaru.

Pasal 4

Batas Wilayah Desa Mekarbuana Kecamatan Tegalwaru adalah sebagai berikut :

- a. Batas antara Desa Mekarbuana Kecamatan Tegalwaru dengan Desa Wargasetra Kecamatan Tegalwaru:
 1. Dimulai dari TK 32.15.28.2002-28.2003-28.2004-000 dengan koordinat $6^{\circ} 31' 33,317''$ LS dan $107^{\circ} 13' 58,635''$ BT sebagai simpul batas antara Desa Wargasetra, Desa Mekarbuana, dan Desa Cintalaksana Kecamatan Tegalwaru;
 2. Selanjutnya ke arah barat daya mengikuti saluran irigasi hingga bertemu Sungai Cigentis yang terletak pada TK 32.15.28.2002-28.2003-001 dengan koordinat $6^{\circ} 31' 44,934''$ LS dan $107^{\circ} 13' 45,638''$ BT;
 3. Selanjutnya ke arah barat daya mengikuti Sungai Cigentis hingga bertemu sawah yang terletak pada TK 32.15.28.2002-28.2003-002 dengan koordinat $6^{\circ} 31' 56,903''$ LS dan $107^{\circ} 13' 49,327''$ BT;
 4. Selanjutnya ke arah barat laut mengikuti persawahan hingga bertemu Jalan Cipaga yang terletak pada TK 32.15.28.2002-28.2003-003 dengan koordinat $6^{\circ} 31' 57,552''$ LS dan $107^{\circ} 13' 31,027''$ BT;

5. Selanjutnya ke arah selatan mengikuti Jalan Cipaga hingga bertemu hutan yang terletak pada TK 32.15.28.2002-28.2003-004 dengan koordinat $6^{\circ} 32' 17,799''$ LS dan $107^{\circ} 13' 31,805''$ BT; dan
 6. Selanjutnya ke arah selatan melewati hutan hingga bertemu simpul batas antara Desa Cigunungsari, Desa Wargasetra, dan Desa Mekarbuana Kecamatan Tegalwaru yang terletak pada TK 32.15.28.2001-28.2002-28.2003-000 dengan koordinat $6^{\circ} 33' 32,317''$ LS dan $107^{\circ} 12' 51,513''$ BT.
- b. Batas antara Desa Mekarbuana Kecamatan Tegalwaru dengan Desa Cintelaksana Kecamatan Tegalwaru:
1. Dimulai dari TK 32.15.28.2002-28.2003-28.2004-000 dengan koordinat $6^{\circ} 31' 33,317''$ LS dan $107^{\circ} 13' 58,635''$ BT sebagai simpul batas antara Desa Wargasetra, Desa Mekarbuana, dan Desa Cintelaksana Kecamatan Tegalwaru;
 2. Selanjutnya ke arah tenggara mengikuti Jalan Cigeutis hingga bertemu Sungai Cijati yang terletak pada TK 32.15.28.2003-28.2004-001 dengan koordinat $6^{\circ} 32' 17,179''$ LS dan $107^{\circ} 14' 6,477''$ BT;
 3. Selanjutnya ke arah tenggara mengikuti Sungai Cijati hingga bertemu kebun yang terletak pada TK 32.15.28.2003-28.2004-002 dengan koordinat $6^{\circ} 32' 35,555''$ LS dan $107^{\circ} 14' 17,223''$ BT;
 4. Selanjutnya ke arah barat daya melewati kebun hingga bertemu Jalan Batu yang terletak pada TK 32.15.28.2003-28.2004-003 dengan koordinat $6^{\circ} 32' 39,940''$ LS dan $107^{\circ} 14' 15,658''$ BT; dan
 5. Selanjutnya ke arah barat daya mengikuti Jalan Batu hingga bertemu simpul batas antara Kabupaten Purwakarta dengan Desa Mekarbuana dan Desa Cintelaksana Kecamatan Tegalwaru yang terletak pada TK 32.14-32.15.28.2003-28.2004-000 dengan koordinat $6^{\circ} 33' 31,942''$ LS dan $107^{\circ} 15' 31,242''$ BT.
- c. Batas antara Desa Mekarbuana Kecamatan Tegalwaru dengan Desa Medalsari Kecamatan Pangkalan:
1. Dimulai dari TK 32.15.02.2008-28.2001-28.2003-000 dengan koordinat $6^{\circ} 33' 49,261''$ LS dan $107^{\circ} 11' 59,100''$ BT sebagai simpul batas antara Desa Medalsari Kecamatan Pangkalan dengan Desa Mekarbuana, dan Desa Cigunungsari Kecamatan Tegalwaru;
 2. Selanjutnya ke arah barat daya mengikuti Sungai Cisulah hingga bertemu hutan yang terletak pada TK 32.15.02.2008-28.2003-001 dengan koordinat $6^{\circ} 33' 56,434''$ LS dan $107^{\circ} 11' 35,236''$ BT;
 3. Selanjutnya ke arah selatan melewati hutan hingga bertemu Sungai Cibeet yang terletak pada TK 32.15.02.2008-28.2003-002 dengan koordinat $6^{\circ} 34' 14,146''$ LS dan $107^{\circ} 11' 33,286''$ BT; dan
 4. Selanjutnya ke arah barat laut mengikuti Sungai Cibeet hingga bertemu simpul batas antara Kabupaten Bogor dengan Desa Medalsari Kecamatan Pangkalan, dan Desa Mekarbuana Kecamatan Tegalwaru yang terletak pada TK 32.01-32.15.02.2008-28.2003-000 dengan koordinat $6^{\circ} 34' 8,599''$ LS dan $107^{\circ} 11' 27,907''$ BT.

- d. Batas antara Desa Mekarbuana Kecamatan Tegalwaru dengan Desa Cigunungsari Kecamatan Tegalwaru:
1. Dimulai dari TK 32.15.28.2001-28.2002-28.2003-000 dengan koordinat $6^{\circ} 33' 32,317''$ LS dan $107^{\circ} 12' 51,513''$ BT sebagai simpul batas antara Desa Cigunungsari, Desa Wargasetra dan Desa Mekarbuana Kecamatan Tegalwaru; dan
 2. Selanjutnya ke arah tenggara melewati hutan hingga bertemu simpul batas antara Desa Medalsari Kecamatan Pangkalan dengan Desa Mekarbuana, dan Desa Cigunungsari Kecamatan Tegalwaru yang terletak pada TK 32.15.02.2008-28.2001-28.2003-000 dengan koordinat $6^{\circ} 33' 49,261''$ LS dan $107^{\circ} 11' 59,100''$ BT. BT.

BAB III PETA BATAS DESA

Pasal 5

- (1) Penegasan Batas Desa sebagaimana dimaksud dalam Pasal 3 sampai dengan Pasal 4 yang dituangkan dalam bentuk daftar titik kartometrik sebagaimana tercantum dalam Lampiran I yang merupakan bagian tidak terpisahkan dari Peraturan Bupati ini.
- (2) TK sebagaimana dimaksud dalam Pasal 3 sampai dengan Pasal 4 bersifat tetap dan tidak berubah akibat perubahan nama dusun, Desa, dan/atau Kecamatan.

Pasal 6

Penegasan Batas Desa sebagaimana dimaksud dalam Pasal 3 sampai dengan Pasal 4 merupakan penentuan batas wilayah Desa secara administrasi sehingga tidak mengubah, mengurangi, menambah atau menghapuskan luasan dan batas kawasan tertentu, hak atas tanah, hak ulayat, dan hak adat serta hak-hak lainnya pada masyarakat.

Pasal 7

Peta Batas Desa sebagaimana dimaksud dalam Pasal 3 sampai dengan Pasal 4 tercantum dalam Lampiran II yang merupakan bagian tidak terpisahkan dari Peraturan Bupati ini.

BAB IV KETENTUAN PERALIHAN

Pasal 8

Pemerintahan Daerah dan Pemerintahan Desa melakukan penyesuaian administrasi kependudukan dan hal-hal lain yang terkait di dalam wilayah batas Desa yang sudah dipetakan paling lambat 1 (satu) tahun sejak Peraturan Bupati ini diundangkan.

BAB V
KETENTUAN PENUTUP

Pasal 9

Peraturan Bupati ini mulai berlaku pada tanggal diundangkan.

Agar setiap orang mengetahuinya, memerintahkan pengundangan Peraturan Bupati ini dengan penempatannya dalam Berita Daerah Kabupaten Karawang.

Ditetapkan di Karawang
pada tanggal **12 Mei 2023**



CELLICA NURRACHADIANA

Diundangkan di Karawang
pada tanggal **12 Mei 2023**

SEKRETARIS DAERAH KABUPATEN
KARAWANG,



ACEP JAMHURI

BERITA DAERAH KABUPATEN KARAWANG TAHUN 2023
NOMOR **103** .

LAMPIRAN I
 PERATURAN BUPATI KARAWANG
 NOMOR 104 TAHUN 2023
 TENTANG PETA BATAS DESA MEKARBUANA KECAMATAN TEGALWARU

DAFTAR TITIK KARTOMETRIK BATAS DESA MEKARBUANA

KODE DESA	NAMA DESA	NAMA TITIK KARTOMETRIK	KOORDINAT GEOGRAFIS		KOORDINAT UTM ZONA 48 S	
			BUJUR TIMUR	LINTANG SELATAN	X_BT	Y_LS
1	2	3	4	5	6	7
32.15.28.2003	MEKARBUANA	TK 32.15.28.2002-28.2003-28.2004-000	107° 13' 58,635" BT	6° 31' 33,317" LS	746933,9108	9278111,275
		TK 32.15.28.2002-28.2003-001	107° 13' 45,638" BT	6° 31' 44,934" LS	746532,8819	9277756,072
		TK 32.15.28.2002-28.2003-002	107° 13' 49,327" BT	6° 31' 56,903" LS	746644,6421	9277387,771
		TK 32.15.28.2002-28.2003-003	107° 13' 31,027" BT	6° 31' 57,552" LS	746082,1368	9277370,308
		TK 32.15.28.2002-28.2003-004	107° 13' 31,805" BT	6° 32' 17,799" LS	746103,3035	9276748,007
		TK 32.15.28.2001-28.2002-28.2003-000	107° 12' 51,513" BT	6° 33' 32,317" LS	744854,9249	9274463,585
		TK 32.15.02.2008-28.2001-28.2003-000	107° 11' 59,100" BT	6° 33' 49,261" LS	743241,9225	9273950,006
		TK 32.15.02.2008-28.2003-001	107° 11' 35,236" BT	6° 33' 56,434" LS	742507,588	9273732,804
		TK 32.15.02.2008-28.2003-002	107° 11' 33,286" BT	6° 34' 14,146" LS	742445,2786	9273188,819
		TK 32.01-32.15.02.2008-28.2003-000	107° 11' 27,907" BT	6° 34' 8,599" LS	742280,7276	9273359,98
		TK 32.14-32.15.28.2003-28.2004-000	107° 15' 31,242" BT	6° 33' 31,942" LS	749763,6987	9274453,227
		TK 32.15.28.2003-28.2004-003	107° 14' 15,658" BT	6° 32' 39,940" LS	747448,0034	9276061,654
		TK 32.15.28.2003-28.2004-002	107° 14' 17,223" BT	6° 32' 35,555" LS	747496,6797	9276196,201

KODE DESA	NAMA DESA	NAMA TITIK KARTOMETRIK	KOORDINAT GEOGRAFIS		KOORDINAT UTM ZONA 48 S	
			BUJUR TIMUR	LINTANG SELATAN	X_BT	Y_LS
1	2	3	4	5	6	7
32.15.28.2003	MEKARBUANA	TK 32.15.28.2003-28.2004-001	107° 14' 6,477" BT	6° 32' 17,179" LS	747168,9484	9276762,34



BUPATI KARAWANG,

CELICA NURRACHADIANA

LAMPIRAN II
 PERATURAN BUPATI KARAWANG
 NOMOR 104 TAHUN 2023
 TENTANG PETA BATAS DESA MEKARBUANA KECAMATAN TEGALWARU

PETA BATAS DESA MEKARBUANA

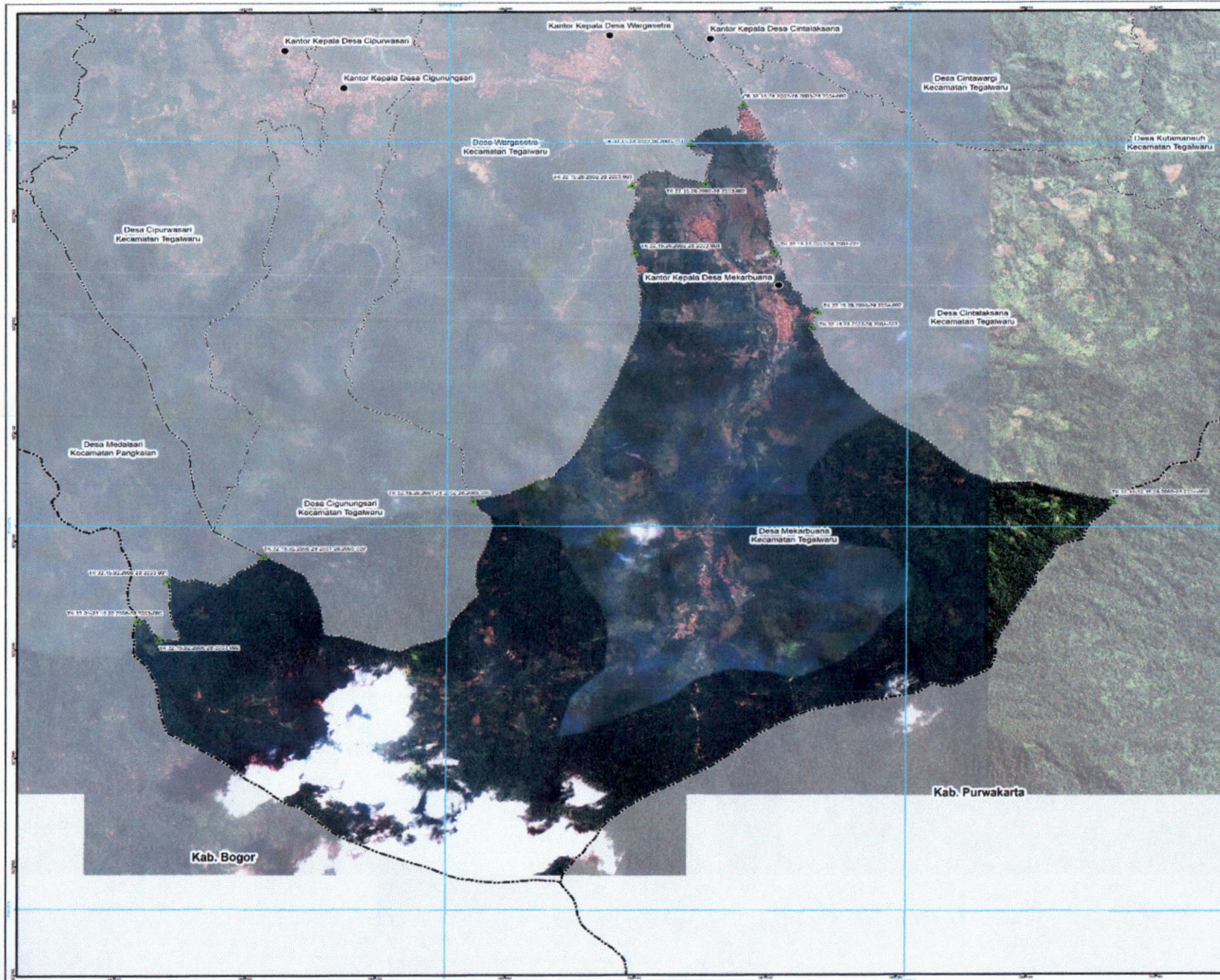

PETA BATAS DESA

Kode Wilayah : 32.16.26.2003
DESA MEKARBUANA
 KECAMATAN TEGALWARU
 KABUPATEN KARAWANG
 PROVINSI JAWA BARAT

U
 SKALA 1:31.000



Sistem Proyeksi : Transverse Mercator
 Sistem Grid : Grid Geografi dan Grid Universal Transverse Mercator
 Datum Horizontal : SRGI 2013

PEMERINTAH KABUPATEN KARAWANG
 Jl. A. Yani No.1 Karawang
 Email: info@karawangkab.go.id, Telp. 026-7429800, Fax: 0267-411923
 © Copyright 2022. All Rights Reserved.

- KETERANGAN**
- Titik Kartometrik
 - Fasilitas Umum dan Bangunan Lainnya
 - Batas Negara
 - Batas Provinsi
 - Batas Kabupaten/Kota
 - Batas Kecamatan
 - Batas Desa/Kelurahan

Daftar Titik Kartometrik

NO	TITIK KARTOMETRIK	KORDINAT GEODESI		ALTIMETRI (m)	KETERANGAN
		UTARA	TIMUR		
1	14 22 13.49 2002 23 2023 902	10 22 13.49 2002 23 2023 902	101 57 15 58 7002 18 7002 407	101.57	Titik Kartometrik
2	14 22 13.49 2002 23 2023 902	10 22 13.49 2002 23 2023 902	101 57 15 58 7002 18 7002 407	101.57	Titik Kartometrik
3	14 22 13.49 2002 23 2023 902	10 22 13.49 2002 23 2023 902	101 57 15 58 7002 18 7002 407	101.57	Titik Kartometrik
4	14 22 13.49 2002 23 2023 902	10 22 13.49 2002 23 2023 902	101 57 15 58 7002 18 7002 407	101.57	Titik Kartometrik
5	14 22 13.49 2002 23 2023 902	10 22 13.49 2002 23 2023 902	101 57 15 58 7002 18 7002 407	101.57	Titik Kartometrik
6	14 22 13.49 2002 23 2023 902	10 22 13.49 2002 23 2023 902	101 57 15 58 7002 18 7002 407	101.57	Titik Kartometrik
7	14 22 13.49 2002 23 2023 902	10 22 13.49 2002 23 2023 902	101 57 15 58 7002 18 7002 407	101.57	Titik Kartometrik
8	14 22 13.49 2002 23 2023 902	10 22 13.49 2002 23 2023 902	101 57 15 58 7002 18 7002 407	101.57	Titik Kartometrik
9	14 22 13.49 2002 23 2023 902	10 22 13.49 2002 23 2023 902	101 57 15 58 7002 18 7002 407	101.57	Titik Kartometrik
10	14 22 13.49 2002 23 2023 902	10 22 13.49 2002 23 2023 902	101 57 15 58 7002 18 7002 407	101.57	Titik Kartometrik



Batas Peta : - Cita Topik Satelit Resolusi Tinggi Oktober tahun 2015 - 2020
 - Data batas desa tahun 2015 yang diupdate tahun 2015. Hasil Pemetaan Hasil Wilayah Badan Informasi Geospasial dengan pemrosesan komputerisasi keluas pada tahun 2022
 Rujukan Peta : Peta ini dibuat berdasarkan hasil penggambaran batas yang dilakukan berdasarkan koordinasi antar Kepala Desa/ Lurah Camat dan dibuktikan oleh Pemerintah Daerah Kabupaten/Kota dan DPRD/DPD Mewak.