



BUPATI BELITUNG TIMUR  
PROVINSI KEPULAUAN BANGKA BELITUNG  
PERATURAN BUPATI BELITUNG TIMUR  
NOMOR 35 TAHUN 2020

TENTANG

PERUBAHAN ATAS PERATURAN BUPATI BELITUNG TIMUR  
NOMOR 33 TAHUN 2018 TENTANG PETA JABATAN PERANGKAT DAERAH  
BUPATI BELITUNG TIMUR,

- Menimbang : a. bahwa dalam rangka perubahan struktur organisasi pada beberapa Perangkat Daerah di lingkungan Pemerintah Kabupaten Belitung Timur, sehingga perlu dilakukan perubahan peta jabatan;
- b. berdasarkan pertimbangan sebagaimana dimaksud dalam huruf a, perlu membentuk Peraturan Bupati tentang Perubahan Atas Peraturan Bupati Belitung Timur Nomor 33 Tahun 2018 tentang Peta Jabatan Perangkat Daerah;
- Mengingat : 1. Undang-Undang Nomor 5 Tahun 2003 tentang Pembentukan Kabupaten Bangka Selatan, Kabupaten Bangka Tengah, Kabupaten Bangka Barat dan Kabupaten Belitung Timur di Provinsi Kepulauan Bangka Belitung (Lembaran Negara Republik Indonesia Tahun 2003 Nomor 25, Tambahan Lembaran Negara Republik Indonesia Nomor 4268);
2. Undang-Undang Nomor 23 Tahun 2014 tentang Pemerintahan Daerah (Lembaran Negara Republik Indonesia Tahun 2014 Nomor 244, Tambahan Lembaran Negara Republik Indonesia Nomor 5587) sebagaimana telah diubah beberapa kali terakhir dengan Undang-Undang Nomor 9 Tahun 2015 tentang Perubahan Kedua Atas Undang-Undang Nomor 23 Tahun 2014 tentang Pemerintahan Daerah (Lembaran Negara Republik Indonesia Tahun 2015 Nomor 58, Tambahan Lembaran Negara Republik Indonesia Nomor 5679);
3. Peraturan Pemerintah Nomor 18 Tahun 2016 tentang Perangkat Daerah (Lembaran Negara Republik Indonesia Tahun 2016 Nomor 114, Tambahan Lembaran Negara Republik Indonesia Nomor 5887);
4. Peraturan Daerah Kabupaten Belitung Timur Nomor 10 Tahun 2016 tentang Pembentukan dan Susunan Perangkat Daerah (Lembaran Daerah Kabupaten Belitung Timur Tahun 2016 Nomor 10, Tambahan Lembaran Daerah Kabupaten Belitung Nomor 43) sebagaimana telah diubah dengan Peraturan Daerah Kabupaten Belitung Timur Nomor 13 Tahun 2017 tentang Perubahan Atas Peraturan Daerah Kabupaten Belitung Timur Nomor 10 Tahun 2016 tentang Pembentukan dan Susunan Perangkat Daerah (Lembaran Daerah Kabupaten Belitung Timur Tahun 2017 Nomor 13, Tambahan Lembaran Daerah Kabupaten Belitung Nomor 61);
5. Peraturan Bupati Belitung Timur Nomor 33 Tahun 2018 tentang Peta Jabatan Perangkat Daerah (Berita Daerah Kabupaten Belitung Timur Tahun 2018 Nomor 33);

MEMUTUSKAN:

Menetapkan : PERATURAN BUPATI TENTANG PERUBAHAN ATAS PERATURAN BUPATI BELITUNG TIMUR NOMOR 33 TAHUN 2018 TENTANG PETA JABATAN PERANGKAT DAERAH.

PASAL I

Beberapa ketentuan dalam Peraturan Bupati Belitung Timur Nomor 33 Tahun 2018 tentang Peta Jabatan Perangkat Daerah (Berita Daerah Kabupaten Belitung Timur Tahun 2018 Nomor 33) diubah sehingga berbunyi sebagai berikut:

1. Diantara Pasal 4 dan Pasal 5 ditambah 1 (satu) Pasal, yakni Pasal 4A sehingga berbunyi sebagai berikut:

Pasal 4A

Kelas Jabatan Administrasi sebagaimana tercantum dalam peta jabatan mulai berlaku apabila telah divalidasi oleh Menteri Pendayagunaan Aparatur Negara Republik Indonesia dan Reformasi Birokrasi sesuai ketentuan peraturan perundang-undangan.

2. Ketentuan Lampiran I, Lampiran II, Lampiran V, Lampiran VIII, Lampiran XIV, Lampiran XV, Lampiran XVI, Lampiran XVII, Lampiran XVIII, Lampiran XIX, Lampiran XXI, Lampiran XXII, dan Lampiran XXXI diubah sebagaimana tercantum dalam Lampiran yang merupakan bagian tidak terpisahkan dari Peraturan Bupati ini.

PASAL II

Peraturan Bupati ini mulai berlaku pada tanggal diundangkan.

Agar setiap orang mengetahuinya, memerintahkan pengundangan Peraturan Bupati ini dengan penempatannya dalam Berita Daerah Kabupaten Belitung Timur.

Ditetapkan di Manggar  
pada tanggal 10 Juli 2020  
BUPATI BELITUNG TIMUR,

ttd  
YUSLIH IHZA

Diundangkan di Manggar  
pada tanggal 10 Juli 2020

SEKRETARIS DAERAH  
KABUPATEN BELITUNG TIMUR,

ttd

IKHWAN FAHROZI

BERITA DAERAH KABUPATEN BELITUNG TIMUR TAHUN 2020 NOMOR 35

Salinan sesuai dengan aslinya  
Kepala Bagian Hukum,



SUHARMAN, S.H.  
NIP. 19750331 200604 1 005

**PETA JABATAN SEKRETARIAT DAERAH  
KABUPATEN BELITUNG TIMUR**

LAMPIRAN I  
PERATURAN BUPATI BELITUNG TIMUR  
NOMOR 35 TAHUN 2020  
TENTANG  
PERUBAHAN ATAS PERATURAN BUPATI BELITUNG TIMUR  
NOMOR 33 TAHUN 2018 TENTANG PETA JABATAN PERANGKAT  
DAERAH KABUPATEN BELITUNG TIMUR

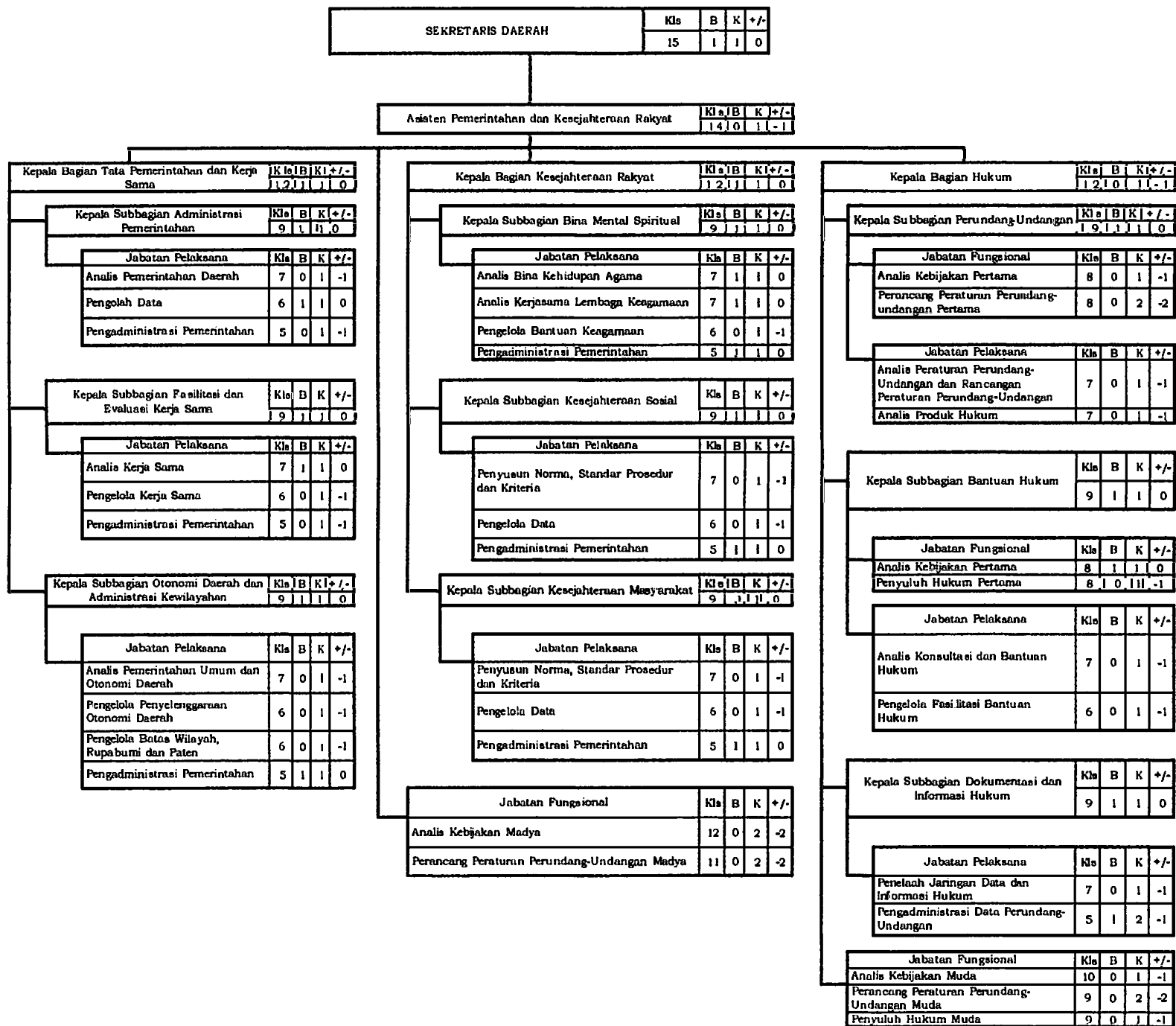

SEKRETARIS DAERAH				
Kls	B	K	+/-	
15	1	1	0	

Asisten Bidang Perekonomian dan Pembangunan				
Kls	B	K	+/-	
12	1	1	0	

Kepala Bagian Perekonomian, Pembangunan dan Sumber Daya Alam				
Kls	B	K	+/-	
1	2	1	0	

Kepala Subbagian Pengendalian dan Distribusi Perekonomian serta Sumber Daya Alam				
Kls	B	K	+/-	
9	1	1	0	

Jabatan Pelaksana				
Kls	B	K	+/-	
7	0	1	-1	
Analisis Perekonomian				
6	0	1	-1	
Pengolah Data Statistik				
6	0	1	-1	

Kepala Subbagian Perencanaan dan Pengawasan Ekonomi Mikro Kecil				
Kls	B	K	+/-	
9	1	1	0	

Jabatan Pelaksana				
Kls	B	K	+/-	
7	0	1	-1	
Analisis Ekonomi Kreatif				
7	0	1	-1	
Penyusun Rencana Pelayanan Usaha Mikro, Kecil dan Menengah				
6	0	1	-1	
Pengolah Data Bimbingan Pengawasan				

Kepala Subbagian Administrasi Pembangunan				
Kls	B	K	+/-	
9	1	1	0	

Jabatan Pelaksana				
Kls	B	K	+/-	
7	0	1	-1	
Analisis Program Pembangunan				
7	0	1	-1	
Penyusun Norma, Standar Prosedur dan Kriteria				
7	0	1	-1	

Kepala Bagian Pengadaan Barang dan Jasa				
Kls	B	K	+/-	
12	1	1	0	

Kepala Subbagian Pengelolaan Barang/Jasa				
Kls	B	K	+/-	
9	1	1	0	

Jabatan Fungsional				
Kls	B	K	+/-	
8	0	26	-26	
Pengelola Pengadaan Barang dan Jasa Pertama				

Jabatan Pelaksana				
Kls	B	K	+/-	
7	0	1	-1	
Analisis Perencanaan Strategis				
6	0	6	-6	
Pengelola Kegiatan Survey dan Perencanaan				

Kepala Subbagian Pengelolaan Layanan Pengadaan Secara Elektronik				
Kls	B	K	+/-	
9	1	1	0	

Jabatan Pelaksana				
Kls	B	K	+/-	
7	0	1	-1	
Analisis Data dan Informasi				
6	0	2	-2	
Pengelola Sistem dan Jaringan				
6	0	2	-2	
Pengelola Layanan Pengadaan Secara Elektronik				
5	1	2	-1	
Pengadministrasian Layanan Pengadaan Secara Elektronik				

Kepala Subbagian Pembinaan dan Advokasi Pengadaan Barang/Jasa				
Kls	B	K	+/-	
9	1	1	0	

Jabatan Fungsional				
Kls	B	K	+/-	
8	0	2	-2	
Analisis Kebijakan Pertama				

Jabatan Pelaksana				
Kls	B	K	+/-	
7	0	2	-2	
Penyusun Laporan Kebijakan				
6	0	3	-3	
Pengolah Data				
6	1	1	0	
Pengelola Bimbingan Teknis Standardisasi Kompetensi				

Jabatan Fungsional				
Kls	B	K	+/-	
9	0	5	-5	
Pengelola Barang dan Jasa Muda				
10	0	1	-1	
Analisis Kebijakan Muda				

Jabatan Fungsional				
Kls	B	K	+/-	
11	0	5	-5	
Pengelola Barang dan Jasa Madya				
12	0	1	-1	
Analisis Kebijakan Madya				



**BILIKERTAHAN BARBAR**

Kls	B	K	+/
14	1	1	0

Asisten Bidang Administrasi Umum		Kls	B	K	+/
Kepala Bagian Umum		12	1	1	0
Kepala Subbagian Tata Usaha Pimpinan, Staf Ahli dan Pengawasan		9	1	1	0
Jabatan Fungsional		Kls	B	K	+/
Analis Kebijakan Pertama		8	0	1	-1
Analis Kebijakan Pertama		8	0	3	-3
Analis Kebijakan Lanjutan		7	0	5	-5
Analis Kebijakan Lanjutan		6	3	5	-2
Jabatan Pelaksana		Kls	B	K	+/
Belkadir		6	0	3	-3
Pengelola Kepegawaian		0	0	1	-1
Pengelola Pelebaran Dinas		6	0	2	-2
Pengadministrasian Kepegawaian		5	0	2	-2
Pengadministrasian Umum		5	1	26	-24
Kepala Subbagian Pelayanan Publik dan Tata Laksana		Kls	B	K	+/
Analis Organisasi dan Tata Laksana		7	0	1	-1
Analis Pelayanan Publik		7	0	1	-1
Analis Data Tata Organisasi dan Tata Laksana		6	0	1	-1
Kepala Subbagian Pembinaan Kinerja dan Reformasi Birokrasi		Kls	B	K	+/
Analis Kebijakan Pertama		0	0	1	-1
Jabatan Pelaksana		Kls	B	K	+/
Analis Laporan Akuntabilitas Kinerja		7	1	1	0
Analis Kinerja		7	0	1	-1
Pengelola Akuntabilitas		6	0	1	-1
Kepala Subbagian Pembinaan Mutu		Kls	B	K	+/
Analis Kelembagaan Mutu		10	0	2	-2
Analis Kelembagaan Mutu		9	0	1	-1
Kepala Bagian Keuangan dan Perencanaan		Kls	B	K	+/
Kepala Subbagian Keuangan		9	0	1	-1
Jabatan Pelaksana		Kls	B	K	+/
Benabara		7	1	1	0
Pengelola Keuangan Pengadministrasian Keuangan		5	3	6	-3
Kepala Subbagian Perencanaan dan Pelaporan		Kls	B	K	+/
Kepala Subbagian Perencanaan dan Pelaporan		9	0	1	-1
Jabatan Fungsional		Kls	B	K	+/
Pranata Komputer Bertarif		8	0	2	-2
Pranata Komputer Pelaksana Lanjutan		8	0	2	-2
Pranata Komputer Pelaksana Lanjutan		7	0	3	-3
Jabatan Pelaksana		Kls	B	K	+/
Pranata H		7	0	1	-1
A. Ruang Kotulin		6	0	1	-1
Pranata Dokumentasi		6	0	1	-1
Pranata		6	0	1	-1
Manajemen Pelaporan		6	0	1	-1
Kepala Subbagian Protokol dan Komunikasi Pimpinan		Kls	B	K	+/
Kepala Subbagian Protokol		9	0	1	-1
Jabatan Pelaksana		Kls	B	K	+/
Perapat Asisten		7	0	1	-1
Asisten		6	0	2	-2
Perugas Protokol		6	2	6	-4
Kepala Subbagian Dokumentasi dan Komunikasi Pimpinan		Kls	B	K	+/
Kepala Subbagian Dokumentasi dan Komunikasi Pimpinan		9	0	1	-1
Jabatan Fungsional		Kls	B	K	+/
Pranata Humas Pertama		8	0	2	-2
Pranata Humas Pertama		8	0	2	-2
Pranata Ruang Pelaksana Lanjutan		7	0	3	-3
Jabatan Pelaksana		Kls	B	K	+/
Pranata H		7	0	1	-1
A. Ruang Kotulin		6	0	1	-1
Pranata Dokumentasi		6	0	1	-1
Pranata		6	0	1	-1
Manajemen Pelaporan		6	0	1	-1
Kepala Subbagian Rumah Tangga dan Perkantoran		Kls	B	K	+/
Kepala Subbagian Rumah Tangga dan Perkantoran		9	0	1	-1
Jabatan Fungsional		Kls	B	K	+/
Pranata Komputer Penyelia		8	0	1	-1
Pranata Komputer Pelaksana Lanjutan		7	0	1	-1
Pranata Komputer Pelaksana		6	0	1	-1
Jabatan Pelaksana		Kls	B	K	+/
Pengelola Bina Sarana Prasarana Faktor Dasar		6	0	1	-1
Pengelola Pemeliharaan Barang Milik Daerah		6	2	2	0
Pengelola Kesehatan		5	1	2	-1
Pranata Kebersihan		1	0	10	-10
Pranata Bakti		1	0	20	-20
Pranata Bakti		3	0	15	-12
Jabatan Fungsional		Kls	B	K	+/
Analis Kepegawaian Muda		11	0	1	-1
Analis Kebijakan Muda		12	0	2	-2

BUPATI BELITUNG TIMUR,

titid

YUSLIH IHZA



PETA JABATAN SEKRETARIAT DEWAN PERWAKILAN RAKYAT DAERAH  
KABUPATEN BELITUNG TIMUR

LAMPIRAN II  
PERATURAN BUPATI BELITUNG TIMUR  
NOMOR 35 TAHUN 2020  
TENTANG  
PERUBAHAN ATAS PERATURAN BUPATI BELITUNG TIMUR NOMOR  
33 TAHUN 2018 TENTANG PETA JABATAN PERANGKAT DAERAH  
KABUPATEN BELITUNG TIMUR

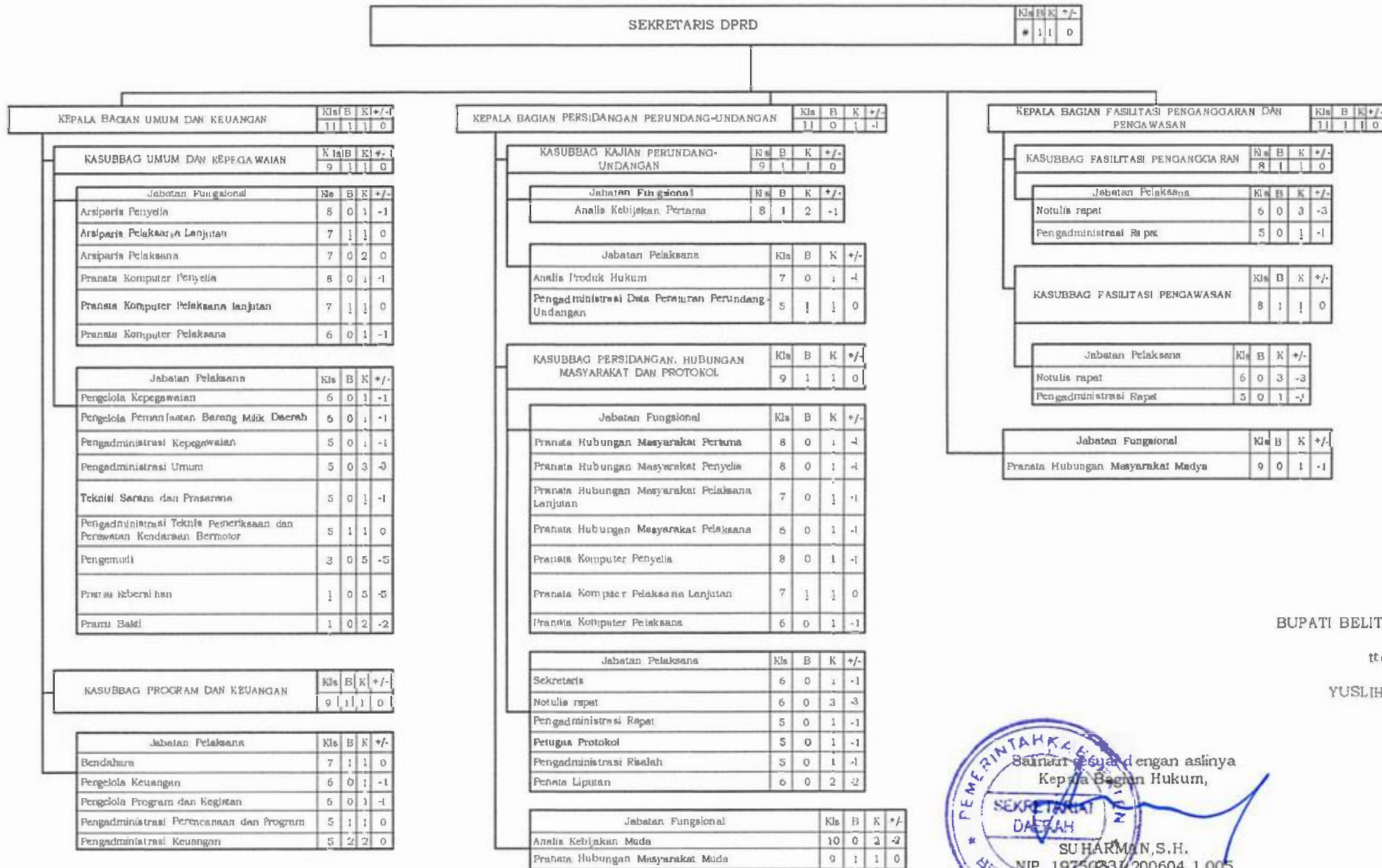

PETA JABATAN DINAS KESEHATAN, PENGENDALIAN PENDUDUK DAN KELUARGA BERENCANA  
KABUPATEN BELITUNG TIMUR

KEPALA DINAS	Kls	B	K	+/-
	14	1	1	0

Sekretaris	Kls	B	K	+/-
	12	1	1	0

Kepala Subbagian Umum dan Kepegawaian	Kls	B	K	+/-
	9	1	1	0

Jabatan Fungsional	Kls	B	K	+/-
ANALIS KEPEGAWAIAN PERTAMA	8	0	1	-1
ANALIS KEPEGAWAIAN PENYELIA	8	0	3	-3
ANALIS KEPEGAWAIAN PELAKSANA LANJUTAN	7	0	1	-1
ANALIS KEPEGAWAIAN PELAKSANA	6	1	2	-1

Jabatan Pelaksana	Kls	B	K	+/-
PENGELOLA KEPEGAWAIAN	6	1	1	0
PENGADMINISTRASI KEPEGAWAIAN	5	0	2	-2
PENGADMINISTRASI UMUM	5	7	7	0
PENGENMUDI	3	0	7	-7
PETUCAS KEAMANAN	3	0	1	-1
PRAMU BAKTI	1	0	1	-1

Kasubbag Keuangan	Kls	B	K	+/-
	9	1	1	0

Jabatan	Kls	B	K	+/-
BENDAHARA	7	1	1	0
PENGELOLA PEMANFAATAN BARANG MILIK DAERAH	6	0	1	-1
PENGADMINISTRASI KEUANGAN	5	3	5	-2
PENGELOLA KEUANGAN	6	0	1	-1

Kasubbag Perencanaan Evaluasi dan Pelaporan	Kls	B	K	+/-
	9	1	1	0

Jabatan	Kls	B	K	+/-
ANALIS PERENCANAAN EVALUASI DAN PELAPORAN	7	0	1	-1
PENGELOLA BAHAN PERENCANAAN	6	2	2	0
PENGADMINISTRASI PERENCANAAN DAN PROGRAM	5	0	3	-3

Kepala Bidang Kesehatan Masyarakat	K	B	K	K	+/
	11	1	1	1	0
Kepala Sekel Kesehatan Keluarga dan Gizi	Kb	B	K	+/	
	9	1	1	0	
Jabatan Pelaksana	Kb	B	K	+/	
ANALIS GIZI	7	2	2	0	
PEROBLOLA PROGRAM GIZI	6	0	1	-1	
ANALIS KESEHATAN IBU DAN BAYI	7	0	1	-1	
PEROBLOLA PROGRAM KESEHATAN KELUARGA	6	2	3	-1	
Kepala Sekel Promosi dan Pemberdayaan Masyarakat	Kb	B	K	+/	
	9	1	1	0	
Jabatan	Kb	B	K	+/	
PEROBLOLA PENGEKERAK PERAN SERTA MASYARAKAT DI BIDANG KESEHATAN	6	0	1	-1	
Kepala Sekel Kesehatan Lingkungan, Kesehatan Kerja dan Olahraga	Kb	B	K	+/	
	9	1	1	0	
Jabatan	Kb	B	K	+/	
PEMERIKSA SANITASI	7	0	1	-1	
PEROBLOLA LABORATORIUM	6	2	2	0	
ANALIS KESEHATAN KERJA	7	0	1	-1	
PEROBLOLA PENYELATAN LINGKUNGAN	6	1	2	-1	

Kepala Bidang Pencegahan dan Pengendalian Penyakit	Kb	B	K	+/
	11	1	1	0
Kepala Sekel Surveilans dan Imunisasi	Kb	B	K	+/
	8	0	1	-1
Jabatan Pelaksana	Kb	B	K	+/
PEROBLOLA PERAMATAN PENTANIT DAN INSTRUKSI	6	1	1	0
PEROBLOLA PROGRAM IMUNISASI	6	0	1	-1
Kepala Sekel Pencegahan dan Pengendalian Penyakit Menular	Kb	B	K	+/
	6	0	1	-1
Jabatan	Kb	B	K	+/
PEROBLOLA PENDESIKSIAN PENTANIT MENULAR LABORATOIR	6	2	2	0
PEROBLOLA PENDESIKSIAN PENTANIT BERKONTAK DI LINGKUNGAN	6	1	1	0
PEROBLOLA PENDESIKSIAN PENTANIT MENULAR	5	0	1	-1
Kepala Sekel Pengawasan Tidak Menular dan Kesehatan Jera	Kb	B	K	+/
	9	1	1	0
Jabatan	Kb	B	K	+/
PEROBLOLA PERYAKIT HIDAK	6	0	3	-3

Kepala Bidang Pelayanan dan Sumber Daya Kesehatan	Kb	B	K	+/
	11	1	1	0
Kepala Sekel Pelayanan Kesehatan	Kb	B	K	+/
	8	1	1	0
Jabatan Pelaksana	Kb	B	K	+/
PEROBLOLA PROGRAM JAMBAH PELAYANAN KESEHATAN	6	1	1	0
PEROBLOLA PELAYANAN KESEHATAN	6	0	1	-1
Kepala Sekel Manajemen dan Alat Kesehatan	Kb	B	K	+/
	8	0	1	-1
Jabatan	Kb	B	K	+/
PEROBLOLA KEPRASASIAH	6	0	2	-2
PEROBLOLA OBAT DAN ALAT KESEHATAN	6	0	2	-2
PEROBLOLA MANAJEMEN GUDANG FARMASI	6	1	3	-2
Kepala Sekel Sumber Daya Manusia dan Kesehatan	Kb	B	K	+/
	9	0	1	-1
Jabatan Pelaksana	Kb	B	K	+/
PEROBLOLA PENYELENGGARAAN DINIAT	6	1	1	0
PEROBLOLA PROFESI BIDH	6	0	1	-1
PEROBLOLA MANAJEMEN PELATIHAN	5	0	1	-1

Kepala Bidang Pengembangan Pendidikan, Penelitian dan Pengabdian	Kb	B	K	+/
	11	1	1	0
Kepala Sekel Advokasi dan Pengabdian	Kb	B	K	+/
	8	1	1	0
Jabatan Pengabdian	Kb	B	K	+/
PRAKTIS KOMPUTER PERTAMBA	7	1	1	0
Jabatan Pelaksana	KL	B	K	+/
ANALIS DATA DAN INFORMASI	7	0	1	-1
PEROBLOLA ADVOKASI	8	0	1	-1
Kepala Sekel Penyelidikan dan Pengembangan Penyelidikan dan Kader KB	Kb	B	K	+/
	9	0	1	-1
Jabatan Pelaksana	Kb	B	K	+/
PERYUSUN PERTULUH KELUARCA BERENCANA	7	0	1	-1
PERYUSUN KEMASYARAKATAN	7	1	1	0
Kepala Sekel Pengembangan Pendidikan dan Informasi Keluarga	Kb	B	K	+/
	9	0	1	-1
Jabatan Pelaksana	Kb	B	K	+/
PERYUSUN BAHAN DATA KEPENDUDUKAN DAN KB	7	0	1	-1

Kepala Bidang Keluarga Berencana, Kematangan dan Kesejahteraan Keluarga	Kb	B	K	+/
	11	1	1	0
Kepala Sekel Jaminan Berkeluarga Berencana	Kb	B	K	+/
	8	1	1	0
Jabatan Pelaksana	Kb	B	K	+/
ANALIS SARANA PELAYANAN	7	0	1	-1
PEROBLOLA PELAYANAN DAN PERENCANAAN BERENCANA	6	0	1	-1
Kepala Sekel Pembinaan Kematangan Berkeluarga Berencana	Kb	B	K	+/
	8	1	1	0
Jabatan Pelaksana	Kb	B	K	+/
PERENCANAAN PELAYANAN KELUARGA BERENCANA	7	0	1	-1
PENGURUSI DAFTAR PENDUDUK BERENCANA BERENCANA BERENCANA	7	0	1	-1
Kepala Sekel Ketahanan dan Kesejahteraan Keluarga	Kb	B	K	+/
	9	1	1	0
Jabatan Pelaksana	Kb	B	K	+/
PERYUSUN BAHAN KETAHANAN KELUARGA	7	0	1	-1
PEROBLOLA BINA KESEJAHTERAAN KELUARGA	6	0	1	-1

KEPALA UPT PUSKESMAS

KEPALA UPT RUMAH SAKIT DAERAH



**PETA JABATAN**  
**UNIT PELAKSANA TEKNIS PUSAT KESEHATAN MASYARAKAT KECAMATAN GANTUNG**

<b>KEPALA PUSKESMAS</b>	<b>KLS</b>	<b>B</b>	<b>K</b>	<b>-/+</b>
	1	1	0	

JABATAN FUNGSIONAL	KLS	B	K	-/+
Penyuluh Kesehatan Masyarakat Pertama	8	0	1	-1
Penyuluh Kesehatan Masyarakat Muda	9	0	1	-1
Apoteker Pertama	9	0	1	-1
Apoteker Muda	10	0	1	-1
Asisten Apoteker	6	0	1	-1
Asisten Apoteker Pelaksana Lanjutan	7	1	1	0
Asisten Apoteker Penyelia	8	0	1	-1
Bidan Pelaksana	6	1	5	-4
Bidan Pelaksana Lanjutan	7	5	5	0
Bidan Pelaksana Penyelia	8	2	4	-2
Dokter Pertama	9	0	2	-2
Dokter Muda	10	1	1	0
Dokter Gigi Pertama	9	0	1	-1
Dokter Gigi Muda	10	1	1	0
Nutrisi Pelaksana	6	0	1	-1
Nutrisi Pelaksana Lanjutan	7	0	1	-1
Nutrisi Penyelia	8	1	1	0
Perawat Ahli Pertama	8	0	1	-1
Perawat Terampil	6	1	6	-5
Perawat Mahir	7	9	10	-1
Perawat Penyelia	8	7	6	0
Perawat Gigi Terampil	6	0	1	-1
Perawat Gigi Mahir	7	1	1	0
Perawat Gigi Penyelia	8	1	1	0
Perekam Medis Pelaksana	6	0	1	-1
Perekam Medis Pelaksana Lanjutan	7	0	1	-1
Perekam Medis Penyelia	8	0	1	-1
Pranata Laboratorium Kesehatan Pemula	5	1	1	0
Pranata Laboratorium Kesehatan Pelaksana	6	0	1	-1
Pranata Laboratorium Kesehatan Pelaksana Lanjutan	7	0	1	-1
Pranata Laboratorium Kesehatan Penyelia	8	1	1	0
Sanitarian Pelaksana	6	0	1	-1
Sanitarian Pelaksana Lanjutan	7	1	1	0
Sanitarian Penyelia	8	0	1	-1

<b>KASUBBAG TATA USAHA</b>	<b>KLS</b>	<b>B</b>	<b>K</b>	<b>-/+</b>
	8	1	1	0

<b>KEPALA UNIT KESEHATAN MASYARAKAT DAN KEPERAWATAN</b>	<b>KLS</b>	<b>B</b>	<b>K</b>	<b>-/+</b>
	-	1	1	0

<b>KEPALA UNIT KESEHATAN PERSEORANGAN, KEPHARMASIAN DAN LABORATORIUM</b>	<b>KLS</b>	<b>B</b>	<b>K</b>	<b>-/+</b>
	-	1	1	0

<b>KEPALA UNIT JARINGAN LAYANAN PUSKESMAS DAN JEJARING FASILITAS PELAYANAN</b>	<b>KLS</b>	<b>B</b>	<b>K</b>	<b>-/+</b>
	-	1	1	0

JABATAN	KLS	B	K	-/+
Pengelola Keuangan	6	1	2	-1
Pengelola Pemanfaatan Barang Milik Daerah	6	0	1	-1
Pengelola Bahan Perencanaan	6	1	1	0
Pengelola Rujukan Kesehatan	6	0	1	-1
Pengadministrasian Kepegawaian	5	0	2	-2
Pengadministrasian Keuangan	5	0	2	-2
Pengadministrasian Umum	5	4	7	-3
Pengemudi Ambulance	3	0	2	-2
Pengemudi	3	0	1	-1
Pramu Bakti	1	0	2	-2
Pramu Kebersihan	1	1	4	-3
Petugas Keamanan	1	0	3	-3

<b>PUSKESMAS PEMBANTU JANGKAR ASAM</b>				
<b>JABATAN FUNGSIONAL</b>	<b>KLS</b>	<b>B</b>	<b>K</b>	<b>-/+</b>
Perawat Terampil	6	0	1	-1

<b>POS BERSALIN DESA JANGKAR ASAM</b>				
<b>JABATAN FUNGSIONAL</b>	<b>KLS</b>	<b>B</b>	<b>K</b>	<b>-/+</b>
Bidan Pelaksana	6	0	1	-1

<b>POS KESEHATAN DESA PULAU BEKUNYIT</b>				
<b>JABATAN FUNGSIONAL</b>	<b>KLS</b>	<b>B</b>	<b>K</b>	<b>-/+</b>
Bidan Pelaksana	6	0	1	-1

<b>POS BERSALIN DESA PULAU LONG</b>				
<b>JABATAN FUNGSIONAL</b>	<b>KLS</b>	<b>B</b>	<b>K</b>	<b>-/+</b>
Bidan Pelaksana	6	0	1	-1

<b>POS KESEHATAN DESA GANTUNG</b>				
<b>JABATAN FUNGSIONAL</b>	<b>KLS</b>	<b>B</b>	<b>K</b>	<b>-/+</b>
Bidan Pelaksana	6	1	1	0

<b>POS KESEHATAN DESA LENGGANG</b>				
<b>JABATAN FUNGSIONAL</b>	<b>KLS</b>	<b>B</b>	<b>K</b>	<b>-/+</b>
Bidan Pelaksana	6	0	1	-1

<b>POS KESEHATAN DESA BATU PENYU</b>				
<b>JABATAN FUNGSIONAL</b>	<b>KLS</b>	<b>B</b>	<b>K</b>	<b>-/+</b>
Bidan Pelaksana	6	0	1	-1

<b>POS KESEHATAN DESA LIMBONGAN</b>				
<b>JABATAN FUNGSIONAL</b>	<b>KLS</b>	<b>B</b>	<b>K</b>	<b>-/+</b>
Bidan Pelaksana	6	0	1	-1

<b>POS KESEHATAN DESA LELANGAN</b>				
<b>JABATAN FUNGSIONAL</b>	<b>KLS</b>	<b>B</b>	<b>K</b>	<b>-/+</b>
Bidan Pelaksana	6	1	1	0

<b>POS KESEHATAN DESA SELINSING</b>				
<b>JABATAN FUNGSIONAL</b>	<b>KLS</b>	<b>B</b>	<b>K</b>	<b>-/+</b>
Bidan Pelaksana	6	0	1	-1





PETA JABATAN  
UNIT PELAKSANA TEKNIS PUSAT KESEHATAN MASYARAKAT KELAPA KAMPIT

KEPALA PUSKESMAS	KLS	B	K	+/-
		1	1	0

JABATAN FUNGSIONAL	KLS	B	K	+/-
Penyuluh Kesehatan Masyarakat Pertama	8	1	2	-1
Penyuluh Kesehatan Masyarakat Muda	9	0	1	-1
Apoteker Pertama	8	0	1	-1
Apoteker Muda	9	0	1	-1
Asisten Apoteker Pelaksana	6	1	2	-1
Asisten Apoteker Pelaksana Lanjutan	7	0	1	-1
Asisten Apoteker Penyelia	8	0	1	-1
Bidan Pelaksana	6	2	4	-2
Bidan Pelaksana Lanjutan	7	6	8	-2
Bidan Pelaksana Penyelia	8	3	4	-1
Dokter Pertama	9	0	2	-2
Dokter Muda	10	0	1	-1
Dokter Madya	11	1	1	0
Dokter Gigi Pertama	9	0	1	-1
Dokter Gigi Muda	10	1	1	0
Nutrisionis Pelaksana	6	0	1	-1
Nutrisionis Pelaksana Lanjutan	7	0	1	-1
Nutrisionis Penyelia	8	1	2	-1
Perawat Pertama	8	0	1	-1
Perawat Terampil	6	1	3	-2
Perawat Mahir	7	10	15	-5
Perawat Penyelia	8	9	16	-7
Perawat Gigi Mahir	6	1	1	-1
Perawat Gigi Terampil	7	0	1	-1
Perawat Gigi Penyelia	8	1	2	-1
Perekam Medis Pelaksana	6	0	1	-1
Perekam Medis Pelaksana Lanjutan	7	0	1	-1
Perekam Medis Penyelia	8	0	1	-1
Pranata Laboratorium Kesehatan Pelaksana	6	1	2	-1
Pranata Laboratorium Kesehatan Pelaksana Lanjutan	7	1	1	0
Pranata Laboratorium Kesehatan Penyelia	8	0	1	-1
Sanitarian Pelaksana	6	0	1	-1
Sanitarian Pelaksana Lanjutan	7	1	1	0
Sanitarian Penyelia	8	0	1	-1

KASUBBAG TATA USAHA	KLS	B	K	+/-
	8	1	1	0

KEPALA UNIT KESEHATAN MASYARAKAT DAN KEPERAWATAN	KLS	B	K	+/-
	-	0	1	-1

KEPALA UNIT KESEHATAN PERSEORANGAN, KEPHARMASIAN DAN LABORATORIUM	KLS	B	K	+/-
	-	0	1	-1

KEPALA UNIT JARINGAN LAYANAN PUSKESMAS DAN JEJARING FASILITAS PELAYANAN	KLS	B	K	+/-
	-	0	1	-1

JABATAN PELAKSANA	KLS	B	K	+/-
Pengelola Pemanfaatan Barang Milik Daerah	6	0	1	-1
Pengelola Keuangan	6	0	1	-1
Pengelola Bahan Perencanaan	6	1	1	0
Pengelola Rujukan Kesehatan	6	0	1	-1
Pengadministrasi Kepegawalan	5	0	1	-1
Pengadministrasi Keuangan	5	0	3	-3
Pengadministrasi Umum	5	3	5	0
Pengemudi Ambulance	3	0	3	-3
Pengemudi	3	0	1	-1
Pramu Kebersihan	1	0	3	-3
Pramu Bakti	1	1	3	-2
Petugas Keamanan	1	0	2	-2

PUSKESMAS PEMBANTU				
BUDING				
JABATAN FUNGSIONAL	KLS	B	K	+/-
Perawat Terampil	6	0	1	-1

POS KESEHATAN DESA				
MAYANG				
JABATAN FUNGSIONAL	KLS	B	K	+/-
Bidan Pelaksana	6	1	1	0

PUSKESMAS PEMBANTU				
CENDIL				
JABATAN FUNGSIONAL	KLS	B	K	+/-
Perawat Terampil	6	0	1	-1

POS KESEHATAN DESA				
CENDIL				
JABATAN FUNGSIONAL	KLS	B	K	+/-
Bidan Pelaksana	6	1	1	0

POS KESEHATAN DESA				
BUDING				
JABATAN FUNGSIONAL	KLS	B	K	+/-
Bidan Pelaksana	6	0	1	-1

POS KESEHATAN DESA				
MENTAWAK				
JABATAN FUNGSIONAL	KLS	B	K	+/-
Bidan Pelaksana	6	1	1	0

POS KESEHATAN DESA				
SENYUBUK				
JABATAN FUNGSIONAL	KLS	B	K	+/-
Bidan Pelaksana	6	1	1	0

POS KESEHATAN DESA				
PEMBAHARUAN				
JABATAN FUNGSIONAL	KLS	B	K	+/-
Bidan Pelaksana	6	1	1	0

PETA JABATAN  
UNIT PELAKSANA TEKNIS PUSAT KESEHATAN MASYARAKAT MANGGAR

KEPALA PUSKES MAS	KLS	B	K	+/-
	1	1	0	

JABATAN FUNGSIONAL	KLS	B	K	+/-
Penyuluh Kesehatan Masyarakat Pertama	8	0	1	-1
Penyuluh Kesehatan Masyarakat Muda	9	1	1	0
Apoteker Pertama	8	0	1	-1
Apoteker Muda	9	0	1	-1
Apoteker Madya	11	1	1	0
Asisten Apoteker Pelaksana	6	0	1	-1
Asisten Apoteker Pelaksana Lanjutan	7	1	1	0
Asisten Apoteker Penyelia	8	0	1	-1
Bidan Pelaksana	6	1	3	-2
Bidan Pelaksana Lanjutan	7	9	10	-1
Bidan Penyelia	8	1	3	-2
Dokter Pertama	9	0	1	-1
Dokter Muda	10	1	1	0
Dokter Gigi Pertama	9	0	1	-1
Dokter Gigi Muda	10	1	1	0
Nutrisiologi Pelaksana	6	0	1	-1
Nutrisiologi Pelaksana Lanjutan	7	2	2	0
Nutrisiologi Penyelia	8	0	1	-1
Perawat Pertama	8	0	1	-1
Perawat Terampil	6	1	2	-1
Perawat Mahir	7	7	8	-1
Perawat Penyelia	8	5	6	-1
Perawat Gigi Terampil	6	0	1	-1
Perawat Gigi Mahir	7	0	1	-1
Perawat Gigi Penyelia	8	2	3	-1
Perekam Medis Pelaksana	6	0	1	-1
Perekam Medis Pelaksana Lanjutan	7	0	1	-1
Perekam Medis Penyelia	8	0	1	-1
Pranata Laboratorium Kesehatan Pelaksana	6	0	1	-1
Pranata Laboratorium Kesehatan Pelaksana Lanjutan	7	0	1	-1
Pranata Laboratorium Kesehatan Penyelia	8	0	1	-1
Sanitarian Pelaksana	6	0	1	-1
Sanitarian Pelaksana Lanjutan	7	0	1	-1
Sanitarian Penyelia	8	0	1	-1

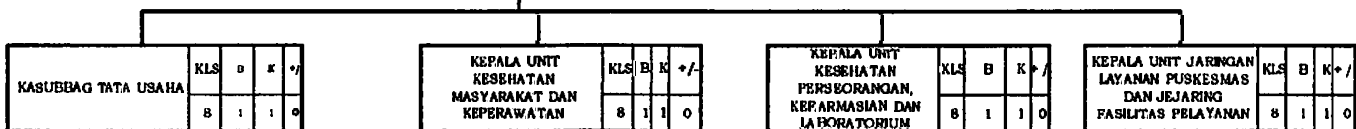

KASUBBAG TATA USAHA	KLS	B	K	+/-
	8	1	1	0

KEPALA UNIT KESEHATAN MASYARAKAT DAN KEPRAWATAN	KLS	B	K	+/-
	8	1	1	0

KEPALA UNIT KESEHATAN PERSEORANGAN, KEPERAWATAN, DAN FARMASI	KLS	B	K	+/-
	8	1	1	0

KEPALA UNIT JARINGAN LAYANAN PUSKESMAS DAN JEJARING FASILITAS PELAYANAN	KLS	B	K	+/-
	8	1	1	0

JABATAN PELAKSANA	KLS	B	K	+/-
Pengelola Keuangan	6	0	1	-1
Pengelola Pemasfaatan Barang Milik Daerah	6	0	1	-1
Pengelola Bahan Perencanaan	6	0	1	-1
Pengelola Rujukan Kesehatan	6	0	1	-1
Pengadministrasi Kewenangan	5	0	2	-2
Pengadministrasi Keuangan	5	0	3	-3
Pengadministrasi Umum	5	3	3	0
Pengemudi Ambulance	3	0	2	-2
Pengemudi	3	1	1	0
Prtugas Keamanan	3	0	2	-2
Pramu Bakti	1	0	1	-1
Pramu Kebersihan	1	1	2	-1

PUSKESMAS PEMBANTU PADANG				
JABATAN FUNGSIONAL	KLS	B	K	+/-
Perawat Terampil	6	0	1	-1
PUSKESMAS PEMBANTU KLUPI				
JABATAN FUNGSIONAL	KLS	B	K	+/-
Perawat Terampil	6	1	1	0
PUSKESMAS PEMBANTU PULAU BUKU LIMAU				
JABATAN FUNGSIONAL	KLS	B	K	+/-
Perawat Terampil	6	0	1	-1

POS BERSALIN DESA BARU				
JABATAN FUNGSIONAL	KLS	B	K	+/-
Bidan Pelaksana	6	0	1	-1
POS BERSALIN DESA LALANG				
JABATAN FUNGSIONAL	KLS	B	K	+/-
Bidan Pelaksana	6	0	1	-1
POS BERSALIN DESA PADANG				
JABATAN FUNGSIONAL	KLS	B	K	+/-
Bidan Pelaksana	6	0	1	-1
POS BERSALIN DESA KLUPI				
JABATAN FUNGSIONAL	KLS	B	K	+/-
Bidan Pelaksana	6	0	1	-1
POS BERSALIN DESA PULAU BUKU LIMAU				
JABATAN FUNGSIONAL	KLS	B	K	+/-
Bidan Pelaksana	6	1	1	0

POS KESEHATAN DESA BENTANJAYA				
JABATAN FUNGSIONAL	KLS	B	K	+/-
Bidan Pelaksana	6	0	1	-1
POS KESEHATAN DESA LALANG JAYA				
JABATAN FUNGSIONAL	KLS	B	K	+/-
Bidan Pelaksana	6	0	1	-1

**PETA JABATAN  
UNIT PELAKSANA TEKNIS PUSAT KESEHATAN MASYARAKAT MENGKUBANG**

<b>KEPALA PUSKESMAS</b>	KLS	B	K	+/-
	-	1	1	0

JABATAN FUNGSIONAL	KLS	B	K	+/-
Penyuluh Kesehatan Masyarakat Pertama	8	0	1	-1
Penyuluh Kesehatan Masyarakat Muda	9	0	1	-1
Apoteker Pertama	8	0	1	-1
Apoteker Muda	9	0	1	-1
Asisten Apoteker Pelaksana	6	1	1	0
Asisten Apoteker Pelaksana Lanjutan	7	0	1	-1
Asisten Apoteker Penyelia	8	0	1	-1
Bidan Pelaksana	6	0	9	-9
Bidan Pelaksana Lanjutan	7	9	9	0
Bidan Penyelia	8	2	5	-3
Dokter Pertama	9	0	2	-2
Dokter Muda	10	1	2	0
Dokter Gigi Pertama	9	0	1	-1
Dokter Gigi Muda	10	1	1	0
Nutrisionis Pelaksana	6	0	1	-1
Nutrisionis Penyelia	7	0	1	-1
Nutrisionis Pelaksana Lanjutan	8	0	1	-1
Perawat Pertama	8	0	1	-1
Perawat Terampil	6	3	10	-7
Perawat Mahir	7	7	8	-1
Perawat Penyelia	8	6	8	-2
Perawat Gigi Pelaksana	6	0	1	-1
Perawat Gigi Pelaksana Lanjutan	6	0	1	-1
Perekam Medis Pelaksana	6	0	2	-2
Perekam Medis Pelaksana lanjutan	7	0	2	-2
Perekam Medis Pelaksana lanjutan	8	0	2	-2
Pranata Laboratorium Kesehatan Pelaksana	6	0	1	-1
Pranata Laboratorium Kesehatan Pelaksana	7	0	1	-1
Pranata Laboratorium Kesehatan Pelaksana Lanjutan	8	1	1	0
Pranata Laboratorium Kesehatan Penyelia	7	0	1	-1
Sanitarian Pelaksana	6	0	1	-1
Sanitarian Pelaksana Lanjutan	7	1	1	0
Sanitarian Penyelia	8	0	1	-1

<b>KASUBBAG TATA USAHA</b>	KLS	B	K	+/-	<b>KEPALA UNIT KESEHATAN MASYARAKAT DAN KEPERAWATAN</b>	KLS	B	K	+/-	<b>KEPALA UNIT KESEHATAN PERSEORANGAN, KEFARMASIAN DAN LABORATORIUM</b>	KLS	B	K	+/-	<b>KEPALA UNIT JARINGAN LAYANAN PUSKESMAS DAN JEJARING PASILITAS PELAYANAN</b>	KLS	B	K	+/-
	8	1	1	0		-	1	1	0		-	1	1	0		-	1	1	0

JABATAN PELAKSANA	KLS	B	K	+/-
Pengelola Pemanfaatan Barang Milik Daerah	6	0	1	-1
Pengelola Keuangan	6	1	1	0
Pengelola Bahan Perencanaan	6	0	1	-1
Pengelola Rujukan Kesehatan	6	0	1	-1
Pengadministrasi Kepegawaian	5	0	1	-1
Pengadministrasi Keuangan	5	1	1	0
Pengadministrasi Umum	5	1	2	-1
Pengemudi Ambulance	3	1	2	-1
Pengemudi	3	0	1	-1
Pramu bakti	1	0	1	1
Pramu Kebersihan	1	0	1	1
Petugas Keamanan	1	0	1	-1

<b>POS KESEHATAN DESA AIK KELJK</b>	<b>JABATAN FUNGSIONAL</b>	KLS	B	K	+/-	<b>POS KESEHATAN DESA MEMPAYA</b>	<b>JABATAN FUNGSIONAL</b>	KLS	B	K	+/-	<b>POS KESEHATAN DESA AIK KELJK</b>	<b>JABATAN FUNGSIONAL</b>	KLS	B	K	+/-
	Perawat Penyelia	8	1	1	0		Bidan Penyelia	8	1	1	0		Bidan Pelaksana	6	1	1	0
<b>POS KESEHATAN DESA BURONG MANDI</b>	<b>JABATAN FUNGSIONAL</b>	KLS	B	K	+/-	<b>POS KESEHATAN DESA SUKAMANDI</b>	<b>JABATAN FUNGSIONAL</b>	KLS	B	K	+/-	<b>POS KESEHATAN DESA MENGKUBANG</b>	<b>JABATAN FUNGSIONAL</b>	KLS	B	K	+/-
	Bidan Pelaksana Lanjutan	7	1	1	0		Bidan Penyelia	8	1	1	0		Bidan Pelaksana	6	1	1	0



PETA JABATAN  
UNIT PELAKSANA TEKNIS PUSAT KESEHATAN MASYARAKAT SIMPANG PESAK

KEPALA PUSKESMAS	KLS	B	K	+/
	1	1	0	

JABATAN FUNKSIONAL	KLS	B	K	+/
Penyuluh Kesehatan Pertama	8	0	1	-1
Penyuluh Kesehatan Muda	9	8	1	-1
Apoteker Pertama	8	0	1	-1
Apoteker Muda	9	0	1	-1
Asisten Apoteker Pelaksana	8	1	2	-1
Asisten Apoteker Pelaksana Lanjutan	7	0	3	-2
Asisten Apoteker Penyelia	8	0	3	-2
Bidan Pelaksana	6	3	9	-6
Bidan Pelaksana Lanjutan	7	5	8	-3
Bidan Penyelia	8	0	9	-9
Dokter Pertama	9	0	1	-1
Dokter Muda	10	2	2	8
Dokter Gigi Pertama	9	0	1	-1
Dokter Gigi Muda	10	1	1	0
Nutrisi Pelaksana	0	0	1	-1
Nutrisi Pelaksana Lanjutan	7	1	2	-1
Nutrisi Penyelia	8	0	9	-1
Perawat Terampil	9	1	9	-5
Perawat Mahir	7	8	10	-2
Perawat Penyelia	8	4	8	-4
Perawat Pertama	8	0	1	-1
Perawat Gigi Pelaksana	6	0	1	-1
Perawat Gigi Pelaksana Lanjutan	7	1	1	0
Perawat Gigi Penyelia	8	8	1	-1
Perokam Medis Pelaksana	9	9	2	-2
Perokam Medis Pelaksana Lanjutan	7	0	1	1
Perokam Medis Penyelia	8	0	1	-1
Pranata Laboratorium Kesehatan Pelaksana	6	8	2	-2
Pranata Laboratorium Kesehatan Pelaksana Lanjutan	7	1	2	-1
Pranata Laboratorium Kesehatan Penyelia	8	0	2	-2
Sanitarian Pelaksana	0	8	1	-1
Sanitarian Pelaksana Lanjutan	7	1	2	-1
Sanitarian Pelaksana Penyelia	8	8	1	-1



JABATAN PELAKSANA	KLS	B	K	+/
Pengelola Keuangan	6	0	1	-1
Pengelola Pemanfaatan Barang Milik Daerah	6	0	1	-1
Pengelola Bahan Perekonstruksian	6	0	2	-2
Pengelola Bujukan Kesehatan	6	0	1	-1
Pengadministrasi Keperawatan	3	1	2	-1
Pengadministrasi Keuangan	3	1	1	0
Pengadministrasi Umum	3	0	2	-2
Pengemudi Ambulance	3	1	2	-1
Pengemudi	3	0	1	-1
Pramu Kebersihan	1	0	3	-3
Petugas Keamanan	1	0	2	-2

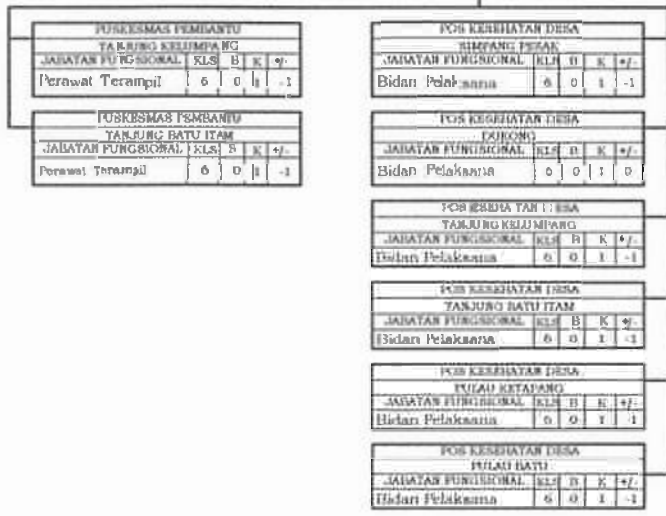

Salinan sesuai dengan aslinya  
Kepala Bagian Hukum,  
SEKRETARIAT DAERAH  
SUHARMAN, S.H.  
NIP. 19750331 200604 1 005

BUPATI BELITUNG TIMUR,  
ttd  
YUSLIH IHZA









PETA JABATAN DINAS KEPENDUDUKAN DAN PENCATATAN SIPIL  
KABUPATEN BELITUNG TIMUR

Kls	B	B	K	-/+
14	1	1	1	0

SEKRETARIS				
Kls	B	B	K	-/+
12	1	1	1	0

KASUBBAG PERENCANAAN				
Kls	B	B	K	-/+
9	0	1	1	0

Jabatan Pelaksana	Kls	B	B	K	-/+
Penyusunan Rencana Kegiatan dan Anggaran	7	0	1	1	0
Pengelola Bahan Perencanaan	6	0	1	1	0

KASUBBAG KEUANGAN				
Kls	B	B	K	-/+
9	1	1	1	0

Jabatan Pelaksana	Kls	B	B	K	-/+
Bendahara	7	0	1	1	0
Perizinan Administrasi Keuangan	5	1	1	0	
Pengelola Perencanaan Barang Milik Daerah	6	1	1	0	

KASUBBAG URUH RUMAH KEBERAGAMAN				
Kls	B	B	K	-/+
9	1	1	1	0

Jabatan Fungsional	Kls	B	B	K	-/+
Aruparis Pelaksana	7	1	1	0	
Aruparis Pelaksana	6	0	2	-2	

Jabatan Pelaksana					
Pengelola Sarana dan Prasarana Kantor	Kls	B	B	K	-/+
	6	0	1	1	
Pengadministrasian	Kls	B	B	K	-/+
	5	1	1	0	
Kepengabdian	Kls	B	B	K	-/+
	5	0	1	-1	
Pengadministrasian	Kls	B	B	K	-/+
	3	0	1	-1	
Penyusunan Laporan	Kls	B	B	K	-/+
	3	0	1	-1	
Pranata Kebencanaan	Kls	B	B	K	-/+
	1	0	1	-1	
Pranata Bakti	Kls	B	B	K	-/+
	1	0	1	-1	

KEPALA BIDANG PELAYANAN PENCATATAN SIPIL				
Kls	B	B	K	-/+
11	1	1	1	0

KEPALA SEKSI KELAHIRAN DAN KEMATIAN				
Kls	B	B	K	-/+
8	1	1	0	0

Jabatan Fungsional	Kls	B	B	K	-/+
Operator Sistem Informasi Administrasi Penggila	8	0	1	-1	
Operator Sistem Informasi Administrasi Kependudukan Pelaksana Lanjutan	7	0	1	-1	
Operator Sistem Informasi Administrasi Kependudukan Pelaksana	6	0	1	-1	

Jabatan Pelaksana	Kls	B	B	K	-/+
Pengolah Data Administrasi dan Verifikasi	6	0	1	-1	

KEPALA SEKSI PERKAWINAN, PERUBAHAN STATUS ANAK DAN PEWARISAN WARIS				
Kls	B	B	K	-/+
8	0	1	-1	0

Jabatan Pelaksana	Kls	B	B	K	-/+
Pengaduan, Pengaduan, Pengawasan dan Pengawasan Anak	5	0	1	-1	

KEPALA BIDANG PERKULIAHAN INFORMASI ADMINISTRASI KEPENDUDUKAN				
Kls	B	B	K	-/+
11	1	1	1	0

KEPALA SEKSI SISTEM INFORMASI ADMINISTRASI KEPENDUDUKAN				
Kls	B	B	K	-/+
8	0	1	-1	0

Jabatan Fungsional	Kls	B	B	K	-/+
Administrator Database Kependudukan Pertama	8	0	2	-2	
Pranata Komputer Pertama	8	0	2	-2	

Jabatan Pelaksana	Kls	B	B	K	-/+
Operator Sistem Informasi Administrasi Kependudukan	6	1	1	0	

KEPALA SEKSI PERKULIAHAN DAN PENYAJIAN DATA KEPENDUDUKAN				
Kls	B	B	K	-/+
8	1	1	0	0

Jabatan Fungsional	Kls	B	B	K	-/+
Operator Sistem Informasi Administrasi Kependudukan Penyaji	8	0	1	-1	
Operator Sistem Informasi Administrasi Kependudukan Pelaksana Lanjutan	7	0	1	-1	
Operator Sistem Informasi Administrasi Kependudukan Pelaksana	6	0	1	-1	

Jabatan Pelaksana	Kls	B	B	K	-/+
Pengolah Data	6	1	1	0	

KEPALA BIDANG PRAMANAFAATAN DATA DAN INOVASI PELAYANAN				
Kls	B	B	K	-/+
11	1	1	1	0

KEPALA SEKSI SERJA SAMA DAN INOVASI PELAYANAN				
Kls	B	B	K	-/+
5	1	1	0	0

Jabatan Fungsional	Kls	B	B	K	-/+
Pranata Komputer Pertama	8	1	1	0	

Jabatan Pelaksana	Kls	B	B	K	-/+
Juru Informasi dan Komunitas	5	0	1	-1	

KEPALA SEKSI PRAMANAFAATAN DATA DAN INOVASI PELAYANAN				
Kls	B	B	K	-/+
8	1	1	0	0

Jabatan Pelaksana	Kls	B	B	K	-/+
Pengolah Data	6	0	1	-1	
Pengolah Data	6	0	1	-1	



BUPATI BELITUNG TIMUR,  
ttd  
YUSLIF IHZA

PETA JABATAN  
DINAS PERIKANAN KABUPATEN BELITUNG TIMUR

LAMPIRAN XVI  
PERATURAN BUPATI BELITUNG TIMUR  
NOMOR 35 TAHUN 2020  
TENTANG  
PERUBAHAN ATAS PERATURAN BUPATI BELITUNG TIMUR  
NOMOR 33 TAHUN 2018 TENTANG PETA JABATAN  
PERANGKAT DAERAH KABUPATEN BELITUNG TIMUR

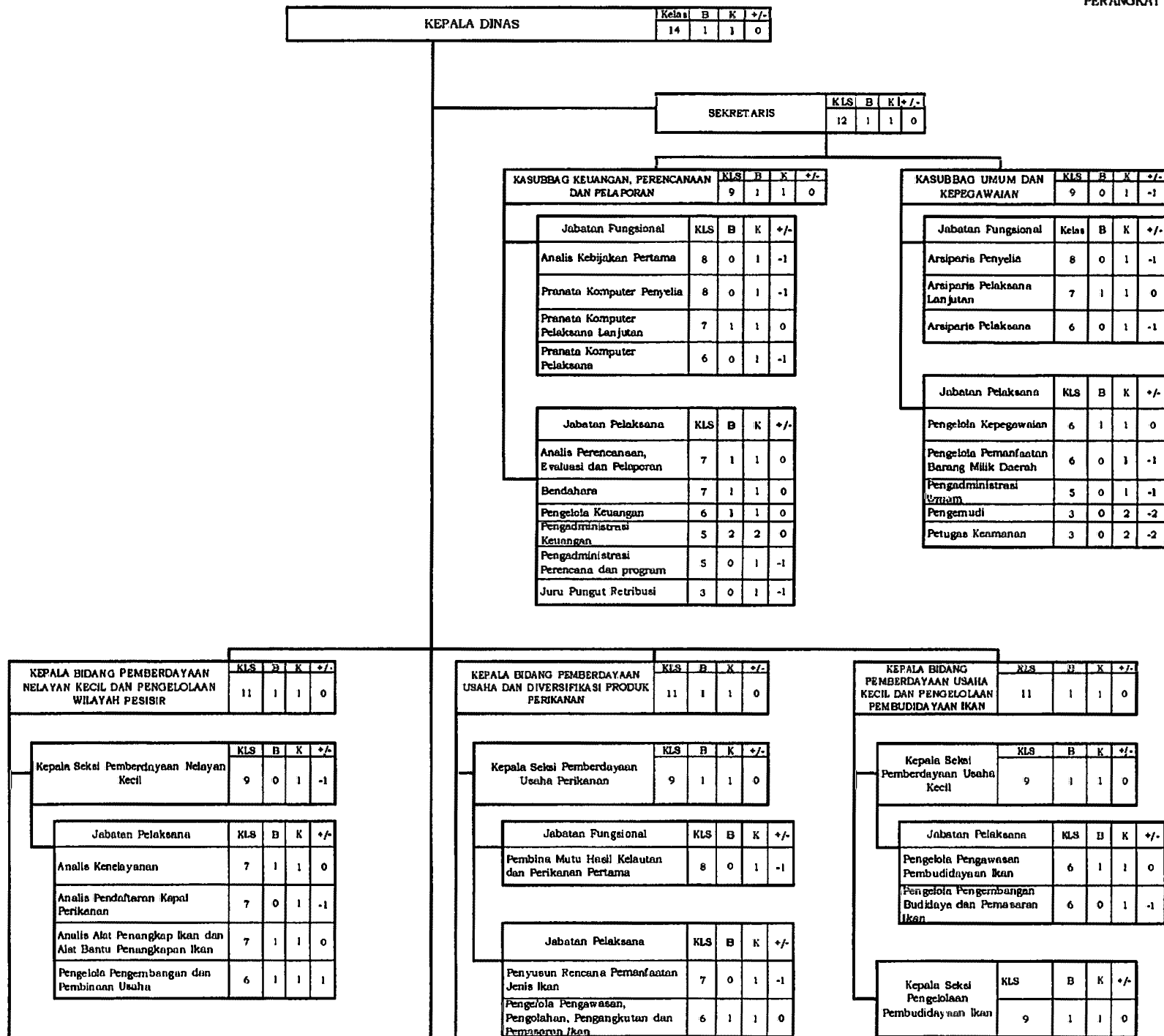

Kepala Seksi pengelolaan wilayah Pesisir	KLS	B	K	+/-
	9	1	1	0

Jabatan Pelaksana	KLS	B	K	+/-
Analisis Konservasi dan Rehabilitasi Wilayah Pesisir	7	0	1	-1
Analisis Pencemaran Laut	7	0	1	-1
Pengelola Statistik Perikanan	6	0	1	-1
Teknikal Pemeliharaan Sarana dan Prasarana	5	0	1	-1

Pengelola Pengembangan dan Pembinaan Usaha	6	0	1	-1
Pengelola Statistik Perikanan	6	0	1	-1

Kepala Seksi Diversifikasi dan Promosi Produk Perikanan	KLS	B	K	+/-
	9	0	1	-1

Jabatan Fungsional	KLS	B	K	+/-
	8	0	1	-1

Jabatan Pelaksana	KLS	B	K	+/-
	7	0	1	-1
	7	0	1	-1
	6	0	1	-1

Jabatan Fungsional	KLS	B	K	+/-
	9	0	2	2

Jabatan Pelaksana	KLS	B	K	+/-
	7	1	1	0
	6	0	1	-1

Kepala UPT Balai Perikanan Budi daya	KLS	B	K	+/-
	9	1	1	0

Kepala UPTD Pengelolaan Hasil Perikanan	KLS	B	K	+/-
	8	1	1	0

Kepala Tata Usaha	KLS	B	K	+/-
	8	1	1	0

Jabatan Pelaksana	KLS	B	K	+/-
	6	0	1	-1
	6	0	1	-1
	5	1	1	0

Jabatan Fungsional	KLS	B	K	+/-
	8	1	1	0
	7	0	1	-1
	6	1	1	0
	6	1	1	0
	5	1	1	0

Jabatan Pelaksana	KLS	B	K	+/-
	6	0	1	-1
	5	0	1	-1
	5	0	1	-1
	5	0	13	-13



BUPATI BELITUNG TIMUR,  
ttd  
YUSLIIH IHZA

... sesuai dengan aslinya  
Kepala Bagian Hukum,  
SULHARMAN, S.II.  
NIP. 19750331200604 1 005





PETA JABATAN DINAS TENAGA KERJA, KOPERASI, USAHA KECIL DAN MENENGAH  
KABUPATEN BELITUNG TIMUR

LAMPIRAN XVII  
PERATURAN BUPATI BELITUNG TIMUR  
NOMOR 35 TAHUN 2020  
TENTANG  
PERUBAHAN ATAS PERATURAN BUPATI BELITUNG TIMUR  
NOMOR 33 TAHUN 2018 TENTANG PETA JABATAN  
PERANGKAT DAERAH KABUPATEN BELITUNG TIMUR

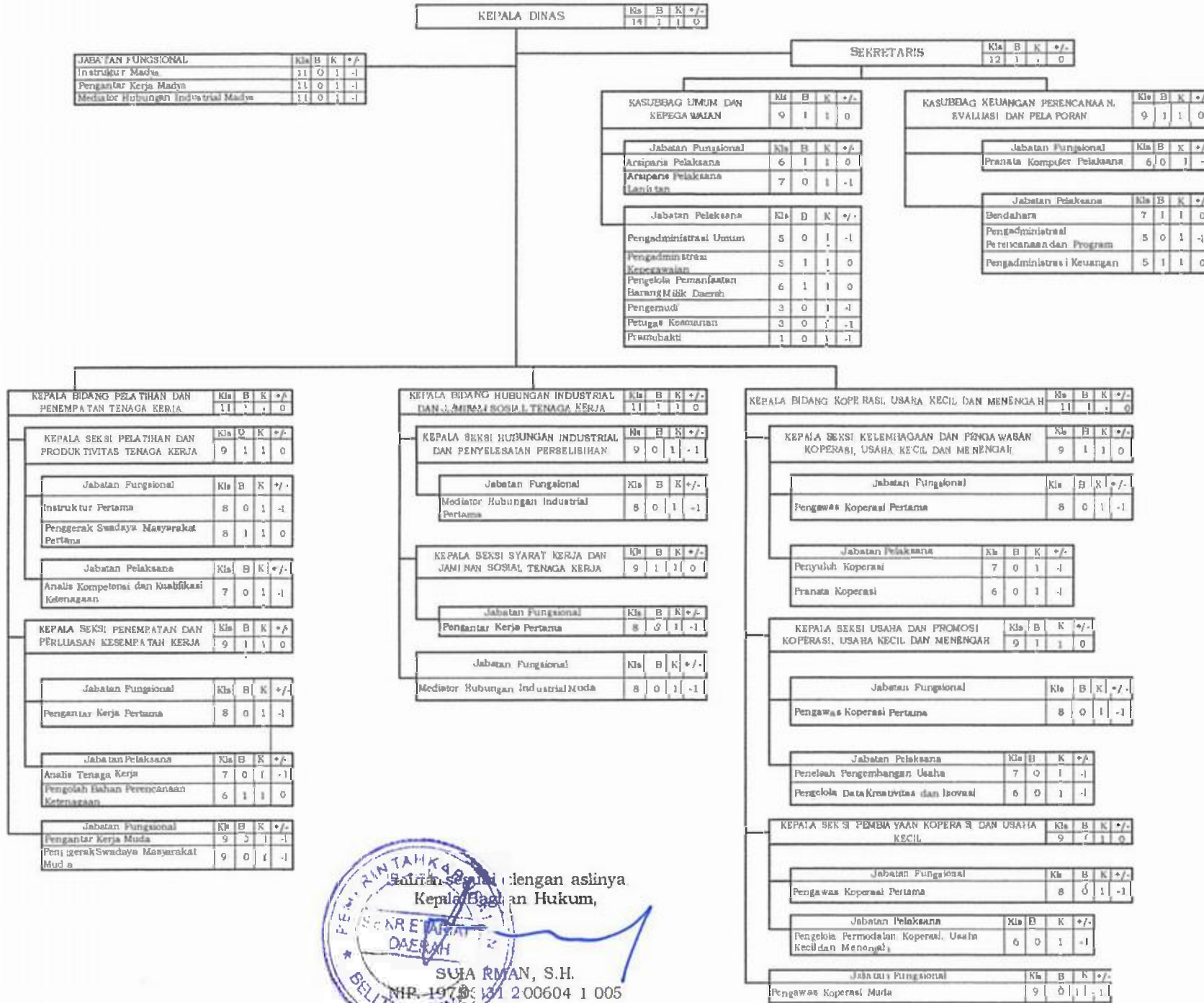

Salinan sesuai dengan aslinya  
Kepala Bagian Hukum,  
SUIA RMAN, S.H.  
NIP. 19700312006041005

BUPATI BELITUNG TIMUR,  
ttd  
YUSLIM ILHA

PETA JABATAN DINAS KEBUDAYAAN DAN PARIWISATA  
 KABUPATEN BELITUNG TIMUR

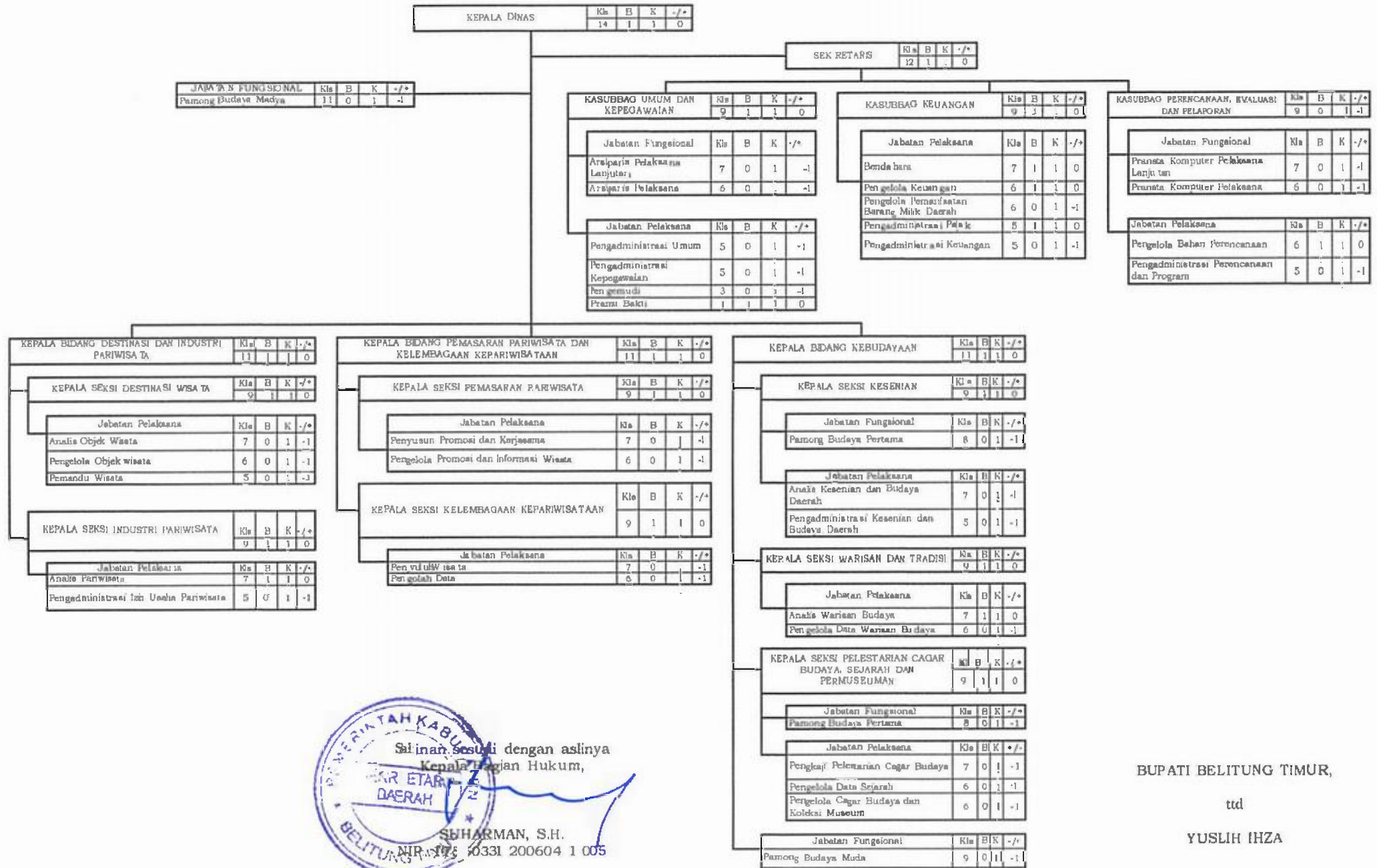

Salinan sesuai dengan aslinya  
 Kepala Bagian Hukum,  
 SEKRETARAT DAERAH  
 BELITUNG TIMUR  
 SEHARMAN, S.H.  
 NIP. 1975 0331 200604 1 005

BUPATI BELITUNG TIMUR,  
 ttd  
 YUSLIH IHZA

PETA JABATAN BADAN PERENCANAAN PEMBANGUNAN, PENELITIAN DAN PENGEMBANGAN DAERAH  
KABUPATEN BELITUNG TIMUR

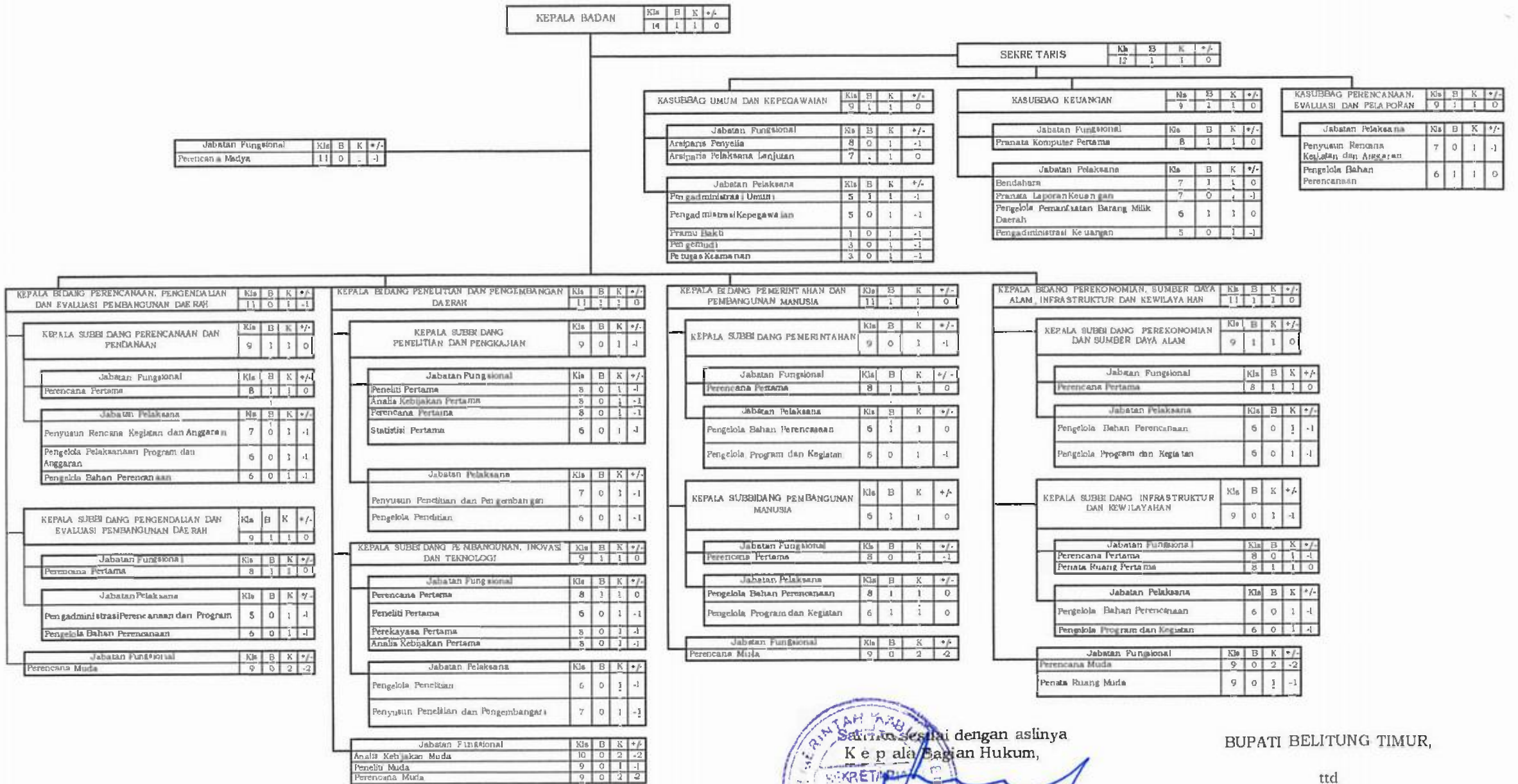

Sah dan sesuai dengan aslinya  
Kepala Bagian Hukum,  
SUHARMAN, S.H.  
19750331 200604 1 005

BUPATI BELITUNG TIMUR,  
ttd  
YUSLIIH IHZA





PETA JABATAN BADAN KESATUAN BANGSA DAN POLITIK  
KABUPATEN BELITUNG TIMUR

LAMPIRAN XXXI  
PERATURAN BUPATI BELITUNG TIMUR  
NOMOR 35 TAHUN 2020  
TENTANG  
PERUBAHAN ATAS PERATURAN BUPATI BELITUNG TIMUR  
NOMOR 33 TAHUN 2018 TENTANG PETA JABATAN  
PERANGKAT DAERAH KABUPATEN BELITUNG TIMUR

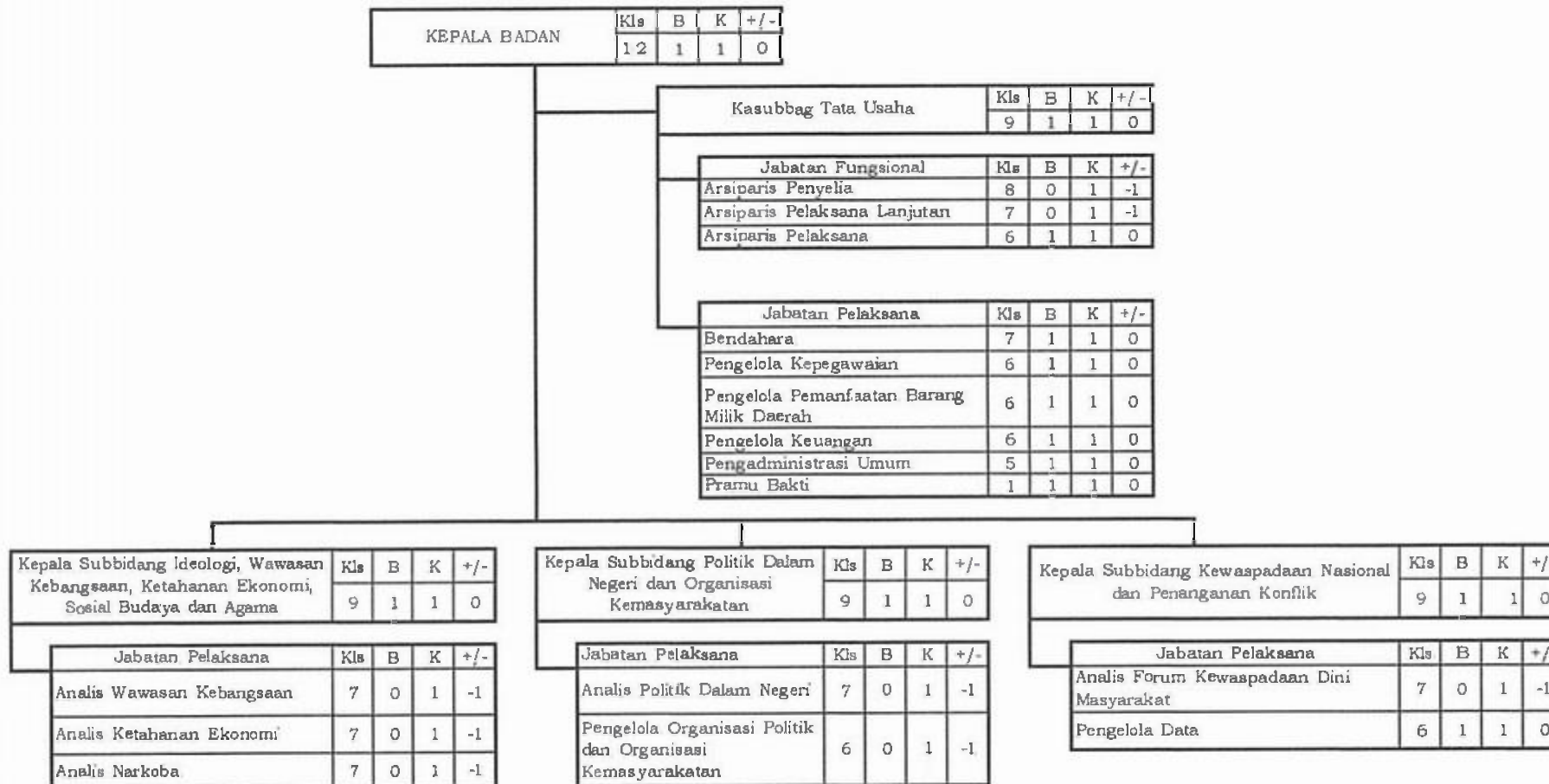

BUPATI BELITUNG TIMUR,

ttd

YUSLIH IHZA

