



BUPATI BELITUNG TIMUR  
PROVINSI KEPULAUAN BANGKA BELITUNG

PERATURAN BUPATI BELITUNG TIMUR  
NOMOR 17 TAHUN 2023

TENTANG

PERUBAHAN KELIMA ATAS PERATURAN BUPATI NOMOR 33 TAHUN 2018  
TENTANG PETA JABATAN PERANGKAT DAERAH

BUPATI BELITUNG TIMUR,

- Menimbang : a. bahwa dalam rangka penataan jabatan Aparatur Sipil Negara dan penetapan kebutuhan pegawai di lingkungan Pemerintah Kabupaten Belitung Timur;
- b. bahwa dalam rangka perubahan struktur organisasi pada Unit Organisasi Bersifat Khusus Rumah Sakit Umum Daerah Muhammad Zein pada Dinas Kesehatan, Pengendalian Penduduk dan Keluarga Berencana Kabupaten Belitung Timur;
- c. bahwa berdasarkan pertimbangan sebagaimana dimaksud dalam huruf a dan b, perlu menetapkan Peraturan Bupati tentang Perubahan Kelima Atas Peraturan Bupati Belitung Timur Nomor 33 Tahun 2018 tentang Peta Jabatan Perangkat Daerah;
- Mengingat : 1. Undang-Undang Nomor 5 Tahun 2003 tentang Pembentukan Kabupaten Bangka Selatan, Kabupaten Bangka Tengah, Kabupaten Bangka Barat dan Kabupaten Belitung Timur di Provinsi Kepulauan Bangka Belitung (Lembaran Negara Republik Indonesia Tahun 2003 Nomor 25, Tambahan Lembaran Negara Republik Indonesia Nomor 4268);
2. Undang-Undang Nomor 23 Tahun 2014 tentang Pemerintahan Daerah (Lembaran Negara Republik Indonesia Tahun 2014 Nomor 244, Tambahan Lembaran Negara Republik Indonesia Nomor 5587) sebagaimana telah diubah beberapa kali terakhir dengan Undang-Undang Nomor 9 Tahun 2015 tentang Perubahan Kedua Atas Undang-Undang Nomor 23 Tahun 2014 tentang Pemerintahan Daerah (Lembaran Negara Republik Indonesia Tahun 2015 Nomor 58, Tambahan Lembaran Negara Republik Indonesia Nomor 5679);
3. Peraturan Pemerintah Nomor 18 Tahun 2016 tentang Perangkat Daerah (Lembaran Negara Republik Indonesia Tahun 2016 Nomor 114, Tambahan Lembaran Negara Republik Indonesia Nomor 5888) sebagaimana telah diubah dengan Peraturan Pemerintah Nomor 72 Tahun 2019 tentang Perubahan Atas Peraturan Pemerintah Nomor 18 Tahun 2016 tentang Perangkat Daerah (Lembaran Negara Republik Indonesia Tahun 2019 Nomor 187, Tambahan Lembaran Negara Republik Indonesia Nomor 6402);

4. Peraturan Menteri Pendayagunaan Aparatur Negara dan Reformasi Birokrasi Republik Indonesia Nomor 1 Tahun 2020 tentang Pedoman Analisis Jabatan dan Analisis Beban Kerja (Berita Negara Republik Indonesia Tahun 2020 Nomor 26);
5. Peraturan Daerah Kabupaten Belitung Timur Nomor 10 Tahun 2016 tentang Pembentukan dan Susunan Perangkat Daerah (Lembaran Daerah Kabupaten Belitung Timur Nomor 10, Tambahan Lembaran Daerah Kabupaten Belitung Timur Nomor 43) sebagaimana telah diubah beberapa kali terakhir dengan Peraturan Daerah Kabupaten Belitung Timur Nomor 1 Tahun 2023 tentang Perubahan Ketiga atas Peraturan Daerah Kabupaten Belitung Timur Nomor 10 Tahun 2016 tentang Pembentukan dan Susunan Perangkat Daerah Kabupaten Belitung Timur (Lembaran Daerah Kabupaten Belitung Timur Tahun 2023 Nomor 1, Tambahan Lembaran Daerah Kabupaten Belitung Timur Nomor 114);
6. Peraturan Bupati Belitung Timur Nomor 10 Tahun 2022 tentang Susunan Organisasi, Tugas, Fungsi dan Tata Kerja Sekretariat Daerah (Berita Daerah Kabupaten Belitung Timur Tahun 2022 Nomor 10);
7. Peraturan Bupati Belitung Timur Nomor 11 Tahun 2022 tentang Susunan Organisasi, Tugas, Fungsi dan Tata Kerja Badan Daerah (Berita Daerah Kabupaten Belitung Timur Tahun 2022 Nomor 11);
8. Peraturan Bupati Belitung Timur Nomor 12 Tahun 2022 tentang Susunan Organisasi, Tugas, Fungsi dan Tata Kerja Dinas Daerah (Berita Daerah Kabupaten Belitung Timur Tahun 2022 Nomor 12);
9. Peraturan Bupati Belitung Timur Nomor 5 Tahun 2022 tentang Hasil Evaluasi Jabatan di Lingkungan Pemerintah Kabupaten Belitung Timur (Berita Daerah Kabupaten Belitung Timur Tahun 2022 Nomor 5) sebagaimana telah diubah dengan Peraturan Bupati Belitung Timur Nomor 74 Tahun 2022 tentang Perubahan Atas Peraturan Bupati Belitung Timur Nomor 5 Tahun 2022 tentang Hasil Evaluasi Jabatan di Lingkungan Pemerintah Kabupaten Belitung Timur (Berita Daerah Kabupaten Belitung Timur Tahun 2022 Nomor 75);
10. Peraturan Bupati Belitung Timur Nomor 83 Tahun 2022 tentang Kedudukan, Susunan Organisasi, Tugas, Fungsi dan Tata Kerja Unit Organisasi Bersifat Khusus Rumah Sakit Umum Daerah Muhammad Zein pada Dinas Kesehatan, Pengendalian Penduduk dan Keluarga Berencana (Berita Daerah Kabupaten Belitung Timur Tahun 2022 Nomor 84);

**MEMUTUSKAN:**

**Menetapkan : PERATURAN BUPATI TENTANG PERUBAHAN KELIMA ATAS PERATURAN BUPATI BELITUNG TIMUR NOMOR 33 TAHUN 2018 TENTANG PETA JABATAN PERANGKAT DAERAH.**

Pasal I

Beberapa ketentuan dalam Lampiran Peraturan Bupati Belitung Timur Nomor 33 Tahun 2018 tentang Peta Jabatan Perangkat Daerah (Berita Daerah Kabupaten Belitung Timur Tahun 2018 Nomor 33) sebagaimana telah diubah beberapa kali terakhir dengan Peraturan Bupati Belitung Timur Nomor 37 Tahun 2022 tentang Perubahan Keempat atas Peraturan Bupati Belitung Timur Nomor 33 Tahun 2018 tentang Peta Jabatan Perangkat Daerah (Berita Daerah Kabupaten Belitung Timur Tahun 2022 Nomor 37) diubah sebagaimana tercantum dalam Lampiran yang merupakan bagian yang tidak terpisahkan dari Peraturan Bupati ini.

Pasal II

Peraturan Bupati ini mulai berlaku pada tanggal diundangkan.

Agar setiap orang mengetahuinya, memerintahkan pengundangan Peraturan Bupati ini dengan penempatannya dalam Berita Daerah Kabupaten Belitung Timur.

Ditetapkan di Manggar  
pada tanggal 13 April 2023

BUPATI BELITUNG TIMUR,

ttd

BURHANUDIN

Diundangkan di Manggar  
pada tanggal 13 April 2023

SEKRETARIS DAERAH  
KABUPATEN BELITUNG TIMUR,

ttd

IKHWAN FAHROZI

BERITA DAERAH KABUPATEN BELITUNG TIMUR TAHUN 2023 NOMOR 17

Salinan sesuai dengan aslinya  
KEPALA BAGIAN HUKUM,

  
AMRULLAH, S.H.

NIP.19710602 200604 1 005

**PETA JABATAN SEKRETARIAT DAERAH  
 KABUPATEN BELITUNG TIMUR**

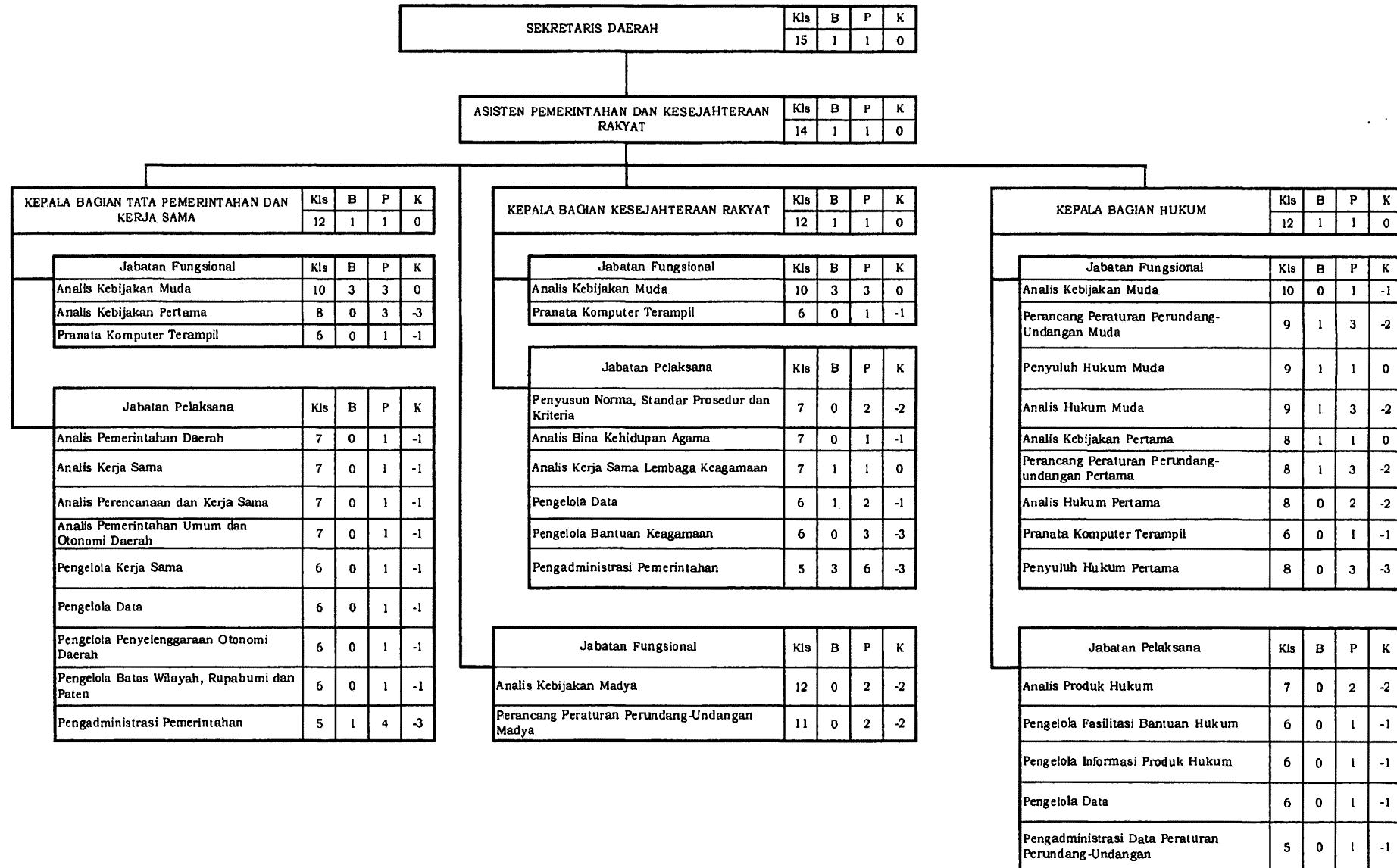

SEKRETARIS DAERAH	Kls	B	P	K
	15	1	1	0

ASISTEN PEREKONOMIAN DAN PEMBANGUNAN	Kls	B	P	K
	14	1	1	0

KEPALA BAGIAN PEREKONOMIAN, PEMBANGUNAN DAN SUMBER DAYA ALAM	Kls	B	P	K
	12	1	1	0

Jabatan Fungsional	Kls	B	P	K
Analisis Kebijakan Muda	10	3	3	0
Analisis Kebijakan Pertama	8	0	1	-1
Pranata Komputer Terampil	6	0	1	-1

Jabatan Pelaksana	Kls	B	P	K
Analisis Perekonomian	7	1	1	0
Analisis Ekonomi Kreatif	7	1	1	0
Analisis Program Pembangunan	7	1	1	0
Pengolah Data	6	0	3	-3
Pengelola Data Statistik	6	0	1	-1
Pengolah Data Bimbingan Pengawasan	6	0	1	-1
Pengadministrasi Pemerintahan	5	0	3	-3

KEPALA BAGIAN PENGADAAN BARANG DAN JASA	Kls	B	P	K
	12	1	1	0

KEPALA SUBBAGIAN PENGELOLAAN BARANG/JASA	Kls	B	P	K
	9	1	1	0

Jabatan Fungsional	Kls	B	P	K
Pengelola Pengadaan Barang dan Jasa Pertama	8	9	12	-3

Jabatan Pelaksana	Kls	B	P	K
Analisis Perencanaan Strategis	7	0	1	-1
Pengelola Kegiatan Survei dan Perencanaan	6	0	6	-6
Pengadministrasi Pemerintahan	5	1	1	0

Jabatan Fungsional	Kls	B	P	K
Pengelola Pengadaan Barang dan Jasa Muda	10	7	10	-3
Analisis Kebijakan Muda	10	0	1	-1
Analisis Kebijakan Pertama	8	0	2	-2

Jabatan Pelaksana	Kls	B	P	K
Analisis Data dan Informasi	7	0	1	-1
Penyusun Laporan Kebijakan	7	0	2	-2
Pengolah Data	6	0	3	-3
Pengelola Bimbingan Teknis Standardisasi Kompetensi	6	0	1	-1
Pengelola Sistem dan Jaringan	6	1	2	-1
Pengelola Layanan Pengadaan Secara Elektronik	6	0	2	-2
Pengadministrasi Layanan Pengadaan Secara Elektronik	5	1	2	-1
Pengadministrasi Pemerintahan	5	0	2	-2

Jabatan Fungsional	Kls	B	K	+/-
Pengelola Pengadaan Barang dan Jasa Madya	11	0	2	-2
Analisis Kebijakan Madya	12	0	1	-1

SEKRETARIS DAERAH	Kls	B	P	K
	15	1	1	0

ASISTEN ADMINISTRASI UMUM	Kls	B	P	K
	14	1	1	0

KEPALA BAGIAN ORGANISASI	Kls	B	P	K
	12	1	1	0

Jabatan Fungsional	Kls	B	P	K
Analisis Kebijakan Muda	10	3	3	0
Analisis Sumber Daya Manusia Aparatur Muda	10	0	1	1
Analisis Kebijakan Pertama	8	1	2	-1
Analisis Sumber Daya Manusia Aparatur Pertama	8	1	1	0
Pranata Komputer Pertama	8	0	1	-1

Jabatan Pelaksana	Kls	B	P	K
Pengelola Akuntabilitas	6	1	2	-1
Pengolah Data Kelembagaan	6	0	1	-1
Pengelola Data Tata Organisasi dan Tata Laksana	6	0	1	-1

KEPALA BAGIAN UMUM	Kls	B	P	K	-/+
	12	1	1	0	0

Jabatan Fungsional	Kls	B	P	K
Analisis Kepegawaian / Analisis Sumber Daya Aparatur Muda	10	1	1	0
Analisis Kebijakan Muda	10	0	1	1
Pranata Komputer Penyelia	8	0	1	-1
Arsiparis Pertama	8	0	1	-1
Arsiparis Penyelia	8	0	3	-3
Pranata Komputer Mahir	7	0	1	-1
Arsiparis Pelaksana Lanjutan	7	0	5	-5
Pranata Komputer Terampil	6	0	1	-1
Penata Laksana Barang Terampil	6	0	1	-1
Pranata Sumber Daya Manusia Aparatur Pelaksana	6	0	1	-1
Arsiparis Pelaksana	6	3	5	-2

Jabatan Pelaksana	Kls	B	P	K
Sekretaris	6	0	3	-3
Pengelola Kepegawaian	6	0	1	-1
Pengelola Perjalanan Dinas	6	0	2	-2
Pengolah Data	6	0	14	-14
Pengelola Sarana dan Prasarana Kantor	6	0	1	-1
Pengelola Pemanfaatan Barang Milik Daerah	6	2	2	0
Pengadministrasian Kepegawaian	5	0	2	-2
Pemelihara Kendaraan	5	1	2	-1
Teknisi Sarana dan Prasarana	5	0	4	-4
Pengadministrasian Umum	5	2	24	-22
Pengemudi	3	0	15	-15
Pramu Kebersihan	1	0	30	-30
Pramu Bakti	1	0	10	-10

Jabatan Fungsional	Kls	B	P	K
Analisis Kebijakan Madya	12	0	1	-1

KEPALA BAGIAN PROTOKOL DAN KOMUNIKASI PIMPINAN	Kls	B	P	K
	12	1	1	0

KEPALA SUBBAGIAN PROTOKOL	Kls	B	P	K
	9	0	1	-1

Jabatan Pelaksana	Kls	B	P	K
Penata Acara	7	0	2	-2
Ajudan	6	3	4	-3
Petugas Protokol	6	4	5	-1

Jabatan Fungsional	Kls	B	P	K
Pranata Hubungan Masyarakat Muda	9	0	1	-1
Pranata Hubungan Masyarakat Pertama	8	3	9	-6
Pranata Hubungan Masyarakat Penyelia	8	0	1	-1
Pranata Hubungan Masyarakat Pelaksana Lanjutan	7	0	1	-1
Pranata Hubungan Masyarakat Pelaksana	6	1	5	-4

Jabatan Pelaksana	Kls	B	P	K
Notulis Rapat	6	0	1	-1
Pengelola Dokumentasi	6	0	1	-1
Penata Liputan	6	0	1	-1
Pengolah Informasi dan Komunikasi	6	0	4	-4
Pengadministrasian Analisis dan Kemurnaan Media	5	0	1	-1

KEPALA BAGIAN KEUANGAN DAN PERENCANAAN	Kls	B	P	K
	12	1	1	0

Jabatan Fungsional	Kls	B	P	K
Analisis Keuangan Pusat dan Daerah Muda	9	1	1	0
Perencana Muda	10	1	1	0
Pranata Komputer Mahir	7	0	1	-1
Pranata Komputer Terampil	6	0	1	-1

Jabatan Pelaksana	Kls	B	P	K
Bendahara	7	1	1	0
Penyusun Rencana Kegiatan dan Anggaran	7	1	1	0
Penata Keuangan	7	1	3	-2
Pengelola Keuangan	6	3	4	-1
Pengelola Bahan Perencanaan	6	0	3	-3
Pengadministrasian Perencanaan dan Program	5	0	1	-1
Pengadministrasian Keuangan	5	2	4	-2

Keterangan:

- Kls = Kelas Jabatan
- B = Bezeeting (Kondisi Pegawai Saat Ini)
- P = Hasil Perhitungan (ABK)
- K = Jumlah Kebutuhan Pegawai

BUPATI BELITUNG TIMUR,

ttt

BURHANUDIN

Salinan sesuai dengan aslinya  
KEPALA BAGIAN HUKUM,

AMRULLAH, S.H.

NIP.19710602 200604 1 005

PETA JABATAN SEKRETARIAT DEWAN PERWAKILAN RAKYAT DAERAH  
 KABUPATEN BELITUNG TIMUR

SEKRETARIS DPRD	Kls	B	P	K
	14	0	1	-1

KEPALA BAGIAN UMUM DAN KEUANGAN	Kls	B	P	K
	11	1	1	0

KASUBBAG UMUM DAN KEPEGAWAIAN	Kls	B	P	K
	9	1	1	0

Jabatan Fungsional	Kls	B	P	K
Arsiparis Pertama	8	0	1	-1
Arsiparis Penyelia	8	0	1	-1
Pranata Komputer Penyelia	8	0	1	-1
Arsiparis Pelaksana Lanjutan	7	1	1	0
Pranata Komputer Mahir	7	1	1	0
Arsiparis Pelaksana	6	0	1	-1
Pranata Komputer Terampil	6	0	1	-1

Jabatan Pelaksana	Kls	B	P	K
Pengelola Kepegawaian	6	0	1	-1
Pengelola Pemanfaatan Barang Milik Daerah	6	0	2	-2
Pengadministrasian Kepegawaian	5	0	1	-1
Pengadministrasian Umum	5	0	4	-4
Teknisi Sarana dan Prasarana	5	0	1	-1
Pengadministrasian Teknis Pemeriksaan dan Perawatan Kendaraan Bermotor	5	1	1	0
Pengemudi	3	0	8	-8
Pramu Kebersihan	1	0	6	-6
Pramu Bakti	1	0	4	-4

Jabatan Fungsional	Kls	B	P	K
Analisis Keuangan Pusat dan Daerah Muda	9	1	1	0

Jabatan Pelaksana	Kls	B	P	K
Bendahara	7	1	1	0
Penata Keuangan	7	0	1	-1
Penyusun Program Anggaran dan Pelaporan	7	0	1	-1
Pengelola Keuangan	6	0	1	-1
Pengelola Program dan Kegiatan	6	0	1	-1
Pengadministrasian Perencanaan dan Program	5	1	1	0
Pengadministrasian Keuangan	5	2	3	-1

KEPALA BAGIAN PERSIDANGAN PERUNDANG-UNDANGAN	Kls	B	P	K
	11	1	1	0

Jabatan Fungsional	Kls	B	P	K
Analisis Kebijakan Muda	10	0	1	-1
Perancang Peraturan Perundang-undangan Muda	9	1	1	0
Pranata Hubungan Masyarakat Muda	9	1	1	0
Analisis Kebijakan Pertama	8	1	1	0
Perancang Peraturan Perundang-undangan Pertama	8	0	1	-1
Pranata Hubungan Masyarakat Pertama	8	0	1	-1
Pranata Hubungan Masyarakat Penyelia	8	0	1	-1
Pranata Komputer Penyelia	8	0	1	-1
Pranata Hubungan Masyarakat Pelaksana Lanjutan	7	0	1	-1
Pranata Komputer Mahir	7	1	1	0
Pranata Hubungan Masyarakat Pelaksana	6	0	1	-1
Pranata Komputer Terampil	6	0	1	-1

Jabatan Pelaksana	Kls	B	P	K
Analisis Produk Hukum	7	0	1	-1
Sekretaris	6	0	3	-3
Notulis Rapat	6	0	3	-3
Penata Liputan	6	0	2	-2
Pengadministrasian Rapat	5	0	2	-2
Petugas Protokol	6	1	1	0
Pengadministrasian Riset	5	0	1	-1
Pengadministrasian Data Peraturan Perundang-Undangan	5	0	1	-1

KEPALA BAGIAN FASILITASI PENGANGGARAN DAN PENGAWASAN	Kls	B	P	K
	11	1	1	0

Jabatan Fungsional	Kls	B	P	K
Analisis Keuangan Pusat dan Daerah Muda	9	1	1	0

Jabatan Pelaksana	Kls	B	P	K
Notulis Rapat	6	2	6	-4
Pengadministrasian Rapat	5	1	2	-1

Keterangan:  
 Kl = Kelas Jabatan  
 B = Besering (Kondisi Pegawai Saat Ini)  
 P = Hasil Perhitungan (ABK)  
 K = Jumlah Kebutuhan Pegawai

Salinan sesuai dengan aslinya  
 KEPALA BAGIAN HUKUM,

AMRULLAH, S.H.  
 NIP.19710602 200604 1 005

BUPATI BELITUNG TIMUR,  
 ttd

BURHANUDIN

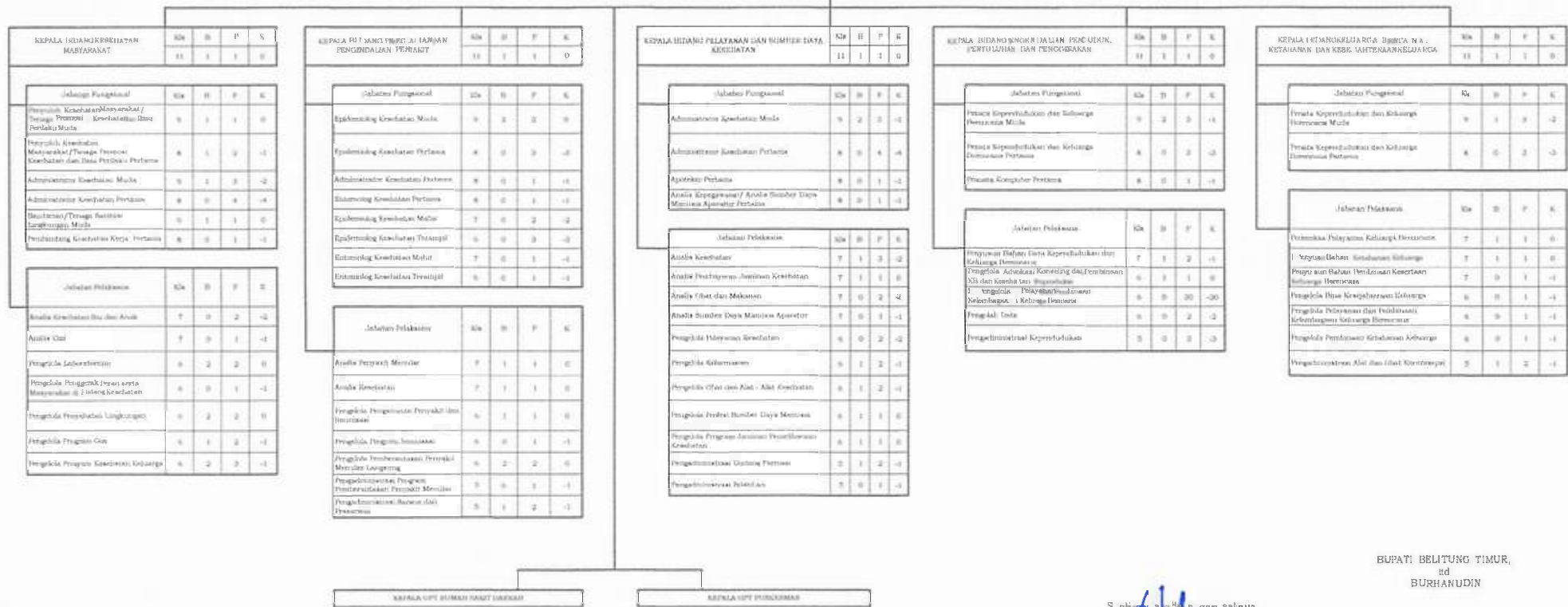

Keterangan  
 Ki = Kelas jabatan  
 Di = Posisi (jabatan) yang di isi  
 P = Jumlah Penerimaan (ASN)  
 S = Jumlah Seseorang Penerima

S sebagai wakil dari  
 KEPALA IBUKOTA IBUKOTA  
 BURHANUDIN, S.H.

BUPATI BELITUNG TIMUR,  
 ud  
 BURHANUDIN



**PETA JABATAN DIRAS KESEHATAN, PENGENDALIAN PENDUDUK DAN KELUARGA BERENCANA  
KABUPATEN BELITUNG TIMUR**

LAMPIRAN III  
PERATURAN BUPATI BELITUNG TIMUR  
NOMOR ... TAHUN 2023  
TENTANG  
PERUBAHAN KELIMA ATAS PERATURAN BUPATI NOMOR 33 TAHUN 2018  
TENTANG PETA JABATAN PERANGKAT DAERAH

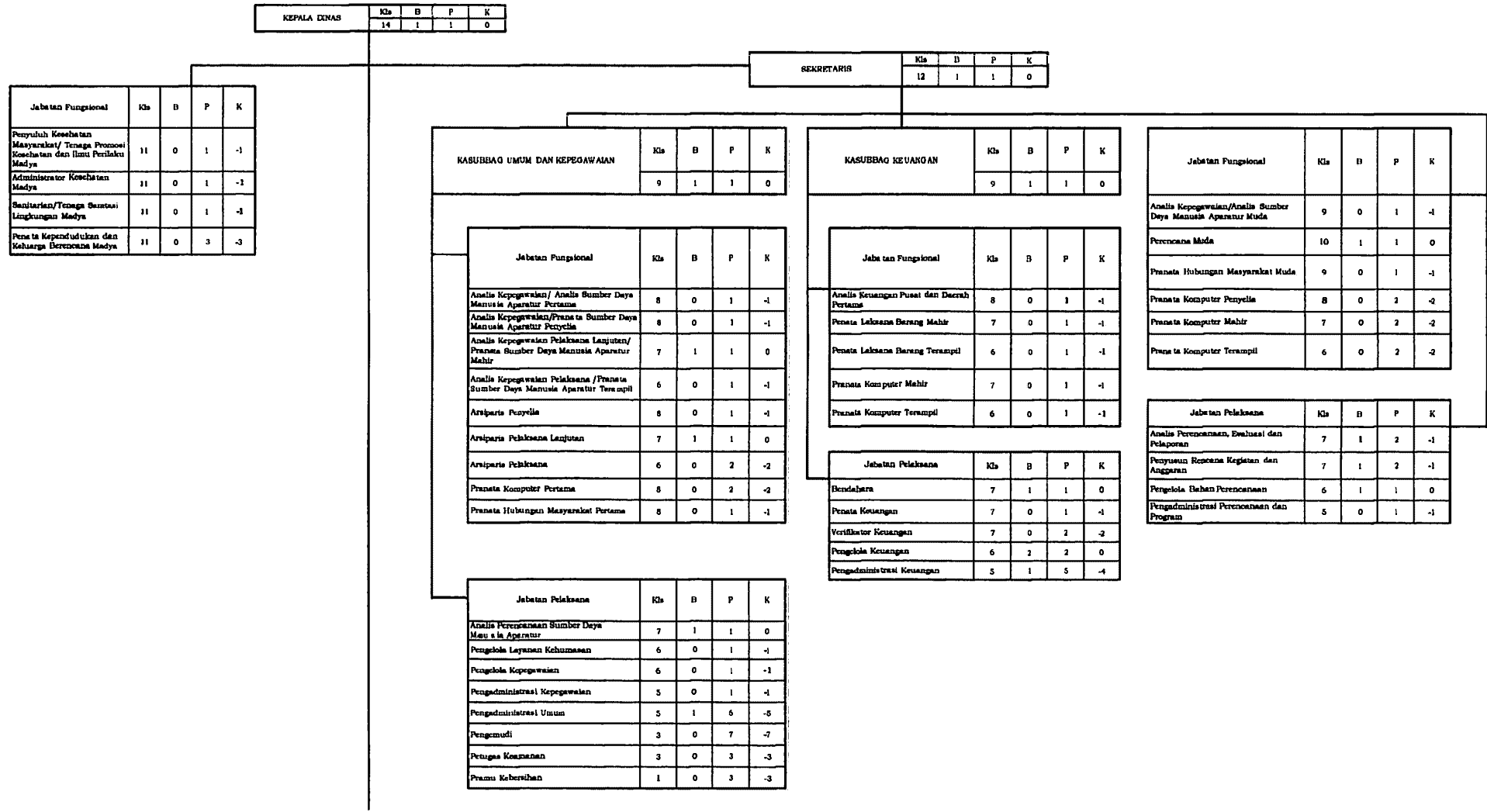

KEPALA BIDANG KESEHATAN MASYARAKAT	Kls	B	P	K
	11	1	1	0

Jabatan Fungsional	Kls	B	P	K
Penyuluh Kesehatan Masyarakat/Tenaga Promosi Kesehatan dan Ilmu Perilaku Muda	9	1	1	0
Penyuluh Kesehatan Masyarakat/Tenaga Promosi Kesehatan dan Ilmu Perilaku Pertama	8	1	2	-1
Administrator Kesehatan Muda	9	1	3	-2
Administrator Kesehatan Pertama	8	0	4	-4
Banjarbaru/Tenaga Sanitasi Lingkungan Muda	9	1	1	0
Pembimbing Kesehatan Kerja Pertama	8	0	1	-1

Jabatan Pelaksana	Kls	B	P	K
Analisis Kesehatan Ibu dan Anak	7	0	2	-2
Analisis Gizi	7	0	1	-1
Pengelola Laboratorium	6	2	2	0
Pengelola Penggerak Peran serta Masyarakat di Bidang Kesehatan	6	0	1	-1
Pengelola Penyebaran Lingkungan	6	2	2	0
Pengelola Program Gizi	6	1	2	-1
Pengelola Program Kesehatan Keluarga	6	2	3	-1

KEPALA BIDANG Pencegahan dan Pengendalian Penyakit	Kls	B	P	K
	11	1	1	0

Jabatan Fungsional	Kls	B	P	K
Epidemiologi Kesehatan Muda	9	3	3	0
Epidemiologi Kesehatan Pertama	8	0	3	-3
Administrator Kesehatan Pertama	8	0	1	-1
Entomologi Kesehatan Pertama	8	0	1	-1
Epidemiologi Kesehatan Mahir	7	0	2	-2
Epidemiologi Kesehatan Terampil	6	0	3	-3
Entomologi Kesehatan Mahir	7	0	1	-1
Entomologi Kesehatan Terampil	6	0	1	-1

Jabatan Pelaksana	Kls	B	P	K
Analisis Penyakit Menular	7	1	1	0
Analisis Kesehatan	7	1	1	0
Pengelola Pengamatan Penyakit dan Imunisasi	6	1	1	0
Pengelola Program Imunisasi	6	0	1	-1
Pengelola Pemberantasan Penyakit Menular Langsung	6	2	2	0
Pengadministrasian Program Pemberantasan Penyakit Menular	5	0	1	-1
Pengadministrasian Sarana dan Prasarana	5	1	2	-1

KEPALA BIDANG Pelayanan dan Sumber Daya Kesehatan	Kls	B	P	K
	11	1	1	0

Jabatan Fungsional	Kls	B	P	K
Administrator Kesehatan Muda	9	2	3	-1
Administrator Kesehatan Pertama	8	0	4	-4
Apoteker Pertama	8	0	1	-1
Analisis Kepegawaian/ Analisis Sumber Daya Manusia Aparatur Pertama	8	0	1	-1

Jabatan Pelaksana	Kls	B	P	K
Analisis Kesehatan	7	1	3	-2
Analisis Pembayaran Jaminan Kesehatan	7	1	1	0
Analisis Obat dan Makanan	7	0	2	-2
Analisis Sumber Daya Manusia Aparatur	7	0	1	-1
Pengelola Pelayanan Kesehatan	6	0	2	-2
Pengelola Kefarmasian	6	1	2	-1
Pengelola Obat dan Alat - Alat Kesehatan	6	1	2	-1
Pengelola Profesi Sumber Daya Manusia	6	1	1	0
Pengelola Program Jaminan Pemeliharaan Kesehatan	6	1	1	0
Pengadministrasian Gudang Farmasi	5	1	2	-1
Pengadministrasian Pelatihan	5	0	1	-1

KEPALA BIDANG Pengendalian Penduduk, Penyuluhan dan Penggerakan	Kls	B	P	K
	11	1	1	0

Jabatan Fungsional	Kls	B	P	K
Penata Kependudukan dan Keluarga Berencana Muda	9	2	3	-1
Penata Kependudukan dan Keluarga Berencana Pertama	8	0	3	-3
Penata Komputer Pertama	8	0	1	-1

Jabatan Pelaksana	Kls	B	P	K
Penyusun Bahan Data Kependudukan dan Keluarga Berencana	7	1	2	-1
Pengelola Advokasi Konseling dan Pembinaan KB dan Kesehatan Reproduksi	6	1	1	0
Pengelola Pelayanan dan Pembinaan Kemandirian Keluarga Berencana	6	0	30	-30
Pengolah Data	6	0	2	-2
Pengadministrasian Kependudukan	5	0	3	-3

KEPALA BIDANG Keluarga Berencana, Ketahanan dan Kesejahteraan Keluarga	Kls	B	P	K
	11	1	1	0

Jabatan Fungsional	Kls	B	P	K
Penata Kependudukan dan Keluarga Berencana Muda	9	1	3	-2
Penata Kependudukan dan Keluarga Berencana Pertama	8	0	3	-3

Jabatan Pelaksana	Kls	B	P	K
Pemeriksa Pelayanan Keluarga Berencana	7	1	1	0
Penyusun Bahan Ketahanan Keluarga Berencana	7	1	1	0
Penyusun Bahan Pembinaan Kesetaraan Keluarga Berencana	7	0	1	-1
Pengelola Bina Kesejahteraan Keluarga	6	0	1	-1
Pengelola Pelayanan dan Pembinaan Kemandirian Keluarga Berencana	6	0	1	-1
Pengelola Pembinaan Ketahanan Keluarga Berencana	6	0	1	-1
Pengadministrasian Alat dan Obat Kontrasepsi	5	1	2	-1

KEPALA UPT RUMAH SAKIT DAERAH

KEPALA UPT PUSKESMAS

Keterangan:  
 Kls = Kelas Jabatan  
 B = Desesing (Kondisi Pegawai Saat Ini)  
 P = Hasil Perhitungan (ARK)  
 K = Jumlah Kebutuhan Pegawai

LAMPIRAN IV  
 PERATURAN BUPATI BELITUNG TIMUR  
 NOMOR TAHUN 2023  
 TENTANG  
 PERUBAHAN KELIMA ATAS PERATURAN BUPATI NOMOR 33  
 TAHUN 2018 TENTANG PETA JABATAN PERANGKAT  
 DAERAH

**PETA JABATAN DINAS KOMUNIKASI DAN INFORMATIKA  
 KABUPATEN BELITUNG TIMUR**

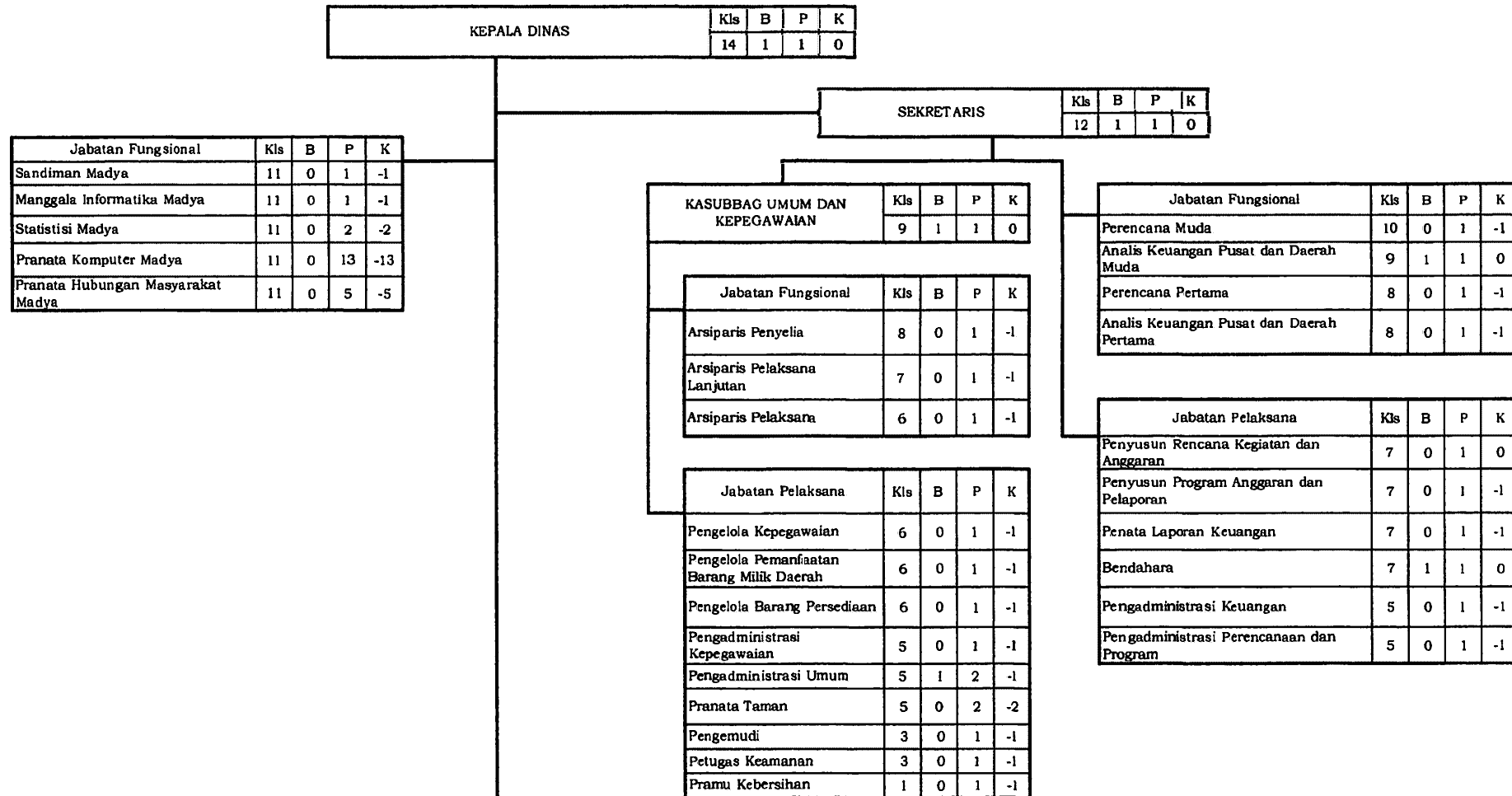

KEPALA BIDANG INFORMASI DAN KOMUNIKASI PUBLIK				
Kls	B	P	K	
11	1	1	0	

Jabatan Fungsional				
Kls	B	P	K	
Pranata Hubungan Masyarakat Muda	9	5	7	-2
Pranata Hubungan Masyarakat Pertama	8	2	9	-7
Pranata Hubungan Masyarakat Penyelia	8	0	2	-2
Pranata Hubungan Masyarakat Pelaksana Lanjutan	7	1	2	-1
Pranata Hubungan Masyarakat Pelaksana	6	1	3	-2

Jabatan Pelaksana				
Kls	B	P	K	
Penyusun Bahan Informasi dan Publikasi	7	1	1	0
Pengelola Data	6	0	1	-1
Pengolah Bahan Informasi dan Publikasi	6	0	1	-1
Pengelola Pengaduan Publik	6	0	1	-1
Jurnalis	6	0	1	-1
Penata Liputan	6	0	1	-1
Teknisi Produksi Multimedia dan Web	5	0	10	-10

KEPALA BIDANG PENYELENGGARAAN E-GOVERNMENT				
Kls	B	P	K	
11	1	1	0	

Jabatan Fungsional				
Kls	B	P	K	
Pranata Komputer Muda	9	1	6	-5
Pranata Komputer Pertama	8	3	30	-27
Pranata Komputer Penyelia	8	0	5	-5
Pranata Komputer Mahir	7	1	5	-4
Pranata Komputer Terampil	6	4	10	-6
Analisis Kebijakan Pertama	8	0	1	-1

Jabatan Pelaksana				
Kls	B	P	K	
Pengendali Jaringan Komunikasi	7	0	1	-1
Pengelola Sistem dan Jaringan	6	0	1	-1
Pengelola Penyelenggaraan Media Elektronik	6	0	1	-1
Pengelola Situs/Web	6	0	2	-2
Pengolah Data	6	0	1	-1
Teknisi Jaringan Instalasi	5	0	1	-1

KEPALA BIDANG KEAMANAN INFORMASI, PERSANDIAN DAN STATISTIK				
Kls	B	P	K	
11	1	1	0	

Jabatan Fungsional				
Kls	B	P	K	
Sandiman Muda	10	0	3	-3
Manggala Informatika Muda	9	0	3	-3
Statistisi Muda	9	2	6	-4
Sandiman Pertama	8	0	3	-3
Manggala Informatika Pertama	8	0	3	-3
Sandiman Penyelia	8	0	2	-2
Sandiman Pelaksana Lanjutan	7	0	2	-2
Sandiman Pelaksana	6	0	2	-2
Statistisi Pertama	8	0	7	-7
Statistisi Penyelia	8	0	2	-2
Statistisi Pelaksana Lanjutan	7	0	2	-2
Statistisi Pelaksana	6	0	2	-2

Jabatan Pelaksana				
Kls	B	P	K	
Analisis Statistik	7	0	1	-1
Pranata Alat Persandian	6	0	1	-1
Operator Sandi dan Telekomunikasi	6	0	1	-1
Pengelola Data Statistik	6	1	2	-1
Teknisi Sarana dan Prasarana	5	0	2	-2

Keterangan:

- Kls = Kelas Jabatan
- B = Bezeeting (Kondisi Pegawai Saat Ini)
- P = Hasil Perhitungan (ABK)
- K = Jumlah Kebutuhan Pegawai

BUPATI BELITUNG TIMUR,  
 ttd  
 BURHANUDIN

Salinan sesuai dengan aslinya  
 KEPALA BAGIAN HUKUM,

  
 AMIRULLAH, S.H.  
 NIP.19710602 200604 1 005

**PETA JABATAN DINAS PERTANIAN DAN PANGAN  
 KABUPATEN BELITUNG TIMUR**

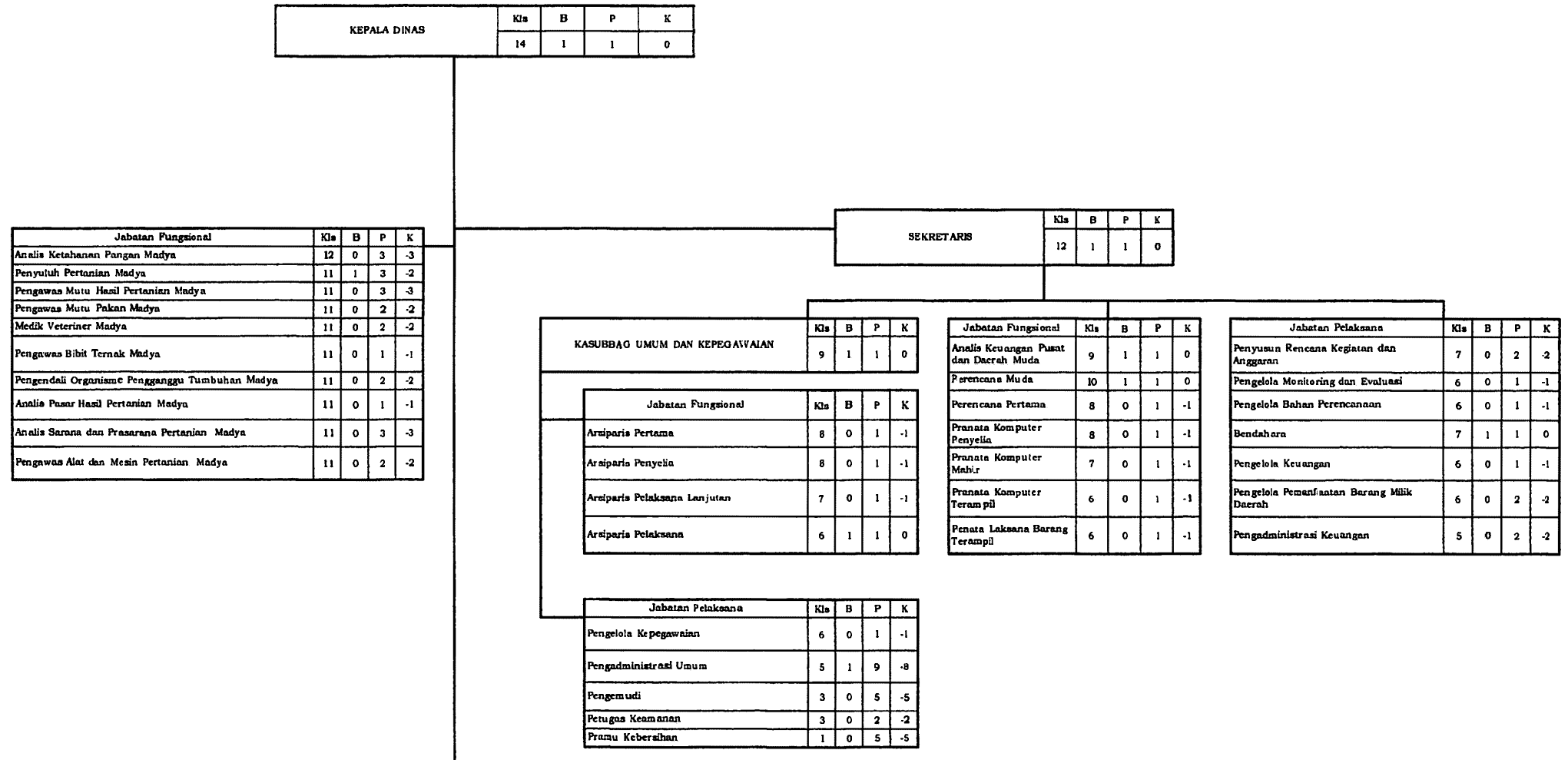

KEPALA BIDANG TANAMAN PANGAN DAN HORTIKULTURA	Kls	B	P	K
	11	1	1	0

Jabatan Fungsional	Kls	B	P	K
Pengawas Alat dan Mesin Pertanian Muda	9	1	2	-1
Pengawas Alat dan Mesin Pertanian Pertama	8	0	3	-3
Analisis Pasar Hasil Pertanian Muda	9	1	1	0
Analisis Pasar Hasil Pertanian Pertama	8	0	1	-1
Analisis Prasarana dan Sarana Pertanian Muda	10	0	3	-3
Analisis Prasarana dan Sarana Pertanian Pertama	8	0	3	-3
Pengendali Organisme Pengganggu Tumbuhan Muda	9	1	2	-1
Pengendali Organisme Pengganggu Tumbuhan Pertama	8	0	2	-2
Pengendali Organisme Pengganggu Tumbuhan Penyelia	8	0	2	-2
Pengendali Organisme Pengganggu Tumbuhan Pelaksana Lanjutan	7	0	2	-2
Pengendali Organisme Pengganggu Tumbuhan Pelaksana	6	0	2	-2

Jabatan Pelaksana	Kls	B	P	K
Penelaah Data Sumber Benih	7	0	1	-1
Pengelola Tanaman Pangan dan Hortikultura	6	0	1	-1
Pengawas Pupuk dan Pestisida	7	1	1	0
Penata Dokumen Hasil Produksi	7	0	1	-1
Analisis Peningkatan Usaha Pertanian dan Agrobisnis	7	0	1	-1
Pengelola Alat dan Mesin Pertanian	6	1	1	0
Pengelola Bahan Perencanaan dan Pelaporan Usaha Tani	6	0	1	-1
Pengelola Tata Guna Lahan, Air, Sarana dan Prasarana Pertanian	6	0	1	-1

KEPALA BIDANG PERKEBUNAN	Kls	B	P	K
	11	1	1	0

Jabatan Fungsional	Kls	B	P	K
Analisis Prasarana dan Sarana Pertanian Muda	10	0	1	-1
Pengawas Mutu Hasil Pertanian Muda	9	1	1	0
Analisis Pasar Hasil Pertanian Muda	9	1	2	-1
Pengendali Organisme Pengganggu Tumbuhan Muda	9	1	2	-1
Pengendali Organisme Pengganggu Tumbuhan Pertama	8	0	2	-2

Jabatan Pelaksana	Kls	B	P	K
Penelaah Data Sertifikasi Mutu Benih atau Bibit	7	0	1	-1
Analisis Pengelolaan Komoditas Perkebunan	7	0	1	-1
Penata Dokumen Hasil Produksi	7	0	1	-1
Pengelola Penilai Usaha Perkebunan	6	1	1	0
Pengelola Data Pasca Panen	6	0	1	-1

KEPALA BIDANG PETERNAKAN DAN KESEHATAN HEWAN	Kls	B	P	K
	11	1	1	0

Jabatan Fungsional	Kls	B	P	K
Pengawas Mutu Pakan Muda	9	1	2	-1
Medik Veteriner Muda	9	1	2	-1
Pengawas Bibit Ternak Muda	9	1	1	0
Pengawas Bibit Ternak Pertama	8	1	1	0
Pengawas Mutu Pakan Pertama	8	1	2	-1
Medik Veteriner Pertama	8	1	2	-1
Paramedik Veteriner Penyelia	8	0	2	-2
Paramedik Veteriner Pelaksana Lanjutan	7	1	2	-1
Paramedik Veteriner Pelaksana	6	0	2	-2

Jabatan Pelaksana	Kls	B	P	K
Pengawas Sanitasi Usaha Peternakan dan Kesehatan Masyarakat Veteriner	7	1	1	0
Pengawas Penyakit dan Pengendali Penyakit Hewan	7	0	1	-1
Pengelola Budidaya Pengembangan Ternak dan Hewan Lainnya	6	0	1	-1
Pengelola Kesehatan Ternak Besar, Kecil dan Unggas	6	0	1	-1
Pengelola Rumah Potong Hewan	6	1	1	0

KEPALA UPT BALAI PERBENIHAN TANAMAN	Kls	B	P	K
	9	1	1	0

Jabatan Pelaksana	Kls	B	P	K
Penguji Coba Perbibitan dan Perbenihan Tanaman Pangan dan Hortikultura	7	0	1	-1
Pengelola Teknologi Perbenihan	6	1	1	0
Pengelola Laboratorium Pengolahan Hasil dan Kultur Jaringan	6	0	1	-1
Pengadministrasi Koleksi Tumbuhan	5	0	1	-1
Pramu Kebersihan	1	0	8	-8

KEPALA BIDANG KETAHANAN PANGAN				
Kls	B	P	K	
11	1	1	0	
Jabatan Fungsional				
Kls	B	P	K	
Analisis Ketahanan Pangan Muda	10	2	3	-1
Pengawas Mutu Hasil Pertanian Muda	9	3	3	0
Analisis Ketahanan Pangan Pertama	8	0	3	-3
Pengawas Mutu Hasil Pertanian Pertama	8	1	2	-1
Jabatan Pelaksana				
Kls	B	P	K	
Pengawas Harga Pangan	7	0	1	-1
Analisis Pola Konsumsi Pangan Masyarakat	7	0	1	-1
Pengelola Ketahanan Pangan	6	0	1	-1
Pengelola Pola Pangan Harapan	6	0	1	-1
Pengelola Ketersediaan dan Kerawanan Pangan	6	0	1	-1

KEPALA BIDANG PENYULUHAN PERTANIAN				
Kls	B	P	K	
11	1	1	0	
Jabatan Fungsional				
Kls	B	P	K	
Penyuluh Pertanian Muda	9	7	7	0
Penyuluh Pertanian Pertama	8	3	19	-16
Penyuluh Pertanian Penyelia	8	0	3	-3
Penyuluh Pertanian Mahir	7	9	9	0
Penyuluh Pertanian Terampil	6	4	10	-6
Penyuluh Pertanian Pelaksana Pemula	5	10	10	0
Jabatan Pelaksana				
Kls	B	P	K	
Analisis Kapasitas Penyuluh	7	0	1	-1
Pengelola Bahan Database Kelembagaan Petani	6	0	1	-1
Pengelola Program Penyuluhan	6	0	1	-1
Pengelola Administrasi Sistem Informasi Penyuluh Pertanian	6	0	1	-1

Keterangan:

Kls = Kelas Jabatan

B = Bezeeting (Kondisi Pegawai Saat Ini)

P = Hasil Perhitungan (ABK)

K = Jumlah Kebutuhan Pegawai

Salinan sesuai dengan aslinya  
KEPALA BIDANG HUKUM,

ANITA S.H.  
NIP.197706022006041005

BUPATI BELITUNG TIMUR,  
ttd  
BURHANUDIN

**PETA JABATAN BADAN KESATUAN BANGSA DAN POLITIK  
 KABUPATEN BELITUNG TIMUR**

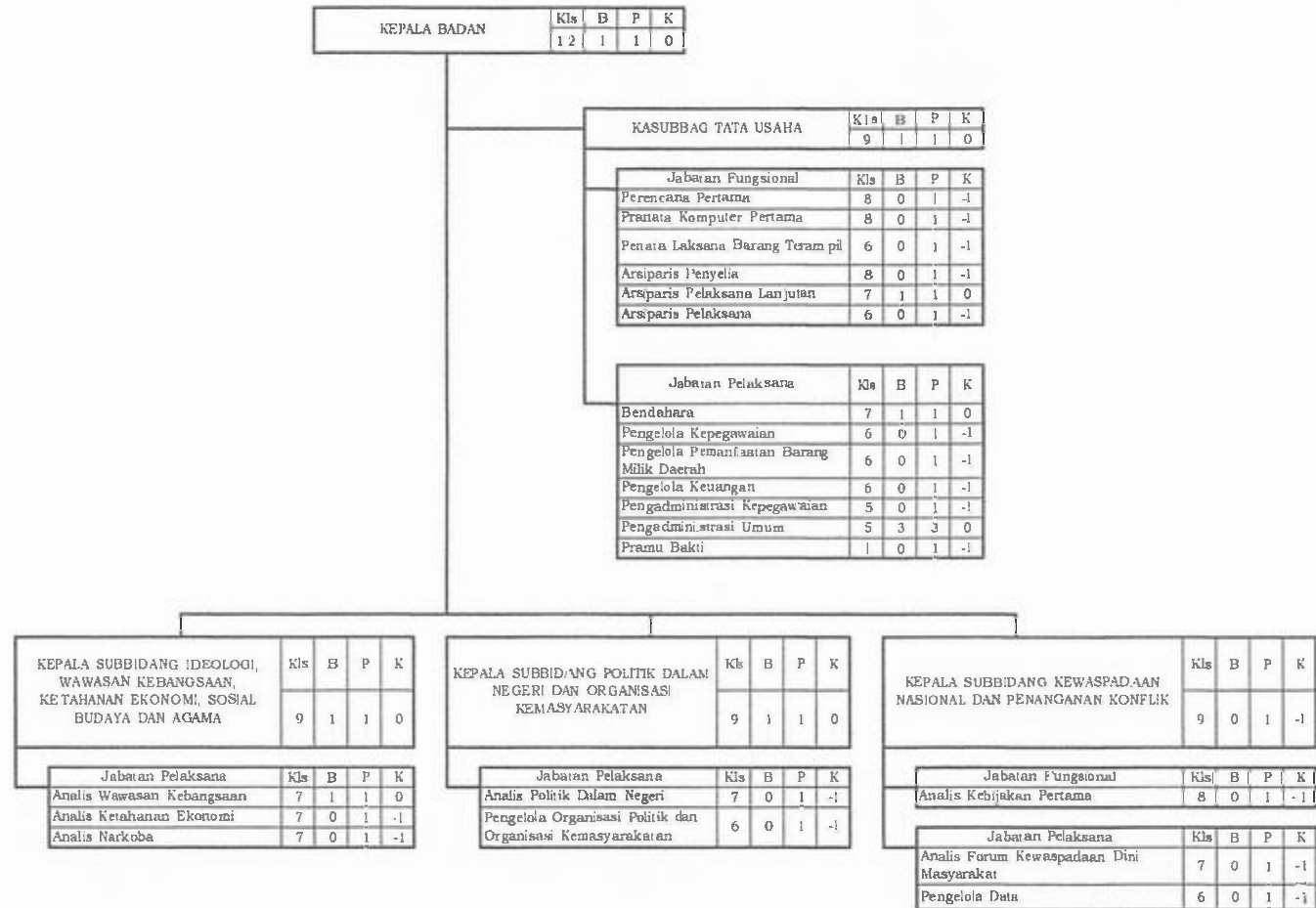

Keterangan:  
 Kls = Kelas Jabatan  
 B = Bezeating (Kondisi Pegawai Saat Ini)  
 P = Hasil Perhitungan (ABK)  
 K = Jumlah Kebutuhan Pegawai

BUPATI BELITUNG TIMUR,  
 ttd  
 BURHANUDIN

Salinan sesuai dengan aslinya  
 KEPALA PEMERINTAH KABUPATEN BELITUNG TIMUR

AMRULLAH, S.H.  
 NIP.19710602 200604 1 005



**PETA JABATAN DINAS PENANAMAN MODAL, PELAYANAN TERPADU SATU PINTU DAN PERDAGANGAN  
KABUPATEN BELITUNG TIMUR**

LAMPIRAN VII  
PERATURAN BUPATI BELITUNG TIMUR  
NOMOR        TAHUN 2023  
TENTANG  
PERUBAHAN KELIMA ATAS PERATURAN BUPATI NOMOR 33 TAHUN  
2018 TENTANG PETA JABATAN PERANGKAT DAERAH

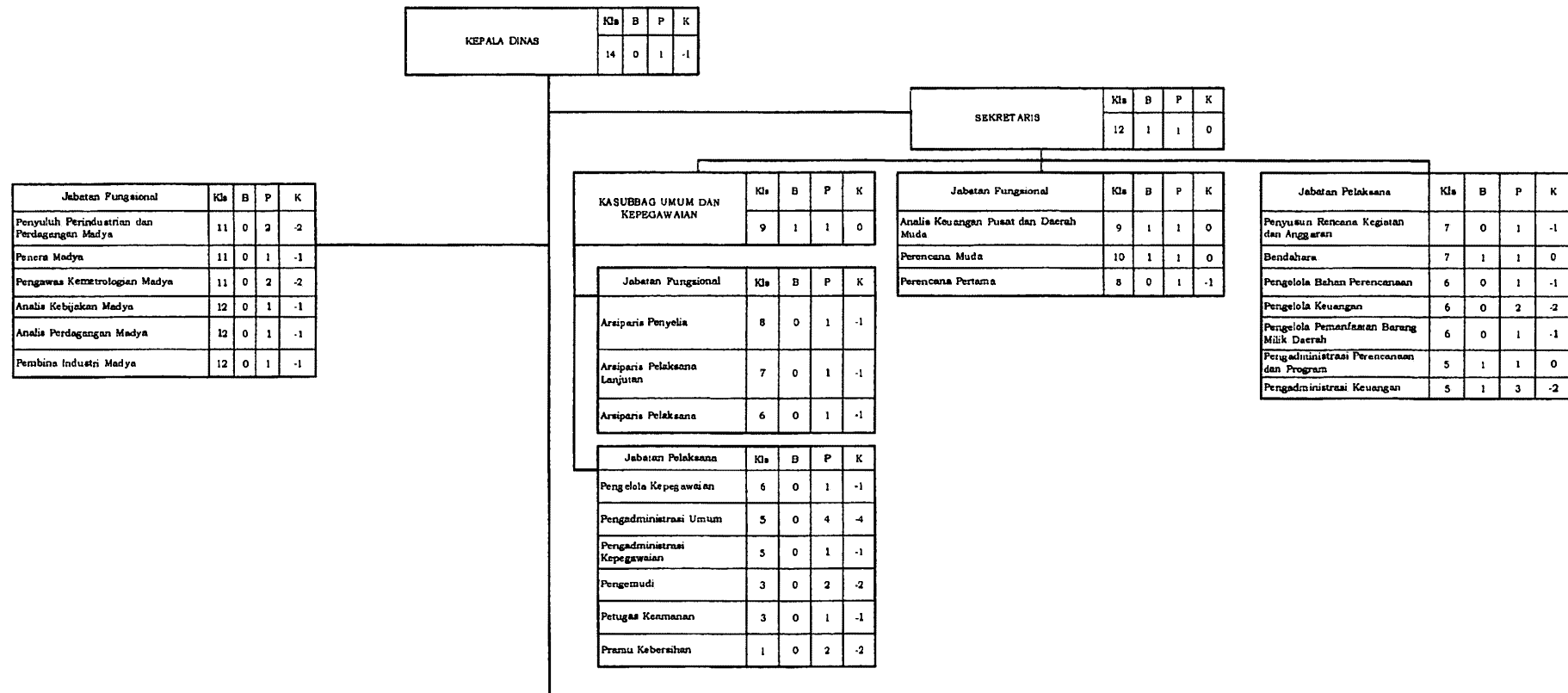

KEPALA BIDANG PROMOSI DAN PERENCANAAN PENANAMAN MODAL	Kls	B	P	K
	11	1	1	0

Jabatan Fungsional	Kls	B	P	K
Penata Kelola Penanaman Modal Muda	9	1	2	-1

Jabatan Pelaksana	Kls	B	P	K
Analisa Kebijakan dan Permodalan	7	1	1	0
Penyusun Rencana Finansial	7	0	1	-1
Penyusun Rencana Permodalan	7	0	1	-1
Pengelola Kerja Sama dan Investasi	6	0	1	-1
Pengadministrasian Akses Permodalan	5	0	1	-1

KEPALA BIDANG PENGENDALIAN, INFORMASI DAN DOKUMENTASI	Kls	B	P	K
	11	1	1	0

Jabatan Fungsional	Kls	B	P	K
Penata Kelola Penanaman Modal Muda	9	2	2	0
Pranata Komputer Penyelia	8	0	1	-1
Pranata Komputer Mahir	7	0	1	-1
Pranata Komputer Terampil	6	0	1	-1

Jabatan Pelaksana	Kls	B	P	K
Analisa Pengawasan	7	0	1	-1
Pengelola Pengaduan Publik	6	0	1	-1
Pengelola Dokumentasi	6	1	1	0
Pengadministrasian Pengaduan Publik	5	0	1	-1
Pengadministrasian Data Penyajian dan Publikasi	5	0	1	-1

KEPALA BIDANG PELAYANAN PERIZINAN	Kls	B	P	K
	11	1	1	0

Jabatan Fungsional	Kls	B	P	K
Penata Perizinan	9	1	3	-2
Penata Perizinan Pertama	8	0	1	-1
Pranata Komputer Pertama	8	0	1	-1

Jabatan Pelaksana	Kls	B	P	K
Analisa Dokumen Perizinan	7	0	2	-2
Pengelola Dokumen Perizinan	6	1	3	-2
Pengadministrasian Perizinan	5	0	3	-3

KEPALA BIDANG PERDAGANGAN	Kls	B	P	K
	11	1	1	0

Jabatan Fungsional	Kls	B	P	K
Analisa Perdagangan Muda	9	1	2	-1
Pengawas Kemetrologian Muda	9	1	2	-1
Pengawas Kemetrologian Pertama	8	0	1	-1
Penera Muda	9	0	1	-1
Penera Pertama	8	1	1	0
Penera Penyelia	8	0	1	-1
Penera Mahir	7	0	1	-1
Penera Terampil	6	1	1	0

Jabatan Pelaksana	Kls	B	P	K
Penyusun Rencana Peningkatan Akses Pasar	7	0	1	-1
Penyusun Perencanaan Harga dan Kebijakan Pasar	7	0	1	-1
Pengelola Distribusi dan Pemantauan	6	0	1	-1
Pengelola Metrologi dan Perlindungan Konsumen	6	0	1	-1
Teknisi Sampah dan Prasarana	5	0	1	-1
Pengadministrasian Pengamanan dan Perlindungan Akses Pasar	5	0	1	-1

KEPALA BIDANG PERINDUSTRIAN	Kls	B	P	K
	11	1	1	0

Jabatan Fungsional	Kls	B	P	K
Penyuluh Perindustrian dan Perdagangan Muda	9	2	4	-2
Pembina Industri Muda	10	1	1	-1
Pembina Industri Pertama	8	0	1	-1
Penyuluh Perindustrian dan Perdagangan Pertama	8	0	1	-1
Penyuluh Perindustrian dan Perdagangan Penyelia	8	0	2	-1
Penyuluh Perindustrian dan Perdagangan Pelaksana Lanjutan	7	1	2	-1
Penyuluh Perindustrian dan Perdagangan Pelaksana	6	0	2	-1

Jabatan Pelaksana	Kls	B	P	K
Pengawas Industri	7	0	1	-1
Penyusun Rencana Bimbingan Teknik Manajemen Mutu Produk	7	0	1	0
Pengolah Data	6	0	1	-1
Pengadministrasian Identifikasi dan Evaluasi Sertifikasi Pengolahan Produk	5	0	1	-1

KEPALA UPT PENGELOLA PASAR	Kls	B	P	K
	9	1	1	0

KEPALA SUBBAGIAN TATA USARA	Kls	B	P	K
	8	1	1	0

Jabatan Pelaksana	Kls	B	P	K
Pengelola Pasar	6	1	3	-2
Pengadministrasian Keuangan	5	0	3	-2
Pengadministrasian Umum	5	2	3	-1
Pemeliharaan Sarana dan Prasarana	5	0	3	-3
Pengagih Retribusi	5	0	3	-3
Petugas Keselamatan	3	0	11	-11
Pramu Kebersihan	1	0	3	-3

Keterangan:  
 K = Kelas Jabatan  
 B = Beserting (Kondisi Pegawai Saat Ini)  
 P = Hasil Perhitungan (ABR)  
 K = Jumlah Kebutuhan Pegawai

Salinan sesuai dengan aslinya  
 KEPALA BIDANG HUKUM,  
 AMRULH/ S.H.  
 NIP.197106024006041005

BUPATI BELITUNG TIMUR,  
 ttd  
 BURIANUDIN

LAMPERAN VII  
 PERATURAN BUPATI BELITUNG TIMUR  
 NOMOR TAHUN 2023  
 TENTANG  
 PERUBAHAN KELIMA ATAS PERATURAN BUPATI NOMOR 33 TAHUN 2018  
 TENTANG PETA JABATAN PERANGKAT DAERAH

PETA JABATAN DINAS LINGKUNGAN HIDUP  
 KABUPATEN BELITUNG TIMUR

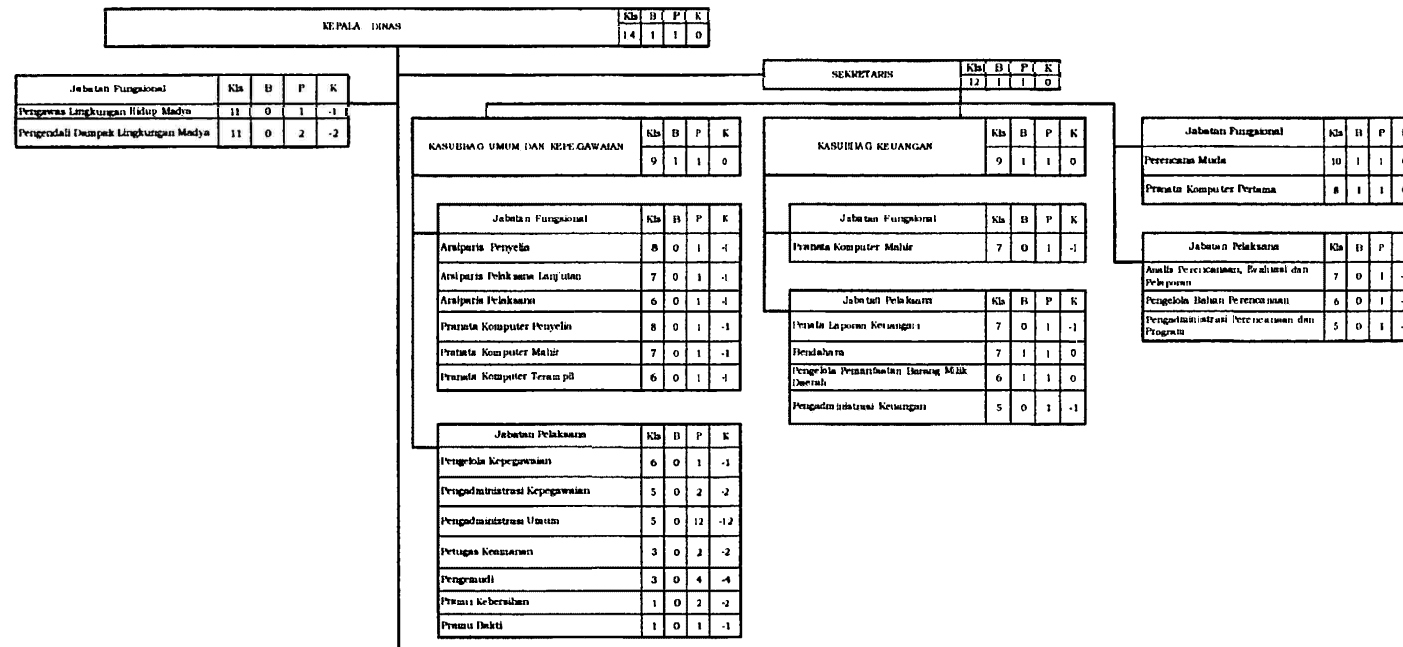

KEPLA BIDANG TATA LINGKUNGAN				
	Kls	B	P	K
	11	0	1	-2
Jabatan Fungsional				
Peragradah Dampak Lingkungan Mula	10	2	3	-1
Peragradah Dampak Lingkungan Pertama	8	0	2	-2
Peragrasa Lingkungan Hidup Pertama	8	0	2	-2
Jabatan Pelaksana				
Analisis Lingkungan Hidup	7	1	2	-1
Perencana Dampak Lingkungan	7	0	3	-3
Perencana Pemeliharaan dan pemertama lingkungan dan kawasan kerumahaan	6	0	1	-1
Perencana Dokumentasi/Regulasi Analisis Dampak Lingkungan	6	0	1	-1
Perencana Informasi Lingkungan	6	0	1	-1

KEPALA BIDANG PERHAMPILAN DAN PENINGKATAN KAPASITAS LINGKUNGAN				
	Kls	B	P	K
	11	1	1	0
Jabatan Fungsional				
Penyuluh Lingkungan Hidup Mula	9	1	2	-1
Penyuluh Lingkungan Hidup Pertama	8	1	2	-1
Peragradah Dampak Lingkungan Mula	10	1	1	0
Teknik Penyelidikan Lingkungan Pertama	8	0	3	-3
Jabatan Pelaksana				
Analisis Lingkungan Hidup	7	1	2	-2
Perencana Lapangan/Supervisi Kebersihan Tempat Pembuangan Akhir	7	0	1	-1
Perencana Lapangan Angkutan Sampah	7	0	3	-3
Peragradah Pemertama Sampah	6	0	3	-3
Jury Pengulit Kebersihan	5	3	5	-2
Operator Alat Berat	5	0	3	-3
Teknik Mesin	5	0	2	-2
Pertapa Ekonomisasi	3	0	2	-2
Perencana	3	0	3	-3
Promosi Kebersihan	1	1	1	0

KEPALA BIDANG PENGELOMPOKAN DAMPAK LINGKUNGAN				
	Kls	B	P	K
	11	1	1	0
Jabatan Fungsional				
Peragradah Dampak Lingkungan Mula	10	1	2	-1
Peragradah Dampak Lingkungan Pertama	8	1	2	-1
Peragrasa Lingkungan Hidup Mula	10	0	1	-1
Peragrasa Lingkungan Hidup Pertama	8	0	1	-1
Jabatan Pelaksana				
Analisis Konservasi Air dan Lingkungan Hidup	7	0	1	-1
Analisis dan Supaya Dampak Perubahan Iklim	7	0	1	-1
Analisis Lingkungan Hidup	7	0	1	-1
Peragradah Informasi Lingkungan	6	0	1	-1
Peragradah Lingkungan	6	0	1	-1
Peragradah Pemertama Lingkungan	6	1	1	0
Peragradah Sarana Pemertama dan Pengertamaan	6	0	3	-3
Perencanaan Kebun	3	0	4	-4

KEPALA BIDANG PENATAAN LINGKUNGAN				
	Kls	B	P	K
	11	1	1	0
Jabatan Fungsional				
Peragrasa Lingkungan Hidup Mula	10	0	2	-2
Peragrasa Lingkungan Hidup Pertama	8	1	2	-1
Peragradah Dampak Lingkungan Mula	10	0	1	-1
Peragradah Dampak Lingkungan Pertama	8	1	1	0
Jabatan Pelaksana				
Perencanaan Program Pengawasan Pemertama Wawasan dan Lingkungan Hidup	7	0	1	-1
Analisis Lingkungan Hidup	7	0	1	-1
Analisis Laporan Hasil Pengawasan	7	0	1	-1
Peragradah Lingkungan	6	0	1	-1
Peragradah Pemertama Energi dan Lingkungan Hidup	6	1	1	0

Kepala UPT Laboratorium Lingkungan				
	Kls	B	P	K
	9	0	1	-1
Jabatan Fungsional				
Peragradah Dampak Lingkungan Pertama	8	0	2	-3
Peragradah Dampak Lingkungan Tertinggi	6	0	1	-1
Jabatan Pelaksana				
Analisis Kimia	7	1	2	-2
Peragradah Laboratorium	6	0	1	-1
Peragradah Sampel Pengujian	6	0	1	-1
Pertapa Peragradah Sampel	6	0	2	-2
Peragradah Administrasi Umum	5	0	1	-1

Keterangan:  
 Kls = Kelas Jabatan  
 B = Bersertifikat (Sertifikat Pegawai Sertifikasi)  
 P = Hasil Perhitungan (ADK)  
 K = Jumlah Kebersihan Pegawai

Salinan sesuai dengan aslinya  
KEPALA BIDANG HUKUM,

AMRAN ARI S.H.  
NIP.197106012006041005

BUPATI BELITUNG TIMUR,  
td  
BURHANUDIN

PETA JABATAN BADAN PERENCANAAN PEMBANGUNAN, PENELITIAN DAN PENGEMBANGAN DAERAH  
 KABUPATEN BELITUNG TIMUR

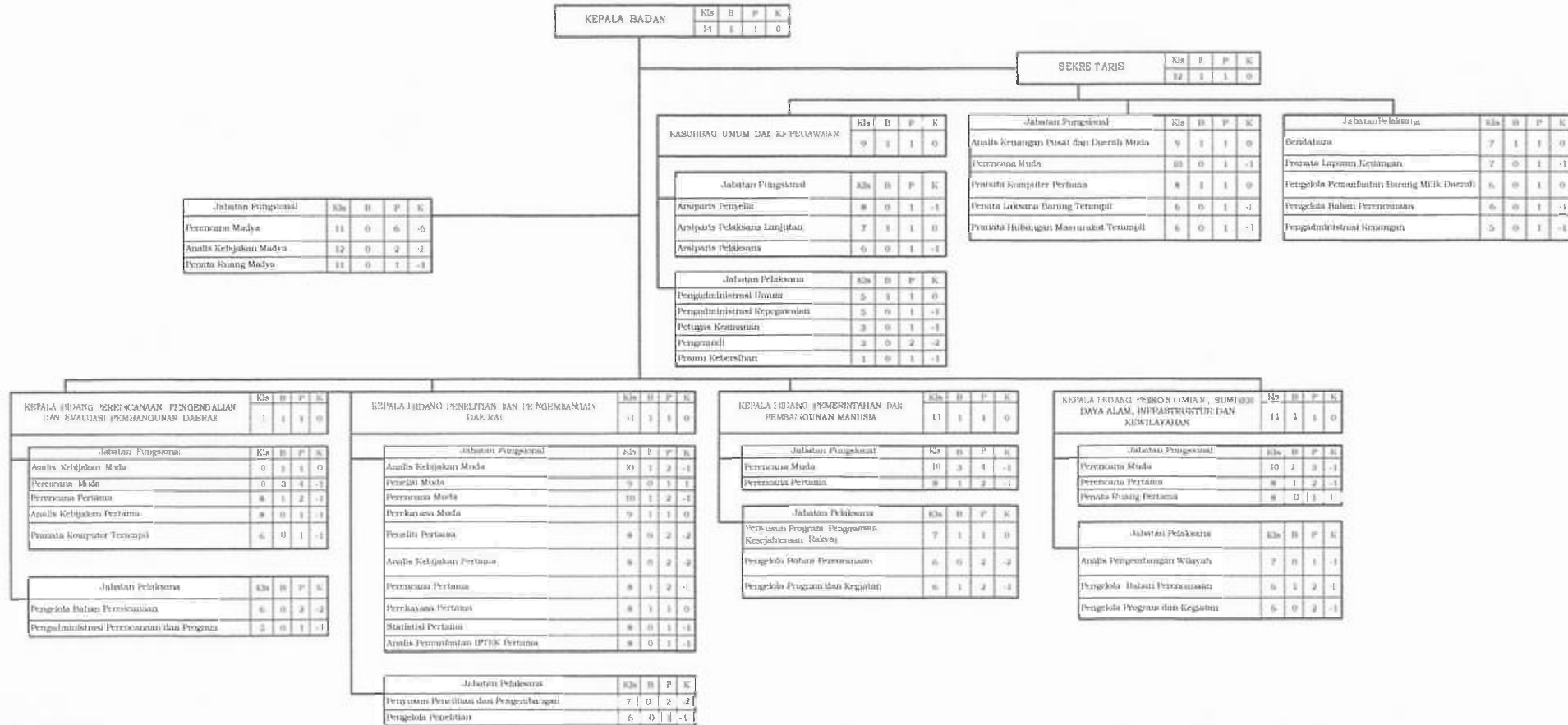

Keterangan:  
 Kls = Kelas Jabatan  
 B = Beserting (Kondisi Pegawai Saat Ini)  
 P = Head Perhitungan (ABN)  
 K = Jumlah Keburukan Pegawai

BUPATI BELITUNG TIMUR,  
 ttd  
 BURHANUDIN

Salinan sesuai dengan aslinya  
 KEPALA BAGIAN HUKUM,

MURWILAH, S.H.  
 NIP.19710602200604 1 005

DIREKTUR	Kls	B	P	K
	12	1	1	0

Jabatan Fungsional	Kls	B	P	K
Dokter Madya (Spesialis)	13	6	6	0
Dokter Madya	12	3	6	-3
Dokter Gigi Madya	12	1	2	-1
Apoteker Madya	11	1	3	-2
Fisioterapis Madya	11	1	2	-1
Nutrisionis Madya	11	1	1	0
Penata Anastesi Madya	11	0	1	-1
Perawat Madya	11	0	2	-2

KEPALA BAGIAN TATA USAHA	Kls	B	P	K
	11	1	1	0

KEPALA BAGIAN KEUANGAN	Kls	B	P	K
	11	1	1	0

KEPALA SUBBAGIAN PERENCANAAN DAN INFORMASI	Kls	B	P	K
	9	1	1	0

KEPALA SUBBAGIAN UMUM DAN ASET	Kls	B	P	K
	9	1	1	0

KEPALA SUBBAGIAN SUMBER DAYA MANUSIA DAN DIKLAT	Kls	B	P	K
	9	1	1	0

KEPALA SEKSI PERBENDAHARAAN DAN MOBILISASI DANA	Kls	B	P	K
	9	1	1	0

KEPALA SEKSI AKUNTANSI DAN VERIFIKASI	Kls	B	P	K
	9	1	1	0

Jabatan Pelaksana	Kls	B	P	K
Penyusun Rencana Kegiatan dan Anggaran	7	1	1	0
Analisis Perencanaan, Evaluasi dan Pelaporan	7	1	1	0
Pengolah Data Monitoring dan Evaluasi Pelaksanaan	6	0	2	-2
Pengadministrasi Perencanaan dan Program	5	0	1	-1

Jabatan Fungsional	Kls	B	P	K
Pengelola Pengadaan Barang dan Jasa Pertama	8	0	1	-1
Pranata Hubungan Masyarakat Pertama	8	2	2	0

Jabatan Fungsional	Kls	B	P	K
Analisis Kepegawaian/ Analisis Sumber Daya Manusia Aparatur Pertama	8	0	1	-1
Analisis Kepegawaian Pelaksana Lanjutan Pranata Sumber Daya Manusia Aparatur Mahir	7	0	1	-1
Arsiparis Pelaksana Lanjutan	7	0	1	-1
Analisis Kepegawaian Pelaksana/ Pranata Sumber Daya Manusia Aparatur Terampil	6	0	1	-1
Arsiparis Pelaksana	6	0	2	-2

Jabatan Fungsional	Kls	B	P	K
Analisis Keuangan Pusat dan Daerah Pertama	8	0	1	-1

Jabatan Pelaksana	Kls	B	P	K
Penata Laporan Keuangan	7	0	2	-2

Jabatan Pelaksana	Kls	B	P	K
Penyusun Bahan Informasi dan Publikasi	7	0	1	-1
Pengelola Sarana dan Prasarana Kantor	6	1	1	0
Pengelola Pemanfaatan Barang Milik Daerah	6	1	4	-3
Pengelola Pengaduan Publik	6	0	4	-4
Pengadministrasi Umum	5	0	1	-1
Teknisi Gedung atau Bangunan	5	0	10	-10
Teknisi Pemeliharaan Sarana dan Prasarana	5	0	2	-2
Pengemudi	3	0	2	-2
Petugas Keamanan	3	0	20	-20

Jabatan Pelaksana	Kls	B	P	K
Analisis Program Diklat	7	0	1	-1
Pengelola Kepegawaian	6	0	2	-2
Pengadministrasi Umum	5	2	5	-3
Pengadministrasi Kepegawaian	5	1	2	-1

Jabatan Pelaksana	Kls	B	P	K
Bendahara	7	3	3	0
Pengelola Keuangan	6	2	2	0
Pengadministrasi Keuangan	5	0	10	-10

Jabatan Fungsional	Kls	B	P	K
Pranata Komputer Muda	9	1	1	0

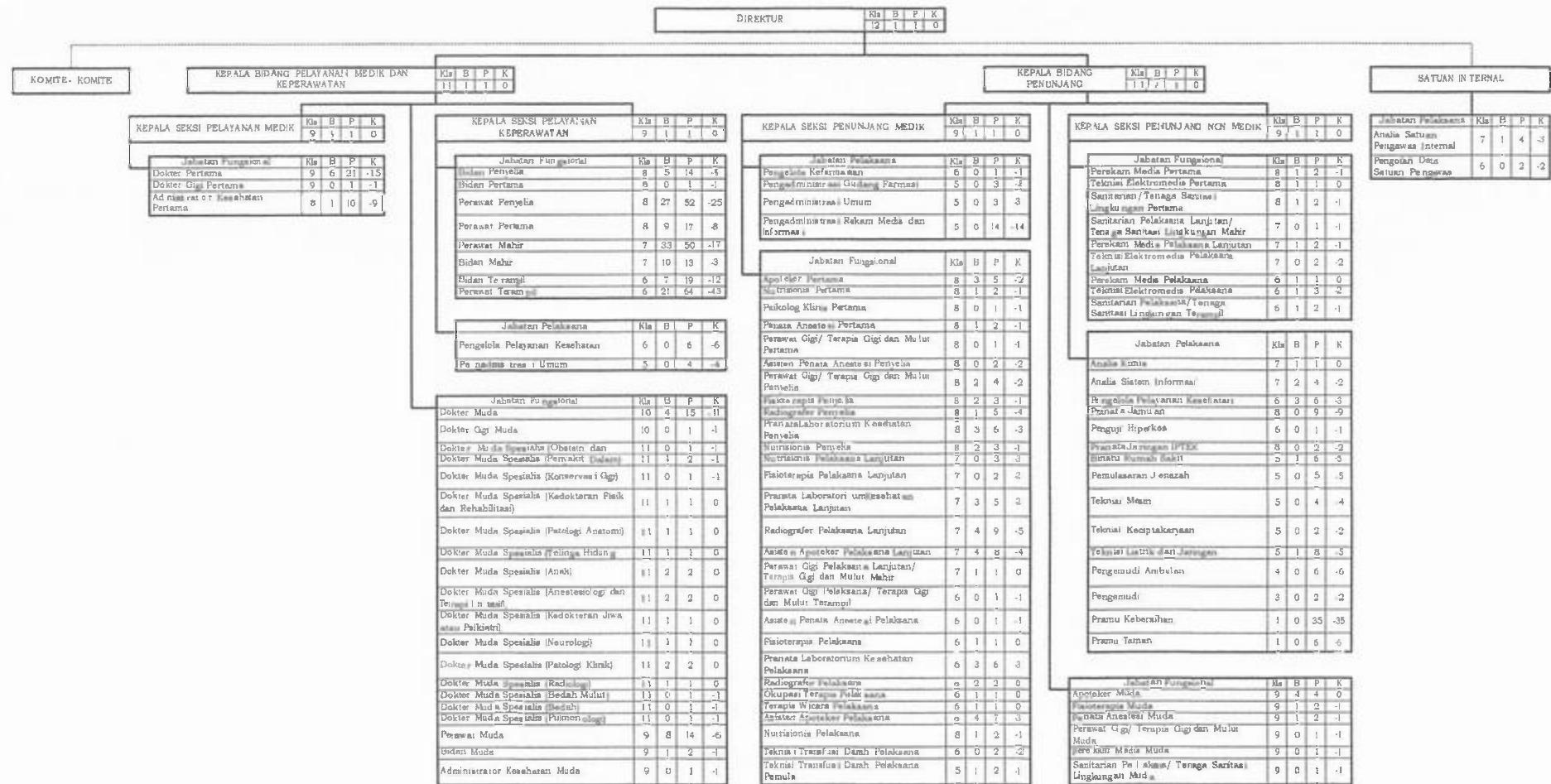

Salinan sesuai dengan aslinya  
KEPALA BAGIAN HUKUM,

AMRULLAH, S.H.  
NIP.19710601200604 1 005

BUPATI BELITUNG TIMUR,  
ttd  
BURHANUDIN

**PETA JABATAN**  
**UNIT PELAKSANA TEKNIS PUSAT KESEHATAN MASYARAKAT MANGGAR**

KEPALA PUSKESMAS	Kla	B	P	K
	-	1	1	0

Jabatan Fungsional	Kla	B	P	K
Penyuluh Kesehatan Masyarakat/ Tenaga Promosi Kesehatan dan Ilmu Perilaku Pertama	8	0	2	-2
Penyuluh Kesehatan Masyarakat/ Tenaga Promosi Kesehatan dan Ilmu Perilaku Muda	9	1	2	-1
Apoteker Pertama	8	0	1	-1
Apoteker Muda	9	0	1	-1
Apoteker Madya	11	1	1	0
Asisten Apoteker Pelaksana	6	1	2	-1
Asisten Apoteker Pelaksana Lanjutan	7	0	2	-2
Asisten Apoteker Penyelia	8	0	2	-2
Bidan Terampil	6	6	15	-9
Bidan Mahir	7	0	13	-13
Bidan Penyelia	8	10	11	-1
Dokter Pertama	9	0	6	-6
Dokter Muda	10	1	4	-3
Dokter Madya	12	0	1	-1
Dokter Gigi Pertama	9	1	1	0
Dokter Gigi Muda	10	0	1	-1
Dokter Gigi Madya	12	1	1	0
Nutrisi onis Pelaksana	6	1	1	0
Nutrisi onis Pelaksana Lanjutan	7	0	1	-1
Nutrisi onis Penyelia	8	2	2	0
Perawat Pertama	8	3	3	0
Perawat Muda	9	0	3	-3
Perawat Terampil	6	2	18	-16
Perawat Mahir	7	5	9	-4
Perawat Penyelia	8	8	12	-4
Perawat Gigi Pelaksana/ Terapis Gigi dan Mulut Terampil	6	0	1	-1
Perawat Gigi Pelaksana Lanjutan/ Terapis Gigi dan Mulut Mahir	7	0	1	-1
Perawat Gigi/ Terapis Gigi dan Mulut Penyelia	8	3	3	0
Perakam Media Pelaksana	6	1	2	-1
Perakam Media Pelaksana Lanjutan	7	0	2	-2
Perakam Media Penyelia	8	0	1	-1
Perakam Media Pertama	8	0	1	-1
Perakam Media Muda	9	0	1	-1
Pranata Laboratorium Kesehatan Pelaksana	6	3	4	-1
Pranata Laboratorium Kesehatan Pelaksana Lanjutan	7	0	4	-4
Pranata Laboratorium Kesehatan Penyelia	8	0	2	-2
Sanitarian Pelaksana/ Tenaga Sanitasi Lingkungan Terampil	6	0	2	-2
Sanitarian Pelaksana Lanjutan/ Tenaga Sanitasi Lingkungan Mahir	7	0	2	-2
Sanitarian Pelaksana Lanjutan/ Tenaga Sanitasi Lingkungan Penyelia	8	0	2	-2
Sanitarian/ Tenaga Sanitasi Lingkungan Pertama	8	0	1	-1



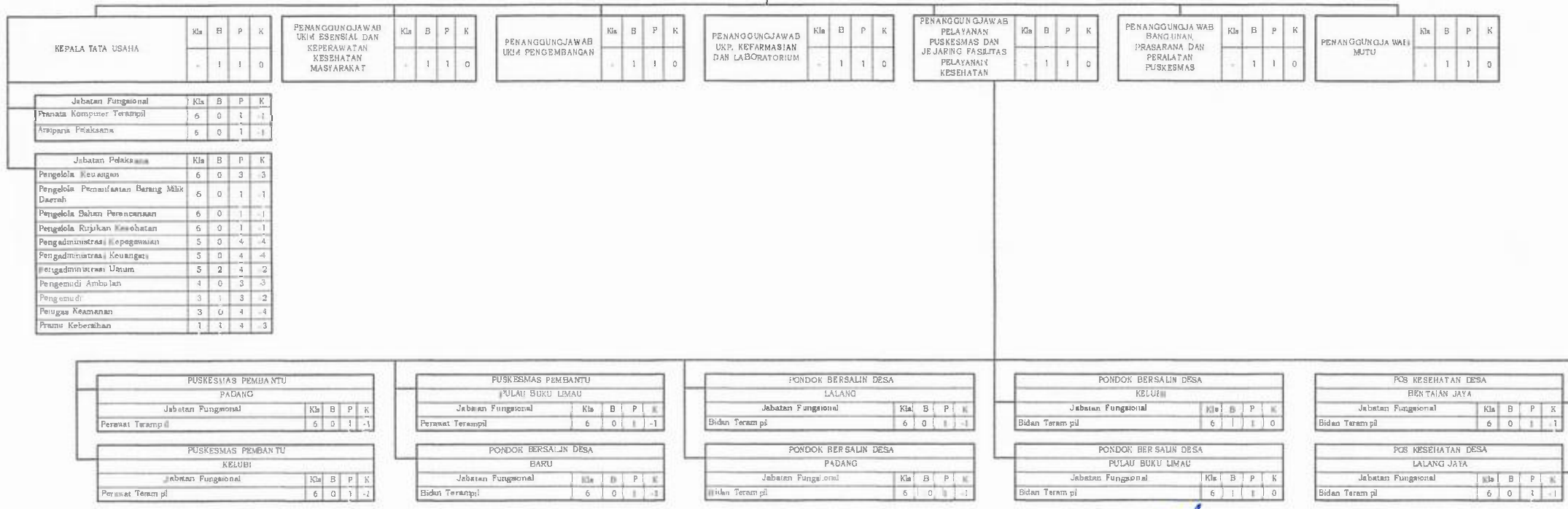

Keterangan:  
 Kla = Kelas Jabatan  
 B = Bezeeting (Kondisi Pegawai Saat Ini)  
 P = Hasil Perhitungan (AEK)  
 K = Jumlah Kebutuhan Pegawai

Sahibul Huda, S.H.,  
 NIP. 19630101198001005

BUPATI BELITUNG TIMUR,  
 BURHANUDIN

**PETA JABATAN  
UNIT PELAKSANA TEKNIS PUSAT KESEHATAN MASYARAKAT SIMPANG PESAK**

KEPALA PUSKESMAS	Kla	B	P	K
	-	1	1	0

Jabatan Fungsional	Kla	B	P	K
Penyuluh Kesehatan Masyarakat/ Tenaga Promosi Kesehatan dan Ilmu Perilaku Pertama	8	1	3	-2
Penyuluh Kesehatan Masyarakat/ Tenaga Promosi Kesehatan dan Ilmu Perilaku Muda	9	0	1	-1
Apoteker Pertama	8	0	1	-1
Apoteker Muda	9	1	1	0
Asisten Apoteker Pelaksana	6	0	1	-1
Asisten Apoteker Pelaksana Lanjutan	7	1	1	0
Asisten Apoteker Penyelia	8	0	2	-2
Bidan Terampil	6	6	12	-6
Bidan Mahir	7	5	8	-3
Bidan Penyelia	8	2	8	-6
Dokter Pertama	9	1	2	-1
Dokter Muda	10	2	3	-1
Dokter Madya	12	0	1	-1
Dokter Gigi Pertama	9	0	1	-1
Dokter Gigi Muda	10	1	1	0
Dokter Gigi Madya	12	0	1	-1
Nutrisiologi Pelaksana	6	1	1	0
Nutrisiologi Pelaksana Lanjutan	7	1	2	-1
Nutrisiologi Penyelia	8	0	1	-1
Perawat Muda	9	0	2	-2
Perawat Pertama	8	2	3	-1
Perawat Terampil	6	4	17	-13
Perawat Mahir	7	7	7	0
Perawat Penyelia	8	5	12	-7
Perawat Gigi Pelaksana/ Terapis Gigi dan Mulut Terampil	6	1	1	0
Perawat Gigi Pelaksana Lanjutan/ Terapis Gigi dan Mulut Mahir	7	0	1	-1
Perawat Gigi/ Terapis Gigi dan Mulut Penyelia	8	1	1	0
Perkam Media Pelaksana	6	0	2	-2
Perkam Media Pelaksana Lanjutan	7	0	1	-1
Perkam Media Penyelia	8	0	1	-1
Pranata Laboratorium Kesehatan Pelaksana	6	1	1	0
Pranata Laboratorium Kesehatan Pelaksana Lanjutan	7	0	1	-1
Pranata Laboratorium Kesehatan Penyelia	8	1	1	0
Sanitarian Pelaksana/ Tenaga Sanitasi Lingkungan Terampil	6	0	2	-2
Sanitarian Pelaksana Lanjutan/ Tenaga Sanitasi Lingkungan Mahir	7	1	1	0
Sanitarian/ Tenaga Sanitasi Lingkungan Penyelia	8	0	1	-1

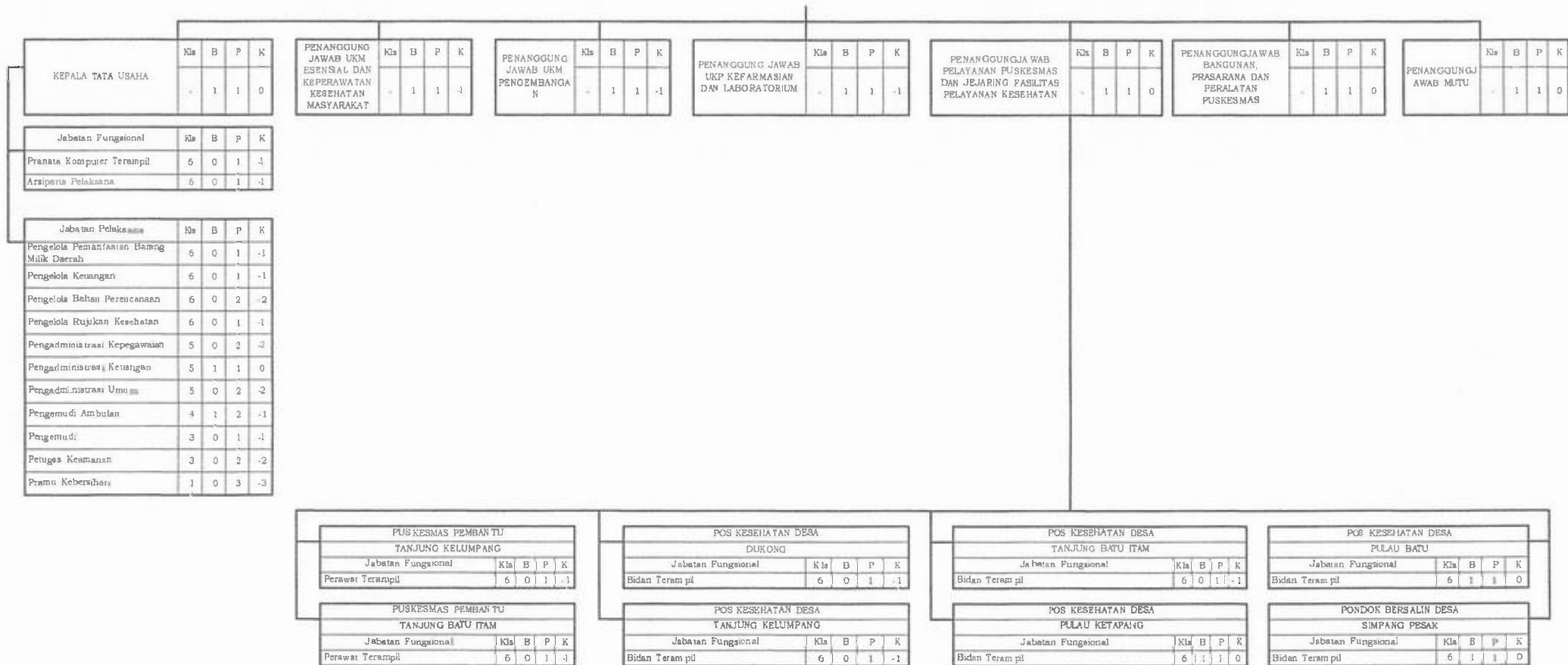

BUPATI BELITUNG TIMUR,  
ttd  
BURHANUDIN

Keterangan:  
Kls = Kelas Jabatan  
B = Bezeering (Kondisi Pegawai Saat Ini)  
P = Hasil Perhitungan (ABK)  
K = Jumlah Kebersihan Pegawai

Selama ini saya sertakan salinnya  
KEPALA BAGIAN HUKUM,  
MAYILAH, S.H.  
NIP. 19 10 02 200604 1 005

**PETA JABATAN  
UNIT PELAKSANA TEKNIS PUSAT KESEHATAN MASYARAKAT GANTUNG**

KEPALA PUSKESMAS	Kls	B	P	K
	.	1	1	0

Jabatan Fungsional	Kls	B	P	K
Penyuluh Kesehatan Masyarakat/ Tenaga Promosi Kesehatan dan Ilmu Perilaku Pertama	8	1	3	-1
Penyuluh Kesehatan Masyarakat/ Tenaga Promosi Kesehatan dan Ilmu Perilaku Muda	9	0	1	-1
Apoteker Pertama	8	1	1	0
Apoteker Muda	9	0	1	-1
Asisten Apoteker Pelaksana	6	1	1	0
Asisten Apoteker Pelaksana Lanjutan	7	1	1	0
Asisten Apoteker Penyelia	8	0	1	-1
Bidan Terampil	6	5	16	-11
Bidan Mahir	7	2	8	-6
Bidan Penyelia	8	2	8	-6
Dokter Pertama	9	3	4	-1
Dokter Muda	10	1	1	0
Dokter Madya	12	0	1	-1
Dokter Gigi Pertama	9	0	1	-1
Dokter Gigi Muda	10	1	1	0
Nutrisiionis Pelaksana	6	1	1	0
Nutrisiionis Pelaksana Lanjutan	7	0	1	-1
Nutrisiionis Penyelia	8	1	1	0
Perawat Muda	9	0	1	-1
Perawat Pertama	8	1	1	0
Perawat Terampil	6	10	20	-10
Perawat Mahir	7	5	10	-5
Perawat Penyelia	8	10	14	-4
Perawat Gigi Pelaksana/ Terapis Gigi dan Mulut Terampil	6	1	1	0
Perawat Gigi Pelaksana Lanjutan/ Terapis Gigi dan Mulut Mahir	7	0	1	-1
Perawat Gigi/ Terapis Gigi dan Mulut Penyelia	8	1	1	0
Perokam Medis Pelaksana	6	1	2	-1
Perokam Medis Pelaksana Lanjutan	7	0	1	-1
Perokam Medis Penyelia	8	0	1	-1
Pranata Laboratorium Kesehatan Pelaksana	6	1	2	-1
Pranata Laboratorium Kesehatan Pelaksana Lanjutan	7	0	1	-1
Pranata Laboratorium Kesehatan Penyelia	8	0	1	-1
Sanitarian Pelaksana/ Tenaga Sanitasi Lingkungan Terampil	6	1	2	-1
Sanitarian Pelaksana Lanjutan/ Tenaga Sanitasi Lingkungan Mahir	7	1	1	0
Sanitarian/ Tenaga Sanitasi Lingkungan Penyelia	8	0	1	-1

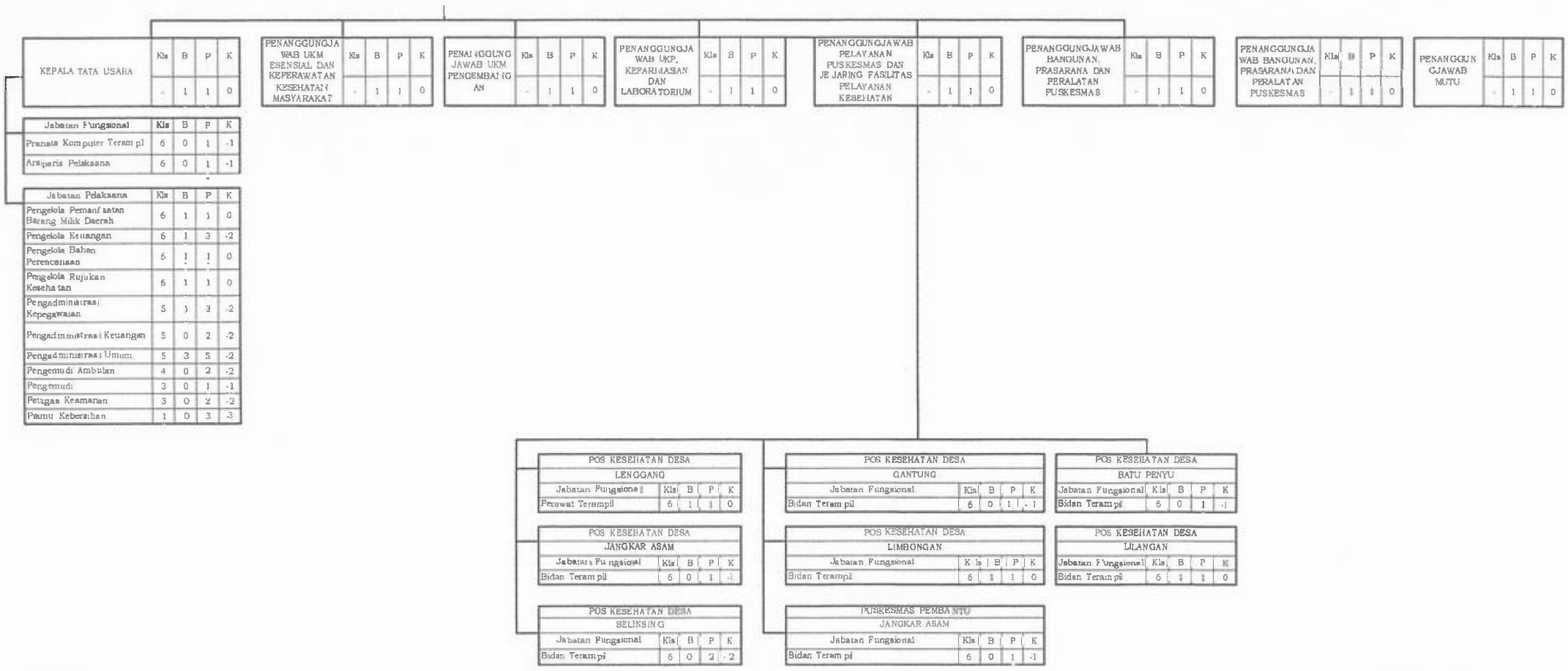

Keterangan:  
 K = Kelas Jabatan  
 B = Besetzung (Kondisi Pegawai Saat Ini)  
 P = Hasil Perhitungan (ABK)  
 K = Jumlah Kebutuhan Pegawai

BUPATI BELITUNG TIMUR,  
 ttd  
 BURHANUDIN

Salinan sesuai dengan aslinya  
 KEPALA BAGIAN HUKUM,  
  
 AMRULLAH, S.H.  
 NIP.197104222006041005

**PETA JABATAN  
UNIT PELAKSANA TEKNIS PUSAT KESEHATAN MASYARAKAT SIMPANG RENGGIANG**

KEPALA PUSKESMAS			
Kls	II	P	K
-	1	1	0

Jabatan Fungsional	Kls	II	P	K
Peguyub Kesehatan Masyarakat/ Tenaga Promosi Kesehatan dan Ilmu Perilaku Pertama	8	1	4	3
Peguyub Kesehatan Masyarakat/ Tenaga Promosi Kesehatan dan Ilmu Perilaku Muda	9	0	3	2
Apoteker Pertama	8	0	1	1
Apoteker Muda	9	1	1	0
Asisten Apoteker Pelaksanaan	6	1	1	0
Asisten Apoteker Pelaksanaan Lanjutan	7	1	3	2
Asisten Apoteker Penyelia	8	0	2	2
Bidan Terampil	6	4	12	8
Bidan Mahir	7	2	8	6
Bidan Penyelia	8	4	6	2
Dokter Pertama	9	0	3	3
Dokter Muda	10	2	3	1
Dokter Madya	12	0	1	1
Dokter Gigi Pertama	9	0	1	1
Dokter Gigi Muda	10	0	1	1
Dokter Gigi Madya	12	1	1	0
Nutrisiok Pelaksana	6	1	2	1
Nutrisiok Pelaksana Lanjutan	7	0	1	1
Nutrisiok Penyelia	8	1	1	0
Perawat Pertama	8	1	5	4
Perawat Muda	9	0	1	1
Perawat Penyelia	8	4	7	3
Perawat Mahir	7	4	9	5
Perawat Terampil	6	4	16	12
Perawat Gigi Pelaksanaan/ Terapi Gigi dan Mulut Terampil	6	1	1	0
Perawat Gigi Pelaksanaan Lanjutan/ Terapi Gigi dan Mulut Mahir	7	0	1	1
Perawat Gigi/ Terapi Gigi dan Mulut Penyelia	8	1	1	0
Perekam Medis Pelaksana	6	0	1	1
Perekam Medis Pelaksana Lanjutan	7	0	2	2
Perekam Medis Penyelia	8	0	2	2
Pranata Laboratorium Kesehatan Pelaksana	6	1	2	1
Pranata Laboratorium Kesehatan Pelaksana Lanjutan	7	0	2	2
Pranata Laboratorium Kesehatan Penyelia	8	0	1	1
Sanitarian/ Pelaksanaan/ Tenaga Sanitasi Lingkungan Terampil	6	0	1	1
Sanitarian/ Pelaksanaan Lanjutan/ Tenaga Sanitasi Lingkungan Mahir	7	1	1	0
Sanitarian/ Tenaga Sanitasi Lingkungan Penyelia	8	0	2	2

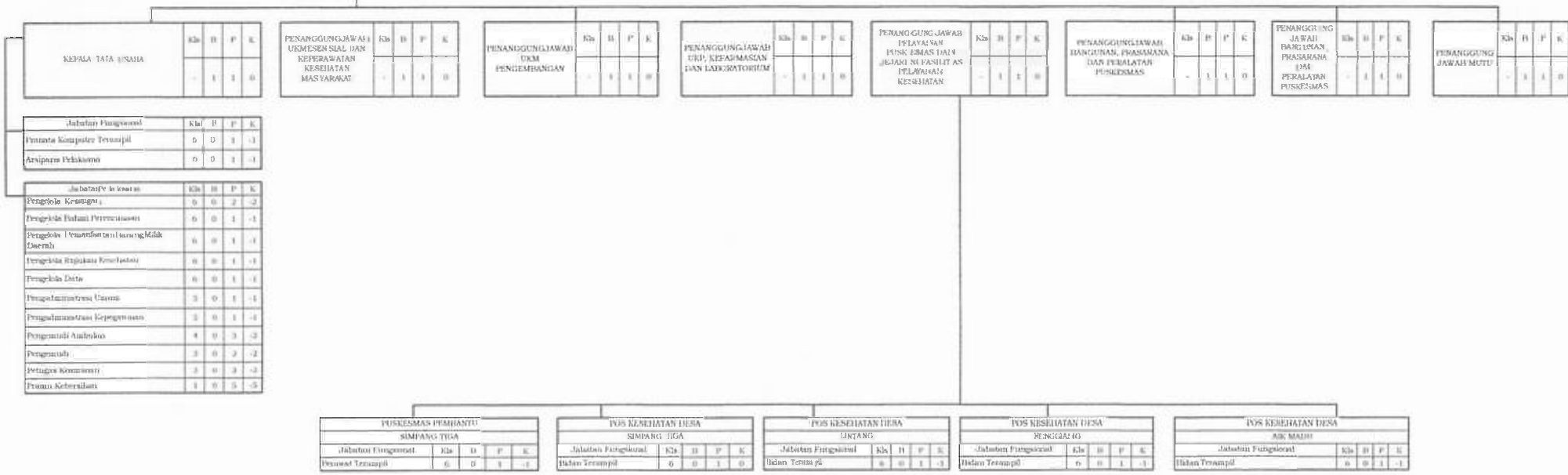

Keterangan:  
 Kls = Kelas Jabatan  
 D = Deceking (Kontrol) Pegawai Smd (sml)  
 P = Hasil Perhitungan (HAS)  
 K = Jumlah Kelembagaan Pegawai

BUPATI BELITUNG TIMUR,  
 ttd  
 BURHANUDIN

Salinan sesuai dengan aslinya  
 KEPALA BAGIAN HUKUM,  
 ANE PLAH, S.H.

**PETA JABATAN**  
**UNIT PELAKSANA TEKNIS PUSAT KESEHATAN MASYARAKAT KELAPA KAMPIT**

KEPALA PUSKESMAS	Kls	B	P	K
-	1	1	0	0

Jabatan Fungsional	Kls	B	P	K
Penyuluh Kesehatan Masyarakat/ Tenaga Promosi Kesehatan dan Ilmu Perilaku Pertama	8	1	2	-1
Penyuluh Kesehatan Masyarakat/ Tenaga Promosi Kesehatan dan Ilmu Perilaku Muda	9	1	2	-1
Apoteker Pertama	8	0	1	-1
Apoteker Muda	9	1	1	0
Asisten Apoteker Pelaksana	6	2	3	-1
Asisten Apoteker Pelaksana Lanjutan	7	1	2	-1
Asisten Apoteker Penyelia	8	0	3	-3
Bidan Terampil	6	7	11	-4
Bidan Mahir	7	5	6	-1
Bidan Penyelia	8	5	7	-2
Dokter Pertama	9	0	2	-2
Dokter Muda	10	1	1	0
Dokter Madya	12	1	1	0
Dokter Gigi Pertama	9	0	1	-1
Dokter Gigi Muda	10	0	1	-1
Dokter Gigi Madya	12	1	1	0
Nutrisiologi Pelaksana	6	1	1	0
Nutrisiologi Pelaksana Lanjutan	7	0	1	-1
Nutrisiologi Penyelia	8	1	2	-1
Perawat Muda	9	0	1	-1
Perawat Pertama	8	0	1	-1
Perawat Terampil	6	14	16	-2
Perawat Mahir	7	10	11	-1
Perawat Penyelia	8	7	11	-4
Perawat Gigi Pelaksana/ Terapis Gigi dan Mulut Terampil	6	1	1	0
Perawat Gigi Pelaksana Lanjutan/ Terapis Gigi dan Mulut Mahir	7	1	1	0
Perawat Gigi/ Terapis Gigi dan Mulut Penyelia	8	1	2	-1
Perkam Medis Pelaksana	6	1	1	0
Perkam Medis Pelaksana Lanjutan	7	0	1	-1
Perkam Medis Penyelia	8	0	1	-1
Pranata Laboratorium Kesehatan Pelaksana	6	1	1	0
Pranata Laboratorium Kesehatan Pelaksana Lanjutan	7	1	1	0
Pranata Laboratorium Kesehatan Penyelia	8	0	1	-1
Sanitarian Pelaksana/ Tenaga Sanitasi Lingkungan Terampil	6	1	1	0
Sanitarian Pelaksana Lanjutan/ Tenaga Sanitasi Lingkungan Mahir	7	1	1	0
Sanitarian/ Tenaga Sanitasi Lingkungan Penyelia	8	0	1	-1



KEPALA TATA USAHA	Kls	B	P	K
	-	1	1	0
Jabatan Fungsional	Kls	B	P	K
Asisten Pelaksana	6	0	1	-1
Pranata Komputer	6	0	1	-1
Jabatan Pelaksana	Kls	B	P	K
Pengelola Pemeliharaan Barang Milik Daerah	6	0	1	-1
Pengelola Keuangan	6	1	3	-2
Pengelola Bahan Perencanaan	6	1	2	-1
Pengelola Rujukan Kesehatan	6	0	1	-1
Pengadministrasi Kepegawaian	5	1	1	0
Pengadministrasi Keuangan	5	0	1	-1
Pengadministrasi Umum	5	3	3	0
Pengemudi Ambulan	4	0	3	-3
Pengemudi	3	0	1	-1
Petugas Keamanan	3	0	2	-2
Pramu Kebersihan	1	0	4	-4

PENANGGUNG JAWAB UKM ESSENSIAL DAN KEPERAWATAN KESEHATAN MASYARAKAT	Kls	B	P	K
	-	1	1	-1

PENANGGUNG JAWAB UKM PENGEMBANGAN	Kls	B	P	K
	-	1	1	-1

PENANGGUNG JAWAB UKP KEFARMASIAN DAN LABORATORIUM	Kls	B	P	K
	-	1	1	-1

PENANGGUNGJAWAB PELAYANAN PUSKESMAS DAN JEJARING FASILITAS PELAYANAN KESEHATAN	Kls	B	P	K
	-	1	1	0

PENANGGUNGJAWAB BANGUNAN, PRASARANA DAN PERALATAN PUSKESMAS	Kls	B	P	K
	-	1	1	0

PENANGGUNGJAWAB MUTU	Kls	B	P	K
	-	1	1	0

PUSKESMAS PEMBANTU BUDING				
Jabatan Fungsional	Kls	B	P	K
Perawat Terampil	6	0	1	-1

PUSKESMAS PEMBANTU CENDIL				
Jabatan Fungsional	Kls	B	P	K
Perawat Terampil	6	0	1	-1

POS KESEHATAN DESA MAYANG				
Jabatan Fungsional	Kls	B	P	K
Bidan Terampil	6	1	1	0

POS KESEHATAN DESA CENDIL				
Jabatan Fungsional	Kls	B	P	K
Bidan Terampil	6	0	1	-1

POS KESEHATAN DESA BUDING				
Jabatan Fungsional	Kls	B	P	K
Bidan Terampil	6	0	1	-1

POS KESEHATAN DESA MENTAWAR				
Jabatan Fungsional	Kls	B	P	K
Bidan Terampil	6	1	1	0

POS KESEHATAN DESA SENYUBUK				
Jabatan Fungsional	Kls	B	P	K
Bidan Terampil	6	1	1	0

POS KESEHATAN DESA PEMBAHARUAN				
Jabatan Fungsional	Kls	B	P	K
Bidan Terampil	6	1	1	0

Keterangan:  
 Kls = Kelas Jabatan  
 B = Bezeering (Kondisi Pegawai Saat ini)  
 P = Hasil Perhitungan (ABK)  
 K = Jumlah Kebutuhan Pegawai

BUPATI BELITUNG TIMUR,  
 ttd  
 BURHANUDIN

Salinan sesuai dengan aslinya  
 KEPALA BAGIAN HUKUM,

MURULAH, S.H.

**PETA JABATAN**  
**UNIT PELAKSANA TEKNIS PUSAT KESEHATAN MASYARAKAT DENDANG**

KEPALA PUSKESMAS	Kls	B	P	K
-	1	1	0	0

Jabatan Fungsional	Kls	B	P	K
Penyuluh Kesehatan Masyarakat/ Tenaga Promosi Kesehatan dan Ilmu Perilaku Pertama	8	1	2	-1
Penyuluh Kesehatan Masyarakat/ Tenaga Promosi Kesehatan dan Ilmu Perilaku Muda	9	1	2	-1
Apoteker Pertama	8	0	1	-1
Apoteker Muda	9	1	1	0
Asisten Apoteker Pelaksana	6	1	1	0
Asisten Apoteker Pelaksana Lanjutan	7	0	1	-1
Asisten Apoteker Penyelia	8	0	1	-1
Bidan Terampil	6	3	13	-10
Bidan Mahir	7	3	10	-7
Bidan Penyelia	8	0	6	-6
Dokter Pertama	9	1	4	-3
Dokter Muda	10	1	2	-1
Dokter Madya	12	0	1	-1
Dokter Gigi Pertama	9	0	1	-1
Dokter Gigi Muda	10	0	1	-1
Dokter Gigi Madya	12	1	1	0
Nutrisiologi Pelaksana	6	0	1	-1
Nutrisiologi Pelaksana Lanjutan	7	0	1	-1
Nutrisiologi Penyelia	8	1	1	0
Perawat Pertama	8	1	1	0
Perawat Muda	9	0	1	-1
Perawat Terampil	6	7	15	-8
Perawat Mahir	7	4	11	-7
Perawat Penyelia	8	2	6	-4
Perawat Gigi Pelaksana/ Terapis Gigi dan Mulut Terampil	6	1	2	-1
Perawat Gigi Pelaksana Lanjutan/ Terapis Gigi dan Mulut Mahir	7	1	1	0
Perawat Gigi/ Terapis Gigi dan Mulut Penyelia	8	0	2	-2
Perekam Medis Pelaksana	6	1	2	-1
Perekam Medis Pelaksana Lanjutan	7	0	1	-1
Perekam Medis Penyelia	8	0	1	-1
Pranata Laboratorium Kesehatan Pelaksana	6	1	2	-1
Pranata Laboratorium Kesehatan Pelaksana Lanjutan	7	1	2	-1
Pranata Laboratorium Kesehatan Penyelia	8	0	1	-1
Sanitarian Pelaksana/ Tenaga Sanitasi Lingkungan Terampil	6	2	2	0
Sanitarian Pelaksana Lanjutan/ Tenaga Sanitasi Lingkungan Mahir	7	0	1	-1
Sanitarian/ Tenaga Sanitasi Lingkungan Penyelia	8	0	2	-2

KEPALA TATA USAHA	Kls	B	P	K	PENANGGUNGJAWAB UKM ESSENSIAL DAN KEPERAWATAN KESEHATAN MASYARAKAT	Kls	B	P	K	PENANGGUNGJAWAB UKM PENGEMBANGAN	Kls	B	P	K	PENANGGUNGJAWAB UKP, KEPHARMASIAN DAN LABORATORIUM	Kls	B	P	K	PENANGGUNGJAWAB PELAYANAN PUSKESMAS DAN JEJARINGO FASILITAS PELAYANAN KESEHATAN	Kls	B	P	K	PENANGGUNGJAWAB BANGUNAN, PRASARANA DAN PERALATAN PUSKESMAS	Kls	B	P	K	PENANGGUNG JAWAB MUTU	Kls	B	P	K
	-	1	1	0		-	1	1	0		-	1	1	0		-	1	1	0		-	1	1	0		-	1	1	0		-	1	1	0

Jabatan Fungsional	Kls	B	P	K
Pranata Komputer Terampil	6	0	1	-1
Arsiparis Pelaksana	6	0	1	-1

Jabatan Pelaksana	Kls	B	P	K
Pengelola Pemanfaatan Barang Milik Daerah	6	0	1	-1
Pengelola Bahan Perencanaan	6	0	1	-1
Pengelola Keuangan	6	0	2	-2
Pengelola Rujukan Kesehatan	6	0	1	-1
Pengadministrasi Kepegawaian	5	0	2	-2
Pengadministrasi Keuangan	5	0	4	-4
Pengadministrasi Umum	5	0	3	-3
Pengemudi Ambulan	4	0	2	-2
Pengemudi	3	0	1	-1
Petugas Keamanan	3	0	2	-2
Pramu Kebersihan	1	0	2	-2

PUSKESMAS PEMBANTU NYURUK				
Jabatan Fungsional	Kls	B	P	K
Perawat Terampil	6	0	1	-1

PUSKESMAS PEMBANTU TUNGKUP				
Jabatan Fungsional	Kls	B	P	K
Perawat Terampil	6	0	1	-1

PUSKESMAS PEMBANTU BALOK				
Jabatan Fungsional	Kls	B	P	K
Perawat Terampil	6	0	1	-1

PUSKESMAS PEMBANTU DENDANG				
Jabatan Fungsional	Kls	B	P	K
Perawat Terampil	6	0	1	-1

POS KESEHATAN DESA DENDANG				
Jabatan Fungsional	Kls	B	P	K
Bidan Terampil	6	1	1	0

PONDOK BERSALIN DESA JANQKANG				
Jabatan Fungsional	Kls	B	P	K
Bidan Terampil	6	1	1	0

POS KESEHATAN DESA BALOK				
Jabatan Fungsional	Kls	B	P	K
Bidan Terampil	6	1	1	0

POS KESEHATAN DESA NYURUK				
Jabatan Fungsional	Kls	B	P	K
Bidan Terampil	6	0	1	-1

Keterangan:  
 Kls = Kelas Jabatan  
 B = Bezoeting (Kondisi Pegawai Saat Ini)  
 P = Hasil Perhitungan (ABK)  
 K = Jumlah Kebutuhan Pegawai

**PETA JABATAN  
UNIT PELAKSANA TEKNIS PUSAT KESEHATAN MASYARAKAT MENGKUBANG**

KEPALA PUSKESMAS	Kls	B	P	K
-	1	1	1	0

Jabatan Fungsional	Kls	B	P	K
Penyuluh Kesehatan Masyarakat/ Tenaga Promosi Kesehatan dan Ilmu Perilaku Pertama	8	2	3	-1
Penyuluh Kesehatan Masyarakat/ Tenaga Promosi Kesehatan dan Ilmu Perilaku Muda	9	0	1	-1
Apoteker Pertama	8	0	1	-1
Apoteker Muda	9	1	1	0
Asisten Apoteker Pelaksana	6	0	1	-1
Asisten Apoteker Pelaksana Lanjutan	7	1	1	0
Asisten Apoteker Penyelia	8	0	1	-1
Bidan Terampil	6	2	7	-5
Bidan Mahir	7	8	10	-2
Bidan Penyelia	8	5	10	-5
Dokter Pertama	9	1	2	-1
Dokter Muda	10	1	2	-1
Dokter Madya	12	0	1	-1
Dokter Gigi Pertama	9	0	1	-1
Dokter Gigi Muda	10	1	1	0
Dokter Gigi Madya	12	0	1	-1
Nutrisionis Pelaksana	6	1	2	-1
Nutrisionis Pelaksana Lanjutan	7	0	1	-1
Nutrisionis Penyelia	8	0	1	-1
Perawat Muda	9	0	1	-1
Perawat Pertama	8	1	2	-1
Perawat Terampil	6	5	14	-9
Perawat Mahir	7	9	12	-3
Perawat Penyelia	8	7	12	-5
Perawat Gigi Pelaksana/ Terapis Gigi dan Mulut Terampil	6	1	2	-1
Perawat Gigi Pelaksana Lanjutan/ Terapis Gigi dan Mulut Mahir	7	0	1	-1
Perawat Gigi/ Terapis Gigi dan Mulut Penyelia	8	0	1	-1
Perekam Medis Pelaksana	6	1	2	-1
Perekam Medis Pelaksana Lanjutan	7	0	1	-1
Perekam Medis Penyelia	8	0	1	-1
Pranata Laboratorium Kesehatan Pelaksana	6	0	1	-1
Pranata Laboratorium Kesehatan Pelaksana Lanjutan	7	0	1	-1
Pranata Laboratorium Kesehatan Penyelia	8	1	1	0
Sanitarian Pelaksana/ Tenaga Sanitasi Lingkungan Terampil	6	0	1	-1
Sanitarian Pelaksana Lanjutan/ Tenaga Sanitasi Lingkungan Mahir	7	1	1	0
Sanitarian/ Tenaga Sanitasi Lingkungan Penyelia	8	0	1	-1

KEPALA TATA USAHA	Kls	B	P	K
	-	1	1	0
PENANGGUNGJAWAB UKM ESENSIAL DAN KEPERAWATAN KESEHATAN MASYARAKAT	Kls	B	P	K
	-	1	1	0
PENANGGUNGJAWAB UKM PENGEMBANGAN	Kls	B	P	K
	-	1	1	0
PENANGGUNGJAWAB UKP, KEFARMASIAN DAN LABORATORIUM	Kls	B	P	K
	-	1	1	0
PENANGGUNG JAWAB PELAYANAN PUSKESMAS DAN JEJARING FASILITAS PELAYANAN KESEHATAN	Kls	B	P	K
	-	1	1	0
PENANGGUNGJAWAB BANGUNAN, PRASARANA DAN PERALATAN PUSKESMAS	Kls	B	P	K
	-	1	1	0
PENANGGUNG JAWAB MUTU	Kls	B	P	K
	-	1	1	0

Jabatan Fungsional	Kls	B	P	K
Prunata Komputer Terampil	6	0	1	-1
Arsiparis Pelaksana	6	0	1	-1

Jabatan Pelaksana	Kls	B	P	K
Pengelola Pemanfaatan Barang Milik Daerah	6	0	1	-1
Pengelola Keuangan	6	1	2	-1
Pengelola Bahan Perencanaan	6	0	1	-1
Pengelola Rujukan Kesehatan	6	1	2	-1
Pengadministrasi Kepegawaian	5	1	1	0
Pengadministrasi Keuangan	5	0	1	-1
Pengadministrasi Umum	5	0	2	-2
Pengemudi Ambulan	4	0	2	-2
Pengemudi	3	0	1	-1
Petugas Keamanan	3	0	3	-3
Pramu Kebersihan	1	0	3	-3

PUSKESIMAS PEMBANTU AIK KELIK				
Jabatan Fungsional	Kls	B	P	K
Perawat Terampil	6	0	1	-1

POS KESEHATAN DESA BURONG MANDI				
Jabatan Fungsional	Kls	B	P	K
Bidan Terampil	6	1	1	0

POS KESEHATAN DESA MEMPAYA				
Jabatan Fungsional	Kls	B	P	K
Bidan Terampil	6	0	1	-1

POS KESEHATAN DESA SUKAMANDI				
Jabatan Fungsional	Kls	B	P	K
Bidan Terampil	6	1	1	0

POS KESEHATAN DESA AIK KELIK				
Jabatan Fungsional	Kls	B	P	K
Bidan Terampil	6	1	1	0

POS KESEHATAN DESA MENKUBANG				
Jabatan Fungsional	Kls	B	P	K
Bidan Terampil	6	1	1	0

Keterangan:  
 Kls = Kelas Jabatan  
 B = Bezeating (Kondisi Pegawai Saat Ini)  
 P = Hasil Perhitungan (AKK)  
 K = Jumlah Kebutuhan Pegawai

Salinan sesuai dengan aslinya  
 KEPALA BAGIAN HUKUM,  
 ANAKULIAH, S.H.,  
 NIP.197306032006041005

BUPATI BELTUNG TIMUR,  
 ttd  
 BURHANUDIN