



BUPATI TULANG BAWANG BARAT  
PROVINSI LAMPUNG

PERATURAN BUPATI TULANG BAWANG BARAT  
NOMOR 6 TAHUN 2024  
TENTANG

PENETAPAN DAN PENEGASAN BATAS TIYUH WONO REJO  
KECAMATAN GUNUNG AGUNG

DENGAN RAHMAT TUHAN YANG MAHA ESA

BUPATI TULANG BAWANG BARAT,

Menimbang : bahwa untuk melaksanakan ketentuan Pasal 9 ayat (3) Peraturan Menteri Dalam Negeri Nomor 45 Tahun 2016 tentang Pedoman Penetapan Dan Penegasan Batas Desa, perlu menetapkan Peraturan Bupati tentang Penetapan Dan Penegasan Batas Tiyuh Wono Rejo Kecamatan Gunung Agung;

Mengingat : 1. Undang-Undang Nomor 50 Tahun 2008 tentang Pembentukan Kabupaten Tulang Bawang Barat di Provinsi Lampung (Lembaran Negara Nomor Republik Indonesia Tahun 2008 Nomor 187, Tambahan Lembaran Negara Republik Indonesia Nomor 4934);

2. Undang-Undang Nomor 6 Tahun 2014 tentang Desa (Lembaran Negara Republik Indonesia Tahun 2014 Nomor 7, Tambahan Lembaran Negara Republik Indonesia Nomor 5495) sebagaimana telah diubah beberapa kali terakhir dengan Undang-Undang Nomor 6 Tahun 2023 tentang Penetapan Peraturan Pemerintah Pengganti Undang-Undang Nomor 2 Tahun 2022 tentang Cipta Kerja Menjadi Undang-Undang (Lembaran Negara Republik Indonesia Tahun 2023 Nomor 41, Tambahan Lembaran Negara Republik Indonesia Nomor 6856);

3. Undang-Undang Nomor 23 Tahun 2014 tentang Pemerintahan Daerah (Lembaran Negara Republik Indonesia Tahun 2014 Nomor 244, Tambahan Lembaran Negara Republik Indonesia Nomor 5587) sebagaimana telah diubah beberapa kali terakhir dengan Undang-Undang Nomor 6 Tahun 2023 tentang Penetapan Peraturan Pemerintah Pengganti Undang-Undang Nomor 2 Tahun 2022 tentang Cipta Kerja Menjadi Undang-Undang (Lembaran Negara Republik Indonesia Tahun 2023 Nomor 41, Tambahan Lembaran Negara Republik Indonesia Nomor 6856);

4. Peraturan Pemerintah Nomor 43 Tahun 2014 tentang Peraturan Pelaksanaan Undang-Undang Nomor 6 Tahun 2014 tentang Desa (Lembaran Negara Republik Indonesia Tahun 2014 Nomor 123, Tambahan Lembaran Negara Republik Indonesia Nomor 5539) sebagaimana telah diubah beberapa kali terakhir dengan Peraturan Pemerintah Nomor 11 Tahun 2019 tentang Perubahan Kedua atas Peraturan Pemerintah Nomor 43 Tahun 2014 tentang Peraturan Pelaksanaan Undang-Undang Nomor 6 Tahun 2014 tentang Desa (Lembaran Negara Republik Indonesia Tahun 2019 Nomor 41, Tambahan Lembaran Negara Republik Indonesia Nomor 6321);
5. Peraturan Menteri Dalam Negeri Nomor 45 Tahun 2016 tentang Pedoman Penetapan Dan Penegasan Batas Desa (Berita Negara Republik Indonesia Tahun 2016 Nomor 1038);

MEMUTUSKAN:

Menetapkan : PERATURAN BUPATI TENTANG PENETAPAN DAN PENEGASAN BATAS TIYUH WONO REJO KECAMATAN GUNUNG AGUNG.

BAB I

KETENTUAN UMUM

Pasal 1

Dalam Peraturan Bupati ini yang dimaksud dengan:

1. Daerah adalah Kabupaten Tulang Bawang Barat.
2. Pemerintah Daerah adalah bupati sebagai unsur penyelenggara Pemerintahan Daerah yang memimpin pelaksanaan urusan pemerintahan yang menjadi kewenangan daerah otonom.
3. Bupati adalah Bupati Tulang Bawang Barat.
4. Kecamatan adalah wilayah kerja camat sebagai perangkat Daerah Kabupaten Tulang Bawang Barat.
5. Tiyuh adalah sebutan nama lain dari desa yang lebih mencerminkan masyarakat Lampung yang merupakan kesatuan masyarakat hukum yang memiliki batas wilayah yang berwenang untuk mengatur dan mengurus urusan pemerintahan, kepentingan masyarakat setempat berdasarkan prakarsa masyarakat, hak asal usul, dan/atau hak tradisional yang diakui dan dihormati dalam sistem pemerintahan Negara Kesatuan Republik Indonesia.
6. Batas adalah tanda pemisah antara Tiyuh yang bersebelahan baik berupa batas alam maupun batas buatan.

7. Batas Tiyuh . . .

7. Batas Tiyuh adalah pembatas wilayah administrasi pemerintahan antar Tiyuh yang merupakan rangkaian titik-titik koordinat yang berada pada permukaan bumi dapat berupa tanda-tanda alam seperti igir/punggung gunung/pegunungan (*watershed*), median sungai dan/atau unsur buatan dilapangan yang dituangkan dalam bentuk peta.
8. Peta Batas Tiyuh adalah peta yang menyajikan semua unsur batas dan unsur lainnya, seperti pilar batas, garis batas, toponimi perairan dan transportasi.
9. Titik Kartometrik yang selanjutnya disingkat TK adalah titik koordinat batas yang ditentukan berdasarkan pengukuran atau penghitungan posisi titik dengan menggunakan peta dasar dan peta lain sebagai pelengkap.
10. Lintang Selatan yang selanjutnya disingkat LS adalah garis khayal yang membagi bumi di bagian selatan.
11. Bujur Timur yang selanjutnya disingkat BT adalah garis khayal menghubungkan titik kutub utara dan kutub selatan bumi yang menyatakan besarnya sudut antara posisi bujur dengan garis meridian yang berada di sebelah timur.

## BAB II

### BATAS TIYUH WONO REJO

#### Pasal 2

Penetapan dan Penegasan garis Batas Tiyuh Wono Rejo Kecamatan Gunung Agung adalah Sebagai Berikut:

- a. Batas Utara berbatasan dengan Desa Bumi Harapan Kabupaten Mesuji;
- b. Batas Selatan berbatasan dengan Tiyuh Balam Jaya;
- c. Batas Timur berbatasan dengan Tiyuh Balam Asri dan Tiyuh Indraloka I; dan
- d. Batas Barat berbatasan dengan Tiyuh Mulya Sari.

#### Pasal 3

Batas Tiyuh Wono Rejo Kecamatan Gunung Agung adalah sebagai berikut:

- a. Batas Utara Tiyuh Wono Rejo berbatasan dengan Kampung Bumi Harapan Kabupaten Mesuji, berpedoman dan mengikuti Peraturan Menteri Dalam Negeri Nomor 5 Tahun 2022 Tentang Batas Daerah Kabupaten Mesuji dengan Kabupaten Tulang Bawang Barat.
- b. Batas Selatan Tiyuh Wono Rejo berbatasan dengan Tiyuh Balam Jaya dimulai dari:
  1. simpul batas antara Tiyuh Balam Jaya, Tiyuh Mulya Sari, Tiyuh Wono Rejo yang terletak pada TK.18.12.05.2009-05.2011-06.2003-000 dengan koordinat  $4^{\circ} 14' 37,188''$  LS dan  $105^{\circ} 8' 26,144''$  BT.

2. selanjutnya . . .

2. selanjutnya ke arah timur menyusuri perkebunan dan perumahan yang terletak pada TK 18.12.05.2009-06.2003-001 dengan koordinat  $4^{\circ} 14' 35,448''$  LS dan  $105^{\circ} 9' 5,239''$  BT.
  3. dilanjutkan ke arah utara menyusuri perkebunan yang terletak pada TK 18.12.05.2009-06.2003-002 dengan koordinat  $4^{\circ} 14' 32,124''$  LS dan  $105^{\circ} 9' 5,220''$  BT.
  4. dilanjutkan ke arah barat menyusuri jalan perkebunan yang terletak pada TK 18.12.05.2009-06.2003-003 dengan koordinat  $4^{\circ} 14' 32,168''$  LS dan  $105^{\circ} 9' 2,525''$  BT.
  5. dilanjutkan ke arah utara menyusuri jalan perkebunan yang terletak pada TK 18.12.05.2009-06.2003-004 dengan koordinat  $4^{\circ} 14' 28,811''$  LS dan  $105^{\circ} 9' 2,450''$  BT.
  6. dilanjutkan ke arah utara menyusuri jalan perkebunan yang terletak pada TK 18.12.05.2009-06.2003-004 dengan koordinat  $4^{\circ} 14' 28,811''$  LS dan  $105^{\circ} 9' 2,450''$  BT.
  7. dilanjutkan ke arah timur menyusuri perkebunan yang terletak pada TK 18.12.05.2009-06.2003-005 dengan koordinat  $4^{\circ} 14' 28,905''$  LS dan  $105^{\circ} 9' 4,787''$  BT.
  8. dilanjutkan ke arah timur laut menyusuri perkebunan yang terletak pada TK 18.12.05.2009-06.2003-006 dengan koordinat  $4^{\circ} 14' 25,641''$  LS dan  $105^{\circ} 9' 5,455''$  BT.
  9. dilanjutkan ke arah timur menyusuri perkebunan hingga bertemu perbatasan antara Tiyuh Balam Jaya, Tiyuh Wono Rejo, Tiyuh Balam Asri yang terletak pada TK.18.12.05.2009-06.2003-06.2007-000 dengan koordinat  $4^{\circ} 14' 25,542''$  LS dan  $105^{\circ} 9' 8,262''$  BT.
- c. Batas Timur Tiyuh Wono Rejo berbatasan dengan Tiyuh Balam Asri dimulai dari:
1. perbatasan antara Tiyuh Wono Rejo Kecamatan Gunung Agung, Tiyuh Indraloka I dan Tiyuh Balam Asri Kecamatan Way Kenanga yang terletak pada TK. 18.12.05.2009-06.2005-06.2007-000 dengan koordinat  $4^{\circ} 12' 54,442''$  LS dan  $105^{\circ} 9' 28,678''$  BT.
  2. selanjutnya ke arah barat daya menyusuri perkebunan pada batas jalan pemukiman dan perkebunan yang terletak pada TK 18.12.05.2009-06.2007-001 dengan koordinat  $4^{\circ} 13' 35,874''$  LS dan  $105^{\circ} 9' 16,100''$  BT.
  3. dilanjutkan ke arah barat menyusuri sungai sampai pada tepi sungai yang terletak pada TK 18.12.05.2009-06.2007-002 dengan koordinat  $4^{\circ} 14' 4,745''$  LS dan  $105^{\circ} 9' 13,993''$  BT.
  4. dilanjutkan ke arah selatan menyusuri pemukiman sampai pada tepi sungai yang terletak pada TK 18.12.05.2009-06.2007-003 dengan koordinat  $4^{\circ} 14' 4,968''$  LS dan  $105^{\circ} 9' 4,524''$  BT.
  5. dilanjutkan . . .

5. dilanjutkan ke arah selatan menyusuri perkebunan sampai pada perkebunan yang terletak pada TK 18.12.05.2009-06.2007-004 dengan koordinat  $4^{\circ} 14' 15,864''$  LS dan  $105^{\circ} 9' 5,922''$  BT.
  6. dilanjutkan ke arah selatan menyusuri perkebunan sampai pada perkebunan yang terletak pada TK 18.12.05.2009-06.2007-004 dengan koordinat  $4^{\circ} 14' 15,864''$  LS dan  $105^{\circ} 9' 5,922''$  BT.
  7. dilanjutkan ke arah timur menyusuri perkebunan sampai pada perkebunan yang terletak pada TK 18.12.05.2009-06.2007-005 dengan koordinat  $4^{\circ} 14' 15,720''$  LS dan  $105^{\circ} 9' 6,822''$  BT.
  8. dilanjutkan ke arah selatan menyusuri perkebunan sampai pada perkebunan yang terletak pada TK 18.12.05.2009-06.2007-006 dengan koordinat  $4^{\circ} 14' 18,978''$  LS dan  $105^{\circ} 9' 7,386''$  BT.
  9. dilanjutkan ke arah timur menyusuri perkebunan sampai pada perkebunan yang terletak pada TK 18.12.05.2009-06.2007-007 dengan koordinat  $4^{\circ} 14' 18,900''$  LS dan  $105^{\circ} 9' 8,010''$  BT.
  10. dilanjutkan ke arah selatan menyusuri jalan perkebunan hingga bertemu perbatasan antara Tiyuh Wono Rejo Kecamatan Gunung Agung, Tiyuh Balam Jaya dan Tiyuh Balam Asri Kecamatan Way Kenanga yang terletak pada TK. 18.12.05.2009-06.2003-06.2007-000 dengan koordinat  $4^{\circ} 14' 25,542''$  LS dan  $105^{\circ} 9' 8,262''$  BT.
- d. Batas Timur Tiyuh Wono Rejo berbatasan dengan Tiyuh Indraloka I dimulai dari:
1. perbatasan antara Tiyuh Wono Rejo Kecamatan Gunung Agung, Tiyuh Indraloka I dan Tiyuh Balam Asri Kecamatan Way kenanga yang terletak pada TK. 18.12.05.2009-06.2005-06.2007-000 dengan koordinat  $4^{\circ} 12' 54,442''$  LS dan  $105^{\circ} 9' 28,678''$  BT.
  2. selanjutnya ke arah barat menyusuri perbatasan perkebunan sampai pada pertigaan jalan perkebunan yang terletak pada TK 18.12.05.2009-06.2005-001 dengan koordinat  $4^{\circ} 12' 53,670''$  LS dan  $105^{\circ} 9' 15,505''$  BT.
  3. dilanjutkan ke arah tenggara menyusuri jalan perbatasan perkebunan sampai pada persil perkebunan yang terletak pada TK 18.12.05.2009-06.2005-002 dengan koordinat  $4^{\circ} 12' 30,081''$  LS dan  $105^{\circ} 8' 52,409''$  BT.
  4. dilanjutkan ke arah tenggara menyusuri perbatasan perkebunan sampai pada persil perkebunan yang terletak pada TK 18.12.05.2009-06.2005-003 dengan koordinat  $4^{\circ} 12' 19,858''$  LS dan  $105^{\circ} 8' 44,509''$  BT.
  5. dilanjutkan ke arah tenggara menyusuri perbatasan perkebunan sampai pada persil perkebunan yang terletak pada TK 18.12.05.2009-06.2005-004 dengan koordinat  $4^{\circ} 12' 18,949''$  LS dan  $105^{\circ} 8' 43,888''$  BT.

6. dilanjutkan . . .

6. dilanjutkan ke arah tenggara menyusuri perbatasan perkebunan sampai pada persil perkebunan yang terletak pada TK 18.12.05.2009-06.2005-004 dengan koordinat  $4^{\circ} 12' 18,949''$  LS dan  $105^{\circ} 8' 43,888''$  BT.
  7. dilanjutkan ke arah utara menyusuri jalan perbatasan perkebunan hingga bertemu perbatasan antara Kabupaten Mesuji, Tiyuh Wono Rejo Kecamatan Gunung Agung dan Tiyuh Indraloka I Kecamatan Way kenanga yang terletak pada TK. 18.11-18.12.05.2009-06.2005-000 dengan koordinat  $4^{\circ} 12' 12,794''$  LS dan  $105^{\circ} 8' 42,770''$  BT.
- e. Batas Barat Tiyuh Wono Rejo berbatasan dengan Tiyuh Mulya Sari dimulai dari:
1. simpul batas antara Tiyuh Balam Jaya, Tiyuh Mulya Sari dan Tiyuh Wono Rejo TK.18.12.05.2009-06.2003-06.2007-000 dengan koordinat  $4^{\circ} 14' 25,542''$  LS dan  $105^{\circ} 9' 8,262''$  BT.
  2. selanjutnya ke arah Utara menelusuri pagar pembatas jalan tol sampai pada titik pada garis batas Tiyuh Wono Rejo dan Tiyuh Mulya Sari yang terletak pada TK 18.12.05.2009-05.2011-001 dengan koordinat  $4^{\circ} 14' 33,702''$  LS dan  $105^{\circ} 8' 26,820''$  BT.
  3. dilanjutkan ke arah Timur menelusuri batas persil peladangan sampai pada titik pada garis batas Tiyuh Wono Rejo dan Tiyuh Mulya Sari yang terletak pada TK 18.12.05.2009-05.2011-002 dengan koordinat  $4^{\circ} 14' 33,311''$  LS dan  $105^{\circ} 8' 29,065''$  BT.
  4. dilanjutkan ke arah Utara menelusuri batas persil peladangan sampai pada titik pada garis batas Tiyuh Wono Rejo dan Tiyuh Mulya Sari yang terletak pada TK 18.12.05.2009-05.2011-003 dengan koordinat  $4^{\circ} 14' 29,177''$  LS dan  $105^{\circ} 8' 29,242''$  BT.
  5. dilanjutkan ke arah Timut Laut menelusuri batas persil peladangan sampai pada titik pada garis batas Tiyuh Wono Rejo dan Tiyuh Mulya Sari yang terletak pada TK 18.12.05.2009-05.2011-004 dengan koordinat  $4^{\circ} 14' 26,472''$  LS dan  $105^{\circ} 8' 31,122''$  BT.
  6. dilanjutkan ke arah Timut Laut menelusuri batas persil peladangan sampai pada titik pada garis batas Tiyuh Wono Rejo dan Tiyuh Mulya Sari yang terletak pada TK 18.12.05.2009-05.2011-004 dengan koordinat  $4^{\circ} 14' 26,472''$  LS dan  $105^{\circ} 8' 31,122''$  BT.
  7. dilanjutkan ke arah Utara melintasi jalan tol sampai pada titik pada garis batas Tiyuh Wono Rejo dan Tiyuh Mulya Sari yang terletak pada TK 18.12.05.2009-05.2011-005 dengan koordinat  $4^{\circ} 13' 37,748''$  LS dan  $105^{\circ} 8' 30,281''$  BT.

8. dilanjutkan . . .

8. dilanjutkan ke arah Barat menelusuri batas persil peladangan sampai pada titik pada garis batas Tiyuh Wono Rejo dan Tiyuh Mulya Sari yang terletak pada TK 18.12.05.2009-05.2011-006 dengan koordinat  $4^{\circ} 13' 37,805''$  LS dan  $105^{\circ} 8' 27,242''$  BT.
9. dilanjutkan ke arah Utara menelusuri batas persil peladangan sampai pada titik pada garis batas Tiyuh Wono Rejo dan Tiyuh Mulya Sari yang terletak pada TK 18.12.05.2009-05.2011-007 dengan koordinat  $4^{\circ} 13' 34,650''$  LS dan  $105^{\circ} 8' 26,496''$  BT.
10. dilanjutkan ke arah Timur menelusuri batas persil peladangan sampai pada titik pada garis batas Tiyuh Wono Rejo dan Tiyuh Mulya Sari yang terletak pada TK 18.12.05.2009-05.2011-008 dengan koordinat  $4^{\circ} 13' 34,546''$  LS dan  $105^{\circ} 8' 29,757''$  BT.
11. dilanjutkan ke arah Utara jalan peladangan sampai pada titik pada garis batas Tiyuh Wono Rejo dan Tiyuh Mulya Sari yang terletak pada TK 18.12.05.2009-05.2011-009 dengan koordinat  $4^{\circ} 12' 59,424''$  LS dan  $105^{\circ} 8' 21,606''$  BT.
12. dilanjutkan ke arah Timur menelusuri batas persil peladangan sampai pada titik pada garis batas Tiyuh Wono Rejo dan Tiyuh Mulya Sari yang terletak pada TK 18.12.05.2009-05.2011-010 dengan koordinat  $4^{\circ} 12' 59,706''$  LS dan  $105^{\circ} 8' 25,140''$  BT.
13. dilanjutkan ke arah Utara peladangan melintasi jalan eksit tol hingga bertemu simpul batas antara Tiyuh Mulya Sari ,Tiyuh Wono Rejo dan Kabupaten Mesuji yang terletak pada TK.18.11-18.12.05.2009-05.2011-000 dengan koordinat  $4^{\circ} 12' 37,972''$  LS dan  $105^{\circ} 8' 15,752''$  BT.

#### Pasal 4

Posisi Titik Koordinat sebagaimana dimaksud dalam Pasal 3 bersifat tetap dan tidak berubah akibat perubahan nama suku, Tiyuh, dan/atau Kecamatan.

#### Pasal 5

Ketentuan mengenai Batas Tiyuh dan TK sebagaimana dimaksud dalam Pasal 3 tercantum pada peta Tiyuh Wono Rejo sebagaimana tercantum dalam Lampiran yang merupakan bagian tidak terpisahkan dari Peraturan Bupati ini.

#### Pasal 6

Peta Batas Tiyuh merupakan penentuan batas-batas wilayah Tiyuh secara administratif sehingga tidak mengubah, mengurangi, menambah, atau menghapuskan luasan atau batas-batas kawasan tertentu, hak atas tanah, hak ulayat, dan hak adat yang ada pada masyarakat.

Pasal 7 . . .

Pasal 7

Dalam hal terjadi perubahan nama Tiyuh dan/atau nama Kecamatan posisi Pilar Batas Utama (PBU), TK dan titik koordinat sebagaimana dimaksud dalam Pasal 3 tetap berlaku.

BAB III

KETENTUAN PENUTUP

Pasal 8

Peraturan Bupati ini mulai berlaku pada tanggal diundangkan.

Agar setiap orang mengetahuinya, memerintahkan pengundangan Peraturan Bupati ini dengan penempatannya dalam Berita Daerah Kabupaten Tulang Bawang Barat.

Ditetapkan di Panaragan  
pada tanggal 2 Januari 2024

Pj. BUPATI TULANG BAWANG BARAT,

Dto.

M. FIRSADA

Diundangkan di Panaragan  
pada tanggal 2 Januari 2024

SEKRETARIS DAERAH  
KABUPATEN TULANG BAWANG BARAT,

dto

NOVRIWAN JAYA  
BERITA DAERAH KABUPATEN TULANG BAWANG BARAT TAHUN 2024  
NOMOR.6

Salinan sesuai dengan aslinya  
Kepala Bagian Hukum,

 Budi Suzyanto, SH.,MH.

Pemohon  
NIP. 19780522 201001 1 009



LAMPIRAN  
 PERATURAN BUPATI TULANG BAWANG BARAT  
 NOMOR 6 TAHUN 2024  
 TENTANG  
 PENETAPAN DAN PENEKASAN BATAS TIYUH  
 WONO REJO KECAMATAN GUNUNG AGUNG.

PETA TIYUH WONO REJO

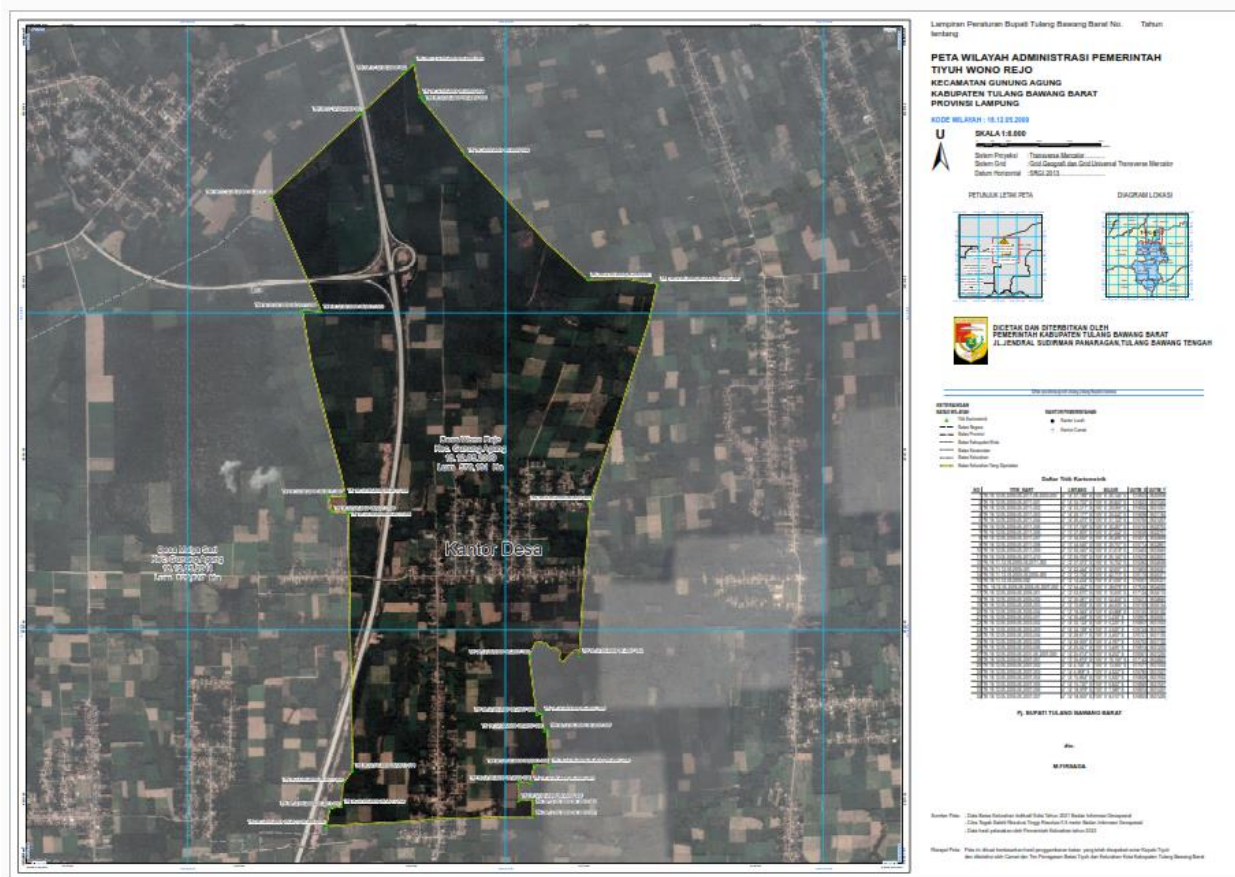

Pj. BUPATI TULANG BAWANG BARAT,

Dto.

M. FIRSADA

Salinan sesuai dengan aslinya  
 Kepala Bagian Hukum,  
 Budi Suryanto, SH.,MH.  
 Pemoma  
 NIP. 19780522 201001 1 009