



SALINAN

BUPATI PEKALONGAN
PROVINSI JAWA TENGAH

PERATURAN BUPATI PEKALONGAN
NOMOR 79 TAHUN 2023

TENTANG

PERUBAHAN KEDUA ATAS PERATURAN BUPATI PEKALONGAN
NOMOR 94 TAHUN 2022 TENTANG ANALISIS JABATAN DAN
ANALISIS BEBAN KERJA PADA DINAS PENDIDIKAN DAN KEBUDAYAAN
KABUPATEN PEKALONGAN

DENGAN RAHMAT TUHAN YANG MAHA ESA

BUPATI PEKALONGAN,

- Menimbang: a. bahwa dengan telah diterbitkannya Keputusan Menteri Pendayagunaan Aparatur Negara dan Reformasi Birokrasi Nomor 656 Tahun 2023 tentang Nomenklatur Jabatan Pelaksana Pegawai Negeri Sipil di Lingkungan Instansi Pemerintah, maka Peraturan Bupati Pekalongan Nomor 94 Tahun 2022 tentang Analisis Jabatan dan Analisis Beban Kerja pada Dinas Pendidikan dan Kebudayaan Kabupaten Pekalongan, perlu ditinjau kembali dan diubah untuk kedua kalinya;
- b. bahwa berdasarkan pertimbangan sebagaimana dimaksud pada huruf a, perlu menetapkan Peraturan Bupati tentang Perubahan Kedua Atas Peraturan Bupati Pekalongan Nomor 94 Tahun 2022 tentang Analisis Jabatan dan Analisis Beban Kerja pada Dinas Pendidikan dan Kebudayaan Kabupaten Pekalongan;

- Mengingat : 1. Pasal 18 ayat (6) Undang-Undang Dasar Negara Republik Indonesia Tahun 1945;
2. Undang-Undang Nomor 13 Tahun 1950 tentang Pembentukan Daerah-daerah Kabupaten dalam Lingkungan Propinsi Jawa Tengah (Berita Negara Republik Indonesia Tahun 1950 Nomor 42), sebagaimana telah diubah dengan Undang-Undang Nomor 9 Tahun 1965 tentang Pembentukan Daerah Tingkat II Batang dengan mengubah Undang-Undang Nomor 13 Tahun 1950 tentang Pembentukan Daerah-daerah Kabupaten dalam Lingkungan Propinsi Jawa Tengah (Lembaran Negara Republik Indonesia Tahun 1965 Nomor 52, Tambahan Lembaran Negara Republik Indonesia Nomor 2757);

3. Undang-Undang Nomor 20 Tahun 2023 tentang Aparatur Sipil Negara (Lembaran Negara Republik Indonesia Tahun 2023 Nomor 141, Tambahan Lembaran Negara Republik Indonesia Nomor 6897);
4. Undang-Undang Nomor 23 Tahun 2014 tentang Pemerintahan Daerah (Lembaran Negara Republik Indonesia Tahun 2014 Nomor 244, Tambahan Lembaran Negara Republik Indonesia Nomor 5587), sebagaimana telah diubah beberapa kali terakhir dengan Undang Undang Nomor 6 Tahun 2023 tentang Penetapan Peraturan Pemerintah Pengganti Undang-Undang Nomor 2 Tahun 2022 Tentang Cipta Kerja Menjadi Undang-Undang (Lembaran Negara Republik Indonesia Tahun 2023 Nomor 41, Tambahan Lembaran Negara Republik Indonesia Nomor 6841);
5. Peraturan Pemerintah Nomor 11 Tahun 2017 tentang Manajemen Pegawai Negeri Sipil sebagaimana telah diubah dengan Peraturan Pemerintah Nomor 17 Tahun 2020 (Lembaran Negara Republik Indonesia Tahun 2020 Nomor 68, Tambahan Lembaran Negara Republik Indonesia Nomor 6477);
6. Peraturan Pemerintah Nomor 49 Tahun 2018 tentang Manajemen Pegawai Pemerintah Dengan Perjanjian Kerja (Lembaran Negara Republik Indonesia Tahun 2018 Nomor 49, Tambahan Lembaran Negara Republik Indonesia Nomor 6264);
7. Peraturan Menteri Pendayagunaan Aparatur Negara dan Reformasi Birokrasi Nomor 1 Tahun 2020 tentang Pedoman Analisis Jabatan dan Analisis Beban Kerja (Berita Negara Republik Indonesia Tahun 2020 Nomor 26);
8. Peraturan Menteri Pendayagunaan Aparatur Negara dan Reformasi Birokrasi Nomor 45 Tahun 2022 tentang Jabatan Pelaksana Pegawai Negeri Sipil di Lingkungan Instansi Pemerintah (Berita Negara Republik Indonesia Tahun 2022 Nomor 1047);
9. Peraturan Daerah Kabupaten Pekalongan Nomor 4 Tahun 2016 tentang Pembentukan dan Susunan Organisasi Perangkat Daerah Kabupaten Pekalongan (Lembaran Daerah Kabupaten Pekalongan Tahun 2016 Nomor 4, Tambahan Lembaran Daerah Kabupaten Pekalongan Nomor 56), sebagaimana telah diubah dengan Peraturan Daerah Kabupaten Pekalongan Nomor 5 Tahun 2020 tentang Perubahan Atas Peraturan Daerah Kabupaten Pekalongan Nomor 4 Tahun 2016 tentang Pembentukan dan Susunan Perangkat Daerah Kabupaten Pekalongan (Lembaran Daerah Kabupaten Pekalongan Tahun 2020 Nomor 5, Tambahan Lembaran Daerah Kabupaten Pekalongan Nomor 94);

10. Peraturan Bupati Pekalongan Nomor 95 Tahun 2017 tentang Pembentukan, Kedudukan, Tugas dan Tata Kerja Unit Pelaksana Teknis Daerah Pada Dinas Pendidikan dan Kebudayaan Kabupaten Pekalongan (Berita Daerah Kabupaten Pekalongan Tahun 2018 Nomor 1), sebagaimana telah diubah beberapa kali terakhir dengan Peraturan Bupati Pekalongan Nomor 53 Tahun 2021 tentang Perubahan Ketiga Atas Peraturan Bupati Pekalongan Nomor 95 Tahun 2017 tentang Pembentukan, Kedudukan, Tugas dan Tata Kerja Unit Pelaksana Teknis Daerah Pada Dinas Pendidikan dan Kebudayaan Kabupaten Pekalongan (Berita Daerah Kabupaten Pekalongan Tahun 2021 Nomor 53);
11. Peraturan Bupati Pekalongan Nomor 7 Tahun 2022 tentang Organisasi dan Tata Kerja Dinas Pendidikan dan Kebudayaan Kabupaten Pekalongan (Berita Daerah Kabupaten Pekalongan Tahun 2022 Nomor 7);
12. Peraturan Bupati Pekalongan Nomor 94 Tahun 2022 tentang Analisis Jabatan dan Analisis Beban Kerja pada Dinas Pendidikan dan Kebudayaan Kabupaten Pekalongan (Berita Daerah Kabupaten Pekalongan Tahun 2022 Nomor 94), sebagaimana telah diubah dengan Peraturan Bupati Pekalongan Nomor 23 Tahun 2023 tentang Perubahan Atas Peraturan Bupati Pekalongan Nomor 94 Tahun 2022 tentang Analisis Jabatan dan Analisis Beban Kerja pada Dinas Pendidikan dan Kebudayaan Kabupaten Pekalongan (Berita Daerah Kabupaten Pekalongan Tahun 2023 Nomor 24);

MEMUTUSKAN:

Menetapkan: **PERATURAN BUPATI TENTANG PERUBAHAN KEDUA ATAS PERATURAN BUPATI PEKALONGAN NOMOR 94 TAHUN 2022 TENTANG ANALISIS JABATAN DAN ANALISIS BEBAN KERJA PADA DINAS PENDIDIKAN DAN KEBUDAYAAN KABUPATEN PEKALONGAN.**

Pasal I

Ketentuan dalam Lampiran II Peraturan Bupati Pekalongan Nomor 94 Tahun 2022 tentang Analisis Jabatan dan Analisis Beban Kerja pada Dinas Pendidikan dan Kebudayaan Kabupaten Pekalongan (Berita Daerah Kabupaten Pekalongan Tahun 2022 Nomor 94), sebagaimana telah diubah dengan Peraturan Bupati Pekalongan Nomor 23 Tahun 2023 tentang Perubahan Atas Peraturan Bupati Pekalongan Nomor 94 Tahun 2022 tentang Analisis Jabatan dan Analisis Beban Kerja pada Dinas Pendidikan dan Kebudayaan Kabupaten Pekalongan (Berita Daerah Kabupaten Pekalongan Tahun 2023 Nomor 24), diubah sehingga berbunyi sebagaimana tercantum dalam Lampiran yang merupakan bagian tidak terpisahkan dalam Peraturan Bupati ini.

Pasal II

Peraturan Bupati ini mulai berlaku pada tanggal diundangkan.

Agar setiap orang dapat mengetahuinya, memerintahkan pengundangan Peraturan Bupati ini dengan menempatkannya dalam Berita Daerah.

Ditetapkan di Kajen
pada tanggal 22 Desember 2023

BUPATI PEKALONGAN,

TTD

FADIA ARAFIQ

Diundangkan di Kajen
pada tanggal 22 Desember 2023

SEKRETARIS DAERAH KABUPATEN PEKALONGAN

TTD

M. YULIAN AKBAR

BERITA DAERAH KABUPATEN PEKALONGAN TAHUN 2023 NOMOR 80

Salinan sesuai dengan aslinya,
KEPALA BAGIAN HUKUM
SETDA KABUPATEN PEKALONGAN

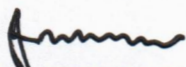
ADITOMO HERLAMBAANG, S.H.
Pembina Tk. I (IV/b)
NIP. 19680517 198903 1 009

PETA JABATAN DI LINGKUNGAN KABUPATEN PEKALONGAN
DINAS PENDIDIKAN DAN KEBUDAYAAN

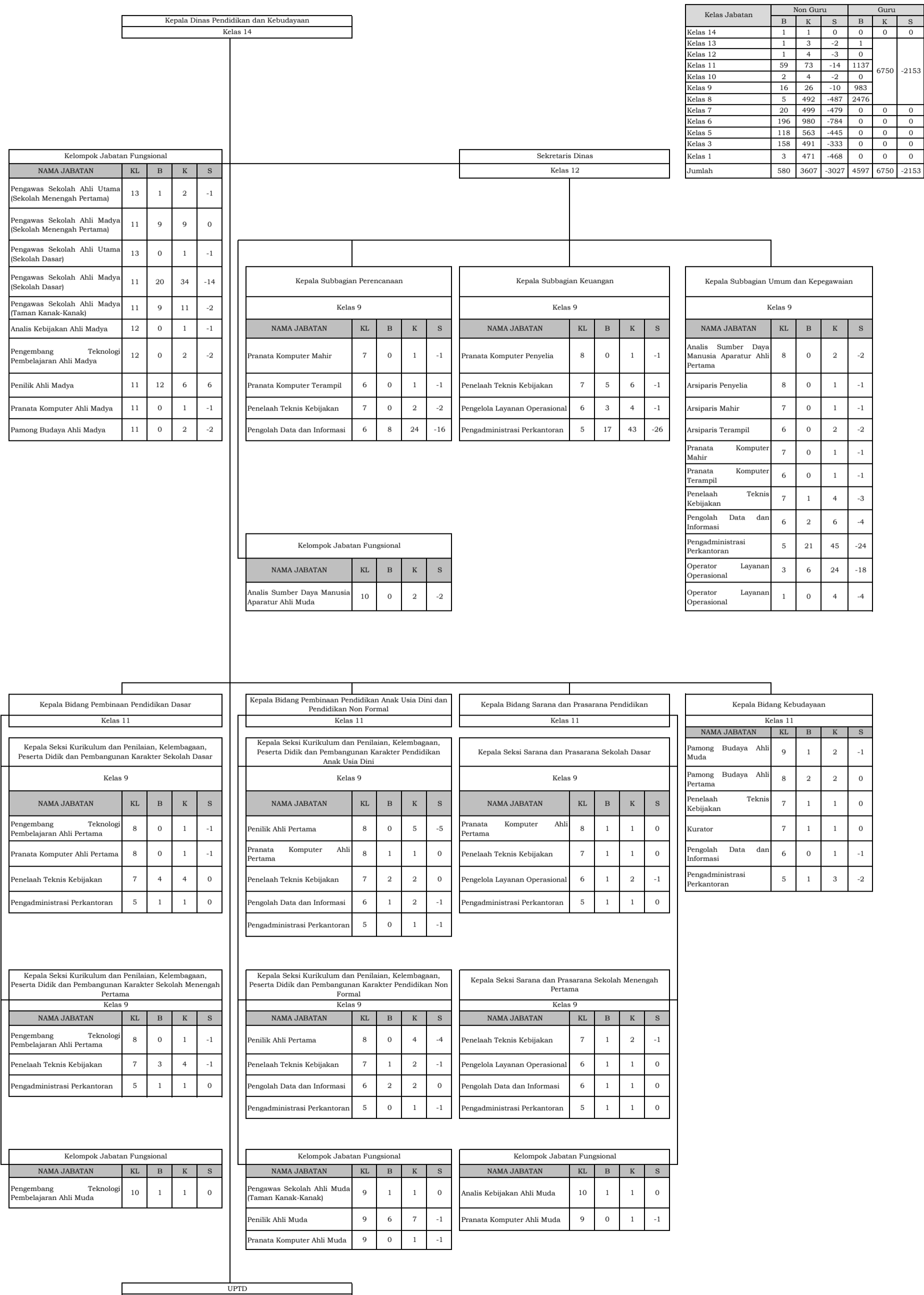

Kelas Jabatan	Non Guru			Guru		
	B	K	S	B	K	S
Kelas 14	1	1	0	0	0	0
Kelas 13	1	3	-2	1		
Kelas 12	1	4	-3	0		
Kelas 11	59	73	-14	1137	6750	-2153
Kelas 10	2	4	-2	0		
Kelas 9	16	26	-10	983		
Kelas 8	5	492	-487	2476		
Kelas 7	20	499	-479	0	0	0
Kelas 6	196	980	-784	0	0	0
Kelas 5	118	563	-445	0	0	0
Kelas 3	158	491	-333	0	0	0
Kelas 1	3	471	-468	0	0	0
Jumlah	580	3607	-3027	4597	6750	-2153

Keterangan :
 KL : Kelas Jabatan
 B : Jumlah Pegawai yang tersedia
 K : Kebutuhan Pegawai berdasarkan Analisis Beban Kerja
 S : Selisih

UPTD

I. UNIT PELAKSANA TEKNIS DAERAH SATUAN PENDIDIKAN FORMAL TAMAN KANAK-KANAK NEGERI (UPTD SPF TK Negeri)

1. Taman Kanak-Kanak Negeri Pembina Kabupaten

Kepala Sekolah TK Negeri Pembina Kabupaten

NAMA JABATAN	KL	B	K	S
Pengadministrasi Perkantoran	5	0	1	-1
Operator Layanan Operasional	3	0	1	-1
Operator Layanan Operasional	1	0	1	-1

Kelompok Jabatan Fungsional				
NAMA JABATAN	KL	B	K	S
Guru Kelas Ahli Madya	11	1	6	-1
Guru Kelas Ahli Muda	9	1		
Guru Kelas Ahli Pertama	8	3		
Asisten Perpustakaan Penyelia	8	0	1	-1
Asisten Perpustakaan Mahir	7	0	1	-1
Asisten Perpustakaan Terampil	6	0	1	-1

Keterangan :

KL : Kelas Jabatan

B : Jumlah Pegawai yang tersedia

K : Kebutuhan Pegawai berdasarkan Analisis Beban Kerja

S : Selisih

2. Taman Kanak-Kanak Negeri Pembina Kecamatan Kajen

Kepala Sekolah TK Negeri Pembina Kecamatan Kajen

NAMA JABATAN	KL	B	K	S
Pengadministrasi Perkantoran	5	0	1	-1
Operator Layanan Operasional	3	0	1	-1
Operator Layanan Operasional	1	0	1	-1

Kelompok Jabatan Fungsional				
NAMA JABATAN	KL	B	K	S
Guru Kelas Ahli Madya	11	0	6	-1
Guru Kelas Ahli Muda	9	1		
Guru Kelas Ahli Pertama	8	4		
Asisten Perpustakaan Penyelia	8	0	1	-1
Asisten Perpustakaan Mahir	7	0	1	-1
Asisten Perpustakaan Terampil	6	0	1	-1

Keterangan :

KL : Kelas Jabatan

B : Jumlah Pegawai yang tersedia

K : Kebutuhan Pegawai berdasarkan Analisis Beban Kerja

S : Selisih

3. Taman Kanak-Kanak Negeri Pembina Kecamatan Karanganyar

Kepala Sekolah TK Negeri Pembina Kecamatan Karanganyar

NAMA JABATAN	KL	B	K	S
Pengadministrasi Perkantoran	5	0	1	-1
Operator Layanan Operasional	3	0	1	-1
Operator Layanan Operasional	1	0	1	-1

Kelompok Jabatan Fungsional				
NAMA JABATAN	KL	B	K	S
Guru Kelas Ahli Madya	11	1	6	-1
Guru Kelas Ahli Muda	9	0		
Guru Kelas Ahli Pertama	8	4		
Asisten Perpustakaan Penyelia	8	0	1	-1
Asisten Perpustakaan Mahir	7	0	1	-1
Asisten Perpustakaan Terampil	6	0	1	-1

Keterangan :

KL : Kelas Jabatan

B : Jumlah Pegawai yang tersedia

K : Kebutuhan Pegawai berdasarkan Analisis Beban Kerja

S : Selisih

4. Taman Kanak-Kanak Non Negeri (Diperbantukan)

Kepala Sekolah TK Non Negeri (Diperbantukan)

NAMA JABATAN	KL	B	K	S
Pengadministrasi Perkantoran	5	2	0	2

Kelompok Jabatan Fungsional				
NAMA JABATAN	KL	B	K	S
Guru Kelas Ahli Madya	11	19	0	62
Guru Kelas Ahli Muda	9	2		
Guru Kelas Ahli Pertama	8	41		

Keterangan :

KL : Kelas Jabatan

B : Jumlah Pegawai yang tersedia

K : Kebutuhan Pegawai berdasarkan Analisis Beban Kerja

S : Selisih

II. UNIT PELAKSANA TEKNIS DAERAH SATUAN PENDIDIKAN FORMAL SEKOLAH DASAR NEGERI (UPTD SPF SD Negeri)

A. Koordinator Wilayah Kecamatan Bojong Bidang Pendidikan

1. Sekolah Dasar Negeri Babalankidul Bojong

Kepala Sekolah SD Negeri Babalankidul Bojong

NAMA JABATAN	KL	B	K	S
Pengolah Data dan Informasi	6	0	1	-1
Pengadministrasi Perkantoran	5	0	1	-1
Operator Layanan Operasional	3	1	1	0
Operator Layanan Operasional	1	0	1	-1

Kelompok Jabatan Fungsional				
NAMA JABATAN	KL	B	K	S
Guru Kelas Ahli Madya	11	2	8	-1
Guru Kelas Ahli Muda	9	1		
Guru Kelas Ahli Pertama	8	4		
Guru Agama Islam Ahli Madya	11	0	1	0
Guru Agama Islam Ahli Muda	9	0		
Guru Agama Islam Ahli Pertama	8	1		
Guru Pendidikan Jasmani, Olahraga dan Kesehatan Ahli Madya	11	0	1	-1
Guru Pendidikan Jasmani, Olahraga dan Kesehatan Ahli Muda	9	0		
Guru Pendidikan Jasmani, Olahraga dan Kesehatan Ahli Pertama	8	0		
Guru Bahasa Inggris Ahli Madya	11	0	1	-1
Guru Bahasa Inggris Ahli Muda	9	0		
Guru Bahasa Inggris Ahli Pertama	8	0		
Asisten Perpustakaan Penyelia	8	0	1	-1
Asisten Perpustakaan Mahir	7	0	1	-1
Asisten Perpustakaan Terampil	6	0	1	-1

Keterangan :

KL : Kelas Jabatan

B : Jumlah Pegawai yang tersedia

K : Kebutuhan Pegawai berdasarkan Analisis Beban Kerja

S : Selisih

2. Sekolah Dasar Negeri 01 Babalanlor Bojong

Kepala Sekolah SD Negeri 01 Babalanlor Bojong

NAMA JABATAN	KL	B	K	S
Pengolah Data dan Informasi	6	0	1	-1
Pengadministrasi Perkantoran	5	0	1	-1
Operator Layanan Operasional	3	0	1	-1
Operator Layanan Operasional	1	0	1	-1

Kelompok Jabatan Fungsional				
NAMA JABATAN	KL	B	K	S
Guru Kelas Ahli Madya	11	2	8	-2
Guru Kelas Ahli Muda	9	0		
Guru Kelas Ahli Pertama	8	4		
Guru Agama Islam Ahli Madya	11	1	1	0
Guru Agama Islam Ahli Muda	9	0		
Guru Agama Islam Ahli Pertama	8	0		
Guru Pendidikan Jasmani, Olahraga dan Kesehatan Ahli Madya	11	0	1	-1
Guru Pendidikan Jasmani, Olahraga dan Kesehatan Ahli Muda	9	0		
Guru Pendidikan Jasmani, Olahraga dan Kesehatan Ahli Pertama	8	0		
Guru Bahasa Inggris Ahli Madya	11	0	1	-1
Guru Bahasa Inggris Ahli Muda	9	0		
Guru Bahasa Inggris Ahli Pertama	8	0		
Asisten Perpustakaan Penyelia	8	0	1	-1
Asisten Perpustakaan Mahir	7	0	1	-1
Asisten Perpustakaan Terampil	6	0	1	-1

Keterangan :

KL : Kelas Jabatan

B : Jumlah Pegawai yang tersedia

K : Kebutuhan Pegawai berdasarkan Analisis Beban Kerja

S : Selisih

3. Sekolah Dasar Negeri 02 Babalanlor Bojong

Kepala Sekolah SD Negeri 02 Babalanlor Bojong

NAMA JABATAN	KL	B	K	S
Pengolah Data dan Informasi	6	0	1	-1
Pengadministrasi Perkantoran	5	0	1	-1
Operator Layanan Operasional	3	0	1	-1
Operator Layanan Operasional	1	0	1	-1

Kelompok Jabatan Fungsional				
NAMA JABATAN	KL	B	K	S
Guru Kelas Ahli Madya	11	0	7	-3
Guru Kelas Ahli Muda	9	2		
Guru Kelas Ahli Pertama	8	2		
Guru Agama Islam Ahli Madya	11	0	1	-1
Guru Agama Islam Ahli Muda	9	0		
Guru Agama Islam Ahli Pertama	8	0		
Guru Pendidikan Jasmani, Olahraga dan Kesehatan Ahli Madya	11	0	1	-1
Guru Pendidikan Jasmani, Olahraga dan Kesehatan Ahli Muda	9	0		
Guru Pendidikan Jasmani, Olahraga dan Kesehatan Ahli Pertama	8	0		
Guru Bahasa Inggris Ahli Madya	11	0	1	-1
Guru Bahasa Inggris Ahli Muda	9	0		
Guru Bahasa Inggris Ahli Pertama	8	0		
Asisten Perpustakaan Penyelia	8	0	1	-1
Asisten Perpustakaan Mahir	7	0	1	-1
Asisten Perpustakaan Terampil	6	0	1	-1

Keterangan :

KL : Kelas Jabatan

B : Jumlah Pegawai yang tersedia

K : Kebutuhan Pegawai berdasarkan Analisis Beban Kerja

S : Selisih

4. Sekolah Dasar Negeri Bojonglor Bojong

Kepala Sekolah SD Negeri Bojonglor Bojong

NAMA JABATAN	KL	B	K	S
Pengolah Data dan Informasi	6	0	1	-1
Pengadministrasi Perkantoran	5	0	1	-1
Operator Layanan Operasional	3	0	1	-1
Operator Layanan Operasional	1	0	1	-1

Kelompok Jabatan Fungsional				
NAMA JABATAN	KL	B	K	S
Guru Kelas Ahli Madya	11	2	7	-1
Guru Kelas Ahli Muda	9	0		
Guru Kelas Ahli Pertama	8	4		
Guru Agama Islam Ahli Madya	11	0	1	0
Guru Agama Islam Ahli Muda	9	1		
Guru Agama Islam Ahli Pertama	8	0		
Guru Pendidikan Jasmani, Olahraga dan Kesehatan Ahli Madya	11	0	1	-1
Guru Pendidikan Jasmani, Olahraga dan Kesehatan Ahli Muda	9	0		
Guru Pendidikan Jasmani, Olahraga dan Kesehatan Ahli Pertama	8	0		
Guru Bahasa Inggris Ahli Madya	11	0	1	-1
Guru Bahasa Inggris Ahli Muda	9	0		
Guru Bahasa Inggris Ahli Pertama	8	0		
Asisten Perpustakaan Penyelia	8	0	1	-1
Asisten Perpustakaan Mahir	7	0	1	-1
Asisten Perpustakaan Terampil	6	0	1	-1

Keterangan :

KL : Kelas Jabatan

B : Jumlah Pegawai yang tersedia

K : Kebutuhan Pegawai berdasarkan Analisis Beban Kerja

S : Selisih

5. Sekolah Dasar Negeri 01 Bojongminggir Bojong

Kepala Sekolah SD Negeri 01 Bojongminggir Bojong

NAMA JABATAN	KL	B	K	S
Pengolah Data dan Informasi	6	0	1	-1
Pengadministrasi Perkantoran	5	0	1	-1
Operator Layanan Operasional	3	0	1	-1
Operator Layanan Operasional	1	0	1	-1

Kelompok Jabatan Fungsional				
NAMA JABATAN	KL	B	K	S
Guru Kelas Ahli Madya	11	2	10	-2
Guru Kelas Ahli Muda	9	0		
Guru Kelas Ahli Pertama	8	6		
Guru Agama Islam Ahli Madya	11	0	2	-2
Guru Agama Islam Ahli Muda	9	0		
Guru Agama Islam Ahli Pertama	8	0		
Guru Pendidikan Jasmani, Olahraga dan Kesehatan Ahli Madya	11	0	2	-1
Guru Pendidikan Jasmani, Olahraga dan Kesehatan Ahli Muda	9	0		
Guru Pendidikan Jasmani, Olahraga dan Kesehatan Ahli Pertama	8	1		
Guru Bahasa Inggris Ahli Madya	11	0	1	-1
Guru Bahasa Inggris Ahli Muda	9	0		
Guru Bahasa Inggris Ahli Pertama	8	0		
Asisten Perpustakaan Penyelia	8	0	1	-1
Asisten Perpustakaan Mahir	7	0	1	-1
Asisten Perpustakaan Terampil	6	0	1	-1

Keterangan :

KL : Kelas Jabatan

B : Jumlah Pegawai yang tersedia

K : Kebutuhan Pegawai berdasarkan Analisis Beban Kerja

S : Selisih

6. Sekolah Dasar Negeri 02 Bojongminggir Bojong

Kepala Sekolah SD Negeri 02 Bojongminggir Bojong

NAMA JABATAN	KL	B	K	S
Pengolah Data dan Informasi	6	0	1	-1
Pengadministrasi Perkantoran	5	0	1	-1
Operator Layanan Operasional	3	0	1	-1
Operator Layanan Operasional	1	0	1	-1

Kelompok Jabatan Fungsional				
NAMA JABATAN	KL	B	K	S
Guru Kelas Ahli Madya	11	2	7	-1
Guru Kelas Ahli Muda	9	2		
Guru Kelas Ahli Pertama	8	2		
Guru Agama Islam Ahli Madya	11	0	1	0
Guru Agama Islam Ahli Muda	9	0		
Guru Agama Islam Ahli Pertama	8	1		
Guru Pendidikan Jasmani, Olahraga dan Kesehatan Ahli Madya	11	0	1	0
Guru Pendidikan Jasmani, Olahraga dan Kesehatan Ahli Muda	9	0		
Guru Pendidikan Jasmani, Olahraga dan Kesehatan Ahli Pertama	8	1		
Guru Bahasa Inggris Ahli Madya	11	0	1	-1
Guru Bahasa Inggris Ahli Muda	9	0		
Guru Bahasa Inggris Ahli Pertama	8	0		
Asisten Perpustakaan Penyelia	8	0	1	-1
Asisten Perpustakaan Mahir	7	0	1	-1
Asisten Perpustakaan Terampil	6	0	1	-1

Keterangan :

KL : Kelas Jabatan

B : Jumlah Pegawai yang tersedia

K : Kebutuhan Pegawai berdasarkan Analisis Beban Kerja

S : Selisih

7. Sekolah Dasar Negeri Bojongwetan Bojong

Kepala Sekolah SD Negeri Bojongwetan Bojong

NAMA JABATAN	KL	B	K	S
Pengolah Data dan Informasi	6	0	1	-1
Pengadministrasi Perkantoran	5	1	1	0
Operator Layanan Operasional	3	0	1	-1
Operator Layanan Operasional	1	0	1	-1

Kelompok Jabatan Fungsional				
NAMA JABATAN	KL	B	K	S
Guru Kelas Ahli Madya	11	1	8	-3
Guru Kelas Ahli Muda	9	1		
Guru Kelas Ahli Pertama	8	3		
Guru Agama Islam Ahli Madya	11	0	1	0
Guru Agama Islam Ahli Muda	9	0		
Guru Agama Islam Ahli Pertama	8	1		
Guru Pendidikan Jasmani, Olahraga dan Kesehatan Ahli Madya	11	0	1	-1
Guru Pendidikan Jasmani, Olahraga dan Kesehatan Ahli Muda	9	0		
Guru Pendidikan Jasmani, Olahraga dan Kesehatan Ahli Pertama	8	0		
Guru Bahasa Inggris Ahli Madya	11	0	1	-1
Guru Bahasa Inggris Ahli Muda	9	0		
Guru Bahasa Inggris Ahli Pertama	8	0		
Asisten Perpustakaan Penyelia	8	0	1	-1
Asisten Perpustakaan Mahir	7	0	1	-1
Asisten Perpustakaan Terampil	6	0	1	-1

Keterangan :

KL : Kelas Jabatan

B : Jumlah Pegawai yang tersedia

K : Kebutuhan Pegawai berdasarkan Analisis Beban Kerja

S : Selisih

8. Sekolah Dasar Negeri 01 Bukur Bojong

Kepala Sekolah SD Negeri 01 Bukur Bojong

NAMA JABATAN	KL	B	K	S
Pengolah Data dan Informasi	6	0	1	-1
Pengadministrasi Perkantoran	5	0	1	-1
Operator Layanan Operasional	3	1	1	0
Operator Layanan Operasional	1	0	1	-1

Kelompok Jabatan Fungsional				
NAMA JABATAN	KL	B	K	S
Guru Kelas Ahli Madya	11	0	8	0
Guru Kelas Ahli Muda	9	2		
Guru Kelas Ahli Pertama	8	6		
Guru Agama Islam Ahli Madya	11	0	1	-1
Guru Agama Islam Ahli Muda	9	0		
Guru Agama Islam Ahli Pertama	8	0		
Guru Pendidikan Jasmani, Olahraga dan Kesehatan Ahli Madya	11	0	1	0
Guru Pendidikan Jasmani, Olahraga dan Kesehatan Ahli Muda	9	0		
Guru Pendidikan Jasmani, Olahraga dan Kesehatan Ahli Pertama	8	1		
Guru Bahasa Inggris Ahli Madya	11	0	1	-1
Guru Bahasa Inggris Ahli Muda	9	0		
Guru Bahasa Inggris Ahli Pertama	8	0		
Asisten Perpustakaan Penyelia	8	0	1	-1
Asisten Perpustakaan Mahir	7	0	1	-1
Asisten Perpustakaan Terampil	6	0	1	-1

Keterangan :

KL : Kelas Jabatan

B : Jumlah Pegawai yang tersedia

K : Kebutuhan Pegawai berdasarkan Analisis Beban Kerja

S : Selisih

9. Sekolah Dasar Negeri 02 Bukur Bojong

Kepala Sekolah SD Negeri 02 Bukur Bojong

NAMA JABATAN	KL	B	K	S
Pengolah Data dan Informasi	6	0	1	-1
Pengadministrasi Perkantoran	5	0	1	-1
Operator Layanan Operasional	3	0	1	-1
Operator Layanan Operasional	1	0	1	-1

Kelompok Jabatan Fungsional				
NAMA JABATAN	KL	B	K	S
Guru Kelas Ahli Madya	11	1	7	0
Guru Kelas Ahli Muda	9	2		
Guru Kelas Ahli Pertama	8	4		
Guru Agama Islam Ahli Madya	11	0	1	-1
Guru Agama Islam Ahli Muda	9	0		
Guru Agama Islam Ahli Pertama	8	0		
Guru Pendidikan Jasmani, Olahraga dan Kesehatan Ahli Madya	11	0	1	-1
Guru Pendidikan Jasmani, Olahraga dan Kesehatan Ahli Muda	9	0		
Guru Pendidikan Jasmani, Olahraga dan Kesehatan Ahli Pertama	8	0		
Guru Bahasa Inggris Ahli Madya	11	0	1	-1
Guru Bahasa Inggris Ahli Muda	9	0		
Guru Bahasa Inggris Ahli Pertama	8	0		
Asisten Perpustakaan Penyelia	8	0	1	-1
Asisten Perpustakaan Mahir	7	0	1	-1
Asisten Perpustakaan Terampil	6	0	1	-1

Keterangan :

KL : Kelas Jabatan

B : Jumlah Pegawai yang tersedia

K : Kebutuhan Pegawai berdasarkan Analisis Beban Kerja

S : Selisih

10. Sekolah Dasar Negeri 01 Duwet Bojong

Kepala Sekolah SD Negeri 01 Duwet Bojong

NAMA JABATAN	KL	B	K	S
Pengolah Data dan Informasi	6	0	1	-1
Pengadministrasi Perkantoran	5	0	1	-1
Operator Layanan Operasional	3	0	1	-1
Operator Layanan Operasional	1	0	1	-1

Kelompok Jabatan Fungsional				
NAMA JABATAN	KL	B	K	S
Guru Kelas Ahli Madya	11	1	7	-2
Guru Kelas Ahli Muda	9	1		
Guru Kelas Ahli Pertama	8	3		
Guru Agama Islam Ahli Madya	11	0	1	0
Guru Agama Islam Ahli Muda	9	0		
Guru Agama Islam Ahli Pertama	8	1		
Guru Pendidikan Jasmani, Olahraga dan Kesehatan Ahli Madya	11	0	1	0
Guru Pendidikan Jasmani, Olahraga dan Kesehatan Ahli Muda	9	0		
Guru Pendidikan Jasmani, Olahraga dan Kesehatan Ahli Pertama	8	1		
Guru Bahasa Inggris Ahli Madya	11	0	1	-1
Guru Bahasa Inggris Ahli Muda	9	0		
Guru Bahasa Inggris Ahli Pertama	8	0		
Asisten Perpustakaan Penyelia	8	0	1	-1
Asisten Perpustakaan Mahir	7	0	1	-1
Asisten Perpustakaan Terampil	6	0	1	-1

Keterangan :

KL : Kelas Jabatan

B : Jumlah Pegawai yang tersedia

K : Kebutuhan Pegawai berdasarkan Analisis Beban Kerja

S : Selisih

11. Sekolah Dasar Negeri 02 Duwet Bojong

Kepala Sekolah SD Negeri 02 Duwet Bojong

NAMA JABATAN	KL	B	K	S
Pengolah Data dan Informasi	6	0	1	-1
Pengadministrasi Perkantoran	5	0	1	-1
Operator Layanan Operasional	3	0	1	-1
Operator Layanan Operasional	1	0	1	-1

Kelompok Jabatan Fungsional				
NAMA JABATAN	KL	B	K	S
Guru Kelas Ahli Madya	11	1	7	-1
Guru Kelas Ahli Muda	9	1		
Guru Kelas Ahli Pertama	8	4		
Guru Agama Islam Ahli Madya	11	1	1	0
Guru Agama Islam Ahli Muda	9	0		
Guru Agama Islam Ahli Pertama	8	0		
Guru Pendidikan Jasmani, Olahraga dan Kesehatan Ahli Madya	11	1	1	0
Guru Pendidikan Jasmani, Olahraga dan Kesehatan Ahli Muda	9	0		
Guru Pendidikan Jasmani, Olahraga dan Kesehatan Ahli Pertama	8	0		
Guru Bahasa Inggris Ahli Madya	11	0	1	-1
Guru Bahasa Inggris Ahli Muda	9	0		
Guru Bahasa Inggris Ahli Pertama	8	0		
Asisten Perpustakaan Penyelia	8	0	1	-1
Asisten Perpustakaan Mahir	7	0	1	-1
Asisten Perpustakaan Terampil	6	0	1	-1

Keterangan :

KL : Kelas Jabatan

B : Jumlah Pegawai yang tersedia

K : Kebutuhan Pegawai berdasarkan Analisis Beban Kerja

S : Selisih

12. Sekolah Dasar Negeri 01 Jajarwayang Bojong

Kepala Sekolah SD Negeri 01 Jajarwayang Bojong

NAMA JABATAN	KL	B	K	S
Pengolah Data dan Informasi	6	0	1	-1
Pengadministrasi Perkantoran	5	0	1	-1
Operator Layanan Operasional	3	0	1	-1
Operator Layanan Operasional	1	0	1	-1

Kelompok Jabatan Fungsional				
NAMA JABATAN	KL	B	K	S
Guru Kelas Ahli Madya	11	2	9	-2
Guru Kelas Ahli Muda	9	0		
Guru Kelas Ahli Pertama	8	5		
Guru Agama Islam Ahli Madya	11	1	1	0
Guru Agama Islam Ahli Muda	9	0		
Guru Agama Islam Ahli Pertama	8	0		
Guru Pendidikan Jasmani, Olahraga dan Kesehatan Ahli Madya	11	1	1	0
Guru Pendidikan Jasmani, Olahraga dan Kesehatan Ahli Muda	9	0		
Guru Pendidikan Jasmani, Olahraga dan Kesehatan Ahli Pertama	8	0		
Guru Bahasa Inggris Ahli Madya	11	0	1	-1
Guru Bahasa Inggris Ahli Muda	9	0		
Guru Bahasa Inggris Ahli Pertama	8	0		
Asisten Perpustakaan Penyelia	8	0	1	-1
Asisten Perpustakaan Mahir	7	0	1	-1
Asisten Perpustakaan Terampil	6	0	1	-1

Keterangan :

KL : Kelas Jabatan

B : Jumlah Pegawai yang tersedia

K : Kebutuhan Pegawai berdasarkan Analisis Beban Kerja

S : Selisih

13. Sekolah Dasar Negeri 02 Jajarwayang Bojong

Kepala Sekolah SD Negeri 02 Jajarwayang Bojong

NAMA JABATAN	KL	B	K	S
Pengolah Data dan Informasi	6	0	1	-1
Pengadministrasi Perkantoran	5	0	1	-1
Operator Layanan Operasional	3	1	1	0
Operator Layanan Operasional	1	0	1	-1

Kelompok Jabatan Fungsional				
NAMA JABATAN	KL	B	K	S
Guru Kelas Ahli Madya	11	2	7	-1
Guru Kelas Ahli Muda	9	1		
Guru Kelas Ahli Pertama	8	3		
Guru Agama Islam Ahli Madya	11	1	1	0
Guru Agama Islam Ahli Muda	9	0		
Guru Agama Islam Ahli Pertama	8	0		
Guru Pendidikan Jasmani, Olahraga dan Kesehatan Ahli Madya	11	0	1	0
Guru Pendidikan Jasmani, Olahraga dan Kesehatan Ahli Muda	9	0		
Guru Pendidikan Jasmani, Olahraga dan Kesehatan Ahli Pertama	8	1		
Guru Bahasa Inggris Ahli Madya	11	0	1	-1
Guru Bahasa Inggris Ahli Muda	9	0		
Guru Bahasa Inggris Ahli Pertama	8	0		
Asisten Perpustakaan Penyelia	8	0	1	-1
Asisten Perpustakaan Mahir	7	0	1	-1
Asisten Perpustakaan Terampil	6	0	1	-1

Keterangan :

KL : Kelas Jabatan

B : Jumlah Pegawai yang tersedia

K : Kebutuhan Pegawai berdasarkan Analisis Beban Kerja

S : Selisih

14. Sekolah Dasar Negeri 01 Kalipancur Bojong

Kepala Sekolah SD Negeri 01 Kalipancur Bojong

NAMA JABATAN	KL	B	K	S
Pengolah Data dan Informasi	6	0	1	-1
Pengadministrasi Perkantoran	5	1	1	0
Operator Layanan Operasional	3	1	1	0
Operator Layanan Operasional	1	0	1	-1

Kelompok Jabatan Fungsional				
NAMA JABATAN	KL	B	K	S
Guru Kelas Ahli Madya	11	2	12	-2
Guru Kelas Ahli Muda	9	0		
Guru Kelas Ahli Pertama	8	8		
Guru Agama Islam Ahli Madya	11	0	2	-1
Guru Agama Islam Ahli Muda	9	0		
Guru Agama Islam Ahli Pertama	8	1		
Guru Pendidikan Jasmani, Olahraga dan Kesehatan Ahli Madya	11	0	2	-1
Guru Pendidikan Jasmani, Olahraga dan Kesehatan Ahli Muda	9	1		
Guru Pendidikan Jasmani, Olahraga dan Kesehatan Ahli Pertama	8	0		
Guru Bahasa Inggris Ahli Madya	11	0	1	-1
Guru Bahasa Inggris Ahli Muda	9	0		
Guru Bahasa Inggris Ahli Pertama	8	0		
Asisten Perpustakaan Penyelia	8	0	1	-1
Asisten Perpustakaan Mahir	7	0	1	-1
Asisten Perpustakaan Terampil	6	0	1	-1

Keterangan :

KL : Kelas Jabatan

B : Jumlah Pegawai yang tersedia

K : Kebutuhan Pegawai berdasarkan Analisis Beban Kerja

S : Selisih

15. Sekolah Dasar Negeri 02 Kalipancur Bojong

Kepala Sekolah SD Negeri 02 Kalipancur Bojong

NAMA JABATAN	KL	B	K	S
Pengolah Data dan Informasi	6	0	1	-1
Pengadministrasi Perkantoran	5	0	1	-1
Operator Layanan Operasional	3	0	1	-1
Operator Layanan Operasional	1	0	1	-1

Kelompok Jabatan Fungsional				
NAMA JABATAN	KL	B	K	S
Guru Kelas Ahli Madya	11	3	12	-2
Guru Kelas Ahli Muda	9	1		
Guru Kelas Ahli Pertama	8	6		
Guru Agama Islam Ahli Madya	11	1	2	-1
Guru Agama Islam Ahli Muda	9	0		
Guru Agama Islam Ahli Pertama	8	0		
Guru Pendidikan Jasmani, Olahraga dan Kesehatan Ahli Madya	11	0	2	-2
Guru Pendidikan Jasmani, Olahraga dan Kesehatan Ahli Muda	9	0		
Guru Pendidikan Jasmani, Olahraga dan Kesehatan Ahli Pertama	8	0		
Guru Bahasa Inggris Ahli Madya	11	0	1	-1
Guru Bahasa Inggris Ahli Muda	9	0		
Guru Bahasa Inggris Ahli Pertama	8	0		
Asisten Perpustakaan Penyelia	8	0	1	-1
Asisten Perpustakaan Mahir	7	0	1	-1
Asisten Perpustakaan Terampil	6	0	1	-1

Keterangan :

KL : Kelas Jabatan

B : Jumlah Pegawai yang tersedia

K : Kebutuhan Pegawai berdasarkan Analisis Beban Kerja

S : Selisih

16. Sekolah Dasar Negeri Karang Sari Bojong

Kepala Sekolah SD Negeri Karang Sari Bojong

NAMA JABATAN	KL	B	K	S
Pengolah Data dan Informasi	6	0	1	-1
Pengadministrasi Perkantoran	5	1	1	0
Operator Layanan Operasional	3	1	1	0
Operator Layanan Operasional	1	0	1	-1

Kelompok Jabatan Fungsional				
NAMA JABATAN	KL	B	K	S
Guru Kelas Ahli Madya	11	0	7	-3
Guru Kelas Ahli Muda	9	1		
Guru Kelas Ahli Pertama	8	3		
Guru Agama Islam Ahli Madya	11	0	1	-1
Guru Agama Islam Ahli Muda	9	0		
Guru Agama Islam Ahli Pertama	8	0		
Guru Pendidikan Jasmani, Olahraga dan Kesehatan Ahli Madya	11	1	1	0
Guru Pendidikan Jasmani, Olahraga dan Kesehatan Ahli Muda	9	0		
Guru Pendidikan Jasmani, Olahraga dan Kesehatan Ahli Pertama	8	0		
Guru Bahasa Inggris Ahli Madya	11	0	1	-1
Guru Bahasa Inggris Ahli Muda	9	0		
Guru Bahasa Inggris Ahli Pertama	8	0		
Asisten Perpustakaan Penyelia	8	0	1	-1
Asisten Perpustakaan Mahir	7	0	1	-1
Asisten Perpustakaan Terampil	6	0	1	-1

Keterangan :

KL : Kelas Jabatan

B : Jumlah Pegawai yang tersedia

K : Kebutuhan Pegawai berdasarkan Analisis Beban Kerja

S : Selisih

17. Sekolah Dasar Negeri Kemas Bojong

Kepala Sekolah SD Negeri Kemas Bojong

NAMA JABATAN	KL	B	K	S
Pengolah Data dan Informasi	6	0	1	-1
Pengadministrasi Perkantoran	5	0	1	-1
Operator Layanan Operasional	3	0	1	-1
Operator Layanan Operasional	1	0	1	-1

Kelompok Jabatan Fungsional				
NAMA JABATAN	KL	B	K	S
Guru Kelas Ahli Madya	11	3	8	-2
Guru Kelas Ahli Muda	9	0		
Guru Kelas Ahli Pertama	8	3		
Guru Agama Islam Ahli Madya	11	0	1	0
Guru Agama Islam Ahli Muda	9	0		
Guru Agama Islam Ahli Pertama	8	1		
Guru Pendidikan Jasmani, Olahraga dan Kesehatan Ahli Madya	11	0	1	0
Guru Pendidikan Jasmani, Olahraga dan Kesehatan Ahli Muda	9	0		
Guru Pendidikan Jasmani, Olahraga dan Kesehatan Ahli Pertama	8	1		
Guru Bahasa Inggris Ahli Madya	11	0	1	-1
Guru Bahasa Inggris Ahli Muda	9	0		
Guru Bahasa Inggris Ahli Pertama	8	0		
Asisten Perpustakaan Penyelia	8	0	1	-1
Asisten Perpustakaan Mahir	7	0	1	-1
Asisten Perpustakaan Terampil	6	0	1	-1

Keterangan :

KL : Kelas Jabatan

B : Jumlah Pegawai yang tersedia

K : Kebutuhan Pegawai berdasarkan Analisis Beban Kerja

S : Selisih

18. Sekolah Dasar Negeri Ketitangkidul Bojong

Kepala Sekolah SD Negeri Ketitangkidul Bojong

NAMA JABATAN	KL	B	K	S
Pengolah Data dan Informasi	6	0	1	-1
Pengadministrasi Perkantoran	5	0	1	-1
Operator Layanan Operasional	3	0	1	-1
Operator Layanan Operasional	1	0	1	-1

Kelompok Jabatan Fungsional				
NAMA JABATAN	KL	B	K	S
Guru Kelas Ahli Madya	11	1	7	-1
Guru Kelas Ahli Muda	9	1		
Guru Kelas Ahli Pertama	8	4		
Guru Agama Islam Ahli Madya	11	0	1	-1
Guru Agama Islam Ahli Muda	9	0		
Guru Agama Islam Ahli Pertama	8	0		
Guru Pendidikan Jasmani, Olahraga dan Kesehatan Ahli Madya	11	1	1	0
Guru Pendidikan Jasmani, Olahraga dan Kesehatan Ahli Muda	9	0		
Guru Pendidikan Jasmani, Olahraga dan Kesehatan Ahli Pertama	8	0		
Guru Bahasa Inggris Ahli Madya	11	0	1	-1
Guru Bahasa Inggris Ahli Muda	9	0		
Guru Bahasa Inggris Ahli Pertama	8	0		
Asisten Perpustakaan Penyelia	8	0	1	-1
Asisten Perpustakaan Mahir	7	0	1	-1
Asisten Perpustakaan Terampil	6	0	1	-1

Keterangan :

KL : Kelas Jabatan

B : Jumlah Pegawai yang tersedia

K : Kebutuhan Pegawai berdasarkan Analisis Beban Kerja

S : Selisih

19. Sekolah Dasar Negeri Ketitanglor Bojong

Kepala Sekolah SD Negeri Ketitanglor Bojong

NAMA JABATAN	KL	B	K	S
Pengolah Data dan Informasi	6	0	1	-1
Pengadministrasi Perkantoran	5	0	1	-1
Operator Layanan Operasional	3	0	1	-1
Operator Layanan Operasional	1	0	1	-1

Kelompok Jabatan Fungsional				
NAMA JABATAN	KL	B	K	S
Guru Kelas Ahli Madya	11	2	8	-1
Guru Kelas Ahli Muda	9	1		
Guru Kelas Ahli Pertama	8	4		
Guru Agama Islam Ahli Madya	11	0	1	0
Guru Agama Islam Ahli Muda	9	0		
Guru Agama Islam Ahli Pertama	8	1		
Guru Pendidikan Jasmani, Olahraga dan Kesehatan Ahli Madya	11	0	1	-1
Guru Pendidikan Jasmani, Olahraga dan Kesehatan Ahli Muda	9	0		
Guru Pendidikan Jasmani, Olahraga dan Kesehatan Ahli Pertama	8	0		
Guru Bahasa Inggris Ahli Madya	11	0	1	-1
Guru Bahasa Inggris Ahli Muda	9	0		
Guru Bahasa Inggris Ahli Pertama	8	0		
Asisten Perpustakaan Penyelia	8	0	1	-1
Asisten Perpustakaan Mahir	7	0	1	-1
Asisten Perpustakaan Terampil	6	0	1	-1

Keterangan :

KL : Kelas Jabatan

B : Jumlah Pegawai yang tersedia

K : Kebutuhan Pegawai berdasarkan Analisis Beban Kerja

S : Selisih

20. Sekolah Dasar Negeri 01 Legokclile Bojong

Kepala Sekolah SD Negeri 01 Legokclile Bojong

NAMA JABATAN	KL	B	K	S
Pengolah Data dan Informasi	6	0	1	-1
Pengadministrasi Perkantoran	5	0	1	-1
Operator Layanan Operasional	3	1	1	0
Operator Layanan Operasional	1	0	1	-1

Kelompok Jabatan Fungsional				
NAMA JABATAN	KL	B	K	S
Guru Kelas Ahli Madya	11	2	7	-1
Guru Kelas Ahli Muda	9	1		
Guru Kelas Ahli Pertama	8	3		
Guru Agama Islam Ahli Madya	11	0	1	-1
Guru Agama Islam Ahli Muda	9	0		
Guru Agama Islam Ahli Pertama	8	0		
Guru Pendidikan Jasmani, Olahraga dan Kesehatan Ahli Madya	11	0	1	-1
Guru Pendidikan Jasmani, Olahraga dan Kesehatan Ahli Muda	9	0		
Guru Pendidikan Jasmani, Olahraga dan Kesehatan Ahli Pertama	8	0		
Guru Bahasa Inggris Ahli Madya	11	0	1	-1
Guru Bahasa Inggris Ahli Muda	9	0		
Guru Bahasa Inggris Ahli Pertama	8	0		
Asisten Perpustakaan Penyelia	8	0	1	-1
Asisten Perpustakaan Mahir	7	0	1	-1
Asisten Perpustakaan Terampil	6	0	1	-1

Keterangan :

KL : Kelas Jabatan

B : Jumlah Pegawai yang tersedia

K : Kebutuhan Pegawai berdasarkan Analisis Beban Kerja

S : Selisih

21. Sekolah Dasar Negeri 02 Legokclile Bojong

Kepala Sekolah SD Negeri 02 Legokclile Bojong

NAMA JABATAN	KL	B	K	S
Pengolah Data dan Informasi	6	0	1	-1
Pengadministrasi Perkantoran	5	0	1	-1
Operator Layanan Operasional	3	1	1	0
Operator Layanan Operasional	1	0	1	-1

Kelompok Jabatan Fungsional				
NAMA JABATAN	KL	B	K	S
Guru Kelas Ahli Madya	11	1	7	-2
Guru Kelas Ahli Muda	9	0		
Guru Kelas Ahli Pertama	8	4		
Guru Agama Islam Ahli Madya	11	0	1	0
Guru Agama Islam Ahli Muda	9	1		
Guru Agama Islam Ahli Pertama	8	0		
Guru Pendidikan Jasmani, Olahraga dan Kesehatan Ahli Madya	11	0	1	0
Guru Pendidikan Jasmani, Olahraga dan Kesehatan Ahli Muda	9	0		
Guru Pendidikan Jasmani, Olahraga dan Kesehatan Ahli Pertama	8	1		
Guru Bahasa Inggris Ahli Madya	11	0	1	-1
Guru Bahasa Inggris Ahli Muda	9	0		
Guru Bahasa Inggris Ahli Pertama	8	0		
Asisten Perpustakaan Penyelia	8	0	1	-1
Asisten Perpustakaan Mahir	7	0	1	-1
Asisten Perpustakaan Terampil	6	0	1	-1

Keterangan :

KL : Kelas Jabatan

B : Jumlah Pegawai yang tersedia

K : Kebutuhan Pegawai berdasarkan Analisis Beban Kerja

S : Selisih

22. Sekolah Dasar Negeri 01 Menjangan Bojong

Kepala Sekolah SD Negeri 01 Menjangan Bojong

NAMA JABATAN	KL	B	K	S
Pengolah Data dan Informasi	6	0	1	-1
Pengadministrasi Perkantoran	5	1	1	0
Operator Layanan Operasional	3	0	1	-1
Operator Layanan Operasional	1	0	1	-1

Kelompok Jabatan Fungsional				
NAMA JABATAN	KL	B	K	S
Guru Kelas Ahli Madya	11	3	7	-1
Guru Kelas Ahli Muda	9	0		
Guru Kelas Ahli Pertama	8	3		
Guru Agama Islam Ahli Madya	11	0	1	-1
Guru Agama Islam Ahli Muda	9	0		
Guru Agama Islam Ahli Pertama	8	0		
Guru Pendidikan Jasmani, Olahraga dan Kesehatan Ahli Madya	11	0	1	-1
Guru Pendidikan Jasmani, Olahraga dan Kesehatan Ahli Muda	9	0		
Guru Pendidikan Jasmani, Olahraga dan Kesehatan Ahli Pertama	8	0		
Guru Bahasa Inggris Ahli Madya	11	0	1	-1
Guru Bahasa Inggris Ahli Muda	9	0		
Guru Bahasa Inggris Ahli Pertama	8	0		
Asisten Perpustakaan Penyelia	8	0	1	-1
Asisten Perpustakaan Mahir	7	0	1	-1
Asisten Perpustakaan Terampil	6	0	1	-1

Keterangan :

KL : Kelas Jabatan

B : Jumlah Pegawai yang tersedia

K : Kebutuhan Pegawai berdasarkan Analisis Beban Kerja

S : Selisih

23. Sekolah Dasar Negeri 02 Menjangan Bojong

Kepala Sekolah SD Negeri 02 Menjangan Bojong

NAMA JABATAN	KL	B	K	S
Pengolah Data dan Informasi	6	0	1	-1
Pengadministrasi Perkantoran	5	0	1	-1
Operator Layanan Operasional	3	0	1	-1
Operator Layanan Operasional	1	0	1	-1

Kelompok Jabatan Fungsional				
NAMA JABATAN	KL	B	K	S
Guru Kelas Ahli Madya	11	2	7	0
Guru Kelas Ahli Muda	9	1		
Guru Kelas Ahli Pertama	8	4		
Guru Agama Islam Ahli Madya	11	0	1	0
Guru Agama Islam Ahli Muda	9	0		
Guru Agama Islam Ahli Pertama	8	1		
Guru Pendidikan Jasmani, Olahraga dan Kesehatan Ahli Madya	11	0	1	0
Guru Pendidikan Jasmani, Olahraga dan Kesehatan Ahli Muda	9	0		
Guru Pendidikan Jasmani, Olahraga dan Kesehatan Ahli Pertama	8	1		
Guru Bahasa Inggris Ahli Madya	11	0	1	-1
Guru Bahasa Inggris Ahli Muda	9	0		
Guru Bahasa Inggris Ahli Pertama	8	0		
Asisten Perpustakaan Penyelia	8	0	1	-1
Asisten Perpustakaan Mahir	7	0	1	-1
Asisten Perpustakaan Terampil	6	0	1	-1

Keterangan :

KL : Kelas Jabatan

B : Jumlah Pegawai yang tersedia

K : Kebutuhan Pegawai berdasarkan Analisis Beban Kerja

S : Selisih

24. Sekolah Dasar Negeri 01 Pantianom Bojong

Kepala Sekolah SD Negeri 01 Pantianom Bojong

NAMA JABATAN	KL	B	K	S
Pengolah Data dan Informasi	6	0	1	-1
Pengadministrasi Perkantoran	5	0	1	-1
Operator Layanan Operasional	3	1	1	0
Operator Layanan Operasional	1	0	1	-1

Kelompok Jabatan Fungsional				
NAMA JABATAN	KL	B	K	S
Guru Kelas Ahli Madya	11	2	7	-1
Guru Kelas Ahli Muda	9	0		
Guru Kelas Ahli Pertama	8	4		
Guru Agama Islam Ahli Madya	11	0	1	0
Guru Agama Islam Ahli Muda	9	1		
Guru Agama Islam Ahli Pertama	8	0		
Guru Pendidikan Jasmani, Olahraga dan Kesehatan Ahli Madya	11	0	1	0
Guru Pendidikan Jasmani, Olahraga dan Kesehatan Ahli Muda	9	0		
Guru Pendidikan Jasmani, Olahraga dan Kesehatan Ahli Pertama	8	1		
Guru Bahasa Inggris Ahli Madya	11	0	1	-1
Guru Bahasa Inggris Ahli Muda	9	0		
Guru Bahasa Inggris Ahli Pertama	8	0		
Asisten Perpustakaan Penyelia	8	0	1	-1
Asisten Perpustakaan Mahir	7	0	1	-1
Asisten Perpustakaan Terampil	6	0	1	-1

Keterangan :

KL : Kelas Jabatan

B : Jumlah Pegawai yang tersedia

K : Kebutuhan Pegawai berdasarkan Analisis Beban Kerja

S : Selisih

25. Sekolah Dasar Negeri 02 Pantianom Bojong

Kepala Sekolah SD Negeri 02 Pantianom Bojong

NAMA JABATAN	KL	B	K	S
Pengolah Data dan Informasi	6	0	1	-1
Pengadministrasi Perkantoran	5	0	1	-1
Operator Layanan Operasional	3	0	1	-1
Operator Layanan Operasional	1	0	1	-1

Kelompok Jabatan Fungsional				
NAMA JABATAN	KL	B	K	S
Guru Kelas Ahli Madya	11	1	7	-1
Guru Kelas Ahli Muda	9	1		
Guru Kelas Ahli Pertama	8	4		
Guru Agama Islam Ahli Madya	11	0	1	0
Guru Agama Islam Ahli Muda	9	0		
Guru Agama Islam Ahli Pertama	8	1		
Guru Pendidikan Jasmani, Olahraga dan Kesehatan Ahli Madya	11	0	1	0
Guru Pendidikan Jasmani, Olahraga dan Kesehatan Ahli Muda	9	0		
Guru Pendidikan Jasmani, Olahraga dan Kesehatan Ahli Pertama	8	1		
Guru Bahasa Inggris Ahli Madya	11	0	1	-1
Guru Bahasa Inggris Ahli Muda	9	0		
Guru Bahasa Inggris Ahli Pertama	8	0		
Asisten Perpustakaan Penyelia	8	0	1	-1
Asisten Perpustakaan Mahir	7	0	1	-1
Asisten Perpustakaan Terampil	6	0	1	-1

Keterangan :

KL : Kelas Jabatan

B : Jumlah Pegawai yang tersedia

K : Kebutuhan Pegawai berdasarkan Analisis Beban Kerja

S : Selisih

26. Sekolah Dasar Negeri 01 Randumuktiwaren Bojong

Kepala Sekolah SD Negeri 01 Randumuktiwaren Bojong

NAMA JABATAN	KL	B	K	S
Pengolah Data dan Informasi	6	0	1	-1
Pengadministrasi Perkantoran	5	1	1	0
Operator Layanan Operasional	3	0	1	-1
Operator Layanan Operasional	1	0	1	-1

Kelompok Jabatan Fungsional				
NAMA JABATAN	KL	B	K	S
Guru Kelas Ahli Madya	11	1	7	-1
Guru Kelas Ahli Muda	9	1		
Guru Kelas Ahli Pertama	8	4		
Guru Agama Islam Ahli Madya	11	0	1	-1
Guru Agama Islam Ahli Muda	9	0		
Guru Agama Islam Ahli Pertama	8	0		
Guru Pendidikan Jasmani, Olahraga dan Kesehatan Ahli Madya	11	0	1	0
Guru Pendidikan Jasmani, Olahraga dan Kesehatan Ahli Muda	9	0		
Guru Pendidikan Jasmani, Olahraga dan Kesehatan Ahli Pertama	8	1		
Guru Bahasa Inggris Ahli Madya	11	0	1	-1
Guru Bahasa Inggris Ahli Muda	9	0		
Guru Bahasa Inggris Ahli Pertama	8	0		
Asisten Perpustakaan Penyelia	8	0	1	-1
Asisten Perpustakaan Mahir	7	0	1	-1
Asisten Perpustakaan Terampil	6	0	1	-1

Keterangan :

KL : Kelas Jabatan

B : Jumlah Pegawai yang tersedia

K : Kebutuhan Pegawai berdasarkan Analisis Beban Kerja

S : Selisih

27. Sekolah Dasar Negeri 02 Randumuktiwaren Bojong

Kepala Sekolah SD Negeri 02 Randumuktiwaren Bojong

NAMA JABATAN	KL	B	K	S
Pengolah Data dan Informasi	6	0	1	-1
Pengadministrasi Perkantoran	5	0	1	-1
Operator Layanan Operasional	3	1	1	0
Operator Layanan Operasional	1	0	1	-1

Kelompok Jabatan Fungsional				
NAMA JABATAN	KL	B	K	S
Guru Kelas Ahli Madya	11	2	7	-1
Guru Kelas Ahli Muda	9	0		
Guru Kelas Ahli Pertama	8	4		
Guru Agama Islam Ahli Madya	11	0	1	0
Guru Agama Islam Ahli Muda	9	1		
Guru Agama Islam Ahli Pertama	8	0		
Guru Pendidikan Jasmani, Olahraga dan Kesehatan Ahli Madya	11	0	1	-1
Guru Pendidikan Jasmani, Olahraga dan Kesehatan Ahli Muda	9	0		
Guru Pendidikan Jasmani, Olahraga dan Kesehatan Ahli Pertama	8	0		
Guru Bahasa Inggris Ahli Madya	11	0	1	-1
Guru Bahasa Inggris Ahli Muda	9	0		
Guru Bahasa Inggris Ahli Pertama	8	0		
Asisten Perpustakaan Penyelia	8	0	1	-1
Asisten Perpustakaan Mahir	7	0	1	-1
Asisten Perpustakaan Terampil	6	0	1	-1

Keterangan :

KL : Kelas Jabatan

B : Jumlah Pegawai yang tersedia

K : Kebutuhan Pegawai berdasarkan Analisis Beban Kerja

S : Selisih

28. Sekolah Dasar Negeri 03 Randumuktiwaren Bojong

Kepala Sekolah SD Negeri 03 Randumuktiwaren Bojong

NAMA JABATAN	KL	B	K	S
Pengolah Data dan Informasi	6	0	1	-1
Pengadministrasi Perkantoran	5	0	1	-1
Operator Layanan Operasional	3	1	1	0
Operator Layanan Operasional	1	0	1	-1

Kelompok Jabatan Fungsional				
NAMA JABATAN	KL	B	K	S
Guru Kelas Ahli Madya	11	1	7	-1
Guru Kelas Ahli Muda	9	0		
Guru Kelas Ahli Pertama	8	5		
Guru Agama Islam Ahli Madya	11	0	1	0
Guru Agama Islam Ahli Muda	9	1		
Guru Agama Islam Ahli Pertama	8	0		
Guru Pendidikan Jasmani, Olahraga dan Kesehatan Ahli Madya	11	0	1	-1
Guru Pendidikan Jasmani, Olahraga dan Kesehatan Ahli Muda	9	0		
Guru Pendidikan Jasmani, Olahraga dan Kesehatan Ahli Pertama	8	0		
Guru Bahasa Inggris Ahli Madya	11	0	1	-1
Guru Bahasa Inggris Ahli Muda	9	0		
Guru Bahasa Inggris Ahli Pertama	8	0		
Asisten Perpustakaan Penyelia	8	0	1	-1
Asisten Perpustakaan Mahir	7	0	1	-1
Asisten Perpustakaan Terampil	6	0	1	-1

Keterangan :

KL : Kelas Jabatan

B : Jumlah Pegawai yang tersedia

K : Kebutuhan Pegawai berdasarkan Analisis Beban Kerja

S : Selisih

29. Sekolah Dasar Negeri Rejosari Bojong

Kepala Sekolah SD Negeri Rejosari Bojong

NAMA JABATAN	KL	B	K	S
Pengolah Data dan Informasi	6	0	1	-1
Pengadministrasi Perkantoran	5	0	1	-1
Operator Layanan Operasional	3	1	1	0
Operator Layanan Operasional	1	0	1	-1

Kelompok Jabatan Fungsional				
NAMA JABATAN	KL	B	K	S
Guru Kelas Ahli Madya	11	2	7	0
Guru Kelas Ahli Muda	9	1		
Guru Kelas Ahli Pertama	8	4		
Guru Agama Islam Ahli Madya	11	0	1	0
Guru Agama Islam Ahli Muda	9	1		
Guru Agama Islam Ahli Pertama	8	0		
Guru Pendidikan Jasmani, Olahraga dan Kesehatan Ahli Madya	11	0	1	0
Guru Pendidikan Jasmani, Olahraga dan Kesehatan Ahli Muda	9	0		
Guru Pendidikan Jasmani, Olahraga dan Kesehatan Ahli Pertama	8	1		
Guru Bahasa Inggris Ahli Madya	11	0	1	-1
Guru Bahasa Inggris Ahli Muda	9	0		
Guru Bahasa Inggris Ahli Pertama	8	0		
Asisten Perpustakaan Penyelia	8	0	1	-1
Asisten Perpustakaan Mahir	7	0	1	-1
Asisten Perpustakaan Terampil	6	0	1	-1

Keterangan :

KL : Kelas Jabatan

B : Jumlah Pegawai yang tersedia

K : Kebutuhan Pegawai berdasarkan Analisis Beban Kerja

S : Selisih

30. Sekolah Dasar Negeri 01 Sembungjambu Bojong

Kepala Sekolah SD Negeri 01 Sembungjambu Bojong

NAMA JABATAN	KL	B	K	S
Pengolah Data dan Informasi	6	0	1	-1
Pengadministrasi Perkantoran	5	0	1	-1
Operator Layanan Operasional	3	1	1	0
Operator Layanan Operasional	1	0	1	-1

Kelompok Jabatan Fungsional				
NAMA JABATAN	KL	B	K	S
Guru Kelas Ahli Madya	11	2	7	-1
Guru Kelas Ahli Muda	9	1		
Guru Kelas Ahli Pertama	8	3		
Guru Agama Islam Ahli Madya	11	0	1	-1
Guru Agama Islam Ahli Muda	9	0		
Guru Agama Islam Ahli Pertama	8	0		
Guru Pendidikan Jasmani, Olahraga dan Kesehatan Ahli Madya	11	0	1	-1
Guru Pendidikan Jasmani, Olahraga dan Kesehatan Ahli Muda	9	0		
Guru Pendidikan Jasmani, Olahraga dan Kesehatan Ahli Pertama	8	0		
Guru Bahasa Inggris Ahli Madya	11	0	1	-1
Guru Bahasa Inggris Ahli Muda	9	0		
Guru Bahasa Inggris Ahli Pertama	8	0		
Asisten Perpustakaan Penyelia	8	0	1	-1
Asisten Perpustakaan Mahir	7	0	1	-1
Asisten Perpustakaan Terampil	6	0	1	-1

Keterangan :

KL : Kelas Jabatan

B : Jumlah Pegawai yang tersedia

K : Kebutuhan Pegawai berdasarkan Analisis Beban Kerja

S : Selisih

31. Sekolah Dasar Negeri 02 Sembungjambu Bojong

Kepala Sekolah SD Negeri 02 Sembungjambu Bojong

NAMA JABATAN	KL	B	K	S
Pengolah Data dan Informasi	6	0	1	-1
Pengadministrasi Perkantoran	5	0	1	-1
Operator Layanan Operasional	3	0	1	-1
Operator Layanan Operasional	1	0	1	-1

Kelompok Jabatan Fungsional				
NAMA JABATAN	KL	B	K	S
Guru Kelas Ahli Madya	11	2	7	-1
Guru Kelas Ahli Muda	9	1		
Guru Kelas Ahli Pertama	8	3		
Guru Agama Islam Ahli Madya	11	0	1	-1
Guru Agama Islam Ahli Muda	9	0		
Guru Agama Islam Ahli Pertama	8	0		
Guru Pendidikan Jasmani, Olahraga dan Kesehatan Ahli Madya	11	0	1	0
Guru Pendidikan Jasmani, Olahraga dan Kesehatan Ahli Muda	9	0		
Guru Pendidikan Jasmani, Olahraga dan Kesehatan Ahli Pertama	8	1		
Guru Bahasa Inggris Ahli Madya	11	0	1	-1
Guru Bahasa Inggris Ahli Muda	9	0		
Guru Bahasa Inggris Ahli Pertama	8	0		
Asisten Perpustakaan Penyelia	8	0	1	-1
Asisten Perpustakaan Mahir	7	0	1	-1
Asisten Perpustakaan Terampil	6	0	1	-1

Keterangan :

KL : Kelas Jabatan

B : Jumlah Pegawai yang tersedia

K : Kebutuhan Pegawai berdasarkan Analisis Beban Kerja

S : Selisih

32. Sekolah Dasar Negeri 01 Sumurjomblangbogo Bojong

Kepala Sekolah SD Negeri 01 Sumurjomblangbogo Bojong

NAMA JABATAN	KL	B	K	S
Pengolah Data dan Informasi	6	0	1	-1
Pengadministrasi Perkantoran	5	0	1	-1
Operator Layanan Operasional	3	0	1	-1
Operator Layanan Operasional	1	0	1	-1

Kelompok Jabatan Fungsional				
NAMA JABATAN	KL	B	K	S
Guru Kelas Ahli Madya	11	2	7	0
Guru Kelas Ahli Muda	9	0		
Guru Kelas Ahli Pertama	8	5		
Guru Agama Islam Ahli Madya	11	0	1	-1
Guru Agama Islam Ahli Muda	9	0		
Guru Agama Islam Ahli Pertama	8	0		
Guru Pendidikan Jasmani, Olahraga dan Kesehatan Ahli Madya	11	0	1	0
Guru Pendidikan Jasmani, Olahraga dan Kesehatan Ahli Muda	9	0		
Guru Pendidikan Jasmani, Olahraga dan Kesehatan Ahli Pertama	8	1		
Guru Bahasa Inggris Ahli Madya	11	0	1	-1
Guru Bahasa Inggris Ahli Muda	9	0		
Guru Bahasa Inggris Ahli Pertama	8	0		
Asisten Perpustakaan Penyelia	8	0	1	-1
Asisten Perpustakaan Mahir	7	0	1	-1
Asisten Perpustakaan Terampil	6	0	1	-1

Keterangan :

KL : Kelas Jabatan

B : Jumlah Pegawai yang tersedia

K : Kebutuhan Pegawai berdasarkan Analisis Beban Kerja

S : Selisih

33. Sekolah Dasar Negeri 02 Sumurjomblangbogo Bojong

Kepala Sekolah SD Negeri 02 Sumurjomblangbogo Bojong

NAMA JABATAN	KL	B	K	S
Pengolah Data dan Informasi	6	0	1	-1
Pengadministrasi Perkantoran	5	0	1	-1
Operator Layanan Operasional	3	0	1	-1
Operator Layanan Operasional	1	0	1	-1

Kelompok Jabatan Fungsional				
NAMA JABATAN	KL	B	K	S
Guru Kelas Ahli Madya	11	1	7	-2
Guru Kelas Ahli Muda	9	1		
Guru Kelas Ahli Pertama	8	3		
Guru Agama Islam Ahli Madya	11	0	1	0
Guru Agama Islam Ahli Muda	9	0		
Guru Agama Islam Ahli Pertama	8	1		
Guru Pendidikan Jasmani, Olahraga dan Kesehatan Ahli Madya	11	0	1	0
Guru Pendidikan Jasmani, Olahraga dan Kesehatan Ahli Muda	9	0		
Guru Pendidikan Jasmani, Olahraga dan Kesehatan Ahli Pertama	8	1		
Guru Bahasa Inggris Ahli Madya	11	0	1	-1
Guru Bahasa Inggris Ahli Muda	9	0		
Guru Bahasa Inggris Ahli Pertama	8	0		
Asisten Perpustakaan Penyelia	8	0	1	-1
Asisten Perpustakaan Mahir	7	0	1	-1
Asisten Perpustakaan Terampil	6	0	1	-1

Keterangan :

KL : Kelas Jabatan

B : Jumlah Pegawai yang tersedia

K : Kebutuhan Pegawai berdasarkan Analisis Beban Kerja

S : Selisih

34. Sekolah Dasar Negeri 03 Sumurjomblangbogo Bojong

Kepala Sekolah SD Negeri 03 Sumurjomblangbogo Bojong

NAMA JABATAN	KL	B	K	S
Pengolah Data dan Informasi	6	0	1	-1
Pengadministrasi Perkantoran	5	0	1	-1
Operator Layanan Operasional	3	0	1	-1
Operator Layanan Operasional	1	0	1	-1

Kelompok Jabatan Fungsional				
NAMA JABATAN	KL	B	K	S
Guru Kelas Ahli Madya	11	1	7	-3
Guru Kelas Ahli Muda	9	1		
Guru Kelas Ahli Pertama	8	2		
Guru Agama Islam Ahli Madya	11	0	1	-1
Guru Agama Islam Ahli Muda	9	0		
Guru Agama Islam Ahli Pertama	8	0		
Guru Pendidikan Jasmani, Olahraga dan Kesehatan Ahli Madya	11	0	1	0
Guru Pendidikan Jasmani, Olahraga dan Kesehatan Ahli Muda	9	0		
Guru Pendidikan Jasmani, Olahraga dan Kesehatan Ahli Pertama	8	1		
Guru Bahasa Inggris Ahli Madya	11	0	1	-1
Guru Bahasa Inggris Ahli Muda	9	0		
Guru Bahasa Inggris Ahli Pertama	8	0		
Asisten Perpustakaan Penyelia	8	0	1	-1
Asisten Perpustakaan Mahir	7	0	1	-1
Asisten Perpustakaan Terampil	6	0	1	-1

Keterangan :

KL : Kelas Jabatan

B : Jumlah Pegawai yang tersedia

K : Kebutuhan Pegawai berdasarkan Analisis Beban Kerja

S : Selisih

35. Sekolah Dasar Negeri 01 Wangandowo Bojong

Kepala Sekolah SD Negeri 01 Wangandowo Bojong

NAMA JABATAN	KL	B	K	S
Pengolah Data dan Informasi	6	0	1	-1
Pengadministrasi Perkantoran	5	0	1	-1
Operator Layanan Operasional	3	1	1	0
Operator Layanan Operasional	1	0	1	-1

Kelompok Jabatan Fungsional				
NAMA JABATAN	KL	B	K	S
Guru Kelas Ahli Madya	11	2	7	-1
Guru Kelas Ahli Muda	9	0		
Guru Kelas Ahli Pertama	8	4		
Guru Agama Islam Ahli Madya	11	0	1	-1
Guru Agama Islam Ahli Muda	9	0		
Guru Agama Islam Ahli Pertama	8	0		
Guru Pendidikan Jasmani, Olahraga dan Kesehatan Ahli Madya	11	0	1	-1
Guru Pendidikan Jasmani, Olahraga dan Kesehatan Ahli Muda	9	0		
Guru Pendidikan Jasmani, Olahraga dan Kesehatan Ahli Pertama	8	0		
Guru Bahasa Inggris Ahli Madya	11	0	1	-1
Guru Bahasa Inggris Ahli Muda	9	0		
Guru Bahasa Inggris Ahli Pertama	8	0		
Asisten Perpustakaan Penyelia	8	0	1	-1
Asisten Perpustakaan Mahir	7	0	1	-1
Asisten Perpustakaan Terampil	6	0	1	-1

Keterangan :

KL : Kelas Jabatan

B : Jumlah Pegawai yang tersedia

K : Kebutuhan Pegawai berdasarkan Analisis Beban Kerja

S : Selisih

36. Sekolah Dasar Negeri 02 Wangandowo Bojong

Kepala Sekolah SD Negeri 02 Wangandowo Bojong

NAMA JABATAN	KL	B	K	S
Pengolah Data dan Informasi	6	0	1	-1
Pengadministrasi Perkantoran	5	0	1	-1
Operator Layanan Operasional	3	1	1	0
Operator Layanan Operasional	1	0	1	-1

Kelompok Jabatan Fungsional				
NAMA JABATAN	KL	B	K	S
Guru Kelas Ahli Madya	11	1	7	-1
Guru Kelas Ahli Muda	9	3		
Guru Kelas Ahli Pertama	8	2		
Guru Agama Islam Ahli Madya	11	0	1	0
Guru Agama Islam Ahli Muda	9	1		
Guru Agama Islam Ahli Pertama	8	0		
Guru Pendidikan Jasmani, Olahraga dan Kesehatan Ahli Madya	11	0	1	0
Guru Pendidikan Jasmani, Olahraga dan Kesehatan Ahli Muda	9	0		
Guru Pendidikan Jasmani, Olahraga dan Kesehatan Ahli Pertama	8	1		
Guru Bahasa Inggris Ahli Madya	11	0	1	-1
Guru Bahasa Inggris Ahli Muda	9	0		
Guru Bahasa Inggris Ahli Pertama	8	0		
Asisten Perpustakaan Penyelia	8	0	1	-1
Asisten Perpustakaan Mahir	7	0	1	-1
Asisten Perpustakaan Terampil	6	0	1	-1

Keterangan :

KL : Kelas Jabatan

B : Jumlah Pegawai yang tersedia

K : Kebutuhan Pegawai berdasarkan Analisis Beban Kerja

S : Selisih

37. Sekolah Dasar Negeri 01 Wiroditan Bojong

Kepala Sekolah SD Negeri 01 Wiroditan Bojong

NAMA JABATAN	KL	B	K	S
Pengolah Data dan Informasi	6	0	1	-1
Pengadministrasi Perkantoran	5	0	1	-1
Operator Layanan Operasional	3	0	1	-1
Operator Layanan Operasional	1	0	1	-1

Kelompok Jabatan Fungsional				
NAMA JABATAN	KL	B	K	S
Guru Kelas Ahli Madya	11	2	12	-4
Guru Kelas Ahli Muda	9	1		
Guru Kelas Ahli Pertama	8	5		
Guru Agama Islam Ahli Madya	11	0	2	-2
Guru Agama Islam Ahli Muda	9	0		
Guru Agama Islam Ahli Pertama	8	0		
Guru Pendidikan Jasmani, Olahraga dan Kesehatan Ahli Madya	11	1	2	-1
Guru Pendidikan Jasmani, Olahraga dan Kesehatan Ahli Muda	9	0		
Guru Pendidikan Jasmani, Olahraga dan Kesehatan Ahli Pertama	8	0		
Guru Bahasa Inggris Ahli Madya	11	0	1	-1
Guru Bahasa Inggris Ahli Muda	9	0		
Guru Bahasa Inggris Ahli Pertama	8	0		
Asisten Perpustakaan Penyelia	8	0	1	-1
Asisten Perpustakaan Mahir	7	0	1	-1
Asisten Perpustakaan Terampil	6	0	1	-1

Keterangan :

KL : Kelas Jabatan

B : Jumlah Pegawai yang tersedia

K : Kebutuhan Pegawai berdasarkan Analisis Beban Kerja

S : Selisih

B. Koordinator Wilayah Kecamatan Buaran Bidang Pendidikan

1. Sekolah Dasar Negeri Bligo Buaran

Kepala Sekolah SD Negeri Bligo Buaran

NAMA JABATAN	KL	B	K	S
Pengolah Data dan Informasi	6	0	1	-1
Pengadministrasi Perkantoran	5	0	1	-1
Operator Layanan Operasional	3	0	1	-1
Operator Layanan Operasional	1	0	1	-1

Kelompok Jabatan Fungsional				
NAMA JABATAN	KL	B	K	S
Guru Kelas Ahli Madya	11	2	7	-2
Guru Kelas Ahli Muda	9	0		
Guru Kelas Ahli Pertama	8	3		
Guru Agama Islam Ahli Madya	11	0	1	-1
Guru Agama Islam Ahli Muda	9	0		
Guru Agama Islam Ahli Pertama	8	0		
Guru Pendidikan Jasmani, Olahraga dan Kesehatan Ahli Madya	11	0	1	-1
Guru Pendidikan Jasmani, Olahraga dan Kesehatan Ahli Muda	9	0		
Guru Pendidikan Jasmani, Olahraga dan Kesehatan Ahli Pertama	8	0		
Guru Bahasa Inggris Ahli Madya	11	0	1	-1
Guru Bahasa Inggris Ahli Muda	9	0		
Guru Bahasa Inggris Ahli Pertama	8	0		
Asisten Perpustakaan Penyelia	8	0	1	-1
Asisten Perpustakaan Mahir	7	0	1	-1
Asisten Perpustakaan Terampil	6	0	1	-1

Keterangan :

KL : Kelas Jabatan

B : Jumlah Pegawai yang tersedia

K : Kebutuhan Pegawai berdasarkan Analisis Beban Kerja

S : Selisih

2. Sekolah Dasar Negeri Coprayan Buaran

Kepala Sekolah SD Negeri Coprayan Buaran

NAMA JABATAN	KL	B	K	S
Pengolah Data dan Informasi	6	0	1	-1
Pengadministrasi Perkantoran	5	0	1	-1
Operator Layanan Operasional	3	1	1	0
Operator Layanan Operasional	1	0	1	-1

Kelompok Jabatan Fungsional				
NAMA JABATAN	KL	B	K	S
Guru Kelas Ahli Madya	11	3	7	0
Guru Kelas Ahli Muda	9	1		
Guru Kelas Ahli Pertama	8	3		
Guru Agama Islam Ahli Madya	11	0	1	0
Guru Agama Islam Ahli Muda	9	1		
Guru Agama Islam Ahli Pertama	8	0		
Guru Pendidikan Jasmani, Olahraga dan Kesehatan Ahli Madya	11	0	1	-1
Guru Pendidikan Jasmani, Olahraga dan Kesehatan Ahli Muda	9	0		
Guru Pendidikan Jasmani, Olahraga dan Kesehatan Ahli Pertama	8	0		
Guru Bahasa Inggris Ahli Madya	11	0	1	-1
Guru Bahasa Inggris Ahli Muda	9	0		
Guru Bahasa Inggris Ahli Pertama	8	0		
Asisten Perpustakaan Penyelia	8	0	1	-1
Asisten Perpustakaan Mahir	7	0	1	-1
Asisten Perpustakaan Terampil	6	0	1	-1

Keterangan :

KL : Kelas Jabatan

B : Jumlah Pegawai yang tersedia

K : Kebutuhan Pegawai berdasarkan Analisis Beban Kerja

S : Selisih

3. Sekolah Dasar Negeri 01 Kertijayan Buaran

Kepala Sekolah SD Negeri 01 Kertijayan Buaran

NAMA JABATAN	KL	B	K	S
Pengolah Data dan Informasi	6	0	1	-1
Pengadministrasi Perkantoran	5	0	1	-1
Operator Layanan Operasional	3	0	1	-1
Operator Layanan Operasional	1	0	1	-1

Kelompok Jabatan Fungsional				
NAMA JABATAN	KL	B	K	S
Guru Kelas Ahli Madya	11	0	7	-5
Guru Kelas Ahli Muda	9	1		
Guru Kelas Ahli Pertama	8	1		
Guru Agama Islam Ahli Madya	11	0	1	0
Guru Agama Islam Ahli Muda	9	0		
Guru Agama Islam Ahli Pertama	8	1		
Guru Pendidikan Jasmani, Olahraga dan Kesehatan Ahli Madya	11	1	1	0
Guru Pendidikan Jasmani, Olahraga dan Kesehatan Ahli Muda	9	0		
Guru Pendidikan Jasmani, Olahraga dan Kesehatan Ahli Pertama	8	0		
Guru Bahasa Inggris Ahli Madya	11	0	1	-1
Guru Bahasa Inggris Ahli Muda	9	0		
Guru Bahasa Inggris Ahli Pertama	8	0		
Asisten Perpustakaan Penyelia	8	0	1	-1
Asisten Perpustakaan Mahir	7	0	1	-1
Asisten Perpustakaan Terampil	6	0	1	-1

Keterangan :

KL : Kelas Jabatan

B : Jumlah Pegawai yang tersedia

K : Kebutuhan Pegawai berdasarkan Analisis Beban Kerja

S : Selisih

4. Sekolah Dasar Negeri 03 Kertijayan Buaran

Kepala Sekolah SD Negeri 03 Kertijayan Buaran

NAMA JABATAN	KL	B	K	S
Pengolah Data dan Informasi	6	0	1	-1
Pengadministrasi Perkantoran	5	0	1	-1
Operator Layanan Operasional	3	0	1	-1
Operator Layanan Operasional	1	0	1	-1

Kelompok Jabatan Fungsional				
NAMA JABATAN	KL	B	K	S
Guru Kelas Ahli Madya	11	2	7	-1
Guru Kelas Ahli Muda	9	0		
Guru Kelas Ahli Pertama	8	4		
Guru Agama Islam Ahli Madya	11	0	1	-1
Guru Agama Islam Ahli Muda	9	0		
Guru Agama Islam Ahli Pertama	8	0		
Guru Pendidikan Jasmani, Olahraga dan Kesehatan Ahli Madya	11	0	1	-1
Guru Pendidikan Jasmani, Olahraga dan Kesehatan Ahli Muda	9	0		
Guru Pendidikan Jasmani, Olahraga dan Kesehatan Ahli Pertama	8	0		
Guru Bahasa Inggris Ahli Madya	11	0	1	-1
Guru Bahasa Inggris Ahli Muda	9	0		
Guru Bahasa Inggris Ahli Pertama	8	0		
Asisten Perpustakaan Penyelia	8	0	1	-1
Asisten Perpustakaan Mahir	7	0	1	-1
Asisten Perpustakaan Terampil	6	0	1	-1

Keterangan :

KL : Kelas Jabatan

B : Jumlah Pegawai yang tersedia

K : Kebutuhan Pegawai berdasarkan Analisis Beban Kerja

S : Selisih

5. Sekolah Dasar Negeri Pakumbulan Buaran

Kepala Sekolah SD Negeri Pakumbulan Buaran

NAMA JABATAN	KL	B	K	S
Pengolah Data dan Informasi	6	0	1	-1
Pengadministrasi Perkantoran	5	0	1	-1
Operator Layanan Operasional	3	0	1	-1
Operator Layanan Operasional	1	0	1	-1

Kelompok Jabatan Fungsional				
NAMA JABATAN	KL	B	K	S
Guru Kelas Ahli Madya	11	2	7	-1
Guru Kelas Ahli Muda	9	0		
Guru Kelas Ahli Pertama	8	4		
Guru Agama Islam Ahli Madya	11	0	1	0
Guru Agama Islam Ahli Muda	9	0		
Guru Agama Islam Ahli Pertama	8	1		
Guru Pendidikan Jasmani, Olahraga dan Kesehatan Ahli Madya	11	0	1	0
Guru Pendidikan Jasmani, Olahraga dan Kesehatan Ahli Muda	9	0		
Guru Pendidikan Jasmani, Olahraga dan Kesehatan Ahli Pertama	8	1		
Guru Bahasa Inggris Ahli Madya	11	0	1	-1
Guru Bahasa Inggris Ahli Muda	9	0		
Guru Bahasa Inggris Ahli Pertama	8	0		
Asisten Perpustakaan Penyelia	8	0	1	-1
Asisten Perpustakaan Mahir	7	0	1	-1
Asisten Perpustakaan Terampil	6	0	1	-1

Keterangan :

KL : Kelas Jabatan

B : Jumlah Pegawai yang tersedia

K : Kebutuhan Pegawai berdasarkan Analisis Beban Kerja

S : Selisih

6. Sekolah Dasar Negeri Paweden Buaran

Kepala Sekolah SD Negeri Paweden Buaran

NAMA JABATAN	KL	B	K	S
Pengolah Data dan Informasi	6	0	1	-1
Pengadministrasi Perkantoran	5	1	1	0
Operator Layanan Operasional	3	0	1	-1
Operator Layanan Operasional	1	0	1	-1

Kelompok Jabatan Fungsional				
NAMA JABATAN	KL	B	K	S
Guru Kelas Ahli Madya	11	3	8	-4
Guru Kelas Ahli Muda	9	0		
Guru Kelas Ahli Pertama	8	1		
Guru Agama Islam Ahli Madya	11	0	1	-1
Guru Agama Islam Ahli Muda	9	0		
Guru Agama Islam Ahli Pertama	8	0		
Guru Pendidikan Jasmani, Olahraga dan Kesehatan Ahli Madya	11	1	1	0
Guru Pendidikan Jasmani, Olahraga dan Kesehatan Ahli Muda	9	0		
Guru Pendidikan Jasmani, Olahraga dan Kesehatan Ahli Pertama	8	0		
Guru Bahasa Inggris Ahli Madya	11	0	1	-1
Guru Bahasa Inggris Ahli Muda	9	0		
Guru Bahasa Inggris Ahli Pertama	8	0		
Asisten Perpustakaan Penyelia	8	0	1	-1
Asisten Perpustakaan Mahir	7	0	1	-1
Asisten Perpustakaan Terampil	6	0	1	-1

Keterangan :

KL : Kelas Jabatan

B : Jumlah Pegawai yang tersedia

K : Kebutuhan Pegawai berdasarkan Analisis Beban Kerja

S : Selisih

7. Sekolah Dasar Negeri Sapugarut Buaran

Kepala Sekolah SD Negeri Sapugarut Buaran

NAMA JABATAN	KL	B	K	S
Pengolah Data dan Informasi	6	0	1	-1
Pengadministrasi Perkantoran	5	0	1	-1
Operator Layanan Operasional	3	1	1	0
Operator Layanan Operasional	1	0	1	-1

Kelompok Jabatan Fungsional				
NAMA JABATAN	KL	B	K	S
Guru Kelas Ahli Madya	11	0	7	-2
Guru Kelas Ahli Muda	9	1		
Guru Kelas Ahli Pertama	8	4		
Guru Agama Islam Ahli Madya	11	0	1	-1
Guru Agama Islam Ahli Muda	9	0		
Guru Agama Islam Ahli Pertama	8	0		
Guru Pendidikan Jasmani, Olahraga dan Kesehatan Ahli Madya	11	0	1	-1
Guru Pendidikan Jasmani, Olahraga dan Kesehatan Ahli Muda	9	0		
Guru Pendidikan Jasmani, Olahraga dan Kesehatan Ahli Pertama	8	0		
Guru Bahasa Inggris Ahli Madya	11	0	1	-1
Guru Bahasa Inggris Ahli Muda	9	0		
Guru Bahasa Inggris Ahli Pertama	8	0		
Asisten Perpustakaan Penyelia	8	0	1	-1
Asisten Perpustakaan Mahir	7	0	1	-1
Asisten Perpustakaan Terampil	6	0	1	-1

Keterangan :

KL : Kelas Jabatan

B : Jumlah Pegawai yang tersedia

K : Kebutuhan Pegawai berdasarkan Analisis Beban Kerja

S : Selisih

8. Sekolah Dasar Negeri 01 Simbang Kulon Buaran

Kepala Sekolah SD Negeri 01 Simbang Kulon Buaran

NAMA JABATAN	KL	B	K	S
Pengolah Data dan Informasi	6	0	1	-1
Pengadministrasi Perkantoran	5	0	1	-1
Operator Layanan Operasional	3	0	1	-1
Operator Layanan Operasional	1	0	1	-1

Kelompok Jabatan Fungsional				
NAMA JABATAN	KL	B	K	S
Guru Kelas Ahli Madya	11	0	7	-3
Guru Kelas Ahli Muda	9	1		
Guru Kelas Ahli Pertama	8	3		
Guru Agama Islam Ahli Madya	11	1	1	0
Guru Agama Islam Ahli Muda	9	0		
Guru Agama Islam Ahli Pertama	8	0		
Guru Pendidikan Jasmani, Olahraga dan Kesehatan Ahli Madya	11	0	1	-1
Guru Pendidikan Jasmani, Olahraga dan Kesehatan Ahli Muda	9	0		
Guru Pendidikan Jasmani, Olahraga dan Kesehatan Ahli Pertama	8	0		
Guru Bahasa Inggris Ahli Madya	11	0	1	-1
Guru Bahasa Inggris Ahli Muda	9	0		
Guru Bahasa Inggris Ahli Pertama	8	0		
Asisten Perpustakaan Penyelia	8	0	1	-1
Asisten Perpustakaan Mahir	7	0	1	-1
Asisten Perpustakaan Terampil	6	0	1	-1

Keterangan :

KL : Kelas Jabatan

B : Jumlah Pegawai yang tersedia

K : Kebutuhan Pegawai berdasarkan Analisis Beban Kerja

S : Selisih

9. Sekolah Dasar Negeri Simbang Wetan Buaran

Kepala Sekolah SD Negeri Simbang Wetan Buaran

NAMA JABATAN	KL	B	K	S
Pengolah Data dan Informasi	6	0	1	-1
Pengadministrasi Perkantoran	5	0	1	-1
Operator Layanan Operasional	3	0	1	-1
Operator Layanan Operasional	1	0	1	-1

Kelompok Jabatan Fungsional				
NAMA JABATAN	KL	B	K	S
Guru Kelas Ahli Madya	11	0	7	-5
Guru Kelas Ahli Muda	9	0		
Guru Kelas Ahli Pertama	8	2		
Guru Agama Islam Ahli Madya	11	0	1	0
Guru Agama Islam Ahli Muda	9	0		
Guru Agama Islam Ahli Pertama	8	1		
Guru Pendidikan Jasmani, Olahraga dan Kesehatan Ahli Madya	11	0	1	0
Guru Pendidikan Jasmani, Olahraga dan Kesehatan Ahli Muda	9	0		
Guru Pendidikan Jasmani, Olahraga dan Kesehatan Ahli Pertama	8	1		
Guru Bahasa Inggris Ahli Madya	11	0	1	-1
Guru Bahasa Inggris Ahli Muda	9	0		
Guru Bahasa Inggris Ahli Pertama	8	0		
Asisten Perpustakaan Penyelia	8	0	1	-1
Asisten Perpustakaan Mahir	7	0	1	-1
Asisten Perpustakaan Terampil	6	0	1	-1

Keterangan :

KL : Kelas Jabatan

B : Jumlah Pegawai yang tersedia

K : Kebutuhan Pegawai berdasarkan Analisis Beban Kerja

S : Selisih

10. Sekolah Dasar Negeri 01 Watusalam Buaran

Kepala Sekolah SD Negeri 01 Watusalam Buaran

NAMA JABATAN	KL	B	K	S
Pengolah Data dan Informasi	6	0	1	-1
Pengadministrasi Perkantoran	5	0	1	-1
Operator Layanan Operasional	3	0	1	-1
Operator Layanan Operasional	1	0	1	-1

Kelompok Jabatan Fungsional				
NAMA JABATAN	KL	B	K	S
Guru Kelas Ahli Madya	11	2	7	-3
Guru Kelas Ahli Muda	9	1		
Guru Kelas Ahli Pertama	8	1		
Guru Agama Islam Ahli Madya	11	0	1	-1
Guru Agama Islam Ahli Muda	9	0		
Guru Agama Islam Ahli Pertama	8	0		
Guru Pendidikan Jasmani, Olahraga dan Kesehatan Ahli Madya	11	0	1	0
Guru Pendidikan Jasmani, Olahraga dan Kesehatan Ahli Muda	9	0		
Guru Pendidikan Jasmani, Olahraga dan Kesehatan Ahli Pertama	8	1		
Guru Bahasa Inggris Ahli Madya	11	0	1	-1
Guru Bahasa Inggris Ahli Muda	9	0		
Guru Bahasa Inggris Ahli Pertama	8	0		
Asisten Perpustakaan Penyelia	8	0	1	-1
Asisten Perpustakaan Mahir	7	0	1	-1
Asisten Perpustakaan Terampil	6	0	1	-1

Keterangan :

KL : Kelas Jabatan

B : Jumlah Pegawai yang tersedia

K : Kebutuhan Pegawai berdasarkan Analisis Beban Kerja

S : Selisih

11. Sekolah Dasar Negeri 02 Watusalam Buaran

Kepala Sekolah SD Negeri 02 Watusalam Buaran

NAMA JABATAN	KL	B	K	S
Pengolah Data dan Informasi	6	0	1	-1
Pengadministrasi Perkantoran	5	0	1	-1
Operator Layanan Operasional	3	0	1	-1
Operator Layanan Operasional	1	0	1	-1

Kelompok Jabatan Fungsional				
NAMA JABATAN	KL	B	K	S
Guru Kelas Ahli Madya	11	2	7	0
Guru Kelas Ahli Muda	9	0		
Guru Kelas Ahli Pertama	8	5		
Guru Agama Islam Ahli Madya	11	0	1	0
Guru Agama Islam Ahli Muda	9	0		
Guru Agama Islam Ahli Pertama	8	1		
Guru Pendidikan Jasmani, Olahraga dan Kesehatan Ahli Madya	11	0	1	0
Guru Pendidikan Jasmani, Olahraga dan Kesehatan Ahli Muda	9	0		
Guru Pendidikan Jasmani, Olahraga dan Kesehatan Ahli Pertama	8	1		
Guru Bahasa Inggris Ahli Madya	11	0	1	-1
Guru Bahasa Inggris Ahli Muda	9	0		
Guru Bahasa Inggris Ahli Pertama	8	0		
Asisten Perpustakaan Penyelia	8	0	1	-1
Asisten Perpustakaan Mahir	7	0	1	-1
Asisten Perpustakaan Terampil	6	0	1	-1

Keterangan :

KL : Kelas Jabatan

B : Jumlah Pegawai yang tersedia

K : Kebutuhan Pegawai berdasarkan Analisis Beban Kerja

S : Selisih

12. Sekolah Dasar Negeri Wonoyoso Buaran

Kepala Sekolah SD Negeri Wonoyoso Buaran

NAMA JABATAN	KL	B	K	S
Pengolah Data dan Informasi	6	0	1	-1
Pengadministrasi Perkantoran	5	0	1	-1
Operator Layanan Operasional	3	0	1	-1
Operator Layanan Operasional	1	0	1	-1

Kelompok Jabatan Fungsional				
NAMA JABATAN	KL	B	K	S
Guru Kelas Ahli Madya	11	1	7	-2
Guru Kelas Ahli Muda	9	2		
Guru Kelas Ahli Pertama	8	2		
Guru Agama Islam Ahli Madya	11	0	1	-1
Guru Agama Islam Ahli Muda	9	0		
Guru Agama Islam Ahli Pertama	8	0		
Guru Pendidikan Jasmani, Olahraga dan Kesehatan Ahli Madya	11	0	1	-1
Guru Pendidikan Jasmani, Olahraga dan Kesehatan Ahli Muda	9	0		
Guru Pendidikan Jasmani, Olahraga dan Kesehatan Ahli Pertama	8	0		
Guru Bahasa Inggris Ahli Madya	11	0	1	-1
Guru Bahasa Inggris Ahli Muda	9	0		
Guru Bahasa Inggris Ahli Pertama	8	0		
Asisten Perpustakaan Penyelia	8	0	1	-1
Asisten Perpustakaan Mahir	7	0	1	-1
Asisten Perpustakaan Terampil	6	0	1	-1

Keterangan :

KL : Kelas Jabatan

B : Jumlah Pegawai yang tersedia

K : Kebutuhan Pegawai berdasarkan Analisis Beban Kerja

S : Selisih

C. Koordinator Wilayah Kecamatan Doro Bidang Pendidikan

1. Sekolah Dasar Negeri 02 Bligorejo Doro

Kepala Sekolah SD Negeri 02 Bligorejo Doro

NAMA JABATAN	KL	B	K	S
Pengolah Data dan Informasi	6	0	1	-1
Pengadministrasi Perkantoran	5	2	1	1
Operator Layanan Operasional	3	1	1	0
Operator Layanan Operasional	1	0	1	-1

Kelompok Jabatan Fungsional				
NAMA JABATAN	KL	B	K	S
Guru Kelas Ahli Madya	11	4	13	-3
Guru Kelas Ahli Muda	9	5		
Guru Kelas Ahli Pertama	8	1		
Guru Agama Islam Ahli Madya	11	1	2	-1
Guru Agama Islam Ahli Muda	9	0		
Guru Agama Islam Ahli Pertama	8	0		
Guru Pendidikan Jasmani, Olahraga dan Kesehatan Ahli Madya	11	0	2	-1
Guru Pendidikan Jasmani, Olahraga dan Kesehatan Ahli Muda	9	0		
Guru Pendidikan Jasmani, Olahraga dan Kesehatan Ahli Pertama	8	1		
Guru Bahasa Inggris Ahli Madya	11	0	1	-1
Guru Bahasa Inggris Ahli Muda	9	0		
Guru Bahasa Inggris Ahli Pertama	8	0		
Asisten Perpustakaan Penyelia	8	0	1	-1
Asisten Perpustakaan Mahir	7	0	1	-1
Asisten Perpustakaan Terampil	6	0	1	-1

Keterangan :

KL : Kelas Jabatan

B : Jumlah Pegawai yang tersedia

K : Kebutuhan Pegawai berdasarkan Analisis Beban Kerja

S : Selisih

2. Sekolah Dasar Negeri 02 Bligorejo Doro

Kepala Sekolah SD Negeri 02 Bligorejo Doro

NAMA JABATAN	KL	B	K	S
Pengolah Data dan Informasi	6	0	1	-1
Pengadministrasi Perkantoran	5	1	1	0
Operator Layanan Operasional	3	0	1	-1
Operator Layanan Operasional	1	0	1	-1

Kelompok Jabatan Fungsional				
NAMA JABATAN	KL	B	K	S
Guru Kelas Ahli Madya	11	1	7	-1
Guru Kelas Ahli Muda	9	1		
Guru Kelas Ahli Pertama	8	4		
Guru Agama Islam Ahli Madya	11	0	1	0
Guru Agama Islam Ahli Muda	9	1		
Guru Agama Islam Ahli Pertama	8	0		
Guru Pendidikan Jasmani, Olahraga dan Kesehatan Ahli Madya	11	1	1	0
Guru Pendidikan Jasmani, Olahraga dan Kesehatan Ahli Muda	9	0		
Guru Pendidikan Jasmani, Olahraga dan Kesehatan Ahli Pertama	8	0		
Guru Bahasa Inggris Ahli Madya	11	0	1	-1
Guru Bahasa Inggris Ahli Muda	9	0		
Guru Bahasa Inggris Ahli Pertama	8	0		
Asisten Perpustakaan Penyelia	8	0	1	-1
Asisten Perpustakaan Mahir	7	0	1	-1
Asisten Perpustakaan Terampil	6	0	1	-1

Keterangan :

KL : Kelas Jabatan

B : Jumlah Pegawai yang tersedia

K : Kebutuhan Pegawai berdasarkan Analisis Beban Kerja

S : Selisih

3. Sekolah Dasar Negeri 01 Doro

Kepala Sekolah SD Negeri 01 Doro

NAMA JABATAN	KL	B	K	S
Pengolah Data dan Informasi	6	0	1	-1
Pengadministrasi Perkantoran	5	3	1	2
Operator Layanan Operasional	3	0	1	-1
Operator Layanan Operasional	1	0	1	-1

Kelompok Jabatan Fungsional				
NAMA JABATAN	KL	B	K	S
Guru Kelas Ahli Madya	11	3	10	-5
Guru Kelas Ahli Muda	9	1		
Guru Kelas Ahli Pertama	8	1		
Guru Agama Islam Ahli Madya	11	0	2	-2
Guru Agama Islam Ahli Muda	9	0		
Guru Agama Islam Ahli Pertama	8	0		
Guru Pendidikan Jasmani, Olahraga dan Kesehatan Ahli Madya	11	1	2	-1
Guru Pendidikan Jasmani, Olahraga dan Kesehatan Ahli Muda	9	0		
Guru Pendidikan Jasmani, Olahraga dan Kesehatan Ahli Pertama	8	0		
Guru Bahasa Inggris Ahli Madya	11	0	1	-1
Guru Bahasa Inggris Ahli Muda	9	0		
Guru Bahasa Inggris Ahli Pertama	8	0		
Asisten Perpustakaan Penyelia	8	0	1	-1
Asisten Perpustakaan Mahir	7	0	1	-1
Asisten Perpustakaan Terampil	6	0	1	-1

Keterangan :

KL : Kelas Jabatan

B : Jumlah Pegawai yang tersedia

K : Kebutuhan Pegawai berdasarkan Analisis Beban Kerja

S : Selisih

4. Sekolah Dasar Negeri 02 Doro

Kepala Sekolah SD Negeri 02 Doro

NAMA JABATAN	KL	B	K	S
Pengolah Data dan Informasi	6	0	1	-1
Pengadministrasi Perkantoran	5	0	1	-1
Operator Layanan Operasional	3	1	1	0
Operator Layanan Operasional	1	0	1	-1

Kelompok Jabatan Fungsional				
NAMA JABATAN	KL	B	K	S
Guru Kelas Ahli Madya	11	1	7	-2
Guru Kelas Ahli Muda	9	1		
Guru Kelas Ahli Pertama	8	3		
Guru Agama Islam Ahli Madya	11	0	1	0
Guru Agama Islam Ahli Muda	9	1		
Guru Agama Islam Ahli Pertama	8	0		
Guru Pendidikan Jasmani, Olahraga dan Kesehatan Ahli Madya	11	0	1	-1
Guru Pendidikan Jasmani, Olahraga dan Kesehatan Ahli Muda	9	0		
Guru Pendidikan Jasmani, Olahraga dan Kesehatan Ahli Pertama	8	0		
Guru Bahasa Inggris Ahli Madya	11	0	1	-1
Guru Bahasa Inggris Ahli Muda	9	0		
Guru Bahasa Inggris Ahli Pertama	8	0		
Asisten Perpustakaan Penyelia	8	0	1	-1
Asisten Perpustakaan Mahir	7	0	1	-1
Asisten Perpustakaan Terampil	6	0	1	-1

Keterangan :

KL : Kelas Jabatan

B : Jumlah Pegawai yang tersedia

K : Kebutuhan Pegawai berdasarkan Analisis Beban Kerja

S : Selisih

5. Sekolah Dasar Negeri 03 Doro

Kepala Sekolah SD Negeri 03 Doro

NAMA JABATAN	KL	B	K	S
Pengolah Data dan Informasi	6	0	1	-1
Pengadministrasi Perkantoran	5	1	1	0
Operator Layanan Operasional	3	1	1	0
Operator Layanan Operasional	1	0	1	-1

Kelompok Jabatan Fungsional				
NAMA JABATAN	KL	B	K	S
Guru Kelas Ahli Madya	11	2	7	-2
Guru Kelas Ahli Muda	9	1		
Guru Kelas Ahli Pertama	8	2		
Guru Agama Islam Ahli Madya	11	0	1	-1
Guru Agama Islam Ahli Muda	9	0		
Guru Agama Islam Ahli Pertama	8	0		
Guru Pendidikan Jasmani, Olahraga dan Kesehatan Ahli Madya	11	0	1	0
Guru Pendidikan Jasmani, Olahraga dan Kesehatan Ahli Muda	9	0		
Guru Pendidikan Jasmani, Olahraga dan Kesehatan Ahli Pertama	8	1		
Guru Bahasa Inggris Ahli Madya	11	0	1	-1
Guru Bahasa Inggris Ahli Muda	9	0		
Guru Bahasa Inggris Ahli Pertama	8	0		
Asisten Perpustakaan Penyelia	8	0	1	-1
Asisten Perpustakaan Mahir	7	0	1	-1
Asisten Perpustakaan Terampil	6	0	1	-1

Keterangan :

KL : Kelas Jabatan

B : Jumlah Pegawai yang tersedia

K : Kebutuhan Pegawai berdasarkan Analisis Beban Kerja

S : Selisih

6. Sekolah Dasar Negeri 04 Doro

Kepala Sekolah SD Negeri 04 Doro

NAMA JABATAN	KL	B	K	S
Pengolah Data dan Informasi	6	0	1	-1
Pengadministrasi Perkantoran	5	0	1	-1
Operator Layanan Operasional	3	0	1	-1
Operator Layanan Operasional	1	0	1	-1

Kelompok Jabatan Fungsional				
NAMA JABATAN	KL	B	K	S
Guru Kelas Ahli Madya	11	2	7	-3
Guru Kelas Ahli Muda	9	1		
Guru Kelas Ahli Pertama	8	1		
Guru Agama Islam Ahli Madya	11	0	1	0
Guru Agama Islam Ahli Muda	9	1		
Guru Agama Islam Ahli Pertama	8	0		
Guru Pendidikan Jasmani, Olahraga dan Kesehatan Ahli Madya	11	0	1	0
Guru Pendidikan Jasmani, Olahraga dan Kesehatan Ahli Muda	9	0		
Guru Pendidikan Jasmani, Olahraga dan Kesehatan Ahli Pertama	8	1		
Guru Bahasa Inggris Ahli Madya	11	0	1	-1
Guru Bahasa Inggris Ahli Muda	9	0		
Guru Bahasa Inggris Ahli Pertama	8	0		
Asisten Perpustakaan Penyelia	8	0	1	-1
Asisten Perpustakaan Mahir	7	0	1	-1
Asisten Perpustakaan Terampil	6	0	1	-1

Keterangan :

KL : Kelas Jabatan

B : Jumlah Pegawai yang tersedia

K : Kebutuhan Pegawai berdasarkan Analisis Beban Kerja

S : Selisih

7. Sekolah Dasar Negeri 01 Dororejo Doro

Kepala Sekolah SD Negeri 01 Dororejo Doro

NAMA JABATAN	KL	B	K	S
Pengolah Data dan Informasi	6	0	1	-1
Pengadministrasi Perkantoran	5	2	1	1
Operator Layanan Operasional	3	0	1	-1
Operator Layanan Operasional	1	0	1	-1

Kelompok Jabatan Fungsional				
NAMA JABATAN	KL	B	K	S
Guru Kelas Ahli Madya	11	2	10	-3
Guru Kelas Ahli Muda	9	1		
Guru Kelas Ahli Pertama	8	4		
Guru Agama Islam Ahli Madya	11	0	2	-1
Guru Agama Islam Ahli Muda	9	0		
Guru Agama Islam Ahli Pertama	8	1		
Guru Pendidikan Jasmani, Olahraga dan Kesehatan Ahli Madya	11	0	2	0
Guru Pendidikan Jasmani, Olahraga dan Kesehatan Ahli Muda	9	0		
Guru Pendidikan Jasmani, Olahraga dan Kesehatan Ahli Pertama	8	2		
Guru Bahasa Inggris Ahli Madya	11	0	1	-1
Guru Bahasa Inggris Ahli Muda	9	0		
Guru Bahasa Inggris Ahli Pertama	8	0		
Asisten Perpustakaan Penyelia	8	0	1	-1
Asisten Perpustakaan Mahir	7	0	1	-1
Asisten Perpustakaan Terampil	6	0	1	-1

Keterangan :

KL : Kelas Jabatan

B : Jumlah Pegawai yang tersedia

K : Kebutuhan Pegawai berdasarkan Analisis Beban Kerja

S : Selisih

8. Sekolah Dasar Negeri 03 Dororejo Doro

Kepala Sekolah SD Negeri 03 Dororejo Doro

NAMA JABATAN	KL	B	K	S
Pengolah Data dan Informasi	6	0	1	-1
Pengadministrasi Perkantoran	5	0	1	-1
Operator Layanan Operasional	3	0	1	-1
Operator Layanan Operasional	1	0	1	-1

Kelompok Jabatan Fungsional				
NAMA JABATAN	KL	B	K	S
Guru Kelas Ahli Madya	11	2	7	-1
Guru Kelas Ahli Muda	9	1		
Guru Kelas Ahli Pertama	8	3		
Guru Agama Islam Ahli Madya	11	0	1	0
Guru Agama Islam Ahli Muda	9	0		
Guru Agama Islam Ahli Pertama	8	1		
Guru Pendidikan Jasmani, Olahraga dan Kesehatan Ahli Madya	11	0	1	0
Guru Pendidikan Jasmani, Olahraga dan Kesehatan Ahli Muda	9	0		
Guru Pendidikan Jasmani, Olahraga dan Kesehatan Ahli Pertama	8	1		
Guru Bahasa Inggris Ahli Madya	11	0	1	-1
Guru Bahasa Inggris Ahli Muda	9	0		
Guru Bahasa Inggris Ahli Pertama	8	0		
Asisten Perpustakaan Penyelia	8	0	1	-1
Asisten Perpustakaan Mahir	7	0	1	-1
Asisten Perpustakaan Terampil	6	0	1	-1

Keterangan :

KL : Kelas Jabatan

B : Jumlah Pegawai yang tersedia

K : Kebutuhan Pegawai berdasarkan Analisis Beban Kerja

S : Selisih

9. Sekolah Dasar Negeri 01 Harjosari Doro

Kepala Sekolah SD Negeri 01 Harjosari Doro

NAMA JABATAN	KL	B	K	S
Pengolah Data dan Informasi	6	0	1	-1
Pengadministrasi Perkantoran	5	0	1	-1
Operator Layanan Operasional	3	0	1	-1
Operator Layanan Operasional	1	0	1	-1

Kelompok Jabatan Fungsional				
NAMA JABATAN	KL	B	K	S
Guru Kelas Ahli Madya	11	2	7	0
Guru Kelas Ahli Muda	9	2		
Guru Kelas Ahli Pertama	8	3		
Guru Agama Islam Ahli Madya	11	0	1	0
Guru Agama Islam Ahli Muda	9	0		
Guru Agama Islam Ahli Pertama	8	1		
Guru Pendidikan Jasmani, Olahraga dan Kesehatan Ahli Madya	11	0	1	-1
Guru Pendidikan Jasmani, Olahraga dan Kesehatan Ahli Muda	9	0		
Guru Pendidikan Jasmani, Olahraga dan Kesehatan Ahli Pertama	8	0		
Guru Bahasa Inggris Ahli Madya	11	0	1	-1
Guru Bahasa Inggris Ahli Muda	9	0		
Guru Bahasa Inggris Ahli Pertama	8	0		
Asisten Perpustakaan Penyelia	8	0	1	-1
Asisten Perpustakaan Mahir	7	0	1	-1
Asisten Perpustakaan Terampil	6	0	1	-1

Keterangan :

KL : Kelas Jabatan

B : Jumlah Pegawai yang tersedia

K : Kebutuhan Pegawai berdasarkan Analisis Beban Kerja

S : Selisih

10. Sekolah Dasar Negeri 02 Harjosari Doro

Kepala Sekolah SD Negeri 02 Harjosari Doro

NAMA JABATAN	KL	B	K	S
Pengolah Data dan Informasi	6	0	1	-1
Pengadministrasi Perkantoran	5	1	1	0
Operator Layanan Operasional	3	1	1	0
Operator Layanan Operasional	1	0	1	-1

Kelompok Jabatan Fungsional				
NAMA JABATAN	KL	B	K	S
Guru Kelas Ahli Madya	11	1	7	-2
Guru Kelas Ahli Muda	9	0		
Guru Kelas Ahli Pertama	8	4		
Guru Agama Islam Ahli Madya	11	0	1	0
Guru Agama Islam Ahli Muda	9	0		
Guru Agama Islam Ahli Pertama	8	1		
Guru Pendidikan Jasmani, Olahraga dan Kesehatan Ahli Madya	11	0	1	0
Guru Pendidikan Jasmani, Olahraga dan Kesehatan Ahli Muda	9	0		
Guru Pendidikan Jasmani, Olahraga dan Kesehatan Ahli Pertama	8	1		
Guru Bahasa Inggris Ahli Madya	11	0	1	-1
Guru Bahasa Inggris Ahli Muda	9	0		
Guru Bahasa Inggris Ahli Pertama	8	0		
Asisten Perpustakaan Penyelia	8	0	1	-1
Asisten Perpustakaan Mahir	7	0	1	-1
Asisten Perpustakaan Terampil	6	0	1	-1

Keterangan :

KL : Kelas Jabatan

B : Jumlah Pegawai yang tersedia

K : Kebutuhan Pegawai berdasarkan Analisis Beban Kerja

S : Selisih

11. Sekolah Dasar Negeri 01 Kalimojosari Doro

Kepala Sekolah SD Negeri 01 Kalimojosari Doro

NAMA JABATAN	KL	B	K	S
Pengolah Data dan Informasi	6	0	1	-1
Pengadministrasi Perkantoran	5	1	1	0
Operator Layanan Operasional	3	0	1	-1
Operator Layanan Operasional	1	0	1	-1

Kelompok Jabatan Fungsional				
NAMA JABATAN	KL	B	K	S
Guru Kelas Ahli Madya	11	1	6	-1
Guru Kelas Ahli Muda	9	2		
Guru Kelas Ahli Pertama	8	2		
Guru Agama Islam Ahli Madya	11	0	1	-1
Guru Agama Islam Ahli Muda	9	0		
Guru Agama Islam Ahli Pertama	8	0		
Guru Pendidikan Jasmani, Olahraga dan Kesehatan Ahli Madya	11	2	2	0
Guru Pendidikan Jasmani, Olahraga dan Kesehatan Ahli Muda	9	0		
Guru Pendidikan Jasmani, Olahraga dan Kesehatan Ahli Pertama	8	0		
Guru Bahasa Inggris Ahli Madya	11	0	1	-1
Guru Bahasa Inggris Ahli Muda	9	0		
Guru Bahasa Inggris Ahli Pertama	8	0		
Asisten Perpustakaan Penyelia	8	0	1	-1
Asisten Perpustakaan Mahir	7	0	1	-1
Asisten Perpustakaan Terampil	6	0	1	-1

Keterangan :

KL : Kelas Jabatan

B : Jumlah Pegawai yang tersedia

K : Kebutuhan Pegawai berdasarkan Analisis Beban Kerja

S : Selisih

12. Sekolah Dasar Negeri Kutosari Doro

Kepala Sekolah SD Negeri Kutosari Doro

NAMA JABATAN	KL	B	K	S
Pengolah Data dan Informasi	6	0	1	-1
Pengadministrasi Perkantoran	5	2	1	1
Operator Layanan Operasional	3	0	1	-1
Operator Layanan Operasional	1	0	1	-1

Kelompok Jabatan Fungsional				
NAMA JABATAN	KL	B	K	S
Guru Kelas Ahli Madya	11	1	7	-2
Guru Kelas Ahli Muda	9	1		
Guru Kelas Ahli Pertama	8	3		
Guru Agama Islam Ahli Madya	11	1	1	0
Guru Agama Islam Ahli Muda	9	0		
Guru Agama Islam Ahli Pertama	8	0		
Guru Pendidikan Jasmani, Olahraga dan Kesehatan Ahli Madya	11	0	1	-1
Guru Pendidikan Jasmani, Olahraga dan Kesehatan Ahli Muda	9	0		
Guru Pendidikan Jasmani, Olahraga dan Kesehatan Ahli Pertama	8	0		
Guru Bahasa Inggris Ahli Madya	11	0	1	-1
Guru Bahasa Inggris Ahli Muda	9	0		
Guru Bahasa Inggris Ahli Pertama	8	0		
Asisten Perpustakaan Penyelia	8	0	1	-1
Asisten Perpustakaan Mahir	7	0	1	-1
Asisten Perpustakaan Terampil	6	0	1	-1

Keterangan :
 KL : Kelas Jabatan
 B : Jumlah Pegawai yang tersedia
 K : Kebutuhan Pegawai berdasarkan Analisis Beban Kerja
 S : Selisih

13. Sekolah Dasar Negeri Larikan Doro

Kepala Sekolah SD Negeri Larikan Doro

NAMA JABATAN	KL	B	K	S
Pengolah Data dan Informasi	6	0	1	-1
Pengadministrasi Perkantoran	5	0	1	-1
Operator Layanan Operasional	3	0	1	-1
Operator Layanan Operasional	1	0	1	-1

Kelompok Jabatan Fungsional				
NAMA JABATAN	KL	B	K	S
Guru Kelas Ahli Madya	11	2	7	0
Guru Kelas Ahli Muda	9	0		
Guru Kelas Ahli Pertama	8	5		
Guru Agama Islam Ahli Madya	11	0	1	0
Guru Agama Islam Ahli Muda	9	1		
Guru Agama Islam Ahli Pertama	8	0		
Guru Pendidikan Jasmani, Olahraga dan Kesehatan Ahli Madya	11	0	1	0
Guru Pendidikan Jasmani, Olahraga dan Kesehatan Ahli Muda	9	0		
Guru Pendidikan Jasmani, Olahraga dan Kesehatan Ahli Pertama	8	1		
Guru Bahasa Inggris Ahli Madya	11	0	1	-1
Guru Bahasa Inggris Ahli Muda	9	0		
Guru Bahasa Inggris Ahli Pertama	8	0		
Asisten Perpustakaan Penyelia	8	0	1	-1
Asisten Perpustakaan Mahir	7	0	1	-1
Asisten Perpustakaan Terampil	6	0	1	-1

Keterangan :

KL : Kelas Jabatan

B : Jumlah Pegawai yang tersedia

K : Kebutuhan Pegawai berdasarkan Analisis Beban Kerja

S : Selisih

14. Sekolah Dasar Negeri 01 Lemahabang Doro

Kepala Sekolah SD Negeri 01 Lemahabang Doro

NAMA JABATAN	KL	B	K	S
Pengolah Data dan Informasi	6	0	1	-1
Pengadministrasi Perkantoran	5	0	1	-1
Operator Layanan Operasional	3	0	1	-1
Operator Layanan Operasional	1	0	1	-1

Kelompok Jabatan Fungsional				
NAMA JABATAN	KL	B	K	S
Guru Kelas Ahli Madya	11	0	7	-1
Guru Kelas Ahli Muda	9	2		
Guru Kelas Ahli Pertama	8	4		
Guru Agama Islam Ahli Madya	11	0	1	-1
Guru Agama Islam Ahli Muda	9	0		
Guru Agama Islam Ahli Pertama	8	0		
Guru Pendidikan Jasmani, Olahraga dan Kesehatan Ahli Madya	11	0	1	-1
Guru Pendidikan Jasmani, Olahraga dan Kesehatan Ahli Muda	9	0		
Guru Pendidikan Jasmani, Olahraga dan Kesehatan Ahli Pertama	8	0		
Guru Bahasa Inggris Ahli Madya	11	0	1	-1
Guru Bahasa Inggris Ahli Muda	9	0		
Guru Bahasa Inggris Ahli Pertama	8	0		
Asisten Perpustakaan Penyelia	8	0	1	-1
Asisten Perpustakaan Mahir	7	0	1	-1
Asisten Perpustakaan Terampil	6	0	1	-1

Keterangan :

KL : Kelas Jabatan

B : Jumlah Pegawai yang tersedia

K : Kebutuhan Pegawai berdasarkan Analisis Beban Kerja

S : Selisih

15. Sekolah Dasar Negeri 02 Lemahabang Doro

Kepala Sekolah SD Negeri 02 Lemahabang Doro

NAMA JABATAN	KL	B	K	S
Pengolah Data dan Informasi	6	0	1	-1
Pengadministrasi Perkantoran	5	0	1	-1
Operator Layanan Operasional	3	0	1	-1
Operator Layanan Operasional	1	0	1	-1

Kelompok Jabatan Fungsional				
NAMA JABATAN	KL	B	K	S
Guru Kelas Ahli Madya	11	1	7	-1
Guru Kelas Ahli Muda	9	1		
Guru Kelas Ahli Pertama	8	4		
Guru Agama Islam Ahli Madya	11	0	1	-1
Guru Agama Islam Ahli Muda	9	0		
Guru Agama Islam Ahli Pertama	8	0		
Guru Pendidikan Jasmani, Olahraga dan Kesehatan Ahli Madya	11	0	1	-1
Guru Pendidikan Jasmani, Olahraga dan Kesehatan Ahli Muda	9	0		
Guru Pendidikan Jasmani, Olahraga dan Kesehatan Ahli Pertama	8	0		
Guru Bahasa Inggris Ahli Madya	11	0	1	-1
Guru Bahasa Inggris Ahli Muda	9	0		
Guru Bahasa Inggris Ahli Pertama	8	0		
Asisten Perpustakaan Penyelia	8	0	1	-1
Asisten Perpustakaan Mahir	7	0	1	-1
Asisten Perpustakaan Terampil	6	0	1	-1

Keterangan :

KL : Kelas Jabatan

B : Jumlah Pegawai yang tersedia

K : Kebutuhan Pegawai berdasarkan Analisis Beban Kerja

S : Selisih

16. Sekolah Dasar Negeri 03 Lemahabang Doro

Kepala Sekolah SD Negeri 03 Lemahabang Doro

NAMA JABATAN	KL	B	K	S
Pengolah Data dan Informasi	6	0	1	-1
Pengadministrasi Perkantoran	5	0	1	-1
Operator Layanan Operasional	3	0	1	-1
Operator Layanan Operasional	1	0	1	-1

Kelompok Jabatan Fungsional				
NAMA JABATAN	KL	B	K	S
Guru Kelas Ahli Madya	11	1	7	-1
Guru Kelas Ahli Muda	9	0		
Guru Kelas Ahli Pertama	8	5		
Guru Agama Islam Ahli Madya	11	0	1	-1
Guru Agama Islam Ahli Muda	9	0		
Guru Agama Islam Ahli Pertama	8	0		
Guru Pendidikan Jasmani, Olahraga dan Kesehatan Ahli Madya	11	0	1	0
Guru Pendidikan Jasmani, Olahraga dan Kesehatan Ahli Muda	9	0		
Guru Pendidikan Jasmani, Olahraga dan Kesehatan Ahli Pertama	8	1		
Guru Bahasa Inggris Ahli Madya	11	0	1	-1
Guru Bahasa Inggris Ahli Muda	9	0		
Guru Bahasa Inggris Ahli Pertama	8	0		
Asisten Perpustakaan Penyelia	8	0	1	-1
Asisten Perpustakaan Mahir	7	0	1	-1
Asisten Perpustakaan Terampil	6	0	1	-1

Keterangan :

KL : Kelas Jabatan

B : Jumlah Pegawai yang tersedia

K : Kebutuhan Pegawai berdasarkan Analisis Beban Kerja

S : Selisih

17. Sekolah Dasar Negeri Pungangan Doro

Kepala Sekolah SD Negeri Pungangan Doro

NAMA JABATAN	KL	B	K	S
Pengolah Data dan Informasi	6	0	1	-1
Pengadministrasi Perkantoran	5	0	1	-1
Operator Layanan Operasional	3	1	1	0
Operator Layanan Operasional	1	0	1	-1

Kelompok Jabatan Fungsional				
NAMA JABATAN	KL	B	K	S
Guru Kelas Ahli Madya	11	1	7	-2
Guru Kelas Ahli Muda	9	4		
Guru Kelas Ahli Pertama	8	0		
Guru Agama Islam Ahli Madya	11	0	1	0
Guru Agama Islam Ahli Muda	9	0		
Guru Agama Islam Ahli Pertama	8	1		
Guru Pendidikan Jasmani, Olahraga dan Kesehatan Ahli Madya	11	0	1	0
Guru Pendidikan Jasmani, Olahraga dan Kesehatan Ahli Muda	9	0		
Guru Pendidikan Jasmani, Olahraga dan Kesehatan Ahli Pertama	8	1		
Guru Bahasa Inggris Ahli Madya	11	0	1	-1
Guru Bahasa Inggris Ahli Muda	9	0		
Guru Bahasa Inggris Ahli Pertama	8	0		
Asisten Perpustakaan Penyelia	8	0	1	-1
Asisten Perpustakaan Mahir	7	0	1	-1
Asisten Perpustakaan Terampil	6	0	1	-1

Keterangan :

KL : Kelas Jabatan

B : Jumlah Pegawai yang tersedia

K : Kebutuhan Pegawai berdasarkan Analisis Beban Kerja

S : Selisih

18. Sekolah Dasar Negeri Randusari Doro

Kepala Sekolah SD Negeri Randusari Doro

NAMA JABATAN	KL	B	K	S
Pengolah Data dan Informasi	6	0	1	-1
Pengadministrasi Perkantoran	5	1	1	0
Operator Layanan Operasional	3	0	1	-1
Operator Layanan Operasional	1	0	1	-1

Kelompok Jabatan Fungsional				
NAMA JABATAN	KL	B	K	S
Guru Kelas Ahli Madya	11	1	7	-2
Guru Kelas Ahli Muda	9	1		
Guru Kelas Ahli Pertama	8	3		
Guru Agama Islam Ahli Madya	11	0	1	-1
Guru Agama Islam Ahli Muda	9	0		
Guru Agama Islam Ahli Pertama	8	0		
Guru Pendidikan Jasmani, Olahraga dan Kesehatan Ahli Madya	11	0	1	-1
Guru Pendidikan Jasmani, Olahraga dan Kesehatan Ahli Muda	9	0		
Guru Pendidikan Jasmani, Olahraga dan Kesehatan Ahli Pertama	8	0		
Guru Bahasa Inggris Ahli Madya	11	0	1	-1
Guru Bahasa Inggris Ahli Muda	9	0		
Guru Bahasa Inggris Ahli Pertama	8	0		
Asisten Perpustakaan Penyelia	8	0	1	-1
Asisten Perpustakaan Mahir	7	0	1	-1
Asisten Perpustakaan Terampil	6	0	1	-1

Keterangan :

KL : Kelas Jabatan

B : Jumlah Pegawai yang tersedia

K : Kebutuhan Pegawai berdasarkan Analisis Beban Kerja

S : Selisih

19. Sekolah Dasar Negeri 01 Rogoselo Doro

Kepala Sekolah SD Negeri 01 Rogoselo Doro

NAMA JABATAN	KL	B	K	S
Pengolah Data dan Informasi	6	0	1	-1
Pengadministrasi Perkantoran	5	2	1	1
Operator Layanan Operasional	3	0	1	-1
Operator Layanan Operasional	1	0	1	-1

Kelompok Jabatan Fungsional				
NAMA JABATAN	KL	B	K	S
Guru Kelas Ahli Madya	11	1	7	-2
Guru Kelas Ahli Muda	9	1		
Guru Kelas Ahli Pertama	8	3		
Guru Agama Islam Ahli Madya	11	0	1	0
Guru Agama Islam Ahli Muda	9	1		
Guru Agama Islam Ahli Pertama	8	0		
Guru Pendidikan Jasmani, Olahraga dan Kesehatan Ahli Madya	11	0	1	0
Guru Pendidikan Jasmani, Olahraga dan Kesehatan Ahli Muda	9	0		
Guru Pendidikan Jasmani, Olahraga dan Kesehatan Ahli Pertama	8	1		
Guru Bahasa Inggris Ahli Madya	11	0	1	-1
Guru Bahasa Inggris Ahli Muda	9	0		
Guru Bahasa Inggris Ahli Pertama	8	0		
Asisten Perpustakaan Penyelia	8	0	1	-1
Asisten Perpustakaan Mahir	7	0	1	-1
Asisten Perpustakaan Terampil	6	0	1	-1

Keterangan :

KL : Kelas Jabatan

B : Jumlah Pegawai yang tersedia

K : Kebutuhan Pegawai berdasarkan Analisis Beban Kerja

S : Selisih

20. Sekolah Dasar Negeri 02 Rogoselo Doro

Kepala Sekolah SD Negeri 02 Rogoselo Doro

NAMA JABATAN	KL	B	K	S
Pengolah Data dan Informasi	6	0	1	-1
Pengadministrasi Perkantoran	5	2	1	1
Operator Layanan Operasional	3	0	1	-1
Operator Layanan Operasional	1	0	1	-1

Kelompok Jabatan Fungsional				
NAMA JABATAN	KL	B	K	S
Guru Kelas Ahli Madya	11	0	7	-2
Guru Kelas Ahli Muda	9	2		
Guru Kelas Ahli Pertama	8	3		
Guru Agama Islam Ahli Madya	11	0	1	-1
Guru Agama Islam Ahli Muda	9	0		
Guru Agama Islam Ahli Pertama	8	0		
Guru Pendidikan Jasmani, Olahraga dan Kesehatan Ahli Madya	11	0	1	-1
Guru Pendidikan Jasmani, Olahraga dan Kesehatan Ahli Muda	9	0		
Guru Pendidikan Jasmani, Olahraga dan Kesehatan Ahli Pertama	8	0		
Guru Bahasa Inggris Ahli Madya	11	0	1	-1
Guru Bahasa Inggris Ahli Muda	9	0		
Guru Bahasa Inggris Ahli Pertama	8	0		
Asisten Perpustakaan Penyelia	8	0	1	-1
Asisten Perpustakaan Mahir	7	0	1	-1
Asisten Perpustakaan Terampil	6	0	1	-1

Keterangan :

KL : Kelas Jabatan

B : Jumlah Pegawai yang tersedia

K : Kebutuhan Pegawai berdasarkan Analisis Beban Kerja

S : Selisih

21. Sekolah Dasar Negeri 03 Rogoselo Doro

Kepala Sekolah SD Negeri 03 Rogoselo Doro

NAMA JABATAN	KL	B	K	S
Pengolah Data dan Informasi	6	0	1	-1
Pengadministrasi Perkantoran	5	0	1	-1
Operator Layanan Operasional	3	1	1	0
Operator Layanan Operasional	1	0	1	-1

Kelompok Jabatan Fungsional				
NAMA JABATAN	KL	B	K	S
Guru Kelas Ahli Madya	11	2	7	-2
Guru Kelas Ahli Muda	9	3		
Guru Kelas Ahli Pertama	8	0		
Guru Agama Islam Ahli Madya	11	0	1	0
Guru Agama Islam Ahli Muda	9	1		
Guru Agama Islam Ahli Pertama	8	0		
Guru Pendidikan Jasmani, Olahraga dan Kesehatan Ahli Madya	11	0	1	-1
Guru Pendidikan Jasmani, Olahraga dan Kesehatan Ahli Muda	9	0		
Guru Pendidikan Jasmani, Olahraga dan Kesehatan Ahli Pertama	8	0		
Guru Bahasa Inggris Ahli Madya	11	0	1	-1
Guru Bahasa Inggris Ahli Muda	9	0		
Guru Bahasa Inggris Ahli Pertama	8	0		
Asisten Perpustakaan Penyelia	8	0	1	-1
Asisten Perpustakaan Mahir	7	0	1	-1
Asisten Perpustakaan Terampil	6	0	1	-1

Keterangan :

KL : Kelas Jabatan

B : Jumlah Pegawai yang tersedia

K : Kebutuhan Pegawai berdasarkan Analisis Beban Kerja

S : Selisih

22. Sekolah Dasar Negeri 01 Sawangan Doro

Kepala Sekolah SD Negeri 01 Sawangan Doro

NAMA JABATAN	KL	B	K	S
Pengolah Data dan Informasi	6	0	1	-1
Pengadministrasi Perkantoran	5	1	1	0
Operator Layanan Operasional	3	0	1	-1
Operator Layanan Operasional	1	0	1	-1

Kelompok Jabatan Fungsional				
NAMA JABATAN	KL	B	K	S
Guru Kelas Ahli Madya	11	3	10	-3
Guru Kelas Ahli Muda	9	1		
Guru Kelas Ahli Pertama	8	3		
Guru Agama Islam Ahli Madya	11	0	2	-1
Guru Agama Islam Ahli Muda	9	1		
Guru Agama Islam Ahli Pertama	8	0		
Guru Pendidikan Jasmani, Olahraga dan Kesehatan Ahli Madya	11	0	2	-1
Guru Pendidikan Jasmani, Olahraga dan Kesehatan Ahli Muda	9	1		
Guru Pendidikan Jasmani, Olahraga dan Kesehatan Ahli Pertama	8	0		
Guru Bahasa Inggris Ahli Madya	11	0	1	-1
Guru Bahasa Inggris Ahli Muda	9	0		
Guru Bahasa Inggris Ahli Pertama	8	0		
Asisten Perpustakaan Penyelia	8	0	1	-1
Asisten Perpustakaan Mahir	7	0	1	-1
Asisten Perpustakaan Terampil	6	0	1	-1

Keterangan :

KL : Kelas Jabatan

B : Jumlah Pegawai yang tersedia

K : Kebutuhan Pegawai berdasarkan Analisis Beban Kerja

S : Selisih

23. Sekolah Dasar Negeri 02 Sawangan Doro

Kepala Sekolah SD Negeri 02 Sawangan Doro

NAMA JABATAN	KL	B	K	S
Pengolah Data dan Informasi	6	0	1	-1
Pengadministrasi Perkantoran	5	1	1	0
Operator Layanan Operasional	3	1	1	0
Operator Layanan Operasional	1	0	1	-1

Kelompok Jabatan Fungsional				
NAMA JABATAN	KL	B	K	S
Guru Kelas Ahli Madya	11	1	7	-4
Guru Kelas Ahli Muda	9	1		
Guru Kelas Ahli Pertama	8	1		
Guru Agama Islam Ahli Madya	11	0	1	-1
Guru Agama Islam Ahli Muda	9	0		
Guru Agama Islam Ahli Pertama	8	0		
Guru Pendidikan Jasmani, Olahraga dan Kesehatan Ahli Madya	11	0	1	-1
Guru Pendidikan Jasmani, Olahraga dan Kesehatan Ahli Muda	9	0		
Guru Pendidikan Jasmani, Olahraga dan Kesehatan Ahli Pertama	8	0		
Guru Bahasa Inggris Ahli Madya	11	0	1	-1
Guru Bahasa Inggris Ahli Muda	9	0		
Guru Bahasa Inggris Ahli Pertama	8	0		
Asisten Perpustakaan Penyelia	8	0	1	-1
Asisten Perpustakaan Mahir	7	0	1	-1
Asisten Perpustakaan Terampil	6	0	1	-1

Keterangan :

KL : Kelas Jabatan

B : Jumlah Pegawai yang tersedia

K : Kebutuhan Pegawai berdasarkan Analisis Beban Kerja

S : Selisih

24. Sekolah Dasar Negeri 01 Sidoharjo Doro

Kepala Sekolah SD Negeri 01 Sidoharjo Doro

NAMA JABATAN	KL	B	K	S
Pengolah Data dan Informasi	6	0	1	-1
Pengadministrasi Perkantoran	5	1	1	0
Operator Layanan Operasional	3	1	1	0
Operator Layanan Operasional	1	0	1	-1

Kelompok Jabatan Fungsional				
NAMA JABATAN	KL	B	K	S
Guru Kelas Ahli Madya	11	1	7	-2
Guru Kelas Ahli Muda	9	0		
Guru Kelas Ahli Pertama	8	4		
Guru Agama Islam Ahli Madya	11	0	1	0
Guru Agama Islam Ahli Muda	9	0		
Guru Agama Islam Ahli Pertama	8	1		
Guru Pendidikan Jasmani, Olahraga dan Kesehatan Ahli Madya	11	0	1	-1
Guru Pendidikan Jasmani, Olahraga dan Kesehatan Ahli Muda	9	0		
Guru Pendidikan Jasmani, Olahraga dan Kesehatan Ahli Pertama	8	0		
Guru Bahasa Inggris Ahli Madya	11	0	1	-1
Guru Bahasa Inggris Ahli Muda	9	0		
Guru Bahasa Inggris Ahli Pertama	8	0		
Asisten Perpustakaan Penyelia	8	0	1	-1
Asisten Perpustakaan Mahir	7	0	1	-1
Asisten Perpustakaan Terampil	6	0	1	-1

Keterangan :

KL : Kelas Jabatan

B : Jumlah Pegawai yang tersedia

K : Kebutuhan Pegawai berdasarkan Analisis Beban Kerja

S : Selisih

25. Sekolah Dasar Negeri 02 Sidoharjo Doro

Kepala Sekolah SD Negeri 02 Sidoharjo Doro

NAMA JABATAN	KL	B	K	S
Pengolah Data dan Informasi	6	0	1	-1
Pengadministrasi Perkantoran	5	1	1	0
Operator Layanan Operasional	3	1	1	0
Operator Layanan Operasional	1	0	1	-1

Kelompok Jabatan Fungsional				
NAMA JABATAN	KL	B	K	S
Guru Kelas Ahli Madya	11	0	6	-2
Guru Kelas Ahli Muda	9	0		
Guru Kelas Ahli Pertama	8	4		
Guru Agama Islam Ahli Madya	11	0	2	-1
Guru Agama Islam Ahli Muda	9	1		
Guru Agama Islam Ahli Pertama	8	0		
Guru Pendidikan Jasmani, Olahraga dan Kesehatan Ahli Madya	11	0	1	0
Guru Pendidikan Jasmani, Olahraga dan Kesehatan Ahli Muda	9	0		
Guru Pendidikan Jasmani, Olahraga dan Kesehatan Ahli Pertama	8	1		
Guru Bahasa Inggris Ahli Madya	11	0	1	-1
Guru Bahasa Inggris Ahli Muda	9	0		
Guru Bahasa Inggris Ahli Pertama	8	0		
Asisten Perpustakaan Penyelia	8	0	1	-1
Asisten Perpustakaan Mahir	7	0	1	-1
Asisten Perpustakaan Terampil	6	0	1	-1

Keterangan :

KL : Kelas Jabatan

B : Jumlah Pegawai yang tersedia

K : Kebutuhan Pegawai berdasarkan Analisis Beban Kerja

S : Selisih

26. Sekolah Dasar Negeri 01 Wringinagung Doro

Kepala Sekolah SD Negeri 01 Wringinagung Doro

NAMA JABATAN	KL	B	K	S
Pengolah Data dan Informasi	6	0	1	-1
Pengadministrasi Perkantoran	5	0	1	-1
Operator Layanan Operasional	3	1	1	0
Operator Layanan Operasional	1	0	1	-1

Kelompok Jabatan Fungsional				
NAMA JABATAN	KL	B	K	S
Guru Kelas Ahli Madya	11	2	7	-2
Guru Kelas Ahli Muda	9	2		
Guru Kelas Ahli Pertama	8	1		
Guru Agama Islam Ahli Madya	11	0	1	0
Guru Agama Islam Ahli Muda	9	1		
Guru Agama Islam Ahli Pertama	8	0		
Guru Pendidikan Jasmani, Olahraga dan Kesehatan Ahli Madya	11	0	1	0
Guru Pendidikan Jasmani, Olahraga dan Kesehatan Ahli Muda	9	0		
Guru Pendidikan Jasmani, Olahraga dan Kesehatan Ahli Pertama	8	1		
Guru Bahasa Inggris Ahli Madya	11	0	1	-1
Guru Bahasa Inggris Ahli Muda	9	0		
Guru Bahasa Inggris Ahli Pertama	8	0		
Asisten Perpustakaan Penyelia	8	0	1	-1
Asisten Perpustakaan Mahir	7	0	1	-1
Asisten Perpustakaan Terampil	6	0	1	-1

Keterangan :

KL : Kelas Jabatan

B : Jumlah Pegawai yang tersedia

K : Kebutuhan Pegawai berdasarkan Analisis Beban Kerja

S : Selisih

27. Sekolah Dasar Negeri 02 Wringinagung Doro

Kepala Sekolah SD Negeri 02 Wringinagung Doro

NAMA JABATAN	KL	B	K	S
Pengolah Data dan Informasi	6	0	1	-1
Pengadministrasi Perkantoran	5	0	1	-1
Operator Layanan Operasional	3	0	1	-1
Operator Layanan Operasional	1	0	1	-1

Kelompok Jabatan Fungsional				
NAMA JABATAN	KL	B	K	S
Guru Kelas Ahli Madya	11	1	7	0
Guru Kelas Ahli Muda	9	1		
Guru Kelas Ahli Pertama	8	5		
Guru Agama Islam Ahli Madya	11	0	1	0
Guru Agama Islam Ahli Muda	9	0		
Guru Agama Islam Ahli Pertama	8	1		
Guru Pendidikan Jasmani, Olahraga dan Kesehatan Ahli Madya	11	0	1	-1
Guru Pendidikan Jasmani, Olahraga dan Kesehatan Ahli Muda	9	0		
Guru Pendidikan Jasmani, Olahraga dan Kesehatan Ahli Pertama	8	0		
Guru Bahasa Inggris Ahli Madya	11	0	1	-1
Guru Bahasa Inggris Ahli Muda	9	0		
Guru Bahasa Inggris Ahli Pertama	8	0		
Asisten Perpustakaan Penyelia	8	0	1	-1
Asisten Perpustakaan Mahir	7	0	1	-1
Asisten Perpustakaan Terampil	6	0	1	-1

Keterangan :

KL : Kelas Jabatan

B : Jumlah Pegawai yang tersedia

K : Kebutuhan Pegawai berdasarkan Analisis Beban Kerja

S : Selisih

28. Sekolah Dasar Negeri 03 Wringinagung Doro

Kepala Sekolah SD Negeri 03 Wringinagung Doro

NAMA JABATAN	KL	B	K	S
Pengolah Data dan Informasi	6	0	1	-1
Pengadministrasi Perkantoran	5	2	1	1
Operator Layanan Operasional	3	0	1	-1
Operator Layanan Operasional	1	0	1	-1

Kelompok Jabatan Fungsional				
NAMA JABATAN	KL	B	K	S
Guru Kelas Ahli Madya	11	0	6	-2
Guru Kelas Ahli Muda	9	1		
Guru Kelas Ahli Pertama	8	3		
Guru Agama Islam Ahli Madya	11	0	1	-1
Guru Agama Islam Ahli Muda	9	0		
Guru Agama Islam Ahli Pertama	8	0		
Guru Pendidikan Jasmani, Olahraga dan Kesehatan Ahli Madya	11	0	2	-1
Guru Pendidikan Jasmani, Olahraga dan Kesehatan Ahli Muda	9	1		
Guru Pendidikan Jasmani, Olahraga dan Kesehatan Ahli Pertama	8	0		
Guru Bahasa Inggris Ahli Madya	11	0	1	-1
Guru Bahasa Inggris Ahli Muda	9	0		
Guru Bahasa Inggris Ahli Pertama	8	0		
Asisten Perpustakaan Penyelia	8	0	1	-1
Asisten Perpustakaan Mahir	7	0	1	-1
Asisten Perpustakaan Terampil	6	0	1	-1

Keterangan :

KL : Kelas Jabatan

B : Jumlah Pegawai yang tersedia

K : Kebutuhan Pegawai berdasarkan Analisis Beban Kerja

S : Selisih

D. Koordinator Wilayah Kecamatan Kajen Bidang Pendidikan

1. Sekolah Dasar Negeri Brengkolang Kajen

Kepala Sekolah SD Negeri Brengkolang Kajen

NAMA JABATAN	KL	B	K	S
Pengolah Data dan Informasi	6	0	1	-1
Pengadministrasi Perkantoran	5	0	1	-1
Operator Layanan Operasional	3	0	1	-1
Operator Layanan Operasional	1	0	1	-1

Kelompok Jabatan Fungsional				
NAMA JABATAN	KL	B	K	S
Guru Kelas Ahli Madya	11	0	7	0
Guru Kelas Ahli Muda	9	1		
Guru Kelas Ahli Pertama	8	6		
Guru Agama Islam Ahli Madya	11	0	1	-1
Guru Agama Islam Ahli Muda	9	0		
Guru Agama Islam Ahli Pertama	8	0		
Guru Pendidikan Jasmani, Olahraga dan Kesehatan Ahli Madya	11	0	1	-1
Guru Pendidikan Jasmani, Olahraga dan Kesehatan Ahli Muda	9	0		
Guru Pendidikan Jasmani, Olahraga dan Kesehatan Ahli Pertama	8	0		
Guru Bahasa Inggris Ahli Madya	11	0	1	-1
Guru Bahasa Inggris Ahli Muda	9	0		
Guru Bahasa Inggris Ahli Pertama	8	0		
Asisten Perpustakaan Penyelia	8	0	1	-1
Asisten Perpustakaan Mahir	7	0	1	-1
Asisten Perpustakaan Terampil	6	0	1	-1

Keterangan :

KL : Kelas Jabatan

B : Jumlah Pegawai yang tersedia

K : Kebutuhan Pegawai berdasarkan Analisis Beban Kerja

S : Selisih

2. Sekolah Dasar Negeri 01 Gandarum Kajen

Kepala Sekolah SD Negeri 01 Gandarum Kajen

NAMA JABATAN	KL	B	K	S
Pengolah Data dan Informasi	6	0	1	-1
Pengadministrasi Perkantoran	5	0	1	-1
Operator Layanan Operasional	3	0	1	-1
Operator Layanan Operasional	1	0	1	-1

Kelompok Jabatan Fungsional				
NAMA JABATAN	KL	B	K	S
Guru Kelas Ahli Madya	11	7	13	-2
Guru Kelas Ahli Muda	9	1		
Guru Kelas Ahli Pertama	8	3		
Guru Agama Islam Ahli Madya	11	0	2	-2
Guru Agama Islam Ahli Muda	9	0		
Guru Agama Islam Ahli Pertama	8	0		
Guru Pendidikan Jasmani, Olahraga dan Kesehatan Ahli Madya	11	0	2	-1
Guru Pendidikan Jasmani, Olahraga dan Kesehatan Ahli Muda	9	1		
Guru Pendidikan Jasmani, Olahraga dan Kesehatan Ahli Pertama	8	0		
Guru Bahasa Inggris Ahli Madya	11	0	1	-1
Guru Bahasa Inggris Ahli Muda	9	0		
Guru Bahasa Inggris Ahli Pertama	8	0		
Asisten Perpustakaan Penyelia	8	0	1	-1
Asisten Perpustakaan Mahir	7	0	1	-1
Asisten Perpustakaan Terampil	6	0	1	-1

Keterangan :

KL : Kelas Jabatan

B : Jumlah Pegawai yang tersedia

K : Kebutuhan Pegawai berdasarkan Analisis Beban Kerja

S : Selisih

3. Sekolah Dasar Negeri 01 Gejlig Kajen

Kepala Sekolah SD Negeri 01 Gejlig Kajen

NAMA JABATAN	KL	B	K	S
Pengolah Data dan Informasi	6	0	1	-1
Pengadministrasi Perkantoran	5	0	1	-1
Operator Layanan Operasional	3	1	1	0
Operator Layanan Operasional	1	0	1	-1

Kelompok Jabatan Fungsional				
NAMA JABATAN	KL	B	K	S
Guru Kelas Ahli Madya	11	2	7	0
Guru Kelas Ahli Muda	9	2		
Guru Kelas Ahli Pertama	8	3		
Guru Agama Islam Ahli Madya	11	0	1	0
Guru Agama Islam Ahli Muda	9	1		
Guru Agama Islam Ahli Pertama	8	0		
Guru Pendidikan Jasmani, Olahraga dan Kesehatan Ahli Madya	11	0	1	-1
Guru Pendidikan Jasmani, Olahraga dan Kesehatan Ahli Muda	9	0		
Guru Pendidikan Jasmani, Olahraga dan Kesehatan Ahli Pertama	8	0		
Guru Bahasa Inggris Ahli Madya	11	0	1	-1
Guru Bahasa Inggris Ahli Muda	9	0		
Guru Bahasa Inggris Ahli Pertama	8	0		
Asisten Perpustakaan Penyelia	8	0	1	-1
Asisten Perpustakaan Mahir	7	0	1	-1
Asisten Perpustakaan Terampil	6	0	1	-1

Keterangan :

KL : Kelas Jabatan

B : Jumlah Pegawai yang tersedia

K : Kebutuhan Pegawai berdasarkan Analisis Beban Kerja

S : Selisih

4. Sekolah Dasar Negeri 02 Gejlig Kajen

Kepala Sekolah SD Negeri 02 Gejlig Kajen

NAMA JABATAN	KL	B	K	S
Pengolah Data dan Informasi	6	0	1	-1
Pengadministrasi Perkantoran	5	0	1	-1
Operator Layanan Operasional	3	0	1	-1
Operator Layanan Operasional	1	0	1	-1

Kelompok Jabatan Fungsional				
NAMA JABATAN	KL	B	K	S
Guru Kelas Ahli Madya	11	1	7	-1
Guru Kelas Ahli Muda	9	2		
Guru Kelas Ahli Pertama	8	3		
Guru Agama Islam Ahli Madya	11	0	1	0
Guru Agama Islam Ahli Muda	9	1		
Guru Agama Islam Ahli Pertama	8	0		
Guru Pendidikan Jasmani, Olahraga dan Kesehatan Ahli Madya	11	1	1	0
Guru Pendidikan Jasmani, Olahraga dan Kesehatan Ahli Muda	9	0		
Guru Pendidikan Jasmani, Olahraga dan Kesehatan Ahli Pertama	8	0		
Guru Bahasa Inggris Ahli Madya	11	0	1	-1
Guru Bahasa Inggris Ahli Muda	9	0		
Guru Bahasa Inggris Ahli Pertama	8	0		
Asisten Perpustakaan Penyelia	8	0	1	-1
Asisten Perpustakaan Mahir	7	0	1	-1
Asisten Perpustakaan Terampil	6	0	1	-1

Keterangan :

KL : Kelas Jabatan

B : Jumlah Pegawai yang tersedia

K : Kebutuhan Pegawai berdasarkan Analisis Beban Kerja

S : Selisih

5. Sekolah Dasar Negeri 03 Gejlig Kajen

Kepala Sekolah SD Negeri 03 Gejlig Kajen

NAMA JABATAN	KL	B	K	S
Pengolah Data dan Informasi	6	0	1	-1
Pengadministrasi Perkantoran	5	1	1	0
Operator Layanan Operasional	3	1	1	0
Operator Layanan Operasional	1	0	1	-1

Kelompok Jabatan Fungsional				
NAMA JABATAN	KL	B	K	S
Guru Kelas Ahli Madya	11	2	7	-2
Guru Kelas Ahli Muda	9	2		
Guru Kelas Ahli Pertama	8	1		
Guru Agama Islam Ahli Madya	11	0	1	0
Guru Agama Islam Ahli Muda	9	1		
Guru Agama Islam Ahli Pertama	8	0		
Guru Pendidikan Jasmani, Olahraga dan Kesehatan Ahli Madya	11	0	1	0
Guru Pendidikan Jasmani, Olahraga dan Kesehatan Ahli Muda	9	0		
Guru Pendidikan Jasmani, Olahraga dan Kesehatan Ahli Pertama	8	1		
Guru Bahasa Inggris Ahli Madya	11	0	1	-1
Guru Bahasa Inggris Ahli Muda	9	0		
Guru Bahasa Inggris Ahli Pertama	8	0		
Asisten Perpustakaan Penyelia	8	0	1	-1
Asisten Perpustakaan Mahir	7	0	1	-1
Asisten Perpustakaan Terampil	6	0	1	-1

Keterangan :

KL : Kelas Jabatan

B : Jumlah Pegawai yang tersedia

K : Kebutuhan Pegawai berdasarkan Analisis Beban Kerja

S : Selisih

6. Sekolah Dasar Negeri 01 Kajen

Kepala Sekolah SD Negeri 01 Kajen

NAMA JABATAN	KL	B	K	S
Pengolah Data dan Informasi	6	0	1	-1
Pengadministrasi Perkantoran	5	0	1	-1
Operator Layanan Operasional	3	1	1	0
Operator Layanan Operasional	1	0	1	-1

Kelompok Jabatan Fungsional				
NAMA JABATAN	KL	B	K	S
Guru Kelas Ahli Madya	11	2	7	-1
Guru Kelas Ahli Muda	9	1		
Guru Kelas Ahli Pertama	8	3		
Guru Agama Islam Ahli Madya	11	0	1	0
Guru Agama Islam Ahli Muda	9	0		
Guru Agama Islam Ahli Pertama	8	1		
Guru Pendidikan Jasmani, Olahraga dan Kesehatan Ahli Madya	11	0	1	-1
Guru Pendidikan Jasmani, Olahraga dan Kesehatan Ahli Muda	9	0		
Guru Pendidikan Jasmani, Olahraga dan Kesehatan Ahli Pertama	8	0		
Guru Bahasa Inggris Ahli Madya	11	0	1	-1
Guru Bahasa Inggris Ahli Muda	9	0		
Guru Bahasa Inggris Ahli Pertama	8	0		
Asisten Perpustakaan Penyelia	8	0	1	-1
Asisten Perpustakaan Mahir	7	0	1	-1
Asisten Perpustakaan Terampil	6	0	1	-1

Keterangan :

KL : Kelas Jabatan

B : Jumlah Pegawai yang tersedia

K : Kebutuhan Pegawai berdasarkan Analisis Beban Kerja

S : Selisih

7. Sekolah Dasar Negeri 02 Kajen

Kepala Sekolah SD Negeri 02 Kajen

NAMA JABATAN	KL	B	K	S
Pengolah Data dan Informasi	6	0	1	-1
Pengadministrasi Perkantoran	5	0	1	-1
Operator Layanan Operasional	3	0	1	-1
Operator Layanan Operasional	1	0	1	-1

Kelompok Jabatan Fungsional				
NAMA JABATAN	KL	B	K	S
Guru Kelas Ahli Madya	11	2	7	-2
Guru Kelas Ahli Muda	9	1		
Guru Kelas Ahli Pertama	8	2		
Guru Agama Islam Ahli Madya	11	0	1	0
Guru Agama Islam Ahli Muda	9	0		
Guru Agama Islam Ahli Pertama	8	1		
Guru Pendidikan Jasmani, Olahraga dan Kesehatan Ahli Madya	11	1	1	0
Guru Pendidikan Jasmani, Olahraga dan Kesehatan Ahli Muda	9	0		
Guru Pendidikan Jasmani, Olahraga dan Kesehatan Ahli Pertama	8	0		
Guru Bahasa Inggris Ahli Madya	11	0	1	-1
Guru Bahasa Inggris Ahli Muda	9	0		
Guru Bahasa Inggris Ahli Pertama	8	0		
Asisten Perpustakaan Penyelia	8	0	1	-1
Asisten Perpustakaan Mahir	7	0	1	-1
Asisten Perpustakaan Terampil	6	0	1	-1

Keterangan :

KL : Kelas Jabatan

B : Jumlah Pegawai yang tersedia

K : Kebutuhan Pegawai berdasarkan Analisis Beban Kerja

S : Selisih

8. Sekolah Dasar Negeri 04 Kajen

Kepala Sekolah SD Negeri 04 Kajen

NAMA JABATAN	KL	B	K	S
Pengolah Data dan Informasi	6	0	1	-1
Pengadministrasi Perkantoran	5	0	1	-1
Operator Layanan Operasional	3	1	1	0
Operator Layanan Operasional	1	0	1	-1

Kelompok Jabatan Fungsional				
NAMA JABATAN	KL	B	K	S
Guru Kelas Ahli Madya	11	3	7	-2
Guru Kelas Ahli Muda	9	1		
Guru Kelas Ahli Pertama	8	1		
Guru Agama Islam Ahli Madya	11	0	1	0
Guru Agama Islam Ahli Muda	9	1		
Guru Agama Islam Ahli Pertama	8	0		
Guru Pendidikan Jasmani, Olahraga dan Kesehatan Ahli Madya	11	0	1	-1
Guru Pendidikan Jasmani, Olahraga dan Kesehatan Ahli Muda	9	0		
Guru Pendidikan Jasmani, Olahraga dan Kesehatan Ahli Pertama	8	0		
Guru Bahasa Inggris Ahli Madya	11	0	1	-1
Guru Bahasa Inggris Ahli Muda	9	0		
Guru Bahasa Inggris Ahli Pertama	8	0		
Asisten Perpustakaan Penyelia	8	0	1	-1
Asisten Perpustakaan Mahir	7	0	1	-1
Asisten Perpustakaan Terampil	6	0	1	-1

Keterangan :

KL : Kelas Jabatan

B : Jumlah Pegawai yang tersedia

K : Kebutuhan Pegawai berdasarkan Analisis Beban Kerja

S : Selisih

9. Sekolah Dasar Negeri 05 Kajen

Kepala Sekolah SD Negeri 05 Kajen

NAMA JABATAN	KL	B	K	S
Pengolah Data dan Informasi	6	0	1	-1
Pengadministrasi Perkantoran	5	0	1	-1
Operator Layanan Operasional	3	0	1	-1
Operator Layanan Operasional	1	0	1	-1

Kelompok Jabatan Fungsional				
NAMA JABATAN	KL	B	K	S
Guru Kelas Ahli Madya	11	3	7	1
Guru Kelas Ahli Muda	9	1		
Guru Kelas Ahli Pertama	8	4		
Guru Agama Islam Ahli Madya	11	0	1	0
Guru Agama Islam Ahli Muda	9	0		
Guru Agama Islam Ahli Pertama	8	1		
Guru Pendidikan Jasmani, Olahraga dan Kesehatan Ahli Madya	11	0	1	0
Guru Pendidikan Jasmani, Olahraga dan Kesehatan Ahli Muda	9	0		
Guru Pendidikan Jasmani, Olahraga dan Kesehatan Ahli Pertama	8	1		
Guru Bahasa Inggris Ahli Madya	11	0	1	-1
Guru Bahasa Inggris Ahli Muda	9	0		
Guru Bahasa Inggris Ahli Pertama	8	0		
Asisten Perpustakaan Penyelia	8	0	1	-1
Asisten Perpustakaan Mahir	7	0	1	-1
Asisten Perpustakaan Terampil	6	0	1	-1

Keterangan :

KL : Kelas Jabatan

B : Jumlah Pegawai yang tersedia

K : Kebutuhan Pegawai berdasarkan Analisis Beban Kerja

S : Selisih

10. Sekolah Dasar Negeri 06 Kajen

Kepala Sekolah SD Negeri 06 Kajen

NAMA JABATAN	KL	B	K	S
Pengolah Data dan Informasi	6	0	1	-1
Pengadministrasi Perkantoran	5	0	1	-1
Operator Layanan Operasional	3	0	1	-1
Operator Layanan Operasional	1	0	1	-1

Kelompok Jabatan Fungsional				
NAMA JABATAN	KL	B	K	S
Guru Kelas Ahli Madya	11	1	7	0
Guru Kelas Ahli Muda	9	1		
Guru Kelas Ahli Pertama	8	5		
Guru Agama Islam Ahli Madya	11	0	1	-1
Guru Agama Islam Ahli Muda	9	0		
Guru Agama Islam Ahli Pertama	8	0		
Guru Pendidikan Jasmani, Olahraga dan Kesehatan Ahli Madya	11	0	1	0
Guru Pendidikan Jasmani, Olahraga dan Kesehatan Ahli Muda	9	0		
Guru Pendidikan Jasmani, Olahraga dan Kesehatan Ahli Pertama	8	1		
Guru Bahasa Inggris Ahli Madya	11	0	1	-1
Guru Bahasa Inggris Ahli Muda	9	0		
Guru Bahasa Inggris Ahli Pertama	8	0		
Asisten Perpustakaan Penyelia	8	0	1	-1
Asisten Perpustakaan Mahir	7	0	1	-1
Asisten Perpustakaan Terampil	6	0	1	-1

Keterangan :

KL : Kelas Jabatan

B : Jumlah Pegawai yang tersedia

K : Kebutuhan Pegawai berdasarkan Analisis Beban Kerja

S : Selisih

11. Sekolah Dasar Negeri Kajongan Kajen

Kepala Sekolah SD Negeri Kajongan Kajen

NAMA JABATAN	KL	B	K	S
Pengolah Data dan Informasi	6	0	1	-1
Pengadministrasi Perkantoran	5	0	1	-1
Operator Layanan Operasional	3	0	1	-1
Operator Layanan Operasional	1	0	1	-1

Kelompok Jabatan Fungsional				
NAMA JABATAN	KL	B	K	S
Guru Kelas Ahli Madya	11	0	6	-2
Guru Kelas Ahli Muda	9	0		
Guru Kelas Ahli Pertama	8	4		
Guru Agama Islam Ahli Madya	11	1	2	0
Guru Agama Islam Ahli Muda	9	1		
Guru Agama Islam Ahli Pertama	8	0		
Guru Pendidikan Jasmani, Olahraga dan Kesehatan Ahli Madya	11	0	1	0
Guru Pendidikan Jasmani, Olahraga dan Kesehatan Ahli Muda	9	0		
Guru Pendidikan Jasmani, Olahraga dan Kesehatan Ahli Pertama	8	1		
Guru Bahasa Inggris Ahli Madya	11	0	1	-1
Guru Bahasa Inggris Ahli Muda	9	0		
Guru Bahasa Inggris Ahli Pertama	8	0		
Asisten Perpustakaan Penyelia	8	0	1	-1
Asisten Perpustakaan Mahir	7	0	1	-1
Asisten Perpustakaan Terampil	6	0	1	-1

Keterangan :

KL : Kelas Jabatan

B : Jumlah Pegawai yang tersedia

K : Kebutuhan Pegawai berdasarkan Analisis Beban Kerja

S : Selisih

12. Sekolah Dasar Negeri 01 Kalijoyo KAJEN

Kepala Sekolah SD Negeri 01 Kalijoyo KAJEN

NAMA JABATAN	KL	B	K	S
Pengolah Data dan Informasi	6	0	1	-1
Pengadministrasi Perkantoran	5	1	1	0
Operator Layanan Operasional	3	1	1	0
Operator Layanan Operasional	1	0	1	-1

Kelompok Jabatan Fungsional				
NAMA JABATAN	KL	B	K	S
Guru Kelas Ahli Madya	11	1	7	-2
Guru Kelas Ahli Muda	9	1		
Guru Kelas Ahli Pertama	8	3		
Guru Agama Islam Ahli Madya	11	0	1	-1
Guru Agama Islam Ahli Muda	9	0		
Guru Agama Islam Ahli Pertama	8	0		
Guru Pendidikan Jasmani, Olahraga dan Kesehatan Ahli Madya	11	0	1	-1
Guru Pendidikan Jasmani, Olahraga dan Kesehatan Ahli Muda	9	0		
Guru Pendidikan Jasmani, Olahraga dan Kesehatan Ahli Pertama	8	0		
Guru Bahasa Inggris Ahli Madya	11	0	1	-1
Guru Bahasa Inggris Ahli Muda	9	0		
Guru Bahasa Inggris Ahli Pertama	8	0		
Asisten Perpustakaan Penyelia	8	0	1	-1
Asisten Perpustakaan Mahir	7	0	1	-1
Asisten Perpustakaan Terampil	6	0	1	-1

Keterangan :

KL : Kelas Jabatan

B : Jumlah Pegawai yang tersedia

K : Kebutuhan Pegawai berdasarkan Analisis Beban Kerja

S : Selisih

13. Sekolah Dasar Negeri 02 Kalijoyo Kajan

Kepala Sekolah SD Negeri 02 Kalijoyo Kajan

NAMA JABATAN	KL	B	K	S
Pengolah Data dan Informasi	6	0	1	-1
Pengadministrasi Perkantoran	5	0	1	-1
Operator Layanan Operasional	3	0	1	-1
Operator Layanan Operasional	1	0	1	-1

Kelompok Jabatan Fungsional				
NAMA JABATAN	KL	B	K	S
Guru Kelas Ahli Madya	11	2	7	-1
Guru Kelas Ahli Muda	9	1		
Guru Kelas Ahli Pertama	8	3		
Guru Agama Islam Ahli Madya	11	0	1	-1
Guru Agama Islam Ahli Muda	9	0		
Guru Agama Islam Ahli Pertama	8	0		
Guru Pendidikan Jasmani, Olahraga dan Kesehatan Ahli Madya	11	0	1	0
Guru Pendidikan Jasmani, Olahraga dan Kesehatan Ahli Muda	9	0		
Guru Pendidikan Jasmani, Olahraga dan Kesehatan Ahli Pertama	8	1		
Guru Bahasa Inggris Ahli Madya	11	0	1	-1
Guru Bahasa Inggris Ahli Muda	9	0		
Guru Bahasa Inggris Ahli Pertama	8	0		
Asisten Perpustakaan Penyelia	8	0	1	-1
Asisten Perpustakaan Mahir	7	0	1	-1
Asisten Perpustakaan Terampil	6	0	1	-1

Keterangan :

KL : Kelas Jabatan

B : Jumlah Pegawai yang tersedia

K : Kebutuhan Pegawai berdasarkan Analisis Beban Kerja

S : Selisih

14. Sekolah Dasar Negeri 01 Kebonagung Kajen

Kepala Sekolah SD Negeri 01 Kebonagung Kajen

NAMA JABATAN	KL	B	K	S
Pengolah Data dan Informasi	6	0	1	-1
Pengadministrasi Perkantoran	5	0	1	-1
Operator Layanan Operasional	3	0	1	-1
Operator Layanan Operasional	1	0	1	-1

Kelompok Jabatan Fungsional				
NAMA JABATAN	KL	B	K	S
Guru Kelas Ahli Madya	11	2	7	-2
Guru Kelas Ahli Muda	9	1		
Guru Kelas Ahli Pertama	8	2		
Guru Agama Islam Ahli Madya	11	1	1	0
Guru Agama Islam Ahli Muda	9	0		
Guru Agama Islam Ahli Pertama	8	0		
Guru Pendidikan Jasmani, Olahraga dan Kesehatan Ahli Madya	11	0	1	0
Guru Pendidikan Jasmani, Olahraga dan Kesehatan Ahli Muda	9	1		
Guru Pendidikan Jasmani, Olahraga dan Kesehatan Ahli Pertama	8	0		
Guru Bahasa Inggris Ahli Madya	11	0	1	-1
Guru Bahasa Inggris Ahli Muda	9	0		
Guru Bahasa Inggris Ahli Pertama	8	0		
Asisten Perpustakaan Penyelia	8	0	1	-1
Asisten Perpustakaan Mahir	7	0	1	-1
Asisten Perpustakaan Terampil	6	0	1	-1

Keterangan :

KL : Kelas Jabatan

B : Jumlah Pegawai yang tersedia

K : Kebutuhan Pegawai berdasarkan Analisis Beban Kerja

S : Selisih

15. Sekolah Dasar Negeri 02 Kebonagung Kajen

Kepala Sekolah SD Negeri 02 Kebonagung Kajen

NAMA JABATAN	KL	B	K	S
Pengolah Data dan Informasi	6	0	1	-1
Pengadministrasi Perkantoran	5	0	1	-1
Operator Layanan Operasional	3	0	1	-1
Operator Layanan Operasional	1	0	1	-1

Kelompok Jabatan Fungsional				
NAMA JABATAN	KL	B	K	S
Guru Kelas Ahli Madya	11	1	7	-2
Guru Kelas Ahli Muda	9	1		
Guru Kelas Ahli Pertama	8	3		
Guru Agama Islam Ahli Madya	11	0	1	-1
Guru Agama Islam Ahli Muda	9	0		
Guru Agama Islam Ahli Pertama	8	0		
Guru Pendidikan Jasmani, Olahraga dan Kesehatan Ahli Madya	11	1	1	0
Guru Pendidikan Jasmani, Olahraga dan Kesehatan Ahli Muda	9	0		
Guru Pendidikan Jasmani, Olahraga dan Kesehatan Ahli Pertama	8	0		
Guru Bahasa Inggris Ahli Madya	11	0	1	-1
Guru Bahasa Inggris Ahli Muda	9	0		
Guru Bahasa Inggris Ahli Pertama	8	0		
Asisten Perpustakaan Penyelia	8	0	1	-1
Asisten Perpustakaan Mahir	7	0	1	-1
Asisten Perpustakaan Terampil	6	0	1	-1

Keterangan :

KL : Kelas Jabatan

B : Jumlah Pegawai yang tersedia

K : Kebutuhan Pegawai berdasarkan Analisis Beban Kerja

S : Selisih

16. Sekolah Dasar Negeri 01 Kutorejo Kajen

Kepala Sekolah SD Negeri 01 Kutorejo Kajen

NAMA JABATAN	KL	B	K	S
Pengolah Data dan Informasi	6	0	1	-1
Pengadministrasi Perkantoran	5	1	1	0
Operator Layanan Operasional	3	1	1	0
Operator Layanan Operasional	1	0	1	-1

Kelompok Jabatan Fungsional				
NAMA JABATAN	KL	B	K	S
Guru Kelas Ahli Madya	11	3	10	0
Guru Kelas Ahli Muda	9	0		
Guru Kelas Ahli Pertama	8	7		
Guru Agama Islam Ahli Madya	11	0	2	-2
Guru Agama Islam Ahli Muda	9	0		
Guru Agama Islam Ahli Pertama	8	0		
Guru Pendidikan Jasmani, Olahraga dan Kesehatan Ahli Madya	11	0	2	-2
Guru Pendidikan Jasmani, Olahraga dan Kesehatan Ahli Muda	9	0		
Guru Pendidikan Jasmani, Olahraga dan Kesehatan Ahli Pertama	8	0		
Guru Bahasa Inggris Ahli Madya	11	0	1	-1
Guru Bahasa Inggris Ahli Muda	9	0		
Guru Bahasa Inggris Ahli Pertama	8	0		
Asisten Perpustakaan Penyelia	8	0	1	-1
Asisten Perpustakaan Mahir	7	0	1	-1
Asisten Perpustakaan Terampil	6	0	1	-1

Keterangan :

KL : Kelas Jabatan

B : Jumlah Pegawai yang tersedia

K : Kebutuhan Pegawai berdasarkan Analisis Beban Kerja

S : Selisih

17. Sekolah Dasar Negeri 01 Kutorojo Kajen

Kepala Sekolah SD Negeri 01 Kutorojo Kajen

NAMA JABATAN	KL	B	K	S
Pengolah Data dan Informasi	6	0	1	-1
Pengadministrasi Perkantoran	5	0	1	-1
Operator Layanan Operasional	3	0	1	-1
Operator Layanan Operasional	1	0	1	-1

Kelompok Jabatan Fungsional				
NAMA JABATAN	KL	B	K	S
Guru Kelas Ahli Madya	11	1	7	0
Guru Kelas Ahli Muda	9	1		
Guru Kelas Ahli Pertama	8	5		
Guru Agama Islam Ahli Madya	11	0	1	-1
Guru Agama Islam Ahli Muda	9	0		
Guru Agama Islam Ahli Pertama	8	0		
Guru Pendidikan Jasmani, Olahraga dan Kesehatan Ahli Madya	11	0	1	0
Guru Pendidikan Jasmani, Olahraga dan Kesehatan Ahli Muda	9	0		
Guru Pendidikan Jasmani, Olahraga dan Kesehatan Ahli Pertama	8	1		
Guru Bahasa Inggris Ahli Madya	11	0	1	-1
Guru Bahasa Inggris Ahli Muda	9	0		
Guru Bahasa Inggris Ahli Pertama	8	0		
Asisten Perpustakaan Penyelia	8	0	1	-1
Asisten Perpustakaan Mahir	7	0	1	-1
Asisten Perpustakaan Terampil	6	0	1	-1

Keterangan :

KL : Kelas Jabatan

B : Jumlah Pegawai yang tersedia

K : Kebutuhan Pegawai berdasarkan Analisis Beban Kerja

S : Selisih

18. Sekolah Dasar Negeri 01 Linggo Kajen

Kepala Sekolah SD Negeri 01 Linggo Kajen

NAMA JABATAN	KL	B	K	S
Pengolah Data dan Informasi	6	0	1	-1
Pengadministrasi Perkantoran	5	0	1	-1
Operator Layanan Operasional	3	0	1	-1
Operator Layanan Operasional	1	0	1	-1

Kelompok Jabatan Fungsional				
NAMA JABATAN	KL	B	K	S
Guru Kelas Ahli Madya	11	1	9	-1
Guru Kelas Ahli Muda	9	0		
Guru Kelas Ahli Pertama	8	7		
Guru Agama Islam Ahli Madya	11	0	1	0
Guru Agama Islam Ahli Muda	9	1		
Guru Agama Islam Ahli Pertama	8	0		
Guru Pendidikan Jasmani, Olahraga dan Kesehatan Ahli Madya	11	0	1	-1
Guru Pendidikan Jasmani, Olahraga dan Kesehatan Ahli Muda	9	0		
Guru Pendidikan Jasmani, Olahraga dan Kesehatan Ahli Pertama	8	0		
Guru Bahasa Inggris Ahli Madya	11	0	1	-1
Guru Bahasa Inggris Ahli Muda	9	0		
Guru Bahasa Inggris Ahli Pertama	8	0		
Guru Agama Hindu Ahli Madya	11	0	1	0
Guru Agama Hindu Ahli Muda	9	0		
Guru Agama Hindu Ahli Pertama	8	1		
Asisten Perpustakaan Penyelia	8	0	1	-1
Asisten Perpustakaan Mahir	7	0	1	-1
Asisten Perpustakaan Terampil	6	0	1	-1

Keterangan :
 KL : Kelas Jabatan
 B : Jumlah Pegawai yang tersedia
 K : Kebutuhan Pegawai berdasarkan Analisis Beban Kerja
 S : Selisih

19. Sekolah Dasar Negeri 01 Nyamok Kajen

Kepala Sekolah SD Negeri 01 Nyamok Kajen

NAMA JABATAN	KL	B	K	S
Pengolah Data dan Informasi	6	0	1	-1
Pengadministrasi Perkantoran	5	0	1	-1
Operator Layanan Operasional	3	0	1	-1
Operator Layanan Operasional	1	0	1	-1

Kelompok Jabatan Fungsional				
NAMA JABATAN	KL	B	K	S
Guru Kelas Ahli Madya	11	2	7	-1
Guru Kelas Ahli Muda	9	3		
Guru Kelas Ahli Pertama	8	1		
Guru Agama Islam Ahli Madya	11	0	1	0
Guru Agama Islam Ahli Muda	9	0		
Guru Agama Islam Ahli Pertama	8	1		
Guru Pendidikan Jasmani, Olahraga dan Kesehatan Ahli Madya	11	1	1	0
Guru Pendidikan Jasmani, Olahraga dan Kesehatan Ahli Muda	9	0		
Guru Pendidikan Jasmani, Olahraga dan Kesehatan Ahli Pertama	8	0		
Guru Bahasa Inggris Ahli Madya	11	0	1	-1
Guru Bahasa Inggris Ahli Muda	9	0		
Guru Bahasa Inggris Ahli Pertama	8	0		
Asisten Perpustakaan Penyelia	8	0	1	-1
Asisten Perpustakaan Mahir	7	0	1	-1
Asisten Perpustakaan Terampil	6	0	1	-1

Keterangan :

KL : Kelas Jabatan

B : Jumlah Pegawai yang tersedia

K : Kebutuhan Pegawai berdasarkan Analisis Beban Kerja

S : Selisih

20. Sekolah Dasar Negeri 02 Nyamok Kajen

Kepala Sekolah SD Negeri 02 Nyamok Kajen

NAMA JABATAN	KL	B	K	S
Pengolah Data dan Informasi	6	0	1	-1
Pengadministrasi Perkantoran	5	1	1	0
Operator Layanan Operasional	3	0	1	-1
Operator Layanan Operasional	1	0	1	-1

Kelompok Jabatan Fungsional				
NAMA JABATAN	KL	B	K	S
Guru Kelas Ahli Madya	11	0	7	-1
Guru Kelas Ahli Muda	9	3		
Guru Kelas Ahli Pertama	8	3		
Guru Agama Islam Ahli Madya	11	0	1	0
Guru Agama Islam Ahli Muda	9	0		
Guru Agama Islam Ahli Pertama	8	1		
Guru Pendidikan Jasmani, Olahraga dan Kesehatan Ahli Madya	11	1	1	0
Guru Pendidikan Jasmani, Olahraga dan Kesehatan Ahli Muda	9	0		
Guru Pendidikan Jasmani, Olahraga dan Kesehatan Ahli Pertama	8	0		
Guru Bahasa Inggris Ahli Madya	11	0	1	-1
Guru Bahasa Inggris Ahli Muda	9	0		
Guru Bahasa Inggris Ahli Pertama	8	0		
Asisten Perpustakaan Penyelia	8	0	1	-1
Asisten Perpustakaan Mahir	7	0	1	-1
Asisten Perpustakaan Terampil	6	0	1	-1

Keterangan :

KL : Kelas Jabatan

B : Jumlah Pegawai yang tersedia

K : Kebutuhan Pegawai berdasarkan Analisis Beban Kerja

S : Selisih

21. Sekolah Dasar Negeri 01 Pekiringanageng Kajen

Kepala Sekolah SD Negeri 01 Pekiringanageng Kajen

NAMA JABATAN	KL	B	K	S
Pengolah Data dan Informasi	6	0	1	-1
Pengadministrasi Perkantoran	5	0	1	-1
Operator Layanan Operasional	3	0	1	-1
Operator Layanan Operasional	1	0	1	-1

Kelompok Jabatan Fungsional				
NAMA JABATAN	KL	B	K	S
Guru Kelas Ahli Madya	11	0	7	-1
Guru Kelas Ahli Muda	9	1		
Guru Kelas Ahli Pertama	8	5		
Guru Agama Islam Ahli Madya	11	0	1	0
Guru Agama Islam Ahli Muda	9	0		
Guru Agama Islam Ahli Pertama	8	1		
Guru Pendidikan Jasmani, Olahraga dan Kesehatan Ahli Madya	11	0	1	-1
Guru Pendidikan Jasmani, Olahraga dan Kesehatan Ahli Muda	9	0		
Guru Pendidikan Jasmani, Olahraga dan Kesehatan Ahli Pertama	8	0		
Guru Bahasa Inggris Ahli Madya	11	0	1	-1
Guru Bahasa Inggris Ahli Muda	9	0		
Guru Bahasa Inggris Ahli Pertama	8	0		
Asisten Perpustakaan Penyelia	8	0	1	-1
Asisten Perpustakaan Mahir	7	0	1	-1
Asisten Perpustakaan Terampil	6	0	1	-1

Keterangan :

KL : Kelas Jabatan

B : Jumlah Pegawai yang tersedia

K : Kebutuhan Pegawai berdasarkan Analisis Beban Kerja

S : Selisih

22. Sekolah Dasar Negeri 02 Pekiringanageng Kajen

Kepala Sekolah SD Negeri 02 Pekiringanageng Kajen

NAMA JABATAN	KL	B	K	S
Pengolah Data dan Informasi	6	0	1	-1
Pengadministrasi Perkantoran	5	0	1	-1
Operator Layanan Operasional	3	0	1	-1
Operator Layanan Operasional	1	0	1	-1

Kelompok Jabatan Fungsional				
NAMA JABATAN	KL	B	K	S
Guru Kelas Ahli Madya	11	0	7	-2
Guru Kelas Ahli Muda	9	1		
Guru Kelas Ahli Pertama	8	4		
Guru Agama Islam Ahli Madya	11	0	1	-1
Guru Agama Islam Ahli Muda	9	0		
Guru Agama Islam Ahli Pertama	8	0		
Guru Pendidikan Jasmani, Olahraga dan Kesehatan Ahli Madya	11	0	1	-1
Guru Pendidikan Jasmani, Olahraga dan Kesehatan Ahli Muda	9	0		
Guru Pendidikan Jasmani, Olahraga dan Kesehatan Ahli Pertama	8	0		
Guru Bahasa Inggris Ahli Madya	11	0	1	-1
Guru Bahasa Inggris Ahli Muda	9	0		
Guru Bahasa Inggris Ahli Pertama	8	0		
Asisten Perpustakaan Penyelia	8	0	1	-1
Asisten Perpustakaan Mahir	7	0	1	-1
Asisten Perpustakaan Terampil	6	0	1	-1

Keterangan :

KL : Kelas Jabatan

B : Jumlah Pegawai yang tersedia

K : Kebutuhan Pegawai berdasarkan Analisis Beban Kerja

S : Selisih

23. Sekolah Dasar Negeri 01 Pekiringanalit Kajen

Kepala Sekolah SD Negeri 01 Pekiringanalit Kajen

NAMA JABATAN	KL	B	K	S
Pengolah Data dan Informasi	6	0	1	-1
Pengadministrasi Perkantoran	5	0	1	-1
Operator Layanan Operasional	3	0	1	-1
Operator Layanan Operasional	1	0	1	-1

Kelompok Jabatan Fungsional				
NAMA JABATAN	KL	B	K	S
Guru Kelas Ahli Madya	11	1	7	-2
Guru Kelas Ahli Muda	9	0		
Guru Kelas Ahli Pertama	8	4		
Guru Agama Islam Ahli Madya	11	0	1	0
Guru Agama Islam Ahli Muda	9	0		
Guru Agama Islam Ahli Pertama	8	1		
Guru Pendidikan Jasmani, Olahraga dan Kesehatan Ahli Madya	11	0	1	-1
Guru Pendidikan Jasmani, Olahraga dan Kesehatan Ahli Muda	9	0		
Guru Pendidikan Jasmani, Olahraga dan Kesehatan Ahli Pertama	8	0		
Guru Bahasa Inggris Ahli Madya	11	0	1	-1
Guru Bahasa Inggris Ahli Muda	9	0		
Guru Bahasa Inggris Ahli Pertama	8	0		
Asisten Perpustakaan Penyelia	8	0	1	-1
Asisten Perpustakaan Mahir	7	0	1	-1
Asisten Perpustakaan Terampil	6	0	1	-1

Keterangan :

KL : Kelas Jabatan

B : Jumlah Pegawai yang tersedia

K : Kebutuhan Pegawai berdasarkan Analisis Beban Kerja

S : Selisih

24. Sekolah Dasar Negeri 02 Pekiringanalit Kajen

Kepala Sekolah SD Negeri 02 Pekiringanalit Kajen

NAMA JABATAN	KL	B	K	S
Pengolah Data dan Informasi	6	0	1	-1
Pengadministrasi Perkantoran	5	0	1	-1
Operator Layanan Operasional	3	0	1	-1
Operator Layanan Operasional	1	0	1	-1

Kelompok Jabatan Fungsional				
NAMA JABATAN	KL	B	K	S
Guru Kelas Ahli Madya	11	0	13	-3
Guru Kelas Ahli Muda	9	5		
Guru Kelas Ahli Pertama	8	5		
Guru Agama Islam Ahli Madya	11	0	2	0
Guru Agama Islam Ahli Muda	9	2		
Guru Agama Islam Ahli Pertama	8	0		
Guru Pendidikan Jasmani, Olahraga dan Kesehatan Ahli Madya	11	0	2	-1
Guru Pendidikan Jasmani, Olahraga dan Kesehatan Ahli Muda	9	0		
Guru Pendidikan Jasmani, Olahraga dan Kesehatan Ahli Pertama	8	1		
Guru Bahasa Inggris Ahli Madya	11	0	1	-1
Guru Bahasa Inggris Ahli Muda	9	0		
Guru Bahasa Inggris Ahli Pertama	8	0		
Asisten Perpustakaan Penyelia	8	0	1	-1
Asisten Perpustakaan Mahir	7	0	1	-1
Asisten Perpustakaan Terampil	6	0	1	-1

Keterangan :

KL : Kelas Jabatan

B : Jumlah Pegawai yang tersedia

K : Kebutuhan Pegawai berdasarkan Analisis Beban Kerja

S : Selisih

25. Sekolah Dasar Negeri 03 Pekiringanalit Kajen

Kepala Sekolah SD Negeri 03 Pekiringanalit Kajen

NAMA JABATAN	KL	B	K	S
Pengolah Data dan Informasi	6	0	1	-1
Pengadministrasi Perkantoran	5	0	1	-1
Operator Layanan Operasional	3	0	1	-1
Operator Layanan Operasional	1	0	1	-1

Kelompok Jabatan Fungsional				
NAMA JABATAN	KL	B	K	S
Guru Kelas Ahli Madya	11	2	7	0
Guru Kelas Ahli Muda	9	3		
Guru Kelas Ahli Pertama	8	2		
Guru Agama Islam Ahli Madya	11	0	1	0
Guru Agama Islam Ahli Muda	9	0		
Guru Agama Islam Ahli Pertama	8	1		
Guru Pendidikan Jasmani, Olahraga dan Kesehatan Ahli Madya	11	0	1	0
Guru Pendidikan Jasmani, Olahraga dan Kesehatan Ahli Muda	9	0		
Guru Pendidikan Jasmani, Olahraga dan Kesehatan Ahli Pertama	8	1		
Guru Bahasa Inggris Ahli Madya	11	0	1	-1
Guru Bahasa Inggris Ahli Muda	9	0		
Guru Bahasa Inggris Ahli Pertama	8	0		
Asisten Perpustakaan Penyelia	8	0	1	-1
Asisten Perpustakaan Mahir	7	0	1	-1
Asisten Perpustakaan Terampil	6	0	1	-1

Keterangan :

KL : Kelas Jabatan

B : Jumlah Pegawai yang tersedia

K : Kebutuhan Pegawai berdasarkan Analisis Beban Kerja

S : Selisih

26. Sekolah Dasar Negeri 01 Pringsurat Kajen

Kepala Sekolah SD Negeri 01 Pringsurat Kajen

NAMA JABATAN	KL	B	K	S
Pengolah Data dan Informasi	6	0	1	-1
Pengadministrasi Perkantoran	5	0	1	-1
Operator Layanan Operasional	3	0	1	-1
Operator Layanan Operasional	1	0	1	-1

Kelompok Jabatan Fungsional				
NAMA JABATAN	KL	B	K	S
Guru Kelas Ahli Madya	11	2	7	-1
Guru Kelas Ahli Muda	9	0		
Guru Kelas Ahli Pertama	8	4		
Guru Agama Islam Ahli Madya	11	0	1	0
Guru Agama Islam Ahli Muda	9	0		
Guru Agama Islam Ahli Pertama	8	1		
Guru Pendidikan Jasmani, Olahraga dan Kesehatan Ahli Madya	11	0	1	0
Guru Pendidikan Jasmani, Olahraga dan Kesehatan Ahli Muda	9	0		
Guru Pendidikan Jasmani, Olahraga dan Kesehatan Ahli Pertama	8	1		
Guru Bahasa Inggris Ahli Madya	11	0	1	-1
Guru Bahasa Inggris Ahli Muda	9	0		
Guru Bahasa Inggris Ahli Pertama	8	0		
Asisten Perpustakaan Penyelia	8	0	1	-1
Asisten Perpustakaan Mahir	7	0	1	-1
Asisten Perpustakaan Terampil	6	0	1	-1

Keterangan :

KL : Kelas Jabatan

B : Jumlah Pegawai yang tersedia

K : Kebutuhan Pegawai berdasarkan Analisis Beban Kerja

S : Selisih

27. Sekolah Dasar Negeri 02 Pringsurat Kaje

Kepala Sekolah SD Negeri 02 Pringsurat Kaje

NAMA JABATAN	KL	B	K	S
Pengolah Data dan Informasi	6	0	1	-1
Pengadministrasi Perkantoran	5	0	1	-1
Operator Layanan Operasional	3	0	1	-1
Operator Layanan Operasional	1	0	1	-1

Kelompok Jabatan Fungsional				
NAMA JABATAN	KL	B	K	S
Guru Kelas Ahli Madya	11	3	7	-1
Guru Kelas Ahli Muda	9	0		
Guru Kelas Ahli Pertama	8	3		
Guru Agama Islam Ahli Madya	11	0	1	-1
Guru Agama Islam Ahli Muda	9	0		
Guru Agama Islam Ahli Pertama	8	0		
Guru Pendidikan Jasmani, Olahraga dan Kesehatan Ahli Madya	11	0	1	0
Guru Pendidikan Jasmani, Olahraga dan Kesehatan Ahli Muda	9	0		
Guru Pendidikan Jasmani, Olahraga dan Kesehatan Ahli Pertama	8	1		
Guru Bahasa Inggris Ahli Madya	11	0	1	-1
Guru Bahasa Inggris Ahli Muda	9	0		
Guru Bahasa Inggris Ahli Pertama	8	0		
Asisten Perpustakaan Penyelia	8	0	1	-1
Asisten Perpustakaan Mahir	7	0	1	-1
Asisten Perpustakaan Terampil	6	0	1	-1

Keterangan :

KL : Kelas Jabatan

B : Jumlah Pegawai yang tersedia

K : Kebutuhan Pegawai berdasarkan Analisis Beban Kerja

S : Selisih

28. Sekolah Dasar Negeri Rowolaku Kajen

Kepala Sekolah SD Negeri Rowolaku Kajen

NAMA JABATAN	KL	B	K	S
Pengolah Data dan Informasi	6	0	1	-1
Pengadministrasi Perkantoran	5	0	1	-1
Operator Layanan Operasional	3	0	1	-1
Operator Layanan Operasional	1	0	1	-1

Kelompok Jabatan Fungsional				
NAMA JABATAN	KL	B	K	S
Guru Kelas Ahli Madya	11	1	7	-2
Guru Kelas Ahli Muda	9	1		
Guru Kelas Ahli Pertama	8	3		
Guru Agama Islam Ahli Madya	11	0	1	0
Guru Agama Islam Ahli Muda	9	1		
Guru Agama Islam Ahli Pertama	8	0		
Guru Pendidikan Jasmani, Olahraga dan Kesehatan Ahli Madya	11	0	1	-1
Guru Pendidikan Jasmani, Olahraga dan Kesehatan Ahli Muda	9	0		
Guru Pendidikan Jasmani, Olahraga dan Kesehatan Ahli Pertama	8	0		
Guru Bahasa Inggris Ahli Madya	11	0	1	-1
Guru Bahasa Inggris Ahli Muda	9	0		
Guru Bahasa Inggris Ahli Pertama	8	0		
Asisten Perpustakaan Penyelia	8	0	1	-1
Asisten Perpustakaan Mahir	7	0	1	-1
Asisten Perpustakaan Terampil	6	0	1	-1

Keterangan :

KL : Kelas Jabatan

B : Jumlah Pegawai yang tersedia

K : Kebutuhan Pegawai berdasarkan Analisis Beban Kerja

S : Selisih

29. Sekolah Dasar Negeri Sabarwangi Kajen

Kepala Sekolah SD Negeri Sabarwangi Kajen

NAMA JABATAN	KL	B	K	S
Pengolah Data dan Informasi	6	0	1	-1
Pengadministrasi Perkantoran	5	1	1	0
Operator Layanan Operasional	3	0	1	-1
Operator Layanan Operasional	1	0	1	-1

Kelompok Jabatan Fungsional				
NAMA JABATAN	KL	B	K	S
Guru Kelas Ahli Madya	11	2	7	-4
Guru Kelas Ahli Muda	9	0		
Guru Kelas Ahli Pertama	8	1		
Guru Agama Islam Ahli Madya	11	0	1	0
Guru Agama Islam Ahli Muda	9	1		
Guru Agama Islam Ahli Pertama	8	0		
Guru Pendidikan Jasmani, Olahraga dan Kesehatan Ahli Madya	11	0	1	0
Guru Pendidikan Jasmani, Olahraga dan Kesehatan Ahli Muda	9	0		
Guru Pendidikan Jasmani, Olahraga dan Kesehatan Ahli Pertama	8	1		
Guru Bahasa Inggris Ahli Madya	11	0	1	-1
Guru Bahasa Inggris Ahli Muda	9	0		
Guru Bahasa Inggris Ahli Pertama	8	0		
Asisten Perpustakaan Penyelia	8	0	1	-1
Asisten Perpustakaan Mahir	7	0	1	-1
Asisten Perpustakaan Terampil	6	0	1	-1

Keterangan :

KL : Kelas Jabatan

B : Jumlah Pegawai yang tersedia

K : Kebutuhan Pegawai berdasarkan Analisis Beban Kerja

S : Selisih

30. Sekolah Dasar Negeri Salit Kajen

Kepala Sekolah SD Negeri Salit Kajen

NAMA JABATAN	KL	B	K	S
Pengolah Data dan Informasi	6	0	1	-1
Pengadministrasi Perkantoran	5	0	1	-1
Operator Layanan Operasional	3	0	1	-1
Operator Layanan Operasional	1	0	1	-1

Kelompok Jabatan Fungsional				
NAMA JABATAN	KL	B	K	S
Guru Kelas Ahli Madya	11	1	7	-1
Guru Kelas Ahli Muda	9	2		
Guru Kelas Ahli Pertama	8	3		
Guru Agama Islam Ahli Madya	11	0	1	0
Guru Agama Islam Ahli Muda	9	1		
Guru Agama Islam Ahli Pertama	8	0		
Guru Pendidikan Jasmani, Olahraga dan Kesehatan Ahli Madya	11	0	1	-1
Guru Pendidikan Jasmani, Olahraga dan Kesehatan Ahli Muda	9	0		
Guru Pendidikan Jasmani, Olahraga dan Kesehatan Ahli Pertama	8	0		
Guru Bahasa Inggris Ahli Madya	11	0	1	-1
Guru Bahasa Inggris Ahli Muda	9	0		
Guru Bahasa Inggris Ahli Pertama	8	0		
Asisten Perpustakaan Penyelia	8	0	1	-1
Asisten Perpustakaan Mahir	7	0	1	-1
Asisten Perpustakaan Terampil	6	0	1	-1

Keterangan :

KL : Kelas Jabatan

B : Jumlah Pegawai yang tersedia

K : Kebutuhan Pegawai berdasarkan Analisis Beban Kerja

S : Selisih

31. Sekolah Dasar Negeri 01 Sambiroto Kajen

Kepala Sekolah SD Negeri 01 Sambiroto Kajen

NAMA JABATAN	KL	B	K	S
Pengolah Data dan Informasi	6	0	1	-1
Pengadministrasi Perkantoran	5	0	1	-1
Operator Layanan Operasional	3	0	1	-1
Operator Layanan Operasional	1	0	1	-1

Kelompok Jabatan Fungsional				
NAMA JABATAN	KL	B	K	S
Guru Kelas Ahli Madya	11	0	7	-1
Guru Kelas Ahli Muda	9	3		
Guru Kelas Ahli Pertama	8	3		
Guru Agama Islam Ahli Madya	11	0	1	0
Guru Agama Islam Ahli Muda	9	0		
Guru Agama Islam Ahli Pertama	8	1		
Guru Pendidikan Jasmani, Olahraga dan Kesehatan Ahli Madya	11	0	1	-1
Guru Pendidikan Jasmani, Olahraga dan Kesehatan Ahli Muda	9	0		
Guru Pendidikan Jasmani, Olahraga dan Kesehatan Ahli Pertama	8	0		
Guru Bahasa Inggris Ahli Madya	11	0	1	-1
Guru Bahasa Inggris Ahli Muda	9	0		
Guru Bahasa Inggris Ahli Pertama	8	0		
Asisten Perpustakaan Penyelia	8	0	1	-1
Asisten Perpustakaan Mahir	7	0	1	-1
Asisten Perpustakaan Terampil	6	0	1	-1

Keterangan :

KL : Kelas Jabatan

B : Jumlah Pegawai yang tersedia

K : Kebutuhan Pegawai berdasarkan Analisis Beban Kerja

S : Selisih

32. Sekolah Dasar Negeri 02 Sambiroto Kajan

Kepala Sekolah SD Negeri 02 Sambiroto Kajan

NAMA JABATAN	KL	B	K	S
Pengolah Data dan Informasi	6	0	1	-1
Pengadministrasi Perkantoran	5	0	1	-1
Operator Layanan Operasional	3	0	1	-1
Operator Layanan Operasional	1	0	1	-1

Kelompok Jabatan Fungsional				
NAMA JABATAN	KL	B	K	S
Guru Kelas Ahli Madya	11	2	7	-1
Guru Kelas Ahli Muda	9	0		
Guru Kelas Ahli Pertama	8	4		
Guru Agama Islam Ahli Madya	11	0	1	-1
Guru Agama Islam Ahli Muda	9	0		
Guru Agama Islam Ahli Pertama	8	0		
Guru Pendidikan Jasmani, Olahraga dan Kesehatan Ahli Madya	11	0	1	0
Guru Pendidikan Jasmani, Olahraga dan Kesehatan Ahli Muda	9	0		
Guru Pendidikan Jasmani, Olahraga dan Kesehatan Ahli Pertama	8	1		
Guru Bahasa Inggris Ahli Madya	11	0	1	-1
Guru Bahasa Inggris Ahli Muda	9	0		
Guru Bahasa Inggris Ahli Pertama	8	0		
Asisten Perpustakaan Penyelia	8	0	1	-1
Asisten Perpustakaan Mahir	7	0	1	-1
Asisten Perpustakaan Terampil	6	0	1	-1

Keterangan :

KL : Kelas Jabatan

B : Jumlah Pegawai yang tersedia

K : Kebutuhan Pegawai berdasarkan Analisis Beban Kerja

S : Selisih

33. Sekolah Dasar Negeri 01 Sangkanjoyo Kajen

Kepala Sekolah SD Negeri 01 Sangkanjoyo Kajen

NAMA JABATAN	KL	B	K	S
Pengolah Data dan Informasi	6	0	1	-1
Pengadministrasi Perkantoran	5	0	1	-1
Operator Layanan Operasional	3	1	1	0
Operator Layanan Operasional	1	0	1	-1

Kelompok Jabatan Fungsional				
NAMA JABATAN	KL	B	K	S
Guru Kelas Ahli Madya	11	1	7	-1
Guru Kelas Ahli Muda	9	1		
Guru Kelas Ahli Pertama	8	4		
Guru Agama Islam Ahli Madya	11	0	1	0
Guru Agama Islam Ahli Muda	9	0		
Guru Agama Islam Ahli Pertama	8	1		
Guru Pendidikan Jasmani, Olahraga dan Kesehatan Ahli Madya	11	0	1	-1
Guru Pendidikan Jasmani, Olahraga dan Kesehatan Ahli Muda	9	0		
Guru Pendidikan Jasmani, Olahraga dan Kesehatan Ahli Pertama	8	0		
Guru Bahasa Inggris Ahli Madya	11	0	1	-1
Guru Bahasa Inggris Ahli Muda	9	0		
Guru Bahasa Inggris Ahli Pertama	8	0		
Asisten Perpustakaan Penyelia	8	0	1	-1
Asisten Perpustakaan Mahir	7	0	1	-1
Asisten Perpustakaan Terampil	6	0	1	-1

Keterangan :

KL : Kelas Jabatan

B : Jumlah Pegawai yang tersedia

K : Kebutuhan Pegawai berdasarkan Analisis Beban Kerja

S : Selisih

34. Sekolah Dasar Negeri 01 Sinangohprendeng Kajen

Kepala Sekolah SD Negeri 01 Sinangohprendeng Kajen

NAMA JABATAN	KL	B	K	S
Pengolah Data dan Informasi	6	0	1	-1
Pengadministrasi Perkantoran	5	0	1	-1
Operator Layanan Operasional	3	0	1	-1
Operator Layanan Operasional	1	0	1	-1

Kelompok Jabatan Fungsional				
NAMA JABATAN	KL	B	K	S
Guru Kelas Ahli Madya	11	1	7	-2
Guru Kelas Ahli Muda	9	1		
Guru Kelas Ahli Pertama	8	3		
Guru Agama Islam Ahli Madya	11	0	1	-1
Guru Agama Islam Ahli Muda	9	0		
Guru Agama Islam Ahli Pertama	8	0		
Guru Pendidikan Jasmani, Olahraga dan Kesehatan Ahli Madya	11	0	1	0
Guru Pendidikan Jasmani, Olahraga dan Kesehatan Ahli Muda	9	0		
Guru Pendidikan Jasmani, Olahraga dan Kesehatan Ahli Pertama	8	1		
Guru Bahasa Inggris Ahli Madya	11	0	1	-1
Guru Bahasa Inggris Ahli Muda	9	0		
Guru Bahasa Inggris Ahli Pertama	8	0		
Asisten Perpustakaan Penyelia	8	0	1	-1
Asisten Perpustakaan Mahir	7	0	1	-1
Asisten Perpustakaan Terampil	6	0	1	-1

Keterangan :

KL : Kelas Jabatan

B : Jumlah Pegawai yang tersedia

K : Kebutuhan Pegawai berdasarkan Analisis Beban Kerja

S : Selisih

35. Sekolah Dasar Negeri 02 Sinangohprendeng Kajen

Kepala Sekolah SD Negeri 02 Sinangohprendeng Kajen

NAMA JABATAN	KL	B	K	S
Pengolah Data dan Informasi	6	0	1	-1
Pengadministrasi Perkantoran	5	0	1	-1
Operator Layanan Operasional	3	0	1	-1
Operator Layanan Operasional	1	0	1	-1

Kelompok Jabatan Fungsional				
NAMA JABATAN	KL	B	K	S
Guru Kelas Ahli Madya	11	3	7	-2
Guru Kelas Ahli Muda	9	0		
Guru Kelas Ahli Pertama	8	2		
Guru Agama Islam Ahli Madya	11	0	1	0
Guru Agama Islam Ahli Muda	9	0		
Guru Agama Islam Ahli Pertama	8	1		
Guru Pendidikan Jasmani, Olahraga dan Kesehatan Ahli Madya	11	0	1	0
Guru Pendidikan Jasmani, Olahraga dan Kesehatan Ahli Muda	9	0		
Guru Pendidikan Jasmani, Olahraga dan Kesehatan Ahli Pertama	8	1		
Guru Bahasa Inggris Ahli Madya	11	0	1	-1
Guru Bahasa Inggris Ahli Muda	9	0		
Guru Bahasa Inggris Ahli Pertama	8	0		
Asisten Perpustakaan Penyelia	8	0	1	-1
Asisten Perpustakaan Mahir	7	0	1	-1
Asisten Perpustakaan Terampil	6	0	1	-1

Keterangan :

KL : Kelas Jabatan

B : Jumlah Pegawai yang tersedia

K : Kebutuhan Pegawai berdasarkan Analisis Beban Kerja

S : Selisih

36. Sekolah Dasar Negeri 01 Sokoyoso Kajen

Kepala Sekolah SD Negeri 01 Sokoyoso Kajen

NAMA JABATAN	KL	B	K	S
Pengolah Data dan Informasi	6	0	1	-1
Pengadministrasi Perkantoran	5	0	1	-1
Operator Layanan Operasional	3	0	1	-1
Operator Layanan Operasional	1	0	1	-1

Kelompok Jabatan Fungsional				
NAMA JABATAN	KL	B	K	S
Guru Kelas Ahli Madya	11	0	7	0
Guru Kelas Ahli Muda	9	1		
Guru Kelas Ahli Pertama	8	6		
Guru Agama Islam Ahli Madya	11	0	1	0
Guru Agama Islam Ahli Muda	9	0		
Guru Agama Islam Ahli Pertama	8	1		
Guru Pendidikan Jasmani, Olahraga dan Kesehatan Ahli Madya	11	0	1	-1
Guru Pendidikan Jasmani, Olahraga dan Kesehatan Ahli Muda	9	0		
Guru Pendidikan Jasmani, Olahraga dan Kesehatan Ahli Pertama	8	0		
Guru Bahasa Inggris Ahli Madya	11	0	1	-1
Guru Bahasa Inggris Ahli Muda	9	0		
Guru Bahasa Inggris Ahli Pertama	8	0		
Asisten Perpustakaan Penyelia	8	0	1	-1
Asisten Perpustakaan Mahir	7	0	1	-1
Asisten Perpustakaan Terampil	6	0	1	-1

Keterangan :

KL : Kelas Jabatan

B : Jumlah Pegawai yang tersedia

K : Kebutuhan Pegawai berdasarkan Analisis Beban Kerja

S : Selisih

37. Sekolah Dasar Negeri Tambakroto Kajen

Kepala Sekolah SD Negeri Tambakroto Kajen

NAMA JABATAN	KL	B	K	S
Pengolah Data dan Informasi	6	0	1	-1
Pengadministrasi Perkantoran	5	0	1	-1
Operator Layanan Operasional	3	1	1	0
Operator Layanan Operasional	1	0	1	-1

Kelompok Jabatan Fungsional				
NAMA JABATAN	KL	B	K	S
Guru Kelas Ahli Madya	11	1	9	-1
Guru Kelas Ahli Muda	9	1		
Guru Kelas Ahli Pertama	8	6		
Guru Agama Islam Ahli Madya	11	0	1	-1
Guru Agama Islam Ahli Muda	9	0		
Guru Agama Islam Ahli Pertama	8	0		
Guru Pendidikan Jasmani, Olahraga dan Kesehatan Ahli Madya	11	0	1	0
Guru Pendidikan Jasmani, Olahraga dan Kesehatan Ahli Muda	9	0		
Guru Pendidikan Jasmani, Olahraga dan Kesehatan Ahli Pertama	8	1		
Guru Bahasa Inggris Ahli Madya	11	0	1	-1
Guru Bahasa Inggris Ahli Muda	9	0		
Guru Bahasa Inggris Ahli Pertama	8	0		
Asisten Perpustakaan Penyelia	8	0	1	-1
Asisten Perpustakaan Mahir	7	0	1	-1
Asisten Perpustakaan Terampil	6	0	1	-1

Keterangan :

KL : Kelas Jabatan

B : Jumlah Pegawai yang tersedia

K : Kebutuhan Pegawai berdasarkan Analisis Beban Kerja

S : Selisih

38. Sekolah Dasar Negeri Tanjungkulon Kaje

Kepala Sekolah SD Negeri Tanjungkulon Kaje

NAMA JABATAN	KL	B	K	S
Pengolah Data dan Informasi	6	0	1	-1
Pengadministrasi Perkantoran	5	0	1	-1
Operator Layanan Operasional	3	0	1	-1
Operator Layanan Operasional	1	0	1	-1

Kelompok Jabatan Fungsional				
NAMA JABATAN	KL	B	K	S
Guru Kelas Ahli Madya	11	1	7	0
Guru Kelas Ahli Muda	9	0		
Guru Kelas Ahli Pertama	8	6		
Guru Agama Islam Ahli Madya	11	0	1	0
Guru Agama Islam Ahli Muda	9	0		
Guru Agama Islam Ahli Pertama	8	1		
Guru Pendidikan Jasmani, Olahraga dan Kesehatan Ahli Madya	11	0	1	-1
Guru Pendidikan Jasmani, Olahraga dan Kesehatan Ahli Muda	9	0		
Guru Pendidikan Jasmani, Olahraga dan Kesehatan Ahli Pertama	8	0		
Guru Bahasa Inggris Ahli Madya	11	0	1	-1
Guru Bahasa Inggris Ahli Muda	9	0		
Guru Bahasa Inggris Ahli Pertama	8	0		
Asisten Perpustakaan Penyelia	8	0	1	-1
Asisten Perpustakaan Mahir	7	0	1	-1
Asisten Perpustakaan Terampil	6	0	1	-1

Keterangan :

KL : Kelas Jabatan

B : Jumlah Pegawai yang tersedia

K : Kebutuhan Pegawai berdasarkan Analisis Beban Kerja

S : Selisih

39. Sekolah Dasar Negeri Tanjungsari Kajen

Kepala Sekolah SD Negeri Tanjungsari Kajen

NAMA JABATAN	KL	B	K	S
Pengolah Data dan Informasi	6	0	1	-1
Pengadministrasi Perkantoran	5	0	1	-1
Operator Layanan Operasional	3	0	1	-1
Operator Layanan Operasional	1	0	1	-1

Kelompok Jabatan Fungsional				
NAMA JABATAN	KL	B	K	S
Guru Kelas Ahli Madya	11	2	8	-2
Guru Kelas Ahli Muda	9	0		
Guru Kelas Ahli Pertama	8	4		
Guru Agama Islam Ahli Madya	11	0	1	0
Guru Agama Islam Ahli Muda	9	1		
Guru Agama Islam Ahli Pertama	8	0		
Guru Pendidikan Jasmani, Olahraga dan Kesehatan Ahli Madya	11	0	1	0
Guru Pendidikan Jasmani, Olahraga dan Kesehatan Ahli Muda	9	0		
Guru Pendidikan Jasmani, Olahraga dan Kesehatan Ahli Pertama	8	1		
Guru Bahasa Inggris Ahli Madya	11	0	1	-1
Guru Bahasa Inggris Ahli Muda	9	0		
Guru Bahasa Inggris Ahli Pertama	8	0		
Guru Agama Kristen Ahli Madya	11	0	1	0
Guru Agama Kristen Ahli Muda	9	0		
Guru Agama Kristen Ahli Pertama	8	1		
Asisten Perpustakaan Penyelia	8	0	1	-1
Asisten Perpustakaan Mahir	7	0	1	-1
Asisten Perpustakaan Terampil	6	0	1	-1

Keterangan :

KL : Kelas Jabatan

B : Jumlah Pegawai yang tersedia

K : Kebutuhan Pegawai berdasarkan Analisis Beban Kerja

S : Selisih

40. Sekolah Dasar Negeri 01 Wonorejo Kajen

Kepala Sekolah SD Negeri 01 Wonorejo Kajen

NAMA JABATAN	KL	B	K	S
Pengolah Data dan Informasi	6	0	1	-1
Pengadministrasi Perkantoran	5	0	1	-1
Operator Layanan Operasional	3	0	1	-1
Operator Layanan Operasional	1	0	1	-1

Kelompok Jabatan Fungsional				
NAMA JABATAN	KL	B	K	S
Guru Kelas Ahli Madya	11	2	7	-1
Guru Kelas Ahli Muda	9	0		
Guru Kelas Ahli Pertama	8	4		
Guru Agama Islam Ahli Madya	11	0	1	0
Guru Agama Islam Ahli Muda	9	1		
Guru Agama Islam Ahli Pertama	8	0		
Guru Pendidikan Jasmani, Olahraga dan Kesehatan Ahli Madya	11	0	1	0
Guru Pendidikan Jasmani, Olahraga dan Kesehatan Ahli Muda	9	0		
Guru Pendidikan Jasmani, Olahraga dan Kesehatan Ahli Pertama	8	1		
Guru Bahasa Inggris Ahli Madya	11	0	1	-1
Guru Bahasa Inggris Ahli Muda	9	0		
Guru Bahasa Inggris Ahli Pertama	8	0		
Asisten Perpustakaan Penyelia	8	0	1	-1
Asisten Perpustakaan Mahir	7	0	1	-1
Asisten Perpustakaan Terampil	6	0	1	-1

Keterangan :

KL : Kelas Jabatan

B : Jumlah Pegawai yang tersedia

K : Kebutuhan Pegawai berdasarkan Analisis Beban Kerja

S : Selisih

41. Sekolah Dasar Negeri 02 Wonorejo Kajen

Kepala Sekolah SD Negeri 02 Wonorejo Kajen

NAMA JABATAN	KL	B	K	S
Pengolah Data dan Informasi	6	0	1	-1
Pengadministrasi Perkantoran	5	0	1	-1
Operator Layanan Operasional	3	0	1	-1
Operator Layanan Operasional	1	0	1	-1

Kelompok Jabatan Fungsional				
NAMA JABATAN	KL	B	K	S
Guru Kelas Ahli Madya	11	1	7	-1
Guru Kelas Ahli Muda	9	2		
Guru Kelas Ahli Pertama	8	3		
Guru Agama Islam Ahli Madya	11	1	1	0
Guru Agama Islam Ahli Muda	9	0		
Guru Agama Islam Ahli Pertama	8	0		
Guru Pendidikan Jasmani, Olahraga dan Kesehatan Ahli Madya	11	0	1	0
Guru Pendidikan Jasmani, Olahraga dan Kesehatan Ahli Muda	9	0		
Guru Pendidikan Jasmani, Olahraga dan Kesehatan Ahli Pertama	8	1		
Guru Bahasa Inggris Ahli Madya	11	0	1	-1
Guru Bahasa Inggris Ahli Muda	9	0		
Guru Bahasa Inggris Ahli Pertama	8	0		
Asisten Perpustakaan Penyelia	8	0	1	-1
Asisten Perpustakaan Mahir	7	0	1	-1
Asisten Perpustakaan Terampil	6	0	1	-1

Keterangan :

KL : Kelas Jabatan

B : Jumlah Pegawai yang tersedia

K : Kebutuhan Pegawai berdasarkan Analisis Beban Kerja

S : Selisih

E. Koordinator Wilayah Kecamatan Kandangserang Bidang Pendidikan

1. Sekolah Dasar Negeri Bodas Kandangserang

Kepala Sekolah SD Negeri Bodas Kandangserang

NAMA JABATAN	KL	B	K	S
Pengolah Data dan Informasi	6	0	1	-1
Pengadministrasi Perkantoran	5	0	1	-1
Operator Layanan Operasional	3	0	1	-1
Operator Layanan Operasional	1	0	1	-1

Kelompok Jabatan Fungsional				
NAMA JABATAN	KL	B	K	S
Guru Kelas Ahli Madya	11	0	10	-1
Guru Kelas Ahli Muda	9	1		
Guru Kelas Ahli Pertama	8	8		
Guru Agama Islam Ahli Madya	11	0	2	-1
Guru Agama Islam Ahli Muda	9	0		
Guru Agama Islam Ahli Pertama	8	1		
Guru Pendidikan Jasmani, Olahraga dan Kesehatan Ahli Madya	11	0	2	-2
Guru Pendidikan Jasmani, Olahraga dan Kesehatan Ahli Muda	9	0		
Guru Pendidikan Jasmani, Olahraga dan Kesehatan Ahli Pertama	8	0		
Guru Bahasa Inggris Ahli Madya	11	0	1	-1
Guru Bahasa Inggris Ahli Muda	9	0		
Guru Bahasa Inggris Ahli Pertama	8	0		
Asisten Perpustakaan Penyelia	8	0	1	-1
Asisten Perpustakaan Mahir	7	0	1	-1
Asisten Perpustakaan Terampil	6	0	1	-1

Keterangan :

KL : Kelas Jabatan

B : Jumlah Pegawai yang tersedia

K : Kebutuhan Pegawai berdasarkan Analisis Beban Kerja

S : Selisih

2. Sekolah Dasar Negeri 01 Bojongkoneng Kandangserang

Kepala Sekolah SD Negeri 01 Bojongkoneng Kandangserang

NAMA JABATAN	KL	B	K	S
Pengolah Data dan Informasi	6	0	1	-1
Pengadministrasi Perkantoran	5	0	1	-1
Operator Layanan Operasional	3	1	1	0
Operator Layanan Operasional	1	0	1	-1

Kelompok Jabatan Fungsional				
NAMA JABATAN	KL	B	K	S
Guru Kelas Ahli Madya	11	1	12	-2
Guru Kelas Ahli Muda	9	3		
Guru Kelas Ahli Pertama	8	6		
Guru Agama Islam Ahli Madya	11	0	2	-1
Guru Agama Islam Ahli Muda	9	0		
Guru Agama Islam Ahli Pertama	8	1		
Guru Pendidikan Jasmani, Olahraga dan Kesehatan Ahli Madya	11	0	2	-1
Guru Pendidikan Jasmani, Olahraga dan Kesehatan Ahli Muda	9	0		
Guru Pendidikan Jasmani, Olahraga dan Kesehatan Ahli Pertama	8	1		
Guru Bahasa Inggris Ahli Madya	11	0	1	-1
Guru Bahasa Inggris Ahli Muda	9	0		
Guru Bahasa Inggris Ahli Pertama	8	0		
Asisten Perpustakaan Penyelia	8	0	1	-1
Asisten Perpustakaan Mahir	7	0	1	-1
Asisten Perpustakaan Terampil	6	0	1	-1

Keterangan :

KL : Kelas Jabatan

B : Jumlah Pegawai yang tersedia

K : Kebutuhan Pegawai berdasarkan Analisis Beban Kerja

S : Selisih

3. Sekolah Dasar Negeri 01 Bubak Kandangserang

Kepala Sekolah SD Negeri 01 Bubak Kandangserang

NAMA JABATAN	KL	B	K	S
Pengolah Data dan Informasi	6	0	1	-1
Pengadministrasi Perkantoran	5	0	1	-1
Operator Layanan Operasional	3	0	1	-1
Operator Layanan Operasional	1	0	1	-1

Kelompok Jabatan Fungsional				
NAMA JABATAN	KL	B	K	S
Guru Kelas Ahli Madya	11	0	8	-1
Guru Kelas Ahli Muda	9	2		
Guru Kelas Ahli Pertama	8	5		
Guru Agama Islam Ahli Madya	11	0	1	-1
Guru Agama Islam Ahli Muda	9	0		
Guru Agama Islam Ahli Pertama	8	0		
Guru Pendidikan Jasmani, Olahraga dan Kesehatan Ahli Madya	11	0	1	-1
Guru Pendidikan Jasmani, Olahraga dan Kesehatan Ahli Muda	9	0		
Guru Pendidikan Jasmani, Olahraga dan Kesehatan Ahli Pertama	8	0		
Guru Bahasa Inggris Ahli Madya	11	0	1	-1
Guru Bahasa Inggris Ahli Muda	9	0		
Guru Bahasa Inggris Ahli Pertama	8	0		
Asisten Perpustakaan Penyelia	8	0	1	-1
Asisten Perpustakaan Mahir	7	0	1	-1
Asisten Perpustakaan Terampil	6	0	1	-1

Keterangan :

KL : Kelas Jabatan

B : Jumlah Pegawai yang tersedia

K : Kebutuhan Pegawai berdasarkan Analisis Beban Kerja

S : Selisih

4. Sekolah Dasar Negeri 01 Garungwiworo Kandangserang

Kepala Sekolah SD Negeri 01 Garungwiworo Kandangserang

NAMA JABATAN	KL	B	K	S
Pengolah Data dan Informasi	6	0	1	-1
Pengadministrasi Perkantoran	5	0	1	-1
Operator Layanan Operasional	3	0	1	-1
Operator Layanan Operasional	1	0	1	-1

Kelompok Jabatan Fungsional				
NAMA JABATAN	KL	B	K	S
Guru Kelas Ahli Madya	11	2	7	0
Guru Kelas Ahli Muda	9	1		
Guru Kelas Ahli Pertama	8	4		
Guru Agama Islam Ahli Madya	11	0	1	0
Guru Agama Islam Ahli Muda	9	0		
Guru Agama Islam Ahli Pertama	8	1		
Guru Pendidikan Jasmani, Olahraga dan Kesehatan Ahli Madya	11	0	1	0
Guru Pendidikan Jasmani, Olahraga dan Kesehatan Ahli Muda	9	0		
Guru Pendidikan Jasmani, Olahraga dan Kesehatan Ahli Pertama	8	1		
Guru Bahasa Inggris Ahli Madya	11	0	1	-1
Guru Bahasa Inggris Ahli Muda	9	0		
Guru Bahasa Inggris Ahli Pertama	8	0		
Asisten Perpustakaan Penyelia	8	0	1	-1
Asisten Perpustakaan Mahir	7	0	1	-1
Asisten Perpustakaan Terampil	6	0	1	-1

Keterangan :

KL : Kelas Jabatan

B : Jumlah Pegawai yang tersedia

K : Kebutuhan Pegawai berdasarkan Analisis Beban Kerja

S : Selisih

5. Sekolah Dasar Negeri 02 Garungwiworo Kandangserang

Kepala Sekolah SD Negeri 02 Garungwiworo Kandangserang

NAMA JABATAN	KL	B	K	S
Pengolah Data dan Informasi	6	0	1	-1
Pengadministrasi Perkantoran	5	0	1	-1
Operator Layanan Operasional	3	0	1	-1
Operator Layanan Operasional	1	0	1	-1

Kelompok Jabatan Fungsional				
NAMA JABATAN	KL	B	K	S
Guru Kelas Ahli Madya	11	0	7	-2
Guru Kelas Ahli Muda	9	0		
Guru Kelas Ahli Pertama	8	5		
Guru Agama Islam Ahli Madya	11	0	1	0
Guru Agama Islam Ahli Muda	9	0		
Guru Agama Islam Ahli Pertama	8	1		
Guru Pendidikan Jasmani, Olahraga dan Kesehatan Ahli Madya	11	1	1	0
Guru Pendidikan Jasmani, Olahraga dan Kesehatan Ahli Muda	9	0		
Guru Pendidikan Jasmani, Olahraga dan Kesehatan Ahli Pertama	8	0		
Guru Bahasa Inggris Ahli Madya	11	0	1	-1
Guru Bahasa Inggris Ahli Muda	9	0		
Guru Bahasa Inggris Ahli Pertama	8	0		
Asisten Perpustakaan Penyelia	8	0	1	-1
Asisten Perpustakaan Mahir	7	0	1	-1
Asisten Perpustakaan Terampil	6	0	1	-1

Keterangan :

KL : Kelas Jabatan

B : Jumlah Pegawai yang tersedia

K : Kebutuhan Pegawai berdasarkan Analisis Beban Kerja

S : Selisih

6. Sekolah Dasar Negeri 03 Garungwiyoro Kandangserang

Kepala Sekolah SD Negeri 03 Garungwiyoro Kandangserang

NAMA JABATAN	KL	B	K	S
Pengolah Data dan Informasi	6	0	1	-1
Pengadministrasi Perkantoran	5	1	1	0
Operator Layanan Operasional	3	0	1	-1
Operator Layanan Operasional	1	0	1	-1

Kelompok Jabatan Fungsional				
NAMA JABATAN	KL	B	K	S
Guru Kelas Ahli Madya	11	0	6	-1
Guru Kelas Ahli Muda	9	0		
Guru Kelas Ahli Pertama	8	5		
Guru Agama Islam Ahli Madya	11	0	2	0
Guru Agama Islam Ahli Muda	9	0		
Guru Agama Islam Ahli Pertama	8	2		
Guru Pendidikan Jasmani, Olahraga dan Kesehatan Ahli Madya	11	0	1	0
Guru Pendidikan Jasmani, Olahraga dan Kesehatan Ahli Muda	9	0		
Guru Pendidikan Jasmani, Olahraga dan Kesehatan Ahli Pertama	8	1		
Guru Bahasa Inggris Ahli Madya	11	0	1	-1
Guru Bahasa Inggris Ahli Muda	9	0		
Guru Bahasa Inggris Ahli Pertama	8	0		
Asisten Perpustakaan Penyelia	8	0	1	-1
Asisten Perpustakaan Mahir	7	0	1	-1
Asisten Perpustakaan Terampil	6	0	1	-1

Keterangan :

KL : Kelas Jabatan

B : Jumlah Pegawai yang tersedia

K : Kebutuhan Pegawai berdasarkan Analisis Beban Kerja

S : Selisih

7. Sekolah Dasar Negeri 01 Gembong Kandangserang

Kepala Sekolah SD Negeri 01 Gembong Kandangserang

NAMA JABATAN	KL	B	K	S
Pengolah Data dan Informasi	6	0	1	-1
Pengadministrasi Perkantoran	5	1	1	0
Operator Layanan Operasional	3	0	1	-1
Operator Layanan Operasional	1	0	1	-1

Kelompok Jabatan Fungsional				
NAMA JABATAN	KL	B	K	S
Guru Kelas Ahli Madya	11	0	7	-1
Guru Kelas Ahli Muda	9	0		
Guru Kelas Ahli Pertama	8	6		
Guru Agama Islam Ahli Madya	11	0	1	0
Guru Agama Islam Ahli Muda	9	0		
Guru Agama Islam Ahli Pertama	8	1		
Guru Pendidikan Jasmani, Olahraga dan Kesehatan Ahli Madya	11	0	1	-1
Guru Pendidikan Jasmani, Olahraga dan Kesehatan Ahli Muda	9	0		
Guru Pendidikan Jasmani, Olahraga dan Kesehatan Ahli Pertama	8	0		
Guru Bahasa Inggris Ahli Madya	11	0	1	-1
Guru Bahasa Inggris Ahli Muda	9	0		
Guru Bahasa Inggris Ahli Pertama	8	0		
Asisten Perpustakaan Penyelia	8	0	1	-1
Asisten Perpustakaan Mahir	7	0	1	-1
Asisten Perpustakaan Terampil	6	0	1	-1

Keterangan :

KL : Kelas Jabatan

B : Jumlah Pegawai yang tersedia

K : Kebutuhan Pegawai berdasarkan Analisis Beban Kerja

S : Selisih

8. Sekolah Dasar Negeri 02 Gembong Kandangserang

Kepala Sekolah SD Negeri 02 Gembong Kandangserang

NAMA JABATAN	KL	B	K	S
Pengolah Data dan Informasi	6	0	1	-1
Pengadministrasi Perkantoran	5	0	1	-1
Operator Layanan Operasional	3	1	1	0
Operator Layanan Operasional	1	0	1	-1

Kelompok Jabatan Fungsional				
NAMA JABATAN	KL	B	K	S
Guru Kelas Ahli Madya	11	0	7	-1
Guru Kelas Ahli Muda	9	1		
Guru Kelas Ahli Pertama	8	5		
Guru Agama Islam Ahli Madya	11	0	1	0
Guru Agama Islam Ahli Muda	9	0		
Guru Agama Islam Ahli Pertama	8	1		
Guru Pendidikan Jasmani, Olahraga dan Kesehatan Ahli Madya	11	0	1	0
Guru Pendidikan Jasmani, Olahraga dan Kesehatan Ahli Muda	9	0		
Guru Pendidikan Jasmani, Olahraga dan Kesehatan Ahli Pertama	8	1		
Guru Bahasa Inggris Ahli Madya	11	0	1	-1
Guru Bahasa Inggris Ahli Muda	9	0		
Guru Bahasa Inggris Ahli Pertama	8	0		
Asisten Perpustakaan Penyelia	8	0	1	-1
Asisten Perpustakaan Mahir	7	0	1	-1
Asisten Perpustakaan Terampil	6	0	1	-1

Keterangan :

KL : Kelas Jabatan

B : Jumlah Pegawai yang tersedia

K : Kebutuhan Pegawai berdasarkan Analisis Beban Kerja

S : Selisih

9. Sekolah Dasar Negeri 03 Gembong Kandangserang

Kepala Sekolah SD Negeri 03 Gembong Kandangserang

NAMA JABATAN	KL	B	K	S
Pengolah Data dan Informasi	6	0	1	-1
Pengadministrasi Perkantoran	5	0	1	-1
Operator Layanan Operasional	3	0	1	-1
Operator Layanan Operasional	1	0	1	-1

Kelompok Jabatan Fungsional				
NAMA JABATAN	KL	B	K	S
Guru Kelas Ahli Madya	11	2	7	1
Guru Kelas Ahli Muda	9	0		
Guru Kelas Ahli Pertama	8	6		
Guru Agama Islam Ahli Madya	11	0	1	0
Guru Agama Islam Ahli Muda	9	0		
Guru Agama Islam Ahli Pertama	8	1		
Guru Pendidikan Jasmani, Olahraga dan Kesehatan Ahli Madya	11	0	1	0
Guru Pendidikan Jasmani, Olahraga dan Kesehatan Ahli Muda	9	0		
Guru Pendidikan Jasmani, Olahraga dan Kesehatan Ahli Pertama	8	1		
Guru Bahasa Inggris Ahli Madya	11	0	1	-1
Guru Bahasa Inggris Ahli Muda	9	0		
Guru Bahasa Inggris Ahli Pertama	8	0		
Asisten Perpustakaan Penyelia	8	0	1	-1
Asisten Perpustakaan Mahir	7	0	1	-1
Asisten Perpustakaan Terampil	6	0	1	-1

Keterangan :

KL : Kelas Jabatan

B : Jumlah Pegawai yang tersedia

K : Kebutuhan Pegawai berdasarkan Analisis Beban Kerja

S : Selisih

10. Sekolah Dasar Negeri 04 Gembong Kandangserang

Kepala Sekolah SD Negeri 04 Gembong Kandangserang

NAMA JABATAN	KL	B	K	S
Pengolah Data dan Informasi	6	0	1	-1
Pengadministrasi Perkantoran	5	0	1	-1
Operator Layanan Operasional	3	0	1	-1
Operator Layanan Operasional	1	0	1	-1

Kelompok Jabatan Fungsional				
NAMA JABATAN	KL	B	K	S
Guru Kelas Ahli Madya	11	0	7	-2
Guru Kelas Ahli Muda	9	1		
Guru Kelas Ahli Pertama	8	4		
Guru Agama Islam Ahli Madya	11	0	1	0
Guru Agama Islam Ahli Muda	9	0		
Guru Agama Islam Ahli Pertama	8	1		
Guru Pendidikan Jasmani, Olahraga dan Kesehatan Ahli Madya	11	0	1	-1
Guru Pendidikan Jasmani, Olahraga dan Kesehatan Ahli Muda	9	0		
Guru Pendidikan Jasmani, Olahraga dan Kesehatan Ahli Pertama	8	0		
Guru Bahasa Inggris Ahli Madya	11	0	1	-1
Guru Bahasa Inggris Ahli Muda	9	0		
Guru Bahasa Inggris Ahli Pertama	8	0		
Asisten Perpustakaan Penyelia	8	0	1	-1
Asisten Perpustakaan Mahir	7	0	1	-1
Asisten Perpustakaan Terampil	6	0	1	-1

Keterangan :

KL : Kelas Jabatan

B : Jumlah Pegawai yang tersedia

K : Kebutuhan Pegawai berdasarkan Analisis Beban Kerja

S : Selisih

11. Sekolah Dasar Negeri 02 Kandangserang

Kepala Sekolah SD Negeri 02 Kandangserang

NAMA JABATAN	KL	B	K	S
Pengolah Data dan Informasi	6	0	1	-1
Pengadministrasi Perkantoran	5	0	1	-1
Operator Layanan Operasional	3	0	1	-1
Operator Layanan Operasional	1	0	1	-1

Kelompok Jabatan Fungsional				
NAMA JABATAN	KL	B	K	S
Guru Kelas Ahli Madya	11	2	8	-2
Guru Kelas Ahli Muda	9	1		
Guru Kelas Ahli Pertama	8	3		
Guru Agama Islam Ahli Madya	11	0	1	-1
Guru Agama Islam Ahli Muda	9	0		
Guru Agama Islam Ahli Pertama	8	0		
Guru Pendidikan Jasmani, Olahraga dan Kesehatan Ahli Madya	11	0	1	0
Guru Pendidikan Jasmani, Olahraga dan Kesehatan Ahli Muda	9	0		
Guru Pendidikan Jasmani, Olahraga dan Kesehatan Ahli Pertama	8	1		
Guru Bahasa Inggris Ahli Madya	11	0	1	-1
Guru Bahasa Inggris Ahli Muda	9	0		
Guru Bahasa Inggris Ahli Pertama	8	0		
Asisten Perpustakaan Penyelia	8	0	1	-1
Asisten Perpustakaan Mahir	7	0	1	-1
Asisten Perpustakaan Terampil	6	0	1	-1

Keterangan :

KL : Kelas Jabatan

B : Jumlah Pegawai yang tersedia

K : Kebutuhan Pegawai berdasarkan Analisis Beban Kerja

S : Selisih

12. Sekolah Dasar Negeri 01 Klesem Kandangserang

Kepala Sekolah SD Negeri 01 Klesem Kandangserang

NAMA JABATAN	KL	B	K	S
Pengolah Data dan Informasi	6	0	1	-1
Pengadministrasi Perkantoran	5	0	1	-1
Operator Layanan Operasional	3	1	1	0
Operator Layanan Operasional	1	0	1	-1

Kelompok Jabatan Fungsional				
NAMA JABATAN	KL	B	K	S
Guru Kelas Ahli Madya	11	0	7	-4
Guru Kelas Ahli Muda	9	1		
Guru Kelas Ahli Pertama	8	2		
Guru Agama Islam Ahli Madya	11	0	1	-1
Guru Agama Islam Ahli Muda	9	0		
Guru Agama Islam Ahli Pertama	8	0		
Guru Pendidikan Jasmani, Olahraga dan Kesehatan Ahli Madya	11	0	1	0
Guru Pendidikan Jasmani, Olahraga dan Kesehatan Ahli Muda	9	0		
Guru Pendidikan Jasmani, Olahraga dan Kesehatan Ahli Pertama	8	1		
Guru Bahasa Inggris Ahli Madya	11	0	1	-1
Guru Bahasa Inggris Ahli Muda	9	0		
Guru Bahasa Inggris Ahli Pertama	8	0		
Asisten Perpustakaan Penyelia	8	0	1	-1
Asisten Perpustakaan Mahir	7	0	1	-1
Asisten Perpustakaan Terampil	6	0	1	-1

Keterangan :

KL : Kelas Jabatan

B : Jumlah Pegawai yang tersedia

K : Kebutuhan Pegawai berdasarkan Analisis Beban Kerja

S : Selisih

13. Sekolah Dasar Negeri 02 Klesem Kandangserang

Kepala Sekolah SD Negeri 02 Klesem Kandangserang

NAMA JABATAN	KL	B	K	S
Pengolah Data dan Informasi	6	0	1	-1
Pengadministrasi Perkantoran	5	0	1	-1
Operator Layanan Operasional	3	1	1	0
Operator Layanan Operasional	1	0	1	-1

Kelompok Jabatan Fungsional				
NAMA JABATAN	KL	B	K	S
Guru Kelas Ahli Madya	11	1	7	-2
Guru Kelas Ahli Muda	9	0		
Guru Kelas Ahli Pertama	8	4		
Guru Agama Islam Ahli Madya	11	0	1	-1
Guru Agama Islam Ahli Muda	9	0		
Guru Agama Islam Ahli Pertama	8	0		
Guru Pendidikan Jasmani, Olahraga dan Kesehatan Ahli Madya	11	0	1	0
Guru Pendidikan Jasmani, Olahraga dan Kesehatan Ahli Muda	9	0		
Guru Pendidikan Jasmani, Olahraga dan Kesehatan Ahli Pertama	8	1		
Guru Bahasa Inggris Ahli Madya	11	0	1	-1
Guru Bahasa Inggris Ahli Muda	9	0		
Guru Bahasa Inggris Ahli Pertama	8	0		
Asisten Perpustakaan Penyelia	8	0	1	-1
Asisten Perpustakaan Mahir	7	0	1	-1
Asisten Perpustakaan Terampil	6	0	1	-1

Keterangan :

KL : Kelas Jabatan

B : Jumlah Pegawai yang tersedia

K : Kebutuhan Pegawai berdasarkan Analisis Beban Kerja

S : Selisih

14. Sekolah Dasar Negeri 01 Lambur Kandangserang

Kepala Sekolah SD Negeri 01 Lambur Kandangserang

NAMA JABATAN	KL	B	K	S
Pengolah Data dan Informasi	6	0	1	-1
Pengadministrasi Perkantoran	5	1	1	0
Operator Layanan Operasional	3	1	1	0
Operator Layanan Operasional	1	0	1	-1

Kelompok Jabatan Fungsional				
NAMA JABATAN	KL	B	K	S
Guru Kelas Ahli Madya	11	1	7	-1
Guru Kelas Ahli Muda	9	0		
Guru Kelas Ahli Pertama	8	5		
Guru Agama Islam Ahli Madya	11	0	1	0
Guru Agama Islam Ahli Muda	9	0		
Guru Agama Islam Ahli Pertama	8	1		
Guru Pendidikan Jasmani, Olahraga dan Kesehatan Ahli Madya	11	0	1	0
Guru Pendidikan Jasmani, Olahraga dan Kesehatan Ahli Muda	9	0		
Guru Pendidikan Jasmani, Olahraga dan Kesehatan Ahli Pertama	8	1		
Guru Bahasa Inggris Ahli Madya	11	0	1	-1
Guru Bahasa Inggris Ahli Muda	9	0		
Guru Bahasa Inggris Ahli Pertama	8	0		
Asisten Perpustakaan Penyelia	8	0	1	-1
Asisten Perpustakaan Mahir	7	0	1	-1
Asisten Perpustakaan Terampil	6	0	1	-1

Keterangan :

KL : Kelas Jabatan

B : Jumlah Pegawai yang tersedia

K : Kebutuhan Pegawai berdasarkan Analisis Beban Kerja

S : Selisih

15. Sekolah Dasar Negeri 02 Lambur Kandangserang

Kepala Sekolah SD Negeri 02 Lambur Kandangserang

NAMA JABATAN	KL	B	K	S
Pengolah Data dan Informasi	6	0	1	-1
Pengadministrasi Perkantoran	5	0	1	-1
Operator Layanan Operasional	3	0	1	-1
Operator Layanan Operasional	1	0	1	-1

Kelompok Jabatan Fungsional				
NAMA JABATAN	KL	B	K	S
Guru Kelas Ahli Madya	11	0	7	-3
Guru Kelas Ahli Muda	9	1		
Guru Kelas Ahli Pertama	8	3		
Guru Agama Islam Ahli Madya	11	0	1	-1
Guru Agama Islam Ahli Muda	9	0		
Guru Agama Islam Ahli Pertama	8	0		
Guru Pendidikan Jasmani, Olahraga dan Kesehatan Ahli Madya	11	0	1	0
Guru Pendidikan Jasmani, Olahraga dan Kesehatan Ahli Muda	9	1		
Guru Pendidikan Jasmani, Olahraga dan Kesehatan Ahli Pertama	8	0		
Guru Bahasa Inggris Ahli Madya	11	0	1	-1
Guru Bahasa Inggris Ahli Muda	9	0		
Guru Bahasa Inggris Ahli Pertama	8	0		
Asisten Perpustakaan Penyelia	8	0	1	-1
Asisten Perpustakaan Mahir	7	0	1	-1
Asisten Perpustakaan Terampil	6	0	1	-1

Keterangan :

KL : Kelas Jabatan

B : Jumlah Pegawai yang tersedia

K : Kebutuhan Pegawai berdasarkan Analisis Beban Kerja

S : Selisih

16. Sekolah Dasar Negeri 01 Luragung Kandangserang

Kepala Sekolah SD Negeri 01 Luragung Kandangserang

NAMA JABATAN	KL	B	K	S
Pengolah Data dan Informasi	6	0	1	-1
Pengadministrasi Perkantoran	5	0	1	-1
Operator Layanan Operasional	3	0	1	-1
Operator Layanan Operasional	1	0	1	-1

Kelompok Jabatan Fungsional				
NAMA JABATAN	KL	B	K	S
Guru Kelas Ahli Madya	11	1	7	-1
Guru Kelas Ahli Muda	9	0		
Guru Kelas Ahli Pertama	8	5		
Guru Agama Islam Ahli Madya	11	0	1	-1
Guru Agama Islam Ahli Muda	9	0		
Guru Agama Islam Ahli Pertama	8	0		
Guru Pendidikan Jasmani, Olahraga dan Kesehatan Ahli Madya	11	0	1	0
Guru Pendidikan Jasmani, Olahraga dan Kesehatan Ahli Muda	9	1		
Guru Pendidikan Jasmani, Olahraga dan Kesehatan Ahli Pertama	8	0		
Guru Bahasa Inggris Ahli Madya	11	0	1	-1
Guru Bahasa Inggris Ahli Muda	9	0		
Guru Bahasa Inggris Ahli Pertama	8	0		
Asisten Perpustakaan Penyelia	8	0	1	-1
Asisten Perpustakaan Mahir	7	0	1	-1
Asisten Perpustakaan Terampil	6	0	1	-1

Keterangan :

KL : Kelas Jabatan

B : Jumlah Pegawai yang tersedia

K : Kebutuhan Pegawai berdasarkan Analisis Beban Kerja

S : Selisih

17. Sekolah Dasar Negeri 02 Luragung Kandangserang

Kepala Sekolah SD Negeri 02 Luragung Kandangserang

NAMA JABATAN	KL	B	K	S
Pengolah Data dan Informasi	6	0	1	-1
Pengadministrasi Perkantoran	5	0	1	-1
Operator Layanan Operasional	3	0	1	-1
Operator Layanan Operasional	1	0	1	-1

Kelompok Jabatan Fungsional				
NAMA JABATAN	KL	B	K	S
Guru Kelas Ahli Madya	11	1	7	0
Guru Kelas Ahli Muda	9	0		
Guru Kelas Ahli Pertama	8	6		
Guru Agama Islam Ahli Madya	11	0	1	0
Guru Agama Islam Ahli Muda	9	1		
Guru Agama Islam Ahli Pertama	8	0		
Guru Pendidikan Jasmani, Olahraga dan Kesehatan Ahli Madya	11	0	1	0
Guru Pendidikan Jasmani, Olahraga dan Kesehatan Ahli Muda	9	0		
Guru Pendidikan Jasmani, Olahraga dan Kesehatan Ahli Pertama	8	1		
Guru Bahasa Inggris Ahli Madya	11	0	1	-1
Guru Bahasa Inggris Ahli Muda	9	0		
Guru Bahasa Inggris Ahli Pertama	8	0		
Asisten Perpustakaan Penyelia	8	0	1	-1
Asisten Perpustakaan Mahir	7	0	1	-1
Asisten Perpustakaan Terampil	6	0	1	-1

Keterangan :

KL : Kelas Jabatan

B : Jumlah Pegawai yang tersedia

K : Kebutuhan Pegawai berdasarkan Analisis Beban Kerja

S : Selisih

18. Sekolah Dasar Negeri 01 Tajur Kandangserang

Kepala Sekolah SD Negeri 01 Tajur Kandangserang

NAMA JABATAN	KL	B	K	S
Pengolah Data dan Informasi	6	0	1	-1
Pengadministrasi Perkantoran	5	0	1	-1
Operator Layanan Operasional	3	0	1	-1
Operator Layanan Operasional	1	0	1	-1

Kelompok Jabatan Fungsional				
NAMA JABATAN	KL	B	K	S
Guru Kelas Ahli Madya	11	0	8	2
Guru Kelas Ahli Muda	9	1		
Guru Kelas Ahli Pertama	8	9		
Guru Agama Islam Ahli Madya	11	0	1	0
Guru Agama Islam Ahli Muda	9	0		
Guru Agama Islam Ahli Pertama	8	1		
Guru Pendidikan Jasmani, Olahraga dan Kesehatan Ahli Madya	11	0	1	0
Guru Pendidikan Jasmani, Olahraga dan Kesehatan Ahli Muda	9	0		
Guru Pendidikan Jasmani, Olahraga dan Kesehatan Ahli Pertama	8	1		
Guru Bahasa Inggris Ahli Madya	11	0	1	-1
Guru Bahasa Inggris Ahli Muda	9	0		
Guru Bahasa Inggris Ahli Pertama	8	0		
Asisten Perpustakaan Penyelia	8	0	1	-1
Asisten Perpustakaan Mahir	7	0	1	-1
Asisten Perpustakaan Terampil	6	0	1	-1

Keterangan :

KL : Kelas Jabatan

B : Jumlah Pegawai yang tersedia

K : Kebutuhan Pegawai berdasarkan Analisis Beban Kerja

S : Selisih

19. Sekolah Dasar Negeri 01 Sukoharjo Kandangserang

Kepala Sekolah SD Negeri 01 Sukoharjo Kandangserang

NAMA JABATAN	KL	B	K	S
Pengolah Data dan Informasi	6	0	1	-1
Pengadministrasi Perkantoran	5	0	1	-1
Operator Layanan Operasional	3	0	1	-1
Operator Layanan Operasional	1	0	1	-1

Kelompok Jabatan Fungsional				
NAMA JABATAN	KL	B	K	S
Guru Kelas Ahli Madya	11	0	7	0
Guru Kelas Ahli Muda	9	0		
Guru Kelas Ahli Pertama	8	7		
Guru Agama Islam Ahli Madya	11	0	1	-1
Guru Agama Islam Ahli Muda	9	0		
Guru Agama Islam Ahli Pertama	8	0		
Guru Pendidikan Jasmani, Olahraga dan Kesehatan Ahli Madya	11	0	1	0
Guru Pendidikan Jasmani, Olahraga dan Kesehatan Ahli Muda	9	0		
Guru Pendidikan Jasmani, Olahraga dan Kesehatan Ahli Pertama	8	1		
Guru Bahasa Inggris Ahli Madya	11	0	1	-1
Guru Bahasa Inggris Ahli Muda	9	0		
Guru Bahasa Inggris Ahli Pertama	8	0		
Asisten Perpustakaan Penyelia	8	0	1	-1
Asisten Perpustakaan Mahir	7	0	1	-1
Asisten Perpustakaan Terampil	6	0	1	-1

Keterangan :

KL : Kelas Jabatan

B : Jumlah Pegawai yang tersedia

K : Kebutuhan Pegawai berdasarkan Analisis Beban Kerja

S : Selisih

20. Sekolah Dasar Negeri 02 Sukoharjo Kandangserang

Kepala Sekolah SD Negeri 02 Sukoharjo Kandangserang

NAMA JABATAN	KL	B	K	S
Pengolah Data dan Informasi	6	0	1	-1
Pengadministrasi Perkantoran	5	0	1	-1
Operator Layanan Operasional	3	1	1	0
Operator Layanan Operasional	1	0	1	-1

Kelompok Jabatan Fungsional				
NAMA JABATAN	KL	B	K	S
Guru Kelas Ahli Madya	11	0	6	-3
Guru Kelas Ahli Muda	9	1		
Guru Kelas Ahli Pertama	8	2		
Guru Agama Islam Ahli Madya	11	0	2	0
Guru Agama Islam Ahli Muda	9	1		
Guru Agama Islam Ahli Pertama	8	1		
Guru Pendidikan Jasmani, Olahraga dan Kesehatan Ahli Madya	11	0	1	0
Guru Pendidikan Jasmani, Olahraga dan Kesehatan Ahli Muda	9	0		
Guru Pendidikan Jasmani, Olahraga dan Kesehatan Ahli Pertama	8	1		
Guru Bahasa Inggris Ahli Madya	11	0	1	-1
Guru Bahasa Inggris Ahli Muda	9	0		
Guru Bahasa Inggris Ahli Pertama	8	0		
Asisten Perpustakaan Penyelia	8	0	1	-1
Asisten Perpustakaan Mahir	7	0	1	-1
Asisten Perpustakaan Terampil	6	0	1	-1

Keterangan :

KL : Kelas Jabatan

B : Jumlah Pegawai yang tersedia

K : Kebutuhan Pegawai berdasarkan Analisis Beban Kerja

S : Selisih

21. Sekolah Dasar Negeri 03 Sukoharjo Kandangserang

Kepala Sekolah SD Negeri 03 Sukoharjo Kandangserang

NAMA JABATAN	KL	B	K	S
Pengolah Data dan Informasi	6	0	1	-1
Pengadministrasi Perkantoran	5	0	1	-1
Operator Layanan Operasional	3	0	1	-1
Operator Layanan Operasional	1	0	1	-1

Kelompok Jabatan Fungsional				
NAMA JABATAN	KL	B	K	S
Guru Kelas Ahli Madya	11	2	7	-2
Guru Kelas Ahli Muda	9	0		
Guru Kelas Ahli Pertama	8	3		
Guru Agama Islam Ahli Madya	11	0	1	-1
Guru Agama Islam Ahli Muda	9	0		
Guru Agama Islam Ahli Pertama	8	0		
Guru Pendidikan Jasmani, Olahraga dan Kesehatan Ahli Madya	11	0	1	-1
Guru Pendidikan Jasmani, Olahraga dan Kesehatan Ahli Muda	9	0		
Guru Pendidikan Jasmani, Olahraga dan Kesehatan Ahli Pertama	8	0		
Guru Bahasa Inggris Ahli Madya	11	0	1	-1
Guru Bahasa Inggris Ahli Muda	9	0		
Guru Bahasa Inggris Ahli Pertama	8	0		
Asisten Perpustakaan Penyelia	8	0	1	-1
Asisten Perpustakaan Mahir	7	0	1	-1
Asisten Perpustakaan Terampil	6	0	1	-1

Keterangan :
 KL : Kelas Jabatan
 B : Jumlah Pegawai yang tersedia
 K : Kebutuhan Pegawai berdasarkan Analisis Beban Kerja
 S : Selisih

22. Sekolah Dasar Negeri 05 Sukoharjo Kandangserang

Kepala Sekolah SD Negeri 05 Sukoharjo Kandangserang

NAMA JABATAN	KL	B	K	S
Pengolah Data dan Informasi	6	0	1	-1
Pengadministrasi Perkantoran	5	0	1	-1
Operator Layanan Operasional	3	1	1	0
Operator Layanan Operasional	1	0	1	-1

Kelompok Jabatan Fungsional				
NAMA JABATAN	KL	B	K	S
Guru Kelas Ahli Madya	11	0	7	-2
Guru Kelas Ahli Muda	9	1		
Guru Kelas Ahli Pertama	8	4		
Guru Agama Islam Ahli Madya	11	0	1	-1
Guru Agama Islam Ahli Muda	9	0		
Guru Agama Islam Ahli Pertama	8	0		
Guru Pendidikan Jasmani, Olahraga dan Kesehatan Ahli Madya	11	0	1	0
Guru Pendidikan Jasmani, Olahraga dan Kesehatan Ahli Muda	9	0		
Guru Pendidikan Jasmani, Olahraga dan Kesehatan Ahli Pertama	8	1		
Guru Bahasa Inggris Ahli Madya	11	0	1	-1
Guru Bahasa Inggris Ahli Muda	9	0		
Guru Bahasa Inggris Ahli Pertama	8	0		
Asisten Perpustakaan Penyelia	8	0	1	-1
Asisten Perpustakaan Mahir	7	0	1	-1
Asisten Perpustakaan Terampil	6	0	1	-1

Keterangan :

KL : Kelas Jabatan

B : Jumlah Pegawai yang tersedia

K : Kebutuhan Pegawai berdasarkan Analisis Beban Kerja

S : Selisih

23. Sekolah Dasar Negeri 01 Wangkelang Kandangserang

Kepala Sekolah SD Negeri 01 Wangkelang Kandangserang

NAMA JABATAN	KL	B	K	S
Pengolah Data dan Informasi	6	0	1	-1
Pengadministrasi Perkantoran	5	0	1	-1
Operator Layanan Operasional	3	0	1	-1
Operator Layanan Operasional	1	0	1	-1

Kelompok Jabatan Fungsional				
NAMA JABATAN	KL	B	K	S
Guru Kelas Ahli Madya	11	1	7	-1
Guru Kelas Ahli Muda	9	0		
Guru Kelas Ahli Pertama	8	5		
Guru Agama Islam Ahli Madya	11	0	1	0
Guru Agama Islam Ahli Muda	9	0		
Guru Agama Islam Ahli Pertama	8	1		
Guru Pendidikan Jasmani, Olahraga dan Kesehatan Ahli Madya	11	0	1	0
Guru Pendidikan Jasmani, Olahraga dan Kesehatan Ahli Muda	9	0		
Guru Pendidikan Jasmani, Olahraga dan Kesehatan Ahli Pertama	8	1		
Guru Bahasa Inggris Ahli Madya	11	0	1	-1
Guru Bahasa Inggris Ahli Muda	9	0		
Guru Bahasa Inggris Ahli Pertama	8	0		
Asisten Perpustakaan Penyelia	8	0	1	-1
Asisten Perpustakaan Mahir	7	0	1	-1
Asisten Perpustakaan Terampil	6	0	1	-1

Keterangan :

KL : Kelas Jabatan

B : Jumlah Pegawai yang tersedia

K : Kebutuhan Pegawai berdasarkan Analisis Beban Kerja

S : Selisih

24. Sekolah Dasar Negeri 03 Wangkelang Kandangserang

Kepala Sekolah SD Negeri 03 Wangkelang Kandangserang

NAMA JABATAN	KL	B	K	S
Pengolah Data dan Informasi	6	0	1	-1
Pengadministrasi Perkantoran	5	0	1	-1
Operator Layanan Operasional	3	1	1	0
Operator Layanan Operasional	1	0	1	-1

Kelompok Jabatan Fungsional				
NAMA JABATAN	KL	B	K	S
Guru Kelas Ahli Madya	11	1	7	-1
Guru Kelas Ahli Muda	9	0		
Guru Kelas Ahli Pertama	8	5		
Guru Agama Islam Ahli Madya	11	0	1	-1
Guru Agama Islam Ahli Muda	9	0		
Guru Agama Islam Ahli Pertama	8	0		
Guru Pendidikan Jasmani, Olahraga dan Kesehatan Ahli Madya	11	0	1	0
Guru Pendidikan Jasmani, Olahraga dan Kesehatan Ahli Muda	9	0		
Guru Pendidikan Jasmani, Olahraga dan Kesehatan Ahli Pertama	8	1		
Guru Bahasa Inggris Ahli Madya	11	0	1	-1
Guru Bahasa Inggris Ahli Muda	9	0		
Guru Bahasa Inggris Ahli Pertama	8	0		
Asisten Perpustakaan Penyelia	8	0	1	-1
Asisten Perpustakaan Mahir	7	0	1	-1
Asisten Perpustakaan Terampil	6	0	1	-1

Keterangan :

KL : Kelas Jabatan

B : Jumlah Pegawai yang tersedia

K : Kebutuhan Pegawai berdasarkan Analisis Beban Kerja

S : Selisih

F. Koordinator Wilayah Kecamatan Karanganyar Bidang Pendidikan

1. Sekolah Dasar Negeri 01 Banjarejo Karanganyar

Kepala Sekolah SD Negeri 01 Banjarejo Karanganyar

NAMA JABATAN	KL	B	K	S
Pengolah Data dan Informasi	6	0	1	-1
Pengadministrasi Perkantoran	5	0	1	-1
Operator Layanan Operasional	3	1	1	0
Operator Layanan Operasional	1	0	1	-1

Kelompok Jabatan Fungsional				
NAMA JABATAN	KL	B	K	S
Guru Kelas Ahli Madya	11	2	7	-1
Guru Kelas Ahli Muda	9	1		
Guru Kelas Ahli Pertama	8	3		
Guru Agama Islam Ahli Madya	11	0	1	0
Guru Agama Islam Ahli Muda	9	0		
Guru Agama Islam Ahli Pertama	8	1		
Guru Pendidikan Jasmani, Olahraga dan Kesehatan Ahli Madya	11	0	1	0
Guru Pendidikan Jasmani, Olahraga dan Kesehatan Ahli Muda	9	0		
Guru Pendidikan Jasmani, Olahraga dan Kesehatan Ahli Pertama	8	1		
Guru Bahasa Inggris Ahli Madya	11	0	1	-1
Guru Bahasa Inggris Ahli Muda	9	0		
Guru Bahasa Inggris Ahli Pertama	8	0		
Asisten Perpustakaan Penyelia	8	0	1	-1
Asisten Perpustakaan Mahir	7	0	1	-1
Asisten Perpustakaan Terampil	6	0	1	-1

Keterangan :

KL : Kelas Jabatan

B : Jumlah Pegawai yang tersedia

K : Kebutuhan Pegawai berdasarkan Analisis Beban Kerja

S : Selisih

2. Sekolah Dasar Negeri 02 Banjarejo Karanganyar

Kepala Sekolah SD Negeri 02 Banjarejo Karanganyar

NAMA JABATAN	KL	B	K	S
Pengolah Data dan Informasi	6	0	1	-1
Pengadministrasi Perkantoran	5	0	1	-1
Operator Layanan Operasional	3	0	1	-1
Operator Layanan Operasional	1	0	1	-1

Kelompok Jabatan Fungsional				
NAMA JABATAN	KL	B	K	S
Guru Kelas Ahli Madya	11	2	7	-1
Guru Kelas Ahli Muda	9	1		
Guru Kelas Ahli Pertama	8	3		
Guru Agama Islam Ahli Madya	11	0	1	0
Guru Agama Islam Ahli Muda	9	0		
Guru Agama Islam Ahli Pertama	8	1		
Guru Pendidikan Jasmani, Olahraga dan Kesehatan Ahli Madya	11	0	1	-1
Guru Pendidikan Jasmani, Olahraga dan Kesehatan Ahli Muda	9	0		
Guru Pendidikan Jasmani, Olahraga dan Kesehatan Ahli Pertama	8	0		
Guru Bahasa Inggris Ahli Madya	11	0	1	-1
Guru Bahasa Inggris Ahli Muda	9	0		
Guru Bahasa Inggris Ahli Pertama	8	0		
Asisten Perpustakaan Penyelia	8	0	1	-1
Asisten Perpustakaan Mahir	7	0	1	-1
Asisten Perpustakaan Terampil	6	0	1	-1

Keterangan :

KL : Kelas Jabatan

B : Jumlah Pegawai yang tersedia

K : Kebutuhan Pegawai berdasarkan Analisis Beban Kerja

S : Selisih

3. Sekolah Dasar Negeri 01 Gutomo Karanganyar

Kepala Sekolah SD Negeri 01 Gutomo Karanganyar

NAMA JABATAN	KL	B	K	S
Pengolah Data dan Informasi	6	0	1	-1
Pengadministrasi Perkantoran	5	0	1	-1
Operator Layanan Operasional	3	0	1	-1
Operator Layanan Operasional	1	0	1	-1

Kelompok Jabatan Fungsional				
NAMA JABATAN	KL	B	K	S
Guru Kelas Ahli Madya	11	1	7	-3
Guru Kelas Ahli Muda	9	2		
Guru Kelas Ahli Pertama	8	1		
Guru Agama Islam Ahli Madya	11	0	1	0
Guru Agama Islam Ahli Muda	9	0		
Guru Agama Islam Ahli Pertama	8	1		
Guru Pendidikan Jasmani, Olahraga dan Kesehatan Ahli Madya	11	0	1	0
Guru Pendidikan Jasmani, Olahraga dan Kesehatan Ahli Muda	9	0		
Guru Pendidikan Jasmani, Olahraga dan Kesehatan Ahli Pertama	8	1		
Guru Bahasa Inggris Ahli Madya	11	0	1	-1
Guru Bahasa Inggris Ahli Muda	9	0		
Guru Bahasa Inggris Ahli Pertama	8	0		
Asisten Perpustakaan Penyelia	8	0	1	-1
Asisten Perpustakaan Mahir	7	0	1	-1
Asisten Perpustakaan Terampil	6	0	1	-1

Keterangan :

KL : Kelas Jabatan

B : Jumlah Pegawai yang tersedia

K : Kebutuhan Pegawai berdasarkan Analisis Beban Kerja

S : Selisih

4. Sekolah Dasar Negeri 02 Gutomo Karanganyar

Kepala Sekolah SD Negeri 02 Gutomo Karanganyar

NAMA JABATAN	KL	B	K	S
Pengolah Data dan Informasi	6	0	1	-1
Pengadministrasi Perkantoran	5	0	1	-1
Operator Layanan Operasional	3	0	1	-1
Operator Layanan Operasional	1	0	1	-1

Kelompok Jabatan Fungsional				
NAMA JABATAN	KL	B	K	S
Guru Kelas Ahli Madya	11	0	6	-1
Guru Kelas Ahli Muda	9	1		
Guru Kelas Ahli Pertama	8	4		
Guru Agama Islam Ahli Madya	11	0	1	-1
Guru Agama Islam Ahli Muda	9	0		
Guru Agama Islam Ahli Pertama	8	0		
Guru Pendidikan Jasmani, Olahraga dan Kesehatan Ahli Madya	11	0	1	-1
Guru Pendidikan Jasmani, Olahraga dan Kesehatan Ahli Muda	9	0		
Guru Pendidikan Jasmani, Olahraga dan Kesehatan Ahli Pertama	8	0		
Guru Bahasa Inggris Ahli Madya	11	0	0	0
Guru Bahasa Inggris Ahli Muda	9	0		
Guru Bahasa Inggris Ahli Pertama	8	0		
Asisten Perpustakaan Penyelia	8	0	1	-1
Asisten Perpustakaan Mahir	7	0	1	-1
Asisten Perpustakaan Terampil	6	0	1	-1

Keterangan :

KL : Kelas Jabatan

B : Jumlah Pegawai yang tersedia

K : Kebutuhan Pegawai berdasarkan Analisis Beban Kerja

S : Selisih

5. Sekolah Dasar Negeri Karanggondang Karanganyar

Kepala Sekolah SD Negeri Karanggondang Karanganyar

NAMA JABATAN	KL	B	K	S
Pengolah Data dan Informasi	6	0	1	-1
Pengadministrasi Perkantoran	5	0	1	-1
Operator Layanan Operasional	3	0	1	-1
Operator Layanan Operasional	1	0	1	-1

Kelompok Jabatan Fungsional				
NAMA JABATAN	KL	B	K	S
Guru Kelas Ahli Madya	11	1	6	0
Guru Kelas Ahli Muda	9	3		
Guru Kelas Ahli Pertama	8	2		
Guru Agama Islam Ahli Madya	11	0	1	-1
Guru Agama Islam Ahli Muda	9	0		
Guru Agama Islam Ahli Pertama	8	0		
Guru Pendidikan Jasmani, Olahraga dan Kesehatan Ahli Madya	11	1	2	0
Guru Pendidikan Jasmani, Olahraga dan Kesehatan Ahli Muda	9	0		
Guru Pendidikan Jasmani, Olahraga dan Kesehatan Ahli Pertama	8	1		
Guru Bahasa Inggris Ahli Madya	11	0	1	-1
Guru Bahasa Inggris Ahli Muda	9	0		
Guru Bahasa Inggris Ahli Pertama	8	0		
Asisten Perpustakaan Penyelia	8	0	1	-1
Asisten Perpustakaan Mahir	7	0	1	-1
Asisten Perpustakaan Terampil	6	0	1	-1

Keterangan :

KL : Kelas Jabatan

B : Jumlah Pegawai yang tersedia

K : Kebutuhan Pegawai berdasarkan Analisis Beban Kerja

S : Selisih

6. Sekolah Dasar Negeri 01 Karang Sari Karanganyar

Kepala Sekolah SD Negeri 01 Karang Sari Karanganyar

NAMA JABATAN	KL	B	K	S
Pengolah Data dan Informasi	6	0	1	-1
Pengadministrasi Perkantoran	5	0	1	-1
Operator Layanan Operasional	3	0	1	-1
Operator Layanan Operasional	1	0	1	-1

Kelompok Jabatan Fungsional				
NAMA JABATAN	KL	B	K	S
Guru Kelas Ahli Madya	11	2	7	-2
Guru Kelas Ahli Muda	9	0		
Guru Kelas Ahli Pertama	8	3		
Guru Agama Islam Ahli Madya	11	1	1	0
Guru Agama Islam Ahli Muda	9	0		
Guru Agama Islam Ahli Pertama	8	0		
Guru Pendidikan Jasmani, Olahraga dan Kesehatan Ahli Madya	11	1	1	0
Guru Pendidikan Jasmani, Olahraga dan Kesehatan Ahli Muda	9	0		
Guru Pendidikan Jasmani, Olahraga dan Kesehatan Ahli Pertama	8	0		
Guru Bahasa Inggris Ahli Madya	11	0	1	-1
Guru Bahasa Inggris Ahli Muda	9	0		
Guru Bahasa Inggris Ahli Pertama	8	0		
Guru Agama Katolik Ahli Madya	11	0	1	-1
Guru Agama Katolik Ahli Muda	9	0		
Guru Agama Katolik Ahli Pertama	8	0		
Asisten Perpustakaan Penyelia	8	0	1	-1
Asisten Perpustakaan Mahir	7	0	1	-1
Asisten Perpustakaan Terampil	6	0	1	-1

Keterangan :

KL : Kelas Jabatan

B : Jumlah Pegawai yang tersedia

K : Kebutuhan Pegawai berdasarkan Analisis Beban Kerja

S : Selisih

7. Sekolah Dasar Negeri 02 Karang Sari Karanganyar

Kepala Sekolah SD Negeri 02 Karang Sari Karanganyar

NAMA JABATAN	KL	B	K	S
Pengolah Data dan Informasi	6	0	1	-1
Pengadministrasi Perkantoran	5	0	1	-1
Operator Layanan Operasional	3	1	1	0
Operator Layanan Operasional	1	0	1	-1

Kelompok Jabatan Fungsional				
NAMA JABATAN	KL	B	K	S
Guru Kelas Ahli Madya	11	2	7	-4
Guru Kelas Ahli Muda	9	0		
Guru Kelas Ahli Pertama	8	1		
Guru Agama Islam Ahli Madya	11	0	1	-1
Guru Agama Islam Ahli Muda	9	0		
Guru Agama Islam Ahli Pertama	8	0		
Guru Pendidikan Jasmani, Olahraga dan Kesehatan Ahli Madya	11	0	1	0
Guru Pendidikan Jasmani, Olahraga dan Kesehatan Ahli Muda	9	0		
Guru Pendidikan Jasmani, Olahraga dan Kesehatan Ahli Pertama	8	1		
Guru Bahasa Inggris Ahli Madya	11	0	1	-1
Guru Bahasa Inggris Ahli Muda	9	0		
Guru Bahasa Inggris Ahli Pertama	8	0		
Asisten Perpustakaan Penyelia	8	0	1	-1
Asisten Perpustakaan Mahir	7	0	1	-1
Asisten Perpustakaan Terampil	6	0	1	-1

Keterangan :

KL : Kelas Jabatan

B : Jumlah Pegawai yang tersedia

K : Kebutuhan Pegawai berdasarkan Analisis Beban Kerja

S : Selisih

8. Sekolah Dasar Negeri 01 Kayugeritan Karanganyar

Kepala Sekolah SD Negeri 01 Kayugeritan Karanganyar

NAMA JABATAN	KL	B	K	S
Pengolah Data dan Informasi	6	0	1	-1
Pengadministrasi Perkantoran	5	0	1	-1
Operator Layanan Operasional	3	0	1	-1
Operator Layanan Operasional	1	0	1	-1

Kelompok Jabatan Fungsional				
NAMA JABATAN	KL	B	K	S
Guru Kelas Ahli Madya	11	2	7	0
Guru Kelas Ahli Muda	9	2		
Guru Kelas Ahli Pertama	8	3		
Guru Agama Islam Ahli Madya	11	0	1	-1
Guru Agama Islam Ahli Muda	9	0		
Guru Agama Islam Ahli Pertama	8	0		
Guru Pendidikan Jasmani, Olahraga dan Kesehatan Ahli Madya	11	0	1	0
Guru Pendidikan Jasmani, Olahraga dan Kesehatan Ahli Muda	9	1		
Guru Pendidikan Jasmani, Olahraga dan Kesehatan Ahli Pertama	8	0		
Guru Bahasa Inggris Ahli Madya	11	0	1	-1
Guru Bahasa Inggris Ahli Muda	9	0		
Guru Bahasa Inggris Ahli Pertama	8	0		
Asisten Perpustakaan Penyelia	8	0	1	-1
Asisten Perpustakaan Mahir	7	0	1	-1
Asisten Perpustakaan Terampil	6	0	1	-1

Keterangan :

KL : Kelas Jabatan

B : Jumlah Pegawai yang tersedia

K : Kebutuhan Pegawai berdasarkan Analisis Beban Kerja

S : Selisih

9. Sekolah Dasar Negeri 02 Kayugeritan Karanganyar

Kepala Sekolah SD Negeri 02 Kayugeritan Karanganyar

NAMA JABATAN	KL	B	K	S
Pengolah Data dan Informasi	6	0	1	-1
Pengadministrasi Perkantoran	5	0	1	-1
Operator Layanan Operasional	3	0	1	-1
Operator Layanan Operasional	1	0	1	-1

Kelompok Jabatan Fungsional				
NAMA JABATAN	KL	B	K	S
Guru Kelas Ahli Madya	11	1	7	0
Guru Kelas Ahli Muda	9	3		
Guru Kelas Ahli Pertama	8	3		
Guru Agama Islam Ahli Madya	11	0	1	-1
Guru Agama Islam Ahli Muda	9	0		
Guru Agama Islam Ahli Pertama	8	0		
Guru Pendidikan Jasmani, Olahraga dan Kesehatan Ahli Madya	11	0	1	-1
Guru Pendidikan Jasmani, Olahraga dan Kesehatan Ahli Muda	9	0		
Guru Pendidikan Jasmani, Olahraga dan Kesehatan Ahli Pertama	8	0		
Guru Bahasa Inggris Ahli Madya	11	0	1	-1
Guru Bahasa Inggris Ahli Muda	9	0		
Guru Bahasa Inggris Ahli Pertama	8	0		
Asisten Perpustakaan Penyelia	8	0	1	-1
Asisten Perpustakaan Mahir	7	0	1	-1
Asisten Perpustakaan Terampil	6	0	1	-1

Keterangan :

KL : Kelas Jabatan

B : Jumlah Pegawai yang tersedia

K : Kebutuhan Pegawai berdasarkan Analisis Beban Kerja

S : Selisih

10. Sekolah Dasar Negeri 01 Kulu Karanganyar

Kepala Sekolah SD Negeri 01 Kulu Karanganyar

NAMA JABATAN	KL	B	K	S
Pengolah Data dan Informasi	6	0	1	-1
Pengadministrasi Perkantoran	5	0	1	-1
Operator Layanan Operasional	3	0	1	-1
Operator Layanan Operasional	1	0	1	-1

Kelompok Jabatan Fungsional				
NAMA JABATAN	KL	B	K	S
Guru Kelas Ahli Madya	11	1	7	-2
Guru Kelas Ahli Muda	9	0		
Guru Kelas Ahli Pertama	8	4		
Guru Agama Islam Ahli Madya	11	0	1	0
Guru Agama Islam Ahli Muda	9	0		
Guru Agama Islam Ahli Pertama	8	1		
Guru Pendidikan Jasmani, Olahraga dan Kesehatan Ahli Madya	11	0	1	-1
Guru Pendidikan Jasmani, Olahraga dan Kesehatan Ahli Muda	9	0		
Guru Pendidikan Jasmani, Olahraga dan Kesehatan Ahli Pertama	8	0		
Guru Bahasa Inggris Ahli Madya	11	0	1	-1
Guru Bahasa Inggris Ahli Muda	9	0		
Guru Bahasa Inggris Ahli Pertama	8	0		
Asisten Perpustakaan Penyelia	8	0	1	-1
Asisten Perpustakaan Mahir	7	0	1	-1
Asisten Perpustakaan Terampil	6	0	1	-1

Keterangan :

KL : Kelas Jabatan

B : Jumlah Pegawai yang tersedia

K : Kebutuhan Pegawai berdasarkan Analisis Beban Kerja

S : Selisih

11. Sekolah Dasar Negeri 02 Kulu Karanganyar

Kepala Sekolah SD Negeri 02 Kulu Karanganyar

NAMA JABATAN	KL	B	K	S
Pengolah Data dan Informasi	6	0	1	-1
Pengadministrasi Perkantoran	5	0	1	-1
Operator Layanan Operasional	3	1	1	0
Operator Layanan Operasional	1	0	1	-1

Kelompok Jabatan Fungsional				
NAMA JABATAN	KL	B	K	S
Guru Kelas Ahli Madya	11	2	7	0
Guru Kelas Ahli Muda	9	2		
Guru Kelas Ahli Pertama	8	3		
Guru Agama Islam Ahli Madya	11	0	1	-1
Guru Agama Islam Ahli Muda	9	0		
Guru Agama Islam Ahli Pertama	8	0		
Guru Pendidikan Jasmani, Olahraga dan Kesehatan Ahli Madya	11	0	1	0
Guru Pendidikan Jasmani, Olahraga dan Kesehatan Ahli Muda	9	0		
Guru Pendidikan Jasmani, Olahraga dan Kesehatan Ahli Pertama	8	1		
Guru Bahasa Inggris Ahli Madya	11	0	1	-1
Guru Bahasa Inggris Ahli Muda	9	0		
Guru Bahasa Inggris Ahli Pertama	8	0		
Asisten Perpustakaan Penyelia	8	0	1	-1
Asisten Perpustakaan Mahir	7	0	1	-1
Asisten Perpustakaan Terampil	6	0	1	-1

Keterangan :

KL : Kelas Jabatan

B : Jumlah Pegawai yang tersedia

K : Kebutuhan Pegawai berdasarkan Analisis Beban Kerja

S : Selisih

12. Sekolah Dasar Negeri Kutosari Karanganyar

Kepala Sekolah SD Negeri Kutosari Karanganyar

NAMA JABATAN	KL	B	K	S
Pengolah Data dan Informasi	6	0	1	-1
Pengadministrasi Perkantoran	5	0	1	-1
Operator Layanan Operasional	3	0	1	-1
Operator Layanan Operasional	1	0	1	-1

Kelompok Jabatan Fungsional				
NAMA JABATAN	KL	B	K	S
Guru Kelas Ahli Madya	11	3	7	-1
Guru Kelas Ahli Muda	9	0		
Guru Kelas Ahli Pertama	8	3		
Guru Agama Islam Ahli Madya	11	0	1	-1
Guru Agama Islam Ahli Muda	9	0		
Guru Agama Islam Ahli Pertama	8	0		
Guru Pendidikan Jasmani, Olahraga dan Kesehatan Ahli Madya	11	0	1	0
Guru Pendidikan Jasmani, Olahraga dan Kesehatan Ahli Muda	9	0		
Guru Pendidikan Jasmani, Olahraga dan Kesehatan Ahli Pertama	8	1		
Guru Bahasa Inggris Ahli Madya	11	0	1	-1
Guru Bahasa Inggris Ahli Muda	9	0		
Guru Bahasa Inggris Ahli Pertama	8	0		
Asisten Perpustakaan Penyelia	8	0	1	-1
Asisten Perpustakaan Mahir	7	0	1	-1
Asisten Perpustakaan Terampil	6	0	1	-1

Keterangan :

KL : Kelas Jabatan

B : Jumlah Pegawai yang tersedia

K : Kebutuhan Pegawai berdasarkan Analisis Beban Kerja

S : Selisih

13. Sekolah Dasar Negeri 01 Legokkalong Karanganyar

Kepala Sekolah SD Negeri 01 Legokkalong Karanganyar

NAMA JABATAN	KL	B	K	S
Pengolah Data dan Informasi	6	0	1	-1
Pengadministrasi Perkantoran	5	0	1	-1
Operator Layanan Operasional	3	0	1	-1
Operator Layanan Operasional	1	0	1	-1

Kelompok Jabatan Fungsional				
NAMA JABATAN	KL	B	K	S
Guru Kelas Ahli Madya	11	5	8	-2
Guru Kelas Ahli Muda	9	0		
Guru Kelas Ahli Pertama	8	1		
Guru Agama Islam Ahli Madya	11	0	1	-1
Guru Agama Islam Ahli Muda	9	0		
Guru Agama Islam Ahli Pertama	8	0		
Guru Pendidikan Jasmani, Olahraga dan Kesehatan Ahli Madya	11	0	1	0
Guru Pendidikan Jasmani, Olahraga dan Kesehatan Ahli Muda	9	1		
Guru Pendidikan Jasmani, Olahraga dan Kesehatan Ahli Pertama	8	0		
Guru Bahasa Inggris Ahli Madya	11	0	1	-1
Guru Bahasa Inggris Ahli Muda	9	0		
Guru Bahasa Inggris Ahli Pertama	8	0		
Asisten Perpustakaan Penyelia	8	0	1	-1
Asisten Perpustakaan Mahir	7	0	1	-1
Asisten Perpustakaan Terampil	6	0	1	-1

Keterangan :

KL : Kelas Jabatan

B : Jumlah Pegawai yang tersedia

K : Kebutuhan Pegawai berdasarkan Analisis Beban Kerja

S : Selisih

14. Sekolah Dasar Negeri 03 Legokkalong Karanganyar

Kepala Sekolah SD Negeri 03 Legokkalong Karanganyar

NAMA JABATAN	KL	B	K	S
Pengolah Data dan Informasi	6	0	1	-1
Pengadministrasi Perkantoran	5	0	1	-1
Operator Layanan Operasional	3	0	1	-1
Operator Layanan Operasional	1	0	1	-1

Kelompok Jabatan Fungsional				
NAMA JABATAN	KL	B	K	S
Guru Kelas Ahli Madya	11	2	7	-3
Guru Kelas Ahli Muda	9	0		
Guru Kelas Ahli Pertama	8	2		
Guru Agama Islam Ahli Madya	11	0	1	-1
Guru Agama Islam Ahli Muda	9	0		
Guru Agama Islam Ahli Pertama	8	0		
Guru Pendidikan Jasmani, Olahraga dan Kesehatan Ahli Madya	11	0	1	0
Guru Pendidikan Jasmani, Olahraga dan Kesehatan Ahli Muda	9	0		
Guru Pendidikan Jasmani, Olahraga dan Kesehatan Ahli Pertama	8	1		
Guru Bahasa Inggris Ahli Madya	11	0	1	-1
Guru Bahasa Inggris Ahli Muda	9	0		
Guru Bahasa Inggris Ahli Pertama	8	0		
Asisten Perpustakaan Penyelia	8	0	1	-1
Asisten Perpustakaan Mahir	7	0	1	-1
Asisten Perpustakaan Terampil	6	0	1	-1

Keterangan :

KL : Kelas Jabatan

B : Jumlah Pegawai yang tersedia

K : Kebutuhan Pegawai berdasarkan Analisis Beban Kerja

S : Selisih

15. Sekolah Dasar Negeri 01 Limbangan Karanganyar

Kepala Sekolah SD Negeri 01 Limbangan Karanganyar

NAMA JABATAN	KL	B	K	S
Pengolah Data dan Informasi	6	0	1	-1
Pengadministrasi Perkantoran	5	0	1	-1
Operator Layanan Operasional	3	0	1	-1
Operator Layanan Operasional	1	0	1	-1

Kelompok Jabatan Fungsional				
NAMA JABATAN	KL	B	K	S
Guru Kelas Ahli Madya	11	5	11	-3
Guru Kelas Ahli Muda	9	1		
Guru Kelas Ahli Pertama	8	2		
Guru Agama Islam Ahli Madya	11	0	2	-1
Guru Agama Islam Ahli Muda	9	0		
Guru Agama Islam Ahli Pertama	8	1		
Guru Pendidikan Jasmani, Olahraga dan Kesehatan Ahli Madya	11	0	2	-2
Guru Pendidikan Jasmani, Olahraga dan Kesehatan Ahli Muda	9	0		
Guru Pendidikan Jasmani, Olahraga dan Kesehatan Ahli Pertama	8	0		
Guru Bahasa Inggris Ahli Madya	11	0	1	-1
Guru Bahasa Inggris Ahli Muda	9	0		
Guru Bahasa Inggris Ahli Pertama	8	0		
Asisten Perpustakaan Penyelia	8	0	1	-1
Asisten Perpustakaan Mahir	7	0	1	-1
Asisten Perpustakaan Terampil	6	0	1	-1

Keterangan :

KL : Kelas Jabatan

B : Jumlah Pegawai yang tersedia

K : Kebutuhan Pegawai berdasarkan Analisis Beban Kerja

S : Selisih

16. Sekolah Dasar Negeri Lolong Karanganyar

Kepala Sekolah SD Negeri Lolong Karanganyar

NAMA JABATAN	KL	B	K	S
Pengolah Data dan Informasi	6	0	1	-1
Pengadministrasi Perkantoran	5	0	1	-1
Operator Layanan Operasional	3	0	1	-1
Operator Layanan Operasional	1	0	1	-1

Kelompok Jabatan Fungsional				
NAMA JABATAN	KL	B	K	S
Guru Kelas Ahli Madya	11	1	7	0
Guru Kelas Ahli Muda	9	2		
Guru Kelas Ahli Pertama	8	4		
Guru Agama Islam Ahli Madya	11	0	1	-1
Guru Agama Islam Ahli Muda	9	0		
Guru Agama Islam Ahli Pertama	8	0		
Guru Pendidikan Jasmani, Olahraga dan Kesehatan Ahli Madya	11	1	1	0
Guru Pendidikan Jasmani, Olahraga dan Kesehatan Ahli Muda	9	0		
Guru Pendidikan Jasmani, Olahraga dan Kesehatan Ahli Pertama	8	0		
Guru Bahasa Inggris Ahli Madya	11	0	1	-1
Guru Bahasa Inggris Ahli Muda	9	0		
Guru Bahasa Inggris Ahli Pertama	8	0		
Asisten Perpustakaan Penyelia	8	0	1	-1
Asisten Perpustakaan Mahir	7	0	1	-1
Asisten Perpustakaan Terampil	6	0	1	-1

Keterangan :

KL : Kelas Jabatan

B : Jumlah Pegawai yang tersedia

K : Kebutuhan Pegawai berdasarkan Analisis Beban Kerja

S : Selisih

17. Sekolah Dasar Negeri 01 Pedawang Karanganyar

Kepala Sekolah SD Negeri 01 Pedawang Karanganyar

NAMA JABATAN	KL	B	K	S
Pengolah Data dan Informasi	6	0	1	-1
Pengadministrasi Perkantoran	5	0	1	-1
Operator Layanan Operasional	3	0	1	-1
Operator Layanan Operasional	1	0	1	-1

Kelompok Jabatan Fungsional				
NAMA JABATAN	KL	B	K	S
Guru Kelas Ahli Madya	11	1	7	-3
Guru Kelas Ahli Muda	9	1		
Guru Kelas Ahli Pertama	8	2		
Guru Agama Islam Ahli Madya	11	0	1	0
Guru Agama Islam Ahli Muda	9	1		
Guru Agama Islam Ahli Pertama	8	0		
Guru Pendidikan Jasmani, Olahraga dan Kesehatan Ahli Madya	11	0	1	-1
Guru Pendidikan Jasmani, Olahraga dan Kesehatan Ahli Muda	9	0		
Guru Pendidikan Jasmani, Olahraga dan Kesehatan Ahli Pertama	8	0		
Guru Bahasa Inggris Ahli Madya	11	0	1	-1
Guru Bahasa Inggris Ahli Muda	9	0		
Guru Bahasa Inggris Ahli Pertama	8	0		
Asisten Perpustakaan Penyelia	8	0	1	-1
Asisten Perpustakaan Mahir	7	0	1	-1
Asisten Perpustakaan Terampil	6	0	1	-1

Keterangan :

KL : Kelas Jabatan

B : Jumlah Pegawai yang tersedia

K : Kebutuhan Pegawai berdasarkan Analisis Beban Kerja

S : Selisih

18. Sekolah Dasar Negeri 02 Pedawang Karanganyar

Kepala Sekolah SD Negeri 02 Pedawang Karanganyar

NAMA JABATAN	KL	B	K	S
Pengolah Data dan Informasi	6	0	1	-1
Pengadministrasi Perkantoran	5	0	1	-1
Operator Layanan Operasional	3	0	1	-1
Operator Layanan Operasional	1	0	1	-1

Kelompok Jabatan Fungsional				
NAMA JABATAN	KL	B	K	S
Guru Kelas Ahli Madya	11	1	7	0
Guru Kelas Ahli Muda	9	2		
Guru Kelas Ahli Pertama	8	4		
Guru Agama Islam Ahli Madya	11	0	1	-1
Guru Agama Islam Ahli Muda	9	0		
Guru Agama Islam Ahli Pertama	8	0		
Guru Pendidikan Jasmani, Olahraga dan Kesehatan Ahli Madya	11	0	1	-1
Guru Pendidikan Jasmani, Olahraga dan Kesehatan Ahli Muda	9	0		
Guru Pendidikan Jasmani, Olahraga dan Kesehatan Ahli Pertama	8	0		
Guru Bahasa Inggris Ahli Madya	11	0	1	-1
Guru Bahasa Inggris Ahli Muda	9	0		
Guru Bahasa Inggris Ahli Pertama	8	0		
Asisten Perpustakaan Penyelia	8	0	1	-1
Asisten Perpustakaan Mahir	7	0	1	-1
Asisten Perpustakaan Terampil	6	0	1	-1

Keterangan :

KL : Kelas Jabatan

B : Jumlah Pegawai yang tersedia

K : Kebutuhan Pegawai berdasarkan Analisis Beban Kerja

S : Selisih

19. Sekolah Dasar Negeri 03 Pedawang Karanganyar

Kepala Sekolah SD Negeri 03 Pedawang Karanganyar

NAMA JABATAN	KL	B	K	S
Pengolah Data dan Informasi	6	0	1	-1
Pengadministrasi Perkantoran	5	0	1	-1
Operator Layanan Operasional	3	0	1	-1
Operator Layanan Operasional	1	0	1	-1

Kelompok Jabatan Fungsional				
NAMA JABATAN	KL	B	K	S
Guru Kelas Ahli Madya	11	1	7	-1
Guru Kelas Ahli Muda	9	1		
Guru Kelas Ahli Pertama	8	4		
Guru Agama Islam Ahli Madya	11	0	1	0
Guru Agama Islam Ahli Muda	9	0		
Guru Agama Islam Ahli Pertama	8	1		
Guru Pendidikan Jasmani, Olahraga dan Kesehatan Ahli Madya	11	0	1	-1
Guru Pendidikan Jasmani, Olahraga dan Kesehatan Ahli Muda	9	0		
Guru Pendidikan Jasmani, Olahraga dan Kesehatan Ahli Pertama	8	0		
Guru Bahasa Inggris Ahli Madya	11	0	1	-1
Guru Bahasa Inggris Ahli Muda	9	0		
Guru Bahasa Inggris Ahli Pertama	8	0		
Asisten Perpustakaan Penyelia	8	0	1	-1
Asisten Perpustakaan Mahir	7	0	1	-1
Asisten Perpustakaan Terampil	6	0	1	-1

Keterangan :

KL : Kelas Jabatan

B : Jumlah Pegawai yang tersedia

K : Kebutuhan Pegawai berdasarkan Analisis Beban Kerja

S : Selisih

20. Sekolah Dasar Negeri 04 Pedawang Karanganyar

Kepala Sekolah SD Negeri 04 Pedawang Karanganyar

NAMA JABATAN	KL	B	K	S
Pengolah Data dan Informasi	6	0	1	-1
Pengadministrasi Perkantoran	5	1	1	0
Operator Layanan Operasional	3	1	1	0
Operator Layanan Operasional	1	0	1	-1

Kelompok Jabatan Fungsional				
NAMA JABATAN	KL	B	K	S
Guru Kelas Ahli Madya	11	0	7	-2
Guru Kelas Ahli Muda	9	1		
Guru Kelas Ahli Pertama	8	4		
Guru Agama Islam Ahli Madya	11	0	1	0
Guru Agama Islam Ahli Muda	9	0		
Guru Agama Islam Ahli Pertama	8	1		
Guru Pendidikan Jasmani, Olahraga dan Kesehatan Ahli Madya	11	0	1	-1
Guru Pendidikan Jasmani, Olahraga dan Kesehatan Ahli Muda	9	0		
Guru Pendidikan Jasmani, Olahraga dan Kesehatan Ahli Pertama	8	0		
Guru Bahasa Inggris Ahli Madya	11	0	1	-1
Guru Bahasa Inggris Ahli Muda	9	0		
Guru Bahasa Inggris Ahli Pertama	8	0		
Asisten Perpustakaan Penyelia	8	0	1	-1
Asisten Perpustakaan Mahir	7	0	1	-1
Asisten Perpustakaan Terampil	6	0	1	-1

Keterangan :

KL : Kelas Jabatan

B : Jumlah Pegawai yang tersedia

K : Kebutuhan Pegawai berdasarkan Analisis Beban Kerja

S : Selisih

21. Sekolah Dasar Negeri 01 Pododadi Karanganyar

Kepala Sekolah SD Negeri 01 Pododadi Karanganyar

NAMA JABATAN	KL	B	K	S
Pengolah Data dan Informasi	6	0	1	-1
Pengadministrasi Perkantoran	5	0	1	-1
Operator Layanan Operasional	3	1	1	0
Operator Layanan Operasional	1	0	1	-1

Kelompok Jabatan Fungsional				
NAMA JABATAN	KL	B	K	S
Guru Kelas Ahli Madya	11	1	7	-2
Guru Kelas Ahli Muda	9	2		
Guru Kelas Ahli Pertama	8	2		
Guru Agama Islam Ahli Madya	11	0	1	-1
Guru Agama Islam Ahli Muda	9	0		
Guru Agama Islam Ahli Pertama	8	0		
Guru Pendidikan Jasmani, Olahraga dan Kesehatan Ahli Madya	11	0	1	-1
Guru Pendidikan Jasmani, Olahraga dan Kesehatan Ahli Muda	9	0		
Guru Pendidikan Jasmani, Olahraga dan Kesehatan Ahli Pertama	8	0		
Guru Bahasa Inggris Ahli Madya	11	0	1	-1
Guru Bahasa Inggris Ahli Muda	9	0		
Guru Bahasa Inggris Ahli Pertama	8	0		
Asisten Perpustakaan Penyelia	8	0	1	-1
Asisten Perpustakaan Mahir	7	0	1	-1
Asisten Perpustakaan Terampil	6	0	1	-1

Keterangan :

KL : Kelas Jabatan

B : Jumlah Pegawai yang tersedia

K : Kebutuhan Pegawai berdasarkan Analisis Beban Kerja

S : Selisih

22. Sekolah Dasar Negeri 02 Pododadi Karanganyar

Kepala Sekolah SD Negeri 02 Pododadi Karanganyar

NAMA JABATAN	KL	B	K	S
Pengolah Data dan Informasi	6	0	1	-1
Pengadministrasi Perkantoran	5	0	1	-1
Operator Layanan Operasional	3	0	1	-1
Operator Layanan Operasional	1	0	1	-1

Kelompok Jabatan Fungsional				
NAMA JABATAN	KL	B	K	S
Guru Kelas Ahli Madya	11	1	7	-1
Guru Kelas Ahli Muda	9	2		
Guru Kelas Ahli Pertama	8	3		
Guru Agama Islam Ahli Madya	11	0	1	0
Guru Agama Islam Ahli Muda	9	0		
Guru Agama Islam Ahli Pertama	8	1		
Guru Pendidikan Jasmani, Olahraga dan Kesehatan Ahli Madya	11	0	1	0
Guru Pendidikan Jasmani, Olahraga dan Kesehatan Ahli Muda	9	0		
Guru Pendidikan Jasmani, Olahraga dan Kesehatan Ahli Pertama	8	1		
Guru Bahasa Inggris Ahli Madya	11	0	1	-1
Guru Bahasa Inggris Ahli Muda	9	0		
Guru Bahasa Inggris Ahli Pertama	8	0		
Asisten Perpustakaan Penyelia	8	0	1	-1
Asisten Perpustakaan Mahir	7	0	1	-1
Asisten Perpustakaan Terampil	6	0	1	-1

Keterangan :

KL : Kelas Jabatan

B : Jumlah Pegawai yang tersedia

K : Kebutuhan Pegawai berdasarkan Analisis Beban Kerja

S : Selisih

23. Sekolah Dasar Negeri 01 Sidomukti Karanganyar

Kepala Sekolah SD Negeri 01 Sidomukti Karanganyar

NAMA JABATAN	KL	B	K	S
Pengolah Data dan Informasi	6	0	1	-1
Pengadministrasi Perkantoran	5	0	1	-1
Operator Layanan Operasional	3	0	1	-1
Operator Layanan Operasional	1	0	1	-1

Kelompok Jabatan Fungsional				
NAMA JABATAN	KL	B	K	S
Guru Kelas Ahli Madya	11	3	7	-3
Guru Kelas Ahli Muda	9	0		
Guru Kelas Ahli Pertama	8	1		
Guru Agama Islam Ahli Madya	11	0	1	0
Guru Agama Islam Ahli Muda	9	0		
Guru Agama Islam Ahli Pertama	8	1		
Guru Pendidikan Jasmani, Olahraga dan Kesehatan Ahli Madya	11	0	1	-1
Guru Pendidikan Jasmani, Olahraga dan Kesehatan Ahli Muda	9	0		
Guru Pendidikan Jasmani, Olahraga dan Kesehatan Ahli Pertama	8	0		
Guru Bahasa Inggris Ahli Madya	11	0	1	-1
Guru Bahasa Inggris Ahli Muda	9	0		
Guru Bahasa Inggris Ahli Pertama	8	0		
Asisten Perpustakaan Penyelia	8	0	1	-1
Asisten Perpustakaan Mahir	7	0	1	-1
Asisten Perpustakaan Terampil	6	0	1	-1

Keterangan :

KL : Kelas Jabatan

B : Jumlah Pegawai yang tersedia

K : Kebutuhan Pegawai berdasarkan Analisis Beban Kerja

S : Selisih

24. Sekolah Dasar Negeri 02 Sidomukti Karanganyar

Kepala Sekolah SD Negeri 02 Sidomukti Karanganyar

NAMA JABATAN	KL	B	K	S
Pengolah Data dan Informasi	6	0	1	-1
Pengadministrasi Perkantoran	5	0	1	-1
Operator Layanan Operasional	3	0	1	-1
Operator Layanan Operasional	1	0	1	-1

Kelompok Jabatan Fungsional				
NAMA JABATAN	KL	B	K	S
Guru Kelas Ahli Madya	11	2	7	-2
Guru Kelas Ahli Muda	9	1		
Guru Kelas Ahli Pertama	8	2		
Guru Agama Islam Ahli Madya	11	0	1	-1
Guru Agama Islam Ahli Muda	9	0		
Guru Agama Islam Ahli Pertama	8	0		
Guru Pendidikan Jasmani, Olahraga dan Kesehatan Ahli Madya	11	0	1	0
Guru Pendidikan Jasmani, Olahraga dan Kesehatan Ahli Muda	9	0		
Guru Pendidikan Jasmani, Olahraga dan Kesehatan Ahli Pertama	8	1		
Guru Bahasa Inggris Ahli Madya	11	0	1	-1
Guru Bahasa Inggris Ahli Muda	9	0		
Guru Bahasa Inggris Ahli Pertama	8	0		
Asisten Perpustakaan Penyelia	8	0	1	-1
Asisten Perpustakaan Mahir	7	0	1	-1
Asisten Perpustakaan Terampil	6	0	1	-1

Keterangan :

KL : Kelas Jabatan

B : Jumlah Pegawai yang tersedia

K : Kebutuhan Pegawai berdasarkan Analisis Beban Kerja

S : Selisih

25. Sekolah Dasar Negeri 01 Sokosari Karanganyar

Kepala Sekolah SD Negeri 01 Sokosari Karanganyar

NAMA JABATAN	KL	B	K	S
Pengolah Data dan Informasi	6	0	1	-1
Pengadministrasi Perkantoran	5	0	1	-1
Operator Layanan Operasional	3	0	1	-1
Operator Layanan Operasional	1	0	1	-1

Kelompok Jabatan Fungsional				
NAMA JABATAN	KL	B	K	S
Guru Kelas Ahli Madya	11	1	7	-3
Guru Kelas Ahli Muda	9	0		
Guru Kelas Ahli Pertama	8	3		
Guru Agama Islam Ahli Madya	11	0	1	0
Guru Agama Islam Ahli Muda	9	0		
Guru Agama Islam Ahli Pertama	8	1		
Guru Pendidikan Jasmani, Olahraga dan Kesehatan Ahli Madya	11	0	1	0
Guru Pendidikan Jasmani, Olahraga dan Kesehatan Ahli Muda	9	0		
Guru Pendidikan Jasmani, Olahraga dan Kesehatan Ahli Pertama	8	1		
Guru Bahasa Inggris Ahli Madya	11	0	1	-1
Guru Bahasa Inggris Ahli Muda	9	0		
Guru Bahasa Inggris Ahli Pertama	8	0		
Asisten Perpustakaan Penyelia	8	0	1	-1
Asisten Perpustakaan Mahir	7	0	1	-1
Asisten Perpustakaan Terampil	6	0	1	-1

Keterangan :

KL : Kelas Jabatan

B : Jumlah Pegawai yang tersedia

K : Kebutuhan Pegawai berdasarkan Analisis Beban Kerja

S : Selisih

26. Sekolah Dasar Negeri 02 Sokosari Karanganyar

Kepala Sekolah SD Negeri 02 Sokosari Karanganyar

NAMA JABATAN	KL	B	K	S
Pengolah Data dan Informasi	6	0	1	-1
Pengadministrasi Perkantoran	5	0	1	-1
Operator Layanan Operasional	3	0	1	-1
Operator Layanan Operasional	1	0	1	-1

Kelompok Jabatan Fungsional				
NAMA JABATAN	KL	B	K	S
Guru Kelas Ahli Madya	11	1	7	-3
Guru Kelas Ahli Muda	9	0		
Guru Kelas Ahli Pertama	8	3		
Guru Agama Islam Ahli Madya	11	0	1	-1
Guru Agama Islam Ahli Muda	9	0		
Guru Agama Islam Ahli Pertama	8	0		
Guru Pendidikan Jasmani, Olahraga dan Kesehatan Ahli Madya	11	0	1	0
Guru Pendidikan Jasmani, Olahraga dan Kesehatan Ahli Muda	9	0		
Guru Pendidikan Jasmani, Olahraga dan Kesehatan Ahli Pertama	8	1		
Guru Bahasa Inggris Ahli Madya	11	0	1	-1
Guru Bahasa Inggris Ahli Muda	9	0		
Guru Bahasa Inggris Ahli Pertama	8	0		
Asisten Perpustakaan Penyelia	8	0	1	-1
Asisten Perpustakaan Mahir	7	0	1	-1
Asisten Perpustakaan Terampil	6	0	1	-1

Keterangan :

KL : Kelas Jabatan

B : Jumlah Pegawai yang tersedia

K : Kebutuhan Pegawai berdasarkan Analisis Beban Kerja

S : Selisih

27. Sekolah Dasar Negeri 01 Wonosari Karanganyar

Kepala Sekolah SD Negeri 01 Wonosari Karanganyar

NAMA JABATAN	KL	B	K	S
Pengolah Data dan Informasi	6	0	1	-1
Pengadministrasi Perkantoran	5	0	1	-1
Operator Layanan Operasional	3	1	1	0
Operator Layanan Operasional	1	0	1	-1

Kelompok Jabatan Fungsional				
NAMA JABATAN	KL	B	K	S
Guru Kelas Ahli Madya	11	1	7	-1
Guru Kelas Ahli Muda	9	0		
Guru Kelas Ahli Pertama	8	5		
Guru Agama Islam Ahli Madya	11	0	1	0
Guru Agama Islam Ahli Muda	9	0		
Guru Agama Islam Ahli Pertama	8	1		
Guru Pendidikan Jasmani, Olahraga dan Kesehatan Ahli Madya	11	0	1	0
Guru Pendidikan Jasmani, Olahraga dan Kesehatan Ahli Muda	9	0		
Guru Pendidikan Jasmani, Olahraga dan Kesehatan Ahli Pertama	8	1		
Guru Bahasa Inggris Ahli Madya	11	0	1	-1
Guru Bahasa Inggris Ahli Muda	9	0		
Guru Bahasa Inggris Ahli Pertama	8	0		
Asisten Perpustakaan Penyelia	8	0	1	-1
Asisten Perpustakaan Mahir	7	0	1	-1
Asisten Perpustakaan Terampil	6	0	1	-1

Keterangan :

KL : Kelas Jabatan

B : Jumlah Pegawai yang tersedia

K : Kebutuhan Pegawai berdasarkan Analisis Beban Kerja

S : Selisih

28. Sekolah Dasar Negeri 02 Wonosari Karanganyar

Kepala Sekolah SD Negeri 02 Wonosari Karanganyar

NAMA JABATAN	KL	B	K	S
Pengolah Data dan Informasi	6	0	1	-1
Pengadministrasi Perkantoran	5	0	1	-1
Operator Layanan Operasional	3	1	1	0
Operator Layanan Operasional	1	0	1	-1

Kelompok Jabatan Fungsional				
NAMA JABATAN	KL	B	K	S
Guru Kelas Ahli Madya	11	2	7	-3
Guru Kelas Ahli Muda	9	0		
Guru Kelas Ahli Pertama	8	2		
Guru Agama Islam Ahli Madya	11	0	1	0
Guru Agama Islam Ahli Muda	9	0		
Guru Agama Islam Ahli Pertama	8	1		
Guru Pendidikan Jasmani, Olahraga dan Kesehatan Ahli Madya	11	1	1	0
Guru Pendidikan Jasmani, Olahraga dan Kesehatan Ahli Muda	9	0		
Guru Pendidikan Jasmani, Olahraga dan Kesehatan Ahli Pertama	8	0		
Guru Bahasa Inggris Ahli Madya	11	0	1	-1
Guru Bahasa Inggris Ahli Muda	9	0		
Guru Bahasa Inggris Ahli Pertama	8	0		
Asisten Perpustakaan Penyelia	8	0	1	-1
Asisten Perpustakaan Mahir	7	0	1	-1
Asisten Perpustakaan Terampil	6	0	1	-1

Keterangan :

KL : Kelas Jabatan

B : Jumlah Pegawai yang tersedia

K : Kebutuhan Pegawai berdasarkan Analisis Beban Kerja

S : Selisih

G. Koordinator Wilayah Kecamatan Karangdadap Bidang Pendidikan

1. Sekolah Dasar Negeri Jrebengkembang Karangdadap

Kepala Sekolah SD Negeri Jrebengkembang Karangdadap

NAMA JABATAN	KL	B	K	S
Pengolah Data dan Informasi	6	0	1	-1
Pengadministrasi Perkantoran	5	0	1	-1
Operator Layanan Operasional	3	0	1	-1
Operator Layanan Operasional	1	0	1	-1

Kelompok Jabatan Fungsional				
NAMA JABATAN	KL	B	K	S
Guru Kelas Ahli Madya	11	2	10	-1
Guru Kelas Ahli Muda	9	2		
Guru Kelas Ahli Pertama	8	5		
Guru Agama Islam Ahli Madya	11	0	2	-1
Guru Agama Islam Ahli Muda	9	1		
Guru Agama Islam Ahli Pertama	8	0		
Guru Pendidikan Jasmani, Olahraga dan Kesehatan Ahli Madya	11	0	2	-1
Guru Pendidikan Jasmani, Olahraga dan Kesehatan Ahli Muda	9	0		
Guru Pendidikan Jasmani, Olahraga dan Kesehatan Ahli Pertama	8	1		
Guru Bahasa Inggris Ahli Madya	11	0	1	-1
Guru Bahasa Inggris Ahli Muda	9	0		
Guru Bahasa Inggris Ahli Pertama	8	0		
Asisten Perpustakaan Penyelia	8	0	1	-1
Asisten Perpustakaan Mahir	7	0	1	-1
Asisten Perpustakaan Terampil	6	0	1	-1

Keterangan :

KL : Kelas Jabatan

B : Jumlah Pegawai yang tersedia

K : Kebutuhan Pegawai berdasarkan Analisis Beban Kerja

S : Selisih

2. Sekolah Dasar Negeri Kaligawe Karangdadap

Kepala Sekolah SD Negeri Kaligawe Karangdadap

NAMA JABATAN	KL	B	K	S
Pengolah Data dan Informasi	6	0	1	-1
Pengadministrasi Perkantoran	5	0	1	-1
Operator Layanan Operasional	3	1	1	0
Operator Layanan Operasional	1	0	1	-1

Kelompok Jabatan Fungsional				
NAMA JABATAN	KL	B	K	S
Guru Kelas Ahli Madya	11	0	7	-2
Guru Kelas Ahli Muda	9	1		
Guru Kelas Ahli Pertama	8	4		
Guru Agama Islam Ahli Madya	11	0	1	0
Guru Agama Islam Ahli Muda	9	1		
Guru Agama Islam Ahli Pertama	8	0		
Guru Pendidikan Jasmani, Olahraga dan Kesehatan Ahli Madya	11	0	1	0
Guru Pendidikan Jasmani, Olahraga dan Kesehatan Ahli Muda	9	1		
Guru Pendidikan Jasmani, Olahraga dan Kesehatan Ahli Pertama	8	0		
Guru Bahasa Inggris Ahli Madya	11	0	1	-1
Guru Bahasa Inggris Ahli Muda	9	0		
Guru Bahasa Inggris Ahli Pertama	8	0		
Asisten Perpustakaan Penyelia	8	0	1	-1
Asisten Perpustakaan Mahir	7	0	1	-1
Asisten Perpustakaan Terampil	6	0	1	-1

Keterangan :

KL : Kelas Jabatan

B : Jumlah Pegawai yang tersedia

K : Kebutuhan Pegawai berdasarkan Analisis Beban Kerja

S : Selisih

3. Sekolah Dasar Negeri Kalilembu Karangdadap

Kepala Sekolah SD Negeri Kalilembu Karangdadap

NAMA JABATAN	KL	B	K	S
Pengolah Data dan Informasi	6	0	1	-1
Pengadministrasi Perkantoran	5	0	1	-1
Operator Layanan Operasional	3	0	1	-1
Operator Layanan Operasional	1	0	1	-1

Kelompok Jabatan Fungsional				
NAMA JABATAN	KL	B	K	S
Guru Kelas Ahli Madya	11	2	7	-2
Guru Kelas Ahli Muda	9	2		
Guru Kelas Ahli Pertama	8	1		
Guru Agama Islam Ahli Madya	11	0	1	0
Guru Agama Islam Ahli Muda	9	0		
Guru Agama Islam Ahli Pertama	8	1		
Guru Pendidikan Jasmani, Olahraga dan Kesehatan Ahli Madya	11	0	1	0
Guru Pendidikan Jasmani, Olahraga dan Kesehatan Ahli Muda	9	1		
Guru Pendidikan Jasmani, Olahraga dan Kesehatan Ahli Pertama	8	0		
Guru Bahasa Inggris Ahli Madya	11	0	1	-1
Guru Bahasa Inggris Ahli Muda	9	0		
Guru Bahasa Inggris Ahli Pertama	8	0		
Asisten Perpustakaan Penyelia	8	0	1	-1
Asisten Perpustakaan Mahir	7	0	1	-1
Asisten Perpustakaan Terampil	6	0	1	-1

Keterangan :

KL : Kelas Jabatan

B : Jumlah Pegawai yang tersedia

K : Kebutuhan Pegawai berdasarkan Analisis Beban Kerja

S : Selisih

4. Sekolah Dasar Negeri Karangdadap

Kepala Sekolah SD Negeri Karangdadap

NAMA JABATAN	KL	B	K	S
Pengolah Data dan Informasi	6	0	1	-1
Pengadministrasi Perkantoran	5	0	1	-1
Operator Layanan Operasional	3	0	1	-1
Operator Layanan Operasional	1	0	1	-1

Kelompok Jabatan Fungsional				
NAMA JABATAN	KL	B	K	S
Guru Kelas Ahli Madya	11	1	7	-1
Guru Kelas Ahli Muda	9	1		
Guru Kelas Ahli Pertama	8	4		
Guru Agama Islam Ahli Madya	11	0	1	-1
Guru Agama Islam Ahli Muda	9	0		
Guru Agama Islam Ahli Pertama	8	0		
Guru Pendidikan Jasmani, Olahraga dan Kesehatan Ahli Madya	11	0	1	0
Guru Pendidikan Jasmani, Olahraga dan Kesehatan Ahli Muda	9	0		
Guru Pendidikan Jasmani, Olahraga dan Kesehatan Ahli Pertama	8	1		
Guru Bahasa Inggris Ahli Madya	11	0	1	-1
Guru Bahasa Inggris Ahli Muda	9	0		
Guru Bahasa Inggris Ahli Pertama	8	0		
Asisten Perpustakaan Penyelia	8	0	1	-1
Asisten Perpustakaan Mahir	7	0	1	-1
Asisten Perpustakaan Terampil	6	0	1	-1

Keterangan :

KL : Kelas Jabatan

B : Jumlah Pegawai yang tersedia

K : Kebutuhan Pegawai berdasarkan Analisis Beban Kerja

S : Selisih

5. Sekolah Dasar Negeri 01 Kebonrowopucang Karangdadap

Kepala Sekolah SD Negeri 01 Kebonrowopucang Karangdadap

NAMA JABATAN	KL	B	K	S
Pengolah Data dan Informasi	6	0	1	-1
Pengadministrasi Perkantoran	5	0	1	-1
Operator Layanan Operasional	3	1	1	0
Operator Layanan Operasional	1	0	1	-1

Kelompok Jabatan Fungsional				
NAMA JABATAN	KL	B	K	S
Guru Kelas Ahli Madya	11	3	7	-1
Guru Kelas Ahli Muda	9	0		
Guru Kelas Ahli Pertama	8	3		
Guru Agama Islam Ahli Madya	11	0	1	-1
Guru Agama Islam Ahli Muda	9	0		
Guru Agama Islam Ahli Pertama	8	0		
Guru Pendidikan Jasmani, Olahraga dan Kesehatan Ahli Madya	11	0	1	0
Guru Pendidikan Jasmani, Olahraga dan Kesehatan Ahli Muda	9	0		
Guru Pendidikan Jasmani, Olahraga dan Kesehatan Ahli Pertama	8	1		
Guru Bahasa Inggris Ahli Madya	11	0	1	-1
Guru Bahasa Inggris Ahli Muda	9	0		
Guru Bahasa Inggris Ahli Pertama	8	0		
Asisten Perpustakaan Penyelia	8	0	1	-1
Asisten Perpustakaan Mahir	7	0	1	-1
Asisten Perpustakaan Terampil	6	0	1	-1

Keterangan :

KL : Kelas Jabatan

B : Jumlah Pegawai yang tersedia

K : Kebutuhan Pegawai berdasarkan Analisis Beban Kerja

S : Selisih

6. Sekolah Dasar Negeri 02 Kebonrowopucang Karangdadap

Kepala Sekolah SD Negeri 02 Kebonrowopucang Karangdadap

NAMA JABATAN	KL	B	K	S
Pengolah Data dan Informasi	6	0	1	-1
Pengadministrasi Perkantoran	5	0	1	-1
Operator Layanan Operasional	3	0	1	-1
Operator Layanan Operasional	1	0	1	-1

Kelompok Jabatan Fungsional				
NAMA JABATAN	KL	B	K	S
Guru Kelas Ahli Madya	11	0	7	-2
Guru Kelas Ahli Muda	9	0		
Guru Kelas Ahli Pertama	8	5		
Guru Agama Islam Ahli Madya	11	0	1	0
Guru Agama Islam Ahli Muda	9	0		
Guru Agama Islam Ahli Pertama	8	1		
Guru Pendidikan Jasmani, Olahraga dan Kesehatan Ahli Madya	11	0	1	-1
Guru Pendidikan Jasmani, Olahraga dan Kesehatan Ahli Muda	9	0		
Guru Pendidikan Jasmani, Olahraga dan Kesehatan Ahli Pertama	8	0		
Guru Bahasa Inggris Ahli Madya	11	0	1	-1
Guru Bahasa Inggris Ahli Muda	9	0		
Guru Bahasa Inggris Ahli Pertama	8	0		
Asisten Perpustakaan Penyelia	8	0	1	-1
Asisten Perpustakaan Mahir	7	0	1	-1
Asisten Perpustakaan Terampil	6	0	1	-1

Keterangan :

KL : Kelas Jabatan

B : Jumlah Pegawai yang tersedia

K : Kebutuhan Pegawai berdasarkan Analisis Beban Kerja

S : Selisih

7. Sekolah Dasar Negeri 01 Kebonsari Karangdadap

Kepala Sekolah SD Negeri 01 Kebonsari Karangdadap

NAMA JABATAN	KL	B	K	S
Pengolah Data dan Informasi	6	0	1	-1
Pengadministrasi Perkantoran	5	0	1	-1
Operator Layanan Operasional	3	0	1	-1
Operator Layanan Operasional	1	0	1	-1

Kelompok Jabatan Fungsional				
NAMA JABATAN	KL	B	K	S
Guru Kelas Ahli Madya	11	2	7	-3
Guru Kelas Ahli Muda	9	2		
Guru Kelas Ahli Pertama	8	0		
Guru Agama Islam Ahli Madya	11	0	1	0
Guru Agama Islam Ahli Muda	9	0		
Guru Agama Islam Ahli Pertama	8	1		
Guru Pendidikan Jasmani, Olahraga dan Kesehatan Ahli Madya	11	0	1	0
Guru Pendidikan Jasmani, Olahraga dan Kesehatan Ahli Muda	9	0		
Guru Pendidikan Jasmani, Olahraga dan Kesehatan Ahli Pertama	8	1		
Guru Bahasa Inggris Ahli Madya	11	0	1	-1
Guru Bahasa Inggris Ahli Muda	9	0		
Guru Bahasa Inggris Ahli Pertama	8	0		
Asisten Perpustakaan Penyelia	8	0	1	-1
Asisten Perpustakaan Mahir	7	0	1	-1
Asisten Perpustakaan Terampil	6	0	1	-1

Keterangan :

KL : Kelas Jabatan

B : Jumlah Pegawai yang tersedia

K : Kebutuhan Pegawai berdasarkan Analisis Beban Kerja

S : Selisih

8. Sekolah Dasar Negeri 02 Kebonsari Karangdadap

Kepala Sekolah SD Negeri 02 Kebonsari Karangdadap

NAMA JABATAN	KL	B	K	S
Pengolah Data dan Informasi	6	0	1	-1
Pengadministrasi Perkantoran	5	0	1	-1
Operator Layanan Operasional	3	0	1	-1
Operator Layanan Operasional	1	0	1	-1

Kelompok Jabatan Fungsional				
NAMA JABATAN	KL	B	K	S
Guru Kelas Ahli Madya	11	0	7	-1
Guru Kelas Ahli Muda	9	3		
Guru Kelas Ahli Pertama	8	3		
Guru Agama Islam Ahli Madya	11	0	1	-1
Guru Agama Islam Ahli Muda	9	0		
Guru Agama Islam Ahli Pertama	8	0		
Guru Pendidikan Jasmani, Olahraga dan Kesehatan Ahli Madya	11	0	1	0
Guru Pendidikan Jasmani, Olahraga dan Kesehatan Ahli Muda	9	0		
Guru Pendidikan Jasmani, Olahraga dan Kesehatan Ahli Pertama	8	1		
Guru Bahasa Inggris Ahli Madya	11	0	1	-1
Guru Bahasa Inggris Ahli Muda	9	0		
Guru Bahasa Inggris Ahli Pertama	8	0		
Asisten Perpustakaan Penyelia	8	0	1	-1
Asisten Perpustakaan Mahir	7	0	1	-1
Asisten Perpustakaan Terampil	6	0	1	-1

Keterangan :

KL : Kelas Jabatan

B : Jumlah Pegawai yang tersedia

K : Kebutuhan Pegawai berdasarkan Analisis Beban Kerja

S : Selisih

9. Sekolah Dasar Negeri Kedungkebo Karangdadap

Kepala Sekolah SD Negeri Kedungkebo Karangdadap

NAMA JABATAN	KL	B	K	S
Pengolah Data dan Informasi	6	0	1	-1
Pengadministrasi Perkantoran	5	0	1	-1
Operator Layanan Operasional	3	1	1	0
Operator Layanan Operasional	1	0	1	-1

Kelompok Jabatan Fungsional				
NAMA JABATAN	KL	B	K	S
Guru Kelas Ahli Madya	11	1	12	-2
Guru Kelas Ahli Muda	9	1		
Guru Kelas Ahli Pertama	8	8		
Guru Agama Islam Ahli Madya	11	0	2	-1
Guru Agama Islam Ahli Muda	9	0		
Guru Agama Islam Ahli Pertama	8	1		
Guru Pendidikan Jasmani, Olahraga dan Kesehatan Ahli Madya	11	0	2	-1
Guru Pendidikan Jasmani, Olahraga dan Kesehatan Ahli Muda	9	0		
Guru Pendidikan Jasmani, Olahraga dan Kesehatan Ahli Pertama	8	1		
Guru Bahasa Inggris Ahli Madya	11	0	1	-1
Guru Bahasa Inggris Ahli Muda	9	0		
Guru Bahasa Inggris Ahli Pertama	8	0		
Asisten Perpustakaan Penyelia	8	0	1	-1
Asisten Perpustakaan Mahir	7	0	1	-1
Asisten Perpustakaan Terampil	6	0	1	-1

Keterangan :

KL : Kelas Jabatan

B : Jumlah Pegawai yang tersedia

K : Kebutuhan Pegawai berdasarkan Analisis Beban Kerja

S : Selisih

10. Sekolah Dasar Negeri Logandeng Karangdadap

Kepala Sekolah SD Negeri Logandeng Karangdadap

NAMA JABATAN	KL	B	K	S
Pengolah Data dan Informasi	6	0	1	-1
Pengadministrasi Perkantoran	5	0	1	-1
Operator Layanan Operasional	3	1	1	0
Operator Layanan Operasional	1	0	1	-1

Kelompok Jabatan Fungsional				
NAMA JABATAN	KL	B	K	S
Guru Kelas Ahli Madya	11	0	8	-3
Guru Kelas Ahli Muda	9	3		
Guru Kelas Ahli Pertama	8	2		
Guru Agama Islam Ahli Madya	11	0	1	-1
Guru Agama Islam Ahli Muda	9	0		
Guru Agama Islam Ahli Pertama	8	0		
Guru Pendidikan Jasmani, Olahraga dan Kesehatan Ahli Madya	11	0	1	0
Guru Pendidikan Jasmani, Olahraga dan Kesehatan Ahli Muda	9	0		
Guru Pendidikan Jasmani, Olahraga dan Kesehatan Ahli Pertama	8	1		
Guru Bahasa Inggris Ahli Madya	11	0	1	-1
Guru Bahasa Inggris Ahli Muda	9	0		
Guru Bahasa Inggris Ahli Pertama	8	0		
Asisten Perpustakaan Penyelia	8	0	1	-1
Asisten Perpustakaan Mahir	7	0	1	-1
Asisten Perpustakaan Terampil	6	0	1	-1

Keterangan :

KL : Kelas Jabatan

B : Jumlah Pegawai yang tersedia

K : Kebutuhan Pegawai berdasarkan Analisis Beban Kerja

S : Selisih

11. Sekolah Dasar Negeri Pagumenganmas Karangdadap

Kepala Sekolah SD Negeri Pagumenganmas Karangdadap

NAMA JABATAN	KL	B	K	S
Pengolah Data dan Informasi	6	0	1	-1
Pengadministrasi Perkantoran	5	0	1	-1
Operator Layanan Operasional	3	0	1	-1
Operator Layanan Operasional	1	0	1	-1

Kelompok Jabatan Fungsional				
NAMA JABATAN	KL	B	K	S
Guru Kelas Ahli Madya	11	2	11	-2
Guru Kelas Ahli Muda	9	1		
Guru Kelas Ahli Pertama	8	6		
Guru Agama Islam Ahli Madya	11	0	2	0
Guru Agama Islam Ahli Muda	9	2		
Guru Agama Islam Ahli Pertama	8	0		
Guru Pendidikan Jasmani, Olahraga dan Kesehatan Ahli Madya	11	0	2	-1
Guru Pendidikan Jasmani, Olahraga dan Kesehatan Ahli Muda	9	0		
Guru Pendidikan Jasmani, Olahraga dan Kesehatan Ahli Pertama	8	1		
Guru Bahasa Inggris Ahli Madya	11	0	1	-1
Guru Bahasa Inggris Ahli Muda	9	0		
Guru Bahasa Inggris Ahli Pertama	8	0		
Asisten Perpustakaan Penyelia	8	0	1	-1
Asisten Perpustakaan Mahir	7	0	1	-1
Asisten Perpustakaan Terampil	6	0	1	-1

Keterangan :

KL : Kelas Jabatan

B : Jumlah Pegawai yang tersedia

K : Kebutuhan Pegawai berdasarkan Analisis Beban Kerja

S : Selisih

12. Sekolah Dasar Negeri Pangkah Karangdadap

Kepala Sekolah SD Negeri Pangkah Karangdadap

NAMA JABATAN	KL	B	K	S
Pengolah Data dan Informasi	6	0	1	-1
Pengadministrasi Perkantoran	5	0	1	-1
Operator Layanan Operasional	3	1	1	0
Operator Layanan Operasional	1	0	1	-1

Kelompok Jabatan Fungsional				
NAMA JABATAN	KL	B	K	S
Guru Kelas Ahli Madya	11	1	7	-1
Guru Kelas Ahli Muda	9	1		
Guru Kelas Ahli Pertama	8	4		
Guru Agama Islam Ahli Madya	11	0	1	-1
Guru Agama Islam Ahli Muda	9	0		
Guru Agama Islam Ahli Pertama	8	0		
Guru Pendidikan Jasmani, Olahraga dan Kesehatan Ahli Madya	11	0	1	0
Guru Pendidikan Jasmani, Olahraga dan Kesehatan Ahli Muda	9	0		
Guru Pendidikan Jasmani, Olahraga dan Kesehatan Ahli Pertama	8	1		
Guru Bahasa Inggris Ahli Madya	11	0	1	-1
Guru Bahasa Inggris Ahli Muda	9	0		
Guru Bahasa Inggris Ahli Pertama	8	0		
Asisten Perpustakaan Penyelia	8	0	1	-1
Asisten Perpustakaan Mahir	7	0	1	-1
Asisten Perpustakaan Terampil	6	0	1	-1

Keterangan :

KL : Kelas Jabatan

B : Jumlah Pegawai yang tersedia

K : Kebutuhan Pegawai berdasarkan Analisis Beban Kerja

S : Selisih

13. Sekolah Dasar Negeri Pegandon Karangdadap

Kepala Sekolah SD Negeri Pegandon Karangdadap

NAMA JABATAN	KL	B	K	S
Pengolah Data dan Informasi	6	0	1	-1
Pengadministrasi Perkantoran	5	0	1	-1
Operator Layanan Operasional	3	0	1	-1
Operator Layanan Operasional	1	0	1	-1

Kelompok Jabatan Fungsional				
NAMA JABATAN	KL	B	K	S
Guru Kelas Ahli Madya	11	2	7	-1
Guru Kelas Ahli Muda	9	1		
Guru Kelas Ahli Pertama	8	3		
Guru Agama Islam Ahli Madya	11	0	1	0
Guru Agama Islam Ahli Muda	9	0		
Guru Agama Islam Ahli Pertama	8	1		
Guru Pendidikan Jasmani, Olahraga dan Kesehatan Ahli Madya	11	0	1	-1
Guru Pendidikan Jasmani, Olahraga dan Kesehatan Ahli Muda	9	0		
Guru Pendidikan Jasmani, Olahraga dan Kesehatan Ahli Pertama	8	0		
Guru Bahasa Inggris Ahli Madya	11	0	1	-1
Guru Bahasa Inggris Ahli Muda	9	0		
Guru Bahasa Inggris Ahli Pertama	8	0		
Asisten Perpustakaan Penyelia	8	0	1	-1
Asisten Perpustakaan Mahir	7	0	1	-1
Asisten Perpustakaan Terampil	6	0	1	-1

Keterangan :

KL : Kelas Jabatan

B : Jumlah Pegawai yang tersedia

K : Kebutuhan Pegawai berdasarkan Analisis Beban Kerja

S : Selisih

H. Koordinator Wilayah Kecamatan Kedungwuni Bidang Pendidikan

1. Sekolah Dasar Negeri Ambokembang Kedungwuni

Kepala Sekolah SD Negeri Ambokembang Kedungwuni

NAMA JABATAN	KL	B	K	S
Pengolah Data dan Informasi	6	0	1	-1
Pengadministrasi Perkantoran	5	0	1	-1
Operator Layanan Operasional	3	1	1	0
Operator Layanan Operasional	1	0	1	-1

Kelompok Jabatan Fungsional				
NAMA JABATAN	KL	B	K	S
Guru Kelas Ahli Madya	11	4	7	-2
Guru Kelas Ahli Muda	9	0		
Guru Kelas Ahli Pertama	8	1		
Guru Agama Islam Ahli Madya	11	0	1	0
Guru Agama Islam Ahli Muda	9	0		
Guru Agama Islam Ahli Pertama	8	1		
Guru Pendidikan Jasmani, Olahraga dan Kesehatan Ahli Madya	11	1	1	0
Guru Pendidikan Jasmani, Olahraga dan Kesehatan Ahli Muda	9	0		
Guru Pendidikan Jasmani, Olahraga dan Kesehatan Ahli Pertama	8	0		
Guru Bahasa Inggris Ahli Madya	11	0	1	-1
Guru Bahasa Inggris Ahli Muda	9	0		
Guru Bahasa Inggris Ahli Pertama	8	0		
Asisten Perpustakaan Penyelia	8	0	1	-1
Asisten Perpustakaan Mahir	7	0	1	-1
Asisten Perpustakaan Terampil	6	0	1	-1

Keterangan :

KL : Kelas Jabatan

B : Jumlah Pegawai yang tersedia

K : Kebutuhan Pegawai berdasarkan Analisis Beban Kerja

S : Selisih

2. Sekolah Dasar Negeri Karangdowo Kedungwuni

Kepala Sekolah SD Negeri Karangdowo Kedungwuni

NAMA JABATAN	KL	B	K	S
Pengolah Data dan Informasi	6	0	1	-1
Pengadministrasi Perkantoran	5	0	1	-1
Operator Layanan Operasional	3	1	1	0
Operator Layanan Operasional	1	0	1	-1

Kelompok Jabatan Fungsional				
NAMA JABATAN	KL	B	K	S
Guru Kelas Ahli Madya	11	0	7	-1
Guru Kelas Ahli Muda	9	1		
Guru Kelas Ahli Pertama	8	5		
Guru Agama Islam Ahli Madya	11	0	1	-1
Guru Agama Islam Ahli Muda	9	0		
Guru Agama Islam Ahli Pertama	8	0		
Guru Pendidikan Jasmani, Olahraga dan Kesehatan Ahli Madya	11	0	1	-1
Guru Pendidikan Jasmani, Olahraga dan Kesehatan Ahli Muda	9	0		
Guru Pendidikan Jasmani, Olahraga dan Kesehatan Ahli Pertama	8	0		
Guru Bahasa Inggris Ahli Madya	11	0	1	-1
Guru Bahasa Inggris Ahli Muda	9	0		
Guru Bahasa Inggris Ahli Pertama	8	0		
Asisten Perpustakaan Penyelia	8	0	1	-1
Asisten Perpustakaan Mahir	7	0	1	-1
Asisten Perpustakaan Terampil	6	0	1	-1

Keterangan :

KL : Kelas Jabatan

B : Jumlah Pegawai yang tersedia

K : Kebutuhan Pegawai berdasarkan Analisis Beban Kerja

S : Selisih

3. Sekolah Dasar Negeri Kedungpatangewu Kedungwuni

Kepala Sekolah SD Negeri Kedungpatangewu Kedungwuni

NAMA JABATAN	KL	B	K	S
Pengolah Data dan Informasi	6	0	1	-1
Pengadministrasi Perkantoran	5	0	1	-1
Operator Layanan Operasional	3	0	1	-1
Operator Layanan Operasional	1	0	1	-1

Kelompok Jabatan Fungsional				
NAMA JABATAN	KL	B	K	S
Guru Kelas Ahli Madya	11	4	7	-1
Guru Kelas Ahli Muda	9	0		
Guru Kelas Ahli Pertama	8	2		
Guru Agama Islam Ahli Madya	11	0	1	-1
Guru Agama Islam Ahli Muda	9	0		
Guru Agama Islam Ahli Pertama	8	0		
Guru Pendidikan Jasmani, Olahraga dan Kesehatan Ahli Madya	11	0	1	0
Guru Pendidikan Jasmani, Olahraga dan Kesehatan Ahli Muda	9	1		
Guru Pendidikan Jasmani, Olahraga dan Kesehatan Ahli Pertama	8	0		
Guru Bahasa Inggris Ahli Madya	11	0	1	-1
Guru Bahasa Inggris Ahli Muda	9	0		
Guru Bahasa Inggris Ahli Pertama	8	0		
Asisten Perpustakaan Penyelia	8	0	1	-1
Asisten Perpustakaan Mahir	7	0	1	-1
Asisten Perpustakaan Terampil	6	0	1	-1

Keterangan :

KL : Kelas Jabatan

B : Jumlah Pegawai yang tersedia

K : Kebutuhan Pegawai berdasarkan Analisis Beban Kerja

S : Selisih

4. Sekolah Dasar Negeri 01 Kedungwuni

Kepala Sekolah SD Negeri 01 Kedungwuni

NAMA JABATAN	KL	B	K	S
Pengolah Data dan Informasi	6	0	1	-1
Pengadministrasi Perkantoran	5	0	1	-1
Operator Layanan Operasional	3	1	1	0
Operator Layanan Operasional	1	0	1	-1

Kelompok Jabatan Fungsional				
NAMA JABATAN	KL	B	K	S
Guru Kelas Ahli Madya	11	3	7	-1
Guru Kelas Ahli Muda	9	1		
Guru Kelas Ahli Pertama	8	2		
Guru Agama Islam Ahli Madya	11	0	1	0
Guru Agama Islam Ahli Muda	9	0		
Guru Agama Islam Ahli Pertama	8	1		
Guru Pendidikan Jasmani, Olahraga dan Kesehatan Ahli Madya	11	1	1	0
Guru Pendidikan Jasmani, Olahraga dan Kesehatan Ahli Muda	9	0		
Guru Pendidikan Jasmani, Olahraga dan Kesehatan Ahli Pertama	8	0		
Guru Bahasa Inggris Ahli Madya	11	0	1	-1
Guru Bahasa Inggris Ahli Muda	9	0		
Guru Bahasa Inggris Ahli Pertama	8	0		
Asisten Perpustakaan Penyelia	8	0	1	-1
Asisten Perpustakaan Mahir	7	0	1	-1
Asisten Perpustakaan Terampil	6	0	1	-1

Keterangan :

KL : Kelas Jabatan

B : Jumlah Pegawai yang tersedia

K : Kebutuhan Pegawai berdasarkan Analisis Beban Kerja

S : Selisih

5. Sekolah Dasar Negeri 02 Kedungwuni

Kepala Sekolah SD Negeri 02 Kedungwuni

NAMA JABATAN	KL	B	K	S
Pengolah Data dan Informasi	6	0	1	-1
Pengadministrasi Perkantoran	5	0	1	-1
Operator Layanan Operasional	3	0	1	-1
Operator Layanan Operasional	1	0	1	-1

Kelompok Jabatan Fungsional				
NAMA JABATAN	KL	B	K	S
Guru Kelas Ahli Madya	11	2	7	-2
Guru Kelas Ahli Muda	9	1		
Guru Kelas Ahli Pertama	8	2		
Guru Agama Islam Ahli Madya	11	0	1	-1
Guru Agama Islam Ahli Muda	9	0		
Guru Agama Islam Ahli Pertama	8	0		
Guru Pendidikan Jasmani, Olahraga dan Kesehatan Ahli Madya	11	1	1	0
Guru Pendidikan Jasmani, Olahraga dan Kesehatan Ahli Muda	9	0		
Guru Pendidikan Jasmani, Olahraga dan Kesehatan Ahli Pertama	8	0		
Guru Bahasa Inggris Ahli Madya	11	0	1	-1
Guru Bahasa Inggris Ahli Muda	9	0		
Guru Bahasa Inggris Ahli Pertama	8	0		
Asisten Perpustakaan Penyelia	8	0	1	-1
Asisten Perpustakaan Mahir	7	0	1	-1
Asisten Perpustakaan Terampil	6	0	1	-1

Keterangan :

KL : Kelas Jabatan

B : Jumlah Pegawai yang tersedia

K : Kebutuhan Pegawai berdasarkan Analisis Beban Kerja

S : Selisih

6. Sekolah Dasar Negeri 03 Kedungwuni

Kepala Sekolah SD Negeri 03 Kedungwuni

NAMA JABATAN	KL	B	K	S
Pengolah Data dan Informasi	6	0	1	-1
Pengadministrasi Perkantoran	5	0	1	-1
Operator Layanan Operasional	3	0	1	-1
Operator Layanan Operasional	1	0	1	-1

Kelompok Jabatan Fungsional				
NAMA JABATAN	KL	B	K	S
Guru Kelas Ahli Madya	11	0	7	-1
Guru Kelas Ahli Muda	9	2		
Guru Kelas Ahli Pertama	8	4		
Guru Agama Islam Ahli Madya	11	0	1	-1
Guru Agama Islam Ahli Muda	9	0		
Guru Agama Islam Ahli Pertama	8	0		
Guru Pendidikan Jasmani, Olahraga dan Kesehatan Ahli Madya	11	1	1	0
Guru Pendidikan Jasmani, Olahraga dan Kesehatan Ahli Muda	9	0		
Guru Pendidikan Jasmani, Olahraga dan Kesehatan Ahli Pertama	8	0		
Guru Bahasa Inggris Ahli Madya	11	0	1	-1
Guru Bahasa Inggris Ahli Muda	9	0		
Guru Bahasa Inggris Ahli Pertama	8	0		
Asisten Perpustakaan Penyelia	8	0	1	-1
Asisten Perpustakaan Mahir	7	0	1	-1
Asisten Perpustakaan Terampil	6	0	1	-1

Keterangan :

KL : Kelas Jabatan

B : Jumlah Pegawai yang tersedia

K : Kebutuhan Pegawai berdasarkan Analisis Beban Kerja

S : Selisih

7. Sekolah Dasar Negeri 04 Kedungwuni

Kepala Sekolah SD Negeri 04 Kedungwuni

NAMA JABATAN	KL	B	K	S
Pengolah Data dan Informasi	6	0	1	-1
Pengadministrasi Perkantoran	5	0	1	-1
Operator Layanan Operasional	3	0	1	-1
Operator Layanan Operasional	1	0	1	-1

Kelompok Jabatan Fungsional				
NAMA JABATAN	KL	B	K	S
Guru Kelas Ahli Madya	11	2	7	0
Guru Kelas Ahli Muda	9	0		
Guru Kelas Ahli Pertama	8	5		
Guru Agama Islam Ahli Madya	11	0	1	-1
Guru Agama Islam Ahli Muda	9	0		
Guru Agama Islam Ahli Pertama	8	0		
Guru Pendidikan Jasmani, Olahraga dan Kesehatan Ahli Madya	11	0	1	0
Guru Pendidikan Jasmani, Olahraga dan Kesehatan Ahli Muda	9	0		
Guru Pendidikan Jasmani, Olahraga dan Kesehatan Ahli Pertama	8	1		
Guru Bahasa Inggris Ahli Madya	11	0	1	-1
Guru Bahasa Inggris Ahli Muda	9	0		
Guru Bahasa Inggris Ahli Pertama	8	0		
Asisten Perpustakaan Penyelia	8	0	1	-1
Asisten Perpustakaan Mahir	7	0	1	-1
Asisten Perpustakaan Terampil	6	0	1	-1

Keterangan :

KL : Kelas Jabatan

B : Jumlah Pegawai yang tersedia

K : Kebutuhan Pegawai berdasarkan Analisis Beban Kerja

S : Selisih

8. Sekolah Dasar Negeri 06 Kedungwuni

Kepala Sekolah SD Negeri 06 Kedungwuni

NAMA JABATAN	KL	B	K	S
Pengolah Data dan Informasi	6	0	1	-1
Pengadministrasi Perkantoran	5	0	1	-1
Operator Layanan Operasional	3	0	1	-1
Operator Layanan Operasional	1	0	1	-1

Kelompok Jabatan Fungsional				
NAMA JABATAN	KL	B	K	S
Guru Kelas Ahli Madya	11	4	13	-4
Guru Kelas Ahli Muda	9	2		
Guru Kelas Ahli Pertama	8	3		
Guru Agama Islam Ahli Madya	11	1	2	-1
Guru Agama Islam Ahli Muda	9	0		
Guru Agama Islam Ahli Pertama	8	0		
Guru Pendidikan Jasmani, Olahraga dan Kesehatan Ahli Madya	11	0	2	-2
Guru Pendidikan Jasmani, Olahraga dan Kesehatan Ahli Muda	9	0		
Guru Pendidikan Jasmani, Olahraga dan Kesehatan Ahli Pertama	8	0		
Guru Bahasa Inggris Ahli Madya	11	0	1	-1
Guru Bahasa Inggris Ahli Muda	9	0		
Guru Bahasa Inggris Ahli Pertama	8	0		
Asisten Perpustakaan Penyelia	8	0	1	-1
Asisten Perpustakaan Mahir	7	0	1	-1
Asisten Perpustakaan Terampil	6	0	1	-1

Keterangan :

KL : Kelas Jabatan

B : Jumlah Pegawai yang tersedia

K : Kebutuhan Pegawai berdasarkan Analisis Beban Kerja

S : Selisih

9. Sekolah Dasar Negeri 07 Kedungwuni

Kepala Sekolah SD Negeri 07 Kedungwuni

NAMA JABATAN	KL	B	K	S
Pengolah Data dan Informasi	6	0	1	-1
Pengadministrasi Perkantoran	5	0	1	-1
Operator Layanan Operasional	3	1	1	0
Operator Layanan Operasional	1	0	1	-1

Kelompok Jabatan Fungsional				
NAMA JABATAN	KL	B	K	S
Guru Kelas Ahli Madya	11	1	7	-4
Guru Kelas Ahli Muda	9	0		
Guru Kelas Ahli Pertama	8	2		
Guru Agama Islam Ahli Madya	11	0	1	-1
Guru Agama Islam Ahli Muda	9	0		
Guru Agama Islam Ahli Pertama	8	0		
Guru Pendidikan Jasmani, Olahraga dan Kesehatan Ahli Madya	11	0	1	0
Guru Pendidikan Jasmani, Olahraga dan Kesehatan Ahli Muda	9	0		
Guru Pendidikan Jasmani, Olahraga dan Kesehatan Ahli Pertama	8	1		
Guru Bahasa Inggris Ahli Madya	11	0	1	-1
Guru Bahasa Inggris Ahli Muda	9	0		
Guru Bahasa Inggris Ahli Pertama	8	0		
Asisten Perpustakaan Penyelia	8	0	1	-1
Asisten Perpustakaan Mahir	7	0	1	-1
Asisten Perpustakaan Terampil	6	0	1	-1

Keterangan :
 KL : Kelas Jabatan
 B : Jumlah Pegawai yang tersedia
 K : Kebutuhan Pegawai berdasarkan Analisis Beban Kerja
 S : Selisih

10. Sekolah Dasar Negeri 08 Kedungwuni

Kepala Sekolah SD Negeri 08 Kedungwuni

NAMA JABATAN	KL	B	K	S
Pengolah Data dan Informasi	6	0	1	-1
Pengadministrasi Perkantoran	5	0	1	-1
Operator Layanan Operasional	3	0	1	-1
Operator Layanan Operasional	1	0	1	-1

Kelompok Jabatan Fungsional				
NAMA JABATAN	KL	B	K	S
Guru Kelas Ahli Madya	11	2	7	-2
Guru Kelas Ahli Muda	9	1		
Guru Kelas Ahli Pertama	8	2		
Guru Agama Islam Ahli Madya	11	1	1	0
Guru Agama Islam Ahli Muda	9	0		
Guru Agama Islam Ahli Pertama	8	0		
Guru Pendidikan Jasmani, Olahraga dan Kesehatan Ahli Madya	11	0	1	0
Guru Pendidikan Jasmani, Olahraga dan Kesehatan Ahli Muda	9	0		
Guru Pendidikan Jasmani, Olahraga dan Kesehatan Ahli Pertama	8	1		
Guru Bahasa Inggris Ahli Madya	11	0	1	-1
Guru Bahasa Inggris Ahli Muda	9	0		
Guru Bahasa Inggris Ahli Pertama	8	0		
Asisten Perpustakaan Penyelia	8	0	1	-1
Asisten Perpustakaan Mahir	7	0	1	-1
Asisten Perpustakaan Terampil	6	0	1	-1

Keterangan :

KL : Kelas Jabatan

B : Jumlah Pegawai yang tersedia

K : Kebutuhan Pegawai berdasarkan Analisis Beban Kerja

S : Selisih

11. Sekolah Dasar Negeri Kwayangan Kedungwuni

Kepala Sekolah SD Negeri Kwayangan Kedungwuni

NAMA JABATAN	KL	B	K	S
Pengolah Data dan Informasi	6	0	1	-1
Pengadministrasi Perkantoran	5	0	1	-1
Operator Layanan Operasional	3	0	1	-1
Operator Layanan Operasional	1	0	1	-1

Kelompok Jabatan Fungsional				
NAMA JABATAN	KL	B	K	S
Guru Kelas Ahli Madya	11	1	7	-1
Guru Kelas Ahli Muda	9	1		
Guru Kelas Ahli Pertama	8	4		
Guru Agama Islam Ahli Madya	11	0	1	0
Guru Agama Islam Ahli Muda	9	1		
Guru Agama Islam Ahli Pertama	8	0		
Guru Pendidikan Jasmani, Olahraga dan Kesehatan Ahli Madya	11	0	1	0
Guru Pendidikan Jasmani, Olahraga dan Kesehatan Ahli Muda	9	0		
Guru Pendidikan Jasmani, Olahraga dan Kesehatan Ahli Pertama	8	1		
Guru Bahasa Inggris Ahli Madya	11	0	1	-1
Guru Bahasa Inggris Ahli Muda	9	0		
Guru Bahasa Inggris Ahli Pertama	8	0		
Asisten Perpustakaan Penyelia	8	0	1	-1
Asisten Perpustakaan Mahir	7	0	1	-1
Asisten Perpustakaan Terampil	6	0	1	-1

Keterangan :

KL : Kelas Jabatan

B : Jumlah Pegawai yang tersedia

K : Kebutuhan Pegawai berdasarkan Analisis Beban Kerja

S : Selisih

12. Sekolah Dasar Negeri 01 Langkap Kedungwuni

Kepala Sekolah SD Negeri 01 Langkap Kedungwuni

NAMA JABATAN	KL	B	K	S
Pengolah Data dan Informasi	6	0	1	-1
Pengadministrasi Perkantoran	5	0	1	-1
Operator Layanan Operasional	3	0	1	-1
Operator Layanan Operasional	1	0	1	-1

Kelompok Jabatan Fungsional				
NAMA JABATAN	KL	B	K	S
Guru Kelas Ahli Madya	11	2	7	-1
Guru Kelas Ahli Muda	9	0		
Guru Kelas Ahli Pertama	8	4		
Guru Agama Islam Ahli Madya	11	0	1	-1
Guru Agama Islam Ahli Muda	9	0		
Guru Agama Islam Ahli Pertama	8	0		
Guru Pendidikan Jasmani, Olahraga dan Kesehatan Ahli Madya	11	1	1	0
Guru Pendidikan Jasmani, Olahraga dan Kesehatan Ahli Muda	9	0		
Guru Pendidikan Jasmani, Olahraga dan Kesehatan Ahli Pertama	8	0		
Guru Bahasa Inggris Ahli Madya	11	0	1	-1
Guru Bahasa Inggris Ahli Muda	9	0		
Guru Bahasa Inggris Ahli Pertama	8	0		
Asisten Perpustakaan Penyelia	8	0	1	-1
Asisten Perpustakaan Mahir	7	0	1	-1
Asisten Perpustakaan Terampil	6	0	1	-1

Keterangan :

KL : Kelas Jabatan

B : Jumlah Pegawai yang tersedia

K : Kebutuhan Pegawai berdasarkan Analisis Beban Kerja

S : Selisih

13. Sekolah Dasar Negeri 02 Langkap Kedungwuni

Kepala Sekolah SD Negeri 02 Langkap Kedungwuni

NAMA JABATAN	KL	B	K	S
Pengolah Data dan Informasi	6	0	1	-1
Pengadministrasi Perkantoran	5	0	1	-1
Operator Layanan Operasional	3	0	1	-1
Operator Layanan Operasional	1	0	1	-1

Kelompok Jabatan Fungsional				
NAMA JABATAN	KL	B	K	S
Guru Kelas Ahli Madya	11	2	7	-2
Guru Kelas Ahli Muda	9	1		
Guru Kelas Ahli Pertama	8	2		
Guru Agama Islam Ahli Madya	11	0	1	0
Guru Agama Islam Ahli Muda	9	0		
Guru Agama Islam Ahli Pertama	8	1		
Guru Pendidikan Jasmani, Olahraga dan Kesehatan Ahli Madya	11	0	1	0
Guru Pendidikan Jasmani, Olahraga dan Kesehatan Ahli Muda	9	1		
Guru Pendidikan Jasmani, Olahraga dan Kesehatan Ahli Pertama	8	0		
Guru Bahasa Inggris Ahli Madya	11	0	1	-1
Guru Bahasa Inggris Ahli Muda	9	0		
Guru Bahasa Inggris Ahli Pertama	8	0		
Asisten Perpustakaan Penyelia	8	0	1	-1
Asisten Perpustakaan Mahir	7	0	1	-1
Asisten Perpustakaan Terampil	6	0	1	-1

Keterangan :

KL : Kelas Jabatan

B : Jumlah Pegawai yang tersedia

K : Kebutuhan Pegawai berdasarkan Analisis Beban Kerja

S : Selisih

14. Sekolah Dasar Negeri Pajomblangan Kedungwuni

Kepala Sekolah SD Negeri Pajomblangan Kedungwuni

NAMA JABATAN	KL	B	K	S
Pengolah Data dan Informasi	6	0	1	-1
Pengadministrasi Perkantoran	5	0	1	-1
Operator Layanan Operasional	3	1	1	0
Operator Layanan Operasional	1	0	1	-1

Kelompok Jabatan Fungsional				
NAMA JABATAN	KL	B	K	S
Guru Kelas Ahli Madya	11	2	7	-2
Guru Kelas Ahli Muda	9	0		
Guru Kelas Ahli Pertama	8	3		
Guru Agama Islam Ahli Madya	11	0	1	-1
Guru Agama Islam Ahli Muda	9	0		
Guru Agama Islam Ahli Pertama	8	0		
Guru Pendidikan Jasmani, Olahraga dan Kesehatan Ahli Madya	11	0	1	0
Guru Pendidikan Jasmani, Olahraga dan Kesehatan Ahli Muda	9	0		
Guru Pendidikan Jasmani, Olahraga dan Kesehatan Ahli Pertama	8	1		
Guru Bahasa Inggris Ahli Madya	11	0	1	-1
Guru Bahasa Inggris Ahli Muda	9	0		
Guru Bahasa Inggris Ahli Pertama	8	0		
Asisten Perpustakaan Penyelia	8	0	1	-1
Asisten Perpustakaan Mahir	7	0	1	-1
Asisten Perpustakaan Terampil	6	0	1	-1

Keterangan :

KL : Kelas Jabatan

B : Jumlah Pegawai yang tersedia

K : Kebutuhan Pegawai berdasarkan Analisis Beban Kerja

S : Selisih

15. Sekolah Dasar Negeri 01 Pakisputih Kedungwuni

Kepala Sekolah SD Negeri 01 Pakisputih Kedungwuni

NAMA JABATAN	KL	B	K	S
Pengolah Data dan Informasi	6	0	1	-1
Pengadministrasi Perkantoran	5	0	1	-1
Operator Layanan Operasional	3	0	1	-1
Operator Layanan Operasional	1	0	1	-1

Kelompok Jabatan Fungsional				
NAMA JABATAN	KL	B	K	S
Guru Kelas Ahli Madya	11	1	7	0
Guru Kelas Ahli Muda	9	1		
Guru Kelas Ahli Pertama	8	5		
Guru Agama Islam Ahli Madya	11	1	1	0
Guru Agama Islam Ahli Muda	9	0		
Guru Agama Islam Ahli Pertama	8	0		
Guru Pendidikan Jasmani, Olahraga dan Kesehatan Ahli Madya	11	0	1	-1
Guru Pendidikan Jasmani, Olahraga dan Kesehatan Ahli Muda	9	0		
Guru Pendidikan Jasmani, Olahraga dan Kesehatan Ahli Pertama	8	0		
Guru Bahasa Inggris Ahli Madya	11	0	1	-1
Guru Bahasa Inggris Ahli Muda	9	0		
Guru Bahasa Inggris Ahli Pertama	8	0		
Asisten Perpustakaan Penyelia	8	0	1	-1
Asisten Perpustakaan Mahir	7	0	1	-1
Asisten Perpustakaan Terampil	6	0	1	-1

Keterangan :

KL : Kelas Jabatan

B : Jumlah Pegawai yang tersedia

K : Kebutuhan Pegawai berdasarkan Analisis Beban Kerja

S : Selisih

16. Sekolah Dasar Negeri 02 Pakisputih Kedungwuni

Kepala Sekolah SD Negeri 02 Pakisputih Kedungwuni

NAMA JABATAN	KL	B	K	S
Pengolah Data dan Informasi	6	0	1	-1
Pengadministrasi Perkantoran	5	1	1	0
Operator Layanan Operasional	3	0	1	-1
Operator Layanan Operasional	1	0	1	-1

Kelompok Jabatan Fungsional				
NAMA JABATAN	KL	B	K	S
Guru Kelas Ahli Madya	11	1	7	0
Guru Kelas Ahli Muda	9	1		
Guru Kelas Ahli Pertama	8	5		
Guru Agama Islam Ahli Madya	11	0	1	0
Guru Agama Islam Ahli Muda	9	1		
Guru Agama Islam Ahli Pertama	8	0		
Guru Pendidikan Jasmani, Olahraga dan Kesehatan Ahli Madya	11	0	1	-1
Guru Pendidikan Jasmani, Olahraga dan Kesehatan Ahli Muda	9	0		
Guru Pendidikan Jasmani, Olahraga dan Kesehatan Ahli Pertama	8	0		
Guru Bahasa Inggris Ahli Madya	11	0	1	-1
Guru Bahasa Inggris Ahli Muda	9	0		
Guru Bahasa Inggris Ahli Pertama	8	0		
Asisten Perpustakaan Penyelia	8	0	1	-1
Asisten Perpustakaan Mahir	7	0	1	-1
Asisten Perpustakaan Terampil	6	0	1	-1

Keterangan :

KL : Kelas Jabatan

B : Jumlah Pegawai yang tersedia

K : Kebutuhan Pegawai berdasarkan Analisis Beban Kerja

S : Selisih

17. Sekolah Dasar Negeri Pekajangan Kedungwuni

Kepala Sekolah SD Negeri Pekajangan Kedungwuni

NAMA JABATAN	KL	B	K	S
Pengolah Data dan Informasi	6	0	1	-1
Pengadministrasi Perkantoran	5	1	1	0
Operator Layanan Operasional	3	0	1	-1
Operator Layanan Operasional	1	0	1	-1

Kelompok Jabatan Fungsional				
NAMA JABATAN	KL	B	K	S
Guru Kelas Ahli Madya	11	4	7	-2
Guru Kelas Ahli Muda	9	0		
Guru Kelas Ahli Pertama	8	1		
Guru Agama Islam Ahli Madya	11	0	1	0
Guru Agama Islam Ahli Muda	9	0		
Guru Agama Islam Ahli Pertama	8	1		
Guru Pendidikan Jasmani, Olahraga dan Kesehatan Ahli Madya	11	0	1	0
Guru Pendidikan Jasmani, Olahraga dan Kesehatan Ahli Muda	9	0		
Guru Pendidikan Jasmani, Olahraga dan Kesehatan Ahli Pertama	8	1		
Guru Bahasa Inggris Ahli Madya	11	0	1	-1
Guru Bahasa Inggris Ahli Muda	9	0		
Guru Bahasa Inggris Ahli Pertama	8	0		
Asisten Perpustakaan Penyelia	8	0	1	-1
Asisten Perpustakaan Mahir	7	0	1	-1
Asisten Perpustakaan Terampil	6	0	1	-1

Keterangan :

KL : Kelas Jabatan

B : Jumlah Pegawai yang tersedia

K : Kebutuhan Pegawai berdasarkan Analisis Beban Kerja

S : Selisih

18. Sekolah Dasar Negeri 01 Podo Kedungwuni

Kepala Sekolah SD Negeri 01 Podo Kedungwuni

NAMA JABATAN	KL	B	K	S
Pengolah Data dan Informasi	6	0	1	-1
Pengadministrasi Perkantoran	5	0	1	-1
Operator Layanan Operasional	3	0	1	-1
Operator Layanan Operasional	1	0	1	-1

Kelompok Jabatan Fungsional				
NAMA JABATAN	KL	B	K	S
Guru Kelas Ahli Madya	11	2	7	-1
Guru Kelas Ahli Muda	9	0		
Guru Kelas Ahli Pertama	8	4		
Guru Agama Islam Ahli Madya	11	0	1	0
Guru Agama Islam Ahli Muda	9	0		
Guru Agama Islam Ahli Pertama	8	1		
Guru Pendidikan Jasmani, Olahraga dan Kesehatan Ahli Madya	11	0	1	0
Guru Pendidikan Jasmani, Olahraga dan Kesehatan Ahli Muda	9	0		
Guru Pendidikan Jasmani, Olahraga dan Kesehatan Ahli Pertama	8	1		
Guru Bahasa Inggris Ahli Madya	11	0	1	-1
Guru Bahasa Inggris Ahli Muda	9	0		
Guru Bahasa Inggris Ahli Pertama	8	0		
Asisten Perpustakaan Penyelia	8	0	1	-1
Asisten Perpustakaan Mahir	7	0	1	-1
Asisten Perpustakaan Terampil	6	0	1	-1

Keterangan :

KL : Kelas Jabatan

B : Jumlah Pegawai yang tersedia

K : Kebutuhan Pegawai berdasarkan Analisis Beban Kerja

S : Selisih

19. Sekolah Dasar Negeri 02 Podo Kedungwuni

Kepala Sekolah SD Negeri 02 Podo Kedungwuni

NAMA JABATAN	KL	B	K	S
Pengolah Data dan Informasi	6	0	1	-1
Pengadministrasi Perkantoran	5	1	1	0
Operator Layanan Operasional	3	0	1	-1
Operator Layanan Operasional	1	0	1	-1

Kelompok Jabatan Fungsional				
NAMA JABATAN	KL	B	K	S
Guru Kelas Ahli Madya	11	2	13	-5
Guru Kelas Ahli Muda	9	1		
Guru Kelas Ahli Pertama	8	5		
Guru Agama Islam Ahli Madya	11	0	2	0
Guru Agama Islam Ahli Muda	9	2		
Guru Agama Islam Ahli Pertama	8	0		
Guru Pendidikan Jasmani, Olahraga dan Kesehatan Ahli Madya	11	0	2	-1
Guru Pendidikan Jasmani, Olahraga dan Kesehatan Ahli Muda	9	0		
Guru Pendidikan Jasmani, Olahraga dan Kesehatan Ahli Pertama	8	1		
Guru Bahasa Inggris Ahli Madya	11	0	1	-1
Guru Bahasa Inggris Ahli Muda	9	0		
Guru Bahasa Inggris Ahli Pertama	8	0		
Asisten Perpustakaan Penyelia	8	0	1	-1
Asisten Perpustakaan Mahir	7	0	1	-1
Asisten Perpustakaan Terampil	6	0	1	-1

Keterangan :

KL : Kelas Jabatan

B : Jumlah Pegawai yang tersedia

K : Kebutuhan Pegawai berdasarkan Analisis Beban Kerja

S : Selisih

20. Sekolah Dasar Negeri Rengas Kedungwuni

Kepala Sekolah SD Negeri Rengas Kedungwuni

NAMA JABATAN	KL	B	K	S
Pengolah Data dan Informasi	6	0	1	-1
Pengadministrasi Perkantoran	5	1	1	0
Operator Layanan Operasional	3	0	1	-1
Operator Layanan Operasional	1	0	1	-1

Kelompok Jabatan Fungsional				
NAMA JABATAN	KL	B	K	S
Guru Kelas Ahli Madya	11	4	13	-3
Guru Kelas Ahli Muda	9	2		
Guru Kelas Ahli Pertama	8	4		
Guru Agama Islam Ahli Madya	11	0	2	-1
Guru Agama Islam Ahli Muda	9	0		
Guru Agama Islam Ahli Pertama	8	1		
Guru Pendidikan Jasmani, Olahraga dan Kesehatan Ahli Madya	11	0	2	-1
Guru Pendidikan Jasmani, Olahraga dan Kesehatan Ahli Muda	9	0		
Guru Pendidikan Jasmani, Olahraga dan Kesehatan Ahli Pertama	8	1		
Guru Bahasa Inggris Ahli Madya	11	0	1	-1
Guru Bahasa Inggris Ahli Muda	9	0		
Guru Bahasa Inggris Ahli Pertama	8	0		
Asisten Perpustakaan Penyelia	8	0	1	-1
Asisten Perpustakaan Mahir	7	0	1	-1
Asisten Perpustakaan Terampil	6	0	1	-1

Keterangan :

KL : Kelas Jabatan

B : Jumlah Pegawai yang tersedia

K : Kebutuhan Pegawai berdasarkan Analisis Beban Kerja

S : Selisih

21. Sekolah Dasar Negeri Rowocacing Kedungwuni

Kepala Sekolah SD Negeri Rowocacing Kedungwuni

NAMA JABATAN	KL	B	K	S
Pengolah Data dan Informasi	6	0	1	-1
Pengadministrasi Perkantoran	5	0	1	-1
Operator Layanan Operasional	3	1	1	0
Operator Layanan Operasional	1	0	1	-1

Kelompok Jabatan Fungsional				
NAMA JABATAN	KL	B	K	S
Guru Kelas Ahli Madya	11	0	6	0
Guru Kelas Ahli Muda	9	2		
Guru Kelas Ahli Pertama	8	4		
Guru Agama Islam Ahli Madya	11	0	2	0
Guru Agama Islam Ahli Muda	9	2		
Guru Agama Islam Ahli Pertama	8	0		
Guru Pendidikan Jasmani, Olahraga dan Kesehatan Ahli Madya	11	0	1	-1
Guru Pendidikan Jasmani, Olahraga dan Kesehatan Ahli Muda	9	0		
Guru Pendidikan Jasmani, Olahraga dan Kesehatan Ahli Pertama	8	0		
Guru Bahasa Inggris Ahli Madya	11	0	1	-1
Guru Bahasa Inggris Ahli Muda	9	0		
Guru Bahasa Inggris Ahli Pertama	8	0		
Asisten Perpustakaan Penyelia	8	0	1	-1
Asisten Perpustakaan Mahir	7	0	1	-1
Asisten Perpustakaan Terampil	6	0	1	-1

Keterangan :

KL : Kelas Jabatan

B : Jumlah Pegawai yang tersedia

K : Kebutuhan Pegawai berdasarkan Analisis Beban Kerja

S : Selisih

22. Sekolah Dasar Negeri Salakbrojo Kedungwuni

Kepala Sekolah SD Negeri Salakbrojo Kedungwuni

NAMA JABATAN	KL	B	K	S
Pengolah Data dan Informasi	6	0	1	-1
Pengadministrasi Perkantoran	5	0	1	-1
Operator Layanan Operasional	3	0	1	-1
Operator Layanan Operasional	1	0	1	-1

Kelompok Jabatan Fungsional				
NAMA JABATAN	KL	B	K	S
Guru Kelas Ahli Madya	11	2	6	-2
Guru Kelas Ahli Muda	9	1		
Guru Kelas Ahli Pertama	8	1		
Guru Agama Islam Ahli Madya	11	1	2	0
Guru Agama Islam Ahli Muda	9	0		
Guru Agama Islam Ahli Pertama	8	1		
Guru Pendidikan Jasmani, Olahraga dan Kesehatan Ahli Madya	11	0	1	0
Guru Pendidikan Jasmani, Olahraga dan Kesehatan Ahli Muda	9	0		
Guru Pendidikan Jasmani, Olahraga dan Kesehatan Ahli Pertama	8	1		
Guru Bahasa Inggris Ahli Madya	11	0	1	-1
Guru Bahasa Inggris Ahli Muda	9	0		
Guru Bahasa Inggris Ahli Pertama	8	0		
Asisten Perpustakaan Penyelia	8	0	1	-1
Asisten Perpustakaan Mahir	7	0	1	-1
Asisten Perpustakaan Terampil	6	0	1	-1

Keterangan :

KL : Kelas Jabatan

B : Jumlah Pegawai yang tersedia

K : Kebutuhan Pegawai berdasarkan Analisis Beban Kerja

S : Selisih

23. Sekolah Dasar Negeri Tangkil Kulon Kedungwuni

Kepala Sekolah SD Negeri Tangkil Kulon Kedungwuni

NAMA JABATAN	KL	B	K	S
Pengolah Data dan Informasi	6	0	1	-1
Pengadministrasi Perkantoran	5	0	1	-1
Operator Layanan Operasional	3	1	1	0
Operator Layanan Operasional	1	0	1	-1

Kelompok Jabatan Fungsional				
NAMA JABATAN	KL	B	K	S
Guru Kelas Ahli Madya	11	4	13	-1
Guru Kelas Ahli Muda	9	1		
Guru Kelas Ahli Pertama	8	7		
Guru Agama Islam Ahli Madya	11	0	2	-1
Guru Agama Islam Ahli Muda	9	0		
Guru Agama Islam Ahli Pertama	8	1		
Guru Pendidikan Jasmani, Olahraga dan Kesehatan Ahli Madya	11	0	2	-1
Guru Pendidikan Jasmani, Olahraga dan Kesehatan Ahli Muda	9	0		
Guru Pendidikan Jasmani, Olahraga dan Kesehatan Ahli Pertama	8	1		
Guru Bahasa Inggris Ahli Madya	11	0	1	-1
Guru Bahasa Inggris Ahli Muda	9	0		
Guru Bahasa Inggris Ahli Pertama	8	0		
Asisten Perpustakaan Penyelia	8	0	1	-1
Asisten Perpustakaan Mahir	7	0	1	-1
Asisten Perpustakaan Terampil	6	0	1	-1

Keterangan :

KL : Kelas Jabatan

B : Jumlah Pegawai yang tersedia

K : Kebutuhan Pegawai berdasarkan Analisis Beban Kerja

S : Selisih

24. Sekolah Dasar Negeri Tangkil Tengah Kedungwuni

Kepala Sekolah SD Negeri Tangkil Tengah Kedungwuni

NAMA JABATAN	KL	B	K	S
Pengolah Data dan Informasi	6	0	1	-1
Pengadministrasi Perkantoran	5	0	1	-1
Operator Layanan Operasional	3	0	1	-1
Operator Layanan Operasional	1	0	1	-1

Kelompok Jabatan Fungsional				
NAMA JABATAN	KL	B	K	S
Guru Kelas Ahli Madya	11	1	7	0
Guru Kelas Ahli Muda	9	1		
Guru Kelas Ahli Pertama	8	5		
Guru Agama Islam Ahli Madya	11	0	1	0
Guru Agama Islam Ahli Muda	9	0		
Guru Agama Islam Ahli Pertama	8	1		
Guru Pendidikan Jasmani, Olahraga dan Kesehatan Ahli Madya	11	0	1	-1
Guru Pendidikan Jasmani, Olahraga dan Kesehatan Ahli Muda	9	0		
Guru Pendidikan Jasmani, Olahraga dan Kesehatan Ahli Pertama	8	0		
Guru Bahasa Inggris Ahli Madya	11	0	1	-1
Guru Bahasa Inggris Ahli Muda	9	0		
Guru Bahasa Inggris Ahli Pertama	8	0		
Asisten Perpustakaan Penyelia	8	0	1	-1
Asisten Perpustakaan Mahir	7	0	1	-1
Asisten Perpustakaan Terampil	6	0	1	-1

Keterangan :

KL : Kelas Jabatan

B : Jumlah Pegawai yang tersedia

K : Kebutuhan Pegawai berdasarkan Analisis Beban Kerja

S : Selisih

25. Sekolah Dasar Negeri Tosaran Kedungwuni

Kepala Sekolah SD Negeri Tosaran Kedungwuni

NAMA JABATAN	KL	B	K	S
Pengolah Data dan Informasi	6	0	1	-1
Pengadministrasi Perkantoran	5	0	1	-1
Operator Layanan Operasional	3	1	1	0
Operator Layanan Operasional	1	0	1	-1

Kelompok Jabatan Fungsional				
NAMA JABATAN	KL	B	K	S
Guru Kelas Ahli Madya	11	3	7	-1
Guru Kelas Ahli Muda	9	0		
Guru Kelas Ahli Pertama	8	3	1	0
Guru Agama Islam Ahli Madya	11	0		
Guru Agama Islam Ahli Muda	9	1		
Guru Agama Islam Ahli Pertama	8	0	1	0
Guru Pendidikan Jasmani, Olahraga dan Kesehatan Ahli Madya	11	0		
Guru Pendidikan Jasmani, Olahraga dan Kesehatan Ahli Muda	9	0		
Guru Pendidikan Jasmani, Olahraga dan Kesehatan Ahli Pertama	8	1	1	-1
Guru Bahasa Inggris Ahli Madya	11	0		
Guru Bahasa Inggris Ahli Muda	9	0		
Guru Bahasa Inggris Ahli Pertama	8	0	1	-1
Asisten Perpustakaan Penyelia	8	0		
Asisten Perpustakaan Mahir	7	0		
Asisten Perpustakaan Terampil	6	0	1	-1

Keterangan :

KL : Kelas Jabatan

B : Jumlah Pegawai yang tersedia

K : Kebutuhan Pegawai berdasarkan Analisis Beban Kerja

S : Selisih

I. Koordinator Wilayah Kecamatan Kesesi Bidang Pendidikan

1. Sekolah Dasar Negeri Brondong Kesesi

Kepala Sekolah SD Negeri Brondong Kesesi

NAMA JABATAN	KL	B	K	S
Pengolah Data dan Informasi	6	0	1	-1
Pengadministrasi Perkantoran	5	0	1	-1
Operator Layanan Operasional	3	0	1	-1
Operator Layanan Operasional	1	0	1	-1

Kelompok Jabatan Fungsional				
NAMA JABATAN	KL	B	K	S
Guru Kelas Ahli Madya	11	1	7	0
Guru Kelas Ahli Muda	9	3		
Guru Kelas Ahli Pertama	8	3		
Guru Agama Islam Ahli Madya	11	1	1	0
Guru Agama Islam Ahli Muda	9	0		
Guru Agama Islam Ahli Pertama	8	0		
Guru Pendidikan Jasmani, Olahraga dan Kesehatan Ahli Madya	11	0	1	-1
Guru Pendidikan Jasmani, Olahraga dan Kesehatan Ahli Muda	9	0		
Guru Pendidikan Jasmani, Olahraga dan Kesehatan Ahli Pertama	8	0		
Guru Bahasa Inggris Ahli Madya	11	0	1	-1
Guru Bahasa Inggris Ahli Muda	9	0		
Guru Bahasa Inggris Ahli Pertama	8	0		
Asisten Perpustakaan Penyelia	8	0	1	-1
Asisten Perpustakaan Mahir	7	0	1	-1
Asisten Perpustakaan Terampil	6	0	1	-1

Keterangan :

KL : Kelas Jabatan

B : Jumlah Pegawai yang tersedia

K : Kebutuhan Pegawai berdasarkan Analisis Beban Kerja

S : Selisih

2. Sekolah Dasar Negeri 01 Mulyorejo Kesesi

Kepala Sekolah SD Negeri 01 Mulyorejo Kesesi

NAMA JABATAN	KL	B	K	S
Pengolah Data dan Informasi	6	0	1	-1
Pengadministrasi Perkantoran	5	0	1	-1
Operator Layanan Operasional	3	0	1	-1
Operator Layanan Operasional	1	0	1	-1

Kelompok Jabatan Fungsional				
NAMA JABATAN	KL	B	K	S
Guru Kelas Ahli Madya	11	1	7	0
Guru Kelas Ahli Muda	9	0		
Guru Kelas Ahli Pertama	8	6		
Guru Agama Islam Ahli Madya	11	0	1	0
Guru Agama Islam Ahli Muda	9	0		
Guru Agama Islam Ahli Pertama	8	1		
Guru Pendidikan Jasmani, Olahraga dan Kesehatan Ahli Madya	11	1	1	0
Guru Pendidikan Jasmani, Olahraga dan Kesehatan Ahli Muda	9	0		
Guru Pendidikan Jasmani, Olahraga dan Kesehatan Ahli Pertama	8	0		
Guru Bahasa Inggris Ahli Madya	11	0	1	-1
Guru Bahasa Inggris Ahli Muda	9	0		
Guru Bahasa Inggris Ahli Pertama	8	0		
Asisten Perpustakaan Penyelia	8	0	1	-1
Asisten Perpustakaan Mahir	7	0	1	-1
Asisten Perpustakaan Terampil	6	0	1	-1

Keterangan :

KL : Kelas Jabatan

B : Jumlah Pegawai yang tersedia

K : Kebutuhan Pegawai berdasarkan Analisis Beban Kerja

S : Selisih

3. Sekolah Dasar Negeri 02 Mulyorejo Kesesi

Kepala Sekolah SD Negeri 02 Mulyorejo Kesesi

NAMA JABATAN	KL	B	K	S
Pengolah Data dan Informasi	6	0	1	-1
Pengadministrasi Perkantoran	5	0	1	-1
Operator Layanan Operasional	3	0	1	-1
Operator Layanan Operasional	1	0	1	-1

Kelompok Jabatan Fungsional				
NAMA JABATAN	KL	B	K	S
Guru Kelas Ahli Madya	11	0	6	0
Guru Kelas Ahli Muda	9	1		
Guru Kelas Ahli Pertama	8	5		
Guru Agama Islam Ahli Madya	11	1	2	0
Guru Agama Islam Ahli Muda	9	0		
Guru Agama Islam Ahli Pertama	8	1		
Guru Pendidikan Jasmani, Olahraga dan Kesehatan Ahli Madya	11	0	1	0
Guru Pendidikan Jasmani, Olahraga dan Kesehatan Ahli Muda	9	0		
Guru Pendidikan Jasmani, Olahraga dan Kesehatan Ahli Pertama	8	1		
Guru Bahasa Inggris Ahli Madya	11	0	1	-1
Guru Bahasa Inggris Ahli Muda	9	0		
Guru Bahasa Inggris Ahli Pertama	8	0		
Asisten Perpustakaan Penyelia	8	0	1	-1
Asisten Perpustakaan Mahir	7	0	1	-1
Asisten Perpustakaan Terampil	6	0	1	-1

Keterangan :

KL : Kelas Jabatan

B : Jumlah Pegawai yang tersedia

K : Kebutuhan Pegawai berdasarkan Analisis Beban Kerja

S : Selisih

4. Sekolah Dasar Negeri 01 Jagung Kesesi

Kepala Sekolah SD Negeri 01 Jagung Kesesi

NAMA JABATAN	KL	B	K	S
Pengolah Data dan Informasi	6	0	1	-1
Pengadministrasi Perkantoran	5	0	1	-1
Operator Layanan Operasional	3	0	1	-1
Operator Layanan Operasional	1	0	1	-1

Kelompok Jabatan Fungsional				
NAMA JABATAN	KL	B	K	S
Guru Kelas Ahli Madya	11	2	7	-2
Guru Kelas Ahli Muda	9	1		
Guru Kelas Ahli Pertama	8	2		
Guru Agama Islam Ahli Madya	11	0	1	-1
Guru Agama Islam Ahli Muda	9	0		
Guru Agama Islam Ahli Pertama	8	0		
Guru Pendidikan Jasmani, Olahraga dan Kesehatan Ahli Madya	11	1	1	0
Guru Pendidikan Jasmani, Olahraga dan Kesehatan Ahli Muda	9	0		
Guru Pendidikan Jasmani, Olahraga dan Kesehatan Ahli Pertama	8	0		
Guru Bahasa Inggris Ahli Madya	11	0	1	-1
Guru Bahasa Inggris Ahli Muda	9	0		
Guru Bahasa Inggris Ahli Pertama	8	0		
Asisten Perpustakaan Penyelia	8	0	1	-1
Asisten Perpustakaan Mahir	7	0	1	-1
Asisten Perpustakaan Terampil	6	0	1	-1

Keterangan :
 KL : Kelas Jabatan
 B : Jumlah Pegawai yang tersedia
 K : Kebutuhan Pegawai berdasarkan Analisis Beban Kerja
 S : Selisih

5. Sekolah Dasar Negeri 02 Jagung Kesesi

Kepala Sekolah SD Negeri 02 Jagung Kesesi

NAMA JABATAN	KL	B	K	S
Pengolah Data dan Informasi	6	0	1	-1
Pengadministrasi Perkantoran	5	1	1	0
Operator Layanan Operasional	3	0	1	-1
Operator Layanan Operasional	1	0	1	-1

Kelompok Jabatan Fungsional				
NAMA JABATAN	KL	B	K	S
Guru Kelas Ahli Madya	11	0	7	-1
Guru Kelas Ahli Muda	9	0		
Guru Kelas Ahli Pertama	8	6		
Guru Agama Islam Ahli Madya	11	0	1	-1
Guru Agama Islam Ahli Muda	9	0		
Guru Agama Islam Ahli Pertama	8	0		
Guru Pendidikan Jasmani, Olahraga dan Kesehatan Ahli Madya	11	0	1	-1
Guru Pendidikan Jasmani, Olahraga dan Kesehatan Ahli Muda	9	0		
Guru Pendidikan Jasmani, Olahraga dan Kesehatan Ahli Pertama	8	0		
Guru Bahasa Inggris Ahli Madya	11	0	1	-1
Guru Bahasa Inggris Ahli Muda	9	0		
Guru Bahasa Inggris Ahli Pertama	8	0		
Asisten Perpustakaan Penyelia	8	0	1	-1
Asisten Perpustakaan Mahir	7	0	1	-1
Asisten Perpustakaan Terampil	6	0	1	-1

Keterangan :

KL : Kelas Jabatan

B : Jumlah Pegawai yang tersedia

K : Kebutuhan Pegawai berdasarkan Analisis Beban Kerja

S : Selisih

6. Sekolah Dasar Negeri 01 Kaibahan Kesesi

Kepala Sekolah SD Negeri 01 Kaibahan Kesesi

NAMA JABATAN	KL	B	K	S
Pengolah Data dan Informasi	6	0	1	-1
Pengadministrasi Perkantoran	5	0	1	-1
Operator Layanan Operasional	3	0	1	-1
Operator Layanan Operasional	1	0	1	-1

Kelompok Jabatan Fungsional				
NAMA JABATAN	KL	B	K	S
Guru Kelas Ahli Madya	11	2	6	0
Guru Kelas Ahli Muda	9	1		
Guru Kelas Ahli Pertama	8	3		
Guru Agama Islam Ahli Madya	11	0	1	-1
Guru Agama Islam Ahli Muda	9	0		
Guru Agama Islam Ahli Pertama	8	0		
Guru Pendidikan Jasmani, Olahraga dan Kesehatan Ahli Madya	11	2	2	0
Guru Pendidikan Jasmani, Olahraga dan Kesehatan Ahli Muda	9	0		
Guru Pendidikan Jasmani, Olahraga dan Kesehatan Ahli Pertama	8	0		
Guru Bahasa Inggris Ahli Madya	11	0	1	-1
Guru Bahasa Inggris Ahli Muda	9	0		
Guru Bahasa Inggris Ahli Pertama	8	0		
Asisten Perpustakaan Penyelia	8	0	1	-1
Asisten Perpustakaan Mahir	7	0	1	-1
Asisten Perpustakaan Terampil	6	0	1	-1

Keterangan :

KL : Kelas Jabatan

B : Jumlah Pegawai yang tersedia

K : Kebutuhan Pegawai berdasarkan Analisis Beban Kerja

S : Selisih

7. Sekolah Dasar Negeri 02 Kaibahan Kesesi

Kepala Sekolah SD Negeri 02 Kaibahan Kesesi

NAMA JABATAN	KL	B	K	S
Pengolah Data dan Informasi	6	0	1	-1
Pengadministrasi Perkantoran	5	0	1	-1
Operator Layanan Operasional	3	0	1	-1
Operator Layanan Operasional	1	0	1	-1

Kelompok Jabatan Fungsional				
NAMA JABATAN	KL	B	K	S
Guru Kelas Ahli Madya	11	2	7	0
Guru Kelas Ahli Muda	9	1		
Guru Kelas Ahli Pertama	8	4		
Guru Agama Islam Ahli Madya	11	0	1	-1
Guru Agama Islam Ahli Muda	9	0		
Guru Agama Islam Ahli Pertama	8	0		
Guru Pendidikan Jasmani, Olahraga dan Kesehatan Ahli Madya	11	1	1	0
Guru Pendidikan Jasmani, Olahraga dan Kesehatan Ahli Muda	9	0		
Guru Pendidikan Jasmani, Olahraga dan Kesehatan Ahli Pertama	8	0		
Guru Bahasa Inggris Ahli Madya	11	0	1	-1
Guru Bahasa Inggris Ahli Muda	9	0		
Guru Bahasa Inggris Ahli Pertama	8	0		
Asisten Perpustakaan Penyelia	8	0	1	-1
Asisten Perpustakaan Mahir	7	0	1	-1
Asisten Perpustakaan Terampil	6	0	1	-1

Keterangan :

KL : Kelas Jabatan

B : Jumlah Pegawai yang tersedia

K : Kebutuhan Pegawai berdasarkan Analisis Beban Kerja

S : Selisih

8. Sekolah Dasar Negeri Kalimade Kesesi

Kepala Sekolah SD Negeri Kalimade Kesesi

NAMA JABATAN	KL	B	K	S
Pengolah Data dan Informasi	6	0	1	-1
Pengadministrasi Perkantoran	5	0	1	-1
Operator Layanan Operasional	3	1	1	0
Operator Layanan Operasional	1	0	1	-1

Kelompok Jabatan Fungsional				
NAMA JABATAN	KL	B	K	S
Guru Kelas Ahli Madya	11	2	7	-1
Guru Kelas Ahli Muda	9	0		
Guru Kelas Ahli Pertama	8	4		
Guru Agama Islam Ahli Madya	11	0	1	0
Guru Agama Islam Ahli Muda	9	0		
Guru Agama Islam Ahli Pertama	8	1		
Guru Pendidikan Jasmani, Olahraga dan Kesehatan Ahli Madya	11	0	1	0
Guru Pendidikan Jasmani, Olahraga dan Kesehatan Ahli Muda	9	0		
Guru Pendidikan Jasmani, Olahraga dan Kesehatan Ahli Pertama	8	1		
Guru Bahasa Inggris Ahli Madya	11	0	1	-1
Guru Bahasa Inggris Ahli Muda	9	0		
Guru Bahasa Inggris Ahli Pertama	8	0		
Asisten Perpustakaan Penyelia	8	0	1	-1
Asisten Perpustakaan Mahir	7	0	1	-1
Asisten Perpustakaan Terampil	6	0	1	-1

Keterangan :

KL : Kelas Jabatan

B : Jumlah Pegawai yang tersedia

K : Kebutuhan Pegawai berdasarkan Analisis Beban Kerja

S : Selisih

9. Sekolah Dasar Negeri Karangrejo Kesesi

Kepala Sekolah SD Negeri Karangrejo Kesesi

NAMA JABATAN	KL	B	K	S
Pengolah Data dan Informasi	6	0	1	-1
Pengadministrasi Perkantoran	5	0	1	-1
Operator Layanan Operasional	3	1	1	0
Operator Layanan Operasional	1	0	1	-1

Kelompok Jabatan Fungsional				
NAMA JABATAN	KL	B	K	S
Guru Kelas Ahli Madya	11	1	7	-1
Guru Kelas Ahli Muda	9	0		
Guru Kelas Ahli Pertama	8	5		
Guru Agama Islam Ahli Madya	11	0	1	-1
Guru Agama Islam Ahli Muda	9	0		
Guru Agama Islam Ahli Pertama	8	0		
Guru Pendidikan Jasmani, Olahraga dan Kesehatan Ahli Madya	11	0	1	-1
Guru Pendidikan Jasmani, Olahraga dan Kesehatan Ahli Muda	9	0		
Guru Pendidikan Jasmani, Olahraga dan Kesehatan Ahli Pertama	8	0		
Guru Bahasa Inggris Ahli Madya	11	0	1	-1
Guru Bahasa Inggris Ahli Muda	9	0		
Guru Bahasa Inggris Ahli Pertama	8	0		
Asisten Perpustakaan Penyelia	8	0	1	-1
Asisten Perpustakaan Mahir	7	0	1	-1
Asisten Perpustakaan Terampil	6	0	1	-1

Keterangan :

KL : Kelas Jabatan

B : Jumlah Pegawai yang tersedia

K : Kebutuhan Pegawai berdasarkan Analisis Beban Kerja

S : Selisih

10. Sekolah Dasar Negeri 01 Karyomukti Kesesi

Kepala Sekolah SD Negeri 01 Karyomukti Kesesi

NAMA JABATAN	KL	B	K	S
Pengolah Data dan Informasi	6	0	1	-1
Pengadministrasi Perkantoran	5	0	1	-1
Operator Layanan Operasional	3	0	1	-1
Operator Layanan Operasional	1	0	1	-1

Kelompok Jabatan Fungsional				
NAMA JABATAN	KL	B	K	S
Guru Kelas Ahli Madya	11	1	6	0
Guru Kelas Ahli Muda	9	1		
Guru Kelas Ahli Pertama	8	4		
Guru Agama Islam Ahli Madya	11	0	1	0
Guru Agama Islam Ahli Muda	9	0		
Guru Agama Islam Ahli Pertama	8	1		
Guru Pendidikan Jasmani, Olahraga dan Kesehatan Ahli Madya	11	0	2	0
Guru Pendidikan Jasmani, Olahraga dan Kesehatan Ahli Muda	9	1		
Guru Pendidikan Jasmani, Olahraga dan Kesehatan Ahli Pertama	8	1		
Guru Bahasa Inggris Ahli Madya	11	0	1	-1
Guru Bahasa Inggris Ahli Muda	9	0		
Guru Bahasa Inggris Ahli Pertama	8	0		
Asisten Perpustakaan Penyelia	8	0	1	-1
Asisten Perpustakaan Mahir	7	0	1	-1
Asisten Perpustakaan Terampil	6	0	1	-1

Keterangan :

KL : Kelas Jabatan

B : Jumlah Pegawai yang tersedia

K : Kebutuhan Pegawai berdasarkan Analisis Beban Kerja

S : Selisih

11. Sekolah Dasar Negeri 02 Karyomukti Kesesi

Kepala Sekolah SD Negeri 02 Karyomukti Kesesi

NAMA JABATAN	KL	B	K	S
Pengolah Data dan Informasi	6	0	1	-1
Pengadministrasi Perkantoran	5	0	1	-1
Operator Layanan Operasional	3	0	1	-1
Operator Layanan Operasional	1	0	1	-1

Kelompok Jabatan Fungsional				
NAMA JABATAN	KL	B	K	S
Guru Kelas Ahli Madya	11	1	7	-2
Guru Kelas Ahli Muda	9	2		
Guru Kelas Ahli Pertama	8	2		
Guru Agama Islam Ahli Madya	11	1	1	0
Guru Agama Islam Ahli Muda	9	0		
Guru Agama Islam Ahli Pertama	8	0		
Guru Pendidikan Jasmani, Olahraga dan Kesehatan Ahli Madya	11	0	1	-1
Guru Pendidikan Jasmani, Olahraga dan Kesehatan Ahli Muda	9	0		
Guru Pendidikan Jasmani, Olahraga dan Kesehatan Ahli Pertama	8	0		
Guru Bahasa Inggris Ahli Madya	11	0	1	-1
Guru Bahasa Inggris Ahli Muda	9	0		
Guru Bahasa Inggris Ahli Pertama	8	0		
Asisten Perpustakaan Penyelia	8	0	1	-1
Asisten Perpustakaan Mahir	7	0	1	-1
Asisten Perpustakaan Terampil	6	0	1	-1

Keterangan :

KL : Kelas Jabatan

B : Jumlah Pegawai yang tersedia

K : Kebutuhan Pegawai berdasarkan Analisis Beban Kerja

S : Selisih

12. Sekolah Dasar Negeri 01 Kesesi

Kepala Sekolah SD Negeri 01 Kesesi

NAMA JABATAN	KL	B	K	S
Pengolah Data dan Informasi	6	0	1	-1
Pengadministrasi Perkantoran	5	0	1	-1
Operator Layanan Operasional	3	1	1	0
Operator Layanan Operasional	1	0	1	-1

Kelompok Jabatan Fungsional				
NAMA JABATAN	KL	B	K	S
Guru Kelas Ahli Madya	11	1	8	-2
Guru Kelas Ahli Muda	9	1		
Guru Kelas Ahli Pertama	8	4		
Guru Agama Islam Ahli Madya	11	0	1	0
Guru Agama Islam Ahli Muda	9	0		
Guru Agama Islam Ahli Pertama	8	1		
Guru Pendidikan Jasmani, Olahraga dan Kesehatan Ahli Madya	11	0	1	0
Guru Pendidikan Jasmani, Olahraga dan Kesehatan Ahli Muda	9	0		
Guru Pendidikan Jasmani, Olahraga dan Kesehatan Ahli Pertama	8	1		
Guru Bahasa Inggris Ahli Madya	11	0	1	-1
Guru Bahasa Inggris Ahli Muda	9	0		
Guru Bahasa Inggris Ahli Pertama	8	0		
Asisten Perpustakaan Penyelia	8	0	1	-1
Asisten Perpustakaan Mahir	7	0	1	-1
Asisten Perpustakaan Terampil	6	0	1	-1

Keterangan :

KL : Kelas Jabatan

B : Jumlah Pegawai yang tersedia

K : Kebutuhan Pegawai berdasarkan Analisis Beban Kerja

S : Selisih

13. Sekolah Dasar Negeri 02 Kesesi

Kepala Sekolah SD Negeri 02 Kesesi

NAMA JABATAN	KL	B	K	S
Pengolah Data dan Informasi	6	0	1	-1
Pengadministrasi Perkantoran	5	0	1	-1
Operator Layanan Operasional	3	1	1	0
Operator Layanan Operasional	1	0	1	-1

Kelompok Jabatan Fungsional				
NAMA JABATAN	KL	B	K	S
Guru Kelas Ahli Madya	11	1	10	0
Guru Kelas Ahli Muda	9	6		
Guru Kelas Ahli Pertama	8	3		
Guru Agama Islam Ahli Madya	11	0	2	-1
Guru Agama Islam Ahli Muda	9	0		
Guru Agama Islam Ahli Pertama	8	1		
Guru Pendidikan Jasmani, Olahraga dan Kesehatan Ahli Madya	11	0	2	-1
Guru Pendidikan Jasmani, Olahraga dan Kesehatan Ahli Muda	9	0		
Guru Pendidikan Jasmani, Olahraga dan Kesehatan Ahli Pertama	8	1		
Guru Bahasa Inggris Ahli Madya	11	0	1	-1
Guru Bahasa Inggris Ahli Muda	9	0		
Guru Bahasa Inggris Ahli Pertama	8	0		
Asisten Perpustakaan Penyelia	8	0	1	-1
Asisten Perpustakaan Mahir	7	0	1	-1
Asisten Perpustakaan Terampil	6	0	1	-1

Keterangan :

KL : Kelas Jabatan

B : Jumlah Pegawai yang tersedia

K : Kebutuhan Pegawai berdasarkan Analisis Beban Kerja

S : Selisih

14. Sekolah Dasar Negeri 03 Kesesi

Kepala Sekolah SD Negeri 03 Kesesi

NAMA JABATAN	KL	B	K	S
Pengolah Data dan Informasi	6	0	1	-1
Pengadministrasi Perkantoran	5	0	1	-1
Operator Layanan Operasional	3	0	1	-1
Operator Layanan Operasional	1	0	1	-1

Kelompok Jabatan Fungsional				
NAMA JABATAN	KL	B	K	S
Guru Kelas Ahli Madya	11	3	8	0
Guru Kelas Ahli Muda	9	0		
Guru Kelas Ahli Pertama	8	5		
Guru Agama Islam Ahli Madya	11	0	1	0
Guru Agama Islam Ahli Muda	9	0		
Guru Agama Islam Ahli Pertama	8	1		
Guru Pendidikan Jasmani, Olahraga dan Kesehatan Ahli Madya	11	0	1	-1
Guru Pendidikan Jasmani, Olahraga dan Kesehatan Ahli Muda	9	0		
Guru Pendidikan Jasmani, Olahraga dan Kesehatan Ahli Pertama	8	0		
Guru Bahasa Inggris Ahli Madya	11	0	1	-1
Guru Bahasa Inggris Ahli Muda	9	0		
Guru Bahasa Inggris Ahli Pertama	8	0		
Asisten Perpustakaan Penyelia	8	0	1	-1
Asisten Perpustakaan Mahir	7	0	1	-1
Asisten Perpustakaan Terampil	6	0	1	-1

Keterangan :

KL : Kelas Jabatan

B : Jumlah Pegawai yang tersedia

K : Kebutuhan Pegawai berdasarkan Analisis Beban Kerja

S : Selisih

15. Sekolah Dasar Negeri 04 Kesesi

Kepala Sekolah SD Negeri 04 Kesesi

NAMA JABATAN	KL	B	K	S
Pengolah Data dan Informasi	6	0	1	-1
Pengadministrasi Perkantoran	5	0	1	-1
Operator Layanan Operasional	3	1	1	0
Operator Layanan Operasional	1	0	1	-1

Kelompok Jabatan Fungsional				
NAMA JABATAN	KL	B	K	S
Guru Kelas Ahli Madya	11	0	7	-1
Guru Kelas Ahli Muda	9	2		
Guru Kelas Ahli Pertama	8	4		
Guru Agama Islam Ahli Madya	11	0	1	-1
Guru Agama Islam Ahli Muda	9	0		
Guru Agama Islam Ahli Pertama	8	0		
Guru Pendidikan Jasmani, Olahraga dan Kesehatan Ahli Madya	11	0	1	-1
Guru Pendidikan Jasmani, Olahraga dan Kesehatan Ahli Muda	9	0		
Guru Pendidikan Jasmani, Olahraga dan Kesehatan Ahli Pertama	8	0		
Guru Bahasa Inggris Ahli Madya	11	0	1	-1
Guru Bahasa Inggris Ahli Muda	9	0		
Guru Bahasa Inggris Ahli Pertama	8	0		
Asisten Perpustakaan Penyelia	8	0	1	-1
Asisten Perpustakaan Mahir	7	0	1	-1
Asisten Perpustakaan Terampil	6	0	1	-1

Keterangan :

KL : Kelas Jabatan

B : Jumlah Pegawai yang tersedia

K : Kebutuhan Pegawai berdasarkan Analisis Beban Kerja

S : Selisih

16. Sekolah Dasar Negeri 01 Krandon Kesesi

Kepala Sekolah SD Negeri 01 Krandon Kesesi

NAMA JABATAN	KL	B	K	S
Pengolah Data dan Informasi	6	0	1	-1
Pengadministrasi Perkantoran	5	0	1	-1
Operator Layanan Operasional	3	0	1	-1
Operator Layanan Operasional	1	0	1	-1

Kelompok Jabatan Fungsional				
NAMA JABATAN	KL	B	K	S
Guru Kelas Ahli Madya	11	1	8	-1
Guru Kelas Ahli Muda	9	0		
Guru Kelas Ahli Pertama	8	6		
Guru Agama Islam Ahli Madya	11	0	1	0
Guru Agama Islam Ahli Muda	9	1		
Guru Agama Islam Ahli Pertama	8	0		
Guru Pendidikan Jasmani, Olahraga dan Kesehatan Ahli Madya	11	1	1	0
Guru Pendidikan Jasmani, Olahraga dan Kesehatan Ahli Muda	9	0		
Guru Pendidikan Jasmani, Olahraga dan Kesehatan Ahli Pertama	8	0		
Guru Bahasa Inggris Ahli Madya	11	0	1	-1
Guru Bahasa Inggris Ahli Muda	9	0		
Guru Bahasa Inggris Ahli Pertama	8	0		
Asisten Perpustakaan Penyelia	8	0	1	-1
Asisten Perpustakaan Mahir	7	0	1	-1
Asisten Perpustakaan Terampil	6	0	1	-1

Keterangan :

KL : Kelas Jabatan

B : Jumlah Pegawai yang tersedia

K : Kebutuhan Pegawai berdasarkan Analisis Beban Kerja

S : Selisih

17. Sekolah Dasar Negeri 02 Krandon Kesesi

Kepala Sekolah SD Negeri 02 Krandon Kesesi

NAMA JABATAN	KL	B	K	S
Pengolah Data dan Informasi	6	0	1	-1
Pengadministrasi Perkantoran	5	0	1	-1
Operator Layanan Operasional	3	0	1	-1
Operator Layanan Operasional	1	0	1	-1

Kelompok Jabatan Fungsional				
NAMA JABATAN	KL	B	K	S
Guru Kelas Ahli Madya	11	1	7	-1
Guru Kelas Ahli Muda	9	1		
Guru Kelas Ahli Pertama	8	4		
Guru Agama Islam Ahli Madya	11	0	1	-1
Guru Agama Islam Ahli Muda	9	0		
Guru Agama Islam Ahli Pertama	8	0		
Guru Pendidikan Jasmani, Olahraga dan Kesehatan Ahli Madya	11	0	1	0
Guru Pendidikan Jasmani, Olahraga dan Kesehatan Ahli Muda	9	0		
Guru Pendidikan Jasmani, Olahraga dan Kesehatan Ahli Pertama	8	1		
Guru Bahasa Inggris Ahli Madya	11	0	1	-1
Guru Bahasa Inggris Ahli Muda	9	0		
Guru Bahasa Inggris Ahli Pertama	8	0		
Asisten Perpustakaan Penyelia	8	0	1	-1
Asisten Perpustakaan Mahir	7	0	1	-1
Asisten Perpustakaan Terampil	6	0	1	-1

Keterangan :

KL : Kelas Jabatan

B : Jumlah Pegawai yang tersedia

K : Kebutuhan Pegawai berdasarkan Analisis Beban Kerja

S : Selisih

18. Sekolah Dasar Negeri 01 Kwasen Kesesi

Kepala Sekolah SD Negeri 01 Kwasen Kesesi

NAMA JABATAN	KL	B	K	S
Pengolah Data dan Informasi	6	0	1	-1
Pengadministrasi Perkantoran	5	0	1	-1
Operator Layanan Operasional	3	0	1	-1
Operator Layanan Operasional	1	0	1	-1

Kelompok Jabatan Fungsional				
NAMA JABATAN	KL	B	K	S
Guru Kelas Ahli Madya	11	3	8	-1
Guru Kelas Ahli Muda	9	1		
Guru Kelas Ahli Pertama	8	3		
Guru Agama Islam Ahli Madya	11	0	1	0
Guru Agama Islam Ahli Muda	9	0		
Guru Agama Islam Ahli Pertama	8	1		
Guru Pendidikan Jasmani, Olahraga dan Kesehatan Ahli Madya	11	0	1	-1
Guru Pendidikan Jasmani, Olahraga dan Kesehatan Ahli Muda	9	0		
Guru Pendidikan Jasmani, Olahraga dan Kesehatan Ahli Pertama	8	0		
Guru Bahasa Inggris Ahli Madya	11	0	1	-1
Guru Bahasa Inggris Ahli Muda	9	0		
Guru Bahasa Inggris Ahli Pertama	8	0		
Asisten Perpustakaan Penyelia	8	0	1	-1
Asisten Perpustakaan Mahir	7	0	1	-1
Asisten Perpustakaan Terampil	6	0	1	-1

Keterangan :

KL : Kelas Jabatan

B : Jumlah Pegawai yang tersedia

K : Kebutuhan Pegawai berdasarkan Analisis Beban Kerja

S : Selisih

19. Sekolah Dasar Negeri 02 Kwasen Kesesi

Kepala Sekolah SD Negeri 02 Kwasen Kesesi

NAMA JABATAN	KL	B	K	S
Pengolah Data dan Informasi	6	0	1	-1
Pengadministrasi Perkantoran	5	0	1	-1
Operator Layanan Operasional	3	0	1	-1
Operator Layanan Operasional	1	0	1	-1

Kelompok Jabatan Fungsional				
NAMA JABATAN	KL	B	K	S
Guru Kelas Ahli Madya	11	1	7	0
Guru Kelas Ahli Muda	9	1		
Guru Kelas Ahli Pertama	8	5		
Guru Agama Islam Ahli Madya	11	0	1	-1
Guru Agama Islam Ahli Muda	9	0		
Guru Agama Islam Ahli Pertama	8	0		
Guru Pendidikan Jasmani, Olahraga dan Kesehatan Ahli Madya	11	0	1	-1
Guru Pendidikan Jasmani, Olahraga dan Kesehatan Ahli Muda	9	0		
Guru Pendidikan Jasmani, Olahraga dan Kesehatan Ahli Pertama	8	0		
Guru Bahasa Inggris Ahli Madya	11	0	1	-1
Guru Bahasa Inggris Ahli Muda	9	0		
Guru Bahasa Inggris Ahli Pertama	8	0		
Asisten Perpustakaan Penyelia	8	0	1	-1
Asisten Perpustakaan Mahir	7	0	1	-1
Asisten Perpustakaan Terampil	6	0	1	-1

Keterangan :

KL : Kelas Jabatan

B : Jumlah Pegawai yang tersedia

K : Kebutuhan Pegawai berdasarkan Analisis Beban Kerja

S : Selisih

20. Sekolah Dasar Negeri Kwigaran Kesesi

Kepala Sekolah SD Negeri Kwigaran Kesesi

NAMA JABATAN	KL	B	K	S
Pengolah Data dan Informasi	6	0	1	-1
Pengadministrasi Perkantoran	5	0	1	-1
Operator Layanan Operasional	3	0	1	-1
Operator Layanan Operasional	1	0	1	-1

Kelompok Jabatan Fungsional				
NAMA JABATAN	KL	B	K	S
Guru Kelas Ahli Madya	11	2	7	-1
Guru Kelas Ahli Muda	9	1		
Guru Kelas Ahli Pertama	8	3		
Guru Agama Islam Ahli Madya	11	0	1	0
Guru Agama Islam Ahli Muda	9	0		
Guru Agama Islam Ahli Pertama	8	1		
Guru Pendidikan Jasmani, Olahraga dan Kesehatan Ahli Madya	11	0	1	0
Guru Pendidikan Jasmani, Olahraga dan Kesehatan Ahli Muda	9	0		
Guru Pendidikan Jasmani, Olahraga dan Kesehatan Ahli Pertama	8	1		
Guru Bahasa Inggris Ahli Madya	11	0	1	-1
Guru Bahasa Inggris Ahli Muda	9	0		
Guru Bahasa Inggris Ahli Pertama	8	0		
Asisten Perpustakaan Penyelia	8	0	1	-1
Asisten Perpustakaan Mahir	7	0	1	-1
Asisten Perpustakaan Terampil	6	0	1	-1

Keterangan :

KL : Kelas Jabatan

B : Jumlah Pegawai yang tersedia

K : Kebutuhan Pegawai berdasarkan Analisis Beban Kerja

S : Selisih

21. Sekolah Dasar Negeri 01 Langensari Kesesi

Kepala Sekolah SD Negeri 01 Langensari Kesesi

NAMA JABATAN	KL	B	K	S
Pengolah Data dan Informasi	6	0	1	-1
Pengadministrasi Perkantoran	5	0	1	-1
Operator Layanan Operasional	3	0	1	-1
Operator Layanan Operasional	1	0	1	-1

Kelompok Jabatan Fungsional				
NAMA JABATAN	KL	B	K	S
Guru Kelas Ahli Madya	11	0	7	-1
Guru Kelas Ahli Muda	9	1		
Guru Kelas Ahli Pertama	8	5		
Guru Agama Islam Ahli Madya	11	0	1	0
Guru Agama Islam Ahli Muda	9	0		
Guru Agama Islam Ahli Pertama	8	1		
Guru Pendidikan Jasmani, Olahraga dan Kesehatan Ahli Madya	11	0	1	0
Guru Pendidikan Jasmani, Olahraga dan Kesehatan Ahli Muda	9	0		
Guru Pendidikan Jasmani, Olahraga dan Kesehatan Ahli Pertama	8	1		
Guru Bahasa Inggris Ahli Madya	11	0	1	-1
Guru Bahasa Inggris Ahli Muda	9	0		
Guru Bahasa Inggris Ahli Pertama	8	0		
Asisten Perpustakaan Penyelia	8	0	1	-1
Asisten Perpustakaan Mahir	7	0	1	-1
Asisten Perpustakaan Terampil	6	0	1	-1

Keterangan :

KL : Kelas Jabatan

B : Jumlah Pegawai yang tersedia

K : Kebutuhan Pegawai berdasarkan Analisis Beban Kerja

S : Selisih

22. Sekolah Dasar Negeri 02 Langensari Kesesi

Kepala Sekolah SD Negeri 02 Langensari Kesesi

NAMA JABATAN	KL	B	K	S
Pengolah Data dan Informasi	6	0	1	-1
Pengadministrasi Perkantoran	5	0	1	-1
Operator Layanan Operasional	3	0	1	-1
Operator Layanan Operasional	1	0	1	-1

Kelompok Jabatan Fungsional				
NAMA JABATAN	KL	B	K	S
Guru Kelas Ahli Madya	11	0	6	-1
Guru Kelas Ahli Muda	9	0		
Guru Kelas Ahli Pertama	8	5		
Guru Agama Islam Ahli Madya	11	0	1	0
Guru Agama Islam Ahli Muda	9	0		
Guru Agama Islam Ahli Pertama	8	1		
Guru Pendidikan Jasmani, Olahraga dan Kesehatan Ahli Madya	11	0	2	0
Guru Pendidikan Jasmani, Olahraga dan Kesehatan Ahli Muda	9	0		
Guru Pendidikan Jasmani, Olahraga dan Kesehatan Ahli Pertama	8	2		
Guru Bahasa Inggris Ahli Madya	11	0	1	-1
Guru Bahasa Inggris Ahli Muda	9	0		
Guru Bahasa Inggris Ahli Pertama	8	0		
Asisten Perpustakaan Penyelia	8	0	1	-1
Asisten Perpustakaan Mahir	7	0	1	-1
Asisten Perpustakaan Terampil	6	0	1	-1

Keterangan :

KL : Kelas Jabatan

B : Jumlah Pegawai yang tersedia

K : Kebutuhan Pegawai berdasarkan Analisis Beban Kerja

S : Selisih

23. Sekolah Dasar Negeri 01 Pantirejo Kesesi

Kepala Sekolah SD Negeri 01 Pantirejo Kesesi

NAMA JABATAN	KL	B	K	S
Pengolah Data dan Informasi	6	0	1	-1
Pengadministrasi Perkantoran	5	0	1	-1
Operator Layanan Operasional	3	0	1	-1
Operator Layanan Operasional	1	0	1	-1

Kelompok Jabatan Fungsional				
NAMA JABATAN	KL	B	K	S
Guru Kelas Ahli Madya	11	0	6	-2
Guru Kelas Ahli Muda	9	1		
Guru Kelas Ahli Pertama	8	3		
Guru Agama Islam Ahli Madya	11	0	1	0
Guru Agama Islam Ahli Muda	9	0		
Guru Agama Islam Ahli Pertama	8	1		
Guru Pendidikan Jasmani, Olahraga dan Kesehatan Ahli Madya	11	1	2	0
Guru Pendidikan Jasmani, Olahraga dan Kesehatan Ahli Muda	9	1		
Guru Pendidikan Jasmani, Olahraga dan Kesehatan Ahli Pertama	8	0		
Guru Bahasa Inggris Ahli Madya	11	0	1	-1
Guru Bahasa Inggris Ahli Muda	9	0		
Guru Bahasa Inggris Ahli Pertama	8	0		
Asisten Perpustakaan Penyelia	8	0	1	-1
Asisten Perpustakaan Mahir	7	0	1	-1
Asisten Perpustakaan Terampil	6	0	1	-1

Keterangan :

KL : Kelas Jabatan

B : Jumlah Pegawai yang tersedia

K : Kebutuhan Pegawai berdasarkan Analisis Beban Kerja

S : Selisih

24. Sekolah Dasar Negeri 02 Pantirejo Kesesi

Kepala Sekolah SD Negeri 02 Pantirejo Kesesi

NAMA JABATAN	KL	B	K	S
Pengolah Data dan Informasi	6	0	1	-1
Pengadministrasi Perkantoran	5	0	1	-1
Operator Layanan Operasional	3	0	1	-1
Operator Layanan Operasional	1	0	1	-1

Kelompok Jabatan Fungsional				
NAMA JABATAN	KL	B	K	S
Guru Kelas Ahli Madya	11	3	7	0
Guru Kelas Ahli Muda	9	2		
Guru Kelas Ahli Pertama	8	2		
Guru Agama Islam Ahli Madya	11	1	1	0
Guru Agama Islam Ahli Muda	9	0		
Guru Agama Islam Ahli Pertama	8	0		
Guru Pendidikan Jasmani, Olahraga dan Kesehatan Ahli Madya	11	1	1	0
Guru Pendidikan Jasmani, Olahraga dan Kesehatan Ahli Muda	9	0		
Guru Pendidikan Jasmani, Olahraga dan Kesehatan Ahli Pertama	8	0		
Guru Bahasa Inggris Ahli Madya	11	0	1	-1
Guru Bahasa Inggris Ahli Muda	9	0		
Guru Bahasa Inggris Ahli Pertama	8	0		
Asisten Perpustakaan Penyelia	8	0	1	-1
Asisten Perpustakaan Mahir	7	0	1	-1
Asisten Perpustakaan Terampil	6	0	1	-1

Keterangan :

KL : Kelas Jabatan

B : Jumlah Pegawai yang tersedia

K : Kebutuhan Pegawai berdasarkan Analisis Beban Kerja

S : Selisih

25. Sekolah Dasar Negeri 01 Podosari Kesesi

Kepala Sekolah SD Negeri 01 Podosari Kesesi

NAMA JABATAN	KL	B	K	S
Pengolah Data dan Informasi	6	0	1	-1
Pengadministrasi Perkantoran	5	0	1	-1
Operator Layanan Operasional	3	0	1	-1
Operator Layanan Operasional	1	0	1	-1

Kelompok Jabatan Fungsional				
NAMA JABATAN	KL	B	K	S
Guru Kelas Ahli Madya	11	0	7	-1
Guru Kelas Ahli Muda	9	4		
Guru Kelas Ahli Pertama	8	2		
Guru Agama Islam Ahli Madya	11	0	1	0
Guru Agama Islam Ahli Muda	9	0		
Guru Agama Islam Ahli Pertama	8	1		
Guru Pendidikan Jasmani, Olahraga dan Kesehatan Ahli Madya	11	1	1	0
Guru Pendidikan Jasmani, Olahraga dan Kesehatan Ahli Muda	9	0		
Guru Pendidikan Jasmani, Olahraga dan Kesehatan Ahli Pertama	8	0		
Guru Bahasa Inggris Ahli Madya	11	0	1	-1
Guru Bahasa Inggris Ahli Muda	9	0		
Guru Bahasa Inggris Ahli Pertama	8	0		
Asisten Perpustakaan Penyelia	8	0	1	-1
Asisten Perpustakaan Mahir	7	0	1	-1
Asisten Perpustakaan Terampil	6	0	1	-1

Keterangan :

KL : Kelas Jabatan

B : Jumlah Pegawai yang tersedia

K : Kebutuhan Pegawai berdasarkan Analisis Beban Kerja

S : Selisih

26. Sekolah Dasar Negeri 02 Podosari Kesesi

Kepala Sekolah SD Negeri 02 Podosari Kesesi

NAMA JABATAN	KL	B	K	S
Pengolah Data dan Informasi	6	0	1	-1
Pengadministrasi Perkantoran	5	0	1	-1
Operator Layanan Operasional	3	1	1	0
Operator Layanan Operasional	1	0	1	-1

Kelompok Jabatan Fungsional				
NAMA JABATAN	KL	B	K	S
Guru Kelas Ahli Madya	11	1	7	0
Guru Kelas Ahli Muda	9	1		
Guru Kelas Ahli Pertama	8	5		
Guru Agama Islam Ahli Madya	11	0	1	-1
Guru Agama Islam Ahli Muda	9	0		
Guru Agama Islam Ahli Pertama	8	0		
Guru Pendidikan Jasmani, Olahraga dan Kesehatan Ahli Madya	11	0	1	0
Guru Pendidikan Jasmani, Olahraga dan Kesehatan Ahli Muda	9	0		
Guru Pendidikan Jasmani, Olahraga dan Kesehatan Ahli Pertama	8	1		
Guru Bahasa Inggris Ahli Madya	11	0	1	-1
Guru Bahasa Inggris Ahli Muda	9	0		
Guru Bahasa Inggris Ahli Pertama	8	0		
Asisten Perpustakaan Penyelia	8	0	1	-1
Asisten Perpustakaan Mahir	7	0	1	-1
Asisten Perpustakaan Terampil	6	0	1	-1

Keterangan :

KL : Kelas Jabatan

B : Jumlah Pegawai yang tersedia

K : Kebutuhan Pegawai berdasarkan Analisis Beban Kerja

S : Selisih

27. Sekolah Dasar Negeri 01 Ponolawen Kesesi

Kepala Sekolah SD Negeri 01 Ponolawen Kesesi

NAMA JABATAN	KL	B	K	S
Pengolah Data dan Informasi	6	0	1	-1
Pengadministrasi Perkantoran	5	0	1	-1
Operator Layanan Operasional	3	0	1	-1
Operator Layanan Operasional	1	0	1	-1

Kelompok Jabatan Fungsional				
NAMA JABATAN	KL	B	K	S
Guru Kelas Ahli Madya	11	3	7	-1
Guru Kelas Ahli Muda	9	1		
Guru Kelas Ahli Pertama	8	2		
Guru Agama Islam Ahli Madya	11	0	1	0
Guru Agama Islam Ahli Muda	9	0		
Guru Agama Islam Ahli Pertama	8	1		
Guru Pendidikan Jasmani, Olahraga dan Kesehatan Ahli Madya	11	0	1	-1
Guru Pendidikan Jasmani, Olahraga dan Kesehatan Ahli Muda	9	0		
Guru Pendidikan Jasmani, Olahraga dan Kesehatan Ahli Pertama	8	0		
Guru Bahasa Inggris Ahli Madya	11	0	1	-1
Guru Bahasa Inggris Ahli Muda	9	0		
Guru Bahasa Inggris Ahli Pertama	8	0		
Asisten Perpustakaan Penyelia	8	0	1	-1
Asisten Perpustakaan Mahir	7	0	1	-1
Asisten Perpustakaan Terampil	6	0	1	-1

Keterangan :

KL : Kelas Jabatan

B : Jumlah Pegawai yang tersedia

K : Kebutuhan Pegawai berdasarkan Analisis Beban Kerja

S : Selisih

28. Sekolah Dasar Negeri 02 Ponolawen Kesesi

Kepala Sekolah SD Negeri 02 Ponolawen Kesesi

NAMA JABATAN	KL	B	K	S
Pengolah Data dan Informasi	6	0	1	-1
Pengadministrasi Perkantoran	5	0	1	-1
Operator Layanan Operasional	3	0	1	-1
Operator Layanan Operasional	1	0	1	-1

Kelompok Jabatan Fungsional				
NAMA JABATAN	KL	B	K	S
Guru Kelas Ahli Madya	11	2	7	-1
Guru Kelas Ahli Muda	9	1		
Guru Kelas Ahli Pertama	8	3		
Guru Agama Islam Ahli Madya	11	0	1	0
Guru Agama Islam Ahli Muda	9	0		
Guru Agama Islam Ahli Pertama	8	1		
Guru Pendidikan Jasmani, Olahraga dan Kesehatan Ahli Madya	11	0	1	0
Guru Pendidikan Jasmani, Olahraga dan Kesehatan Ahli Muda	9	0		
Guru Pendidikan Jasmani, Olahraga dan Kesehatan Ahli Pertama	8	1		
Guru Bahasa Inggris Ahli Madya	11	0	1	-1
Guru Bahasa Inggris Ahli Muda	9	0		
Guru Bahasa Inggris Ahli Pertama	8	0		
Asisten Perpustakaan Penyelia	8	0	1	-1
Asisten Perpustakaan Mahir	7	0	1	-1
Asisten Perpustakaan Terampil	6	0	1	-1

Keterangan :

KL : Kelas Jabatan

B : Jumlah Pegawai yang tersedia

K : Kebutuhan Pegawai berdasarkan Analisis Beban Kerja

S : Selisih

29. Sekolah Dasar Negeri 01 Sidomulyo Kesesi

Kepala Sekolah SD Negeri 01 Sidomulyo Kesesi

NAMA JABATAN	KL	B	K	S
Pengolah Data dan Informasi	6	0	1	-1
Pengadministrasi Perkantoran	5	0	1	-1
Operator Layanan Operasional	3	0	1	-1
Operator Layanan Operasional	1	0	1	-1

Kelompok Jabatan Fungsional				
NAMA JABATAN	KL	B	K	S
Guru Kelas Ahli Madya	11	3	14	-2
Guru Kelas Ahli Muda	9	0		
Guru Kelas Ahli Pertama	8	9		
Guru Agama Islam Ahli Madya	11	1	2	-1
Guru Agama Islam Ahli Muda	9	0		
Guru Agama Islam Ahli Pertama	8	0		
Guru Pendidikan Jasmani, Olahraga dan Kesehatan Ahli Madya	11	0	2	-1
Guru Pendidikan Jasmani, Olahraga dan Kesehatan Ahli Muda	9	0		
Guru Pendidikan Jasmani, Olahraga dan Kesehatan Ahli Pertama	8	1		
Guru Bahasa Inggris Ahli Madya	11	0	1	-1
Guru Bahasa Inggris Ahli Muda	9	0		
Guru Bahasa Inggris Ahli Pertama	8	0		
Asisten Perpustakaan Penyelia	8	0	1	-1
Asisten Perpustakaan Mahir	7	0	1	-1
Asisten Perpustakaan Terampil	6	0	1	-1

Keterangan :

KL : Kelas Jabatan

B : Jumlah Pegawai yang tersedia

K : Kebutuhan Pegawai berdasarkan Analisis Beban Kerja

S : Selisih

30. Sekolah Dasar Negeri 01 Sidosari Kesesi

Kepala Sekolah SD Negeri 01 Sidosari Kesesi

NAMA JABATAN	KL	B	K	S
Pengolah Data dan Informasi	6	0	1	-1
Pengadministrasi Perkantoran	5	0	1	-1
Operator Layanan Operasional	3	0	1	-1
Operator Layanan Operasional	1	0	1	-1

Kelompok Jabatan Fungsional				
NAMA JABATAN	KL	B	K	S
Guru Kelas Ahli Madya	11	2	13	-3
Guru Kelas Ahli Muda	9	0		
Guru Kelas Ahli Pertama	8	8		
Guru Agama Islam Ahli Madya	11	0	2	0
Guru Agama Islam Ahli Muda	9	0		
Guru Agama Islam Ahli Pertama	8	2		
Guru Pendidikan Jasmani, Olahraga dan Kesehatan Ahli Madya	11	0	2	-2
Guru Pendidikan Jasmani, Olahraga dan Kesehatan Ahli Muda	9	0		
Guru Pendidikan Jasmani, Olahraga dan Kesehatan Ahli Pertama	8	0		
Guru Bahasa Inggris Ahli Madya	11	0	1	-1
Guru Bahasa Inggris Ahli Muda	9	0		
Guru Bahasa Inggris Ahli Pertama	8	0		
Asisten Perpustakaan Penyelia	8	0	1	-1
Asisten Perpustakaan Mahir	7	0	1	-1
Asisten Perpustakaan Terampil	6	0	1	-1

Keterangan :

KL : Kelas Jabatan

B : Jumlah Pegawai yang tersedia

K : Kebutuhan Pegawai berdasarkan Analisis Beban Kerja

S : Selisih

31. Sekolah Dasar Negeri 01 Srinahan Kesesi

Kepala Sekolah SD Negeri 01 Srinahan Kesesi

NAMA JABATAN	KL	B	K	S
Pengolah Data dan Informasi	6	0	1	-1
Pengadministrasi Perkantoran	5	0	1	-1
Operator Layanan Operasional	3	0	1	-1
Operator Layanan Operasional	1	0	1	-1

Kelompok Jabatan Fungsional				
NAMA JABATAN	KL	B	K	S
Guru Kelas Ahli Madya	11	1	7	-3
Guru Kelas Ahli Muda	9	0		
Guru Kelas Ahli Pertama	8	3		
Guru Agama Islam Ahli Madya	11	0	1	-1
Guru Agama Islam Ahli Muda	9	0		
Guru Agama Islam Ahli Pertama	8	0		
Guru Pendidikan Jasmani, Olahraga dan Kesehatan Ahli Madya	11	0	1	-1
Guru Pendidikan Jasmani, Olahraga dan Kesehatan Ahli Muda	9	0		
Guru Pendidikan Jasmani, Olahraga dan Kesehatan Ahli Pertama	8	0		
Guru Bahasa Inggris Ahli Madya	11	0	1	-1
Guru Bahasa Inggris Ahli Muda	9	0		
Guru Bahasa Inggris Ahli Pertama	8	0		
Asisten Perpustakaan Penyelia	8	0	1	-1
Asisten Perpustakaan Mahir	7	0	1	-1
Asisten Perpustakaan Terampil	6	0	1	-1

Keterangan :

KL : Kelas Jabatan

B : Jumlah Pegawai yang tersedia

K : Kebutuhan Pegawai berdasarkan Analisis Beban Kerja

S : Selisih

32. Sekolah Dasar Negeri 02 Srinahan Kesesi

Kepala Sekolah SD Negeri 02 Srinahan Kesesi

NAMA JABATAN	KL	B	K	S
Pengolah Data dan Informasi	6	0	1	-1
Pengadministrasi Perkantoran	5	0	1	-1
Operator Layanan Operasional	3	0	1	-1
Operator Layanan Operasional	1	0	1	-1

Kelompok Jabatan Fungsional				
NAMA JABATAN	KL	B	K	S
Guru Kelas Ahli Madya	11	1	7	-2
Guru Kelas Ahli Muda	9	2		
Guru Kelas Ahli Pertama	8	2		
Guru Agama Islam Ahli Madya	11	0	1	0
Guru Agama Islam Ahli Muda	9	0		
Guru Agama Islam Ahli Pertama	8	1		
Guru Pendidikan Jasmani, Olahraga dan Kesehatan Ahli Madya	11	1	1	0
Guru Pendidikan Jasmani, Olahraga dan Kesehatan Ahli Muda	9	0		
Guru Pendidikan Jasmani, Olahraga dan Kesehatan Ahli Pertama	8	0		
Guru Bahasa Inggris Ahli Madya	11	0	1	-1
Guru Bahasa Inggris Ahli Muda	9	0		
Guru Bahasa Inggris Ahli Pertama	8	0		
Asisten Perpustakaan Penyelia	8	0	1	-1
Asisten Perpustakaan Mahir	7	0	1	-1
Asisten Perpustakaan Terampil	6	0	1	-1

Keterangan :

KL : Kelas Jabatan

B : Jumlah Pegawai yang tersedia

K : Kebutuhan Pegawai berdasarkan Analisis Beban Kerja

S : Selisih

33. Sekolah Dasar Negeri 01 Sukorejo Kesesi

Kepala Sekolah SD Negeri 01 Sukorejo Kesesi

NAMA JABATAN	KL	B	K	S
Pengolah Data dan Informasi	6	0	1	-1
Pengadministrasi Perkantoran	5	0	1	-1
Operator Layanan Operasional	3	0	1	-1
Operator Layanan Operasional	1	0	1	-1

Kelompok Jabatan Fungsional				
NAMA JABATAN	KL	B	K	S
Guru Kelas Ahli Madya	11	3	7	-1
Guru Kelas Ahli Muda	9	0		
Guru Kelas Ahli Pertama	8	3		
Guru Agama Islam Ahli Madya	11	0	1	0
Guru Agama Islam Ahli Muda	9	0		
Guru Agama Islam Ahli Pertama	8	1		
Guru Pendidikan Jasmani, Olahraga dan Kesehatan Ahli Madya	11	0	1	0
Guru Pendidikan Jasmani, Olahraga dan Kesehatan Ahli Muda	9	0		
Guru Pendidikan Jasmani, Olahraga dan Kesehatan Ahli Pertama	8	1		
Guru Bahasa Inggris Ahli Madya	11	0	1	-1
Guru Bahasa Inggris Ahli Muda	9	0		
Guru Bahasa Inggris Ahli Pertama	8	0		
Asisten Perpustakaan Penyelia	8	0	1	-1
Asisten Perpustakaan Mahir	7	0	1	-1
Asisten Perpustakaan Terampil	6	0	1	-1

Keterangan :

KL : Kelas Jabatan

B : Jumlah Pegawai yang tersedia

K : Kebutuhan Pegawai berdasarkan Analisis Beban Kerja

S : Selisih

34. Sekolah Dasar Negeri 02 Sukorejo Kesesi

Kepala Sekolah SD Negeri 02 Sukorejo Kesesi

NAMA JABATAN	KL	B	K	S
Pengolah Data dan Informasi	6	0	1	-1
Pengadministrasi Perkantoran	5	0	1	-1
Operator Layanan Operasional	3	1	1	0
Operator Layanan Operasional	1	0	1	-1

Kelompok Jabatan Fungsional				
NAMA JABATAN	KL	B	K	S
Guru Kelas Ahli Madya	11	2	8	-2
Guru Kelas Ahli Muda	9	0		
Guru Kelas Ahli Pertama	8	4		
Guru Agama Islam Ahli Madya	11	0	1	0
Guru Agama Islam Ahli Muda	9	0		
Guru Agama Islam Ahli Pertama	8	1		
Guru Pendidikan Jasmani, Olahraga dan Kesehatan Ahli Madya	11	0	1	0
Guru Pendidikan Jasmani, Olahraga dan Kesehatan Ahli Muda	9	0		
Guru Pendidikan Jasmani, Olahraga dan Kesehatan Ahli Pertama	8	1		
Guru Bahasa Inggris Ahli Madya	11	0	1	-1
Guru Bahasa Inggris Ahli Muda	9	0		
Guru Bahasa Inggris Ahli Pertama	8	0		
Asisten Perpustakaan Penyelia	8	0	1	-1
Asisten Perpustakaan Mahir	7	0	1	-1
Asisten Perpustakaan Terampil	6	0	1	-1

Keterangan :

KL : Kelas Jabatan

B : Jumlah Pegawai yang tersedia

K : Kebutuhan Pegawai berdasarkan Analisis Beban Kerja

S : Selisih

35. Sekolah Dasar Negeri Ujungnegoro Kesesi

Kepala Sekolah SD Negeri Ujungnegoro Kesesi

NAMA JABATAN	KL	B	K	S
Pengolah Data dan Informasi	6	0	1	-1
Pengadministrasi Perkantoran	5	0	1	-1
Operator Layanan Operasional	3	0	1	-1
Operator Layanan Operasional	1	0	1	-1

Kelompok Jabatan Fungsional				
NAMA JABATAN	KL	B	K	S
Guru Kelas Ahli Madya	11	0	7	-1
Guru Kelas Ahli Muda	9	1		
Guru Kelas Ahli Pertama	8	5		
Guru Agama Islam Ahli Madya	11	0	1	0
Guru Agama Islam Ahli Muda	9	0		
Guru Agama Islam Ahli Pertama	8	1		
Guru Pendidikan Jasmani, Olahraga dan Kesehatan Ahli Madya	11	0	1	-1
Guru Pendidikan Jasmani, Olahraga dan Kesehatan Ahli Muda	9	0		
Guru Pendidikan Jasmani, Olahraga dan Kesehatan Ahli Pertama	8	0		
Guru Bahasa Inggris Ahli Madya	11	0	1	-1
Guru Bahasa Inggris Ahli Muda	9	0		
Guru Bahasa Inggris Ahli Pertama	8	0		
Asisten Perpustakaan Penyelia	8	0	1	-1
Asisten Perpustakaan Mahir	7	0	1	-1
Asisten Perpustakaan Terampil	6	0	1	-1

Keterangan :

KL : Kelas Jabatan

B : Jumlah Pegawai yang tersedia

K : Kebutuhan Pegawai berdasarkan Analisis Beban Kerja

S : Selisih

36. Sekolah Dasar Negeri Watugajah Kesesi

Kepala Sekolah SD Negeri Watugajah Kesesi

NAMA JABATAN	KL	B	K	S
Pengolah Data dan Informasi	6	0	1	-1
Pengadministrasi Perkantoran	5	0	1	-1
Operator Layanan Operasional	3	0	1	-1
Operator Layanan Operasional	1	0	1	-1

Kelompok Jabatan Fungsional				
NAMA JABATAN	KL	B	K	S
Guru Kelas Ahli Madya	11	1	7	-1
Guru Kelas Ahli Muda	9	0		
Guru Kelas Ahli Pertama	8	5		
Guru Agama Islam Ahli Madya	11	0	1	0
Guru Agama Islam Ahli Muda	9	0		
Guru Agama Islam Ahli Pertama	8	1		
Guru Pendidikan Jasmani, Olahraga dan Kesehatan Ahli Madya	11	0	1	0
Guru Pendidikan Jasmani, Olahraga dan Kesehatan Ahli Muda	9	0		
Guru Pendidikan Jasmani, Olahraga dan Kesehatan Ahli Pertama	8	1		
Guru Bahasa Inggris Ahli Madya	11	0	1	-1
Guru Bahasa Inggris Ahli Muda	9	0		
Guru Bahasa Inggris Ahli Pertama	8	0		
Asisten Perpustakaan Penyelia	8	0	1	-1
Asisten Perpustakaan Mahir	7	0	1	-1
Asisten Perpustakaan Terampil	6	0	1	-1

Keterangan :

KL : Kelas Jabatan

B : Jumlah Pegawai yang tersedia

K : Kebutuhan Pegawai berdasarkan Analisis Beban Kerja

S : Selisih

37. Sekolah Dasar Negeri Watupayung Kesesi

Kepala Sekolah SD Negeri Watupayung Kesesi

NAMA JABATAN	KL	B	K	S
Pengolah Data dan Informasi	6	0	1	-1
Pengadministrasi Perkantoran	5	1	1	0
Operator Layanan Operasional	3	0	1	-1
Operator Layanan Operasional	1	0	1	-1

Kelompok Jabatan Fungsional				
NAMA JABATAN	KL	B	K	S
Guru Kelas Ahli Madya	11	1	7	-3
Guru Kelas Ahli Muda	9	0		
Guru Kelas Ahli Pertama	8	3		
Guru Agama Islam Ahli Madya	11	0	1	-1
Guru Agama Islam Ahli Muda	9	0		
Guru Agama Islam Ahli Pertama	8	0		
Guru Pendidikan Jasmani, Olahraga dan Kesehatan Ahli Madya	11	1	1	0
Guru Pendidikan Jasmani, Olahraga dan Kesehatan Ahli Muda	9	0		
Guru Pendidikan Jasmani, Olahraga dan Kesehatan Ahli Pertama	8	0		
Guru Bahasa Inggris Ahli Madya	11	0	1	-1
Guru Bahasa Inggris Ahli Muda	9	0		
Guru Bahasa Inggris Ahli Pertama	8	0		
Asisten Perpustakaan Penyelia	8	0	1	-1
Asisten Perpustakaan Mahir	7	0	1	-1
Asisten Perpustakaan Terampil	6	0	1	-1

Keterangan :

KL : Kelas Jabatan

B : Jumlah Pegawai yang tersedia

K : Kebutuhan Pegawai berdasarkan Analisis Beban Kerja

S : Selisih

38. Sekolah Dasar Negeri 01 Windurojo Kesesi

Kepala Sekolah SD Negeri 01 Windurojo Kesesi

NAMA JABATAN	KL	B	K	S
Pengolah Data dan Informasi	6	0	1	-1
Pengadministrasi Perkantoran	5	1	1	0
Operator Layanan Operasional	3	1	1	0
Operator Layanan Operasional	1	0	1	-1

Kelompok Jabatan Fungsional				
NAMA JABATAN	KL	B	K	S
Guru Kelas Ahli Madya	11	0	11	-2
Guru Kelas Ahli Muda	9	0		
Guru Kelas Ahli Pertama	8	9		
Guru Agama Islam Ahli Madya	11	1	3	-1
Guru Agama Islam Ahli Muda	9	0		
Guru Agama Islam Ahli Pertama	8	1		
Guru Pendidikan Jasmani, Olahraga dan Kesehatan Ahli Madya	11	0	2	-2
Guru Pendidikan Jasmani, Olahraga dan Kesehatan Ahli Muda	9	0		
Guru Pendidikan Jasmani, Olahraga dan Kesehatan Ahli Pertama	8	0		
Guru Bahasa Inggris Ahli Madya	11	0	1	-1
Guru Bahasa Inggris Ahli Muda	9	0		
Guru Bahasa Inggris Ahli Pertama	8	0		
Asisten Perpustakaan Penyelia	8	0	1	-1
Asisten Perpustakaan Mahir	7	0	1	-1
Asisten Perpustakaan Terampil	6	0	1	-1

Keterangan :

KL : Kelas Jabatan

B : Jumlah Pegawai yang tersedia

K : Kebutuhan Pegawai berdasarkan Analisis Beban Kerja

S : Selisih

39. Sekolah Dasar Negeri 02 Windurojo Kesesi

Kepala Sekolah SD Negeri 02 Windurojo Kesesi

NAMA JABATAN	KL	B	K	S
Pengolah Data dan Informasi	6	0	1	-1
Pengadministrasi Perkantoran	5	0	1	-1
Operator Layanan Operasional	3	0	1	-1
Operator Layanan Operasional	1	0	1	-1

Kelompok Jabatan Fungsional				
NAMA JABATAN	KL	B	K	S
Guru Kelas Ahli Madya	11	0	7	-3
Guru Kelas Ahli Muda	9	1		
Guru Kelas Ahli Pertama	8	3		
Guru Agama Islam Ahli Madya	11	0	1	-1
Guru Agama Islam Ahli Muda	9	0		
Guru Agama Islam Ahli Pertama	8	0		
Guru Pendidikan Jasmani, Olahraga dan Kesehatan Ahli Madya	11	0	1	0
Guru Pendidikan Jasmani, Olahraga dan Kesehatan Ahli Muda	9	0		
Guru Pendidikan Jasmani, Olahraga dan Kesehatan Ahli Pertama	8	1		
Guru Bahasa Inggris Ahli Madya	11	0	1	-1
Guru Bahasa Inggris Ahli Muda	9	0		
Guru Bahasa Inggris Ahli Pertama	8	0		
Asisten Perpustakaan Penyelia	8	0	1	-1
Asisten Perpustakaan Mahir	7	0	1	-1
Asisten Perpustakaan Terampil	6	0	1	-1

Keterangan :

KL : Kelas Jabatan

B : Jumlah Pegawai yang tersedia

K : Kebutuhan Pegawai berdasarkan Analisis Beban Kerja

S : Selisih

40. Sekolah Dasar Negeri 03 Windurojo Kesesi

Kepala Sekolah SD Negeri 03 Windurojo Kesesi

NAMA JABATAN	KL	B	K	S
Pengolah Data dan Informasi	6	0	1	-1
Pengadministrasi Perkantoran	5	0	1	-1
Operator Layanan Operasional	3	1	1	0
Operator Layanan Operasional	1	0	1	-1

Kelompok Jabatan Fungsional				
NAMA JABATAN	KL	B	K	S
Guru Kelas Ahli Madya	11	1	7	-1
Guru Kelas Ahli Muda	9	0		
Guru Kelas Ahli Pertama	8	5		
Guru Agama Islam Ahli Madya	11	0	1	-1
Guru Agama Islam Ahli Muda	9	0		
Guru Agama Islam Ahli Pertama	8	0		
Guru Pendidikan Jasmani, Olahraga dan Kesehatan Ahli Madya	11	0	1	-1
Guru Pendidikan Jasmani, Olahraga dan Kesehatan Ahli Muda	9	0		
Guru Pendidikan Jasmani, Olahraga dan Kesehatan Ahli Pertama	8	0		
Guru Bahasa Inggris Ahli Madya	11	0	1	-1
Guru Bahasa Inggris Ahli Muda	9	0		
Guru Bahasa Inggris Ahli Pertama	8	0		
Asisten Perpustakaan Penyelia	8	0	1	-1
Asisten Perpustakaan Mahir	7	0	1	-1
Asisten Perpustakaan Terampil	6	0	1	-1

Keterangan :

KL : Kelas Jabatan

B : Jumlah Pegawai yang tersedia

K : Kebutuhan Pegawai berdasarkan Analisis Beban Kerja

S : Selisih

41. Sekolah Dasar Negeri 04 Windurojo Kesesi

Kepala Sekolah SD Negeri 04 Windurojo Kesesi

NAMA JABATAN	KL	B	K	S
Pengolah Data dan Informasi	6	0	1	-1
Pengadministrasi Perkantoran	5	0	1	-1
Operator Layanan Operasional	3	0	1	-1
Operator Layanan Operasional	1	0	1	-1

Kelompok Jabatan Fungsional				
NAMA JABATAN	KL	B	K	S
Guru Kelas Ahli Madya	11	0	7	-1
Guru Kelas Ahli Muda	9	0		
Guru Kelas Ahli Pertama	8	6		
Guru Agama Islam Ahli Madya	11	0	1	-1
Guru Agama Islam Ahli Muda	9	0		
Guru Agama Islam Ahli Pertama	8	0		
Guru Pendidikan Jasmani, Olahraga dan Kesehatan Ahli Madya	11	0	1	0
Guru Pendidikan Jasmani, Olahraga dan Kesehatan Ahli Muda	9	0		
Guru Pendidikan Jasmani, Olahraga dan Kesehatan Ahli Pertama	8	1		
Guru Bahasa Inggris Ahli Madya	11	0	1	-1
Guru Bahasa Inggris Ahli Muda	9	0		
Guru Bahasa Inggris Ahli Pertama	8	0		
Asisten Perpustakaan Penyelia	8	0	1	-1
Asisten Perpustakaan Mahir	7	0	1	-1
Asisten Perpustakaan Terampil	6	0	1	-1

Keterangan :

KL : Kelas Jabatan

B : Jumlah Pegawai yang tersedia

K : Kebutuhan Pegawai berdasarkan Analisis Beban Kerja

S : Selisih

J. Koordinator Wilayah Kecamatan Lebakbarang Bidang Pendidikan

1. Sekolah Dasar Negeri Bantarkulon Lebakbarang

Kepala Sekolah SD Negeri Bantarkulon Lebakbarang

NAMA JABATAN	KL	B	K	S
Pengolah Data dan Informasi	6	0	1	-1
Pengadministrasi Perkantoran	5	0	1	-1
Operator Layanan Operasional	3	1	1	0
Operator Layanan Operasional	1	0	1	-1

Kelompok Jabatan Fungsional				
NAMA JABATAN	KL	B	K	S
Guru Kelas Ahli Madya	11	0	7	-2
Guru Kelas Ahli Muda	9	3		
Guru Kelas Ahli Pertama	8	2		
Guru Agama Islam Ahli Madya	11	0	1	-1
Guru Agama Islam Ahli Muda	9	0		
Guru Agama Islam Ahli Pertama	8	0		
Guru Pendidikan Jasmani, Olahraga dan Kesehatan Ahli Madya	11	0	1	-1
Guru Pendidikan Jasmani, Olahraga dan Kesehatan Ahli Muda	9	0		
Guru Pendidikan Jasmani, Olahraga dan Kesehatan Ahli Pertama	8	0		
Guru Bahasa Inggris Ahli Madya	11	0	1	-1
Guru Bahasa Inggris Ahli Muda	9	0		
Guru Bahasa Inggris Ahli Pertama	8	0		
Asisten Perpustakaan Penyelia	8	0	1	-1
Asisten Perpustakaan Mahir	7	0	1	-1
Asisten Perpustakaan Terampil	6	0	1	-1

Keterangan :

KL : Kelas Jabatan

B : Jumlah Pegawai yang tersedia

K : Kebutuhan Pegawai berdasarkan Analisis Beban Kerja

S : Selisih

2. Sekolah Dasar Negeri Depok Lebakbarang

Kepala Sekolah SD Negeri Depok Lebakbarang

NAMA JABATAN	KL	B	K	S
Pengolah Data dan Informasi	6	0	1	-1
Pengadministrasi Perkantoran	5	0	1	-1
Operator Layanan Operasional	3	1	1	0
Operator Layanan Operasional	1	0	1	-1

Kelompok Jabatan Fungsional				
NAMA JABATAN	KL	B	K	S
Guru Kelas Ahli Madya	11	0	7	-3
Guru Kelas Ahli Muda	9	2		
Guru Kelas Ahli Pertama	8	2		
Guru Agama Islam Ahli Madya	11	0	1	0
Guru Agama Islam Ahli Muda	9	0		
Guru Agama Islam Ahli Pertama	8	1		
Guru Pendidikan Jasmani, Olahraga dan Kesehatan Ahli Madya	11	0	1	-1
Guru Pendidikan Jasmani, Olahraga dan Kesehatan Ahli Muda	9	0		
Guru Pendidikan Jasmani, Olahraga dan Kesehatan Ahli Pertama	8	0		
Guru Bahasa Inggris Ahli Madya	11	0	1	-1
Guru Bahasa Inggris Ahli Muda	9	0		
Guru Bahasa Inggris Ahli Pertama	8	0		
Asisten Perpustakaan Penyelia	8	0	1	-1
Asisten Perpustakaan Mahir	7	0	1	-1
Asisten Perpustakaan Terampil	6	0	1	-1

Keterangan :

KL : Kelas Jabatan

B : Jumlah Pegawai yang tersedia

K : Kebutuhan Pegawai berdasarkan Analisis Beban Kerja

S : Selisih

3. Sekolah Dasar Negeri Kapundutan Lebakbarang

Kepala Sekolah SD Negeri Kapundutan Lebakbarang

NAMA JABATAN	KL	B	K	S
Pengolah Data dan Informasi	6	0	1	-1
Pengadministrasi Perkantoran	5	1	1	0
Operator Layanan Operasional	3	1	1	0
Operator Layanan Operasional	1	0	1	-1

Kelompok Jabatan Fungsional				
NAMA JABATAN	KL	B	K	S
Guru Kelas Ahli Madya	11	1	7	-2
Guru Kelas Ahli Muda	9	0		
Guru Kelas Ahli Pertama	8	4		
Guru Agama Islam Ahli Madya	11	0	1	-1
Guru Agama Islam Ahli Muda	9	0		
Guru Agama Islam Ahli Pertama	8	0		
Guru Pendidikan Jasmani, Olahraga dan Kesehatan Ahli Madya	11	1	1	0
Guru Pendidikan Jasmani, Olahraga dan Kesehatan Ahli Muda	9	0		
Guru Pendidikan Jasmani, Olahraga dan Kesehatan Ahli Pertama	8	0		
Guru Bahasa Inggris Ahli Madya	11	0	1	-1
Guru Bahasa Inggris Ahli Muda	9	0		
Guru Bahasa Inggris Ahli Pertama	8	0		
Asisten Perpustakaan Penyelia	8	0	1	-1
Asisten Perpustakaan Mahir	7	0	1	-1
Asisten Perpustakaan Terampil	6	0	1	-1

Keterangan :

KL : Kelas Jabatan

B : Jumlah Pegawai yang tersedia

K : Kebutuhan Pegawai berdasarkan Analisis Beban Kerja

S : Selisih

4. Sekolah Dasar Negeri Kutorembet Lebakbarang

Kepala Sekolah SD Negeri Kutorembet Lebakbarang

NAMA JABATAN	KL	B	K	S
Pengolah Data dan Informasi	6	0	1	-1
Pengadministrasi Perkantoran	5	0	1	-1
Operator Layanan Operasional	3	0	1	-1
Operator Layanan Operasional	1	0	1	-1

Kelompok Jabatan Fungsional				
NAMA JABATAN	KL	B	K	S
Guru Kelas Ahli Madya	11	1	7	-2
Guru Kelas Ahli Muda	9	1		
Guru Kelas Ahli Pertama	8	3		
Guru Agama Islam Ahli Madya	11	0	1	0
Guru Agama Islam Ahli Muda	9	0		
Guru Agama Islam Ahli Pertama	8	1		
Guru Pendidikan Jasmani, Olahraga dan Kesehatan Ahli Madya	11	0	1	-1
Guru Pendidikan Jasmani, Olahraga dan Kesehatan Ahli Muda	9	0		
Guru Pendidikan Jasmani, Olahraga dan Kesehatan Ahli Pertama	8	0		
Guru Bahasa Inggris Ahli Madya	11	0	1	-1
Guru Bahasa Inggris Ahli Muda	9	0		
Guru Bahasa Inggris Ahli Pertama	8	0		
Asisten Perpustakaan Penyelia	8	0	1	-1
Asisten Perpustakaan Mahir	7	0	1	-1
Asisten Perpustakaan Terampil	6	0	1	-1

Keterangan :

KL : Kelas Jabatan

B : Jumlah Pegawai yang tersedia

K : Kebutuhan Pegawai berdasarkan Analisis Beban Kerja

S : Selisih

5. Sekolah Dasar Negeri 01 Lebakbarang

Kepala Sekolah SD Negeri 01 Lebakbarang

NAMA JABATAN	KL	B	K	S
Pengolah Data dan Informasi	6	0	1	-1
Pengadministrasi Perkantoran	5	1	1	0
Operator Layanan Operasional	3	0	1	-1
Operator Layanan Operasional	1	0	1	-1

Kelompok Jabatan Fungsional				
NAMA JABATAN	KL	B	K	S
Guru Kelas Ahli Madya	11	0	13	-6
Guru Kelas Ahli Muda	9	4		
Guru Kelas Ahli Pertama	8	3		
Guru Agama Islam Ahli Madya	11	0	2	-1
Guru Agama Islam Ahli Muda	9	1		
Guru Agama Islam Ahli Pertama	8	0		
Guru Pendidikan Jasmani, Olahraga dan Kesehatan Ahli Madya	11	0	2	-1
Guru Pendidikan Jasmani, Olahraga dan Kesehatan Ahli Muda	9	0		
Guru Pendidikan Jasmani, Olahraga dan Kesehatan Ahli Pertama	8	1		
Guru Bahasa Inggris Ahli Madya	11	0	1	-1
Guru Bahasa Inggris Ahli Muda	9	0		
Guru Bahasa Inggris Ahli Pertama	8	0		
Asisten Perpustakaan Penyelia	8	0	1	-1
Asisten Perpustakaan Mahir	7	0	1	-1
Asisten Perpustakaan Terampil	6	0	1	-1

Keterangan :

KL : Kelas Jabatan

B : Jumlah Pegawai yang tersedia

K : Kebutuhan Pegawai berdasarkan Analisis Beban Kerja

S : Selisih

6. Sekolah Dasar Negeri Mendolo Lebakbarang

Kepala Sekolah SD Negeri Mendolo Lebakbarang

NAMA JABATAN	KL	B	K	S
Pengolah Data dan Informasi	6	0	1	-1
Pengadministrasi Perkantoran	5	0	1	-1
Operator Layanan Operasional	3	1	1	0
Operator Layanan Operasional	1	0	1	-1

Kelompok Jabatan Fungsional				
NAMA JABATAN	KL	B	K	S
Guru Kelas Ahli Madya	11	0	7	-1
Guru Kelas Ahli Muda	9	4		
Guru Kelas Ahli Pertama	8	2		
Guru Agama Islam Ahli Madya	11	0	1	0
Guru Agama Islam Ahli Muda	9	1		
Guru Agama Islam Ahli Pertama	8	0		
Guru Pendidikan Jasmani, Olahraga dan Kesehatan Ahli Madya	11	0	1	0
Guru Pendidikan Jasmani, Olahraga dan Kesehatan Ahli Muda	9	1		
Guru Pendidikan Jasmani, Olahraga dan Kesehatan Ahli Pertama	8	0		
Guru Bahasa Inggris Ahli Madya	11	0	1	-1
Guru Bahasa Inggris Ahli Muda	9	0		
Guru Bahasa Inggris Ahli Pertama	8	0		
Asisten Perpustakaan Penyelia	8	0	1	-1
Asisten Perpustakaan Mahir	7	0	1	-1
Asisten Perpustakaan Terampil	6	0	1	-1

Keterangan :

KL : Kelas Jabatan

B : Jumlah Pegawai yang tersedia

K : Kebutuhan Pegawai berdasarkan Analisis Beban Kerja

S : Selisih

7. Sekolah Dasar Negeri Pamutuh Lebakbarang

Kepala Sekolah SD Negeri Pamutuh Lebakbarang

NAMA JABATAN	KL	B	K	S
Pengolah Data dan Informasi	6	0	1	-1
Pengadministrasi Perkantoran	5	1	1	0
Operator Layanan Operasional	3	0	1	-1
Operator Layanan Operasional	1	0	1	-1

Kelompok Jabatan Fungsional				
NAMA JABATAN	KL	B	K	S
Guru Kelas Ahli Madya	11	0	7	-2
Guru Kelas Ahli Muda	9	1		
Guru Kelas Ahli Pertama	8	4		
Guru Agama Islam Ahli Madya	11	0	1	-1
Guru Agama Islam Ahli Muda	9	0		
Guru Agama Islam Ahli Pertama	8	0		
Guru Pendidikan Jasmani, Olahraga dan Kesehatan Ahli Madya	11	0	1	0
Guru Pendidikan Jasmani, Olahraga dan Kesehatan Ahli Muda	9	1		
Guru Pendidikan Jasmani, Olahraga dan Kesehatan Ahli Pertama	8	0		
Guru Bahasa Inggris Ahli Madya	11	0	1	-1
Guru Bahasa Inggris Ahli Muda	9	0		
Guru Bahasa Inggris Ahli Pertama	8	0		
Asisten Perpustakaan Penyelia	8	0	1	-1
Asisten Perpustakaan Mahir	7	0	1	-1
Asisten Perpustakaan Terampil	6	0	1	-1

Keterangan :

KL : Kelas Jabatan

B : Jumlah Pegawai yang tersedia

K : Kebutuhan Pegawai berdasarkan Analisis Beban Kerja

S : Selisih

8. Sekolah Dasar Negeri 01 Sidomulyo Lebakbarang

Kepala Sekolah SD Negeri 01 Sidomulyo Lebakbarang

NAMA JABATAN	KL	B	K	S
Pengolah Data dan Informasi	6	0	1	-1
Pengadministrasi Perkantoran	5	1	1	0
Operator Layanan Operasional	3	0	1	-1
Operator Layanan Operasional	1	0	1	-1

Kelompok Jabatan Fungsional				
NAMA JABATAN	KL	B	K	S
Guru Kelas Ahli Madya	11	1	7	-2
Guru Kelas Ahli Muda	9	0		
Guru Kelas Ahli Pertama	8	4		
Guru Agama Islam Ahli Madya	11	0	1	0
Guru Agama Islam Ahli Muda	9	0		
Guru Agama Islam Ahli Pertama	8	1		
Guru Pendidikan Jasmani, Olahraga dan Kesehatan Ahli Madya	11	0	1	-1
Guru Pendidikan Jasmani, Olahraga dan Kesehatan Ahli Muda	9	0		
Guru Pendidikan Jasmani, Olahraga dan Kesehatan Ahli Pertama	8	0		
Guru Bahasa Inggris Ahli Madya	11	0	1	-1
Guru Bahasa Inggris Ahli Muda	9	0		
Guru Bahasa Inggris Ahli Pertama	8	0		
Asisten Perpustakaan Penyelia	8	0	1	-1
Asisten Perpustakaan Mahir	7	0	1	-1
Asisten Perpustakaan Terampil	6	0	1	-1

Keterangan :

KL : Kelas Jabatan

B : Jumlah Pegawai yang tersedia

K : Kebutuhan Pegawai berdasarkan Analisis Beban Kerja

S : Selisih

9. Sekolah Dasar Negeri 03 Sidomulyo Lebakbarang

Kepala Sekolah SD Negeri 03 Sidomulyo Lebakbarang

NAMA JABATAN	KL	B	K	S
Pengolah Data dan Informasi	6	0	1	-1
Pengadministrasi Perkantoran	5	2	1	1
Operator Layanan Operasional	3	0	1	-1
Operator Layanan Operasional	1	0	1	-1

Kelompok Jabatan Fungsional				
NAMA JABATAN	KL	B	K	S
Guru Kelas Ahli Madya	11	1	7	-3
Guru Kelas Ahli Muda	9	1		
Guru Kelas Ahli Pertama	8	2		
Guru Agama Islam Ahli Madya	11	0	1	0
Guru Agama Islam Ahli Muda	9	1		
Guru Agama Islam Ahli Pertama	8	0		
Guru Pendidikan Jasmani, Olahraga dan Kesehatan Ahli Madya	11	0	1	0
Guru Pendidikan Jasmani, Olahraga dan Kesehatan Ahli Muda	9	0		
Guru Pendidikan Jasmani, Olahraga dan Kesehatan Ahli Pertama	8	1		
Guru Bahasa Inggris Ahli Madya	11	0	1	-1
Guru Bahasa Inggris Ahli Muda	9	0		
Guru Bahasa Inggris Ahli Pertama	8	0		
Asisten Perpustakaan Penyelia	8	0	1	-1
Asisten Perpustakaan Mahir	7	0	1	-1
Asisten Perpustakaan Terampil	6	0	1	-1

Keterangan :
 KL : Kelas Jabatan
 B : Jumlah Pegawai yang tersedia
 K : Kebutuhan Pegawai berdasarkan Analisis Beban Kerja
 S : Selisih

10. Sekolah Dasar Negeri 04 Sidomulyo Lebakbarang

Kepala Sekolah SD Negeri 04 Sidomulyo Lebakbarang

NAMA JABATAN	KL	B	K	S
Pengolah Data dan Informasi	6	0	1	-1
Pengadministrasi Perkantoran	5	0	1	-1
Operator Layanan Operasional	3	0	1	-1
Operator Layanan Operasional	1	0	1	-1

Kelompok Jabatan Fungsional				
NAMA JABATAN	KL	B	K	S
Guru Kelas Ahli Madya	11	0	7	-3
Guru Kelas Ahli Muda	9	1		
Guru Kelas Ahli Pertama	8	3		
Guru Agama Islam Ahli Madya	11	0	1	0
Guru Agama Islam Ahli Muda	9	1		
Guru Agama Islam Ahli Pertama	8	0		
Guru Pendidikan Jasmani, Olahraga dan Kesehatan Ahli Madya	11	1	1	0
Guru Pendidikan Jasmani, Olahraga dan Kesehatan Ahli Muda	9	0		
Guru Pendidikan Jasmani, Olahraga dan Kesehatan Ahli Pertama	8	0		
Guru Bahasa Inggris Ahli Madya	11	0	1	-1
Guru Bahasa Inggris Ahli Muda	9	0		
Guru Bahasa Inggris Ahli Pertama	8	0		
Asisten Perpustakaan Penyelia	8	0	1	-1
Asisten Perpustakaan Mahir	7	0	1	-1
Asisten Perpustakaan Terampil	6	0	1	-1

Keterangan :

KL : Kelas Jabatan

B : Jumlah Pegawai yang tersedia

K : Kebutuhan Pegawai berdasarkan Analisis Beban Kerja

S : Selisih

11. Sekolah Dasar Negeri 01 Tembelanggunung Lebakbarang

Kepala Sekolah SD Negeri 01 Tembelanggunung Lebakbarang

NAMA JABATAN	KL	B	K	S
Pengolah Data dan Informasi	6	0	1	-1
Pengadministrasi Perkantoran	5	0	1	-1
Operator Layanan Operasional	3	1	1	0
Operator Layanan Operasional	1	0	1	-1

Kelompok Jabatan Fungsional				
NAMA JABATAN	KL	B	K	S
Guru Kelas Ahli Madya	11	0	7	0
Guru Kelas Ahli Muda	9	1		
Guru Kelas Ahli Pertama	8	6		
Guru Agama Islam Ahli Madya	11	0	1	0
Guru Agama Islam Ahli Muda	9	1		
Guru Agama Islam Ahli Pertama	8	0		
Guru Pendidikan Jasmani, Olahraga dan Kesehatan Ahli Madya	11	0	1	-1
Guru Pendidikan Jasmani, Olahraga dan Kesehatan Ahli Muda	9	0		
Guru Pendidikan Jasmani, Olahraga dan Kesehatan Ahli Pertama	8	0		
Guru Bahasa Inggris Ahli Madya	11	0	1	-1
Guru Bahasa Inggris Ahli Muda	9	0		
Guru Bahasa Inggris Ahli Pertama	8	0		
Asisten Perpustakaan Penyelia	8	0	1	-1
Asisten Perpustakaan Mahir	7	0	1	-1
Asisten Perpustakaan Terampil	6	0	1	-1

Keterangan :

KL : Kelas Jabatan

B : Jumlah Pegawai yang tersedia

K : Kebutuhan Pegawai berdasarkan Analisis Beban Kerja

S : Selisih

12. Sekolah Dasar Negeri 02 Tembelanggunung Lebakbarang

Kepala Sekolah SD Negeri 02 Tembelanggunung Lebakbarang

NAMA JABATAN	KL	B	K	S
Pengolah Data dan Informasi	6	0	1	-1
Pengadministrasi Perkantoran	5	1	1	0
Operator Layanan Operasional	3	0	1	-1
Operator Layanan Operasional	1	0	1	-1

Kelompok Jabatan Fungsional				
NAMA JABATAN	KL	B	K	S
Guru Kelas Ahli Madya	11	1	7	-1
Guru Kelas Ahli Muda	9	2		
Guru Kelas Ahli Pertama	8	3		
Guru Agama Islam Ahli Madya	11	0	1	0
Guru Agama Islam Ahli Muda	9	0		
Guru Agama Islam Ahli Pertama	8	1		
Guru Pendidikan Jasmani, Olahraga dan Kesehatan Ahli Madya	11	0	1	-1
Guru Pendidikan Jasmani, Olahraga dan Kesehatan Ahli Muda	9	0		
Guru Pendidikan Jasmani, Olahraga dan Kesehatan Ahli Pertama	8	0		
Guru Bahasa Inggris Ahli Madya	11	0	1	-1
Guru Bahasa Inggris Ahli Muda	9	0		
Guru Bahasa Inggris Ahli Pertama	8	0		
Asisten Perpustakaan Penyelia	8	0	1	-1
Asisten Perpustakaan Mahir	7	0	1	-1
Asisten Perpustakaan Terampil	6	0	1	-1

Keterangan :

KL : Kelas Jabatan

B : Jumlah Pegawai yang tersedia

K : Kebutuhan Pegawai berdasarkan Analisis Beban Kerja

S : Selisih

13. Sekolah Dasar Negeri 03 Tembelangnung Lebakbarang

Kepala Sekolah SD Negeri 03 Tembelangnung Lebakbarang

NAMA JABATAN	KL	B	K	S
Pengolah Data dan Informasi	6	0	1	-1
Pengadministrasi Perkantoran	5	0	1	-1
Operator Layanan Operasional	3	1	1	0
Operator Layanan Operasional	1	0	1	-1

Kelompok Jabatan Fungsional				
NAMA JABATAN	KL	B	K	S
Guru Kelas Ahli Madya	11	0	7	-2
Guru Kelas Ahli Muda	9	1		
Guru Kelas Ahli Pertama	8	4		
Guru Agama Islam Ahli Madya	11	0	1	-1
Guru Agama Islam Ahli Muda	9	0		
Guru Agama Islam Ahli Pertama	8	0		
Guru Pendidikan Jasmani, Olahraga dan Kesehatan Ahli Madya	11	0	1	0
Guru Pendidikan Jasmani, Olahraga dan Kesehatan Ahli Muda	9	0		
Guru Pendidikan Jasmani, Olahraga dan Kesehatan Ahli Pertama	8	1		
Guru Bahasa Inggris Ahli Madya	11	0	1	-1
Guru Bahasa Inggris Ahli Muda	9	0		
Guru Bahasa Inggris Ahli Pertama	8	0		
Asisten Perpustakaan Penyelia	8	0	1	-1
Asisten Perpustakaan Mahir	7	0	1	-1
Asisten Perpustakaan Terampil	6	0	1	-1

Keterangan :

KL : Kelas Jabatan

B : Jumlah Pegawai yang tersedia

K : Kebutuhan Pegawai berdasarkan Analisis Beban Kerja

S : Selisih

14. Sekolah Dasar Negeri Timbangsari Lebakbarang

Kepala Sekolah SD Negeri Timbangsari Lebakbarang

NAMA JABATAN	KL	B	K	S
Pengolah Data dan Informasi	6	0	1	-1
Pengadministrasi Perkantoran	5	0	1	-1
Operator Layanan Operasional	3	0	1	-1
Operator Layanan Operasional	1	0	1	-1

Kelompok Jabatan Fungsional				
NAMA JABATAN	KL	B	K	S
Guru Kelas Ahli Madya	11	0	7	-1
Guru Kelas Ahli Muda	9	1		
Guru Kelas Ahli Pertama	8	5		
Guru Agama Islam Ahli Madya	11	0	1	0
Guru Agama Islam Ahli Muda	9	0		
Guru Agama Islam Ahli Pertama	8	1		
Guru Pendidikan Jasmani, Olahraga dan Kesehatan Ahli Madya	11	0	1	-1
Guru Pendidikan Jasmani, Olahraga dan Kesehatan Ahli Muda	9	0		
Guru Pendidikan Jasmani, Olahraga dan Kesehatan Ahli Pertama	8	0		
Guru Bahasa Inggris Ahli Madya	11	0	1	-1
Guru Bahasa Inggris Ahli Muda	9	0		
Guru Bahasa Inggris Ahli Pertama	8	0		
Asisten Perpustakaan Penyelia	8	0	1	-1
Asisten Perpustakaan Mahir	7	0	1	-1
Asisten Perpustakaan Terampil	6	0	1	-1

Keterangan :

KL : Kelas Jabatan

B : Jumlah Pegawai yang tersedia

K : Kebutuhan Pegawai berdasarkan Analisis Beban Kerja

S : Selisih

15. Sekolah Dasar Negeri Wonosido Lebakbarang

Kepala Sekolah SD Negeri Wonosido Lebakbarang

NAMA JABATAN	KL	B	K	S
Pengolah Data dan Informasi	6	0	1	-1
Pengadministrasi Perkantoran	5	0	1	-1
Operator Layanan Operasional	3	1	1	0
Operator Layanan Operasional	1	0	1	-1

Kelompok Jabatan Fungsional				
NAMA JABATAN	KL	B	K	S
Guru Kelas Ahli Madya	11	0	6	-1
Guru Kelas Ahli Muda	9	1		
Guru Kelas Ahli Pertama	8	4		
Guru Agama Islam Ahli Madya	11	0	1	0
Guru Agama Islam Ahli Muda	9	0		
Guru Agama Islam Ahli Pertama	8	1		
Guru Pendidikan Jasmani, Olahraga dan Kesehatan Ahli Madya	11	0	1	-1
Guru Pendidikan Jasmani, Olahraga dan Kesehatan Ahli Muda	9	0		
Guru Pendidikan Jasmani, Olahraga dan Kesehatan Ahli Pertama	8	0		
Guru Bahasa Inggris Ahli Madya	11	0	0	0
Guru Bahasa Inggris Ahli Muda	9	0		
Guru Bahasa Inggris Ahli Pertama	8	0		
Asisten Perpustakaan Penyelia	8	0	1	-1
Asisten Perpustakaan Mahir	7	0	1	-1
Asisten Perpustakaan Terampil	6	0	1	-1

Keterangan :

KL : Kelas Jabatan

B : Jumlah Pegawai yang tersedia

K : Kebutuhan Pegawai berdasarkan Analisis Beban Kerja

S : Selisih

K. Koordinator Wilayah Kecamatan Paninggaran Bidang Pendidikan

1. Sekolah Dasar Negeri Bedagung Paninggaran

Kepala Sekolah SD Negeri Bedagung Paninggaran

NAMA JABATAN	KL	B	K	S
Pengolah Data dan Informasi	6	0	1	-1
Pengadministrasi Perkantoran	5	0	1	-1
Operator Layanan Operasional	3	0	1	-1
Operator Layanan Operasional	1	0	1	-1

Kelompok Jabatan Fungsional				
NAMA JABATAN	KL	B	K	S
Guru Kelas Ahli Madya	11	0	7	-2
Guru Kelas Ahli Muda	9	1		
Guru Kelas Ahli Pertama	8	4		
Guru Agama Islam Ahli Madya	11	0	1	0
Guru Agama Islam Ahli Muda	9	0		
Guru Agama Islam Ahli Pertama	8	1		
Guru Pendidikan Jasmani, Olahraga dan Kesehatan Ahli Madya	11	0	1	0
Guru Pendidikan Jasmani, Olahraga dan Kesehatan Ahli Muda	9	0		
Guru Pendidikan Jasmani, Olahraga dan Kesehatan Ahli Pertama	8	1		
Guru Bahasa Inggris Ahli Madya	11	0	1	-1
Guru Bahasa Inggris Ahli Muda	9	0		
Guru Bahasa Inggris Ahli Pertama	8	0		
Asisten Perpustakaan Penyelia	8	0	1	-1
Asisten Perpustakaan Mahir	7	0	1	-1
Asisten Perpustakaan Terampil	6	0	1	-1

Keterangan :

KL : Kelas Jabatan

B : Jumlah Pegawai yang tersedia

K : Kebutuhan Pegawai berdasarkan Analisis Beban Kerja

S : Selisih

2. Sekolah Dasar Negeri 01 Botosari Paninggaran

Kepala Sekolah SD Negeri 01 Botosari Paninggaran

NAMA JABATAN	KL	B	K	S
Pengolah Data dan Informasi	6	0	1	-1
Pengadministrasi Perkantoran	5	0	1	-1
Operator Layanan Operasional	3	1	1	0
Operator Layanan Operasional	1	0	1	-1

Kelompok Jabatan Fungsional				
NAMA JABATAN	KL	B	K	S
Guru Kelas Ahli Madya	11	1	7	0
Guru Kelas Ahli Muda	9	0		
Guru Kelas Ahli Pertama	8	6		
Guru Agama Islam Ahli Madya	11	0	1	-1
Guru Agama Islam Ahli Muda	9	0		
Guru Agama Islam Ahli Pertama	8	0		
Guru Pendidikan Jasmani, Olahraga dan Kesehatan Ahli Madya	11	0	1	0
Guru Pendidikan Jasmani, Olahraga dan Kesehatan Ahli Muda	9	0		
Guru Pendidikan Jasmani, Olahraga dan Kesehatan Ahli Pertama	8	1		
Guru Bahasa Inggris Ahli Madya	11	0	1	-1
Guru Bahasa Inggris Ahli Muda	9	0		
Guru Bahasa Inggris Ahli Pertama	8	0		
Asisten Perpustakaan Penyelia	8	0	1	-1
Asisten Perpustakaan Mahir	7	0	1	-1
Asisten Perpustakaan Terampil	6	0	1	-1

Keterangan :

KL : Kelas Jabatan

B : Jumlah Pegawai yang tersedia

K : Kebutuhan Pegawai berdasarkan Analisis Beban Kerja

S : Selisih

3. Sekolah Dasar Negeri 02 Botosari Paninggaran

Kepala Sekolah SD Negeri 02 Botosari Paninggaran

NAMA JABATAN	KL	B	K	S
Pengolah Data dan Informasi	6	0	1	-1
Pengadministrasi Perkantoran	5	0	1	-1
Operator Layanan Operasional	3	1	1	0
Operator Layanan Operasional	1	0	1	-1

Kelompok Jabatan Fungsional				
NAMA JABATAN	KL	B	K	S
Guru Kelas Ahli Madya	11	2	7	0
Guru Kelas Ahli Muda	9	0		
Guru Kelas Ahli Pertama	8	5		
Guru Agama Islam Ahli Madya	11	0	1	-1
Guru Agama Islam Ahli Muda	9	0		
Guru Agama Islam Ahli Pertama	8	0		
Guru Pendidikan Jasmani, Olahraga dan Kesehatan Ahli Madya	11	0	1	0
Guru Pendidikan Jasmani, Olahraga dan Kesehatan Ahli Muda	9	0		
Guru Pendidikan Jasmani, Olahraga dan Kesehatan Ahli Pertama	8	1		
Guru Bahasa Inggris Ahli Madya	11	0	1	-1
Guru Bahasa Inggris Ahli Muda	9	0		
Guru Bahasa Inggris Ahli Pertama	8	0		
Asisten Perpustakaan Penyelia	8	0	1	-1
Asisten Perpustakaan Mahir	7	0	1	-1
Asisten Perpustakaan Terampil	6	0	1	-1

Keterangan :

KL : Kelas Jabatan

B : Jumlah Pegawai yang tersedia

K : Kebutuhan Pegawai berdasarkan Analisis Beban Kerja

S : Selisih

4. Sekolah Dasar Negeri 01 Domiyang Paninggaran

Kepala Sekolah SD Negeri 01 Domiyang Paninggaran

NAMA JABATAN	KL	B	K	S
Pengolah Data dan Informasi	6	0	1	-1
Pengadministrasi Perkantoran	5	0	1	-1
Operator Layanan Operasional	3	0	1	-1
Operator Layanan Operasional	1	0	1	-1

Kelompok Jabatan Fungsional				
NAMA JABATAN	KL	B	K	S
Guru Kelas Ahli Madya	11	2	7	0
Guru Kelas Ahli Muda	9	0		
Guru Kelas Ahli Pertama	8	5		
Guru Agama Islam Ahli Madya	11	0	1	0
Guru Agama Islam Ahli Muda	9	0		
Guru Agama Islam Ahli Pertama	8	1		
Guru Pendidikan Jasmani, Olahraga dan Kesehatan Ahli Madya	11	0	1	-1
Guru Pendidikan Jasmani, Olahraga dan Kesehatan Ahli Muda	9	0		
Guru Pendidikan Jasmani, Olahraga dan Kesehatan Ahli Pertama	8	0		
Guru Bahasa Inggris Ahli Madya	11	0	1	-1
Guru Bahasa Inggris Ahli Muda	9	0		
Guru Bahasa Inggris Ahli Pertama	8	0		
Asisten Perpustakaan Penyelia	8	0	1	-1
Asisten Perpustakaan Mahir	7	0	1	-1
Asisten Perpustakaan Terampil	6	0	1	-1

Keterangan :

KL : Kelas Jabatan

B : Jumlah Pegawai yang tersedia

K : Kebutuhan Pegawai berdasarkan Analisis Beban Kerja

S : Selisih

5. Sekolah Dasar Negeri 02 Domiyang Paninggaran

Kepala Sekolah SD Negeri 02 Domiyang Paninggaran

NAMA JABATAN	KL	B	K	S
Pengolah Data dan Informasi	6	0	1	-1
Pengadministrasi Perkantoran	5	0	1	-1
Operator Layanan Operasional	3	0	1	-1
Operator Layanan Operasional	1	0	1	-1

Kelompok Jabatan Fungsional				
NAMA JABATAN	KL	B	K	S
Guru Kelas Ahli Madya	11	0	7	-3
Guru Kelas Ahli Muda	9	1		
Guru Kelas Ahli Pertama	8	3		
Guru Agama Islam Ahli Madya	11	0	1	0
Guru Agama Islam Ahli Muda	9	0		
Guru Agama Islam Ahli Pertama	8	1		
Guru Pendidikan Jasmani, Olahraga dan Kesehatan Ahli Madya	11	0	1	0
Guru Pendidikan Jasmani, Olahraga dan Kesehatan Ahli Muda	9	0		
Guru Pendidikan Jasmani, Olahraga dan Kesehatan Ahli Pertama	8	1		
Guru Bahasa Inggris Ahli Madya	11	0	1	-1
Guru Bahasa Inggris Ahli Muda	9	0		
Guru Bahasa Inggris Ahli Pertama	8	0		
Asisten Perpustakaan Penyelia	8	0	1	-1
Asisten Perpustakaan Mahir	7	0	1	-1
Asisten Perpustakaan Terampil	6	0	1	-1

Keterangan :

KL : Kelas Jabatan

B : Jumlah Pegawai yang tersedia

K : Kebutuhan Pegawai berdasarkan Analisis Beban Kerja

S : Selisih

6. Sekolah Dasar Negeri 01 Kaliboja Paninggaran

Kepala Sekolah SD Negeri 01 Kaliboja Paninggaran

NAMA JABATAN	KL	B	K	S
Pengolah Data dan Informasi	6	0	1	-1
Pengadministrasi Perkantoran	5	0	1	-1
Operator Layanan Operasional	3	0	1	-1
Operator Layanan Operasional	1	0	1	-1

Kelompok Jabatan Fungsional				
NAMA JABATAN	KL	B	K	S
Guru Kelas Ahli Madya	11	1	7	-3
Guru Kelas Ahli Muda	9	0		
Guru Kelas Ahli Pertama	8	3		
Guru Agama Islam Ahli Madya	11	0	1	0
Guru Agama Islam Ahli Muda	9	0		
Guru Agama Islam Ahli Pertama	8	1		
Guru Pendidikan Jasmani, Olahraga dan Kesehatan Ahli Madya	11	0	1	0
Guru Pendidikan Jasmani, Olahraga dan Kesehatan Ahli Muda	9	0		
Guru Pendidikan Jasmani, Olahraga dan Kesehatan Ahli Pertama	8	1		
Guru Bahasa Inggris Ahli Madya	11	0	1	-1
Guru Bahasa Inggris Ahli Muda	9	0		
Guru Bahasa Inggris Ahli Pertama	8	0		
Asisten Perpustakaan Penyelia	8	0	1	-1
Asisten Perpustakaan Mahir	7	0	1	-1
Asisten Perpustakaan Terampil	6	0	1	-1

Keterangan :

KL : Kelas Jabatan

B : Jumlah Pegawai yang tersedia

K : Kebutuhan Pegawai berdasarkan Analisis Beban Kerja

S : Selisih

7. Sekolah Dasar Negeri Kaliombo Paninggaran

Kepala Sekolah SD Negeri Kaliombo Paninggaran

NAMA JABATAN	KL	B	K	S
Pengolah Data dan Informasi	6	0	1	-1
Pengadministrasi Perkantoran	5	0	1	-1
Operator Layanan Operasional	3	0	1	-1
Operator Layanan Operasional	1	0	1	-1

Kelompok Jabatan Fungsional				
NAMA JABATAN	KL	B	K	S
Guru Kelas Ahli Madya	11	0	7	-1
Guru Kelas Ahli Muda	9	0		
Guru Kelas Ahli Pertama	8	6		
Guru Agama Islam Ahli Madya	11	1	1	0
Guru Agama Islam Ahli Muda	9	0		
Guru Agama Islam Ahli Pertama	8	0		
Guru Pendidikan Jasmani, Olahraga dan Kesehatan Ahli Madya	11	0	1	-1
Guru Pendidikan Jasmani, Olahraga dan Kesehatan Ahli Muda	9	0		
Guru Pendidikan Jasmani, Olahraga dan Kesehatan Ahli Pertama	8	0		
Guru Bahasa Inggris Ahli Madya	11	0	1	-1
Guru Bahasa Inggris Ahli Muda	9	0		
Guru Bahasa Inggris Ahli Pertama	8	0		
Asisten Perpustakaan Penyelia	8	0	1	-1
Asisten Perpustakaan Mahir	7	0	1	-1
Asisten Perpustakaan Terampil	6	0	1	-1

Keterangan :

KL : Kelas Jabatan

B : Jumlah Pegawai yang tersedia

K : Kebutuhan Pegawai berdasarkan Analisis Beban Kerja

S : Selisih

8. Sekolah Dasar Negeri Krandegan Paninggaran

Kepala Sekolah SD Negeri Krandegan Paninggaran

NAMA JABATAN	KL	B	K	S
Pengolah Data dan Informasi	6	0	1	-1
Pengadministrasi Perkantoran	5	1	1	0
Operator Layanan Operasional	3	0	1	-1
Operator Layanan Operasional	1	0	1	-1

Kelompok Jabatan Fungsional				
NAMA JABATAN	KL	B	K	S
Guru Kelas Ahli Madya	11	1	7	-2
Guru Kelas Ahli Muda	9	2		
Guru Kelas Ahli Pertama	8	2		
Guru Agama Islam Ahli Madya	11	0	1	-1
Guru Agama Islam Ahli Muda	9	0		
Guru Agama Islam Ahli Pertama	8	0		
Guru Pendidikan Jasmani, Olahraga dan Kesehatan Ahli Madya	11	0	1	-1
Guru Pendidikan Jasmani, Olahraga dan Kesehatan Ahli Muda	9	0		
Guru Pendidikan Jasmani, Olahraga dan Kesehatan Ahli Pertama	8	0		
Guru Bahasa Inggris Ahli Madya	11	0	1	-1
Guru Bahasa Inggris Ahli Muda	9	0		
Guru Bahasa Inggris Ahli Pertama	8	0		
Asisten Perpustakaan Penyelia	8	0	1	-1
Asisten Perpustakaan Mahir	7	0	1	-1
Asisten Perpustakaan Terampil	6	0	1	-1

Keterangan :

KL : Kelas Jabatan

B : Jumlah Pegawai yang tersedia

K : Kebutuhan Pegawai berdasarkan Analisis Beban Kerja

S : Selisih

9. Sekolah Dasar Negeri 01 Lambangelun Paninggaran

Kepala Sekolah SD Negeri 01 Lambangelun Paninggaran

NAMA JABATAN	KL	B	K	S
Pengolah Data dan Informasi	6	0	1	-1
Pengadministrasi Perkantoran	5	1	1	0
Operator Layanan Operasional	3	0	1	-1
Operator Layanan Operasional	1	0	1	-1

Kelompok Jabatan Fungsional				
NAMA JABATAN	KL	B	K	S
Guru Kelas Ahli Madya	11	1	7	-3
Guru Kelas Ahli Muda	9	0		
Guru Kelas Ahli Pertama	8	3		
Guru Agama Islam Ahli Madya	11	0	1	0
Guru Agama Islam Ahli Muda	9	0		
Guru Agama Islam Ahli Pertama	8	1		
Guru Pendidikan Jasmani, Olahraga dan Kesehatan Ahli Madya	11	0	1	0
Guru Pendidikan Jasmani, Olahraga dan Kesehatan Ahli Muda	9	0		
Guru Pendidikan Jasmani, Olahraga dan Kesehatan Ahli Pertama	8	1		
Guru Bahasa Inggris Ahli Madya	11	0	1	-1
Guru Bahasa Inggris Ahli Muda	9	0		
Guru Bahasa Inggris Ahli Pertama	8	0		
Asisten Perpustakaan Penyelia	8	0	1	-1
Asisten Perpustakaan Mahir	7	0	1	-1
Asisten Perpustakaan Terampil	6	0	1	-1

Keterangan :

KL : Kelas Jabatan

B : Jumlah Pegawai yang tersedia

K : Kebutuhan Pegawai berdasarkan Analisis Beban Kerja

S : Selisih

10. Sekolah Dasar Negeri 02 Lambangelun Paninggaran

Kepala Sekolah SD Negeri 02 Lambangelun Paninggaran

NAMA JABATAN	KL	B	K	S
Pengolah Data dan Informasi	6	0	1	-1
Pengadministrasi Perkantoran	5	0	1	-1
Operator Layanan Operasional	3	0	1	-1
Operator Layanan Operasional	1	0	1	-1

Kelompok Jabatan Fungsional				
NAMA JABATAN	KL	B	K	S
Guru Kelas Ahli Madya	11	1	7	-1
Guru Kelas Ahli Muda	9	0		
Guru Kelas Ahli Pertama	8	5		
Guru Agama Islam Ahli Madya	11	0	1	0
Guru Agama Islam Ahli Muda	9	0		
Guru Agama Islam Ahli Pertama	8	1		
Guru Pendidikan Jasmani, Olahraga dan Kesehatan Ahli Madya	11	0	1	0
Guru Pendidikan Jasmani, Olahraga dan Kesehatan Ahli Muda	9	0		
Guru Pendidikan Jasmani, Olahraga dan Kesehatan Ahli Pertama	8	1		
Guru Bahasa Inggris Ahli Madya	11	0	1	-1
Guru Bahasa Inggris Ahli Muda	9	0		
Guru Bahasa Inggris Ahli Pertama	8	0		
Asisten Perpustakaan Penyelia	8	0	1	-1
Asisten Perpustakaan Mahir	7	0	1	-1
Asisten Perpustakaan Terampil	6	0	1	-1

Keterangan :

KL : Kelas Jabatan

B : Jumlah Pegawai yang tersedia

K : Kebutuhan Pegawai berdasarkan Analisis Beban Kerja

S : Selisih

11. Sekolah Dasar Negeri 03 Lambangelun Paninggaran

Kepala Sekolah SD Negeri 03 Lambangelun Paninggaran

NAMA JABATAN	KL	B	K	S
Pengolah Data dan Informasi	6	0	1	-1
Pengadministrasi Perkantoran	5	0	1	-1
Operator Layanan Operasional	3	0	1	-1
Operator Layanan Operasional	1	0	1	-1

Kelompok Jabatan Fungsional				
NAMA JABATAN	KL	B	K	S
Guru Kelas Ahli Madya	11	0	7	-4
Guru Kelas Ahli Muda	9	0		
Guru Kelas Ahli Pertama	8	3		
Guru Agama Islam Ahli Madya	11	0	1	0
Guru Agama Islam Ahli Muda	9	1		
Guru Agama Islam Ahli Pertama	8	0		
Guru Pendidikan Jasmani, Olahraga dan Kesehatan Ahli Madya	11	0	1	0
Guru Pendidikan Jasmani, Olahraga dan Kesehatan Ahli Muda	9	0		
Guru Pendidikan Jasmani, Olahraga dan Kesehatan Ahli Pertama	8	1		
Guru Bahasa Inggris Ahli Madya	11	0	1	-1
Guru Bahasa Inggris Ahli Muda	9	0		
Guru Bahasa Inggris Ahli Pertama	8	0		
Asisten Perpustakaan Penyelia	8	0	1	-1
Asisten Perpustakaan Mahir	7	0	1	-1
Asisten Perpustakaan Terampil	6	0	1	-1

Keterangan :

KL : Kelas Jabatan

B : Jumlah Pegawai yang tersedia

K : Kebutuhan Pegawai berdasarkan Analisis Beban Kerja

S : Selisih

12. Sekolah Dasar Negeri 01 Lumeneng Paninggaran

Kepala Sekolah SD Negeri 01 Lumeneng Paninggaran

NAMA JABATAN	KL	B	K	S
Pengolah Data dan Informasi	6	0	1	-1
Pengadministrasi Perkantoran	5	0	1	-1
Operator Layanan Operasional	3	0	1	-1
Operator Layanan Operasional	1	0	1	-1

Kelompok Jabatan Fungsional				
NAMA JABATAN	KL	B	K	S
Guru Kelas Ahli Madya	11	2	7	-1
Guru Kelas Ahli Muda	9	0		
Guru Kelas Ahli Pertama	8	4		
Guru Agama Islam Ahli Madya	11	0	1	0
Guru Agama Islam Ahli Muda	9	0		
Guru Agama Islam Ahli Pertama	8	1		
Guru Pendidikan Jasmani, Olahraga dan Kesehatan Ahli Madya	11	0	1	0
Guru Pendidikan Jasmani, Olahraga dan Kesehatan Ahli Muda	9	0		
Guru Pendidikan Jasmani, Olahraga dan Kesehatan Ahli Pertama	8	1		
Guru Bahasa Inggris Ahli Madya	11	0	1	-1
Guru Bahasa Inggris Ahli Muda	9	0		
Guru Bahasa Inggris Ahli Pertama	8	0		
Asisten Perpustakaan Penyelia	8	0	1	-1
Asisten Perpustakaan Mahir	7	0	1	-1
Asisten Perpustakaan Terampil	6	0	1	-1

Keterangan :

KL : Kelas Jabatan

B : Jumlah Pegawai yang tersedia

K : Kebutuhan Pegawai berdasarkan Analisis Beban Kerja

S : Selisih

13. Sekolah Dasar Negeri 02 Lumeneng Paninggaran

Kepala Sekolah SD Negeri 02 Lumeneng Paninggaran

NAMA JABATAN	KL	B	K	S
Pengolah Data dan Informasi	6	0	1	-1
Pengadministrasi Perkantoran	5	0	1	-1
Operator Layanan Operasional	3	0	1	-1
Operator Layanan Operasional	1	0	1	-1

Kelompok Jabatan Fungsional				
NAMA JABATAN	KL	B	K	S
Guru Kelas Ahli Madya	11	0	7	0
Guru Kelas Ahli Muda	9	0		
Guru Kelas Ahli Pertama	8	7		
Guru Agama Islam Ahli Madya	11	0	1	0
Guru Agama Islam Ahli Muda	9	0		
Guru Agama Islam Ahli Pertama	8	1		
Guru Pendidikan Jasmani, Olahraga dan Kesehatan Ahli Madya	11	0	1	0
Guru Pendidikan Jasmani, Olahraga dan Kesehatan Ahli Muda	9	0		
Guru Pendidikan Jasmani, Olahraga dan Kesehatan Ahli Pertama	8	1		
Guru Bahasa Inggris Ahli Madya	11	0	1	-1
Guru Bahasa Inggris Ahli Muda	9	0		
Guru Bahasa Inggris Ahli Pertama	8	0		
Asisten Perpustakaan Penyelia	8	0	1	-1
Asisten Perpustakaan Mahir	7	0	1	-1
Asisten Perpustakaan Terampil	6	0	1	-1

Keterangan :

KL : Kelas Jabatan

B : Jumlah Pegawai yang tersedia

K : Kebutuhan Pegawai berdasarkan Analisis Beban Kerja

S : Selisih

14. Sekolah Dasar Negeri 01 Notogiwang Paninggaran

Kepala Sekolah SD Negeri 01 Notogiwang Paninggaran

NAMA JABATAN	KL	B	K	S
Pengolah Data dan Informasi	6	0	1	-1
Pengadministrasi Perkantoran	5	0	1	-1
Operator Layanan Operasional	3	0	1	-1
Operator Layanan Operasional	1	0	1	-1

Kelompok Jabatan Fungsional				
NAMA JABATAN	KL	B	K	S
Guru Kelas Ahli Madya	11	2	7	0
Guru Kelas Ahli Muda	9	0		
Guru Kelas Ahli Pertama	8	5		
Guru Agama Islam Ahli Madya	11	0	1	0
Guru Agama Islam Ahli Muda	9	0		
Guru Agama Islam Ahli Pertama	8	1		
Guru Pendidikan Jasmani, Olahraga dan Kesehatan Ahli Madya	11	0	1	-1
Guru Pendidikan Jasmani, Olahraga dan Kesehatan Ahli Muda	9	0		
Guru Pendidikan Jasmani, Olahraga dan Kesehatan Ahli Pertama	8	0		
Guru Bahasa Inggris Ahli Madya	11	0	1	-1
Guru Bahasa Inggris Ahli Muda	9	0		
Guru Bahasa Inggris Ahli Pertama	8	0		
Asisten Perpustakaan Penyelia	8	0	1	-1
Asisten Perpustakaan Mahir	7	0	1	-1
Asisten Perpustakaan Terampil	6	0	1	-1

Keterangan :

KL : Kelas Jabatan

B : Jumlah Pegawai yang tersedia

K : Kebutuhan Pegawai berdasarkan Analisis Beban Kerja

S : Selisih

15. Sekolah Dasar Negeri 02 Notogiwang Paninggaran

Kepala Sekolah SD Negeri 02 Notogiwang Paninggaran

NAMA JABATAN	KL	B	K	S
Pengolah Data dan Informasi	6	0	1	-1
Pengadministrasi Perkantoran	5	0	1	-1
Operator Layanan Operasional	3	0	1	-1
Operator Layanan Operasional	1	0	1	-1

Kelompok Jabatan Fungsional				
NAMA JABATAN	KL	B	K	S
Guru Kelas Ahli Madya	11	0	6	-2
Guru Kelas Ahli Muda	9	0		
Guru Kelas Ahli Pertama	8	4		
Guru Agama Islam Ahli Madya	11	0	2	0
Guru Agama Islam Ahli Muda	9	0		
Guru Agama Islam Ahli Pertama	8	2		
Guru Pendidikan Jasmani, Olahraga dan Kesehatan Ahli Madya	11	0	1	0
Guru Pendidikan Jasmani, Olahraga dan Kesehatan Ahli Muda	9	0		
Guru Pendidikan Jasmani, Olahraga dan Kesehatan Ahli Pertama	8	1		
Guru Bahasa Inggris Ahli Madya	11	0	1	-1
Guru Bahasa Inggris Ahli Muda	9	0		
Guru Bahasa Inggris Ahli Pertama	8	0		
Asisten Perpustakaan Penyelia	8	0	1	-1
Asisten Perpustakaan Mahir	7	0	1	-1
Asisten Perpustakaan Terampil	6	0	1	-1

Keterangan :

KL : Kelas Jabatan

B : Jumlah Pegawai yang tersedia

K : Kebutuhan Pegawai berdasarkan Analisis Beban Kerja

S : Selisih

16. Sekolah Dasar Negeri 01 Paninggaran

Kepala Sekolah SD Negeri 01 Paninggaran

NAMA JABATAN	KL	B	K	S
Pengolah Data dan Informasi	6	0	1	-1
Pengadministrasi Perkantoran	5	0	1	-1
Operator Layanan Operasional	3	0	1	-1
Operator Layanan Operasional	1	0	1	-1

Kelompok Jabatan Fungsional				
NAMA JABATAN	KL	B	K	S
Guru Kelas Ahli Madya	11	3	13	-4
Guru Kelas Ahli Muda	9	4		
Guru Kelas Ahli Pertama	8	2		
Guru Agama Islam Ahli Madya	11	0	2	-1
Guru Agama Islam Ahli Muda	9	1		
Guru Agama Islam Ahli Pertama	8	0		
Guru Pendidikan Jasmani, Olahraga dan Kesehatan Ahli Madya	11	0	2	0
Guru Pendidikan Jasmani, Olahraga dan Kesehatan Ahli Muda	9	0		
Guru Pendidikan Jasmani, Olahraga dan Kesehatan Ahli Pertama	8	2		
Guru Bahasa Inggris Ahli Madya	11	0	1	-1
Guru Bahasa Inggris Ahli Muda	9	0		
Guru Bahasa Inggris Ahli Pertama	8	0		
Asisten Perpustakaan Penyelia	8	0	1	-1
Asisten Perpustakaan Mahir	7	0	1	-1
Asisten Perpustakaan Terampil	6	0	1	-1

Keterangan :

KL : Kelas Jabatan

B : Jumlah Pegawai yang tersedia

K : Kebutuhan Pegawai berdasarkan Analisis Beban Kerja

S : Selisih

17. Sekolah Dasar Negeri Sawangan Paninggaran

Kepala Sekolah SD Negeri Sawangan Paninggaran

NAMA JABATAN	KL	B	K	S
Pengolah Data dan Informasi	6	0	1	-1
Pengadministrasi Perkantoran	5	0	1	-1
Operator Layanan Operasional	3	0	1	-1
Operator Layanan Operasional	1	0	1	-1

Kelompok Jabatan Fungsional				
NAMA JABATAN	KL	B	K	S
Guru Kelas Ahli Madya	11	0	6	-1
Guru Kelas Ahli Muda	9	0		
Guru Kelas Ahli Pertama	8	5		
Guru Agama Islam Ahli Madya	11	0	1	-1
Guru Agama Islam Ahli Muda	9	0		
Guru Agama Islam Ahli Pertama	8	0		
Guru Pendidikan Jasmani, Olahraga dan Kesehatan Ahli Madya	11	0	2	0
Guru Pendidikan Jasmani, Olahraga dan Kesehatan Ahli Muda	9	1		
Guru Pendidikan Jasmani, Olahraga dan Kesehatan Ahli Pertama	8	1		
Guru Bahasa Inggris Ahli Madya	11	0	1	-1
Guru Bahasa Inggris Ahli Muda	9	0		
Guru Bahasa Inggris Ahli Pertama	8	0		
Asisten Perpustakaan Penyelia	8	0	1	-1
Asisten Perpustakaan Mahir	7	0	1	-1
Asisten Perpustakaan Terampil	6	0	1	-1

Keterangan :

KL : Kelas Jabatan

B : Jumlah Pegawai yang tersedia

K : Kebutuhan Pegawai berdasarkan Analisis Beban Kerja

S : Selisih

18. Sekolah Dasar Negeri Tangerang Paninggaran

Kepala Sekolah SD Negeri Tangerang Paninggaran

NAMA JABATAN	KL	B	K	S
Pengolah Data dan Informasi	6	0	1	-1
Pengadministrasi Perkantoran	5	1	1	0
Operator Layanan Operasional	3	0	1	-1
Operator Layanan Operasional	1	0	1	-1

Kelompok Jabatan Fungsional				
NAMA JABATAN	KL	B	K	S
Guru Kelas Ahli Madya	11	0	7	-2
Guru Kelas Ahli Muda	9	0		
Guru Kelas Ahli Pertama	8	5		
Guru Agama Islam Ahli Madya	11	0	1	-1
Guru Agama Islam Ahli Muda	9	0		
Guru Agama Islam Ahli Pertama	8	0		
Guru Pendidikan Jasmani, Olahraga dan Kesehatan Ahli Madya	11	0	1	0
Guru Pendidikan Jasmani, Olahraga dan Kesehatan Ahli Muda	9	0		
Guru Pendidikan Jasmani, Olahraga dan Kesehatan Ahli Pertama	8	1		
Guru Bahasa Inggris Ahli Madya	11	0	1	-1
Guru Bahasa Inggris Ahli Muda	9	0		
Guru Bahasa Inggris Ahli Pertama	8	0		
Asisten Perpustakaan Penyelia	8	0	1	-1
Asisten Perpustakaan Mahir	7	0	1	-1
Asisten Perpustakaan Terampil	6	0	1	-1

Keterangan :

KL : Kelas Jabatan

B : Jumlah Pegawai yang tersedia

K : Kebutuhan Pegawai berdasarkan Analisis Beban Kerja

S : Selisih

19. Sekolah Dasar Negeri 01 Tenogo Paninggaran

Kepala Sekolah SD Negeri 01 Tenogo Paninggaran
--

NAMA JABATAN	KL	B	K	S
Pengolah Data dan Informasi	6	0	1	-1
Pengadministrasi Perkantoran	5	0	1	-1
Operator Layanan Operasional	3	0	1	-1
Operator Layanan Operasional	1	0	1	-1

Kelompok Jabatan Fungsional				
NAMA JABATAN	KL	B	K	S
Guru Kelas Ahli Madya	11	0	7	0
Guru Kelas Ahli Muda	9	2		
Guru Kelas Ahli Pertama	8	5		
Guru Agama Islam Ahli Madya	11	0	1	0
Guru Agama Islam Ahli Muda	9	0		
Guru Agama Islam Ahli Pertama	8	1		
Guru Pendidikan Jasmani, Olahraga dan Kesehatan Ahli Madya	11	0	1	-1
Guru Pendidikan Jasmani, Olahraga dan Kesehatan Ahli Muda	9	0		
Guru Pendidikan Jasmani, Olahraga dan Kesehatan Ahli Pertama	8	0		
Guru Bahasa Inggris Ahli Madya	11	0	1	-1
Guru Bahasa Inggris Ahli Muda	9	0		
Guru Bahasa Inggris Ahli Pertama	8	0		
Asisten Perpustakaan Penyelia	8	0	1	-1
Asisten Perpustakaan Mahir	7	0	1	-1
Asisten Perpustakaan Terampil	6	0	1	-1

Keterangan :

KL : Kelas Jabatan

B : Jumlah Pegawai yang tersedia

K : Kebutuhan Pegawai berdasarkan Analisis Beban Kerja

S : Selisih

20. Sekolah Dasar Negeri 02 Tenogo Paninggaran

Kepala Sekolah SD Negeri 02 Tenogo Paninggaran

NAMA JABATAN	KL	B	K	S
Pengolah Data dan Informasi	6	0	1	-1
Pengadministrasi Perkantoran	5	0	1	-1
Operator Layanan Operasional	3	0	1	-1
Operator Layanan Operasional	1	0	1	-1

Kelompok Jabatan Fungsional				
NAMA JABATAN	KL	B	K	S
Guru Kelas Ahli Madya	11	1	7	-2
Guru Kelas Ahli Muda	9	2		
Guru Kelas Ahli Pertama	8	2		
Guru Agama Islam Ahli Madya	11	1	1	0
Guru Agama Islam Ahli Muda	9	0		
Guru Agama Islam Ahli Pertama	8	0		
Guru Pendidikan Jasmani, Olahraga dan Kesehatan Ahli Madya	11	0	1	0
Guru Pendidikan Jasmani, Olahraga dan Kesehatan Ahli Muda	9	1		
Guru Pendidikan Jasmani, Olahraga dan Kesehatan Ahli Pertama	8	0		
Guru Bahasa Inggris Ahli Madya	11	0	1	-1
Guru Bahasa Inggris Ahli Muda	9	0		
Guru Bahasa Inggris Ahli Pertama	8	0		
Asisten Perpustakaan Penyelia	8	0	1	-1
Asisten Perpustakaan Mahir	7	0	1	-1
Asisten Perpustakaan Terampil	6	0	1	-1

Keterangan :
 KL : Kelas Jabatan
 B : Jumlah Pegawai yang tersedia
 K : Kebutuhan Pegawai berdasarkan Analisis Beban Kerja
 S : Selisih

21. Sekolah Dasar Negeri 01 Werdi Paninggaran

Kepala Sekolah SD Negeri 01 Werdi Paninggaran

NAMA JABATAN	KL	B	K	S
Pengolah Data dan Informasi	6	0	1	-1
Pengadministrasi Perkantoran	5	0	1	-1
Operator Layanan Operasional	3	1	1	0
Operator Layanan Operasional	1	0	1	-1

Kelompok Jabatan Fungsional				
NAMA JABATAN	KL	B	K	S
Guru Kelas Ahli Madya	11	1	7	-1
Guru Kelas Ahli Muda	9	1		
Guru Kelas Ahli Pertama	8	4		
Guru Agama Islam Ahli Madya	11	0	1	0
Guru Agama Islam Ahli Muda	9	0		
Guru Agama Islam Ahli Pertama	8	1		
Guru Pendidikan Jasmani, Olahraga dan Kesehatan Ahli Madya	11	0	1	0
Guru Pendidikan Jasmani, Olahraga dan Kesehatan Ahli Muda	9	0		
Guru Pendidikan Jasmani, Olahraga dan Kesehatan Ahli Pertama	8	1		
Guru Bahasa Inggris Ahli Madya	11	0	1	-1
Guru Bahasa Inggris Ahli Muda	9	0		
Guru Bahasa Inggris Ahli Pertama	8	0		
Asisten Perpustakaan Penyelia	8	0	1	-1
Asisten Perpustakaan Mahir	7	0	1	-1
Asisten Perpustakaan Terampil	6	0	1	-1

Keterangan :

KL : Kelas Jabatan

B : Jumlah Pegawai yang tersedia

K : Kebutuhan Pegawai berdasarkan Analisis Beban Kerja

S : Selisih

22. Sekolah Dasar Negeri 02 Werdi Paninggaran

Kepala Sekolah SD Negeri 02 Werdi Paninggaran

NAMA JABATAN	KL	B	K	S
Pengolah Data dan Informasi	6	0	1	-1
Pengadministrasi Perkantoran	5	1	1	0
Operator Layanan Operasional	3	1	1	0
Operator Layanan Operasional	1	0	1	-1

Kelompok Jabatan Fungsional				
NAMA JABATAN	KL	B	K	S
Guru Kelas Ahli Madya	11	1	7	-2
Guru Kelas Ahli Muda	9	0		
Guru Kelas Ahli Pertama	8	4		
Guru Agama Islam Ahli Madya	11	0	1	-1
Guru Agama Islam Ahli Muda	9	0		
Guru Agama Islam Ahli Pertama	8	0		
Guru Pendidikan Jasmani, Olahraga dan Kesehatan Ahli Madya	11	0	1	0
Guru Pendidikan Jasmani, Olahraga dan Kesehatan Ahli Muda	9	0		
Guru Pendidikan Jasmani, Olahraga dan Kesehatan Ahli Pertama	8	1		
Guru Bahasa Inggris Ahli Madya	11	0	1	-1
Guru Bahasa Inggris Ahli Muda	9	0		
Guru Bahasa Inggris Ahli Pertama	8	0		
Asisten Perpustakaan Penyelia	8	0	1	-1
Asisten Perpustakaan Mahir	7	0	1	-1
Asisten Perpustakaan Terampil	6	0	1	-1

Keterangan :

KL : Kelas Jabatan

B : Jumlah Pegawai yang tersedia

K : Kebutuhan Pegawai berdasarkan Analisis Beban Kerja

S : Selisih

23. Sekolah Dasar Negeri 01 Winduaji Paninggaran

Kepala Sekolah SD Negeri 01 Winduaji Paninggaran

NAMA JABATAN	KL	B	K	S
Pengolah Data dan Informasi	6	0	1	-1
Pengadministrasi Perkantoran	5	0	1	-1
Operator Layanan Operasional	3	0	1	-1
Operator Layanan Operasional	1	0	1	-1

Kelompok Jabatan Fungsional				
NAMA JABATAN	KL	B	K	S
Guru Kelas Ahli Madya	11	1	7	0
Guru Kelas Ahli Muda	9	0		
Guru Kelas Ahli Pertama	8	6		
Guru Agama Islam Ahli Madya	11	0	1	-1
Guru Agama Islam Ahli Muda	9	0		
Guru Agama Islam Ahli Pertama	8	0		
Guru Pendidikan Jasmani, Olahraga dan Kesehatan Ahli Madya	11	0	1	-1
Guru Pendidikan Jasmani, Olahraga dan Kesehatan Ahli Muda	9	0		
Guru Pendidikan Jasmani, Olahraga dan Kesehatan Ahli Pertama	8	0		
Guru Bahasa Inggris Ahli Madya	11	0	1	-1
Guru Bahasa Inggris Ahli Muda	9	0		
Guru Bahasa Inggris Ahli Pertama	8	0		
Asisten Perpustakaan Penyelia	8	0	1	-1
Asisten Perpustakaan Mahir	7	0	1	-1
Asisten Perpustakaan Terampil	6	0	1	-1

Keterangan :
 KL : Kelas Jabatan
 B : Jumlah Pegawai yang tersedia
 K : Kebutuhan Pegawai berdasarkan Analisis Beban Kerja
 S : Selisih

24. Sekolah Dasar Negeri 02 Winduaji Paninggaran

Kepala Sekolah SD Negeri 02 Winduaji Paninggaran

NAMA JABATAN	KL	B	K	S
Pengolah Data dan Informasi	6	0	1	-1
Pengadministrasi Perkantoran	5	0	1	-1
Operator Layanan Operasional	3	1	1	0
Operator Layanan Operasional	1	0	1	-1

Kelompok Jabatan Fungsional				
NAMA JABATAN	KL	B	K	S
Guru Kelas Ahli Madya	11	1	7	-1
Guru Kelas Ahli Muda	9	0		
Guru Kelas Ahli Pertama	8	5		
Guru Agama Islam Ahli Madya	11	0	1	0
Guru Agama Islam Ahli Muda	9	0		
Guru Agama Islam Ahli Pertama	8	1		
Guru Pendidikan Jasmani, Olahraga dan Kesehatan Ahli Madya	11	0	1	-1
Guru Pendidikan Jasmani, Olahraga dan Kesehatan Ahli Muda	9	0		
Guru Pendidikan Jasmani, Olahraga dan Kesehatan Ahli Pertama	8	0		
Guru Bahasa Inggris Ahli Madya	11	0	1	-1
Guru Bahasa Inggris Ahli Muda	9	0		
Guru Bahasa Inggris Ahli Pertama	8	0		
Asisten Perpustakaan Penyelia	8	0	1	-1
Asisten Perpustakaan Mahir	7	0	1	-1
Asisten Perpustakaan Terampil	6	0	1	-1

Keterangan :

KL : Kelas Jabatan

B : Jumlah Pegawai yang tersedia

K : Kebutuhan Pegawai berdasarkan Analisis Beban Kerja

S : Selisih

L. Koordinator Wilayah Kecamatan Petungkriyono Bidang Pendidikan

1. Sekolah Dasar Negeri Curugmuncar Petungkriyono

Kepala Sekolah SD Negeri Curugmuncar Petungkriyono

NAMA JABATAN	KL	B	K	S
Pengolah Data dan Informasi	6	0	1	-1
Pengadministrasi Perkantoran	5	0	1	-1
Operator Layanan Operasional	3	0	1	-1
Operator Layanan Operasional	1	0	1	-1

Kelompok Jabatan Fungsional				
NAMA JABATAN	KL	B	K	S
Guru Kelas Ahli Madya	11	0	6	-2
Guru Kelas Ahli Muda	9	1		
Guru Kelas Ahli Pertama	8	3		
Guru Agama Islam Ahli Madya	11	0	1	0
Guru Agama Islam Ahli Muda	9	0		
Guru Agama Islam Ahli Pertama	8	1		
Guru Pendidikan Jasmani, Olahraga dan Kesehatan Ahli Madya	11	0	2	0
Guru Pendidikan Jasmani, Olahraga dan Kesehatan Ahli Muda	9	1		
Guru Pendidikan Jasmani, Olahraga dan Kesehatan Ahli Pertama	8	1		
Guru Bahasa Inggris Ahli Madya	11	0	1	-1
Guru Bahasa Inggris Ahli Muda	9	0		
Guru Bahasa Inggris Ahli Pertama	8	0		
Asisten Perpustakaan Penyelia	8	0	1	-1
Asisten Perpustakaan Mahir	7	0	1	-1
Asisten Perpustakaan Terampil	6	0	1	-1

Keterangan :

KL : Kelas Jabatan

B : Jumlah Pegawai yang tersedia

K : Kebutuhan Pegawai berdasarkan Analisis Beban Kerja

S : Selisih

2. Sekolah Dasar Negeri Gumelem Petungkriyono

Kepala Sekolah SD Negeri Gumelem Petungkriyono

NAMA JABATAN	KL	B	K	S
Pengolah Data dan Informasi	6	0	1	-1
Pengadministrasi Perkantoran	5	0	1	-1
Operator Layanan Operasional	3	1	1	0
Operator Layanan Operasional	1	0	1	-1

Kelompok Jabatan Fungsional				
NAMA JABATAN	KL	B	K	S
Guru Kelas Ahli Madya	11	0	7	-3
Guru Kelas Ahli Muda	9	0		
Guru Kelas Ahli Pertama	8	4		
Guru Agama Islam Ahli Madya	11	0	1	-1
Guru Agama Islam Ahli Muda	9	0		
Guru Agama Islam Ahli Pertama	8	0		
Guru Pendidikan Jasmani, Olahraga dan Kesehatan Ahli Madya	11	1	1	0
Guru Pendidikan Jasmani, Olahraga dan Kesehatan Ahli Muda	9	0		
Guru Pendidikan Jasmani, Olahraga dan Kesehatan Ahli Pertama	8	0		
Guru Bahasa Inggris Ahli Madya	11	0	1	-1
Guru Bahasa Inggris Ahli Muda	9	0		
Guru Bahasa Inggris Ahli Pertama	8	0		
Asisten Perpustakaan Penyelia	8	0	1	-1
Asisten Perpustakaan Mahir	7	0	1	-1
Asisten Perpustakaan Terampil	6	0	1	-1

Keterangan :

KL : Kelas Jabatan

B : Jumlah Pegawai yang tersedia

K : Kebutuhan Pegawai berdasarkan Analisis Beban Kerja

S : Selisih

3. Sekolah Dasar Negeri Kasimpar Petungkriyono

Kepala Sekolah SD Negeri Kasimpar Petungkriyono

NAMA JABATAN	KL	B	K	S
Pengolah Data dan Informasi	6	0	1	-1
Pengadministrasi Perkantoran	5	0	1	-1
Operator Layanan Operasional	3	0	1	-1
Operator Layanan Operasional	1	0	1	-1

Kelompok Jabatan Fungsional				
NAMA JABATAN	KL	B	K	S
Guru Kelas Ahli Madya	11	1	7	-1
Guru Kelas Ahli Muda	9	0		
Guru Kelas Ahli Pertama	8	5		
Guru Agama Islam Ahli Madya	11	0	1	0
Guru Agama Islam Ahli Muda	9	0		
Guru Agama Islam Ahli Pertama	8	1		
Guru Pendidikan Jasmani, Olahraga dan Kesehatan Ahli Madya	11	0	1	0
Guru Pendidikan Jasmani, Olahraga dan Kesehatan Ahli Muda	9	1		
Guru Pendidikan Jasmani, Olahraga dan Kesehatan Ahli Pertama	8	0		
Guru Bahasa Inggris Ahli Madya	11	0	1	-1
Guru Bahasa Inggris Ahli Muda	9	0		
Guru Bahasa Inggris Ahli Pertama	8	0		
Asisten Perpustakaan Penyelia	8	0	1	-1
Asisten Perpustakaan Mahir	7	0	1	-1
Asisten Perpustakaan Terampil	6	0	1	-1

Keterangan :

KL : Kelas Jabatan

B : Jumlah Pegawai yang tersedia

K : Kebutuhan Pegawai berdasarkan Analisis Beban Kerja

S : Selisih

4. Sekolah Dasar Negeri Kecil Kasimpar Petungkriyono

Kepala Sekolah SD Negeri Kecil Kasimpar Petungkriyono

NAMA JABATAN	KL	B	K	S
Pengolah Data dan Informasi	6	0	1	-1
Pengadministrasi Perkantoran	5	0	1	-1
Operator Layanan Operasional	3	0	1	-1
Operator Layanan Operasional	1	0	1	-1

Kelompok Jabatan Fungsional				
NAMA JABATAN	KL	B	K	S
Guru Kelas Ahli Madya	11	0	6	-2
Guru Kelas Ahli Muda	9	0		
Guru Kelas Ahli Pertama	8	4		
Guru Agama Islam Ahli Madya	11	0	1	-1
Guru Agama Islam Ahli Muda	9	0		
Guru Agama Islam Ahli Pertama	8	0		
Guru Pendidikan Jasmani, Olahraga dan Kesehatan Ahli Madya	11	1	2	0
Guru Pendidikan Jasmani, Olahraga dan Kesehatan Ahli Muda	9	0		
Guru Pendidikan Jasmani, Olahraga dan Kesehatan Ahli Pertama	8	1		
Guru Bahasa Inggris Ahli Madya	11	0	1	-1
Guru Bahasa Inggris Ahli Muda	9	0		
Guru Bahasa Inggris Ahli Pertama	8	0		
Asisten Perpustakaan Penyelia	8	0	1	-1
Asisten Perpustakaan Mahir	7	0	1	-1
Asisten Perpustakaan Terampil	6	0	1	-1

Keterangan :

KL : Kelas Jabatan

B : Jumlah Pegawai yang tersedia

K : Kebutuhan Pegawai berdasarkan Analisis Beban Kerja

S : Selisih

5. Sekolah Dasar Negeri 01 Kayupuring Petungkriyono

Kepala Sekolah SD Negeri 01 Kayupuring Petungkriyono

NAMA JABATAN	KL	B	K	S
Pengolah Data dan Informasi	6	0	1	-1
Pengadministrasi Perkantoran	5	0	1	-1
Operator Layanan Operasional	3	0	1	-1
Operator Layanan Operasional	1	0	1	-1

Kelompok Jabatan Fungsional				
NAMA JABATAN	KL	B	K	S
Guru Kelas Ahli Madya	11	1	7	0
Guru Kelas Ahli Muda	9	2		
Guru Kelas Ahli Pertama	8	4		
Guru Agama Islam Ahli Madya	11	0	1	0
Guru Agama Islam Ahli Muda	9	0		
Guru Agama Islam Ahli Pertama	8	1		
Guru Pendidikan Jasmani, Olahraga dan Kesehatan Ahli Madya	11	0	1	-1
Guru Pendidikan Jasmani, Olahraga dan Kesehatan Ahli Muda	9	0		
Guru Pendidikan Jasmani, Olahraga dan Kesehatan Ahli Pertama	8	0		
Guru Bahasa Inggris Ahli Madya	11	0	1	-1
Guru Bahasa Inggris Ahli Muda	9	0		
Guru Bahasa Inggris Ahli Pertama	8	0		
Asisten Perpustakaan Penyelia	8	0	1	-1
Asisten Perpustakaan Mahir	7	0	1	-1
Asisten Perpustakaan Terampil	6	0	1	-1

Keterangan :

KL : Kelas Jabatan

B : Jumlah Pegawai yang tersedia

K : Kebutuhan Pegawai berdasarkan Analisis Beban Kerja

S : Selisih

6. Sekolah Dasar Negeri 02 Kayupuring Petungkriyono

Kepala Sekolah SD Negeri 02 Kayupuring Petungkriyono

NAMA JABATAN	KL	B	K	S
Pengolah Data dan Informasi	6	0	1	-1
Pengadministrasi Perkantoran	5	0	1	-1
Operator Layanan Operasional	3	1	1	0
Operator Layanan Operasional	1	0	1	-1

Kelompok Jabatan Fungsional				
NAMA JABATAN	KL	B	K	S
Guru Kelas Ahli Madya	11	0	7	-2
Guru Kelas Ahli Muda	9	1		
Guru Kelas Ahli Pertama	8	4		
Guru Agama Islam Ahli Madya	11	0	1	-1
Guru Agama Islam Ahli Muda	9	0		
Guru Agama Islam Ahli Pertama	8	0		
Guru Pendidikan Jasmani, Olahraga dan Kesehatan Ahli Madya	11	0	1	0
Guru Pendidikan Jasmani, Olahraga dan Kesehatan Ahli Muda	9	0		
Guru Pendidikan Jasmani, Olahraga dan Kesehatan Ahli Pertama	8	1		
Guru Bahasa Inggris Ahli Madya	11	0	1	-1
Guru Bahasa Inggris Ahli Muda	9	0		
Guru Bahasa Inggris Ahli Pertama	8	0		
Asisten Perpustakaan Penyelia	8	0	1	-1
Asisten Perpustakaan Mahir	7	0	1	-1
Asisten Perpustakaan Terampil	6	0	1	-1

Keterangan :

KL : Kelas Jabatan

B : Jumlah Pegawai yang tersedia

K : Kebutuhan Pegawai berdasarkan Analisis Beban Kerja

S : Selisih

7. Sekolah Dasar Negeri 03 Kayupuring Petungkriyono

Kepala Sekolah SD Negeri 03 Kayupuring Petungkriyono

NAMA JABATAN	KL	B	K	S
Pengolah Data dan Informasi	6	0	1	-1
Pengadministrasi Perkantoran	5	0	1	-1
Operator Layanan Operasional	3	1	1	0
Operator Layanan Operasional	1	0	1	-1

Kelompok Jabatan Fungsional				
NAMA JABATAN	KL	B	K	S
Guru Kelas Ahli Madya	11	2	7	0
Guru Kelas Ahli Muda	9	1		
Guru Kelas Ahli Pertama	8	4		
Guru Agama Islam Ahli Madya	11	0	1	0
Guru Agama Islam Ahli Muda	9	0		
Guru Agama Islam Ahli Pertama	8	1		
Guru Pendidikan Jasmani, Olahraga dan Kesehatan Ahli Madya	11	0	1	-1
Guru Pendidikan Jasmani, Olahraga dan Kesehatan Ahli Muda	9	0		
Guru Pendidikan Jasmani, Olahraga dan Kesehatan Ahli Pertama	8	0		
Guru Bahasa Inggris Ahli Madya	11	0	1	-1
Guru Bahasa Inggris Ahli Muda	9	0		
Guru Bahasa Inggris Ahli Pertama	8	0		
Asisten Perpustakaan Penyelia	8	0	1	-1
Asisten Perpustakaan Mahir	7	0	1	-1
Asisten Perpustakaan Terampil	6	0	1	-1

Keterangan :

KL : Kelas Jabatan

B : Jumlah Pegawai yang tersedia

K : Kebutuhan Pegawai berdasarkan Analisis Beban Kerja

S : Selisih

8. Sekolah Dasar Negeri 01 Simego Petungkriyono

Kepala Sekolah SD Negeri 01 Simego Petungkriyono

NAMA JABATAN	KL	B	K	S
Pengolah Data dan Informasi	6	0	1	-1
Pengadministrasi Perkantoran	5	0	1	-1
Operator Layanan Operasional	3	0	1	-1
Operator Layanan Operasional	1	0	1	-1

Kelompok Jabatan Fungsional				
NAMA JABATAN	KL	B	K	S
Guru Kelas Ahli Madya	11	0	7	-1
Guru Kelas Ahli Muda	9	1		
Guru Kelas Ahli Pertama	8	5		
Guru Agama Islam Ahli Madya	11	0	1	0
Guru Agama Islam Ahli Muda	9	0		
Guru Agama Islam Ahli Pertama	8	1		
Guru Pendidikan Jasmani, Olahraga dan Kesehatan Ahli Madya	11	0	1	0
Guru Pendidikan Jasmani, Olahraga dan Kesehatan Ahli Muda	9	0		
Guru Pendidikan Jasmani, Olahraga dan Kesehatan Ahli Pertama	8	1		
Guru Bahasa Inggris Ahli Madya	11	0	1	-1
Guru Bahasa Inggris Ahli Muda	9	0		
Guru Bahasa Inggris Ahli Pertama	8	0		
Asisten Perpustakaan Penyelia	8	0	1	-1
Asisten Perpustakaan Mahir	7	0	1	-1
Asisten Perpustakaan Terampil	6	0	1	-1

Keterangan :

KL : Kelas Jabatan

B : Jumlah Pegawai yang tersedia

K : Kebutuhan Pegawai berdasarkan Analisis Beban Kerja

S : Selisih

9. Sekolah Dasar Negeri 02 Simego Petungkriyono

Kepala Sekolah SD Negeri 02 Simego Petungkriyono

NAMA JABATAN	KL	B	K	S
Pengolah Data dan Informasi	6	0	1	-1
Pengadministrasi Perkantoran	5	0	1	-1
Operator Layanan Operasional	3	0	1	-1
Operator Layanan Operasional	1	0	1	-1

Kelompok Jabatan Fungsional				
NAMA JABATAN	KL	B	K	S
Guru Kelas Ahli Madya	11	0	7	-3
Guru Kelas Ahli Muda	9	0		
Guru Kelas Ahli Pertama	8	4		
Guru Agama Islam Ahli Madya	11	0	1	-1
Guru Agama Islam Ahli Muda	9	0		
Guru Agama Islam Ahli Pertama	8	0		
Guru Pendidikan Jasmani, Olahraga dan Kesehatan Ahli Madya	11	0	1	0
Guru Pendidikan Jasmani, Olahraga dan Kesehatan Ahli Muda	9	0		
Guru Pendidikan Jasmani, Olahraga dan Kesehatan Ahli Pertama	8	1		
Guru Bahasa Inggris Ahli Madya	11	0	1	-1
Guru Bahasa Inggris Ahli Muda	9	0		
Guru Bahasa Inggris Ahli Pertama	8	0		
Asisten Perpustakaan Penyelia	8	0	1	-1
Asisten Perpustakaan Mahir	7	0	1	-1
Asisten Perpustakaan Terampil	6	0	1	-1

Keterangan :

KL : Kelas Jabatan

B : Jumlah Pegawai yang tersedia

K : Kebutuhan Pegawai berdasarkan Analisis Beban Kerja

S : Selisih

10. Sekolah Dasar Negeri 01 Songgowedi Petungkriyono

Kepala Sekolah SD Negeri 01 Songgowedi Petungkriyono

NAMA JABATAN	KL	B	K	S
Pengolah Data dan Informasi	6	0	1	-1
Pengadministrasi Perkantoran	5	0	1	-1
Operator Layanan Operasional	3	0	1	-1
Operator Layanan Operasional	1	0	1	-1

Kelompok Jabatan Fungsional				
NAMA JABATAN	KL	B	K	S
Guru Kelas Ahli Madya	11	1	7	-2
Guru Kelas Ahli Muda	9	0		
Guru Kelas Ahli Pertama	8	4		
Guru Agama Islam Ahli Madya	11	0	1	0
Guru Agama Islam Ahli Muda	9	0		
Guru Agama Islam Ahli Pertama	8	1		
Guru Pendidikan Jasmani, Olahraga dan Kesehatan Ahli Madya	11	0	1	-1
Guru Pendidikan Jasmani, Olahraga dan Kesehatan Ahli Muda	9	0		
Guru Pendidikan Jasmani, Olahraga dan Kesehatan Ahli Pertama	8	0		
Guru Bahasa Inggris Ahli Madya	11	0	1	-1
Guru Bahasa Inggris Ahli Muda	9	0		
Guru Bahasa Inggris Ahli Pertama	8	0		
Asisten Perpustakaan Penyelia	8	0	1	-1
Asisten Perpustakaan Mahir	7	0	1	-1
Asisten Perpustakaan Terampil	6	0	1	-1

Keterangan :

KL : Kelas Jabatan

B : Jumlah Pegawai yang tersedia

K : Kebutuhan Pegawai berdasarkan Analisis Beban Kerja

S : Selisih

11. Sekolah Dasar Negeri 03 Songgowedi Petungkriyono

Kepala Sekolah SD Negeri 03 Songgowedi Petungkriyono

NAMA JABATAN	KL	B	K	S
Pengolah Data dan Informasi	6	0	1	-1
Pengadministrasi Perkantoran	5	0	1	-1
Operator Layanan Operasional	3	0	1	-1
Operator Layanan Operasional	1	0	1	-1

Kelompok Jabatan Fungsional				
NAMA JABATAN	KL	B	K	S
Guru Kelas Ahli Madya	11	0	7	-3
Guru Kelas Ahli Muda	9	0		
Guru Kelas Ahli Pertama	8	4		
Guru Agama Islam Ahli Madya	11	0	1	-1
Guru Agama Islam Ahli Muda	9	0		
Guru Agama Islam Ahli Pertama	8	0		
Guru Pendidikan Jasmani, Olahraga dan Kesehatan Ahli Madya	11	0	1	-1
Guru Pendidikan Jasmani, Olahraga dan Kesehatan Ahli Muda	9	0		
Guru Pendidikan Jasmani, Olahraga dan Kesehatan Ahli Pertama	8	0		
Guru Bahasa Inggris Ahli Madya	11	0	1	-1
Guru Bahasa Inggris Ahli Muda	9	0		
Guru Bahasa Inggris Ahli Pertama	8	0		
Asisten Perpustakaan Penyelia	8	0	1	-1
Asisten Perpustakaan Mahir	7	0	1	-1
Asisten Perpustakaan Terampil	6	0	1	-1

Keterangan :

KL : Kelas Jabatan

B : Jumlah Pegawai yang tersedia

K : Kebutuhan Pegawai berdasarkan Analisis Beban Kerja

S : Selisih

12. Sekolah Dasar Negeri 01 Tlogohendro Petungkriyono

Kepala Sekolah SD Negeri 01 Tlogohendro Petungkriyono

NAMA JABATAN	KL	B	K	S
Pengolah Data dan Informasi	6	0	1	-1
Pengadministrasi Perkantoran	5	1	1	0
Operator Layanan Operasional	3	0	1	-1
Operator Layanan Operasional	1	0	1	-1

Kelompok Jabatan Fungsional				
NAMA JABATAN	KL	B	K	S
Guru Kelas Ahli Madya	11	1	7	-2
Guru Kelas Ahli Muda	9	2		
Guru Kelas Ahli Pertama	8	2		
Guru Agama Islam Ahli Madya	11	0	1	0
Guru Agama Islam Ahli Muda	9	0		
Guru Agama Islam Ahli Pertama	8	1		
Guru Pendidikan Jasmani, Olahraga dan Kesehatan Ahli Madya	11	0	1	-1
Guru Pendidikan Jasmani, Olahraga dan Kesehatan Ahli Muda	9	0		
Guru Pendidikan Jasmani, Olahraga dan Kesehatan Ahli Pertama	8	0		
Guru Bahasa Inggris Ahli Madya	11	0	1	-1
Guru Bahasa Inggris Ahli Muda	9	0		
Guru Bahasa Inggris Ahli Pertama	8	0		
Asisten Perpustakaan Penyelia	8	0	1	-1
Asisten Perpustakaan Mahir	7	0	1	-1
Asisten Perpustakaan Terampil	6	0	1	-1

Keterangan :

KL : Kelas Jabatan

B : Jumlah Pegawai yang tersedia

K : Kebutuhan Pegawai berdasarkan Analisis Beban Kerja

S : Selisih

13. Sekolah Dasar Negeri 02 Tlogohendro Petungkriyono

Kepala Sekolah SD Negeri 02 Tlogohendro Petungkriyono

NAMA JABATAN	KL	B	K	S
Pengolah Data dan Informasi	6	0	1	-1
Pengadministrasi Perkantoran	5	0	1	-1
Operator Layanan Operasional	3	1	1	0
Operator Layanan Operasional	1	0	1	-1

Kelompok Jabatan Fungsional				
NAMA JABATAN	KL	B	K	S
Guru Kelas Ahli Madya	11	1	7	-1
Guru Kelas Ahli Muda	9	0		
Guru Kelas Ahli Pertama	8	5		
Guru Agama Islam Ahli Madya	11	0	1	0
Guru Agama Islam Ahli Muda	9	0		
Guru Agama Islam Ahli Pertama	8	1		
Guru Pendidikan Jasmani, Olahraga dan Kesehatan Ahli Madya	11	0	1	-1
Guru Pendidikan Jasmani, Olahraga dan Kesehatan Ahli Muda	9	0		
Guru Pendidikan Jasmani, Olahraga dan Kesehatan Ahli Pertama	8	0		
Guru Bahasa Inggris Ahli Madya	11	0	1	-1
Guru Bahasa Inggris Ahli Muda	9	0		
Guru Bahasa Inggris Ahli Pertama	8	0		
Asisten Perpustakaan Penyelia	8	0	1	-1
Asisten Perpustakaan Mahir	7	0	1	-1
Asisten Perpustakaan Terampil	6	0	1	-1

Keterangan :

KL : Kelas Jabatan

B : Jumlah Pegawai yang tersedia

K : Kebutuhan Pegawai berdasarkan Analisis Beban Kerja

S : Selisih

14. Sekolah Dasar Negeri 03 Tlogohendro Petungkriyono

Kepala Sekolah SD Negeri 03 Tlogohendro Petungkriyono

NAMA JABATAN	KL	B	K	S
Pengolah Data dan Informasi	6	0	1	-1
Pengadministrasi Perkantoran	5	0	1	-1
Operator Layanan Operasional	3	0	1	-1
Operator Layanan Operasional	1	0	1	-1

Kelompok Jabatan Fungsional				
NAMA JABATAN	KL	B	K	S
Guru Kelas Ahli Madya	11	1	7	-2
Guru Kelas Ahli Muda	9	1		
Guru Kelas Ahli Pertama	8	3		
Guru Agama Islam Ahli Madya	11	0	1	0
Guru Agama Islam Ahli Muda	9	0		
Guru Agama Islam Ahli Pertama	8	1		
Guru Pendidikan Jasmani, Olahraga dan Kesehatan Ahli Madya	11	0	1	0
Guru Pendidikan Jasmani, Olahraga dan Kesehatan Ahli Muda	9	0		
Guru Pendidikan Jasmani, Olahraga dan Kesehatan Ahli Pertama	8	1		
Guru Bahasa Inggris Ahli Madya	11	0	1	-1
Guru Bahasa Inggris Ahli Muda	9	0		
Guru Bahasa Inggris Ahli Pertama	8	0		
Asisten Perpustakaan Penyelia	8	0	1	-1
Asisten Perpustakaan Mahir	7	0	1	-1
Asisten Perpustakaan Terampil	6	0	1	-1

Keterangan :

KL : Kelas Jabatan

B : Jumlah Pegawai yang tersedia

K : Kebutuhan Pegawai berdasarkan Analisis Beban Kerja

S : Selisih

15. Sekolah Dasar Negeri 01 Tlogopakis Petungkriyono

Kepala Sekolah SD Negeri 01 Tlogopakis Petungkriyono

NAMA JABATAN	KL	B	K	S
Pengolah Data dan Informasi	6	0	1	-1
Pengadministrasi Perkantoran	5	0	1	-1
Operator Layanan Operasional	3	1	1	0
Operator Layanan Operasional	1	0	1	-1

Kelompok Jabatan Fungsional				
NAMA JABATAN	KL	B	K	S
Guru Kelas Ahli Madya	11	1	7	-3
Guru Kelas Ahli Muda	9	2		
Guru Kelas Ahli Pertama	8	1		
Guru Agama Islam Ahli Madya	11	0	1	0
Guru Agama Islam Ahli Muda	9	0		
Guru Agama Islam Ahli Pertama	8	1		
Guru Pendidikan Jasmani, Olahraga dan Kesehatan Ahli Madya	11	0	1	0
Guru Pendidikan Jasmani, Olahraga dan Kesehatan Ahli Muda	9	0		
Guru Pendidikan Jasmani, Olahraga dan Kesehatan Ahli Pertama	8	1		
Guru Bahasa Inggris Ahli Madya	11	0	1	-1
Guru Bahasa Inggris Ahli Muda	9	0		
Guru Bahasa Inggris Ahli Pertama	8	0		
Asisten Perpustakaan Penyelia	8	0	1	-1
Asisten Perpustakaan Mahir	7	0	1	-1
Asisten Perpustakaan Terampil	6	0	1	-1

Keterangan :

KL : Kelas Jabatan

B : Jumlah Pegawai yang tersedia

K : Kebutuhan Pegawai berdasarkan Analisis Beban Kerja

S : Selisih

16. Sekolah Dasar Negeri 02 Tlogopakis Petungkriyono

Kepala Sekolah SD Negeri 02 Tlogopakis Petungkriyono

NAMA JABATAN	KL	B	K	S
Pengolah Data dan Informasi	6	0	1	-1
Pengadministrasi Perkantoran	5	0	1	-1
Operator Layanan Operasional	3	0	1	-1
Operator Layanan Operasional	1	0	1	-1

Kelompok Jabatan Fungsional				
NAMA JABATAN	KL	B	K	S
Guru Kelas Ahli Madya	11	1	7	-4
Guru Kelas Ahli Muda	9	0		
Guru Kelas Ahli Pertama	8	2		
Guru Agama Islam Ahli Madya	11	0	1	0
Guru Agama Islam Ahli Muda	9	0		
Guru Agama Islam Ahli Pertama	8	1		
Guru Pendidikan Jasmani, Olahraga dan Kesehatan Ahli Madya	11	0	1	0
Guru Pendidikan Jasmani, Olahraga dan Kesehatan Ahli Muda	9	0		
Guru Pendidikan Jasmani, Olahraga dan Kesehatan Ahli Pertama	8	1		
Guru Bahasa Inggris Ahli Madya	11	0	1	-1
Guru Bahasa Inggris Ahli Muda	9	0		
Guru Bahasa Inggris Ahli Pertama	8	0		
Asisten Perpustakaan Penyelia	8	0	1	-1
Asisten Perpustakaan Mahir	7	0	1	-1
Asisten Perpustakaan Terampil	6	0	1	-1

Keterangan :

KL : Kelas Jabatan

B : Jumlah Pegawai yang tersedia

K : Kebutuhan Pegawai berdasarkan Analisis Beban Kerja

S : Selisih

17. Sekolah Dasar Negeri 03 Tlogopakis Petungkriyono

Kepala Sekolah SD Negeri 03 Tlogopakis Petungkriyono

NAMA JABATAN	KL	B	K	S
Pengolah Data dan Informasi	6	0	1	-1
Pengadministrasi Perkantoran	5	0	1	-1
Operator Layanan Operasional	3	1	1	0
Operator Layanan Operasional	1	0	1	-1

Kelompok Jabatan Fungsional				
NAMA JABATAN	KL	B	K	S
Guru Kelas Ahli Madya	11	1	7	-3
Guru Kelas Ahli Muda	9	1		
Guru Kelas Ahli Pertama	8	2		
Guru Agama Islam Ahli Madya	11	0	1	0
Guru Agama Islam Ahli Muda	9	0		
Guru Agama Islam Ahli Pertama	8	1		
Guru Pendidikan Jasmani, Olahraga dan Kesehatan Ahli Madya	11	0	1	0
Guru Pendidikan Jasmani, Olahraga dan Kesehatan Ahli Muda	9	0		
Guru Pendidikan Jasmani, Olahraga dan Kesehatan Ahli Pertama	8	1		
Guru Bahasa Inggris Ahli Madya	11	0	1	-1
Guru Bahasa Inggris Ahli Muda	9	0		
Guru Bahasa Inggris Ahli Pertama	8	0		
Asisten Perpustakaan Penyelia	8	0	1	-1
Asisten Perpustakaan Mahir	7	0	1	-1
Asisten Perpustakaan Terampil	6	0	1	-1

Keterangan :

KL : Kelas Jabatan

B : Jumlah Pegawai yang tersedia

K : Kebutuhan Pegawai berdasarkan Analisis Beban Kerja

S : Selisih

18. Sekolah Dasar Negeri 04 Tlogopakis Petungkriyono

Kepala Sekolah SD Negeri 04 Tlogopakis Petungkriyono

NAMA JABATAN	KL	B	K	S
Pengolah Data dan Informasi	6	0	1	-1
Pengadministrasi Perkantoran	5	0	1	-1
Operator Layanan Operasional	3	0	1	-1
Operator Layanan Operasional	1	0	1	-1

Kelompok Jabatan Fungsional				
NAMA JABATAN	KL	B	K	S
Guru Kelas Ahli Madya	11	0	7	-2
Guru Kelas Ahli Muda	9	2		
Guru Kelas Ahli Pertama	8	3		
Guru Agama Islam Ahli Madya	11	0	1	-1
Guru Agama Islam Ahli Muda	9	0		
Guru Agama Islam Ahli Pertama	8	0		
Guru Pendidikan Jasmani, Olahraga dan Kesehatan Ahli Madya	11	0	1	-1
Guru Pendidikan Jasmani, Olahraga dan Kesehatan Ahli Muda	9	0		
Guru Pendidikan Jasmani, Olahraga dan Kesehatan Ahli Pertama	8	0		
Guru Bahasa Inggris Ahli Madya	11	0	1	-1
Guru Bahasa Inggris Ahli Muda	9	0		
Guru Bahasa Inggris Ahli Pertama	8	0		
Asisten Perpustakaan Penyelia	8	0	1	-1
Asisten Perpustakaan Mahir	7	0	1	-1
Asisten Perpustakaan Terampil	6	0	1	-1

Keterangan :

KL : Kelas Jabatan

B : Jumlah Pegawai yang tersedia

K : Kebutuhan Pegawai berdasarkan Analisis Beban Kerja

S : Selisih

19. Sekolah Dasar Negeri 01 Yosorejo Petungkriyono

Kepala Sekolah SD Negeri 01 Yosorejo Petungkriyono

NAMA JABATAN	KL	B	K	S
Pengolah Data dan Informasi	6	0	1	-1
Pengadministrasi Perkantoran	5	1	1	0
Operator Layanan Operasional	3	1	1	0
Operator Layanan Operasional	1	0	1	-1

Kelompok Jabatan Fungsional				
NAMA JABATAN	KL	B	K	S
Guru Kelas Ahli Madya	11	0	7	-3
Guru Kelas Ahli Muda	9	1		
Guru Kelas Ahli Pertama	8	3		
Guru Agama Islam Ahli Madya	11	0	1	0
Guru Agama Islam Ahli Muda	9	1		
Guru Agama Islam Ahli Pertama	8	0		
Guru Pendidikan Jasmani, Olahraga dan Kesehatan Ahli Madya	11	1	1	0
Guru Pendidikan Jasmani, Olahraga dan Kesehatan Ahli Muda	9	0		
Guru Pendidikan Jasmani, Olahraga dan Kesehatan Ahli Pertama	8	0		
Guru Bahasa Inggris Ahli Madya	11	0	1	-1
Guru Bahasa Inggris Ahli Muda	9	0		
Guru Bahasa Inggris Ahli Pertama	8	0		
Asisten Perpustakaan Penyelia	8	0	1	-1
Asisten Perpustakaan Mahir	7	0	1	-1
Asisten Perpustakaan Terampil	6	0	1	-1

Keterangan :

KL : Kelas Jabatan

B : Jumlah Pegawai yang tersedia

K : Kebutuhan Pegawai berdasarkan Analisis Beban Kerja

S : Selisih

20. Sekolah Dasar Negeri 02 Yosorejo Petungkriyono

Kepala Sekolah SD Negeri 02 Yosorejo Petungkriyono

NAMA JABATAN	KL	B	K	S
Pengolah Data dan Informasi	6	0	1	-1
Pengadministrasi Perkantoran	5	1	1	0
Operator Layanan Operasional	3	1	1	0
Operator Layanan Operasional	1	0	1	-1

Kelompok Jabatan Fungsional				
NAMA JABATAN	KL	B	K	S
Guru Kelas Ahli Madya	11	2	7	-1
Guru Kelas Ahli Muda	9	0		
Guru Kelas Ahli Pertama	8	4		
Guru Agama Islam Ahli Madya	11	0	1	-1
Guru Agama Islam Ahli Muda	9	0		
Guru Agama Islam Ahli Pertama	8	0		
Guru Pendidikan Jasmani, Olahraga dan Kesehatan Ahli Madya	11	0	1	-1
Guru Pendidikan Jasmani, Olahraga dan Kesehatan Ahli Muda	9	0		
Guru Pendidikan Jasmani, Olahraga dan Kesehatan Ahli Pertama	8	0		
Guru Bahasa Inggris Ahli Madya	11	0	1	-1
Guru Bahasa Inggris Ahli Muda	9	0		
Guru Bahasa Inggris Ahli Pertama	8	0		
Asisten Perpustakaan Penyelia	8	0	1	-1
Asisten Perpustakaan Mahir	7	0	1	-1
Asisten Perpustakaan Terampil	6	0	1	-1

Keterangan :

KL : Kelas Jabatan

B : Jumlah Pegawai yang tersedia

K : Kebutuhan Pegawai berdasarkan Analisis Beban Kerja

S : Selisih

21. Sekolah Dasar Negeri 03 Yosorejo Petungkriyono

Kepala Sekolah SD Negeri 03 Yosorejo Petungkriyono

NAMA JABATAN	KL	B	K	S
Pengolah Data dan Informasi	6	0	1	-1
Pengadministrasi Perkantoran	5	0	1	-1
Operator Layanan Operasional	3	0	1	-1
Operator Layanan Operasional	1	0	1	-1

Kelompok Jabatan Fungsional				
NAMA JABATAN	KL	B	K	S
Guru Kelas Ahli Madya	11	0	7	-1
Guru Kelas Ahli Muda	9	1		
Guru Kelas Ahli Pertama	8	5		
Guru Agama Islam Ahli Madya	11	0	1	-1
Guru Agama Islam Ahli Muda	9	0		
Guru Agama Islam Ahli Pertama	8	0		
Guru Pendidikan Jasmani, Olahraga dan Kesehatan Ahli Madya	11	0	1	0
Guru Pendidikan Jasmani, Olahraga dan Kesehatan Ahli Muda	9	0		
Guru Pendidikan Jasmani, Olahraga dan Kesehatan Ahli Pertama	8	1		
Guru Bahasa Inggris Ahli Madya	11	0	1	-1
Guru Bahasa Inggris Ahli Muda	9	0		
Guru Bahasa Inggris Ahli Pertama	8	0		
Asisten Perpustakaan Penyelia	8	0	1	-1
Asisten Perpustakaan Mahir	7	0	1	-1
Asisten Perpustakaan Terampil	6	0	1	-1

Keterangan :

KL : Kelas Jabatan

B : Jumlah Pegawai yang tersedia

K : Kebutuhan Pegawai berdasarkan Analisis Beban Kerja

S : Selisih

M. Koordinator Wilayah Kecamatan Siwalan Bidang Pendidikan

1. Sekolah Dasar Negeri 01 Blacanan Siwalan

Kepala Sekolah SD Negeri 01 Blacanan Siwalan

NAMA JABATAN	KL	B	K	S
Pengolah Data dan Informasi	6	0	1	-1
Pengadministrasi Perkantoran	5	0	1	-1
Operator Layanan Operasional	3	0	1	-1
Operator Layanan Operasional	1	0	1	-1

Kelompok Jabatan Fungsional				
NAMA JABATAN	KL	B	K	S
Guru Kelas Ahli Madya	11	0	7	-2
Guru Kelas Ahli Muda	9	1		
Guru Kelas Ahli Pertama	8	4		
Guru Agama Islam Ahli Madya	11	0	1	0
Guru Agama Islam Ahli Muda	9	0		
Guru Agama Islam Ahli Pertama	8	1		
Guru Pendidikan Jasmani, Olahraga dan Kesehatan Ahli Madya	11	0	1	0
Guru Pendidikan Jasmani, Olahraga dan Kesehatan Ahli Muda	9	0		
Guru Pendidikan Jasmani, Olahraga dan Kesehatan Ahli Pertama	8	1		
Guru Bahasa Inggris Ahli Madya	11	0	1	-1
Guru Bahasa Inggris Ahli Muda	9	0		
Guru Bahasa Inggris Ahli Pertama	8	0		
Asisten Perpustakaan Penyelia	8	0	1	-1
Asisten Perpustakaan Mahir	7	0	1	-1
Asisten Perpustakaan Terampil	6	0	1	-1

Keterangan :

KL : Kelas Jabatan

B : Jumlah Pegawai yang tersedia

K : Kebutuhan Pegawai berdasarkan Analisis Beban Kerja

S : Selisih

2. Sekolah Dasar Negeri 02 Blacanan Siwalan

Kepala Sekolah SD Negeri 02 Blacanan Siwalan

NAMA JABATAN	KL	B	K	S
Pengolah Data dan Informasi	6	0	1	-1
Pengadministrasi Perkantoran	5	0	1	-1
Operator Layanan Operasional	3	1	1	0
Operator Layanan Operasional	1	0	1	-1

Kelompok Jabatan Fungsional				
NAMA JABATAN	KL	B	K	S
Guru Kelas Ahli Madya	11	1	7	-3
Guru Kelas Ahli Muda	9	0		
Guru Kelas Ahli Pertama	8	3		
Guru Agama Islam Ahli Madya	11	1	1	0
Guru Agama Islam Ahli Muda	9	0		
Guru Agama Islam Ahli Pertama	8	0		
Guru Pendidikan Jasmani, Olahraga dan Kesehatan Ahli Madya	11	0	1	0
Guru Pendidikan Jasmani, Olahraga dan Kesehatan Ahli Muda	9	0		
Guru Pendidikan Jasmani, Olahraga dan Kesehatan Ahli Pertama	8	1		
Guru Bahasa Inggris Ahli Madya	11	0	1	-1
Guru Bahasa Inggris Ahli Muda	9	0		
Guru Bahasa Inggris Ahli Pertama	8	0		
Asisten Perpustakaan Penyelia	8	0	1	-1
Asisten Perpustakaan Mahir	7	0	1	-1
Asisten Perpustakaan Terampil	6	0	1	-1

Keterangan :

KL : Kelas Jabatan

B : Jumlah Pegawai yang tersedia

K : Kebutuhan Pegawai berdasarkan Analisis Beban Kerja

S : Selisih

3. Sekolah Dasar Negeri 01 Wuluh Siwalan

Kepala Sekolah SD Negeri 01 Wuluh Siwalan

NAMA JABATAN	KL	B	K	S
Pengolah Data dan Informasi	6	0	1	-1
Pengadministrasi Perkantoran	5	0	1	-1
Operator Layanan Operasional	3	1	1	0
Operator Layanan Operasional	1	0	1	-1

Kelompok Jabatan Fungsional				
NAMA JABATAN	KL	B	K	S
Guru Kelas Ahli Madya	11	3	7	-2
Guru Kelas Ahli Muda	9	0		
Guru Kelas Ahli Pertama	8	2		
Guru Agama Islam Ahli Madya	11	0	1	0
Guru Agama Islam Ahli Muda	9	0		
Guru Agama Islam Ahli Pertama	8	1		
Guru Pendidikan Jasmani, Olahraga dan Kesehatan Ahli Madya	11	0	1	-1
Guru Pendidikan Jasmani, Olahraga dan Kesehatan Ahli Muda	9	0		
Guru Pendidikan Jasmani, Olahraga dan Kesehatan Ahli Pertama	8	0		
Guru Bahasa Inggris Ahli Madya	11	0	1	-1
Guru Bahasa Inggris Ahli Muda	9	0		
Guru Bahasa Inggris Ahli Pertama	8	0		
Asisten Perpustakaan Penyelia	8	0	1	-1
Asisten Perpustakaan Mahir	7	0	1	-1
Asisten Perpustakaan Terampil	6	0	1	-1

Keterangan :

KL : Kelas Jabatan

B : Jumlah Pegawai yang tersedia

K : Kebutuhan Pegawai berdasarkan Analisis Beban Kerja

S : Selisih

4. Sekolah Dasar Negeri 02 Wuluh Siwalan

Kepala Sekolah SD Negeri 02 Wuluh Siwalan

NAMA JABATAN	KL	B	K	S
Pengolah Data dan Informasi	6	0	1	-1
Pengadministrasi Perkantoran	5	0	1	-1
Operator Layanan Operasional	3	1	1	0
Operator Layanan Operasional	1	0	1	-1

Kelompok Jabatan Fungsional				
NAMA JABATAN	KL	B	K	S
Guru Kelas Ahli Madya	11	2	7	-2
Guru Kelas Ahli Muda	9	1		
Guru Kelas Ahli Pertama	8	2		
Guru Agama Islam Ahli Madya	11	0	1	-1
Guru Agama Islam Ahli Muda	9	0		
Guru Agama Islam Ahli Pertama	8	0		
Guru Pendidikan Jasmani, Olahraga dan Kesehatan Ahli Madya	11	0	1	-1
Guru Pendidikan Jasmani, Olahraga dan Kesehatan Ahli Muda	9	0		
Guru Pendidikan Jasmani, Olahraga dan Kesehatan Ahli Pertama	8	0		
Guru Bahasa Inggris Ahli Madya	11	0	1	-1
Guru Bahasa Inggris Ahli Muda	9	0		
Guru Bahasa Inggris Ahli Pertama	8	0		
Asisten Perpustakaan Penyelia	8	0	1	-1
Asisten Perpustakaan Mahir	7	0	1	-1
Asisten Perpustakaan Terampil	6	0	1	-1

Keterangan :

KL : Kelas Jabatan

B : Jumlah Pegawai yang tersedia

K : Kebutuhan Pegawai berdasarkan Analisis Beban Kerja

S : Selisih

5. Sekolah Dasar Negeri 01 Boyoteluk Siwalan

Kepala Sekolah SD Negeri 01 Boyoteluk Siwalan

NAMA JABATAN	KL	B	K	S
Pengolah Data dan Informasi	6	0	1	-1
Pengadministrasi Perkantoran	5	0	1	-1
Operator Layanan Operasional	3	1	1	0
Operator Layanan Operasional	1	0	1	-1

Kelompok Jabatan Fungsional				
NAMA JABATAN	KL	B	K	S
Guru Kelas Ahli Madya	11	3	7	-1
Guru Kelas Ahli Muda	9	1		
Guru Kelas Ahli Pertama	8	2		
Guru Agama Islam Ahli Madya	11	0	1	-1
Guru Agama Islam Ahli Muda	9	0		
Guru Agama Islam Ahli Pertama	8	0		
Guru Pendidikan Jasmani, Olahraga dan Kesehatan Ahli Madya	11	1	1	0
Guru Pendidikan Jasmani, Olahraga dan Kesehatan Ahli Muda	9	0		
Guru Pendidikan Jasmani, Olahraga dan Kesehatan Ahli Pertama	8	0		
Guru Bahasa Inggris Ahli Madya	11	0	1	-1
Guru Bahasa Inggris Ahli Muda	9	0		
Guru Bahasa Inggris Ahli Pertama	8	0		
Asisten Perpustakaan Penyelia	8	0	1	-1
Asisten Perpustakaan Mahir	7	0	1	-1
Asisten Perpustakaan Terampil	6	0	1	-1

Keterangan :

KL : Kelas Jabatan

B : Jumlah Pegawai yang tersedia

K : Kebutuhan Pegawai berdasarkan Analisis Beban Kerja

S : Selisih

6. Sekolah Dasar Negeri 01 Depok Siwalan

Kepala Sekolah SD Negeri 01 Depok Siwalan

NAMA JABATAN	KL	B	K	S
Pengolah Data dan Informasi	6	0	1	-1
Pengadministrasi Perkantoran	5	0	1	-1
Operator Layanan Operasional	3	0	1	-1
Operator Layanan Operasional	1	0	1	-1

Kelompok Jabatan Fungsional				
NAMA JABATAN	KL	B	K	S
Guru Kelas Ahli Madya	11	1	7	0
Guru Kelas Ahli Muda	9	2		
Guru Kelas Ahli Pertama	8	4		
Guru Agama Islam Ahli Madya	11	0	1	-1
Guru Agama Islam Ahli Muda	9	0		
Guru Agama Islam Ahli Pertama	8	0		
Guru Pendidikan Jasmani, Olahraga dan Kesehatan Ahli Madya	11	0	1	0
Guru Pendidikan Jasmani, Olahraga dan Kesehatan Ahli Muda	9	0		
Guru Pendidikan Jasmani, Olahraga dan Kesehatan Ahli Pertama	8	1		
Guru Bahasa Inggris Ahli Madya	11	0	1	-1
Guru Bahasa Inggris Ahli Muda	9	0		
Guru Bahasa Inggris Ahli Pertama	8	0		
Asisten Perpustakaan Penyelia	8	0	1	-1
Asisten Perpustakaan Mahir	7	0	1	-1
Asisten Perpustakaan Terampil	6	0	1	-1

Keterangan :

KL : Kelas Jabatan

B : Jumlah Pegawai yang tersedia

K : Kebutuhan Pegawai berdasarkan Analisis Beban Kerja

S : Selisih

7. Sekolah Dasar Negeri 02 Depok Siwalan

Kepala Sekolah SD Negeri 02 Depok Siwalan

NAMA JABATAN	KL	B	K	S
Pengolah Data dan Informasi	6	0	1	-1
Pengadministrasi Perkantoran	5	0	1	-1
Operator Layanan Operasional	3	0	1	-1
Operator Layanan Operasional	1	0	1	-1

Kelompok Jabatan Fungsional				
NAMA JABATAN	KL	B	K	S
Guru Kelas Ahli Madya	11	0	7	-4
Guru Kelas Ahli Muda	9	0		
Guru Kelas Ahli Pertama	8	3		
Guru Agama Islam Ahli Madya	11	0	1	0
Guru Agama Islam Ahli Muda	9	1		
Guru Agama Islam Ahli Pertama	8	0		
Guru Pendidikan Jasmani, Olahraga dan Kesehatan Ahli Madya	11	0	1	0
Guru Pendidikan Jasmani, Olahraga dan Kesehatan Ahli Muda	9	0		
Guru Pendidikan Jasmani, Olahraga dan Kesehatan Ahli Pertama	8	1		
Guru Bahasa Inggris Ahli Madya	11	0	1	-1
Guru Bahasa Inggris Ahli Muda	9	0		
Guru Bahasa Inggris Ahli Pertama	8	0		
Asisten Perpustakaan Penyelia	8	0	1	-1
Asisten Perpustakaan Mahir	7	0	1	-1
Asisten Perpustakaan Terampil	6	0	1	-1

Keterangan :

KL : Kelas Jabatan

B : Jumlah Pegawai yang tersedia

K : Kebutuhan Pegawai berdasarkan Analisis Beban Kerja

S : Selisih

8. Sekolah Dasar Negeri 01 Mejasem Siwalan

Kepala Sekolah SD Negeri 01 Mejasem Siwalan

NAMA JABATAN	KL	B	K	S
Pengolah Data dan Informasi	6	0	1	-1
Pengadministrasi Perkantoran	5	0	1	-1
Operator Layanan Operasional	3	1	1	0
Operator Layanan Operasional	1	0	1	-1

Kelompok Jabatan Fungsional				
NAMA JABATAN	KL	B	K	S
Guru Kelas Ahli Madya	11	1	13	-4
Guru Kelas Ahli Muda	9	0		
Guru Kelas Ahli Pertama	8	8		
Guru Agama Islam Ahli Madya	11	1	2	-1
Guru Agama Islam Ahli Muda	9	0		
Guru Agama Islam Ahli Pertama	8	0		
Guru Pendidikan Jasmani, Olahraga dan Kesehatan Ahli Madya	11	0	2	-1
Guru Pendidikan Jasmani, Olahraga dan Kesehatan Ahli Muda	9	0		
Guru Pendidikan Jasmani, Olahraga dan Kesehatan Ahli Pertama	8	1		
Guru Bahasa Inggris Ahli Madya	11	0	1	-1
Guru Bahasa Inggris Ahli Muda	9	0		
Guru Bahasa Inggris Ahli Pertama	8	0		
Asisten Perpustakaan Penyelia	8	0	1	-1
Asisten Perpustakaan Mahir	7	0	1	-1
Asisten Perpustakaan Terampil	6	0	1	-1

Keterangan :

KL : Kelas Jabatan

B : Jumlah Pegawai yang tersedia

K : Kebutuhan Pegawai berdasarkan Analisis Beban Kerja

S : Selisih

9. Sekolah Dasar Negeri 01 Pait Siwalan

Kepala Sekolah SD Negeri 01 Pait Siwalan

NAMA JABATAN	KL	B	K	S
Pengolah Data dan Informasi	6	0	1	-1
Pengadministrasi Perkantoran	5	0	1	-1
Operator Layanan Operasional	3	0	1	-1
Operator Layanan Operasional	1	0	1	-1

Kelompok Jabatan Fungsional				
NAMA JABATAN	KL	B	K	S
Guru Kelas Ahli Madya	11	2	7	-1
Guru Kelas Ahli Muda	9	2		
Guru Kelas Ahli Pertama	8	2		
Guru Agama Islam Ahli Madya	11	0	1	0
Guru Agama Islam Ahli Muda	9	0		
Guru Agama Islam Ahli Pertama	8	1		
Guru Pendidikan Jasmani, Olahraga dan Kesehatan Ahli Madya	11	0	1	0
Guru Pendidikan Jasmani, Olahraga dan Kesehatan Ahli Muda	9	0		
Guru Pendidikan Jasmani, Olahraga dan Kesehatan Ahli Pertama	8	1		
Guru Bahasa Inggris Ahli Madya	11	0	1	-1
Guru Bahasa Inggris Ahli Muda	9	0		
Guru Bahasa Inggris Ahli Pertama	8	0		
Asisten Perpustakaan Penyelia	8	0	1	-1
Asisten Perpustakaan Mahir	7	0	1	-1
Asisten Perpustakaan Terampil	6	0	1	-1

Keterangan :

KL : Kelas Jabatan

B : Jumlah Pegawai yang tersedia

K : Kebutuhan Pegawai berdasarkan Analisis Beban Kerja

S : Selisih

10. Sekolah Dasar Negeri 02 Pait Siwalan

Kepala Sekolah SD Negeri 02 Pait Siwalan

NAMA JABATAN	KL	B	K	S
Pengolah Data dan Informasi	6	0	1	-1
Pengadministrasi Perkantoran	5	0	1	-1
Operator Layanan Operasional	3	1	1	0
Operator Layanan Operasional	1	0	1	-1

Kelompok Jabatan Fungsional				
NAMA JABATAN	KL	B	K	S
Guru Kelas Ahli Madya	11	3	7	-1
Guru Kelas Ahli Muda	9	0		
Guru Kelas Ahli Pertama	8	3		
Guru Agama Islam Ahli Madya	11	0	1	-1
Guru Agama Islam Ahli Muda	9	0		
Guru Agama Islam Ahli Pertama	8	0		
Guru Pendidikan Jasmani, Olahraga dan Kesehatan Ahli Madya	11	0	1	-1
Guru Pendidikan Jasmani, Olahraga dan Kesehatan Ahli Muda	9	0		
Guru Pendidikan Jasmani, Olahraga dan Kesehatan Ahli Pertama	8	0		
Guru Bahasa Inggris Ahli Madya	11	0	1	-1
Guru Bahasa Inggris Ahli Muda	9	0		
Guru Bahasa Inggris Ahli Pertama	8	0		
Asisten Perpustakaan Penyelia	8	0	1	-1
Asisten Perpustakaan Mahir	7	0	1	-1
Asisten Perpustakaan Terampil	6	0	1	-1

Keterangan :

KL : Kelas Jabatan

B : Jumlah Pegawai yang tersedia

K : Kebutuhan Pegawai berdasarkan Analisis Beban Kerja

S : Selisih

11. Sekolah Dasar Negeri 03 Pait Siwalan

Kepala Sekolah SD Negeri 03 Pait Siwalan

NAMA JABATAN	KL	B	K	S
Pengolah Data dan Informasi	6	0	1	-1
Pengadministrasi Perkantoran	5	0	1	-1
Operator Layanan Operasional	3	0	1	-1
Operator Layanan Operasional	1	0	1	-1

Kelompok Jabatan Fungsional				
NAMA JABATAN	KL	B	K	S
Guru Kelas Ahli Madya	11	0	6	0
Guru Kelas Ahli Muda	9	0		
Guru Kelas Ahli Pertama	8	6		
Guru Agama Islam Ahli Madya	11	0	1	0
Guru Agama Islam Ahli Muda	9	0		
Guru Agama Islam Ahli Pertama	8	1		
Guru Pendidikan Jasmani, Olahraga dan Kesehatan Ahli Madya	11	0	2	0
Guru Pendidikan Jasmani, Olahraga dan Kesehatan Ahli Muda	9	1		
Guru Pendidikan Jasmani, Olahraga dan Kesehatan Ahli Pertama	8	1		
Guru Bahasa Inggris Ahli Madya	11	0	1	-1
Guru Bahasa Inggris Ahli Muda	9	0		
Guru Bahasa Inggris Ahli Pertama	8	0		
Asisten Perpustakaan Penyelia	8	0	1	-1
Asisten Perpustakaan Mahir	7	0	1	-1
Asisten Perpustakaan Terampil	6	0	1	-1

Keterangan :

KL : Kelas Jabatan

B : Jumlah Pegawai yang tersedia

K : Kebutuhan Pegawai berdasarkan Analisis Beban Kerja

S : Selisih

12. Sekolah Dasar Negeri 01 Rembun Siwalan

Kepala Sekolah SD Negeri 01 Rembun Siwalan

NAMA JABATAN	KL	B	K	S
Pengolah Data dan Informasi	6	0	1	-1
Pengadministrasi Perkantoran	5	0	1	-1
Operator Layanan Operasional	3	1	1	0
Operator Layanan Operasional	1	0	1	-1

Kelompok Jabatan Fungsional				
NAMA JABATAN	KL	B	K	S
Guru Kelas Ahli Madya	11	4	8	0
Guru Kelas Ahli Muda	9	1		
Guru Kelas Ahli Pertama	8	3		
Guru Agama Islam Ahli Madya	11	0	1	0
Guru Agama Islam Ahli Muda	9	1		
Guru Agama Islam Ahli Pertama	8	0		
Guru Pendidikan Jasmani, Olahraga dan Kesehatan Ahli Madya	11	0	1	-1
Guru Pendidikan Jasmani, Olahraga dan Kesehatan Ahli Muda	9	0		
Guru Pendidikan Jasmani, Olahraga dan Kesehatan Ahli Pertama	8	0		
Guru Bahasa Inggris Ahli Madya	11	0	1	-1
Guru Bahasa Inggris Ahli Muda	9	0		
Guru Bahasa Inggris Ahli Pertama	8	0		
Asisten Perpustakaan Penyelia	8	0	1	-1
Asisten Perpustakaan Mahir	7	0	1	-1
Asisten Perpustakaan Terampil	6	0	1	-1

Keterangan :

KL : Kelas Jabatan

B : Jumlah Pegawai yang tersedia

K : Kebutuhan Pegawai berdasarkan Analisis Beban Kerja

S : Selisih

13. Sekolah Dasar Negeri 03 Rembun Siwalan

Kepala Sekolah SD Negeri 03 Rembun Siwalan

NAMA JABATAN	KL	B	K	S
Pengolah Data dan Informasi	6	0	1	-1
Pengadministrasi Perkantoran	5	0	1	-1
Operator Layanan Operasional	3	0	1	-1
Operator Layanan Operasional	1	0	1	-1

Kelompok Jabatan Fungsional				
NAMA JABATAN	KL	B	K	S
Guru Kelas Ahli Madya	11	0	7	-5
Guru Kelas Ahli Muda	9	0		
Guru Kelas Ahli Pertama	8	2		
Guru Agama Islam Ahli Madya	11	0	1	-1
Guru Agama Islam Ahli Muda	9	0		
Guru Agama Islam Ahli Pertama	8	0		
Guru Pendidikan Jasmani, Olahraga dan Kesehatan Ahli Madya	11	1	1	0
Guru Pendidikan Jasmani, Olahraga dan Kesehatan Ahli Muda	9	0		
Guru Pendidikan Jasmani, Olahraga dan Kesehatan Ahli Pertama	8	0		
Guru Bahasa Inggris Ahli Madya	11	0	1	-1
Guru Bahasa Inggris Ahli Muda	9	0		
Guru Bahasa Inggris Ahli Pertama	8	0		
Asisten Perpustakaan Penyelia	8	0	1	-1
Asisten Perpustakaan Mahir	7	0	1	-1
Asisten Perpustakaan Terampil	6	0	1	-1

Keterangan :

KL : Kelas Jabatan

B : Jumlah Pegawai yang tersedia

K : Kebutuhan Pegawai berdasarkan Analisis Beban Kerja

S : Selisih

14. Sekolah Dasar Negeri 01 Siwalan

Kepala Sekolah SD Negeri 01 Siwalan

NAMA JABATAN	KL	B	K	S
Pengolah Data dan Informasi	6	0	1	-1
Pengadministrasi Perkantoran	5	0	1	-1
Operator Layanan Operasional	3	0	1	-1
Operator Layanan Operasional	1	0	1	-1

Kelompok Jabatan Fungsional				
NAMA JABATAN	KL	B	K	S
Guru Kelas Ahli Madya	11	3	8	-1
Guru Kelas Ahli Muda	9	2		
Guru Kelas Ahli Pertama	8	2		
Guru Agama Islam Ahli Madya	11	0	1	-1
Guru Agama Islam Ahli Muda	9	0		
Guru Agama Islam Ahli Pertama	8	0		
Guru Pendidikan Jasmani, Olahraga dan Kesehatan Ahli Madya	11	0	1	-1
Guru Pendidikan Jasmani, Olahraga dan Kesehatan Ahli Muda	9	0		
Guru Pendidikan Jasmani, Olahraga dan Kesehatan Ahli Pertama	8	0		
Guru Bahasa Inggris Ahli Madya	11	0	1	-1
Guru Bahasa Inggris Ahli Muda	9	0		
Guru Bahasa Inggris Ahli Pertama	8	0		
Asisten Perpustakaan Penyelia	8	0	1	-1
Asisten Perpustakaan Mahir	7	0	1	-1
Asisten Perpustakaan Terampil	6	0	1	-1

Keterangan :

KL : Kelas Jabatan

B : Jumlah Pegawai yang tersedia

K : Kebutuhan Pegawai berdasarkan Analisis Beban Kerja

S : Selisih

15. Sekolah Dasar Negeri 02 Siwalan

Kepala Sekolah SD Negeri 02 Siwalan

NAMA JABATAN	KL	B	K	S
Pengolah Data dan Informasi	6	0	1	-1
Pengadministrasi Perkantoran	5	0	1	-1
Operator Layanan Operasional	3	1	1	0
Operator Layanan Operasional	1	0	1	-1

Kelompok Jabatan Fungsional				
NAMA JABATAN	KL	B	K	S
Guru Kelas Ahli Madya	11	2	7	-1
Guru Kelas Ahli Muda	9	2		
Guru Kelas Ahli Pertama	8	2		
Guru Agama Islam Ahli Madya	11	0	1	0
Guru Agama Islam Ahli Muda	9	0		
Guru Agama Islam Ahli Pertama	8	1		
Guru Pendidikan Jasmani, Olahraga dan Kesehatan Ahli Madya	11	0	1	0
Guru Pendidikan Jasmani, Olahraga dan Kesehatan Ahli Muda	9	1		
Guru Pendidikan Jasmani, Olahraga dan Kesehatan Ahli Pertama	8	0		
Guru Bahasa Inggris Ahli Madya	11	0	1	-1
Guru Bahasa Inggris Ahli Muda	9	0		
Guru Bahasa Inggris Ahli Pertama	8	0		
Asisten Perpustakaan Penyelia	8	0	1	-1
Asisten Perpustakaan Mahir	7	0	1	-1
Asisten Perpustakaan Terampil	6	0	1	-1

Keterangan :

KL : Kelas Jabatan

B : Jumlah Pegawai yang tersedia

K : Kebutuhan Pegawai berdasarkan Analisis Beban Kerja

S : Selisih

16. Sekolah Dasar Negeri 01 Tengengwetan Siwalan

Kepala Sekolah SD Negeri 01 Tengengwetan Siwalan

NAMA JABATAN	KL	B	K	S
Pengolah Data dan Informasi	6	0	1	-1
Pengadministrasi Perkantoran	5	0	1	-1
Operator Layanan Operasional	3	1	1	0
Operator Layanan Operasional	1	0	1	-1

Kelompok Jabatan Fungsional				
NAMA JABATAN	KL	B	K	S
Guru Kelas Ahli Madya	11	2	7	-1
Guru Kelas Ahli Muda	9	2		
Guru Kelas Ahli Pertama	8	2		
Guru Agama Islam Ahli Madya	11	0	1	-1
Guru Agama Islam Ahli Muda	9	0		
Guru Agama Islam Ahli Pertama	8	0		
Guru Pendidikan Jasmani, Olahraga dan Kesehatan Ahli Madya	11	0	1	0
Guru Pendidikan Jasmani, Olahraga dan Kesehatan Ahli Muda	9	0		
Guru Pendidikan Jasmani, Olahraga dan Kesehatan Ahli Pertama	8	1		
Guru Bahasa Inggris Ahli Madya	11	0	1	-1
Guru Bahasa Inggris Ahli Muda	9	0		
Guru Bahasa Inggris Ahli Pertama	8	0		
Asisten Perpustakaan Penyelia	8	0	1	-1
Asisten Perpustakaan Mahir	7	0	1	-1
Asisten Perpustakaan Terampil	6	0	1	-1

Keterangan :

KL : Kelas Jabatan

B : Jumlah Pegawai yang tersedia

K : Kebutuhan Pegawai berdasarkan Analisis Beban Kerja

S : Selisih

17. Sekolah Dasar Negeri 02 Tengengwetan Siwalan

Kepala Sekolah SD Negeri 02 Tengengwetan Siwalan

NAMA JABATAN	KL	B	K	S
Pengolah Data dan Informasi	6	0	1	-1
Pengadministrasi Perkantoran	5	0	1	-1
Operator Layanan Operasional	3	0	1	-1
Operator Layanan Operasional	1	0	1	-1

Kelompok Jabatan Fungsional				
NAMA JABATAN	KL	B	K	S
Guru Kelas Ahli Madya	11	2	7	-3
Guru Kelas Ahli Muda	9	1		
Guru Kelas Ahli Pertama	8	1		
Guru Agama Islam Ahli Madya	11	0	1	-1
Guru Agama Islam Ahli Muda	9	0		
Guru Agama Islam Ahli Pertama	8	0		
Guru Pendidikan Jasmani, Olahraga dan Kesehatan Ahli Madya	11	0	1	0
Guru Pendidikan Jasmani, Olahraga dan Kesehatan Ahli Muda	9	1		
Guru Pendidikan Jasmani, Olahraga dan Kesehatan Ahli Pertama	8	0		
Guru Bahasa Inggris Ahli Madya	11	0	1	-1
Guru Bahasa Inggris Ahli Muda	9	0		
Guru Bahasa Inggris Ahli Pertama	8	0		
Asisten Perpustakaan Penyelia	8	0	1	-1
Asisten Perpustakaan Mahir	7	0	1	-1
Asisten Perpustakaan Terampil	6	0	1	-1

Keterangan :

KL : Kelas Jabatan

B : Jumlah Pegawai yang tersedia

K : Kebutuhan Pegawai berdasarkan Analisis Beban Kerja

S : Selisih

18. Sekolah Dasar Negeri 03 Tengengwetan Siwalan

Kepala Sekolah SD Negeri 03 Tengengwetan Siwalan

NAMA JABATAN	KL	B	K	S
Pengolah Data dan Informasi	6	0	1	-1
Pengadministrasi Perkantoran	5	0	1	-1
Operator Layanan Operasional	3	0	1	-1
Operator Layanan Operasional	1	0	1	-1

Kelompok Jabatan Fungsional				
NAMA JABATAN	KL	B	K	S
Guru Kelas Ahli Madya	11	1	8	-1
Guru Kelas Ahli Muda	9	1		
Guru Kelas Ahli Pertama	8	5		
Guru Agama Islam Ahli Madya	11	0	1	-1
Guru Agama Islam Ahli Muda	9	0		
Guru Agama Islam Ahli Pertama	8	0		
Guru Pendidikan Jasmani, Olahraga dan Kesehatan Ahli Madya	11	0	1	0
Guru Pendidikan Jasmani, Olahraga dan Kesehatan Ahli Muda	9	0		
Guru Pendidikan Jasmani, Olahraga dan Kesehatan Ahli Pertama	8	1		
Guru Bahasa Inggris Ahli Madya	11	0	1	-1
Guru Bahasa Inggris Ahli Muda	9	0		
Guru Bahasa Inggris Ahli Pertama	8	0		
Asisten Perpustakaan Penyelia	8	0	1	-1
Asisten Perpustakaan Mahir	7	0	1	-1
Asisten Perpustakaan Terampil	6	0	1	-1

Keterangan :

KL : Kelas Jabatan

B : Jumlah Pegawai yang tersedia

K : Kebutuhan Pegawai berdasarkan Analisis Beban Kerja

S : Selisih

19. Sekolah Dasar Negeri 01 Tengengkulon Siwalan

Kepala Sekolah SD Negeri 01 Tengengkulon Siwalan

NAMA JABATAN	KL	B	K	S
Pengolah Data dan Informasi	6	0	1	-1
Pengadministrasi Perkantoran	5	0	1	-1
Operator Layanan Operasional	3	0	1	-1
Operator Layanan Operasional	1	0	1	-1

Kelompok Jabatan Fungsional				
NAMA JABATAN	KL	B	K	S
Guru Kelas Ahli Madya	11	1	7	-1
Guru Kelas Ahli Muda	9	1		
Guru Kelas Ahli Pertama	8	4		
Guru Agama Islam Ahli Madya	11	1	1	0
Guru Agama Islam Ahli Muda	9	0		
Guru Agama Islam Ahli Pertama	8	0		
Guru Pendidikan Jasmani, Olahraga dan Kesehatan Ahli Madya	11	0	1	0
Guru Pendidikan Jasmani, Olahraga dan Kesehatan Ahli Muda	9	0		
Guru Pendidikan Jasmani, Olahraga dan Kesehatan Ahli Pertama	8	1		
Guru Bahasa Inggris Ahli Madya	11	0	1	-1
Guru Bahasa Inggris Ahli Muda	9	0		
Guru Bahasa Inggris Ahli Pertama	8	0		
Asisten Perpustakaan Penyelia	8	0	1	-1
Asisten Perpustakaan Mahir	7	0	1	-1
Asisten Perpustakaan Terampil	6	0	1	-1

Keterangan :

KL : Kelas Jabatan

B : Jumlah Pegawai yang tersedia

K : Kebutuhan Pegawai berdasarkan Analisis Beban Kerja

S : Selisih

20. Sekolah Dasar Negeri 02 Tengengkulon Siwalan

Kepala Sekolah SD Negeri 02 Tengengkulon Siwalan

NAMA JABATAN	KL	B	K	S
Pengolah Data dan Informasi	6	0	1	-1
Pengadministrasi Perkantoran	5	0	1	-1
Operator Layanan Operasional	3	1	1	0
Operator Layanan Operasional	1	0	1	-1

Kelompok Jabatan Fungsional				
NAMA JABATAN	KL	B	K	S
Guru Kelas Ahli Madya	11	0	7	-1
Guru Kelas Ahli Muda	9	1		
Guru Kelas Ahli Pertama	8	5		
Guru Agama Islam Ahli Madya	11	0	1	-1
Guru Agama Islam Ahli Muda	9	0		
Guru Agama Islam Ahli Pertama	8	0		
Guru Pendidikan Jasmani, Olahraga dan Kesehatan Ahli Madya	11	0	1	-1
Guru Pendidikan Jasmani, Olahraga dan Kesehatan Ahli Muda	9	0		
Guru Pendidikan Jasmani, Olahraga dan Kesehatan Ahli Pertama	8	0		
Guru Bahasa Inggris Ahli Madya	11	0	1	-1
Guru Bahasa Inggris Ahli Muda	9	0		
Guru Bahasa Inggris Ahli Pertama	8	0		
Asisten Perpustakaan Penyelia	8	0	1	-1
Asisten Perpustakaan Mahir	7	0	1	-1
Asisten Perpustakaan Terampil	6	0	1	-1

Keterangan :

KL : Kelas Jabatan

B : Jumlah Pegawai yang tersedia

K : Kebutuhan Pegawai berdasarkan Analisis Beban Kerja

S : Selisih

21. Sekolah Dasar Negeri Tunjungsari Siwalan

Kepala Sekolah SD Negeri Tunjungsari Siwalan

NAMA JABATAN	KL	B	K	S
Pengolah Data dan Informasi	6	0	1	-1
Pengadministrasi Perkantoran	5	1	1	0
Operator Layanan Operasional	3	0	1	-1
Operator Layanan Operasional	1	0	1	-1

Kelompok Jabatan Fungsional				
NAMA JABATAN	KL	B	K	S
Guru Kelas Ahli Madya	11	2	7	-1
Guru Kelas Ahli Muda	9	0		
Guru Kelas Ahli Pertama	8	4		
Guru Agama Islam Ahli Madya	11	0	1	-1
Guru Agama Islam Ahli Muda	9	0		
Guru Agama Islam Ahli Pertama	8	0		
Guru Pendidikan Jasmani, Olahraga dan Kesehatan Ahli Madya	11	0	1	0
Guru Pendidikan Jasmani, Olahraga dan Kesehatan Ahli Muda	9	0		
Guru Pendidikan Jasmani, Olahraga dan Kesehatan Ahli Pertama	8	1		
Guru Bahasa Inggris Ahli Madya	11	0	1	-1
Guru Bahasa Inggris Ahli Muda	9	0		
Guru Bahasa Inggris Ahli Pertama	8	0		
Asisten Perpustakaan Penyelia	8	0	1	-1
Asisten Perpustakaan Mahir	7	0	1	-1
Asisten Perpustakaan Terampil	6	0	1	-1

Keterangan :

KL : Kelas Jabatan

B : Jumlah Pegawai yang tersedia

K : Kebutuhan Pegawai berdasarkan Analisis Beban Kerja

S : Selisih

22. Sekolah Dasar Negeri 01 Wonosari Siwalan

Kepala Sekolah SD Negeri 01 Wonosari Siwalan

NAMA JABATAN	KL	B	K	S
Pengolah Data dan Informasi	6	0	1	-1
Pengadministrasi Perkantoran	5	1	1	0
Operator Layanan Operasional	3	0	1	-1
Operator Layanan Operasional	1	0	1	-1

Kelompok Jabatan Fungsional				
NAMA JABATAN	KL	B	K	S
Guru Kelas Ahli Madya	11	2	7	-3
Guru Kelas Ahli Muda	9	1		
Guru Kelas Ahli Pertama	8	1		
Guru Agama Islam Ahli Madya	11	0	1	-1
Guru Agama Islam Ahli Muda	9	0		
Guru Agama Islam Ahli Pertama	8	0		
Guru Pendidikan Jasmani, Olahraga dan Kesehatan Ahli Madya	11	0	1	-1
Guru Pendidikan Jasmani, Olahraga dan Kesehatan Ahli Muda	9	0		
Guru Pendidikan Jasmani, Olahraga dan Kesehatan Ahli Pertama	8	0		
Guru Bahasa Inggris Ahli Madya	11	0	1	-1
Guru Bahasa Inggris Ahli Muda	9	0		
Guru Bahasa Inggris Ahli Pertama	8	0		
Asisten Perpustakaan Penyelia	8	0	1	-1
Asisten Perpustakaan Mahir	7	0	1	-1
Asisten Perpustakaan Terampil	6	0	1	-1

Keterangan :

KL : Kelas Jabatan

B : Jumlah Pegawai yang tersedia

K : Kebutuhan Pegawai berdasarkan Analisis Beban Kerja

S : Selisih

23. Sekolah Dasar Negeri 02 Wonosari Siwalan

Kepala Sekolah SD Negeri 02 Wonosari Siwalan

NAMA JABATAN	KL	B	K	S
Pengolah Data dan Informasi	6	0	1	-1
Pengadministrasi Perkantoran	5	0	1	-1
Operator Layanan Operasional	3	0	1	-1
Operator Layanan Operasional	1	0	1	-1

Kelompok Jabatan Fungsional				
NAMA JABATAN	KL	B	K	S
Guru Kelas Ahli Madya	11	1	6	-1
Guru Kelas Ahli Muda	9	0		
Guru Kelas Ahli Pertama	8	4		
Guru Agama Islam Ahli Madya	11	0	1	0
Guru Agama Islam Ahli Muda	9	1		
Guru Agama Islam Ahli Pertama	8	0		
Guru Pendidikan Jasmani, Olahraga dan Kesehatan Ahli Madya	11	1	2	0
Guru Pendidikan Jasmani, Olahraga dan Kesehatan Ahli Muda	9	0		
Guru Pendidikan Jasmani, Olahraga dan Kesehatan Ahli Pertama	8	1		
Guru Bahasa Inggris Ahli Madya	11	0	1	-1
Guru Bahasa Inggris Ahli Muda	9	0		
Guru Bahasa Inggris Ahli Pertama	8	0		
Asisten Perpustakaan Penyelia	8	0	1	-1
Asisten Perpustakaan Mahir	7	0	1	-1
Asisten Perpustakaan Terampil	6	0	1	-1

Keterangan :

KL : Kelas Jabatan

B : Jumlah Pegawai yang tersedia

K : Kebutuhan Pegawai berdasarkan Analisis Beban Kerja

S : Selisih

24. Sekolah Dasar Negeri 01 Yosorejo Siwalan

Kepala Sekolah SD Negeri 01 Yosorejo Siwalan

NAMA JABATAN	KL	B	K	S
Pengolah Data dan Informasi	6	0	1	-1
Pengadministrasi Perkantoran	5	0	1	-1
Operator Layanan Operasional	3	0	1	-1
Operator Layanan Operasional	1	0	1	-1

Kelompok Jabatan Fungsional				
NAMA JABATAN	KL	B	K	S
Guru Kelas Ahli Madya	11	1	7	-1
Guru Kelas Ahli Muda	9	3		
Guru Kelas Ahli Pertama	8	2		
Guru Agama Islam Ahli Madya	11	0	1	-1
Guru Agama Islam Ahli Muda	9	0		
Guru Agama Islam Ahli Pertama	8	0		
Guru Pendidikan Jasmani, Olahraga dan Kesehatan Ahli Madya	11	0	1	-1
Guru Pendidikan Jasmani, Olahraga dan Kesehatan Ahli Muda	9	0		
Guru Pendidikan Jasmani, Olahraga dan Kesehatan Ahli Pertama	8	0		
Guru Bahasa Inggris Ahli Madya	11	0	1	-1
Guru Bahasa Inggris Ahli Muda	9	0		
Guru Bahasa Inggris Ahli Pertama	8	0		
Asisten Perpustakaan Penyelia	8	0	1	-1
Asisten Perpustakaan Mahir	7	0	1	-1
Asisten Perpustakaan Terampil	6	0	1	-1

Keterangan :

KL : Kelas Jabatan

B : Jumlah Pegawai yang tersedia

K : Kebutuhan Pegawai berdasarkan Analisis Beban Kerja

S : Selisih

25. Sekolah Dasar Negeri 02 Yosorejo Siwalan

Kepala Sekolah SD Negeri 02 Yosorejo Siwalan

NAMA JABATAN	KL	B	K	S
Pengolah Data dan Informasi	6	0	1	-1
Pengadministrasi Perkantoran	5	0	1	-1
Operator Layanan Operasional	3	1	1	0
Operator Layanan Operasional	1	0	1	-1

Kelompok Jabatan Fungsional				
NAMA JABATAN	KL	B	K	S
Guru Kelas Ahli Madya	11	1	7	-1
Guru Kelas Ahli Muda	9	2		
Guru Kelas Ahli Pertama	8	3		
Guru Agama Islam Ahli Madya	11	1	1	0
Guru Agama Islam Ahli Muda	9	0		
Guru Agama Islam Ahli Pertama	8	0		
Guru Pendidikan Jasmani, Olahraga dan Kesehatan Ahli Madya	11	0	1	0
Guru Pendidikan Jasmani, Olahraga dan Kesehatan Ahli Muda	9	0		
Guru Pendidikan Jasmani, Olahraga dan Kesehatan Ahli Pertama	8	1		
Guru Bahasa Inggris Ahli Madya	11	0	1	-1
Guru Bahasa Inggris Ahli Muda	9	0		
Guru Bahasa Inggris Ahli Pertama	8	0		
Asisten Perpustakaan Penyelia	8	0	1	-1
Asisten Perpustakaan Mahir	7	0	1	-1
Asisten Perpustakaan Terampil	6	0	1	-1

Keterangan :

KL : Kelas Jabatan

B : Jumlah Pegawai yang tersedia

K : Kebutuhan Pegawai berdasarkan Analisis Beban Kerja

S : Selisih

N. Koordinator Wilayah Kecamatan Sragi Bidang Pendidikan

1. Sekolah Dasar Negeri 01 Bulakpelem Sragi

Kepala Sekolah SD Negeri 01 Bulakpelem Sragi

NAMA JABATAN	KL	B	K	S
Pengolah Data dan Informasi	6	0	1	-1
Pengadministrasi Perkantoran	5	0	1	-1
Operator Layanan Operasional	3	0	1	-1
Operator Layanan Operasional	1	0	1	-1

Kelompok Jabatan Fungsional				
NAMA JABATAN	KL	B	K	S
Guru Kelas Ahli Madya	11	3	7	0
Guru Kelas Ahli Muda	9	3		
Guru Kelas Ahli Pertama	8	1		
Guru Agama Islam Ahli Madya	11	0	1	0
Guru Agama Islam Ahli Muda	9	1		
Guru Agama Islam Ahli Pertama	8	0		
Guru Pendidikan Jasmani, Olahraga dan Kesehatan Ahli Madya	11	1	1	0
Guru Pendidikan Jasmani, Olahraga dan Kesehatan Ahli Muda	9	0		
Guru Pendidikan Jasmani, Olahraga dan Kesehatan Ahli Pertama	8	0		
Guru Bahasa Inggris Ahli Madya	11	0	1	-1
Guru Bahasa Inggris Ahli Muda	9	0		
Guru Bahasa Inggris Ahli Pertama	8	0		
Asisten Perpustakaan Penyelia	8	0	1	-1
Asisten Perpustakaan Mahir	7	0	1	-1
Asisten Perpustakaan Terampil	6	0	1	-1

Keterangan :

KL : Kelas Jabatan

B : Jumlah Pegawai yang tersedia

K : Kebutuhan Pegawai berdasarkan Analisis Beban Kerja

S : Selisih

2. Sekolah Dasar Negeri 02 Bulakpelem Sragi

Kepala Sekolah SD Negeri 02 Bulakpelem Sragi

NAMA JABATAN	KL	B	K	S
Pengolah Data dan Informasi	6	0	1	-1
Pengadministrasi Perkantoran	5	0	1	-1
Operator Layanan Operasional	3	0	1	-1
Operator Layanan Operasional	1	0	1	-1

Kelompok Jabatan Fungsional				
NAMA JABATAN	KL	B	K	S
Guru Kelas Ahli Madya	11	0	6	-3
Guru Kelas Ahli Muda	9	2		
Guru Kelas Ahli Pertama	8	1		
Guru Agama Islam Ahli Madya	11	0	2	0
Guru Agama Islam Ahli Muda	9	2		
Guru Agama Islam Ahli Pertama	8	0		
Guru Pendidikan Jasmani, Olahraga dan Kesehatan Ahli Madya	11	0	1	0
Guru Pendidikan Jasmani, Olahraga dan Kesehatan Ahli Muda	9	1		
Guru Pendidikan Jasmani, Olahraga dan Kesehatan Ahli Pertama	8	0		
Guru Bahasa Inggris Ahli Madya	11	0	1	-1
Guru Bahasa Inggris Ahli Muda	9	0		
Guru Bahasa Inggris Ahli Pertama	8	0		
Asisten Perpustakaan Penyelia	8	0	1	-1
Asisten Perpustakaan Mahir	7	0	1	-1
Asisten Perpustakaan Terampil	6	0	1	-1

Keterangan :

KL : Kelas Jabatan

B : Jumlah Pegawai yang tersedia

K : Kebutuhan Pegawai berdasarkan Analisis Beban Kerja

S : Selisih

3. Sekolah Dasar Negeri 01 Bulaksari Sragi

Kepala Sekolah SD Negeri 01 Bulaksari Sragi

NAMA JABATAN	KL	B	K	S
Pengolah Data dan Informasi	6	0	1	-1
Pengadministrasi Perkantoran	5	0	1	-1
Operator Layanan Operasional	3	0	1	-1
Operator Layanan Operasional	1	0	1	-1

Kelompok Jabatan Fungsional				
NAMA JABATAN	KL	B	K	S
Guru Kelas Ahli Madya	11	3	13	-2
Guru Kelas Ahli Muda	9	5		
Guru Kelas Ahli Pertama	8	3		
Guru Agama Islam Ahli Madya	11	0	2	-1
Guru Agama Islam Ahli Muda	9	1		
Guru Agama Islam Ahli Pertama	8	0		
Guru Pendidikan Jasmani, Olahraga dan Kesehatan Ahli Madya	11	0	2	-1
Guru Pendidikan Jasmani, Olahraga dan Kesehatan Ahli Muda	9	1		
Guru Pendidikan Jasmani, Olahraga dan Kesehatan Ahli Pertama	8	0		
Guru Bahasa Inggris Ahli Madya	11	0	1	-1
Guru Bahasa Inggris Ahli Muda	9	0		
Guru Bahasa Inggris Ahli Pertama	8	0		
Asisten Perpustakaan Penyelia	8	0	1	-1
Asisten Perpustakaan Mahir	7	0	1	-1
Asisten Perpustakaan Terampil	6	0	1	-1

Keterangan :

KL : Kelas Jabatan

B : Jumlah Pegawai yang tersedia

K : Kebutuhan Pegawai berdasarkan Analisis Beban Kerja

S : Selisih

4. Sekolah Dasar Negeri 01 Kalijambe Sragi

Kepala Sekolah SD Negeri 01 Kalijambe Sragi

NAMA JABATAN	KL	B	K	S
Pengolah Data dan Informasi	6	0	1	-1
Pengadministrasi Perkantoran	5	0	1	-1
Operator Layanan Operasional	3	1	1	0
Operator Layanan Operasional	1	0	1	-1

Kelompok Jabatan Fungsional				
NAMA JABATAN	KL	B	K	S
Guru Kelas Ahli Madya	11	2	7	0
Guru Kelas Ahli Muda	9	2		
Guru Kelas Ahli Pertama	8	3		
Guru Agama Islam Ahli Madya	11	0	1	0
Guru Agama Islam Ahli Muda	9	0		
Guru Agama Islam Ahli Pertama	8	1		
Guru Pendidikan Jasmani, Olahraga dan Kesehatan Ahli Madya	11	0	1	0
Guru Pendidikan Jasmani, Olahraga dan Kesehatan Ahli Muda	9	0		
Guru Pendidikan Jasmani, Olahraga dan Kesehatan Ahli Pertama	8	1		
Guru Bahasa Inggris Ahli Madya	11	0	1	-1
Guru Bahasa Inggris Ahli Muda	9	0		
Guru Bahasa Inggris Ahli Pertama	8	0		
Asisten Perpustakaan Penyelia	8	0	1	-1
Asisten Perpustakaan Mahir	7	0	1	-1
Asisten Perpustakaan Terampil	6	0	1	-1

Keterangan :

KL : Kelas Jabatan

B : Jumlah Pegawai yang tersedia

K : Kebutuhan Pegawai berdasarkan Analisis Beban Kerja

S : Selisih

5. Sekolah Dasar Negeri 02 Kalijambe Sragi

Kepala Sekolah SD Negeri 02 Kalijambe Sragi

NAMA JABATAN	KL	B	K	S
Pengolah Data dan Informasi	6	0	1	-1
Pengadministrasi Perkantoran	5	0	1	-1
Operator Layanan Operasional	3	0	1	-1
Operator Layanan Operasional	1	0	1	-1

Kelompok Jabatan Fungsional				
NAMA JABATAN	KL	B	K	S
Guru Kelas Ahli Madya	11	2	7	-3
Guru Kelas Ahli Muda	9	1		
Guru Kelas Ahli Pertama	8	1		
Guru Agama Islam Ahli Madya	11	1	1	0
Guru Agama Islam Ahli Muda	9	0		
Guru Agama Islam Ahli Pertama	8	0		
Guru Pendidikan Jasmani, Olahraga dan Kesehatan Ahli Madya	11	0	1	0
Guru Pendidikan Jasmani, Olahraga dan Kesehatan Ahli Muda	9	1		
Guru Pendidikan Jasmani, Olahraga dan Kesehatan Ahli Pertama	8	0		
Guru Bahasa Inggris Ahli Madya	11	0	1	-1
Guru Bahasa Inggris Ahli Muda	9	0		
Guru Bahasa Inggris Ahli Pertama	8	0		
Asisten Perpustakaan Penyelia	8	0	1	-1
Asisten Perpustakaan Mahir	7	0	1	-1
Asisten Perpustakaan Terampil	6	0	1	-1

Keterangan :

KL : Kelas Jabatan

B : Jumlah Pegawai yang tersedia

K : Kebutuhan Pegawai berdasarkan Analisis Beban Kerja

S : Selisih

6. Sekolah Dasar Negeri 01 Gebangkerep Sragi

Kepala Sekolah SD Negeri 01 Gebangkerep Sragi

NAMA JABATAN	KL	B	K	S
Pengolah Data dan Informasi	6	0	1	-1
Pengadministrasi Perkantoran	5	0	1	-1
Operator Layanan Operasional	3	0	1	-1
Operator Layanan Operasional	1	0	1	-1

Kelompok Jabatan Fungsional				
NAMA JABATAN	KL	B	K	S
Guru Kelas Ahli Madya	11	0	7	0
Guru Kelas Ahli Muda	9	1		
Guru Kelas Ahli Pertama	8	6		
Guru Agama Islam Ahli Madya	11	0	1	-1
Guru Agama Islam Ahli Muda	9	0		
Guru Agama Islam Ahli Pertama	8	0		
Guru Pendidikan Jasmani, Olahraga dan Kesehatan Ahli Madya	11	0	1	-1
Guru Pendidikan Jasmani, Olahraga dan Kesehatan Ahli Muda	9	0		
Guru Pendidikan Jasmani, Olahraga dan Kesehatan Ahli Pertama	8	0		
Guru Bahasa Inggris Ahli Madya	11	0	1	-1
Guru Bahasa Inggris Ahli Muda	9	0		
Guru Bahasa Inggris Ahli Pertama	8	0		
Asisten Perpustakaan Penyelia	8	0	1	-1
Asisten Perpustakaan Mahir	7	0	1	-1
Asisten Perpustakaan Terampil	6	0	1	-1

Keterangan :

KL : Kelas Jabatan

B : Jumlah Pegawai yang tersedia

K : Kebutuhan Pegawai berdasarkan Analisis Beban Kerja

S : Selisih

7. Sekolah Dasar Negeri 02 Gebangkerep Sragi

Kepala Sekolah SD Negeri 02 Gebangkerep Sragi

NAMA JABATAN	KL	B	K	S
Pengolah Data dan Informasi	6	0	1	-1
Pengadministrasi Perkantoran	5	1	1	0
Operator Layanan Operasional	3	0	1	-1
Operator Layanan Operasional	1	0	1	-1

Kelompok Jabatan Fungsional				
NAMA JABATAN	KL	B	K	S
Guru Kelas Ahli Madya	11	1	7	-4
Guru Kelas Ahli Muda	9	0		
Guru Kelas Ahli Pertama	8	2		
Guru Agama Islam Ahli Madya	11	0	1	0
Guru Agama Islam Ahli Muda	9	1		
Guru Agama Islam Ahli Pertama	8	0		
Guru Pendidikan Jasmani, Olahraga dan Kesehatan Ahli Madya	11	0	1	0
Guru Pendidikan Jasmani, Olahraga dan Kesehatan Ahli Muda	9	0		
Guru Pendidikan Jasmani, Olahraga dan Kesehatan Ahli Pertama	8	1		
Guru Bahasa Inggris Ahli Madya	11	0	1	-1
Guru Bahasa Inggris Ahli Muda	9	0		
Guru Bahasa Inggris Ahli Pertama	8	0		
Asisten Perpustakaan Penyelia	8	0	1	-1
Asisten Perpustakaan Mahir	7	0	1	-1
Asisten Perpustakaan Terampil	6	0	1	-1

Keterangan :

KL : Kelas Jabatan

B : Jumlah Pegawai yang tersedia

K : Kebutuhan Pegawai berdasarkan Analisis Beban Kerja

S : Selisih

8. Sekolah Dasar Negeri 03 Gebangkerep Sragi

Kepala Sekolah SD Negeri 03 Gebangkerep Sragi

NAMA JABATAN	KL	B	K	S
Pengolah Data dan Informasi	6	0	1	-1
Pengadministrasi Perkantoran	5	1	1	0
Operator Layanan Operasional	3	0	1	-1
Operator Layanan Operasional	1	0	1	-1

Kelompok Jabatan Fungsional				
NAMA JABATAN	KL	B	K	S
Guru Kelas Ahli Madya	11	2	7	-3
Guru Kelas Ahli Muda	9	1		
Guru Kelas Ahli Pertama	8	1		
Guru Agama Islam Ahli Madya	11	0	1	-1
Guru Agama Islam Ahli Muda	9	0		
Guru Agama Islam Ahli Pertama	8	0		
Guru Pendidikan Jasmani, Olahraga dan Kesehatan Ahli Madya	11	0	1	-1
Guru Pendidikan Jasmani, Olahraga dan Kesehatan Ahli Muda	9	0		
Guru Pendidikan Jasmani, Olahraga dan Kesehatan Ahli Pertama	8	0		
Guru Bahasa Inggris Ahli Madya	11	0	1	-1
Guru Bahasa Inggris Ahli Muda	9	0		
Guru Bahasa Inggris Ahli Pertama	8	0		
Asisten Perpustakaan Penyelia	8	0	1	-1
Asisten Perpustakaan Mahir	7	0	1	-1
Asisten Perpustakaan Terampil	6	0	1	-1

Keterangan :

KL : Kelas Jabatan

B : Jumlah Pegawai yang tersedia

K : Kebutuhan Pegawai berdasarkan Analisis Beban Kerja

S : Selisih

9. Sekolah Dasar Negeri Kedungjaran Sragi

Kepala Sekolah SD Negeri Kedungjaran Sragi

NAMA JABATAN	KL	B	K	S
Pengolah Data dan Informasi	6	0	1	-1
Pengadministrasi Perkantoran	5	0	1	-1
Operator Layanan Operasional	3	0	1	-1
Operator Layanan Operasional	1	0	1	-1

Kelompok Jabatan Fungsional				
NAMA JABATAN	KL	B	K	S
Guru Kelas Ahli Madya	11	2	7	0
Guru Kelas Ahli Muda	9	0		
Guru Kelas Ahli Pertama	8	5		
Guru Agama Islam Ahli Madya	11	0	1	0
Guru Agama Islam Ahli Muda	9	0		
Guru Agama Islam Ahli Pertama	8	1		
Guru Pendidikan Jasmani, Olahraga dan Kesehatan Ahli Madya	11	0	1	-1
Guru Pendidikan Jasmani, Olahraga dan Kesehatan Ahli Muda	9	0		
Guru Pendidikan Jasmani, Olahraga dan Kesehatan Ahli Pertama	8	0		
Guru Bahasa Inggris Ahli Madya	11	0	1	-1
Guru Bahasa Inggris Ahli Muda	9	0		
Guru Bahasa Inggris Ahli Pertama	8	0		
Asisten Perpustakaan Penyelia	8	0	1	-1
Asisten Perpustakaan Mahir	7	0	1	-1
Asisten Perpustakaan Terampil	6	0	1	-1

Keterangan :

KL : Kelas Jabatan

B : Jumlah Pegawai yang tersedia

K : Kebutuhan Pegawai berdasarkan Analisis Beban Kerja

S : Selisih

10. Sekolah Dasar Negeri Ketanon Sragi

Kepala Sekolah SD Negeri Ketanon Sragi

NAMA JABATAN	KL	B	K	S
Pengolah Data dan Informasi	6	0	1	-1
Pengadministrasi Perkantoran	5	0	1	-1
Operator Layanan Operasional	3	1	1	0
Operator Layanan Operasional	1	0	1	-1

Kelompok Jabatan Fungsional				
NAMA JABATAN	KL	B	K	S
Guru Kelas Ahli Madya	11	1	7	0
Guru Kelas Ahli Muda	9	2		
Guru Kelas Ahli Pertama	8	4		
Guru Agama Islam Ahli Madya	11	0	1	-1
Guru Agama Islam Ahli Muda	9	0		
Guru Agama Islam Ahli Pertama	8	0		
Guru Pendidikan Jasmani, Olahraga dan Kesehatan Ahli Madya	11	0	1	0
Guru Pendidikan Jasmani, Olahraga dan Kesehatan Ahli Muda	9	1		
Guru Pendidikan Jasmani, Olahraga dan Kesehatan Ahli Pertama	8	0		
Guru Bahasa Inggris Ahli Madya	11	0	1	-1
Guru Bahasa Inggris Ahli Muda	9	0		
Guru Bahasa Inggris Ahli Pertama	8	0		
Asisten Perpustakaan Penyelia	8	0	1	-1
Asisten Perpustakaan Mahir	7	0	1	-1
Asisten Perpustakaan Terampil	6	0	1	-1

Keterangan :

KL : Kelas Jabatan

B : Jumlah Pegawai yang tersedia

K : Kebutuhan Pegawai berdasarkan Analisis Beban Kerja

S : Selisih

11. Sekolah Dasar Negeri 01 Klunjukan Sragi

Kepala Sekolah SD Negeri 01 Klunjukan Sragi

NAMA JABATAN	KL	B	K	S
Pengolah Data dan Informasi	6	0	1	-1
Pengadministrasi Perkantoran	5	0	1	-1
Operator Layanan Operasional	3	1	1	0
Operator Layanan Operasional	1	0	1	-1

Kelompok Jabatan Fungsional				
NAMA JABATAN	KL	B	K	S
Guru Kelas Ahli Madya	11	0	13	-6
Guru Kelas Ahli Muda	9	2		
Guru Kelas Ahli Pertama	8	5		
Guru Agama Islam Ahli Madya	11	0	2	-1
Guru Agama Islam Ahli Muda	9	1		
Guru Agama Islam Ahli Pertama	8	0		
Guru Pendidikan Jasmani, Olahraga dan Kesehatan Ahli Madya	11	0	2	-1
Guru Pendidikan Jasmani, Olahraga dan Kesehatan Ahli Muda	9	0		
Guru Pendidikan Jasmani, Olahraga dan Kesehatan Ahli Pertama	8	1		
Guru Bahasa Inggris Ahli Madya	11	0	1	-1
Guru Bahasa Inggris Ahli Muda	9	0		
Guru Bahasa Inggris Ahli Pertama	8	0		
Asisten Perpustakaan Penyelia	8	0	1	-1
Asisten Perpustakaan Mahir	7	0	1	-1
Asisten Perpustakaan Terampil	6	0	1	-1

Keterangan :

KL : Kelas Jabatan

B : Jumlah Pegawai yang tersedia

K : Kebutuhan Pegawai berdasarkan Analisis Beban Kerja

S : Selisih

12. Sekolah Dasar Negeri 01 Krasak Sragi

Kepala Sekolah SD Negeri 01 Krasak Sragi

NAMA JABATAN	KL	B	K	S
Pengolah Data dan Informasi	6	0	1	-1
Pengadministrasi Perkantoran	5	0	1	-1
Operator Layanan Operasional	3	0	1	-1
Operator Layanan Operasional	1	0	1	-1

Kelompok Jabatan Fungsional				
NAMA JABATAN	KL	B	K	S
Guru Kelas Ahli Madya	11	0	7	-3
Guru Kelas Ahli Muda	9	4		
Guru Kelas Ahli Pertama	8	0		
Guru Agama Islam Ahli Madya	11	0	1	0
Guru Agama Islam Ahli Muda	9	1		
Guru Agama Islam Ahli Pertama	8	0		
Guru Pendidikan Jasmani, Olahraga dan Kesehatan Ahli Madya	11	0	1	0
Guru Pendidikan Jasmani, Olahraga dan Kesehatan Ahli Muda	9	1		
Guru Pendidikan Jasmani, Olahraga dan Kesehatan Ahli Pertama	8	0		
Guru Bahasa Inggris Ahli Madya	11	0	1	-1
Guru Bahasa Inggris Ahli Muda	9	0		
Guru Bahasa Inggris Ahli Pertama	8	0		
Asisten Perpustakaan Penyelia	8	0	1	-1
Asisten Perpustakaan Mahir	7	0	1	-1
Asisten Perpustakaan Terampil	6	0	1	-1

Keterangan :

KL : Kelas Jabatan

B : Jumlah Pegawai yang tersedia

K : Kebutuhan Pegawai berdasarkan Analisis Beban Kerja

S : Selisih

13. Sekolah Dasar Negeri 02 Krasak Sragi

Kepala Sekolah SD Negeri 02 Krasak Sragi

NAMA JABATAN	KL	B	K	S
Pengolah Data dan Informasi	6	0	1	-1
Pengadministrasi Perkantoran	5	0	1	-1
Operator Layanan Operasional	3	0	1	-1
Operator Layanan Operasional	1	0	1	-1

Kelompok Jabatan Fungsional				
NAMA JABATAN	KL	B	K	S
Guru Kelas Ahli Madya	11	1	7	-1
Guru Kelas Ahli Muda	9	3		
Guru Kelas Ahli Pertama	8	2		
Guru Agama Islam Ahli Madya	11	0	1	-1
Guru Agama Islam Ahli Muda	9	0		
Guru Agama Islam Ahli Pertama	8	0		
Guru Pendidikan Jasmani, Olahraga dan Kesehatan Ahli Madya	11	0	1	0
Guru Pendidikan Jasmani, Olahraga dan Kesehatan Ahli Muda	9	1		
Guru Pendidikan Jasmani, Olahraga dan Kesehatan Ahli Pertama	8	0		
Guru Bahasa Inggris Ahli Madya	11	0	1	-1
Guru Bahasa Inggris Ahli Muda	9	0		
Guru Bahasa Inggris Ahli Pertama	8	0		
Asisten Perpustakaan Penyelia	8	0	1	-1
Asisten Perpustakaan Mahir	7	0	1	-1
Asisten Perpustakaan Terampil	6	0	1	-1

Keterangan :

KL : Kelas Jabatan

B : Jumlah Pegawai yang tersedia

K : Kebutuhan Pegawai berdasarkan Analisis Beban Kerja

S : Selisih

14. Sekolah Dasar Negeri 01 Mrican Sragi

Kepala Sekolah SD Negeri 01 Mrican Sragi

NAMA JABATAN	KL	B	K	S
Pengolah Data dan Informasi	6	0	1	-1
Pengadministrasi Perkantoran	5	0	1	-1
Operator Layanan Operasional	3	0	1	-1
Operator Layanan Operasional	1	0	1	-1

Kelompok Jabatan Fungsional				
NAMA JABATAN	KL	B	K	S
Guru Kelas Ahli Madya	11	1	7	-1
Guru Kelas Ahli Muda	9	1		
Guru Kelas Ahli Pertama	8	4		
Guru Agama Islam Ahli Madya	11	0	1	0
Guru Agama Islam Ahli Muda	9	0		
Guru Agama Islam Ahli Pertama	8	1		
Guru Pendidikan Jasmani, Olahraga dan Kesehatan Ahli Madya	11	0	1	0
Guru Pendidikan Jasmani, Olahraga dan Kesehatan Ahli Muda	9	0		
Guru Pendidikan Jasmani, Olahraga dan Kesehatan Ahli Pertama	8	1		
Guru Bahasa Inggris Ahli Madya	11	0	1	-1
Guru Bahasa Inggris Ahli Muda	9	0		
Guru Bahasa Inggris Ahli Pertama	8	0		
Asisten Perpustakaan Penyelia	8	0	1	-1
Asisten Perpustakaan Mahir	7	0	1	-1
Asisten Perpustakaan Terampil	6	0	1	-1

Keterangan :

KL : Kelas Jabatan

B : Jumlah Pegawai yang tersedia

K : Kebutuhan Pegawai berdasarkan Analisis Beban Kerja

S : Selisih

15. Sekolah Dasar Negeri 02 Mrican Sragi

Kepala Sekolah SD Negeri 02 Mrican Sragi

NAMA JABATAN	KL	B	K	S
Pengolah Data dan Informasi	6	0	1	-1
Pengadministrasi Perkantoran	5	0	1	-1
Operator Layanan Operasional	3	1	1	0
Operator Layanan Operasional	1	0	1	-1

Kelompok Jabatan Fungsional				
NAMA JABATAN	KL	B	K	S
Guru Kelas Ahli Madya	11	0	7	0
Guru Kelas Ahli Muda	9	3		
Guru Kelas Ahli Pertama	8	4		
Guru Agama Islam Ahli Madya	11	0	1	-1
Guru Agama Islam Ahli Muda	9	0		
Guru Agama Islam Ahli Pertama	8	0		
Guru Pendidikan Jasmani, Olahraga dan Kesehatan Ahli Madya	11	0	1	0
Guru Pendidikan Jasmani, Olahraga dan Kesehatan Ahli Muda	9	1		
Guru Pendidikan Jasmani, Olahraga dan Kesehatan Ahli Pertama	8	0		
Guru Bahasa Inggris Ahli Madya	11	0	1	-1
Guru Bahasa Inggris Ahli Muda	9	0		
Guru Bahasa Inggris Ahli Pertama	8	0		
Asisten Perpustakaan Penyelia	8	0	1	-1
Asisten Perpustakaan Mahir	7	0	1	-1
Asisten Perpustakaan Terampil	6	0	1	-1

Keterangan :

KL : Kelas Jabatan

B : Jumlah Pegawai yang tersedia

K : Kebutuhan Pegawai berdasarkan Analisis Beban Kerja

S : Selisih

16. Sekolah Dasar Negeri Purwodadi Sragi

Kepala Sekolah SD Negeri Purwodadi Sragi

NAMA JABATAN	KL	B	K	S
Pengolah Data dan Informasi	6	0	1	-1
Pengadministrasi Perkantoran	5	0	1	-1
Operator Layanan Operasional	3	0	1	-1
Operator Layanan Operasional	1	0	1	-1

Kelompok Jabatan Fungsional				
NAMA JABATAN	KL	B	K	S
Guru Kelas Ahli Madya	11	3	7	0
Guru Kelas Ahli Muda	9	2		
Guru Kelas Ahli Pertama	8	2		
Guru Agama Islam Ahli Madya	11	0	1	-1
Guru Agama Islam Ahli Muda	9	0		
Guru Agama Islam Ahli Pertama	8	0		
Guru Pendidikan Jasmani, Olahraga dan Kesehatan Ahli Madya	11	1	1	0
Guru Pendidikan Jasmani, Olahraga dan Kesehatan Ahli Muda	9	0		
Guru Pendidikan Jasmani, Olahraga dan Kesehatan Ahli Pertama	8	0		
Guru Bahasa Inggris Ahli Madya	11	0	1	-1
Guru Bahasa Inggris Ahli Muda	9	0		
Guru Bahasa Inggris Ahli Pertama	8	0		
Asisten Perpustakaan Penyelia	8	0	1	-1
Asisten Perpustakaan Mahir	7	0	1	-1
Asisten Perpustakaan Terampil	6	0	1	-1

Keterangan :

KL : Kelas Jabatan

B : Jumlah Pegawai yang tersedia

K : Kebutuhan Pegawai berdasarkan Analisis Beban Kerja

S : Selisih

17. Sekolah Dasar Negeri 01 Purworejo Sragi

Kepala Sekolah SD Negeri 01 Purworejo Sragi

NAMA JABATAN	KL	B	K	S
Pengolah Data dan Informasi	6	0	1	-1
Pengadministrasi Perkantoran	5	1	1	0
Operator Layanan Operasional	3	0	1	-1
Operator Layanan Operasional	1	0	1	-1

Kelompok Jabatan Fungsional				
NAMA JABATAN	KL	B	K	S
Guru Kelas Ahli Madya	11	4	13	-1
Guru Kelas Ahli Muda	9	2		
Guru Kelas Ahli Pertama	8	6		
Guru Agama Islam Ahli Madya	11	0	2	0
Guru Agama Islam Ahli Muda	9	0		
Guru Agama Islam Ahli Pertama	8	2		
Guru Pendidikan Jasmani, Olahraga dan Kesehatan Ahli Madya	11	0	2	-1
Guru Pendidikan Jasmani, Olahraga dan Kesehatan Ahli Muda	9	1		
Guru Pendidikan Jasmani, Olahraga dan Kesehatan Ahli Pertama	8	0		
Guru Bahasa Inggris Ahli Madya	11	0	1	-1
Guru Bahasa Inggris Ahli Muda	9	0		
Guru Bahasa Inggris Ahli Pertama	8	0		
Asisten Perpustakaan Penyelia	8	0	1	-1
Asisten Perpustakaan Mahir	7	0	1	-1
Asisten Perpustakaan Terampil	6	0	1	-1

Keterangan :

KL : Kelas Jabatan

B : Jumlah Pegawai yang tersedia

K : Kebutuhan Pegawai berdasarkan Analisis Beban Kerja

S : Selisih

18. Sekolah Dasar Negeri 01 Sijeruk Sragi

Kepala Sekolah SD Negeri 01 Sijeruk Sragi

NAMA JABATAN	KL	B	K	S
Pengolah Data dan Informasi	6	0	1	-1
Pengadministrasi Perkantoran	5	0	1	-1
Operator Layanan Operasional	3	1	1	0
Operator Layanan Operasional	1	0	1	-1

Kelompok Jabatan Fungsional				
NAMA JABATAN	KL	B	K	S
Guru Kelas Ahli Madya	11	1	7	0
Guru Kelas Ahli Muda	9	1		
Guru Kelas Ahli Pertama	8	5		
Guru Agama Islam Ahli Madya	11	0	1	0
Guru Agama Islam Ahli Muda	9	0		
Guru Agama Islam Ahli Pertama	8	1		
Guru Pendidikan Jasmani, Olahraga dan Kesehatan Ahli Madya	11	0	1	-1
Guru Pendidikan Jasmani, Olahraga dan Kesehatan Ahli Muda	9	0		
Guru Pendidikan Jasmani, Olahraga dan Kesehatan Ahli Pertama	8	0		
Guru Bahasa Inggris Ahli Madya	11	0	1	-1
Guru Bahasa Inggris Ahli Muda	9	0		
Guru Bahasa Inggris Ahli Pertama	8	0		
Asisten Perpustakaan Penyelia	8	0	1	-1
Asisten Perpustakaan Mahir	7	0	1	-1
Asisten Perpustakaan Terampil	6	0	1	-1

Keterangan :

KL : Kelas Jabatan

B : Jumlah Pegawai yang tersedia

K : Kebutuhan Pegawai berdasarkan Analisis Beban Kerja

S : Selisih

19. Sekolah Dasar Negeri 02 Sijeruk Sragi

Kepala Sekolah SD Negeri 02 Sijeruk Sragi

NAMA JABATAN	KL	B	K	S
Pengolah Data dan Informasi	6	0	1	-1
Pengadministrasi Perkantoran	5	0	1	-1
Operator Layanan Operasional	3	0	1	-1
Operator Layanan Operasional	1	0	1	-1

Kelompok Jabatan Fungsional				
NAMA JABATAN	KL	B	K	S
Guru Kelas Ahli Madya	11	1	7	-1
Guru Kelas Ahli Muda	9	2		
Guru Kelas Ahli Pertama	8	3		
Guru Agama Islam Ahli Madya	11	0	1	0
Guru Agama Islam Ahli Muda	9	1		
Guru Agama Islam Ahli Pertama	8	0		
Guru Pendidikan Jasmani, Olahraga dan Kesehatan Ahli Madya	11	0	1	-1
Guru Pendidikan Jasmani, Olahraga dan Kesehatan Ahli Muda	9	0		
Guru Pendidikan Jasmani, Olahraga dan Kesehatan Ahli Pertama	8	0		
Guru Bahasa Inggris Ahli Madya	11	0	1	-1
Guru Bahasa Inggris Ahli Muda	9	0		
Guru Bahasa Inggris Ahli Pertama	8	0		
Asisten Perpustakaan Penyelia	8	0	1	-1
Asisten Perpustakaan Mahir	7	0	1	-1
Asisten Perpustakaan Terampil	6	0	1	-1

Keterangan :

KL : Kelas Jabatan

B : Jumlah Pegawai yang tersedia

K : Kebutuhan Pegawai berdasarkan Analisis Beban Kerja

S : Selisih

20. Sekolah Dasar Negeri 03 Sijeruk Sragi

Kepala Sekolah SD Negeri 03 Sijeruk Sragi

NAMA JABATAN	KL	B	K	S
Pengolah Data dan Informasi	6	0	1	-1
Pengadministrasi Perkantoran	5	2	1	1
Operator Layanan Operasional	3	0	1	-1
Operator Layanan Operasional	1	0	1	-1

Kelompok Jabatan Fungsional				
NAMA JABATAN	KL	B	K	S
Guru Kelas Ahli Madya	11	2	7	-3
Guru Kelas Ahli Muda	9	0		
Guru Kelas Ahli Pertama	8	2		
Guru Agama Islam Ahli Madya	11	0	1	-1
Guru Agama Islam Ahli Muda	9	0		
Guru Agama Islam Ahli Pertama	8	0		
Guru Pendidikan Jasmani, Olahraga dan Kesehatan Ahli Madya	11	1	1	0
Guru Pendidikan Jasmani, Olahraga dan Kesehatan Ahli Muda	9	0		
Guru Pendidikan Jasmani, Olahraga dan Kesehatan Ahli Pertama	8	0		
Guru Bahasa Inggris Ahli Madya	11	0	1	-1
Guru Bahasa Inggris Ahli Muda	9	0		
Guru Bahasa Inggris Ahli Pertama	8	0		
Asisten Perpustakaan Penyelia	8	0	1	-1
Asisten Perpustakaan Mahir	7	0	1	-1
Asisten Perpustakaan Terampil	6	0	1	-1

Keterangan :

KL : Kelas Jabatan

B : Jumlah Pegawai yang tersedia

K : Kebutuhan Pegawai berdasarkan Analisis Beban Kerja

S : Selisih

21. Sekolah Dasar Negeri 02 Sragi

Kepala Sekolah SD Negeri 02 Sragi

NAMA JABATAN	KL	B	K	S
Pengolah Data dan Informasi	6	0	1	-1
Pengadministrasi Perkantoran	5	0	1	-1
Operator Layanan Operasional	3	0	1	-1
Operator Layanan Operasional	1	0	1	-1

Kelompok Jabatan Fungsional				
NAMA JABATAN	KL	B	K	S
Guru Kelas Ahli Madya	11	1	7	-4
Guru Kelas Ahli Muda	9	2		
Guru Kelas Ahli Pertama	8	0		
Guru Agama Islam Ahli Madya	11	0	1	0
Guru Agama Islam Ahli Muda	9	1		
Guru Agama Islam Ahli Pertama	8	0		
Guru Pendidikan Jasmani, Olahraga dan Kesehatan Ahli Madya	11	0	1	-1
Guru Pendidikan Jasmani, Olahraga dan Kesehatan Ahli Muda	9	0		
Guru Pendidikan Jasmani, Olahraga dan Kesehatan Ahli Pertama	8	0		
Guru Bahasa Inggris Ahli Madya	11	0	1	-1
Guru Bahasa Inggris Ahli Muda	9	0		
Guru Bahasa Inggris Ahli Pertama	8	0		
Asisten Perpustakaan Penyelia	8	0	1	-1
Asisten Perpustakaan Mahir	7	0	1	-1
Asisten Perpustakaan Terampil	6	0	1	-1

Keterangan :

KL : Kelas Jabatan

B : Jumlah Pegawai yang tersedia

K : Kebutuhan Pegawai berdasarkan Analisis Beban Kerja

S : Selisih

22. Sekolah Dasar Negeri 03 Sragi

Kepala Sekolah SD Negeri 03 Sragi

NAMA JABATAN	KL	B	K	S
Pengolah Data dan Informasi	6	0	1	-1
Pengadministrasi Perkantoran	5	0	1	-1
Operator Layanan Operasional	3	1	1	0
Operator Layanan Operasional	1	0	1	-1

Kelompok Jabatan Fungsional				
NAMA JABATAN	KL	B	K	S
Guru Kelas Ahli Madya	11	5	13	0
Guru Kelas Ahli Muda	9	3		
Guru Kelas Ahli Pertama	8	5		
Guru Agama Islam Ahli Madya	11	0	2	-1
Guru Agama Islam Ahli Muda	9	1		
Guru Agama Islam Ahli Pertama	8	0		
Guru Pendidikan Jasmani, Olahraga dan Kesehatan Ahli Madya	11	1	2	0
Guru Pendidikan Jasmani, Olahraga dan Kesehatan Ahli Muda	9	0		
Guru Pendidikan Jasmani, Olahraga dan Kesehatan Ahli Pertama	8	1		
Guru Bahasa Inggris Ahli Madya	11	0	1	-1
Guru Bahasa Inggris Ahli Muda	9	0		
Guru Bahasa Inggris Ahli Pertama	8	0		
Asisten Perpustakaan Penyelia	8	0	1	-1
Asisten Perpustakaan Mahir	7	0	1	-1
Asisten Perpustakaan Terampil	6	0	1	-1

Keterangan :
 KL : Kelas Jabatan
 B : Jumlah Pegawai yang tersedia
 K : Kebutuhan Pegawai berdasarkan Analisis Beban Kerja
 S : Selisih

23. Sekolah Dasar Negeri 04 Sragi

Kepala Sekolah SD Negeri 04 Sragi

NAMA JABATAN	KL	B	K	S
Pengolah Data dan Informasi	6	0	1	-1
Pengadministrasi Perkantoran	5	0	1	-1
Operator Layanan Operasional	3	0	1	-1
Operator Layanan Operasional	1	0	1	-1

Kelompok Jabatan Fungsional				
NAMA JABATAN	KL	B	K	S
Guru Kelas Ahli Madya	11	3	7	-2
Guru Kelas Ahli Muda	9	0		
Guru Kelas Ahli Pertama	8	2		
Guru Agama Islam Ahli Madya	11	0	1	-1
Guru Agama Islam Ahli Muda	9	0		
Guru Agama Islam Ahli Pertama	8	0		
Guru Pendidikan Jasmani, Olahraga dan Kesehatan Ahli Madya	11	0	1	0
Guru Pendidikan Jasmani, Olahraga dan Kesehatan Ahli Muda	9	0		
Guru Pendidikan Jasmani, Olahraga dan Kesehatan Ahli Pertama	8	1		
Guru Bahasa Inggris Ahli Madya	11	0	1	-1
Guru Bahasa Inggris Ahli Muda	9	0		
Guru Bahasa Inggris Ahli Pertama	8	0		
Asisten Perpustakaan Penyelia	8	0	1	-1
Asisten Perpustakaan Mahir	7	0	1	-1
Asisten Perpustakaan Terampil	6	0	1	-1

Keterangan :

KL : Kelas Jabatan

B : Jumlah Pegawai yang tersedia

K : Kebutuhan Pegawai berdasarkan Analisis Beban Kerja

S : Selisih

24. Sekolah Dasar Negeri 05 Sragi

Kepala Sekolah SD Negeri 05 Sragi

NAMA JABATAN	KL	B	K	S
Pengolah Data dan Informasi	6	0	1	-1
Pengadministrasi Perkantoran	5	1	1	0
Operator Layanan Operasional	3	0	1	-1
Operator Layanan Operasional	1	0	1	-1

Kelompok Jabatan Fungsional				
NAMA JABATAN	KL	B	K	S
Guru Kelas Ahli Madya	11	1	6	-1
Guru Kelas Ahli Muda	9	1		
Guru Kelas Ahli Pertama	8	3		
Guru Agama Islam Ahli Madya	11	0	1	-1
Guru Agama Islam Ahli Muda	9	0		
Guru Agama Islam Ahli Pertama	8	0		
Guru Pendidikan Jasmani, Olahraga dan Kesehatan Ahli Madya	11	1	2	-1
Guru Pendidikan Jasmani, Olahraga dan Kesehatan Ahli Muda	9	0		
Guru Pendidikan Jasmani, Olahraga dan Kesehatan Ahli Pertama	8	0		
Guru Bahasa Inggris Ahli Madya	11	0	1	-1
Guru Bahasa Inggris Ahli Muda	9	0		
Guru Bahasa Inggris Ahli Pertama	8	0		
Asisten Perpustakaan Penyelia	8	0	1	-1
Asisten Perpustakaan Mahir	7	0	1	-1
Asisten Perpustakaan Terampil	6	0	1	-1

Keterangan :
 KL : Kelas Jabatan
 B : Jumlah Pegawai yang tersedia
 K : Kebutuhan Pegawai berdasarkan Analisis Beban Kerja
 S : Selisih

25. Sekolah Dasar Negeri 01 Sumubkidul Sragi

Kepala Sekolah SD Negeri 01 Sumubkidul Sragi

NAMA JABATAN	KL	B	K	S
Pengolah Data dan Informasi	6	0	1	-1
Pengadministrasi Perkantoran	5	1	1	0
Operator Layanan Operasional	3	0	1	-1
Operator Layanan Operasional	1	0	1	-1

Kelompok Jabatan Fungsional				
NAMA JABATAN	KL	B	K	S
Guru Kelas Ahli Madya	11	4	12	-1
Guru Kelas Ahli Muda	9	0		
Guru Kelas Ahli Pertama	8	7		
Guru Agama Islam Ahli Madya	11	0	2	-1
Guru Agama Islam Ahli Muda	9	1		
Guru Agama Islam Ahli Pertama	8	0		
Guru Pendidikan Jasmani, Olahraga dan Kesehatan Ahli Madya	11	0	2	-1
Guru Pendidikan Jasmani, Olahraga dan Kesehatan Ahli Muda	9	0		
Guru Pendidikan Jasmani, Olahraga dan Kesehatan Ahli Pertama	8	1		
Guru Bahasa Inggris Ahli Madya	11	0	1	-1
Guru Bahasa Inggris Ahli Muda	9	0		
Guru Bahasa Inggris Ahli Pertama	8	0		
Asisten Perpustakaan Penyelia	8	0	1	-1
Asisten Perpustakaan Mahir	7	0	1	-1
Asisten Perpustakaan Terampil	6	0	1	-1

Keterangan :

KL : Kelas Jabatan

B : Jumlah Pegawai yang tersedia

K : Kebutuhan Pegawai berdasarkan Analisis Beban Kerja

S : Selisih

26. Sekolah Dasar Negeri 01 Sumublor Sragi

Kepala Sekolah SD Negeri 01 Sumublor Sragi

NAMA JABATAN	KL	B	K	S
Pengolah Data dan Informasi	6	0	1	-1
Pengadministrasi Perkantoran	5	0	1	-1
Operator Layanan Operasional	3	0	1	-1
Operator Layanan Operasional	1	0	1	-1

Kelompok Jabatan Fungsional				
NAMA JABATAN	KL	B	K	S
Guru Kelas Ahli Madya	11	2	10	-1
Guru Kelas Ahli Muda	9	1		
Guru Kelas Ahli Pertama	8	6		
Guru Agama Islam Ahli Madya	11	0	2	-2
Guru Agama Islam Ahli Muda	9	0		
Guru Agama Islam Ahli Pertama	8	0		
Guru Pendidikan Jasmani, Olahraga dan Kesehatan Ahli Madya	11	1	2	-1
Guru Pendidikan Jasmani, Olahraga dan Kesehatan Ahli Muda	9	0		
Guru Pendidikan Jasmani, Olahraga dan Kesehatan Ahli Pertama	8	0		
Guru Bahasa Inggris Ahli Madya	11	0	1	-1
Guru Bahasa Inggris Ahli Muda	9	0		
Guru Bahasa Inggris Ahli Pertama	8	0		
Asisten Perpustakaan Penyelia	8	0	1	-1
Asisten Perpustakaan Mahir	7	0	1	-1
Asisten Perpustakaan Terampil	6	0	1	-1

Keterangan :

KL : Kelas Jabatan

B : Jumlah Pegawai yang tersedia

K : Kebutuhan Pegawai berdasarkan Analisis Beban Kerja

S : Selisih

27. Sekolah Dasar Negeri 02 Sumublor Sragi

Kepala Sekolah SD Negeri 02 Sumublor Sragi

NAMA JABATAN	KL	B	K	S
Pengolah Data dan Informasi	6	0	1	-1
Pengadministrasi Perkantoran	5	0	1	-1
Operator Layanan Operasional	3	0	1	-1
Operator Layanan Operasional	1	0	1	-1

Kelompok Jabatan Fungsional				
NAMA JABATAN	KL	B	K	S
Guru Kelas Ahli Madya	11	2	7	-1
Guru Kelas Ahli Muda	9	3		
Guru Kelas Ahli Pertama	8	1		
Guru Agama Islam Ahli Madya	11	1	1	0
Guru Agama Islam Ahli Muda	9	0		
Guru Agama Islam Ahli Pertama	8	0		
Guru Pendidikan Jasmani, Olahraga dan Kesehatan Ahli Madya	11	0	1	-1
Guru Pendidikan Jasmani, Olahraga dan Kesehatan Ahli Muda	9	0		
Guru Pendidikan Jasmani, Olahraga dan Kesehatan Ahli Pertama	8	0		
Guru Bahasa Inggris Ahli Madya	11	0	1	-1
Guru Bahasa Inggris Ahli Muda	9	0		
Guru Bahasa Inggris Ahli Pertama	8	0		
Asisten Perpustakaan Penyelia	8	0	1	-1
Asisten Perpustakaan Mahir	7	0	1	-1
Asisten Perpustakaan Terampil	6	0	1	-1

Keterangan :

KL : Kelas Jabatan

B : Jumlah Pegawai yang tersedia

K : Kebutuhan Pegawai berdasarkan Analisis Beban Kerja

S : Selisih

28. Sekolah Dasar Negeri 01 Tegalontar Sragi

Kepala Sekolah SD Negeri 01 Tegalontar Sragi

NAMA JABATAN	KL	B	K	S
Pengolah Data dan Informasi	6	0	1	-1
Pengadministrasi Perkantoran	5	0	1	-1
Operator Layanan Operasional	3	0	1	-1
Operator Layanan Operasional	1	0	1	-1

Kelompok Jabatan Fungsional				
NAMA JABATAN	KL	B	K	S
Guru Kelas Ahli Madya	11	3	12	-1
Guru Kelas Ahli Muda	9	0		
Guru Kelas Ahli Pertama	8	8		
Guru Agama Islam Ahli Madya	11	0	2	-1
Guru Agama Islam Ahli Muda	9	0		
Guru Agama Islam Ahli Pertama	8	1		
Guru Pendidikan Jasmani, Olahraga dan Kesehatan Ahli Madya	11	0	2	0
Guru Pendidikan Jasmani, Olahraga dan Kesehatan Ahli Muda	9	0		
Guru Pendidikan Jasmani, Olahraga dan Kesehatan Ahli Pertama	8	2		
Guru Bahasa Inggris Ahli Madya	11	0	1	-1
Guru Bahasa Inggris Ahli Muda	9	0		
Guru Bahasa Inggris Ahli Pertama	8	0		
Asisten Perpustakaan Penyelia	8	0	1	-1
Asisten Perpustakaan Mahir	7	0	1	-1
Asisten Perpustakaan Terampil	6	0	1	-1

Keterangan :

KL : Kelas Jabatan

B : Jumlah Pegawai yang tersedia

K : Kebutuhan Pegawai berdasarkan Analisis Beban Kerja

S : Selisih

29. Sekolah Dasar Negeri 03 Tegalontar Sragi

Kepala Sekolah SD Negeri 03 Tegalontar Sragi

NAMA JABATAN	KL	B	K	S
Pengolah Data dan Informasi	6	0	1	-1
Pengadministrasi Perkantoran	5	0	1	-1
Operator Layanan Operasional	3	0	1	-1
Operator Layanan Operasional	1	0	1	-1

Kelompok Jabatan Fungsional				
NAMA JABATAN	KL	B	K	S
Guru Kelas Ahli Madya	11	2	7	-1
Guru Kelas Ahli Muda	9	1		
Guru Kelas Ahli Pertama	8	3		
Guru Agama Islam Ahli Madya	11	0	1	0
Guru Agama Islam Ahli Muda	9	1		
Guru Agama Islam Ahli Pertama	8	0		
Guru Pendidikan Jasmani, Olahraga dan Kesehatan Ahli Madya	11	1	1	0
Guru Pendidikan Jasmani, Olahraga dan Kesehatan Ahli Muda	9	0		
Guru Pendidikan Jasmani, Olahraga dan Kesehatan Ahli Pertama	8	0		
Guru Bahasa Inggris Ahli Madya	11	0	1	-1
Guru Bahasa Inggris Ahli Muda	9	0		
Guru Bahasa Inggris Ahli Pertama	8	0		
Asisten Perpustakaan Penyelia	8	0	1	-1
Asisten Perpustakaan Mahir	7	0	1	-1
Asisten Perpustakaan Terampil	6	0	1	-1

Keterangan :

KL : Kelas Jabatan

B : Jumlah Pegawai yang tersedia

K : Kebutuhan Pegawai berdasarkan Analisis Beban Kerja

S : Selisih

30. Sekolah Dasar Negeri 01 Tegalsuruh Sragi

Kepala Sekolah SD Negeri 01 Tegalsuruh Sragi

NAMA JABATAN	KL	B	K	S
Pengolah Data dan Informasi	6	0	1	-1
Pengadministrasi Perkantoran	5	0	1	-1
Operator Layanan Operasional	3	1	1	0
Operator Layanan Operasional	1	0	1	-1

Kelompok Jabatan Fungsional				
NAMA JABATAN	KL	B	K	S
Guru Kelas Ahli Madya	11	0	7	0
Guru Kelas Ahli Muda	9	3		
Guru Kelas Ahli Pertama	8	4		
Guru Agama Islam Ahli Madya	11	0	1	0
Guru Agama Islam Ahli Muda	9	1		
Guru Agama Islam Ahli Pertama	8	0		
Guru Pendidikan Jasmani, Olahraga dan Kesehatan Ahli Madya	11	0	1	0
Guru Pendidikan Jasmani, Olahraga dan Kesehatan Ahli Muda	9	0		
Guru Pendidikan Jasmani, Olahraga dan Kesehatan Ahli Pertama	8	1		
Guru Bahasa Inggris Ahli Madya	11	0	1	-1
Guru Bahasa Inggris Ahli Muda	9	0		
Guru Bahasa Inggris Ahli Pertama	8	0		
Asisten Perpustakaan Penyelia	8	0	1	-1
Asisten Perpustakaan Mahir	7	0	1	-1
Asisten Perpustakaan Terampil	6	0	1	-1

Keterangan :

KL : Kelas Jabatan

B : Jumlah Pegawai yang tersedia

K : Kebutuhan Pegawai berdasarkan Analisis Beban Kerja

S : Selisih

31. Sekolah Dasar Negeri 02 Tegalsuruh Sragi

Kepala Sekolah SD Negeri 02 Tegalsuruh Sragi

NAMA JABATAN	KL	B	K	S
Pengolah Data dan Informasi	6	0	1	-1
Pengadministrasi Perkantoran	5	0	1	-1
Operator Layanan Operasional	3	0	1	-1
Operator Layanan Operasional	1	0	1	-1

Kelompok Jabatan Fungsional				
NAMA JABATAN	KL	B	K	S
Guru Kelas Ahli Madya	11	1	7	-1
Guru Kelas Ahli Muda	9	0		
Guru Kelas Ahli Pertama	8	5		
Guru Agama Islam Ahli Madya	11	0	1	-1
Guru Agama Islam Ahli Muda	9	0		
Guru Agama Islam Ahli Pertama	8	0		
Guru Pendidikan Jasmani, Olahraga dan Kesehatan Ahli Madya	11	1	1	0
Guru Pendidikan Jasmani, Olahraga dan Kesehatan Ahli Muda	9	0		
Guru Pendidikan Jasmani, Olahraga dan Kesehatan Ahli Pertama	8	0		
Guru Bahasa Inggris Ahli Madya	11	0	1	-1
Guru Bahasa Inggris Ahli Muda	9	0		
Guru Bahasa Inggris Ahli Pertama	8	0		
Asisten Perpustakaan Penyelia	8	0	1	-1
Asisten Perpustakaan Mahir	7	0	1	-1
Asisten Perpustakaan Terampil	6	0	1	-1

Keterangan :

KL : Kelas Jabatan

B : Jumlah Pegawai yang tersedia

K : Kebutuhan Pegawai berdasarkan Analisis Beban Kerja

S : Selisih

O. Koordinator Wilayah Kecamatan Talun Bidang Pendidikan

1. Sekolah Dasar Negeri 01 Banjarsari Talun

Kepala Sekolah SD Negeri 01 Banjarsari Talun

NAMA JABATAN	KL	B	K	S
Pengolah Data dan Informasi	6	0	1	-1
Pengadministrasi Perkantoran	5	0	1	-1
Operator Layanan Operasional	3	0	1	-1
Operator Layanan Operasional	1	0	1	-1

Kelompok Jabatan Fungsional				
NAMA JABATAN	KL	B	K	S
Guru Kelas Ahli Madya	11	2	7	0
Guru Kelas Ahli Muda	9	0		
Guru Kelas Ahli Pertama	8	5		
Guru Agama Islam Ahli Madya	11	0	1	-1
Guru Agama Islam Ahli Muda	9	0		
Guru Agama Islam Ahli Pertama	8	0		
Guru Pendidikan Jasmani, Olahraga dan Kesehatan Ahli Madya	11	0	1	0
Guru Pendidikan Jasmani, Olahraga dan Kesehatan Ahli Muda	9	0		
Guru Pendidikan Jasmani, Olahraga dan Kesehatan Ahli Pertama	8	1		
Guru Bahasa Inggris Ahli Madya	11	0	1	-1
Guru Bahasa Inggris Ahli Muda	9	0		
Guru Bahasa Inggris Ahli Pertama	8	0		
Asisten Perpustakaan Penyelia	8	0	1	-1
Asisten Perpustakaan Mahir	7	0	1	-1
Asisten Perpustakaan Terampil	6	0	1	-1

Keterangan :

KL : Kelas Jabatan

B : Jumlah Pegawai yang tersedia

K : Kebutuhan Pegawai berdasarkan Analisis Beban Kerja

S : Selisih

2. Sekolah Dasar Negeri 02 Banjarsari Talun

Kepala Sekolah SD Negeri 02 Banjarsari Talun

NAMA JABATAN	KL	B	K	S
Pengolah Data dan Informasi	6	0	1	-1
Pengadministrasi Perkantoran	5	0	1	-1
Operator Layanan Operasional	3	1	1	0
Operator Layanan Operasional	1	0	1	-1

Kelompok Jabatan Fungsional				
NAMA JABATAN	KL	B	K	S
Guru Kelas Ahli Madya	11	1	7	-1
Guru Kelas Ahli Muda	9	1		
Guru Kelas Ahli Pertama	8	4		
Guru Agama Islam Ahli Madya	11	0	1	0
Guru Agama Islam Ahli Muda	9	0		
Guru Agama Islam Ahli Pertama	8	1		
Guru Pendidikan Jasmani, Olahraga dan Kesehatan Ahli Madya	11	1	1	0
Guru Pendidikan Jasmani, Olahraga dan Kesehatan Ahli Muda	9	0		
Guru Pendidikan Jasmani, Olahraga dan Kesehatan Ahli Pertama	8	0		
Guru Bahasa Inggris Ahli Madya	11	0	1	-1
Guru Bahasa Inggris Ahli Muda	9	0		
Guru Bahasa Inggris Ahli Pertama	8	0		
Asisten Perpustakaan Penyelia	8	0	1	-1
Asisten Perpustakaan Mahir	7	0	1	-1
Asisten Perpustakaan Terampil	6	0	1	-1

Keterangan :

KL : Kelas Jabatan

B : Jumlah Pegawai yang tersedia

K : Kebutuhan Pegawai berdasarkan Analisis Beban Kerja

S : Selisih

3. Sekolah Dasar Negeri 01 Batusari Talun

Kepala Sekolah SD Negeri 01 Batusari Talun

NAMA JABATAN	KL	B	K	S
Pengolah Data dan Informasi	6	0	1	-1
Pengadministrasi Perkantoran	5	0	1	-1
Operator Layanan Operasional	3	0	1	-1
Operator Layanan Operasional	1	0	1	-1

Kelompok Jabatan Fungsional				
NAMA JABATAN	KL	B	K	S
Guru Kelas Ahli Madya	11	2	7	-2
Guru Kelas Ahli Muda	9	0		
Guru Kelas Ahli Pertama	8	3		
Guru Agama Islam Ahli Madya	11	0	1	0
Guru Agama Islam Ahli Muda	9	0		
Guru Agama Islam Ahli Pertama	8	1		
Guru Pendidikan Jasmani, Olahraga dan Kesehatan Ahli Madya	11	0	1	0
Guru Pendidikan Jasmani, Olahraga dan Kesehatan Ahli Muda	9	0		
Guru Pendidikan Jasmani, Olahraga dan Kesehatan Ahli Pertama	8	1		
Guru Bahasa Inggris Ahli Madya	11	0	1	-1
Guru Bahasa Inggris Ahli Muda	9	0		
Guru Bahasa Inggris Ahli Pertama	8	0		
Asisten Perpustakaan Penyelia	8	0	1	-1
Asisten Perpustakaan Mahir	7	0	1	-1
Asisten Perpustakaan Terampil	6	0	1	-1

Keterangan :

KL : Kelas Jabatan

B : Jumlah Pegawai yang tersedia

K : Kebutuhan Pegawai berdasarkan Analisis Beban Kerja

S : Selisih

4. Sekolah Dasar Negeri 03 Batusari Talun

Kepala Sekolah SD Negeri 03 Batusari Talun

NAMA JABATAN	KL	B	K	S
Pengolah Data dan Informasi	6	0	1	-1
Pengadministrasi Perkantoran	5	0	1	-1
Operator Layanan Operasional	3	0	1	-1
Operator Layanan Operasional	1	0	1	-1

Kelompok Jabatan Fungsional				
NAMA JABATAN	KL	B	K	S
Guru Kelas Ahli Madya	11	2	7	-1
Guru Kelas Ahli Muda	9	0		
Guru Kelas Ahli Pertama	8	4		
Guru Agama Islam Ahli Madya	11	0	1	-1
Guru Agama Islam Ahli Muda	9	0		
Guru Agama Islam Ahli Pertama	8	0		
Guru Pendidikan Jasmani, Olahraga dan Kesehatan Ahli Madya	11	0	1	-1
Guru Pendidikan Jasmani, Olahraga dan Kesehatan Ahli Muda	9	0		
Guru Pendidikan Jasmani, Olahraga dan Kesehatan Ahli Pertama	8	0		
Guru Bahasa Inggris Ahli Madya	11	0	1	-1
Guru Bahasa Inggris Ahli Muda	9	0		
Guru Bahasa Inggris Ahli Pertama	8	0		
Asisten Perpustakaan Penyelia	8	0	1	-1
Asisten Perpustakaan Mahir	7	0	1	-1
Asisten Perpustakaan Terampil	6	0	1	-1

Keterangan :

KL : Kelas Jabatan

B : Jumlah Pegawai yang tersedia

K : Kebutuhan Pegawai berdasarkan Analisis Beban Kerja

S : Selisih

5. Sekolah Dasar Negeri 01 Donowangun Talun

Kepala Sekolah SD Negeri 01 Donowangun Talun

NAMA JABATAN	KL	B	K	S
Pengolah Data dan Informasi	6	0	1	-1
Pengadministrasi Perkantoran	5	0	1	-1
Operator Layanan Operasional	3	0	1	-1
Operator Layanan Operasional	1	0	1	-1

Kelompok Jabatan Fungsional				
NAMA JABATAN	KL	B	K	S
Guru Kelas Ahli Madya	11	1	7	-1
Guru Kelas Ahli Muda	9	2		
Guru Kelas Ahli Pertama	8	3		
Guru Agama Islam Ahli Madya	11	0	1	0
Guru Agama Islam Ahli Muda	9	1		
Guru Agama Islam Ahli Pertama	8	0		
Guru Pendidikan Jasmani, Olahraga dan Kesehatan Ahli Madya	11	0	1	0
Guru Pendidikan Jasmani, Olahraga dan Kesehatan Ahli Muda	9	0		
Guru Pendidikan Jasmani, Olahraga dan Kesehatan Ahli Pertama	8	1		
Guru Bahasa Inggris Ahli Madya	11	0	1	-1
Guru Bahasa Inggris Ahli Muda	9	0		
Guru Bahasa Inggris Ahli Pertama	8	0		
Asisten Perpustakaan Penyelia	8	0	1	-1
Asisten Perpustakaan Mahir	7	0	1	-1
Asisten Perpustakaan Terampil	6	0	1	-1

Keterangan :

KL : Kelas Jabatan

B : Jumlah Pegawai yang tersedia

K : Kebutuhan Pegawai berdasarkan Analisis Beban Kerja

S : Selisih

6. Sekolah Dasar Negeri 02 Donowangun Talun

Kepala Sekolah SD Negeri 02 Donowangun Talun

NAMA JABATAN	KL	B	K	S
Pengolah Data dan Informasi	6	0	1	-1
Pengadministrasi Perkantoran	5	0	1	-1
Operator Layanan Operasional	3	0	1	-1
Operator Layanan Operasional	1	0	1	-1

Kelompok Jabatan Fungsional				
NAMA JABATAN	KL	B	K	S
Guru Kelas Ahli Madya	11	2	7	0
Guru Kelas Ahli Muda	9	1		
Guru Kelas Ahli Pertama	8	4		
Guru Agama Islam Ahli Madya	11	0	1	0
Guru Agama Islam Ahli Muda	9	0		
Guru Agama Islam Ahli Pertama	8	1		
Guru Pendidikan Jasmani, Olahraga dan Kesehatan Ahli Madya	11	0	1	-1
Guru Pendidikan Jasmani, Olahraga dan Kesehatan Ahli Muda	9	0		
Guru Pendidikan Jasmani, Olahraga dan Kesehatan Ahli Pertama	8	0		
Guru Bahasa Inggris Ahli Madya	11	0	1	-1
Guru Bahasa Inggris Ahli Muda	9	0		
Guru Bahasa Inggris Ahli Pertama	8	0		
Asisten Perpustakaan Penyelia	8	0	1	-1
Asisten Perpustakaan Mahir	7	0	1	-1
Asisten Perpustakaan Terampil	6	0	1	-1

Keterangan :

KL : Kelas Jabatan

B : Jumlah Pegawai yang tersedia

K : Kebutuhan Pegawai berdasarkan Analisis Beban Kerja

S : Selisih

7. Sekolah Dasar Negeri 02 Jolotigo Talun

Kepala Sekolah SD Negeri 02 Jolotigo Talun

NAMA JABATAN	KL	B	K	S
Pengolah Data dan Informasi	6	0	1	-1
Pengadministrasi Perkantoran	5	0	1	-1
Operator Layanan Operasional	3	1	1	0
Operator Layanan Operasional	1	0	1	-1

Kelompok Jabatan Fungsional				
NAMA JABATAN	KL	B	K	S
Guru Kelas Ahli Madya	11	0	6	0
Guru Kelas Ahli Muda	9	3		
Guru Kelas Ahli Pertama	8	3		
Guru Agama Islam Ahli Madya	11	0	1	0
Guru Agama Islam Ahli Muda	9	1		
Guru Agama Islam Ahli Pertama	8	0		
Guru Pendidikan Jasmani, Olahraga dan Kesehatan Ahli Madya	11	1	2	0
Guru Pendidikan Jasmani, Olahraga dan Kesehatan Ahli Muda	9	0		
Guru Pendidikan Jasmani, Olahraga dan Kesehatan Ahli Pertama	8	1		
Guru Bahasa Inggris Ahli Madya	11	0	1	-1
Guru Bahasa Inggris Ahli Muda	9	0		
Guru Bahasa Inggris Ahli Pertama	8	0		
Asisten Perpustakaan Penyelia	8	0	1	-1
Asisten Perpustakaan Mahir	7	0	1	-1
Asisten Perpustakaan Terampil	6	0	1	-1

Keterangan :

KL : Kelas Jabatan

B : Jumlah Pegawai yang tersedia

K : Kebutuhan Pegawai berdasarkan Analisis Beban Kerja

S : Selisih

8. Sekolah Dasar Negeri 01 Kalirejo Talun

Kepala Sekolah SD Negeri 01 Kalirejo Talun

NAMA JABATAN	KL	B	K	S
Pengolah Data dan Informasi	6	0	1	-1
Pengadministrasi Perkantoran	5	0	1	-1
Operator Layanan Operasional	3	0	1	-1
Operator Layanan Operasional	1	0	1	-1

Kelompok Jabatan Fungsional				
NAMA JABATAN	KL	B	K	S
Guru Kelas Ahli Madya	11	3	7	0
Guru Kelas Ahli Muda	9	0		
Guru Kelas Ahli Pertama	8	4		
Guru Agama Islam Ahli Madya	11	0	1	-1
Guru Agama Islam Ahli Muda	9	0		
Guru Agama Islam Ahli Pertama	8	0		
Guru Pendidikan Jasmani, Olahraga dan Kesehatan Ahli Madya	11	0	1	0
Guru Pendidikan Jasmani, Olahraga dan Kesehatan Ahli Muda	9	0		
Guru Pendidikan Jasmani, Olahraga dan Kesehatan Ahli Pertama	8	1		
Guru Bahasa Inggris Ahli Madya	11	0	1	-1
Guru Bahasa Inggris Ahli Muda	9	0		
Guru Bahasa Inggris Ahli Pertama	8	0		
Asisten Perpustakaan Penyelia	8	0	1	-1
Asisten Perpustakaan Mahir	7	0	1	-1
Asisten Perpustakaan Terampil	6	0	1	-1

Keterangan :

KL : Kelas Jabatan

B : Jumlah Pegawai yang tersedia

K : Kebutuhan Pegawai berdasarkan Analisis Beban Kerja

S : Selisih

9. Sekolah Dasar Negeri 02 Kalirejo Talun

Kepala Sekolah SD Negeri 02 Kalirejo Talun

NAMA JABATAN	KL	B	K	S
Pengolah Data dan Informasi	6	0	1	-1
Pengadministrasi Perkantoran	5	0	1	-1
Operator Layanan Operasional	3	0	1	-1
Operator Layanan Operasional	1	0	1	-1

Kelompok Jabatan Fungsional				
NAMA JABATAN	KL	B	K	S
Guru Kelas Ahli Madya	11	1	7	-1
Guru Kelas Ahli Muda	9	0		
Guru Kelas Ahli Pertama	8	5		
Guru Agama Islam Ahli Madya	11	0	1	-1
Guru Agama Islam Ahli Muda	9	0		
Guru Agama Islam Ahli Pertama	8	0		
Guru Pendidikan Jasmani, Olahraga dan Kesehatan Ahli Madya	11	0	1	0
Guru Pendidikan Jasmani, Olahraga dan Kesehatan Ahli Muda	9	0		
Guru Pendidikan Jasmani, Olahraga dan Kesehatan Ahli Pertama	8	1		
Guru Bahasa Inggris Ahli Madya	11	0	1	-1
Guru Bahasa Inggris Ahli Muda	9	0		
Guru Bahasa Inggris Ahli Pertama	8	0		
Asisten Perpustakaan Penyelia	8	0	1	-1
Asisten Perpustakaan Mahir	7	0	1	-1
Asisten Perpustakaan Terampil	6	0	1	-1

Keterangan :

KL : Kelas Jabatan

B : Jumlah Pegawai yang tersedia

K : Kebutuhan Pegawai berdasarkan Analisis Beban Kerja

S : Selisih

10. Sekolah Dasar Negeri 01 Karangasem Talun

Kepala Sekolah SD Negeri 01 Karangasem Talun

NAMA JABATAN	KL	B	K	S
Pengolah Data dan Informasi	6	0	1	-1
Pengadministrasi Perkantoran	5	0	1	-1
Operator Layanan Operasional	3	0	1	-1
Operator Layanan Operasional	1	0	1	-1

Kelompok Jabatan Fungsional				
NAMA JABATAN	KL	B	K	S
Guru Kelas Ahli Madya	11	3	7	0
Guru Kelas Ahli Muda	9	0		
Guru Kelas Ahli Pertama	8	4		
Guru Agama Islam Ahli Madya	11	0	1	0
Guru Agama Islam Ahli Muda	9	0		
Guru Agama Islam Ahli Pertama	8	1		
Guru Pendidikan Jasmani, Olahraga dan Kesehatan Ahli Madya	11	0	1	0
Guru Pendidikan Jasmani, Olahraga dan Kesehatan Ahli Muda	9	0		
Guru Pendidikan Jasmani, Olahraga dan Kesehatan Ahli Pertama	8	1		
Guru Bahasa Inggris Ahli Madya	11	0	1	-1
Guru Bahasa Inggris Ahli Muda	9	0		
Guru Bahasa Inggris Ahli Pertama	8	0		
Asisten Perpustakaan Penyelia	8	0	1	-1
Asisten Perpustakaan Mahir	7	0	1	-1
Asisten Perpustakaan Terampil	6	0	1	-1

Keterangan :

KL : Kelas Jabatan

B : Jumlah Pegawai yang tersedia

K : Kebutuhan Pegawai berdasarkan Analisis Beban Kerja

S : Selisih

11. Sekolah Dasar Negeri 02 Karangasem Talun

Kepala Sekolah SD Negeri 02 Karangasem Talun

NAMA JABATAN	KL	B	K	S
Pengolah Data dan Informasi	6	0	1	-1
Pengadministrasi Perkantoran	5	0	1	-1
Operator Layanan Operasional	3	0	1	-1
Operator Layanan Operasional	1	0	1	-1

Kelompok Jabatan Fungsional				
NAMA JABATAN	KL	B	K	S
Guru Kelas Ahli Madya	11	0	7	-1
Guru Kelas Ahli Muda	9	2		
Guru Kelas Ahli Pertama	8	4		
Guru Agama Islam Ahli Madya	11	0	1	-1
Guru Agama Islam Ahli Muda	9	0		
Guru Agama Islam Ahli Pertama	8	0		
Guru Pendidikan Jasmani, Olahraga dan Kesehatan Ahli Madya	11	0	1	0
Guru Pendidikan Jasmani, Olahraga dan Kesehatan Ahli Muda	9	0		
Guru Pendidikan Jasmani, Olahraga dan Kesehatan Ahli Pertama	8	1		
Guru Bahasa Inggris Ahli Madya	11	0	1	-1
Guru Bahasa Inggris Ahli Muda	9	0		
Guru Bahasa Inggris Ahli Pertama	8	0		
Asisten Perpustakaan Penyelia	8	0	1	-1
Asisten Perpustakaan Mahir	7	0	1	-1
Asisten Perpustakaan Terampil	6	0	1	-1

Keterangan :

KL : Kelas Jabatan

B : Jumlah Pegawai yang tersedia

K : Kebutuhan Pegawai berdasarkan Analisis Beban Kerja

S : Selisih

12. Sekolah Dasar Negeri 01 Krompeng Talun

Kepala Sekolah SD Negeri 01 Krompeng Talun

NAMA JABATAN	KL	B	K	S
Pengolah Data dan Informasi	6	0	1	-1
Pengadministrasi Perkantoran	5	0	1	-1
Operator Layanan Operasional	3	0	1	-1
Operator Layanan Operasional	1	0	1	-1

Kelompok Jabatan Fungsional				
NAMA JABATAN	KL	B	K	S
Guru Kelas Ahli Madya	11	2	8	-2
Guru Kelas Ahli Muda	9	2		
Guru Kelas Ahli Pertama	8	2		
Guru Agama Islam Ahli Madya	11	0	1	0
Guru Agama Islam Ahli Muda	9	0		
Guru Agama Islam Ahli Pertama	8	1		
Guru Pendidikan Jasmani, Olahraga dan Kesehatan Ahli Madya	11	0	1	-1
Guru Pendidikan Jasmani, Olahraga dan Kesehatan Ahli Muda	9	0		
Guru Pendidikan Jasmani, Olahraga dan Kesehatan Ahli Pertama	8	0		
Guru Bahasa Inggris Ahli Madya	11	0	1	-1
Guru Bahasa Inggris Ahli Muda	9	0		
Guru Bahasa Inggris Ahli Pertama	8	0		
Asisten Perpustakaan Penyelia	8	0	1	-1
Asisten Perpustakaan Mahir	7	0	1	-1
Asisten Perpustakaan Terampil	6	0	1	-1

Keterangan :

KL : Kelas Jabatan

B : Jumlah Pegawai yang tersedia

K : Kebutuhan Pegawai berdasarkan Analisis Beban Kerja

S : Selisih

13. Sekolah Dasar Negeri 02 Krompeng Talun

Kepala Sekolah SD Negeri 02 Krompeng Talun

NAMA JABATAN	KL	B	K	S
Pengolah Data dan Informasi	6	0	1	-1
Pengadministrasi Perkantoran	5	0	1	-1
Operator Layanan Operasional	3	1	1	0
Operator Layanan Operasional	1	0	1	-1

Kelompok Jabatan Fungsional				
NAMA JABATAN	KL	B	K	S
Guru Kelas Ahli Madya	11	1	7	-1
Guru Kelas Ahli Muda	9	0		
Guru Kelas Ahli Pertama	8	5		
Guru Agama Islam Ahli Madya	11	0	1	0
Guru Agama Islam Ahli Muda	9	0		
Guru Agama Islam Ahli Pertama	8	1		
Guru Pendidikan Jasmani, Olahraga dan Kesehatan Ahli Madya	11	0	1	0
Guru Pendidikan Jasmani, Olahraga dan Kesehatan Ahli Muda	9	0		
Guru Pendidikan Jasmani, Olahraga dan Kesehatan Ahli Pertama	8	1		
Guru Bahasa Inggris Ahli Madya	11	0	1	-1
Guru Bahasa Inggris Ahli Muda	9	0		
Guru Bahasa Inggris Ahli Pertama	8	0		
Asisten Perpustakaan Penyelia	8	0	1	-1
Asisten Perpustakaan Mahir	7	0	1	-1
Asisten Perpustakaan Terampil	6	0	1	-1

Keterangan :

KL : Kelas Jabatan

B : Jumlah Pegawai yang tersedia

K : Kebutuhan Pegawai berdasarkan Analisis Beban Kerja

S : Selisih

14. Sekolah Dasar Negeri 01 Mesoyi Talun

Kepala Sekolah SD Negeri 01 Mesoyi Talun

NAMA JABATAN	KL	B	K	S
Pengolah Data dan Informasi	6	0	1	-1
Pengadministrasi Perkantoran	5	0	1	-1
Operator Layanan Operasional	3	0	1	-1
Operator Layanan Operasional	1	0	1	-1

Kelompok Jabatan Fungsional				
NAMA JABATAN	KL	B	K	S
Guru Kelas Ahli Madya	11	1	7	-1
Guru Kelas Ahli Muda	9	2		
Guru Kelas Ahli Pertama	8	3		
Guru Agama Islam Ahli Madya	11	0	1	-1
Guru Agama Islam Ahli Muda	9	0		
Guru Agama Islam Ahli Pertama	8	0		
Guru Pendidikan Jasmani, Olahraga dan Kesehatan Ahli Madya	11	0	1	-1
Guru Pendidikan Jasmani, Olahraga dan Kesehatan Ahli Muda	9	0		
Guru Pendidikan Jasmani, Olahraga dan Kesehatan Ahli Pertama	8	0		
Guru Bahasa Inggris Ahli Madya	11	0	1	-1
Guru Bahasa Inggris Ahli Muda	9	0		
Guru Bahasa Inggris Ahli Pertama	8	0		
Asisten Perpustakaan Penyelia	8	0	1	-1
Asisten Perpustakaan Mahir	7	0	1	-1
Asisten Perpustakaan Terampil	6	0	1	-1

Keterangan :

KL : Kelas Jabatan

B : Jumlah Pegawai yang tersedia

K : Kebutuhan Pegawai berdasarkan Analisis Beban Kerja

S : Selisih

15. Sekolah Dasar Negeri 02 Mesoyi Talun

Kepala Sekolah SD Negeri 02 Mesoyi Talun

NAMA JABATAN	KL	B	K	S
Pengolah Data dan Informasi	6	0	1	-1
Pengadministrasi Perkantoran	5	0	1	-1
Operator Layanan Operasional	3	1	1	0
Operator Layanan Operasional	1	0	1	-1

Kelompok Jabatan Fungsional				
NAMA JABATAN	KL	B	K	S
Guru Kelas Ahli Madya	11	0	6	0
Guru Kelas Ahli Muda	9	2		
Guru Kelas Ahli Pertama	8	4		
Guru Agama Islam Ahli Madya	11	0	1	0
Guru Agama Islam Ahli Muda	9	0		
Guru Agama Islam Ahli Pertama	8	1		
Guru Pendidikan Jasmani, Olahraga dan Kesehatan Ahli Madya	11	1	2	0
Guru Pendidikan Jasmani, Olahraga dan Kesehatan Ahli Muda	9	0		
Guru Pendidikan Jasmani, Olahraga dan Kesehatan Ahli Pertama	8	1		
Guru Bahasa Inggris Ahli Madya	11	0	1	-1
Guru Bahasa Inggris Ahli Muda	9	0		
Guru Bahasa Inggris Ahli Pertama	8	0		
Asisten Perpustakaan Penyelia	8	0	1	-1
Asisten Perpustakaan Mahir	7	0	1	-1
Asisten Perpustakaan Terampil	6	0	1	-1

Keterangan :

KL : Kelas Jabatan

B : Jumlah Pegawai yang tersedia

K : Kebutuhan Pegawai berdasarkan Analisis Beban Kerja

S : Selisih

16. Sekolah Dasar Negeri 01 Sengare Talun

Kepala Sekolah SD Negeri 01 Sengare Talun

NAMA JABATAN	KL	B	K	S
Pengolah Data dan Informasi	6	0	1	-1
Pengadministrasi Perkantoran	5	0	1	-1
Operator Layanan Operasional	3	0	1	-1
Operator Layanan Operasional	1	0	1	-1

Kelompok Jabatan Fungsional				
NAMA JABATAN	KL	B	K	S
Guru Kelas Ahli Madya	11	0	6	-1
Guru Kelas Ahli Muda	9	1		
Guru Kelas Ahli Pertama	8	4		
Guru Agama Islam Ahli Madya	11	0	1	0
Guru Agama Islam Ahli Muda	9	0		
Guru Agama Islam Ahli Pertama	8	1		
Guru Pendidikan Jasmani, Olahraga dan Kesehatan Ahli Madya	11	1	2	0
Guru Pendidikan Jasmani, Olahraga dan Kesehatan Ahli Muda	9	0		
Guru Pendidikan Jasmani, Olahraga dan Kesehatan Ahli Pertama	8	1		
Guru Bahasa Inggris Ahli Madya	11	0	1	-1
Guru Bahasa Inggris Ahli Muda	9	0		
Guru Bahasa Inggris Ahli Pertama	8	0		
Asisten Perpustakaan Penyelia	8	0	1	-1
Asisten Perpustakaan Mahir	7	0	1	-1
Asisten Perpustakaan Terampil	6	0	1	-1

Keterangan :

KL : Kelas Jabatan

B : Jumlah Pegawai yang tersedia

K : Kebutuhan Pegawai berdasarkan Analisis Beban Kerja

S : Selisih

17. Sekolah Dasar Negeri 02 Sengare Talun

Kepala Sekolah SD Negeri 02 Sengare Talun

NAMA JABATAN	KL	B	K	S
Pengolah Data dan Informasi	6	0	1	-1
Pengadministrasi Perkantoran	5	0	1	-1
Operator Layanan Operasional	3	0	1	-1
Operator Layanan Operasional	1	0	1	-1

Kelompok Jabatan Fungsional				
NAMA JABATAN	KL	B	K	S
Guru Kelas Ahli Madya	11	0	7	-2
Guru Kelas Ahli Muda	9	2		
Guru Kelas Ahli Pertama	8	3		
Guru Agama Islam Ahli Madya	11	0	1	0
Guru Agama Islam Ahli Muda	9	1		
Guru Agama Islam Ahli Pertama	8	0		
Guru Pendidikan Jasmani, Olahraga dan Kesehatan Ahli Madya	11	0	1	0
Guru Pendidikan Jasmani, Olahraga dan Kesehatan Ahli Muda	9	0		
Guru Pendidikan Jasmani, Olahraga dan Kesehatan Ahli Pertama	8	1		
Guru Bahasa Inggris Ahli Madya	11	0	1	-1
Guru Bahasa Inggris Ahli Muda	9	0		
Guru Bahasa Inggris Ahli Pertama	8	0		
Asisten Perpustakaan Penyelia	8	0	1	-1
Asisten Perpustakaan Mahir	7	0	1	-1
Asisten Perpustakaan Terampil	6	0	1	-1

Keterangan :

KL : Kelas Jabatan

B : Jumlah Pegawai yang tersedia

K : Kebutuhan Pegawai berdasarkan Analisis Beban Kerja

S : Selisih

18. Sekolah Dasar Negeri 03 Sengare Talun

Kepala Sekolah SD Negeri 03 Sengare Talun

NAMA JABATAN	KL	B	K	S
Pengolah Data dan Informasi	6	0	1	-1
Pengadministrasi Perkantoran	5	0	1	-1
Operator Layanan Operasional	3	0	1	-1
Operator Layanan Operasional	1	0	1	-1

Kelompok Jabatan Fungsional				
NAMA JABATAN	KL	B	K	S
Guru Kelas Ahli Madya	11	0	7	-1
Guru Kelas Ahli Muda	9	1		
Guru Kelas Ahli Pertama	8	5		
Guru Agama Islam Ahli Madya	11	0	1	0
Guru Agama Islam Ahli Muda	9	0		
Guru Agama Islam Ahli Pertama	8	1		
Guru Pendidikan Jasmani, Olahraga dan Kesehatan Ahli Madya	11	0	1	0
Guru Pendidikan Jasmani, Olahraga dan Kesehatan Ahli Muda	9	0		
Guru Pendidikan Jasmani, Olahraga dan Kesehatan Ahli Pertama	8	1		
Guru Bahasa Inggris Ahli Madya	11	0	1	-1
Guru Bahasa Inggris Ahli Muda	9	0		
Guru Bahasa Inggris Ahli Pertama	8	0		
Asisten Perpustakaan Penyelia	8	0	1	-1
Asisten Perpustakaan Mahir	7	0	1	-1
Asisten Perpustakaan Terampil	6	0	1	-1

Keterangan :

KL : Kelas Jabatan

B : Jumlah Pegawai yang tersedia

K : Kebutuhan Pegawai berdasarkan Analisis Beban Kerja

S : Selisih

19. Sekolah Dasar Negeri 01 Talun

Kepala Sekolah SD Negeri 01 Talun

NAMA JABATAN	KL	B	K	S
Pengolah Data dan Informasi	6	0	1	-1
Pengadministrasi Perkantoran	5	0	1	-1
Operator Layanan Operasional	3	0	1	-1
Operator Layanan Operasional	1	0	1	-1

Kelompok Jabatan Fungsional				
NAMA JABATAN	KL	B	K	S
Guru Kelas Ahli Madya	11	3	7	-2
Guru Kelas Ahli Muda	9	0		
Guru Kelas Ahli Pertama	8	2		
Guru Agama Islam Ahli Madya	11	0	1	0
Guru Agama Islam Ahli Muda	9	1		
Guru Agama Islam Ahli Pertama	8	0		
Guru Pendidikan Jasmani, Olahraga dan Kesehatan Ahli Madya	11	0	1	0
Guru Pendidikan Jasmani, Olahraga dan Kesehatan Ahli Muda	9	0		
Guru Pendidikan Jasmani, Olahraga dan Kesehatan Ahli Pertama	8	1		
Guru Bahasa Inggris Ahli Madya	11	0	1	-1
Guru Bahasa Inggris Ahli Muda	9	0		
Guru Bahasa Inggris Ahli Pertama	8	0		
Asisten Perpustakaan Penyelia	8	0	1	-1
Asisten Perpustakaan Mahir	7	0	1	-1
Asisten Perpustakaan Terampil	6	0	1	-1

Keterangan :

KL : Kelas Jabatan

B : Jumlah Pegawai yang tersedia

K : Kebutuhan Pegawai berdasarkan Analisis Beban Kerja

S : Selisih

20. Sekolah Dasar Negeri 02 Talun

Kepala Sekolah SD Negeri 02 Talun

NAMA JABATAN	KL	B	K	S
Pengolah Data dan Informasi	6	0	1	-1
Pengadministrasi Perkantoran	5	0	1	-1
Operator Layanan Operasional	3	0	1	-1
Operator Layanan Operasional	1	0	1	-1

Kelompok Jabatan Fungsional				
NAMA JABATAN	KL	B	K	S
Guru Kelas Ahli Madya	11	3	7	-1
Guru Kelas Ahli Muda	9	0		
Guru Kelas Ahli Pertama	8	3		
Guru Agama Islam Ahli Madya	11	0	1	0
Guru Agama Islam Ahli Muda	9	1		
Guru Agama Islam Ahli Pertama	8	0		
Guru Pendidikan Jasmani, Olahraga dan Kesehatan Ahli Madya	11	0	1	0
Guru Pendidikan Jasmani, Olahraga dan Kesehatan Ahli Muda	9	0		
Guru Pendidikan Jasmani, Olahraga dan Kesehatan Ahli Pertama	8	1		
Guru Bahasa Inggris Ahli Madya	11	0	1	-1
Guru Bahasa Inggris Ahli Muda	9	0		
Guru Bahasa Inggris Ahli Pertama	8	0		
Asisten Perpustakaan Penyelia	8	0	1	-1
Asisten Perpustakaan Mahir	7	0	1	-1
Asisten Perpustakaan Terampil	6	0	1	-1

Keterangan :

KL : Kelas Jabatan

B : Jumlah Pegawai yang tersedia

K : Kebutuhan Pegawai berdasarkan Analisis Beban Kerja

S : Selisih

21. Sekolah Dasar Negeri 03 Talun

Kepala Sekolah SD Negeri 03 Talun

NAMA JABATAN	KL	B	K	S
Pengolah Data dan Informasi	6	0	1	-1
Pengadministrasi Perkantoran	5	0	1	-1
Operator Layanan Operasional	3	0	1	-1
Operator Layanan Operasional	1	0	1	-1

Kelompok Jabatan Fungsional				
NAMA JABATAN	KL	B	K	S
Guru Kelas Ahli Madya	11	2	7	-1
Guru Kelas Ahli Muda	9	0		
Guru Kelas Ahli Pertama	8	4		
Guru Agama Islam Ahli Madya	11	0	1	-1
Guru Agama Islam Ahli Muda	9	0		
Guru Agama Islam Ahli Pertama	8	0		
Guru Pendidikan Jasmani, Olahraga dan Kesehatan Ahli Madya	11	0	1	-1
Guru Pendidikan Jasmani, Olahraga dan Kesehatan Ahli Muda	9	0		
Guru Pendidikan Jasmani, Olahraga dan Kesehatan Ahli Pertama	8	0		
Guru Bahasa Inggris Ahli Madya	11	0	1	-1
Guru Bahasa Inggris Ahli Muda	9	0		
Guru Bahasa Inggris Ahli Pertama	8	0		
Asisten Perpustakaan Penyelia	8	0	1	-1
Asisten Perpustakaan Mahir	7	0	1	-1
Asisten Perpustakaan Terampil	6	0	1	-1

Keterangan :

KL : Kelas Jabatan

B : Jumlah Pegawai yang tersedia

K : Kebutuhan Pegawai berdasarkan Analisis Beban Kerja

S : Selisih

P. Koordinator Wilayah Kecamatan Tirto Bidang Pendidikan

1. Sekolah Dasar Negeri Curug Tirto

Kepala Sekolah SD Negeri Curug Tirto

NAMA JABATAN	KL	B	K	S
Pengolah Data dan Informasi	6	0	1	-1
Pengadministrasi Perkantoran	5	0	1	-1
Operator Layanan Operasional	3	0	1	-1
Operator Layanan Operasional	1	0	1	-1

Kelompok Jabatan Fungsional				
NAMA JABATAN	KL	B	K	S
Guru Kelas Ahli Madya	11	2	7	-2
Guru Kelas Ahli Muda	9	1		
Guru Kelas Ahli Pertama	8	2		
Guru Agama Islam Ahli Madya	11	0	1	0
Guru Agama Islam Ahli Muda	9	0		
Guru Agama Islam Ahli Pertama	8	1		
Guru Pendidikan Jasmani, Olahraga dan Kesehatan Ahli Madya	11	0	1	-1
Guru Pendidikan Jasmani, Olahraga dan Kesehatan Ahli Muda	9	0		
Guru Pendidikan Jasmani, Olahraga dan Kesehatan Ahli Pertama	8	0		
Guru Bahasa Inggris Ahli Madya	11	0	1	-1
Guru Bahasa Inggris Ahli Muda	9	0		
Guru Bahasa Inggris Ahli Pertama	8	0		
Asisten Perpustakaan Penyelia	8	0	1	-1
Asisten Perpustakaan Mahir	7	0	1	-1
Asisten Perpustakaan Terampil	6	0	1	-1

Keterangan :

KL : Kelas Jabatan

B : Jumlah Pegawai yang tersedia

K : Kebutuhan Pegawai berdasarkan Analisis Beban Kerja

S : Selisih

2. Sekolah Dasar Negeri 01 Dadirejo Tirto

Kepala Sekolah SD Negeri 01 Dadirejo Tirto

NAMA JABATAN	KL	B	K	S
Pengolah Data dan Informasi	6	0	1	-1
Pengadministrasi Perkantoran	5	0	1	-1
Operator Layanan Operasional	3	1	1	0
Operator Layanan Operasional	1	0	1	-1

Kelompok Jabatan Fungsional				
NAMA JABATAN	KL	B	K	S
Guru Kelas Ahli Madya	11	2	7	-2
Guru Kelas Ahli Muda	9	0		
Guru Kelas Ahli Pertama	8	3		
Guru Agama Islam Ahli Madya	11	0	1	0
Guru Agama Islam Ahli Muda	9	1		
Guru Agama Islam Ahli Pertama	8	0		
Guru Pendidikan Jasmani, Olahraga dan Kesehatan Ahli Madya	11	0	1	-1
Guru Pendidikan Jasmani, Olahraga dan Kesehatan Ahli Muda	9	0		
Guru Pendidikan Jasmani, Olahraga dan Kesehatan Ahli Pertama	8	0		
Guru Bahasa Inggris Ahli Madya	11	0	1	-1
Guru Bahasa Inggris Ahli Muda	9	0		
Guru Bahasa Inggris Ahli Pertama	8	0		
Asisten Perpustakaan Penyelia	8	0	1	-1
Asisten Perpustakaan Mahir	7	0	1	-1
Asisten Perpustakaan Terampil	6	0	1	-1

Keterangan :

KL : Kelas Jabatan

B : Jumlah Pegawai yang tersedia

K : Kebutuhan Pegawai berdasarkan Analisis Beban Kerja

S : Selisih

3. Sekolah Dasar Negeri 02 Dadirejo Tirto

Kepala Sekolah SD Negeri 02 Dadirejo Tirto

NAMA JABATAN	KL	B	K	S
Pengolah Data dan Informasi	6	0	1	-1
Pengadministrasi Perkantoran	5	0	1	-1
Operator Layanan Operasional	3	0	1	-1
Operator Layanan Operasional	1	0	1	-1

Kelompok Jabatan Fungsional				
NAMA JABATAN	KL	B	K	S
Guru Kelas Ahli Madya	11	1	13	-6
Guru Kelas Ahli Muda	9	0		
Guru Kelas Ahli Pertama	8	6		
Guru Agama Islam Ahli Madya	11	0	2	0
Guru Agama Islam Ahli Muda	9	0		
Guru Agama Islam Ahli Pertama	8	2		
Guru Pendidikan Jasmani, Olahraga dan Kesehatan Ahli Madya	11	1	2	0
Guru Pendidikan Jasmani, Olahraga dan Kesehatan Ahli Muda	9	0		
Guru Pendidikan Jasmani, Olahraga dan Kesehatan Ahli Pertama	8	1		
Guru Bahasa Inggris Ahli Madya	11	0	1	-1
Guru Bahasa Inggris Ahli Muda	9	0		
Guru Bahasa Inggris Ahli Pertama	8	0		
Asisten Perpustakaan Penyelia	8	0	1	-1
Asisten Perpustakaan Mahir	7	0	1	-1
Asisten Perpustakaan Terampil	6	0	1	-1

Keterangan :

KL : Kelas Jabatan

B : Jumlah Pegawai yang tersedia

K : Kebutuhan Pegawai berdasarkan Analisis Beban Kerja

S : Selisih

4. Sekolah Dasar Negeri 03 Dadirejo Tirto

Kepala Sekolah SD Negeri 03 Dadirejo Tirto

NAMA JABATAN	KL	B	K	S
Pengolah Data dan Informasi	6	0	1	-1
Pengadministrasi Perkantoran	5	0	1	-1
Operator Layanan Operasional	3	0	1	-1
Operator Layanan Operasional	1	0	1	-1

Kelompok Jabatan Fungsional				
NAMA JABATAN	KL	B	K	S
Guru Kelas Ahli Madya	11	1	7	0
Guru Kelas Ahli Muda	9	0		
Guru Kelas Ahli Pertama	8	6		
Guru Agama Islam Ahli Madya	11	0	1	0
Guru Agama Islam Ahli Muda	9	1		
Guru Agama Islam Ahli Pertama	8	0		
Guru Pendidikan Jasmani, Olahraga dan Kesehatan Ahli Madya	11	0	1	-1
Guru Pendidikan Jasmani, Olahraga dan Kesehatan Ahli Muda	9	0		
Guru Pendidikan Jasmani, Olahraga dan Kesehatan Ahli Pertama	8	0		
Guru Bahasa Inggris Ahli Madya	11	0	1	-1
Guru Bahasa Inggris Ahli Muda	9	0		
Guru Bahasa Inggris Ahli Pertama	8	0		
Asisten Perpustakaan Penyelia	8	0	1	-1
Asisten Perpustakaan Mahir	7	0	1	-1
Asisten Perpustakaan Terampil	6	0	1	-1

Keterangan :

KL : Kelas Jabatan

B : Jumlah Pegawai yang tersedia

K : Kebutuhan Pegawai berdasarkan Analisis Beban Kerja

S : Selisih

5. Sekolah Dasar Negeri Kranding Tirto

Kepala Sekolah SD Negeri Kranding Tirto

NAMA JABATAN	KL	B	K	S
Pengolah Data dan Informasi	6	0	1	-1
Pengadministrasi Perkantoran	5	0	1	-1
Operator Layanan Operasional	3	0	1	-1
Operator Layanan Operasional	1	0	1	-1

Kelompok Jabatan Fungsional				
NAMA JABATAN	KL	B	K	S
Guru Kelas Ahli Madya	11	2	8	-1
Guru Kelas Ahli Muda	9	2		
Guru Kelas Ahli Pertama	8	3		
Guru Agama Islam Ahli Madya	11	0	1	0
Guru Agama Islam Ahli Muda	9	0		
Guru Agama Islam Ahli Pertama	8	1		
Guru Pendidikan Jasmani, Olahraga dan Kesehatan Ahli Madya	11	1	1	0
Guru Pendidikan Jasmani, Olahraga dan Kesehatan Ahli Muda	9	0		
Guru Pendidikan Jasmani, Olahraga dan Kesehatan Ahli Pertama	8	0		
Guru Bahasa Inggris Ahli Madya	11	0	1	-1
Guru Bahasa Inggris Ahli Muda	9	0		
Guru Bahasa Inggris Ahli Pertama	8	0		
Asisten Perpustakaan Penyelia	8	0	1	-1
Asisten Perpustakaan Mahir	7	0	1	-1
Asisten Perpustakaan Terampil	6	0	1	-1

Keterangan :

KL : Kelas Jabatan

B : Jumlah Pegawai yang tersedia

K : Kebutuhan Pegawai berdasarkan Analisis Beban Kerja

S : Selisih

6. Sekolah Dasar Negeri Karangjampo Tirto

Kepala Sekolah SD Negeri Karangjampo Tirto

NAMA JABATAN	KL	B	K	S
Pengolah Data dan Informasi	6	0	1	-1
Pengadministrasi Perkantoran	5	0	1	-1
Operator Layanan Operasional	3	0	1	-1
Operator Layanan Operasional	1	0	1	-1

Kelompok Jabatan Fungsional				
NAMA JABATAN	KL	B	K	S
Guru Kelas Ahli Madya	11	0	7	-2
Guru Kelas Ahli Muda	9	1		
Guru Kelas Ahli Pertama	8	4		
Guru Agama Islam Ahli Madya	11	0	1	-1
Guru Agama Islam Ahli Muda	9	0		
Guru Agama Islam Ahli Pertama	8	0		
Guru Pendidikan Jasmani, Olahraga dan Kesehatan Ahli Madya	11	0	1	-1
Guru Pendidikan Jasmani, Olahraga dan Kesehatan Ahli Muda	9	0		
Guru Pendidikan Jasmani, Olahraga dan Kesehatan Ahli Pertama	8	0		
Guru Bahasa Inggris Ahli Madya	11	0	1	-1
Guru Bahasa Inggris Ahli Muda	9	0		
Guru Bahasa Inggris Ahli Pertama	8	0		
Asisten Perpustakaan Penyelia	8	0	1	-1
Asisten Perpustakaan Mahir	7	0	1	-1
Asisten Perpustakaan Terampil	6	0	1	-1

Keterangan :

KL : Kelas Jabatan

B : Jumlah Pegawai yang tersedia

K : Kebutuhan Pegawai berdasarkan Analisis Beban Kerja

S : Selisih

7. Sekolah Dasar Negeri Mulyorejo Tirto

Kepala Sekolah SD Negeri Mulyorejo Tirto

NAMA JABATAN	KL	B	K	S
Pengolah Data dan Informasi	6	0	1	-1
Pengadministrasi Perkantoran	5	0	1	-1
Operator Layanan Operasional	3	0	1	-1
Operator Layanan Operasional	1	0	1	-1

Kelompok Jabatan Fungsional				
NAMA JABATAN	KL	B	K	S
Guru Kelas Ahli Madya	11	0	7	-3
Guru Kelas Ahli Muda	9	1		
Guru Kelas Ahli Pertama	8	3		
Guru Agama Islam Ahli Madya	11	0	1	0
Guru Agama Islam Ahli Muda	9	0		
Guru Agama Islam Ahli Pertama	8	1		
Guru Pendidikan Jasmani, Olahraga dan Kesehatan Ahli Madya	11	0	1	-1
Guru Pendidikan Jasmani, Olahraga dan Kesehatan Ahli Muda	9	0		
Guru Pendidikan Jasmani, Olahraga dan Kesehatan Ahli Pertama	8	0		
Guru Bahasa Inggris Ahli Madya	11	0	1	-1
Guru Bahasa Inggris Ahli Muda	9	0		
Guru Bahasa Inggris Ahli Pertama	8	0		
Asisten Perpustakaan Penyelia	8	0	1	-1
Asisten Perpustakaan Mahir	7	0	1	-1
Asisten Perpustakaan Terampil	6	0	1	-1

Keterangan :

KL : Kelas Jabatan

B : Jumlah Pegawai yang tersedia

K : Kebutuhan Pegawai berdasarkan Analisis Beban Kerja

S : Selisih

8. Sekolah Dasar Negeri Ngalian Tirto

Kepala Sekolah SD Negeri Ngalian Tirto

NAMA JABATAN	KL	B	K	S
Pengolah Data dan Informasi	6	0	1	-1
Pengadministrasi Perkantoran	5	0	1	-1
Operator Layanan Operasional	3	0	1	-1
Operator Layanan Operasional	1	0	1	-1

Kelompok Jabatan Fungsional				
NAMA JABATAN	KL	B	K	S
Guru Kelas Ahli Madya	11	1	7	-4
Guru Kelas Ahli Muda	9	1		
Guru Kelas Ahli Pertama	8	1		
Guru Agama Islam Ahli Madya	11	0	1	0
Guru Agama Islam Ahli Muda	9	0		
Guru Agama Islam Ahli Pertama	8	1		
Guru Pendidikan Jasmani, Olahraga dan Kesehatan Ahli Madya	11	0	1	-1
Guru Pendidikan Jasmani, Olahraga dan Kesehatan Ahli Muda	9	0		
Guru Pendidikan Jasmani, Olahraga dan Kesehatan Ahli Pertama	8	0		
Guru Bahasa Inggris Ahli Madya	11	0	1	-1
Guru Bahasa Inggris Ahli Muda	9	0		
Guru Bahasa Inggris Ahli Pertama	8	0		
Asisten Perpustakaan Penyelia	8	0	1	-1
Asisten Perpustakaan Mahir	7	0	1	-1
Asisten Perpustakaan Terampil	6	0	1	-1

Keterangan :

KL : Kelas Jabatan

B : Jumlah Pegawai yang tersedia

K : Kebutuhan Pegawai berdasarkan Analisis Beban Kerja

S : Selisih

9. Sekolah Dasar Negeri Pacar Tirto

Kepala Sekolah SD Negeri Pacar Tirto

NAMA JABATAN	KL	B	K	S
Pengolah Data dan Informasi	6	0	1	-1
Pengadministrasi Perkantoran	5	0	1	-1
Operator Layanan Operasional	3	0	1	-1
Operator Layanan Operasional	1	0	1	-1

Kelompok Jabatan Fungsional				
NAMA JABATAN	KL	B	K	S
Guru Kelas Ahli Madya	11	4	11	-5
Guru Kelas Ahli Muda	9	0		
Guru Kelas Ahli Pertama	8	2		
Guru Agama Islam Ahli Madya	11	1	2	0
Guru Agama Islam Ahli Muda	9	0		
Guru Agama Islam Ahli Pertama	8	1		
Guru Pendidikan Jasmani, Olahraga dan Kesehatan Ahli Madya	11	0	2	-1
Guru Pendidikan Jasmani, Olahraga dan Kesehatan Ahli Muda	9	0		
Guru Pendidikan Jasmani, Olahraga dan Kesehatan Ahli Pertama	8	1		
Guru Bahasa Inggris Ahli Madya	11	0	1	-1
Guru Bahasa Inggris Ahli Muda	9	0		
Guru Bahasa Inggris Ahli Pertama	8	0		
Asisten Perpustakaan Penyelia	8	0	1	-1
Asisten Perpustakaan Mahir	7	0	1	-1
Asisten Perpustakaan Terampil	6	0	1	-1

Keterangan :

KL : Kelas Jabatan

B : Jumlah Pegawai yang tersedia

K : Kebutuhan Pegawai berdasarkan Analisis Beban Kerja

S : Selisih

10. Sekolah Dasar Negeri Pandanarum Tirto

Kepala Sekolah SD Negeri Pandanarum Tirto

NAMA JABATAN	KL	B	K	S
Pengolah Data dan Informasi	6	0	1	-1
Pengadministrasi Perkantoran	5	0	1	-1
Operator Layanan Operasional	3	0	1	-1
Operator Layanan Operasional	1	0	1	-1

Kelompok Jabatan Fungsional				
NAMA JABATAN	KL	B	K	S
Guru Kelas Ahli Madya	11	1	7	-2
Guru Kelas Ahli Muda	9	0		
Guru Kelas Ahli Pertama	8	4		
Guru Agama Islam Ahli Madya	11	0	1	-1
Guru Agama Islam Ahli Muda	9	0		
Guru Agama Islam Ahli Pertama	8	0		
Guru Pendidikan Jasmani, Olahraga dan Kesehatan Ahli Madya	11	1	1	0
Guru Pendidikan Jasmani, Olahraga dan Kesehatan Ahli Muda	9	0		
Guru Pendidikan Jasmani, Olahraga dan Kesehatan Ahli Pertama	8	0		
Guru Bahasa Inggris Ahli Madya	11	0	1	-1
Guru Bahasa Inggris Ahli Muda	9	0		
Guru Bahasa Inggris Ahli Pertama	8	0		
Asisten Perpustakaan Penyelia	8	0	1	-1
Asisten Perpustakaan Mahir	7	0	1	-1
Asisten Perpustakaan Terampil	6	0	1	-1

Keterangan :

KL : Kelas Jabatan

B : Jumlah Pegawai yang tersedia

K : Kebutuhan Pegawai berdasarkan Analisis Beban Kerja

S : Selisih

11. Sekolah Dasar Negeri Pucung Tirto

Kepala Sekolah SD Negeri Pucung Tirto

NAMA JABATAN	KL	B	K	S
Pengolah Data dan Informasi	6	0	1	-1
Pengadministrasi Perkantoran	5	1	1	0
Operator Layanan Operasional	3	1	1	0
Operator Layanan Operasional	1	0	1	-1

Kelompok Jabatan Fungsional				
NAMA JABATAN	KL	B	K	S
Guru Kelas Ahli Madya	11	1	7	-1
Guru Kelas Ahli Muda	9	1		
Guru Kelas Ahli Pertama	8	4		
Guru Agama Islam Ahli Madya	11	0	1	0
Guru Agama Islam Ahli Muda	9	1		
Guru Agama Islam Ahli Pertama	8	0		
Guru Pendidikan Jasmani, Olahraga dan Kesehatan Ahli Madya	11	0	1	-1
Guru Pendidikan Jasmani, Olahraga dan Kesehatan Ahli Muda	9	0		
Guru Pendidikan Jasmani, Olahraga dan Kesehatan Ahli Pertama	8	0		
Guru Bahasa Inggris Ahli Madya	11	0	1	-1
Guru Bahasa Inggris Ahli Muda	9	0		
Guru Bahasa Inggris Ahli Pertama	8	0		
Asisten Perpustakaan Penyelia	8	0	1	-1
Asisten Perpustakaan Mahir	7	0	1	-1
Asisten Perpustakaan Terampil	6	0	1	-1

Keterangan :

KL : Kelas Jabatan

B : Jumlah Pegawai yang tersedia

K : Kebutuhan Pegawai berdasarkan Analisis Beban Kerja

S : Selisih

12. Sekolah Dasar Negeri Samborejo Tirto

Kepala Sekolah SD Negeri Samborejo Tirto

NAMA JABATAN	KL	B	K	S
Pengolah Data dan Informasi	6	0	1	-1
Pengadministrasi Perkantoran	5	0	1	-1
Operator Layanan Operasional	3	0	1	-1
Operator Layanan Operasional	1	0	1	-1

Kelompok Jabatan Fungsional				
NAMA JABATAN	KL	B	K	S
Guru Kelas Ahli Madya	11	3	7	-3
Guru Kelas Ahli Muda	9	0		
Guru Kelas Ahli Pertama	8	1		
Guru Agama Islam Ahli Madya	11	0	1	0
Guru Agama Islam Ahli Muda	9	1		
Guru Agama Islam Ahli Pertama	8	0		
Guru Pendidikan Jasmani, Olahraga dan Kesehatan Ahli Madya	11	0	1	0
Guru Pendidikan Jasmani, Olahraga dan Kesehatan Ahli Muda	9	0		
Guru Pendidikan Jasmani, Olahraga dan Kesehatan Ahli Pertama	8	1		
Guru Bahasa Inggris Ahli Madya	11	0	1	-1
Guru Bahasa Inggris Ahli Muda	9	0		
Guru Bahasa Inggris Ahli Pertama	8	0		
Asisten Perpustakaan Penyelia	8	0	1	-1
Asisten Perpustakaan Mahir	7	0	1	-1
Asisten Perpustakaan Terampil	6	0	1	-1

Keterangan :

KL : Kelas Jabatan

B : Jumlah Pegawai yang tersedia

K : Kebutuhan Pegawai berdasarkan Analisis Beban Kerja

S : Selisih

13. Sekolah Dasar Negeri Sidorejo Tirto

Kepala Sekolah SD Negeri Sidorejo Tirto

NAMA JABATAN	KL	B	K	S
Pengolah Data dan Informasi	6	0	1	-1
Pengadministrasi Perkantoran	5	0	1	-1
Operator Layanan Operasional	3	0	1	-1
Operator Layanan Operasional	1	0	1	-1

Kelompok Jabatan Fungsional				
NAMA JABATAN	KL	B	K	S
Guru Kelas Ahli Madya	11	1	7	-2
Guru Kelas Ahli Muda	9	2		
Guru Kelas Ahli Pertama	8	2		
Guru Agama Islam Ahli Madya	11	0	1	0
Guru Agama Islam Ahli Muda	9	0		
Guru Agama Islam Ahli Pertama	8	1		
Guru Pendidikan Jasmani, Olahraga dan Kesehatan Ahli Madya	11	0	1	-1
Guru Pendidikan Jasmani, Olahraga dan Kesehatan Ahli Muda	9	0		
Guru Pendidikan Jasmani, Olahraga dan Kesehatan Ahli Pertama	8	0		
Guru Bahasa Inggris Ahli Madya	11	0	1	-1
Guru Bahasa Inggris Ahli Muda	9	0		
Guru Bahasa Inggris Ahli Pertama	8	0		
Asisten Perpustakaan Penyelia	8	0	1	-1
Asisten Perpustakaan Mahir	7	0	1	-1
Asisten Perpustakaan Terampil	6	0	1	-1

Keterangan :

KL : Kelas Jabatan

B : Jumlah Pegawai yang tersedia

K : Kebutuhan Pegawai berdasarkan Analisis Beban Kerja

S : Selisih

14. Sekolah Dasar Negeri 01 Silirejo Tirto

Kepala Sekolah SD Negeri 01 Silirejo Tirto

NAMA JABATAN	KL	B	K	S
Pengolah Data dan Informasi	6	0	1	-1
Pengadministrasi Perkantoran	5	0	1	-1
Operator Layanan Operasional	3	1	1	0
Operator Layanan Operasional	1	0	1	-1

Kelompok Jabatan Fungsional				
NAMA JABATAN	KL	B	K	S
Guru Kelas Ahli Madya	11	3	7	0
Guru Kelas Ahli Muda	9	1		
Guru Kelas Ahli Pertama	8	3		
Guru Agama Islam Ahli Madya	11	0	1	0
Guru Agama Islam Ahli Muda	9	0		
Guru Agama Islam Ahli Pertama	8	1		
Guru Pendidikan Jasmani, Olahraga dan Kesehatan Ahli Madya	11	0	1	-1
Guru Pendidikan Jasmani, Olahraga dan Kesehatan Ahli Muda	9	0		
Guru Pendidikan Jasmani, Olahraga dan Kesehatan Ahli Pertama	8	0		
Guru Bahasa Inggris Ahli Madya	11	0	1	-1
Guru Bahasa Inggris Ahli Muda	9	0		
Guru Bahasa Inggris Ahli Pertama	8	0		
Asisten Perpustakaan Penyelia	8	0	1	-1
Asisten Perpustakaan Mahir	7	0	1	-1
Asisten Perpustakaan Terampil	6	0	1	-1

Keterangan :

KL : Kelas Jabatan

B : Jumlah Pegawai yang tersedia

K : Kebutuhan Pegawai berdasarkan Analisis Beban Kerja

S : Selisih

15. Sekolah Dasar Negeri 02 Silirejo Tirto

Kepala Sekolah SD Negeri 02 Silirejo Tirto

NAMA JABATAN	KL	B	K	S
Pengolah Data dan Informasi	6	0	1	-1
Pengadministrasi Perkantoran	5	0	1	-1
Operator Layanan Operasional	3	0	1	-1
Operator Layanan Operasional	1	0	1	-1

Kelompok Jabatan Fungsional				
NAMA JABATAN	KL	B	K	S
Guru Kelas Ahli Madya	11	2	7	-2
Guru Kelas Ahli Muda	9	1		
Guru Kelas Ahli Pertama	8	2	1	0
Guru Agama Islam Ahli Madya	11	0		
Guru Agama Islam Ahli Muda	9	1		
Guru Agama Islam Ahli Pertama	8	0	1	0
Guru Pendidikan Jasmani, Olahraga dan Kesehatan Ahli Madya	11	0		
Guru Pendidikan Jasmani, Olahraga dan Kesehatan Ahli Muda	9	0		
Guru Pendidikan Jasmani, Olahraga dan Kesehatan Ahli Pertama	8	1	1	-1
Guru Bahasa Inggris Ahli Madya	11	0		
Guru Bahasa Inggris Ahli Muda	9	0		
Guru Bahasa Inggris Ahli Pertama	8	0	1	-1
Asisten Perpustakaan Penyelia	8	0		
Asisten Perpustakaan Mahir	7	0		
Asisten Perpustakaan Terampil	6	0	1	-1

Keterangan :

KL : Kelas Jabatan

B : Jumlah Pegawai yang tersedia

K : Kebutuhan Pegawai berdasarkan Analisis Beban Kerja

S : Selisih

16. Sekolah Dasar Negeri Tegaldowo Tirto

Kepala Sekolah SD Negeri Tegaldowo Tirto

NAMA JABATAN	KL	B	K	S
Pengolah Data dan Informasi	6	0	1	-1
Pengadministrasi Perkantoran	5	0	1	-1
Operator Layanan Operasional	3	0	1	-1
Operator Layanan Operasional	1	0	1	-1

Kelompok Jabatan Fungsional				
NAMA JABATAN	KL	B	K	S
Guru Kelas Ahli Madya	11	0	8	-5
Guru Kelas Ahli Muda	9	1		
Guru Kelas Ahli Pertama	8	2		
Guru Agama Islam Ahli Madya	11	0	1	-1
Guru Agama Islam Ahli Muda	9	0		
Guru Agama Islam Ahli Pertama	8	0		
Guru Pendidikan Jasmani, Olahraga dan Kesehatan Ahli Madya	11	0	1	-1
Guru Pendidikan Jasmani, Olahraga dan Kesehatan Ahli Muda	9	0		
Guru Pendidikan Jasmani, Olahraga dan Kesehatan Ahli Pertama	8	0		
Guru Bahasa Inggris Ahli Madya	11	0	1	-1
Guru Bahasa Inggris Ahli Muda	9	0		
Guru Bahasa Inggris Ahli Pertama	8	0		
Asisten Perpustakaan Penyelia	8	0	1	-1
Asisten Perpustakaan Mahir	7	0	1	-1
Asisten Perpustakaan Terampil	6	0	1	-1

Keterangan :

KL : Kelas Jabatan

B : Jumlah Pegawai yang tersedia

K : Kebutuhan Pegawai berdasarkan Analisis Beban Kerja

S : Selisih

Q. Koordinator Wilayah Kecamatan Wiradesa Bidang Pendidikan

1. Sekolah Dasar Negeri Bener Wiradesa

Kepala Sekolah SD Negeri Bener Wiradesa

NAMA JABATAN	KL	B	K	S
Pengolah Data dan Informasi	6	0	1	-1
Pengadministrasi Perkantoran	5	0	1	-1
Operator Layanan Operasional	3	0	1	-1
Operator Layanan Operasional	1	0	1	-1

Kelompok Jabatan Fungsional				
NAMA JABATAN	KL	B	K	S
Guru Kelas Ahli Madya	11	2	7	-1
Guru Kelas Ahli Muda	9	2		
Guru Kelas Ahli Pertama	8	2		
Guru Agama Islam Ahli Madya	11	0	1	-1
Guru Agama Islam Ahli Muda	9	0		
Guru Agama Islam Ahli Pertama	8	0		
Guru Pendidikan Jasmani, Olahraga dan Kesehatan Ahli Madya	11	0	1	-1
Guru Pendidikan Jasmani, Olahraga dan Kesehatan Ahli Muda	9	0		
Guru Pendidikan Jasmani, Olahraga dan Kesehatan Ahli Pertama	8	0		
Guru Bahasa Inggris Ahli Madya	11	0	1	-1
Guru Bahasa Inggris Ahli Muda	9	0		
Guru Bahasa Inggris Ahli Pertama	8	0		
Asisten Perpustakaan Penyelia	8	0	1	-1
Asisten Perpustakaan Mahir	7	0	1	-1
Asisten Perpustakaan Terampil	6	0	1	-1

Keterangan :

KL : Kelas Jabatan

B : Jumlah Pegawai yang tersedia

K : Kebutuhan Pegawai berdasarkan Analisis Beban Kerja

S : Selisih

2. Sekolah Dasar Negeri 01 Bondansari Wiradesa

Kepala Sekolah SD Negeri 01 Bondansari Wiradesa

NAMA JABATAN	KL	B	K	S
Pengolah Data dan Informasi	6	0	1	-1
Pengadministrasi Perkantoran	5	0	1	-1
Operator Layanan Operasional	3	0	1	-1
Operator Layanan Operasional	1	0	1	-1

Kelompok Jabatan Fungsional				
NAMA JABATAN	KL	B	K	S
Guru Kelas Ahli Madya	11	4	7	-1
Guru Kelas Ahli Muda	9	0		
Guru Kelas Ahli Pertama	8	2		
Guru Agama Islam Ahli Madya	11	0	1	0
Guru Agama Islam Ahli Muda	9	0		
Guru Agama Islam Ahli Pertama	8	1		
Guru Pendidikan Jasmani, Olahraga dan Kesehatan Ahli Madya	11	0	1	-1
Guru Pendidikan Jasmani, Olahraga dan Kesehatan Ahli Muda	9	0		
Guru Pendidikan Jasmani, Olahraga dan Kesehatan Ahli Pertama	8	0		
Guru Bahasa Inggris Ahli Madya	11	0	1	-1
Guru Bahasa Inggris Ahli Muda	9	0		
Guru Bahasa Inggris Ahli Pertama	8	0		
Asisten Perpustakaan Penyelia	8	0	1	-1
Asisten Perpustakaan Mahir	7	0	1	-1
Asisten Perpustakaan Terampil	6	0	1	-1

Keterangan :

KL : Kelas Jabatan

B : Jumlah Pegawai yang tersedia

K : Kebutuhan Pegawai berdasarkan Analisis Beban Kerja

S : Selisih

3. Sekolah Dasar Negeri 03 Bondansari Wiradesa

Kepala Sekolah SD Negeri 03 Bondansari Wiradesa

NAMA JABATAN	KL	B	K	S
Pengolah Data dan Informasi	6	0	1	-1
Pengadministrasi Perkantoran	5	0	1	-1
Operator Layanan Operasional	3	0	1	-1
Operator Layanan Operasional	1	0	1	-1

Kelompok Jabatan Fungsional				
NAMA JABATAN	KL	B	K	S
Guru Kelas Ahli Madya	11	3	7	-2
Guru Kelas Ahli Muda	9	0		
Guru Kelas Ahli Pertama	8	2		
Guru Agama Islam Ahli Madya	11	0	1	-1
Guru Agama Islam Ahli Muda	9	0		
Guru Agama Islam Ahli Pertama	8	0		
Guru Pendidikan Jasmani, Olahraga dan Kesehatan Ahli Madya	11	0	1	0
Guru Pendidikan Jasmani, Olahraga dan Kesehatan Ahli Muda	9	1		
Guru Pendidikan Jasmani, Olahraga dan Kesehatan Ahli Pertama	8	0		
Guru Bahasa Inggris Ahli Madya	11	0	1	-1
Guru Bahasa Inggris Ahli Muda	9	0		
Guru Bahasa Inggris Ahli Pertama	8	0		
Asisten Perpustakaan Penyelia	8	0	1	-1
Asisten Perpustakaan Mahir	7	0	1	-1
Asisten Perpustakaan Terampil	6	0	1	-1

Keterangan :

KL : Kelas Jabatan

B : Jumlah Pegawai yang tersedia

K : Kebutuhan Pegawai berdasarkan Analisis Beban Kerja

S : Selisih

4. Sekolah Dasar Negeri Delegtukang Wiradesa

Kepala Sekolah SD Negeri Delegtukang Wiradesa

NAMA JABATAN	KL	B	K	S
Pengolah Data dan Informasi	6	0	1	-1
Pengadministrasi Perkantoran	5	0	1	-1
Operator Layanan Operasional	3	0	1	-1
Operator Layanan Operasional	1	0	1	-1

Kelompok Jabatan Fungsional				
NAMA JABATAN	KL	B	K	S
Guru Kelas Ahli Madya	11	2	7	0
Guru Kelas Ahli Muda	9	2		
Guru Kelas Ahli Pertama	8	3		
Guru Agama Islam Ahli Madya	11	0	1	0
Guru Agama Islam Ahli Muda	9	1		
Guru Agama Islam Ahli Pertama	8	0		
Guru Pendidikan Jasmani, Olahraga dan Kesehatan Ahli Madya	11	0	1	-1
Guru Pendidikan Jasmani, Olahraga dan Kesehatan Ahli Muda	9	0		
Guru Pendidikan Jasmani, Olahraga dan Kesehatan Ahli Pertama	8	0		
Guru Bahasa Inggris Ahli Madya	11	0	1	-1
Guru Bahasa Inggris Ahli Muda	9	0		
Guru Bahasa Inggris Ahli Pertama	8	0		
Asisten Perpustakaan Penyelia	8	0	1	-1
Asisten Perpustakaan Mahir	7	0	1	-1
Asisten Perpustakaan Terampil	6	0	1	-1

Keterangan :

KL : Kelas Jabatan

B : Jumlah Pegawai yang tersedia

K : Kebutuhan Pegawai berdasarkan Analisis Beban Kerja

S : Selisih

5. Sekolah Dasar Negeri 01 Gumawang Wiradesa

Kepala Sekolah SD Negeri 01 Gumawang Wiradesa

NAMA JABATAN	KL	B	K	S
Pengolah Data dan Informasi	6	0	1	-1
Pengadministrasi Perkantoran	5	0	1	-1
Operator Layanan Operasional	3	0	1	-1
Operator Layanan Operasional	1	0	1	-1

Kelompok Jabatan Fungsional				
NAMA JABATAN	KL	B	K	S
Guru Kelas Ahli Madya	11	2	7	-1
Guru Kelas Ahli Muda	9	1		
Guru Kelas Ahli Pertama	8	3		
Guru Agama Islam Ahli Madya	11	0	1	0
Guru Agama Islam Ahli Muda	9	0		
Guru Agama Islam Ahli Pertama	8	1		
Guru Pendidikan Jasmani, Olahraga dan Kesehatan Ahli Madya	11	0	1	-1
Guru Pendidikan Jasmani, Olahraga dan Kesehatan Ahli Muda	9	0		
Guru Pendidikan Jasmani, Olahraga dan Kesehatan Ahli Pertama	8	0		
Guru Bahasa Inggris Ahli Madya	11	0	1	-1
Guru Bahasa Inggris Ahli Muda	9	0		
Guru Bahasa Inggris Ahli Pertama	8	0		
Asisten Perpustakaan Penyelia	8	0	1	-1
Asisten Perpustakaan Mahir	7	0	1	-1
Asisten Perpustakaan Terampil	6	0	1	-1

Keterangan :

KL : Kelas Jabatan

B : Jumlah Pegawai yang tersedia

K : Kebutuhan Pegawai berdasarkan Analisis Beban Kerja

S : Selisih

6. Sekolah Dasar Negeri 02 Gumawang Wiradesa

Kepala Sekolah SD Negeri 02 Gumawang Wiradesa

NAMA JABATAN	KL	B	K	S
Pengolah Data dan Informasi	6	0	1	-1
Pengadministrasi Perkantoran	5	0	1	-1
Operator Layanan Operasional	3	1	1	0
Operator Layanan Operasional	1	0	1	-1

Kelompok Jabatan Fungsional				
NAMA JABATAN	KL	B	K	S
Guru Kelas Ahli Madya	11	2	7	-2
Guru Kelas Ahli Muda	9	1		
Guru Kelas Ahli Pertama	8	2		
Guru Agama Islam Ahli Madya	11	0	1	-1
Guru Agama Islam Ahli Muda	9	0		
Guru Agama Islam Ahli Pertama	8	0		
Guru Pendidikan Jasmani, Olahraga dan Kesehatan Ahli Madya	11	0	1	0
Guru Pendidikan Jasmani, Olahraga dan Kesehatan Ahli Muda	9	0		
Guru Pendidikan Jasmani, Olahraga dan Kesehatan Ahli Pertama	8	1		
Guru Bahasa Inggris Ahli Madya	11	0	1	-1
Guru Bahasa Inggris Ahli Muda	9	0		
Guru Bahasa Inggris Ahli Pertama	8	0		
Asisten Perpustakaan Penyelia	8	0	1	-1
Asisten Perpustakaan Mahir	7	0	1	-1
Asisten Perpustakaan Terampil	6	0	1	-1

Keterangan :

KL : Kelas Jabatan

B : Jumlah Pegawai yang tersedia

K : Kebutuhan Pegawai berdasarkan Analisis Beban Kerja

S : Selisih

7. Sekolah Dasar Negeri Kadipaten Wiradesa

Kepala Sekolah SD Negeri Kadipaten Wiradesa

NAMA JABATAN	KL	B	K	S
Pengolah Data dan Informasi	6	0	1	-1
Pengadministrasi Perkantoran	5	0	1	-1
Operator Layanan Operasional	3	1	1	0
Operator Layanan Operasional	1	0	1	-1

Kelompok Jabatan Fungsional				
NAMA JABATAN	KL	B	K	S
Guru Kelas Ahli Madya	11	3	7	-1
Guru Kelas Ahli Muda	9	0		
Guru Kelas Ahli Pertama	8	3		
Guru Agama Islam Ahli Madya	11	0	1	0
Guru Agama Islam Ahli Muda	9	1		
Guru Agama Islam Ahli Pertama	8	0		
Guru Pendidikan Jasmani, Olahraga dan Kesehatan Ahli Madya	11	0	1	0
Guru Pendidikan Jasmani, Olahraga dan Kesehatan Ahli Muda	9	0		
Guru Pendidikan Jasmani, Olahraga dan Kesehatan Ahli Pertama	8	1		
Guru Bahasa Inggris Ahli Madya	11	0	1	-1
Guru Bahasa Inggris Ahli Muda	9	0		
Guru Bahasa Inggris Ahli Pertama	8	0		
Asisten Perpustakaan Penyelia	8	0	1	-1
Asisten Perpustakaan Mahir	7	0	1	-1
Asisten Perpustakaan Terampil	6	0	1	-1

Keterangan :

KL : Kelas Jabatan

B : Jumlah Pegawai yang tersedia

K : Kebutuhan Pegawai berdasarkan Analisis Beban Kerja

S : Selisih

8. Sekolah Dasar Negeri 01 Kampil Wiradesa

Kepala Sekolah SD Negeri 01 Kampil Wiradesa

NAMA JABATAN	KL	B	K	S
Pengolah Data dan Informasi	6	0	1	-1
Pengadministrasi Perkantoran	5	0	1	-1
Operator Layanan Operasional	3	0	1	-1
Operator Layanan Operasional	1	0	1	-1

Kelompok Jabatan Fungsional				
NAMA JABATAN	KL	B	K	S
Guru Kelas Ahli Madya	11	3	7	-1
Guru Kelas Ahli Muda	9	0		
Guru Kelas Ahli Pertama	8	3		
Guru Agama Islam Ahli Madya	11	0	1	-1
Guru Agama Islam Ahli Muda	9	0		
Guru Agama Islam Ahli Pertama	8	0		
Guru Pendidikan Jasmani, Olahraga dan Kesehatan Ahli Madya	11	0	1	0
Guru Pendidikan Jasmani, Olahraga dan Kesehatan Ahli Muda	9	0		
Guru Pendidikan Jasmani, Olahraga dan Kesehatan Ahli Pertama	8	1		
Guru Bahasa Inggris Ahli Madya	11	0	1	-1
Guru Bahasa Inggris Ahli Muda	9	0		
Guru Bahasa Inggris Ahli Pertama	8	0		
Asisten Perpustakaan Penyelia	8	0	1	-1
Asisten Perpustakaan Mahir	7	0	1	-1
Asisten Perpustakaan Terampil	6	0	1	-1

Keterangan :

KL : Kelas Jabatan

B : Jumlah Pegawai yang tersedia

K : Kebutuhan Pegawai berdasarkan Analisis Beban Kerja

S : Selisih

9. Sekolah Dasar Negeri Karangjati Wiradesa

Kepala Sekolah SD Negeri Karangjati Wiradesa

NAMA JABATAN	KL	B	K	S
Pengolah Data dan Informasi	6	0	1	-1
Pengadministrasi Perkantoran	5	0	1	-1
Operator Layanan Operasional	3	0	1	-1
Operator Layanan Operasional	1	0	1	-1

Kelompok Jabatan Fungsional				
NAMA JABATAN	KL	B	K	S
Guru Kelas Ahli Madya	11	1	7	0
Guru Kelas Ahli Muda	9	1		
Guru Kelas Ahli Pertama	8	5		
Guru Agama Islam Ahli Madya	11	0	1	-1
Guru Agama Islam Ahli Muda	9	0		
Guru Agama Islam Ahli Pertama	8	0		
Guru Pendidikan Jasmani, Olahraga dan Kesehatan Ahli Madya	11	0	1	0
Guru Pendidikan Jasmani, Olahraga dan Kesehatan Ahli Muda	9	0		
Guru Pendidikan Jasmani, Olahraga dan Kesehatan Ahli Pertama	8	1		
Guru Bahasa Inggris Ahli Madya	11	0	1	-1
Guru Bahasa Inggris Ahli Muda	9	0		
Guru Bahasa Inggris Ahli Pertama	8	0		
Asisten Perpustakaan Penyelia	8	0	1	-1
Asisten Perpustakaan Mahir	7	0	1	-1
Asisten Perpustakaan Terampil	6	0	1	-1

Keterangan :

KL : Kelas Jabatan

B : Jumlah Pegawai yang tersedia

K : Kebutuhan Pegawai berdasarkan Analisis Beban Kerja

S : Selisih

10. Sekolah Dasar Negeri Kauman Wiradesa

Kepala Sekolah SD Negeri Kauman Wiradesa

NAMA JABATAN	KL	B	K	S
Pengolah Data dan Informasi	6	0	1	-1
Pengadministrasi Perkantoran	5	0	1	-1
Operator Layanan Operasional	3	0	1	-1
Operator Layanan Operasional	1	0	1	-1

Kelompok Jabatan Fungsional				
NAMA JABATAN	KL	B	K	S
Guru Kelas Ahli Madya	11	2	7	-1
Guru Kelas Ahli Muda	9	1		
Guru Kelas Ahli Pertama	8	3		
Guru Agama Islam Ahli Madya	11	0	1	-1
Guru Agama Islam Ahli Muda	9	0		
Guru Agama Islam Ahli Pertama	8	0		
Guru Pendidikan Jasmani, Olahraga dan Kesehatan Ahli Madya	11	0	1	-1
Guru Pendidikan Jasmani, Olahraga dan Kesehatan Ahli Muda	9	0		
Guru Pendidikan Jasmani, Olahraga dan Kesehatan Ahli Pertama	8	0		
Guru Bahasa Inggris Ahli Madya	11	0	1	-1
Guru Bahasa Inggris Ahli Muda	9	0		
Guru Bahasa Inggris Ahli Pertama	8	0		
Asisten Perpustakaan Penyelia	8	0	1	-1
Asisten Perpustakaan Mahir	7	0	1	-1
Asisten Perpustakaan Terampil	6	0	1	-1

Keterangan :
 KL : Kelas Jabatan
 B : Jumlah Pegawai yang tersedia
 K : Kebutuhan Pegawai berdasarkan Analisis Beban Kerja
 S : Selisih

11. Sekolah Dasar Negeri Kemplong Wiradesa

Kepala Sekolah SD Negeri Kemplong Wiradesa

NAMA JABATAN	KL	B	K	S
Pengolah Data dan Informasi	6	0	1	-1
Pengadministrasi Perkantoran	5	0	1	-1
Operator Layanan Operasional	3	0	1	-1
Operator Layanan Operasional	1	0	1	-1

Kelompok Jabatan Fungsional				
NAMA JABATAN	KL	B	K	S
Guru Kelas Ahli Madya	11	2	7	-2
Guru Kelas Ahli Muda	9	1		
Guru Kelas Ahli Pertama	8	2		
Guru Agama Islam Ahli Madya	11	0	1	0
Guru Agama Islam Ahli Muda	9	1		
Guru Agama Islam Ahli Pertama	8	0		
Guru Pendidikan Jasmani, Olahraga dan Kesehatan Ahli Madya	11	0	1	-1
Guru Pendidikan Jasmani, Olahraga dan Kesehatan Ahli Muda	9	0		
Guru Pendidikan Jasmani, Olahraga dan Kesehatan Ahli Pertama	8	0		
Guru Bahasa Inggris Ahli Madya	11	0	1	-1
Guru Bahasa Inggris Ahli Muda	9	0		
Guru Bahasa Inggris Ahli Pertama	8	0		
Asisten Perpustakaan Penyelia	8	0	1	-1
Asisten Perpustakaan Mahir	7	0	1	-1
Asisten Perpustakaan Terampil	6	0	1	-1

Keterangan :

KL : Kelas Jabatan

B : Jumlah Pegawai yang tersedia

K : Kebutuhan Pegawai berdasarkan Analisis Beban Kerja

S : Selisih

12. Sekolah Dasar Negeri 01 Kepatihan Wiradesa

Kepala Sekolah SD Negeri 01 Kepatihan Wiradesa

NAMA JABATAN	KL	B	K	S
Pengolah Data dan Informasi	6	0	1	-1
Pengadministrasi Perkantoran	5	0	1	-1
Operator Layanan Operasional	3	0	1	-1
Operator Layanan Operasional	1	0	1	-1

Kelompok Jabatan Fungsional				
NAMA JABATAN	KL	B	K	S
Guru Kelas Ahli Madya	11	4	13	-1
Guru Kelas Ahli Muda	9	3		
Guru Kelas Ahli Pertama	8	5		
Guru Agama Islam Ahli Madya	11	0	2	-2
Guru Agama Islam Ahli Muda	9	0		
Guru Agama Islam Ahli Pertama	8	0		
Guru Pendidikan Jasmani, Olahraga dan Kesehatan Ahli Madya	11	0	2	0
Guru Pendidikan Jasmani, Olahraga dan Kesehatan Ahli Muda	9	1		
Guru Pendidikan Jasmani, Olahraga dan Kesehatan Ahli Pertama	8	1		
Guru Bahasa Inggris Ahli Madya	11	0	1	-1
Guru Bahasa Inggris Ahli Muda	9	0		
Guru Bahasa Inggris Ahli Pertama	8	0		
Asisten Perpustakaan Penyelia	8	0	1	-1
Asisten Perpustakaan Mahir	7	0	1	-1
Asisten Perpustakaan Terampil	6	0	1	-1

Keterangan :

KL : Kelas Jabatan

B : Jumlah Pegawai yang tersedia

K : Kebutuhan Pegawai berdasarkan Analisis Beban Kerja

S : Selisih

13. Sekolah Dasar Negeri 01 Mayangan Wiradesa

Kepala Sekolah SD Negeri 01 Mayangan Wiradesa

NAMA JABATAN	KL	B	K	S
Pengolah Data dan Informasi	6	0	1	-1
Pengadministrasi Perkantoran	5	0	1	-1
Operator Layanan Operasional	3	0	1	-1
Operator Layanan Operasional	1	0	1	-1

Kelompok Jabatan Fungsional				
NAMA JABATAN	KL	B	K	S
Guru Kelas Ahli Madya	11	2	7	0
Guru Kelas Ahli Muda	9	1		
Guru Kelas Ahli Pertama	8	4		
Guru Agama Islam Ahli Madya	11	0	1	-1
Guru Agama Islam Ahli Muda	9	0		
Guru Agama Islam Ahli Pertama	8	0		
Guru Pendidikan Jasmani, Olahraga dan Kesehatan Ahli Madya	11	0	1	-1
Guru Pendidikan Jasmani, Olahraga dan Kesehatan Ahli Muda	9	0		
Guru Pendidikan Jasmani, Olahraga dan Kesehatan Ahli Pertama	8	0		
Guru Bahasa Inggris Ahli Madya	11	0	1	-1
Guru Bahasa Inggris Ahli Muda	9	0		
Guru Bahasa Inggris Ahli Pertama	8	0		
Asisten Perpustakaan Penyelia	8	0	1	-1
Asisten Perpustakaan Mahir	7	0	1	-1
Asisten Perpustakaan Terampil	6	0	1	-1

Keterangan :

KL : Kelas Jabatan

B : Jumlah Pegawai yang tersedia

K : Kebutuhan Pegawai berdasarkan Analisis Beban Kerja

S : Selisih

14. Sekolah Dasar Negeri 02 Mayangan Wiradesa

Kepala Sekolah SD Negeri 02 Mayangan Wiradesa

NAMA JABATAN	KL	B	K	S
Pengolah Data dan Informasi	6	0	1	-1
Pengadministrasi Perkantoran	5	0	1	-1
Operator Layanan Operasional	3	0	1	-1
Operator Layanan Operasional	1	0	1	-1

Kelompok Jabatan Fungsional				
NAMA JABATAN	KL	B	K	S
Guru Kelas Ahli Madya	11	2	7	-2
Guru Kelas Ahli Muda	9	0		
Guru Kelas Ahli Pertama	8	3		
Guru Agama Islam Ahli Madya	11	0	1	-1
Guru Agama Islam Ahli Muda	9	0		
Guru Agama Islam Ahli Pertama	8	0		
Guru Pendidikan Jasmani, Olahraga dan Kesehatan Ahli Madya	11	1	1	0
Guru Pendidikan Jasmani, Olahraga dan Kesehatan Ahli Muda	9	0		
Guru Pendidikan Jasmani, Olahraga dan Kesehatan Ahli Pertama	8	0		
Guru Bahasa Inggris Ahli Madya	11	0	1	-1
Guru Bahasa Inggris Ahli Muda	9	0		
Guru Bahasa Inggris Ahli Pertama	8	0		
Asisten Perpustakaan Penyelia	8	0	1	-1
Asisten Perpustakaan Mahir	7	0	1	-1
Asisten Perpustakaan Terampil	6	0	1	-1

Keterangan :

KL : Kelas Jabatan

B : Jumlah Pegawai yang tersedia

K : Kebutuhan Pegawai berdasarkan Analisis Beban Kerja

S : Selisih

15. Sekolah Dasar Negeri 01 Pekuncen Wiradesa

Kepala Sekolah SD Negeri 01 Pekuncen Wiradesa

NAMA JABATAN	KL	B	K	S
Pengolah Data dan Informasi	6	0	1	-1
Pengadministrasi Perkantoran	5	0	1	-1
Operator Layanan Operasional	3	0	1	-1
Operator Layanan Operasional	1	0	1	-1

Kelompok Jabatan Fungsional				
NAMA JABATAN	KL	B	K	S
Guru Kelas Ahli Madya	11	4	15	-2
Guru Kelas Ahli Muda	9	2		
Guru Kelas Ahli Pertama	8	7		
Guru Agama Islam Ahli Madya	11	0	2	-1
Guru Agama Islam Ahli Muda	9	1		
Guru Agama Islam Ahli Pertama	8	0		
Guru Pendidikan Jasmani, Olahraga dan Kesehatan Ahli Madya	11	0	2	0
Guru Pendidikan Jasmani, Olahraga dan Kesehatan Ahli Muda	9	0		
Guru Pendidikan Jasmani, Olahraga dan Kesehatan Ahli Pertama	8	2		
Guru Bahasa Inggris Ahli Madya	11	0	1	-1
Guru Bahasa Inggris Ahli Muda	9	0		
Guru Bahasa Inggris Ahli Pertama	8	0		
Asisten Perpustakaan Penyelia	8	0	1	-1
Asisten Perpustakaan Mahir	7	0	1	-1
Asisten Perpustakaan Terampil	6	0	1	-1

Keterangan :

KL : Kelas Jabatan

B : Jumlah Pegawai yang tersedia

K : Kebutuhan Pegawai berdasarkan Analisis Beban Kerja

S : Selisih

16. Sekolah Dasar Negeri 01 Petukangan Wiradesa

Kepala Sekolah SD Negeri 01 Petukangan Wiradesa

NAMA JABATAN	KL	B	K	S
Pengolah Data dan Informasi	6	0	1	-1
Pengadministrasi Perkantoran	5	0	1	-1
Operator Layanan Operasional	3	0	1	-1
Operator Layanan Operasional	1	0	1	-1

Kelompok Jabatan Fungsional				
NAMA JABATAN	KL	B	K	S
Guru Kelas Ahli Madya	11	3	11	-3
Guru Kelas Ahli Muda	9	1		
Guru Kelas Ahli Pertama	8	4		
Guru Agama Islam Ahli Madya	11	0	2	0
Guru Agama Islam Ahli Muda	9	0		
Guru Agama Islam Ahli Pertama	8	2		
Guru Pendidikan Jasmani, Olahraga dan Kesehatan Ahli Madya	11	0	2	-1
Guru Pendidikan Jasmani, Olahraga dan Kesehatan Ahli Muda	9	0		
Guru Pendidikan Jasmani, Olahraga dan Kesehatan Ahli Pertama	8	1		
Guru Bahasa Inggris Ahli Madya	11	0	1	-1
Guru Bahasa Inggris Ahli Muda	9	0		
Guru Bahasa Inggris Ahli Pertama	8	0		
Asisten Perpustakaan Penyelia	8	0	1	-1
Asisten Perpustakaan Mahir	7	0	1	-1
Asisten Perpustakaan Terampil	6	0	1	-1

Keterangan :

KL : Kelas Jabatan

B : Jumlah Pegawai yang tersedia

K : Kebutuhan Pegawai berdasarkan Analisis Beban Kerja

S : Selisih

17. Sekolah Dasar Negeri Waru Kidul Wiradesa

Kepala Sekolah SD Negeri Waru Kidul Wiradesa

NAMA JABATAN	KL	B	K	S
Pengolah Data dan Informasi	6	0	1	-1
Pengadministrasi Perkantoran	5	0	1	-1
Operator Layanan Operasional	3	0	1	-1
Operator Layanan Operasional	1	0	1	-1

Kelompok Jabatan Fungsional				
NAMA JABATAN	KL	B	K	S
Guru Kelas Ahli Madya	11	0	6	0
Guru Kelas Ahli Muda	9	2		
Guru Kelas Ahli Pertama	8	4		
Guru Agama Islam Ahli Madya	11	0	1	0
Guru Agama Islam Ahli Muda	9	1		
Guru Agama Islam Ahli Pertama	8	0		
Guru Pendidikan Jasmani, Olahraga dan Kesehatan Ahli Madya	11	1	2	0
Guru Pendidikan Jasmani, Olahraga dan Kesehatan Ahli Muda	9	1		
Guru Pendidikan Jasmani, Olahraga dan Kesehatan Ahli Pertama	8	0		
Guru Bahasa Inggris Ahli Madya	11	0	1	-1
Guru Bahasa Inggris Ahli Muda	9	0		
Guru Bahasa Inggris Ahli Pertama	8	0		
Asisten Perpustakaan Penyelia	8	0	1	-1
Asisten Perpustakaan Mahir	7	0	1	-1
Asisten Perpustakaan Terampil	6	0	1	-1

Keterangan :

KL : Kelas Jabatan

B : Jumlah Pegawai yang tersedia

K : Kebutuhan Pegawai berdasarkan Analisis Beban Kerja

S : Selisih

18. Sekolah Dasar Negeri Waru Lor Wiradesa

Kepala Sekolah SD Negeri Waru Lor Wiradesa

NAMA JABATAN	KL	B	K	S
Pengolah Data dan Informasi	6	0	1	-1
Pengadministrasi Perkantoran	5	0	1	-1
Operator Layanan Operasional	3	0	1	-1
Operator Layanan Operasional	1	0	1	-1

Kelompok Jabatan Fungsional				
NAMA JABATAN	KL	B	K	S
Guru Kelas Ahli Madya	11	2	7	-3
Guru Kelas Ahli Muda	9	0		
Guru Kelas Ahli Pertama	8	2		
Guru Agama Islam Ahli Madya	11	0	1	-1
Guru Agama Islam Ahli Muda	9	0		
Guru Agama Islam Ahli Pertama	8	0		
Guru Pendidikan Jasmani, Olahraga dan Kesehatan Ahli Madya	11	0	1	0
Guru Pendidikan Jasmani, Olahraga dan Kesehatan Ahli Muda	9	0		
Guru Pendidikan Jasmani, Olahraga dan Kesehatan Ahli Pertama	8	1		
Guru Bahasa Inggris Ahli Madya	11	0	1	-1
Guru Bahasa Inggris Ahli Muda	9	0		
Guru Bahasa Inggris Ahli Pertama	8	0		
Asisten Perpustakaan Penyelia	8	0	1	-1
Asisten Perpustakaan Mahir	7	0	1	-1
Asisten Perpustakaan Terampil	6	0	1	-1

Keterangan :

KL : Kelas Jabatan

B : Jumlah Pegawai yang tersedia

K : Kebutuhan Pegawai berdasarkan Analisis Beban Kerja

S : Selisih

19. Sekolah Dasar Negeri 01 Wiradesa

Kepala Sekolah SD Negeri 01 Wiradesa

NAMA JABATAN	KL	B	K	S
Pengolah Data dan Informasi	6	0	1	-1
Pengadministrasi Perkantoran	5	0	1	-1
Operator Layanan Operasional	3	0	1	-1
Operator Layanan Operasional	1	0	1	-1

Kelompok Jabatan Fungsional				
NAMA JABATAN	KL	B	K	S
Guru Kelas Ahli Madya	11	0	7	-2
Guru Kelas Ahli Muda	9	2		
Guru Kelas Ahli Pertama	8	3		
Guru Agama Islam Ahli Madya	11	0	1	0
Guru Agama Islam Ahli Muda	9	0		
Guru Agama Islam Ahli Pertama	8	1		
Guru Pendidikan Jasmani, Olahraga dan Kesehatan Ahli Madya	11	1	1	0
Guru Pendidikan Jasmani, Olahraga dan Kesehatan Ahli Muda	9	0		
Guru Pendidikan Jasmani, Olahraga dan Kesehatan Ahli Pertama	8	0		
Guru Bahasa Inggris Ahli Madya	11	0	1	-1
Guru Bahasa Inggris Ahli Muda	9	0		
Guru Bahasa Inggris Ahli Pertama	8	0		
Asisten Perpustakaan Penyelia	8	0	1	-1
Asisten Perpustakaan Mahir	7	0	1	-1
Asisten Perpustakaan Terampil	6	0	1	-1

Keterangan :

KL : Kelas Jabatan

B : Jumlah Pegawai yang tersedia

K : Kebutuhan Pegawai berdasarkan Analisis Beban Kerja

S : Selisih

20. Sekolah Dasar Negeri 02 Wiradesa

Kepala Sekolah SD Negeri 02 Wiradesa

NAMA JABATAN	KL	B	K	S
Pengolah Data dan Informasi	6	0	1	-1
Pengadministrasi Perkantoran	5	0	1	-1
Operator Layanan Operasional	3	1	1	0
Operator Layanan Operasional	1	0	1	-1

Kelompok Jabatan Fungsional				
NAMA JABATAN	KL	B	K	S
Guru Kelas Ahli Madya	11	2	7	-2
Guru Kelas Ahli Muda	9	1		
Guru Kelas Ahli Pertama	8	2		
Guru Agama Islam Ahli Madya	11	1	1	0
Guru Agama Islam Ahli Muda	9	0		
Guru Agama Islam Ahli Pertama	8	0		
Guru Pendidikan Jasmani, Olahraga dan Kesehatan Ahli Madya	11	0	1	0
Guru Pendidikan Jasmani, Olahraga dan Kesehatan Ahli Muda	9	1		
Guru Pendidikan Jasmani, Olahraga dan Kesehatan Ahli Pertama	8	0		
Guru Bahasa Inggris Ahli Madya	11	0	1	-1
Guru Bahasa Inggris Ahli Muda	9	0		
Guru Bahasa Inggris Ahli Pertama	8	0		
Asisten Perpustakaan Penyelia	8	0	1	-1
Asisten Perpustakaan Mahir	7	0	1	-1
Asisten Perpustakaan Terampil	6	0	1	-1

Keterangan :

KL : Kelas Jabatan

B : Jumlah Pegawai yang tersedia

K : Kebutuhan Pegawai berdasarkan Analisis Beban Kerja

S : Selisih

21. Sekolah Dasar Negeri 03 Wiradesa

Kepala Sekolah SD Negeri 03 Wiradesa

NAMA JABATAN	KL	B	K	S
Pengolah Data dan Informasi	6	0	1	-1
Pengadministrasi Perkantoran	5	0	1	-1
Operator Layanan Operasional	3	0	1	-1
Operator Layanan Operasional	1	0	1	-1

Kelompok Jabatan Fungsional				
NAMA JABATAN	KL	B	K	S
Guru Kelas Ahli Madya	11	2	7	-1
Guru Kelas Ahli Muda	9	0		
Guru Kelas Ahli Pertama	8	4		
Guru Agama Islam Ahli Madya	11	0	1	-1
Guru Agama Islam Ahli Muda	9	0		
Guru Agama Islam Ahli Pertama	8	0		
Guru Pendidikan Jasmani, Olahraga dan Kesehatan Ahli Madya	11	0	1	-1
Guru Pendidikan Jasmani, Olahraga dan Kesehatan Ahli Muda	9	0		
Guru Pendidikan Jasmani, Olahraga dan Kesehatan Ahli Pertama	8	0		
Guru Bahasa Inggris Ahli Madya	11	0	1	-1
Guru Bahasa Inggris Ahli Muda	9	0		
Guru Bahasa Inggris Ahli Pertama	8	0		
Asisten Perpustakaan Penyelia	8	0	1	-1
Asisten Perpustakaan Mahir	7	0	1	-1
Asisten Perpustakaan Terampil	6	0	1	-1

Keterangan :

KL : Kelas Jabatan

B : Jumlah Pegawai yang tersedia

K : Kebutuhan Pegawai berdasarkan Analisis Beban Kerja

S : Selisih

R. Koordinator Wilayah Kecamatan Wonokerto Bidang Pendidikan

1. Sekolah Dasar Negeri 01 Api-Api Wonokerto

Kepala Sekolah SD Negeri 01 Api-Api Wonokerto

NAMA JABATAN	KL	B	K	S
Pengolah Data dan Informasi	6	0	1	-1
Pengadministrasi Perkantoran	5	0	1	-1
Operator Layanan Operasional	3	1	1	0
Operator Layanan Operasional	1	0	1	-1

Kelompok Jabatan Fungsional				
NAMA JABATAN	KL	B	K	S
Guru Kelas Ahli Madya	11	3	10	-5
Guru Kelas Ahli Muda	9	0		
Guru Kelas Ahli Pertama	8	2		
Guru Agama Islam Ahli Madya	11	0	2	-1
Guru Agama Islam Ahli Muda	9	0		
Guru Agama Islam Ahli Pertama	8	1		
Guru Pendidikan Jasmani, Olahraga dan Kesehatan Ahli Madya	11	0	2	-1
Guru Pendidikan Jasmani, Olahraga dan Kesehatan Ahli Muda	9	1		
Guru Pendidikan Jasmani, Olahraga dan Kesehatan Ahli Pertama	8	0		
Guru Bahasa Inggris Ahli Madya	11	0	1	-1
Guru Bahasa Inggris Ahli Muda	9	0		
Guru Bahasa Inggris Ahli Pertama	8	0		
Asisten Perpustakaan Penyelia	8	0	1	-1
Asisten Perpustakaan Mahir	7	0	1	-1
Asisten Perpustakaan Terampil	6	0	1	-1

Keterangan :

KL : Kelas Jabatan

B : Jumlah Pegawai yang tersedia

K : Kebutuhan Pegawai berdasarkan Analisis Beban Kerja

S : Selisih

2. Sekolah Dasar Negeri 02 Api-Api Wonokerto

Kepala Sekolah SD Negeri 02 Api-Api Wonokerto

NAMA JABATAN	KL	B	K	S
Pengolah Data dan Informasi	6	0	1	-1
Pengadministrasi Perkantoran	5	0	1	-1
Operator Layanan Operasional	3	0	1	-1
Operator Layanan Operasional	1	0	1	-1

Kelompok Jabatan Fungsional				
NAMA JABATAN	KL	B	K	S
Guru Kelas Ahli Madya	11	3	8	-1
Guru Kelas Ahli Muda	9	0		
Guru Kelas Ahli Pertama	8	4		
Guru Agama Islam Ahli Madya	11	0	1	-1
Guru Agama Islam Ahli Muda	9	0		
Guru Agama Islam Ahli Pertama	8	0		
Guru Pendidikan Jasmani, Olahraga dan Kesehatan Ahli Madya	11	0	1	-1
Guru Pendidikan Jasmani, Olahraga dan Kesehatan Ahli Muda	9	0		
Guru Pendidikan Jasmani, Olahraga dan Kesehatan Ahli Pertama	8	0		
Guru Bahasa Inggris Ahli Madya	11	0	1	-1
Guru Bahasa Inggris Ahli Muda	9	0		
Guru Bahasa Inggris Ahli Pertama	8	0		
Asisten Perpustakaan Penyelia	8	0	1	-1
Asisten Perpustakaan Mahir	7	0	1	-1
Asisten Perpustakaan Terampil	6	0	1	-1

Keterangan :

KL : Kelas Jabatan

B : Jumlah Pegawai yang tersedia

K : Kebutuhan Pegawai berdasarkan Analisis Beban Kerja

S : Selisih

3. Sekolah Dasar Negeri 01 Bebel Wonokerto

Kepala Sekolah SD Negeri 01 Bebel Wonokerto

NAMA JABATAN	KL	B	K	S
Pengolah Data dan Informasi	6	0	1	-1
Pengadministrasi Perkantoran	5	0	1	-1
Operator Layanan Operasional	3	0	1	-1
Operator Layanan Operasional	1	0	1	-1

Kelompok Jabatan Fungsional				
NAMA JABATAN	KL	B	K	S
Guru Kelas Ahli Madya	11	6	18	-2
Guru Kelas Ahli Muda	9	2		
Guru Kelas Ahli Pertama	8	8		
Guru Agama Islam Ahli Madya	11	0	3	-3
Guru Agama Islam Ahli Muda	9	0		
Guru Agama Islam Ahli Pertama	8	0		
Guru Pendidikan Jasmani, Olahraga dan Kesehatan Ahli Madya	11	1	3	-2
Guru Pendidikan Jasmani, Olahraga dan Kesehatan Ahli Muda	9	0		
Guru Pendidikan Jasmani, Olahraga dan Kesehatan Ahli Pertama	8	0		
Guru Bahasa Inggris Ahli Madya	11	0	1	-1
Guru Bahasa Inggris Ahli Muda	9	0		
Guru Bahasa Inggris Ahli Pertama	8	0		
Asisten Perpustakaan Penyelia	8	0	1	-1
Asisten Perpustakaan Mahir	7	0	1	-1
Asisten Perpustakaan Terampil	6	0	1	-1

Keterangan :

KL : Kelas Jabatan

B : Jumlah Pegawai yang tersedia

K : Kebutuhan Pegawai berdasarkan Analisis Beban Kerja

S : Selisih

4. Sekolah Dasar Negeri 03 Bebel Wonokerto

Kepala Sekolah SD Negeri 03 Bebel Wonokerto

NAMA JABATAN	KL	B	K	S
Pengolah Data dan Informasi	6	0	1	-1
Pengadministrasi Perkantoran	5	0	1	-1
Operator Layanan Operasional	3	0	1	-1
Operator Layanan Operasional	1	0	1	-1

Kelompok Jabatan Fungsional				
NAMA JABATAN	KL	B	K	S
Guru Kelas Ahli Madya	11	1	7	-2
Guru Kelas Ahli Muda	9	1		
Guru Kelas Ahli Pertama	8	3		
Guru Agama Islam Ahli Madya	11	0	1	-1
Guru Agama Islam Ahli Muda	9	0		
Guru Agama Islam Ahli Pertama	8	0		
Guru Pendidikan Jasmani, Olahraga dan Kesehatan Ahli Madya	11	0	1	-1
Guru Pendidikan Jasmani, Olahraga dan Kesehatan Ahli Muda	9	0		
Guru Pendidikan Jasmani, Olahraga dan Kesehatan Ahli Pertama	8	0		
Guru Bahasa Inggris Ahli Madya	11	0	1	-1
Guru Bahasa Inggris Ahli Muda	9	0		
Guru Bahasa Inggris Ahli Pertama	8	0		
Asisten Perpustakaan Penyelia	8	0	1	-1
Asisten Perpustakaan Mahir	7	0	1	-1
Asisten Perpustakaan Terampil	6	0	1	-1

Keterangan :

KL : Kelas Jabatan

B : Jumlah Pegawai yang tersedia

K : Kebutuhan Pegawai berdasarkan Analisis Beban Kerja

S : Selisih

5. Sekolah Dasar Negeri Pesanggrahan Wonokerto

Kepala Sekolah SD Negeri Pesanggrahan Wonokerto

NAMA JABATAN	KL	B	K	S
Pengolah Data dan Informasi	6	0	1	-1
Pengadministrasi Perkantoran	5	0	1	-1
Operator Layanan Operasional	3	0	1	-1
Operator Layanan Operasional	1	0	1	-1

Kelompok Jabatan Fungsional				
NAMA JABATAN	KL	B	K	S
Guru Kelas Ahli Madya	11	1	7	-2
Guru Kelas Ahli Muda	9	2		
Guru Kelas Ahli Pertama	8	2		
Guru Agama Islam Ahli Madya	11	0	1	-1
Guru Agama Islam Ahli Muda	9	0		
Guru Agama Islam Ahli Pertama	8	0		
Guru Pendidikan Jasmani, Olahraga dan Kesehatan Ahli Madya	11	0	1	-1
Guru Pendidikan Jasmani, Olahraga dan Kesehatan Ahli Muda	9	0		
Guru Pendidikan Jasmani, Olahraga dan Kesehatan Ahli Pertama	8	0		
Guru Bahasa Inggris Ahli Madya	11	0	1	-1
Guru Bahasa Inggris Ahli Muda	9	0		
Guru Bahasa Inggris Ahli Pertama	8	0		
Asisten Perpustakaan Penyelia	8	0	1	-1
Asisten Perpustakaan Mahir	7	0	1	-1
Asisten Perpustakaan Terampil	6	0	1	-1

Keterangan :

KL : Kelas Jabatan

B : Jumlah Pegawai yang tersedia

K : Kebutuhan Pegawai berdasarkan Analisis Beban Kerja

S : Selisih

6. Sekolah Dasar Negeri 01 Pecakaran Wonokerto

Kepala Sekolah SD Negeri 01 Pecakaran Wonokerto

NAMA JABATAN	KL	B	K	S
Pengolah Data dan Informasi	6	0	1	-1
Pengadministrasi Perkantoran	5	0	1	-1
Operator Layanan Operasional	3	0	1	-1
Operator Layanan Operasional	1	0	1	-1

Kelompok Jabatan Fungsional				
NAMA JABATAN	KL	B	K	S
Guru Kelas Ahli Madya	11	0	7	-2
Guru Kelas Ahli Muda	9	1		
Guru Kelas Ahli Pertama	8	4		
Guru Agama Islam Ahli Madya	11	0	1	0
Guru Agama Islam Ahli Muda	9	0		
Guru Agama Islam Ahli Pertama	8	1		
Guru Pendidikan Jasmani, Olahraga dan Kesehatan Ahli Madya	11	1	1	0
Guru Pendidikan Jasmani, Olahraga dan Kesehatan Ahli Muda	9	0		
Guru Pendidikan Jasmani, Olahraga dan Kesehatan Ahli Pertama	8	0		
Guru Bahasa Inggris Ahli Madya	11	0	1	-1
Guru Bahasa Inggris Ahli Muda	9	0		
Guru Bahasa Inggris Ahli Pertama	8	0		
Asisten Perpustakaan Penyelia	8	0	1	-1
Asisten Perpustakaan Mahir	7	0	1	-1
Asisten Perpustakaan Terampil	6	0	1	-1

Keterangan :

KL : Kelas Jabatan

B : Jumlah Pegawai yang tersedia

K : Kebutuhan Pegawai berdasarkan Analisis Beban Kerja

S : Selisih

7. Sekolah Dasar Negeri 02 Pecakaran Wonokerto

Kepala Sekolah SD Negeri 02 Pecakaran Wonokerto

NAMA JABATAN	KL	B	K	S
Pengolah Data dan Informasi	6	0	1	-1
Pengadministrasi Perkantoran	5	0	1	-1
Operator Layanan Operasional	3	0	1	-1
Operator Layanan Operasional	1	0	1	-1

Kelompok Jabatan Fungsional				
NAMA JABATAN	KL	B	K	S
Guru Kelas Ahli Madya	11	1	7	-1
Guru Kelas Ahli Muda	9	1		
Guru Kelas Ahli Pertama	8	4		
Guru Agama Islam Ahli Madya	11	0	1	0
Guru Agama Islam Ahli Muda	9	1		
Guru Agama Islam Ahli Pertama	8	0		
Guru Pendidikan Jasmani, Olahraga dan Kesehatan Ahli Madya	11	0	1	0
Guru Pendidikan Jasmani, Olahraga dan Kesehatan Ahli Muda	9	0		
Guru Pendidikan Jasmani, Olahraga dan Kesehatan Ahli Pertama	8	1		
Guru Bahasa Inggris Ahli Madya	11	0	1	-1
Guru Bahasa Inggris Ahli Muda	9	0		
Guru Bahasa Inggris Ahli Pertama	8	0		
Asisten Perpustakaan Penyelia	8	0	1	-1
Asisten Perpustakaan Mahir	7	0	1	-1
Asisten Perpustakaan Terampil	6	0	1	-1

Keterangan :

KL : Kelas Jabatan

B : Jumlah Pegawai yang tersedia

K : Kebutuhan Pegawai berdasarkan Analisis Beban Kerja

S : Selisih

8. Sekolah Dasar Negeri 01 Rowoyoso Wonokerto

Kepala Sekolah SD Negeri 01 Rowoyoso Wonokerto

NAMA JABATAN	KL	B	K	S
Pengolah Data dan Informasi	6	0	1	-1
Pengadministrasi Perkantoran	5	0	1	-1
Operator Layanan Operasional	3	0	1	-1
Operator Layanan Operasional	1	0	1	-1

Kelompok Jabatan Fungsional				
NAMA JABATAN	KL	B	K	S
Guru Kelas Ahli Madya	11	0	7	-3
Guru Kelas Ahli Muda	9	1		
Guru Kelas Ahli Pertama	8	3		
Guru Agama Islam Ahli Madya	11	0	1	0
Guru Agama Islam Ahli Muda	9	0		
Guru Agama Islam Ahli Pertama	8	1		
Guru Pendidikan Jasmani, Olahraga dan Kesehatan Ahli Madya	11	0	1	0
Guru Pendidikan Jasmani, Olahraga dan Kesehatan Ahli Muda	9	0		
Guru Pendidikan Jasmani, Olahraga dan Kesehatan Ahli Pertama	8	1		
Guru Bahasa Inggris Ahli Madya	11	0	1	-1
Guru Bahasa Inggris Ahli Muda	9	0		
Guru Bahasa Inggris Ahli Pertama	8	0		
Asisten Perpustakaan Penyelia	8	0	1	-1
Asisten Perpustakaan Mahir	7	0	1	-1
Asisten Perpustakaan Terampil	6	0	1	-1

Keterangan :

KL : Kelas Jabatan

B : Jumlah Pegawai yang tersedia

K : Kebutuhan Pegawai berdasarkan Analisis Beban Kerja

S : Selisih

9. Sekolah Dasar Negeri 02 Rowoyoso Wonokerto

Kepala Sekolah SD Negeri 02 Rowoyoso Wonokerto

NAMA JABATAN	KL	B	K	S
Pengolah Data dan Informasi	6	0	1	-1
Pengadministrasi Perkantoran	5	0	1	-1
Operator Layanan Operasional	3	0	1	-1
Operator Layanan Operasional	1	0	1	-1

Kelompok Jabatan Fungsional				
NAMA JABATAN	KL	B	K	S
Guru Kelas Ahli Madya	11	3	7	-2
Guru Kelas Ahli Muda	9	0		
Guru Kelas Ahli Pertama	8	2		
Guru Agama Islam Ahli Madya	11	0	1	0
Guru Agama Islam Ahli Muda	9	0		
Guru Agama Islam Ahli Pertama	8	1		
Guru Pendidikan Jasmani, Olahraga dan Kesehatan Ahli Madya	11	0	1	0
Guru Pendidikan Jasmani, Olahraga dan Kesehatan Ahli Muda	9	0		
Guru Pendidikan Jasmani, Olahraga dan Kesehatan Ahli Pertama	8	1		
Guru Bahasa Inggris Ahli Madya	11	0	1	-1
Guru Bahasa Inggris Ahli Muda	9	0		
Guru Bahasa Inggris Ahli Pertama	8	0		
Asisten Perpustakaan Penyelia	8	0	1	-1
Asisten Perpustakaan Mahir	7	0	1	-1
Asisten Perpustakaan Terampil	6	0	1	-1

Keterangan :

KL : Kelas Jabatan

B : Jumlah Pegawai yang tersedia

K : Kebutuhan Pegawai berdasarkan Analisis Beban Kerja

S : Selisih

10. Sekolah Dasar Negeri 03 Rowoyoso Wonokerto

Kepala Sekolah SD Negeri 03 Rowoyoso Wonokerto

NAMA JABATAN	KL	B	K	S
Pengolah Data dan Informasi	6	0	1	-1
Pengadministrasi Perkantoran	5	0	1	-1
Operator Layanan Operasional	3	0	1	-1
Operator Layanan Operasional	1	0	1	-1

Kelompok Jabatan Fungsional				
NAMA JABATAN	KL	B	K	S
Guru Kelas Ahli Madya	11	1	7	-2
Guru Kelas Ahli Muda	9	0		
Guru Kelas Ahli Pertama	8	4		
Guru Agama Islam Ahli Madya	11	0	1	-1
Guru Agama Islam Ahli Muda	9	0		
Guru Agama Islam Ahli Pertama	8	0		
Guru Pendidikan Jasmani, Olahraga dan Kesehatan Ahli Madya	11	0	1	-1
Guru Pendidikan Jasmani, Olahraga dan Kesehatan Ahli Muda	9	0		
Guru Pendidikan Jasmani, Olahraga dan Kesehatan Ahli Pertama	8	0		
Guru Bahasa Inggris Ahli Madya	11	0	1	-1
Guru Bahasa Inggris Ahli Muda	9	0		
Guru Bahasa Inggris Ahli Pertama	8	0		
Asisten Perpustakaan Penyelia	8	0	1	-1
Asisten Perpustakaan Mahir	7	0	1	-1
Asisten Perpustakaan Terampil	6	0	1	-1

Keterangan :

KL : Kelas Jabatan

B : Jumlah Pegawai yang tersedia

K : Kebutuhan Pegawai berdasarkan Analisis Beban Kerja

S : Selisih

11. Sekolah Dasar Negeri Semut Wonokerto

Kepala Sekolah SD Negeri Semut Wonokerto

NAMA JABATAN	KL	B	K	S
Pengolah Data dan Informasi	6	0	1	-1
Pengadministrasi Perkantoran	5	0	1	-1
Operator Layanan Operasional	3	0	1	-1
Operator Layanan Operasional	1	0	1	-1

Kelompok Jabatan Fungsional				
NAMA JABATAN	KL	B	K	S
Guru Kelas Ahli Madya	11	0	7	-1
Guru Kelas Ahli Muda	9	3		
Guru Kelas Ahli Pertama	8	3		
Guru Agama Islam Ahli Madya	11	0	1	-1
Guru Agama Islam Ahli Muda	9	0		
Guru Agama Islam Ahli Pertama	8	0		
Guru Pendidikan Jasmani, Olahraga dan Kesehatan Ahli Madya	11	0	1	-1
Guru Pendidikan Jasmani, Olahraga dan Kesehatan Ahli Muda	9	0		
Guru Pendidikan Jasmani, Olahraga dan Kesehatan Ahli Pertama	8	0		
Guru Bahasa Inggris Ahli Madya	11	0	1	-1
Guru Bahasa Inggris Ahli Muda	9	0		
Guru Bahasa Inggris Ahli Pertama	8	0		
Asisten Perpustakaan Penyelia	8	0	1	-1
Asisten Perpustakaan Mahir	7	0	1	-1
Asisten Perpustakaan Terampil	6	0	1	-1

Keterangan :
 KL : Kelas Jabatan
 B : Jumlah Pegawai yang tersedia
 K : Kebutuhan Pegawai berdasarkan Analisis Beban Kerja
 S : Selisih

12. Sekolah Dasar Negeri 01 Sijambe Wonokerto

Kepala Sekolah SD Negeri 01 Sijambe Wonokerto

NAMA JABATAN	KL	B	K	S
Pengolah Data dan Informasi	6	0	1	-1
Pengadministrasi Perkantoran	5	0	1	-1
Operator Layanan Operasional	3	0	1	-1
Operator Layanan Operasional	1	0	1	-1

Kelompok Jabatan Fungsional				
NAMA JABATAN	KL	B	K	S
Guru Kelas Ahli Madya	11	1	7	-2
Guru Kelas Ahli Muda	9	1		
Guru Kelas Ahli Pertama	8	3		
Guru Agama Islam Ahli Madya	11	0	1	0
Guru Agama Islam Ahli Muda	9	0		
Guru Agama Islam Ahli Pertama	8	1		
Guru Pendidikan Jasmani, Olahraga dan Kesehatan Ahli Madya	11	0	1	-1
Guru Pendidikan Jasmani, Olahraga dan Kesehatan Ahli Muda	9	0		
Guru Pendidikan Jasmani, Olahraga dan Kesehatan Ahli Pertama	8	0		
Guru Bahasa Inggris Ahli Madya	11	0	1	-1
Guru Bahasa Inggris Ahli Muda	9	0		
Guru Bahasa Inggris Ahli Pertama	8	0		
Asisten Perpustakaan Penyelia	8	0	1	-1
Asisten Perpustakaan Mahir	7	0	1	-1
Asisten Perpustakaan Terampil	6	0	1	-1

Keterangan :

KL : Kelas Jabatan

B : Jumlah Pegawai yang tersedia

K : Kebutuhan Pegawai berdasarkan Analisis Beban Kerja

S : Selisih

13. Sekolah Dasar Negeri 02 Sijambe Wonokerto

Kepala Sekolah SD Negeri 02 Sijambe Wonokerto

NAMA JABATAN	KL	B	K	S
Pengolah Data dan Informasi	6	0	1	-1
Pengadministrasi Perkantoran	5	0	1	-1
Operator Layanan Operasional	3	1	1	0
Operator Layanan Operasional	1	0	1	-1

Kelompok Jabatan Fungsional				
NAMA JABATAN	KL	B	K	S
Guru Kelas Ahli Madya	11	2	7	-2
Guru Kelas Ahli Muda	9	1		
Guru Kelas Ahli Pertama	8	2		
Guru Agama Islam Ahli Madya	11	1	1	0
Guru Agama Islam Ahli Muda	9	0		
Guru Agama Islam Ahli Pertama	8	0		
Guru Pendidikan Jasmani, Olahraga dan Kesehatan Ahli Madya	11	0	1	0
Guru Pendidikan Jasmani, Olahraga dan Kesehatan Ahli Muda	9	0		
Guru Pendidikan Jasmani, Olahraga dan Kesehatan Ahli Pertama	8	1		
Guru Bahasa Inggris Ahli Madya	11	0	1	-1
Guru Bahasa Inggris Ahli Muda	9	0		
Guru Bahasa Inggris Ahli Pertama	8	0		
Asisten Perpustakaan Penyelia	8	0	1	-1
Asisten Perpustakaan Mahir	7	0	1	-1
Asisten Perpustakaan Terampil	6	0	1	-1

Keterangan :

KL : Kelas Jabatan

B : Jumlah Pegawai yang tersedia

K : Kebutuhan Pegawai berdasarkan Analisis Beban Kerja

S : Selisih

14. Sekolah Dasar Negeri Tratebang Wonokerto

Kepala Sekolah SD Negeri Tratebang Wonokerto

NAMA JABATAN	KL	B	K	S
Pengolah Data dan Informasi	6	0	1	-1
Pengadministrasi Perkantoran	5	0	1	-1
Operator Layanan Operasional	3	0	1	-1
Operator Layanan Operasional	1	0	1	-1

Kelompok Jabatan Fungsional				
NAMA JABATAN	KL	B	K	S
Guru Kelas Ahli Madya	11	1	7	-1
Guru Kelas Ahli Muda	9	1		
Guru Kelas Ahli Pertama	8	4		
Guru Agama Islam Ahli Madya	11	0	1	-1
Guru Agama Islam Ahli Muda	9	0		
Guru Agama Islam Ahli Pertama	8	0		
Guru Pendidikan Jasmani, Olahraga dan Kesehatan Ahli Madya	11	0	1	-1
Guru Pendidikan Jasmani, Olahraga dan Kesehatan Ahli Muda	9	0		
Guru Pendidikan Jasmani, Olahraga dan Kesehatan Ahli Pertama	8	0		
Guru Bahasa Inggris Ahli Madya	11	0	1	-1
Guru Bahasa Inggris Ahli Muda	9	0		
Guru Bahasa Inggris Ahli Pertama	8	0		
Asisten Perpustakaan Penyelia	8	0	1	-1
Asisten Perpustakaan Mahir	7	0	1	-1
Asisten Perpustakaan Terampil	6	0	1	-1

Keterangan :

KL : Kelas Jabatan

B : Jumlah Pegawai yang tersedia

K : Kebutuhan Pegawai berdasarkan Analisis Beban Kerja

S : Selisih

15. Sekolah Dasar Negeri 01 Werdi Wonokerto

Kepala Sekolah SD Negeri 01 Werdi Wonokerto

NAMA JABATAN	KL	B	K	S
Pengolah Data dan Informasi	6	0	1	-1
Pengadministrasi Perkantoran	5	0	1	-1
Operator Layanan Operasional	3	0	1	-1
Operator Layanan Operasional	1	0	1	-1

Kelompok Jabatan Fungsional				
NAMA JABATAN	KL	B	K	S
Guru Kelas Ahli Madya	11	0	7	-3
Guru Kelas Ahli Muda	9	2		
Guru Kelas Ahli Pertama	8	2		
Guru Agama Islam Ahli Madya	11	0	1	-1
Guru Agama Islam Ahli Muda	9	0		
Guru Agama Islam Ahli Pertama	8	0		
Guru Pendidikan Jasmani, Olahraga dan Kesehatan Ahli Madya	11	0	1	-1
Guru Pendidikan Jasmani, Olahraga dan Kesehatan Ahli Muda	9	0		
Guru Pendidikan Jasmani, Olahraga dan Kesehatan Ahli Pertama	8	0		
Guru Bahasa Inggris Ahli Madya	11	0	1	-1
Guru Bahasa Inggris Ahli Muda	9	0		
Guru Bahasa Inggris Ahli Pertama	8	0		
Asisten Perpustakaan Penyelia	8	0	1	-1
Asisten Perpustakaan Mahir	7	0	1	-1
Asisten Perpustakaan Terampil	6	0	1	-1

Keterangan :

KL : Kelas Jabatan

B : Jumlah Pegawai yang tersedia

K : Kebutuhan Pegawai berdasarkan Analisis Beban Kerja

S : Selisih

16. Sekolah Dasar Negeri 02 Werdi Wonokerto

Kepala Sekolah SD Negeri 02 Werdi Wonokerto

NAMA JABATAN	KL	B	K	S
Pengolah Data dan Informasi	6	0	1	-1
Pengadministrasi Perkantoran	5	0	1	-1
Operator Layanan Operasional	3	0	1	-1
Operator Layanan Operasional	1	0	1	-1

Kelompok Jabatan Fungsional				
NAMA JABATAN	KL	B	K	S
Guru Kelas Ahli Madya	11	2	7	-2
Guru Kelas Ahli Muda	9	1		
Guru Kelas Ahli Pertama	8	2		
Guru Agama Islam Ahli Madya	11	1	1	0
Guru Agama Islam Ahli Muda	9	0		
Guru Agama Islam Ahli Pertama	8	0		
Guru Pendidikan Jasmani, Olahraga dan Kesehatan Ahli Madya	11	0	1	-1
Guru Pendidikan Jasmani, Olahraga dan Kesehatan Ahli Muda	9	0		
Guru Pendidikan Jasmani, Olahraga dan Kesehatan Ahli Pertama	8	0		
Guru Bahasa Inggris Ahli Madya	11	0	1	-1
Guru Bahasa Inggris Ahli Muda	9	0		
Guru Bahasa Inggris Ahli Pertama	8	0		
Asisten Perpustakaan Penyelia	8	0	1	-1
Asisten Perpustakaan Mahir	7	0	1	-1
Asisten Perpustakaan Terampil	6	0	1	-1

Keterangan :

KL : Kelas Jabatan

B : Jumlah Pegawai yang tersedia

K : Kebutuhan Pegawai berdasarkan Analisis Beban Kerja

S : Selisih

17. Sekolah Dasar Negeri 01 Wonokerto Wetan Wonokerto

Kepala Sekolah SD Negeri 01 Wonokerto Wetan Wonokerto

NAMA JABATAN	KL	B	K	S
Pengolah Data dan Informasi	6	0	1	-1
Pengadministrasi Perkantoran	5	0	1	-1
Operator Layanan Operasional	3	0	1	-1
Operator Layanan Operasional	1	0	1	-1

Kelompok Jabatan Fungsional				
NAMA JABATAN	KL	B	K	S
Guru Kelas Ahli Madya	11	3	7	-1
Guru Kelas Ahli Muda	9	1		
Guru Kelas Ahli Pertama	8	2		
Guru Agama Islam Ahli Madya	11	0	1	-1
Guru Agama Islam Ahli Muda	9	0		
Guru Agama Islam Ahli Pertama	8	0		
Guru Pendidikan Jasmani, Olahraga dan Kesehatan Ahli Madya	11	0	1	-1
Guru Pendidikan Jasmani, Olahraga dan Kesehatan Ahli Muda	9	0		
Guru Pendidikan Jasmani, Olahraga dan Kesehatan Ahli Pertama	8	0		
Guru Bahasa Inggris Ahli Madya	11	0	1	-1
Guru Bahasa Inggris Ahli Muda	9	0		
Guru Bahasa Inggris Ahli Pertama	8	0		
Asisten Perpustakaan Penyelia	8	0	1	-1
Asisten Perpustakaan Mahir	7	0	1	-1
Asisten Perpustakaan Terampil	6	0	1	-1

Keterangan :

KL : Kelas Jabatan

B : Jumlah Pegawai yang tersedia

K : Kebutuhan Pegawai berdasarkan Analisis Beban Kerja

S : Selisih

18. Sekolah Dasar Negeri 01 Wonokerto Kulon Wonokerto

Kepala Sekolah SD Negeri 01 Wonokerto Kulon Wonokerto

NAMA JABATAN	KL	B	K	S
Pengolah Data dan Informasi	6	0	1	-1
Pengadministrasi Perkantoran	5	0	1	-1
Operator Layanan Operasional	3	0	1	-1
Operator Layanan Operasional	1	0	1	-1

Kelompok Jabatan Fungsional				
NAMA JABATAN	KL	B	K	S
Guru Kelas Ahli Madya	11	3	8	-2
Guru Kelas Ahli Muda	9	2		
Guru Kelas Ahli Pertama	8	1		
Guru Agama Islam Ahli Madya	11	0	1	0
Guru Agama Islam Ahli Muda	9	0		
Guru Agama Islam Ahli Pertama	8	1		
Guru Pendidikan Jasmani, Olahraga dan Kesehatan Ahli Madya	11	0	1	-1
Guru Pendidikan Jasmani, Olahraga dan Kesehatan Ahli Muda	9	0		
Guru Pendidikan Jasmani, Olahraga dan Kesehatan Ahli Pertama	8	0		
Guru Bahasa Inggris Ahli Madya	11	0	1	-1
Guru Bahasa Inggris Ahli Muda	9	0		
Guru Bahasa Inggris Ahli Pertama	8	0		
Asisten Perpustakaan Penyelia	8	0	1	-1
Asisten Perpustakaan Mahir	7	0	1	-1
Asisten Perpustakaan Terampil	6	0	1	-1

Keterangan :

KL : Kelas Jabatan

B : Jumlah Pegawai yang tersedia

K : Kebutuhan Pegawai berdasarkan Analisis Beban Kerja

S : Selisih

19. Sekolah Dasar Negeri 02 Wonokerto Kulon Wonokerto

Kepala Sekolah SD Negeri 02 Wonokerto Kulon Wonokerto

NAMA JABATAN	KL	B	K	S
Pengolah Data dan Informasi	6	0	1	-1
Pengadministrasi Perkantoran	5	0	1	-1
Operator Layanan Operasional	3	0	1	-1
Operator Layanan Operasional	1	0	1	-1

Kelompok Jabatan Fungsional				
NAMA JABATAN	KL	B	K	S
Guru Kelas Ahli Madya	11	1		
Guru Kelas Ahli Muda	9	0	7	-2
Guru Kelas Ahli Pertama	8	4		
Guru Agama Islam Ahli Madya	11	0		
Guru Agama Islam Ahli Muda	9	0	1	-1
Guru Agama Islam Ahli Pertama	8	0		
Guru Pendidikan Jasmani, Olahraga dan Kesehatan Ahli Madya	11	0		
Guru Pendidikan Jasmani, Olahraga dan Kesehatan Ahli Muda	9	0	1	0
Guru Pendidikan Jasmani, Olahraga dan Kesehatan Ahli Pertama	8	1		
Guru Bahasa Inggris Ahli Madya	11	0		
Guru Bahasa Inggris Ahli Muda	9	0	1	-1
Guru Bahasa Inggris Ahli Pertama	8	0		
Asisten Perpustakaan Penyelia	8	0	1	-1
Asisten Perpustakaan Mahir	7	0	1	-1
Asisten Perpustakaan Terampil	6	0	1	-1

Keterangan :

KL : Kelas Jabatan

B : Jumlah Pegawai yang tersedia

K : Kebutuhan Pegawai berdasarkan Analisis Beban Kerja

S : Selisih

20. Sekolah Dasar Negeri 04 Wonokerto Kulon Wonokerto

Kepala Sekolah SD Negeri 04 Wonokerto Kulon Wonokerto

NAMA JABATAN	KL	B	K	S
Pengolah Data dan Informasi	6	0	1	-1
Pengadministrasi Perkantoran	5	0	1	-1
Operator Layanan Operasional	3	0	1	-1
Operator Layanan Operasional	1	0	1	-1

Kelompok Jabatan Fungsional				
NAMA JABATAN	KL	B	K	S
Guru Kelas Ahli Madya	11	2	7	-4
Guru Kelas Ahli Muda	9	0		
Guru Kelas Ahli Pertama	8	1		
Guru Agama Islam Ahli Madya	11	0	1	-1
Guru Agama Islam Ahli Muda	9	0		
Guru Agama Islam Ahli Pertama	8	0		
Guru Pendidikan Jasmani, Olahraga dan Kesehatan Ahli Madya	11	0	1	-1
Guru Pendidikan Jasmani, Olahraga dan Kesehatan Ahli Muda	9	0		
Guru Pendidikan Jasmani, Olahraga dan Kesehatan Ahli Pertama	8	0		
Guru Bahasa Inggris Ahli Madya	11	0	1	-1
Guru Bahasa Inggris Ahli Muda	9	0		
Guru Bahasa Inggris Ahli Pertama	8	0		
Asisten Perpustakaan Penyelia	8	0	1	-1
Asisten Perpustakaan Mahir	7	0	1	-1
Asisten Perpustakaan Terampil	6	0	1	-1

Keterangan :
 KL : Kelas Jabatan
 B : Jumlah Pegawai yang tersedia
 K : Kebutuhan Pegawai berdasarkan Analisis Beban Kerja
 S : Selisih

S. Koordinator Wilayah Kecamatan Wonopringgo Bidang Pendidikan

1. Sekolah Dasar Negeri 01 Galangpengampon Wonopringgo

Kepala Sekolah SD Negeri 01 Galangpengampon Wonopringgo

NAMA JABATAN	KL	B	K	S
Pengolah Data dan Informasi	6	0	1	-1
Pengadministrasi Perkantoran	5	0	1	-1
Operator Layanan Operasional	3	1	1	0
Operator Layanan Operasional	1	0	1	-1

Kelompok Jabatan Fungsional				
NAMA JABATAN	KL	B	K	S
Guru Kelas Ahli Madya	11	0	7	-3
Guru Kelas Ahli Muda	9	2		
Guru Kelas Ahli Pertama	8	2		
Guru Agama Islam Ahli Madya	11	0	1	0
Guru Agama Islam Ahli Muda	9	0		
Guru Agama Islam Ahli Pertama	8	1		
Guru Pendidikan Jasmani, Olahraga dan Kesehatan Ahli Madya	11	0	1	-1
Guru Pendidikan Jasmani, Olahraga dan Kesehatan Ahli Muda	9	0		
Guru Pendidikan Jasmani, Olahraga dan Kesehatan Ahli Pertama	8	0		
Guru Bahasa Inggris Ahli Madya	11	0	1	-1
Guru Bahasa Inggris Ahli Muda	9	0		
Guru Bahasa Inggris Ahli Pertama	8	0		
Asisten Perpustakaan Penyelia	8	0	1	-1
Asisten Perpustakaan Mahir	7	0	1	-1
Asisten Perpustakaan Terampil	6	0	1	-1

Keterangan :

KL : Kelas Jabatan

B : Jumlah Pegawai yang tersedia

K : Kebutuhan Pegawai berdasarkan Analisis Beban Kerja

S : Selisih

2. Sekolah Dasar Negeri 02 Galangpengampon Wonopringgo

Kepala Sekolah SD Negeri 02 Galangpengampon Wonopringgo

NAMA JABATAN	KL	B	K	S
Pengolah Data dan Informasi	6	0	1	-1
Pengadministrasi Perkantoran	5	0	1	-1
Operator Layanan Operasional	3	0	1	-1
Operator Layanan Operasional	1	0	1	-1

Kelompok Jabatan Fungsional				
NAMA JABATAN	KL	B	K	S
Guru Kelas Ahli Madya	11	3	7	0
Guru Kelas Ahli Muda	9	0		
Guru Kelas Ahli Pertama	8	4		
Guru Agama Islam Ahli Madya	11	0	1	-1
Guru Agama Islam Ahli Muda	9	0		
Guru Agama Islam Ahli Pertama	8	0		
Guru Pendidikan Jasmani, Olahraga dan Kesehatan Ahli Madya	11	0	1	-1
Guru Pendidikan Jasmani, Olahraga dan Kesehatan Ahli Muda	9	0		
Guru Pendidikan Jasmani, Olahraga dan Kesehatan Ahli Pertama	8	0		
Guru Bahasa Inggris Ahli Madya	11	0	1	-1
Guru Bahasa Inggris Ahli Muda	9	0		
Guru Bahasa Inggris Ahli Pertama	8	0		
Asisten Perpustakaan Penyelia	8	0	1	-1
Asisten Perpustakaan Mahir	7	0	1	-1
Asisten Perpustakaan Terampil	6	0	1	-1

Keterangan :

KL : Kelas Jabatan

B : Jumlah Pegawai yang tersedia

K : Kebutuhan Pegawai berdasarkan Analisis Beban Kerja

S : Selisih

3. Sekolah Dasar Negeri Getas Wonopringgo

Kepala Sekolah SD Negeri Getas Wonopringgo

NAMA JABATAN	KL	B	K	S
Pengolah Data dan Informasi	6	0	1	-1
Pengadministrasi Perkantoran	5	0	1	-1
Operator Layanan Operasional	3	0	1	-1
Operator Layanan Operasional	1	0	1	-1

Kelompok Jabatan Fungsional				
NAMA JABATAN	KL	B	K	S
Guru Kelas Ahli Madya	11	0	7	-2
Guru Kelas Ahli Muda	9	1		
Guru Kelas Ahli Pertama	8	4		
Guru Agama Islam Ahli Madya	11	0	1	0
Guru Agama Islam Ahli Muda	9	0		
Guru Agama Islam Ahli Pertama	8	1		
Guru Pendidikan Jasmani, Olahraga dan Kesehatan Ahli Madya	11	0	1	0
Guru Pendidikan Jasmani, Olahraga dan Kesehatan Ahli Muda	9	0		
Guru Pendidikan Jasmani, Olahraga dan Kesehatan Ahli Pertama	8	1		
Guru Bahasa Inggris Ahli Madya	11	0	1	-1
Guru Bahasa Inggris Ahli Muda	9	0		
Guru Bahasa Inggris Ahli Pertama	8	0		
Asisten Perpustakaan Penyelia	8	0	1	-1
Asisten Perpustakaan Mahir	7	0	1	-1
Asisten Perpustakaan Terampil	6	0	1	-1

Keterangan :

KL : Kelas Jabatan

B : Jumlah Pegawai yang tersedia

K : Kebutuhan Pegawai berdasarkan Analisis Beban Kerja

S : Selisih

4. Sekolah Dasar Negeri 01 Jetakkidul Wonopringgo

Kepala Sekolah SD Negeri 01 Jetakkidul Wonopringgo

NAMA JABATAN	KL	B	K	S
Pengolah Data dan Informasi	6	0	1	-1
Pengadministrasi Perkantoran	5	0	1	-1
Operator Layanan Operasional	3	1	1	0
Operator Layanan Operasional	1	0	1	-1

Kelompok Jabatan Fungsional				
NAMA JABATAN	KL	B	K	S
Guru Kelas Ahli Madya	11	1	7	-2
Guru Kelas Ahli Muda	9	0		
Guru Kelas Ahli Pertama	8	4		
Guru Agama Islam Ahli Madya	11	0	1	-1
Guru Agama Islam Ahli Muda	9	0		
Guru Agama Islam Ahli Pertama	8	0		
Guru Pendidikan Jasmani, Olahraga dan Kesehatan Ahli Madya	11	0	1	-1
Guru Pendidikan Jasmani, Olahraga dan Kesehatan Ahli Muda	9	0		
Guru Pendidikan Jasmani, Olahraga dan Kesehatan Ahli Pertama	8	0		
Guru Bahasa Inggris Ahli Madya	11	0	1	-1
Guru Bahasa Inggris Ahli Muda	9	0		
Guru Bahasa Inggris Ahli Pertama	8	0		
Asisten Perpustakaan Penyelia	8	0	1	-1
Asisten Perpustakaan Mahir	7	0	1	-1
Asisten Perpustakaan Terampil	6	0	1	-1

Keterangan :

KL : Kelas Jabatan

B : Jumlah Pegawai yang tersedia

K : Kebutuhan Pegawai berdasarkan Analisis Beban Kerja

S : Selisih

5. Sekolah Dasar Negeri 02 Jetakkidul Wonopringgo

Kepala Sekolah SD Negeri 02 Jetakkidul Wonopringgo

NAMA JABATAN	KL	B	K	S
Pengolah Data dan Informasi	6	0	1	-1
Pengadministrasi Perkantoran	5	0	1	-1
Operator Layanan Operasional	3	0	1	-1
Operator Layanan Operasional	1	0	1	-1

Kelompok Jabatan Fungsional				
NAMA JABATAN	KL	B	K	S
Guru Kelas Ahli Madya	11	1	6	-2
Guru Kelas Ahli Muda	9	0		
Guru Kelas Ahli Pertama	8	3		
Guru Agama Islam Ahli Madya	11	0	1	-1
Guru Agama Islam Ahli Muda	9	0		
Guru Agama Islam Ahli Pertama	8	0		
Guru Pendidikan Jasmani, Olahraga dan Kesehatan Ahli Madya	11	1	2	0
Guru Pendidikan Jasmani, Olahraga dan Kesehatan Ahli Muda	9	1		
Guru Pendidikan Jasmani, Olahraga dan Kesehatan Ahli Pertama	8	0		
Guru Bahasa Inggris Ahli Madya	11	0	1	-1
Guru Bahasa Inggris Ahli Muda	9	0		
Guru Bahasa Inggris Ahli Pertama	8	0		
Asisten Perpustakaan Penyelia	8	0	1	-1
Asisten Perpustakaan Mahir	7	0	1	-1
Asisten Perpustakaan Terampil	6	0	1	-1

Keterangan :

KL : Kelas Jabatan

B : Jumlah Pegawai yang tersedia

K : Kebutuhan Pegawai berdasarkan Analisis Beban Kerja

S : Selisih

6. Sekolah Dasar Negeri Jetaklengkong Wonopringgo

Kepala Sekolah SD Negeri Jetaklengkong Wonopringgo

NAMA JABATAN	KL	B	K	S
Pengolah Data dan Informasi	6	0	1	-1
Pengadministrasi Perkantoran	5	0	1	-1
Operator Layanan Operasional	3	0	1	-1
Operator Layanan Operasional	1	0	1	-1

Kelompok Jabatan Fungsional				
NAMA JABATAN	KL	B	K	S
Guru Kelas Ahli Madya	11	0	7	-2
Guru Kelas Ahli Muda	9	3		
Guru Kelas Ahli Pertama	8	2		
Guru Agama Islam Ahli Madya	11	0	1	0
Guru Agama Islam Ahli Muda	9	0		
Guru Agama Islam Ahli Pertama	8	1		
Guru Pendidikan Jasmani, Olahraga dan Kesehatan Ahli Madya	11	0	1	0
Guru Pendidikan Jasmani, Olahraga dan Kesehatan Ahli Muda	9	1		
Guru Pendidikan Jasmani, Olahraga dan Kesehatan Ahli Pertama	8	0		
Guru Bahasa Inggris Ahli Madya	11	0	1	-1
Guru Bahasa Inggris Ahli Muda	9	0		
Guru Bahasa Inggris Ahli Pertama	8	0		
Asisten Perpustakaan Penyelia	8	0	1	-1
Asisten Perpustakaan Mahir	7	0	1	-1
Asisten Perpustakaan Terampil	6	0	1	-1

Keterangan :

KL : Kelas Jabatan

B : Jumlah Pegawai yang tersedia

K : Kebutuhan Pegawai berdasarkan Analisis Beban Kerja

S : Selisih

7. Sekolah Dasar Negeri Kwagean Wonopringgo

Kepala Sekolah SD Negeri Kwagean Wonopringgo

NAMA JABATAN	KL	B	K	S
Pengolah Data dan Informasi	6	0	1	-1
Pengadministrasi Perkantoran	5	0	1	-1
Operator Layanan Operasional	3	0	1	-1
Operator Layanan Operasional	1	0	1	-1

Kelompok Jabatan Fungsional				
NAMA JABATAN	KL	B	K	S
Guru Kelas Ahli Madya	11	1	7	0
Guru Kelas Ahli Muda	9	1		
Guru Kelas Ahli Pertama	8	5		
Guru Agama Islam Ahli Madya	11	0	1	-1
Guru Agama Islam Ahli Muda	9	0		
Guru Agama Islam Ahli Pertama	8	0		
Guru Pendidikan Jasmani, Olahraga dan Kesehatan Ahli Madya	11	0	1	0
Guru Pendidikan Jasmani, Olahraga dan Kesehatan Ahli Muda	9	0		
Guru Pendidikan Jasmani, Olahraga dan Kesehatan Ahli Pertama	8	1		
Guru Bahasa Inggris Ahli Madya	11	0	1	-1
Guru Bahasa Inggris Ahli Muda	9	0		
Guru Bahasa Inggris Ahli Pertama	8	0		
Asisten Perpustakaan Penyelia	8	0	1	-1
Asisten Perpustakaan Mahir	7	0	1	-1
Asisten Perpustakaan Terampil	6	0	1	-1

Keterangan :

KL : Kelas Jabatan

B : Jumlah Pegawai yang tersedia

K : Kebutuhan Pegawai berdasarkan Analisis Beban Kerja

S : Selisih

8. Sekolah Dasar Negeri 02 Legokgunung Wonopringgo

Kepala Sekolah SD Negeri 02 Legokgunung Wonopringgo

NAMA JABATAN	KL	B	K	S
Pengolah Data dan Informasi	6	0	1	-1
Pengadministrasi Perkantoran	5	0	1	-1
Operator Layanan Operasional	3	1	1	0
Operator Layanan Operasional	1	0	1	-1

Kelompok Jabatan Fungsional				
NAMA JABATAN	KL	B	K	S
Guru Kelas Ahli Madya	11	2	7	-2
Guru Kelas Ahli Muda	9	0		
Guru Kelas Ahli Pertama	8	3		
Guru Agama Islam Ahli Madya	11	0	1	-1
Guru Agama Islam Ahli Muda	9	0		
Guru Agama Islam Ahli Pertama	8	0		
Guru Pendidikan Jasmani, Olahraga dan Kesehatan Ahli Madya	11	1	1	0
Guru Pendidikan Jasmani, Olahraga dan Kesehatan Ahli Muda	9	0		
Guru Pendidikan Jasmani, Olahraga dan Kesehatan Ahli Pertama	8	0		
Guru Bahasa Inggris Ahli Madya	11	0	1	-1
Guru Bahasa Inggris Ahli Muda	9	0		
Guru Bahasa Inggris Ahli Pertama	8	0		
Asisten Perpustakaan Penyelia	8	0	1	-1
Asisten Perpustakaan Mahir	7	0	1	-1
Asisten Perpustakaan Terampil	6	0	1	-1

Keterangan :

KL : Kelas Jabatan

B : Jumlah Pegawai yang tersedia

K : Kebutuhan Pegawai berdasarkan Analisis Beban Kerja

S : Selisih

9. Sekolah Dasar Negeri 03 Legokgunung Wonopringgo

Kepala Sekolah SD Negeri 03 Legokgunung Wonopringgo

NAMA JABATAN	KL	B	K	S
Pengolah Data dan Informasi	6	0	1	-1
Pengadministrasi Perkantoran	5	0	1	-1
Operator Layanan Operasional	3	1	1	0
Operator Layanan Operasional	1	0	1	-1

Kelompok Jabatan Fungsional				
NAMA JABATAN	KL	B	K	S
Guru Kelas Ahli Madya	11	0	6	0
Guru Kelas Ahli Muda	9	0		
Guru Kelas Ahli Pertama	8	6		
Guru Agama Islam Ahli Madya	11	0	2	0
Guru Agama Islam Ahli Muda	9	2		
Guru Agama Islam Ahli Pertama	8	0		
Guru Pendidikan Jasmani, Olahraga dan Kesehatan Ahli Madya	11	0	1	-1
Guru Pendidikan Jasmani, Olahraga dan Kesehatan Ahli Muda	9	0		
Guru Pendidikan Jasmani, Olahraga dan Kesehatan Ahli Pertama	8	0		
Guru Bahasa Inggris Ahli Madya	11	0	1	-1
Guru Bahasa Inggris Ahli Muda	9	0		
Guru Bahasa Inggris Ahli Pertama	8	0		
Asisten Perpustakaan Penyelia	8	0	1	-1
Asisten Perpustakaan Mahir	7	0	1	-1
Asisten Perpustakaan Terampil	6	0	1	-1

Keterangan :

KL : Kelas Jabatan

B : Jumlah Pegawai yang tersedia

K : Kebutuhan Pegawai berdasarkan Analisis Beban Kerja

S : Selisih

10. Sekolah Dasar Negeri 04 Legokgunung Wonopringgo

Kepala Sekolah SD Negeri 04 Legokgunung Wonopringgo

NAMA JABATAN	KL	B	K	S
Pengolah Data dan Informasi	6	0	1	-1
Pengadministrasi Perkantoran	5	2	1	1
Operator Layanan Operasional	3	0	1	-1
Operator Layanan Operasional	1	0	1	-1

Kelompok Jabatan Fungsional				
NAMA JABATAN	KL	B	K	S
Guru Kelas Ahli Madya	11	1	7	-4
Guru Kelas Ahli Muda	9	0		
Guru Kelas Ahli Pertama	8	2		
Guru Agama Islam Ahli Madya	11	0	1	-1
Guru Agama Islam Ahli Muda	9	0		
Guru Agama Islam Ahli Pertama	8	0		
Guru Pendidikan Jasmani, Olahraga dan Kesehatan Ahli Madya	11	0	1	0
Guru Pendidikan Jasmani, Olahraga dan Kesehatan Ahli Muda	9	0		
Guru Pendidikan Jasmani, Olahraga dan Kesehatan Ahli Pertama	8	1		
Guru Bahasa Inggris Ahli Madya	11	0	1	-1
Guru Bahasa Inggris Ahli Muda	9	0		
Guru Bahasa Inggris Ahli Pertama	8	0		
Asisten Perpustakaan Penyelia	8	0	1	-1
Asisten Perpustakaan Mahir	7	0	1	-1
Asisten Perpustakaan Terampil	6	0	1	-1

Keterangan :
 KL : Kelas Jabatan
 B : Jumlah Pegawai yang tersedia
 K : Kebutuhan Pegawai berdasarkan Analisis Beban Kerja
 S : Selisih

11. Sekolah Dasar Negeri 01 Pegaden Tengah Wonopringgo

Kepala Sekolah SD Negeri 01 Pegaden Tengah Wonopringgo

NAMA JABATAN	KL	B	K	S
Pengolah Data dan Informasi	6	0	1	-1
Pengadministrasi Perkantoran	5	0	1	-1
Operator Layanan Operasional	3	0	1	-1
Operator Layanan Operasional	1	0	1	-1

Kelompok Jabatan Fungsional				
NAMA JABATAN	KL	B	K	S
Guru Kelas Ahli Madya	11	2	7	-3
Guru Kelas Ahli Muda	9	0		
Guru Kelas Ahli Pertama	8	2		
Guru Agama Islam Ahli Madya	11	0	1	-1
Guru Agama Islam Ahli Muda	9	0		
Guru Agama Islam Ahli Pertama	8	0		
Guru Pendidikan Jasmani, Olahraga dan Kesehatan Ahli Madya	11	1	1	0
Guru Pendidikan Jasmani, Olahraga dan Kesehatan Ahli Muda	9	0		
Guru Pendidikan Jasmani, Olahraga dan Kesehatan Ahli Pertama	8	0		
Guru Bahasa Inggris Ahli Madya	11	0	1	-1
Guru Bahasa Inggris Ahli Muda	9	0		
Guru Bahasa Inggris Ahli Pertama	8	0		
Asisten Perpustakaan Penyelia	8	0	1	-1
Asisten Perpustakaan Mahir	7	0	1	-1
Asisten Perpustakaan Terampil	6	0	1	-1

Keterangan :

KL : Kelas Jabatan

B : Jumlah Pegawai yang tersedia

K : Kebutuhan Pegawai berdasarkan Analisis Beban Kerja

S : Selisih

12. Sekolah Dasar Negeri 02 Pegaden Tengah Wonopringgo

Kepala Sekolah SD Negeri 02 Pegaden Tengah Wonopringgo

NAMA JABATAN	KL	B	K	S
Pengolah Data dan Informasi	6	0	1	-1
Pengadministrasi Perkantoran	5	0	1	-1
Operator Layanan Operasional	3	1	1	0
Operator Layanan Operasional	1	0	1	-1

Kelompok Jabatan Fungsional				
NAMA JABATAN	KL	B	K	S
Guru Kelas Ahli Madya	11	0	7	0
Guru Kelas Ahli Muda	9	0		
Guru Kelas Ahli Pertama	8	7		
Guru Agama Islam Ahli Madya	11	0	1	-1
Guru Agama Islam Ahli Muda	9	0		
Guru Agama Islam Ahli Pertama	8	0		
Guru Pendidikan Jasmani, Olahraga dan Kesehatan Ahli Madya	11	0	1	-1
Guru Pendidikan Jasmani, Olahraga dan Kesehatan Ahli Muda	9	0		
Guru Pendidikan Jasmani, Olahraga dan Kesehatan Ahli Pertama	8	0		
Guru Bahasa Inggris Ahli Madya	11	0	1	-1
Guru Bahasa Inggris Ahli Muda	9	0		
Guru Bahasa Inggris Ahli Pertama	8	0		
Asisten Perpustakaan Penyelia	8	0	1	-1
Asisten Perpustakaan Mahir	7	0	1	-1
Asisten Perpustakaan Terampil	6	0	1	-1

Keterangan :

KL : Kelas Jabatan

B : Jumlah Pegawai yang tersedia

K : Kebutuhan Pegawai berdasarkan Analisis Beban Kerja

S : Selisih

13. Sekolah Dasar Negeri 01 Rowokembu Wonopringgo

Kepala Sekolah SD Negeri 01 Rowokembu Wonopringgo

NAMA JABATAN	KL	B	K	S
Pengolah Data dan Informasi	6	0	1	-1
Pengadministrasi Perkantoran	5	0	1	-1
Operator Layanan Operasional	3	1	1	0
Operator Layanan Operasional	1	0	1	-1

Kelompok Jabatan Fungsional				
NAMA JABATAN	KL	B	K	S
Guru Kelas Ahli Madya	11	3	7	-2
Guru Kelas Ahli Muda	9	0		
Guru Kelas Ahli Pertama	8	2		
Guru Agama Islam Ahli Madya	11	0	1	0
Guru Agama Islam Ahli Muda	9	0		
Guru Agama Islam Ahli Pertama	8	1		
Guru Pendidikan Jasmani, Olahraga dan Kesehatan Ahli Madya	11	0	1	-1
Guru Pendidikan Jasmani, Olahraga dan Kesehatan Ahli Muda	9	0		
Guru Pendidikan Jasmani, Olahraga dan Kesehatan Ahli Pertama	8	0		
Guru Bahasa Inggris Ahli Madya	11	0	1	-1
Guru Bahasa Inggris Ahli Muda	9	0		
Guru Bahasa Inggris Ahli Pertama	8	0		
Asisten Perpustakaan Penyelia	8	0	1	-1
Asisten Perpustakaan Mahir	7	0	1	-1
Asisten Perpustakaan Terampil	6	0	1	-1

Keterangan :

KL : Kelas Jabatan

B : Jumlah Pegawai yang tersedia

K : Kebutuhan Pegawai berdasarkan Analisis Beban Kerja

S : Selisih

14. Sekolah Dasar Negeri Sampih Wonopringgo

Kepala Sekolah SD Negeri Sampih Wonopringgo

NAMA JABATAN	KL	B	K	S
Pengolah Data dan Informasi	6	0	1	-1
Pengadministrasi Perkantoran	5	0	1	-1
Operator Layanan Operasional	3	0	1	-1
Operator Layanan Operasional	1	0	1	-1

Kelompok Jabatan Fungsional				
NAMA JABATAN	KL	B	K	S
Guru Kelas Ahli Madya	11	1	7	-1
Guru Kelas Ahli Muda	9	1		
Guru Kelas Ahli Pertama	8	4		
Guru Agama Islam Ahli Madya	11	0	1	0
Guru Agama Islam Ahli Muda	9	0		
Guru Agama Islam Ahli Pertama	8	1		
Guru Pendidikan Jasmani, Olahraga dan Kesehatan Ahli Madya	11	0	1	-1
Guru Pendidikan Jasmani, Olahraga dan Kesehatan Ahli Muda	9	0		
Guru Pendidikan Jasmani, Olahraga dan Kesehatan Ahli Pertama	8	0		
Guru Bahasa Inggris Ahli Madya	11	0	1	-1
Guru Bahasa Inggris Ahli Muda	9	0		
Guru Bahasa Inggris Ahli Pertama	8	0		
Asisten Perpustakaan Penyelia	8	0	1	-1
Asisten Perpustakaan Mahir	7	0	1	-1
Asisten Perpustakaan Terampil	6	0	1	-1

Keterangan :

KL : Kelas Jabatan

B : Jumlah Pegawai yang tersedia

K : Kebutuhan Pegawai berdasarkan Analisis Beban Kerja

S : Selisih

15. Sekolah Dasar Negeri 01 Sastrodirjan Wonopringgo

Kepala Sekolah SD Negeri 01 Sastrodirjan Wonopringgo

NAMA JABATAN	KL	B	K	S
Pengolah Data dan Informasi	6	0	1	-1
Pengadministrasi Perkantoran	5	0	1	-1
Operator Layanan Operasional	3	0	1	-1
Operator Layanan Operasional	1	0	1	-1

Kelompok Jabatan Fungsional				
NAMA JABATAN	KL	B	K	S
Guru Kelas Ahli Madya	11	1	7	-3
Guru Kelas Ahli Muda	9	1		
Guru Kelas Ahli Pertama	8	2		
Guru Agama Islam Ahli Madya	11	0	1	0
Guru Agama Islam Ahli Muda	9	0		
Guru Agama Islam Ahli Pertama	8	1		
Guru Pendidikan Jasmani, Olahraga dan Kesehatan Ahli Madya	11	0	1	0
Guru Pendidikan Jasmani, Olahraga dan Kesehatan Ahli Muda	9	0		
Guru Pendidikan Jasmani, Olahraga dan Kesehatan Ahli Pertama	8	1		
Guru Bahasa Inggris Ahli Madya	11	0	1	-1
Guru Bahasa Inggris Ahli Muda	9	0		
Guru Bahasa Inggris Ahli Pertama	8	0		
Asisten Perpustakaan Penyelia	8	0	1	-1
Asisten Perpustakaan Mahir	7	0	1	-1
Asisten Perpustakaan Terampil	6	0	1	-1

Keterangan :

KL : Kelas Jabatan

B : Jumlah Pegawai yang tersedia

K : Kebutuhan Pegawai berdasarkan Analisis Beban Kerja

S : Selisih

16. Sekolah Dasar Negeri 02 Sastrodirjan Wonopringgo

Kepala Sekolah SD Negeri 02 Sastrodirjan Wonopringgo

NAMA JABATAN	KL	B	K	S
Pengolah Data dan Informasi	6	0	1	-1
Pengadministrasi Perkantoran	5	0	1	-1
Operator Layanan Operasional	3	0	1	-1
Operator Layanan Operasional	1	0	1	-1

Kelompok Jabatan Fungsional				
NAMA JABATAN	KL	B	K	S
Guru Kelas Ahli Madya	11	1	7	-1
Guru Kelas Ahli Muda	9	2		
Guru Kelas Ahli Pertama	8	3		
Guru Agama Islam Ahli Madya	11	0	1	-1
Guru Agama Islam Ahli Muda	9	0		
Guru Agama Islam Ahli Pertama	8	0		
Guru Pendidikan Jasmani, Olahraga dan Kesehatan Ahli Madya	11	0	1	0
Guru Pendidikan Jasmani, Olahraga dan Kesehatan Ahli Muda	9	0		
Guru Pendidikan Jasmani, Olahraga dan Kesehatan Ahli Pertama	8	1		
Guru Bahasa Inggris Ahli Madya	11	0	1	-1
Guru Bahasa Inggris Ahli Muda	9	0		
Guru Bahasa Inggris Ahli Pertama	8	0		
Asisten Perpustakaan Penyelia	8	0	1	-1
Asisten Perpustakaan Mahir	7	0	1	-1
Asisten Perpustakaan Terampil	6	0	1	-1

Keterangan :

KL : Kelas Jabatan

B : Jumlah Pegawai yang tersedia

K : Kebutuhan Pegawai berdasarkan Analisis Beban Kerja

S : Selisih

17. Sekolah Dasar Negeri Surobayan Wonopringgo

Kepala Sekolah SD Negeri Surobayan Wonopringgo

NAMA JABATAN	KL	B	K	S
Pengolah Data dan Informasi	6	0	1	-1
Pengadministrasi Perkantoran	5	0	1	-1
Operator Layanan Operasional	3	0	1	-1
Operator Layanan Operasional	1	0	1	-1

Kelompok Jabatan Fungsional				
NAMA JABATAN	KL	B	K	S
Guru Kelas Ahli Madya	11	1	7	0
Guru Kelas Ahli Muda	9	2		
Guru Kelas Ahli Pertama	8	4		
Guru Agama Islam Ahli Madya	11	0	1	-1
Guru Agama Islam Ahli Muda	9	0		
Guru Agama Islam Ahli Pertama	8	0		
Guru Pendidikan Jasmani, Olahraga dan Kesehatan Ahli Madya	11	0	1	-1
Guru Pendidikan Jasmani, Olahraga dan Kesehatan Ahli Muda	9	0		
Guru Pendidikan Jasmani, Olahraga dan Kesehatan Ahli Pertama	8	0		
Guru Bahasa Inggris Ahli Madya	11	0	1	-1
Guru Bahasa Inggris Ahli Muda	9	0		
Guru Bahasa Inggris Ahli Pertama	8	0		
Asisten Perpustakaan Penyelia	8	0	1	-1
Asisten Perpustakaan Mahir	7	0	1	-1
Asisten Perpustakaan Terampil	6	0	1	-1

Keterangan :

KL : Kelas Jabatan

B : Jumlah Pegawai yang tersedia

K : Kebutuhan Pegawai berdasarkan Analisis Beban Kerja

S : Selisih

18. Sekolah Dasar Negeri 01 Wonopringgo

Kepala Sekolah SD Negeri 01 Wonopringgo

NAMA JABATAN	KL	B	K	S
Pengolah Data dan Informasi	6	0	1	-1
Pengadministrasi Perkantoran	5	0	1	-1
Operator Layanan Operasional	3	1	1	0
Operator Layanan Operasional	1	0	1	-1

Kelompok Jabatan Fungsional				
NAMA JABATAN	KL	B	K	S
Guru Kelas Ahli Madya	11	2	13	-2
Guru Kelas Ahli Muda	9	1		
Guru Kelas Ahli Pertama	8	8		
Guru Agama Islam Ahli Madya	11	0	2	-1
Guru Agama Islam Ahli Muda	9	1		
Guru Agama Islam Ahli Pertama	8	0		
Guru Pendidikan Jasmani, Olahraga dan Kesehatan Ahli Madya	11	0	2	-1
Guru Pendidikan Jasmani, Olahraga dan Kesehatan Ahli Muda	9	0		
Guru Pendidikan Jasmani, Olahraga dan Kesehatan Ahli Pertama	8	1		
Guru Bahasa Inggris Ahli Madya	11	0	1	-1
Guru Bahasa Inggris Ahli Muda	9	0		
Guru Bahasa Inggris Ahli Pertama	8	0		
Asisten Perpustakaan Penyelia	8	0	1	-1
Asisten Perpustakaan Mahir	7	0	1	-1
Asisten Perpustakaan Terampil	6	0	1	-1

Keterangan :

KL : Kelas Jabatan

B : Jumlah Pegawai yang tersedia

K : Kebutuhan Pegawai berdasarkan Analisis Beban Kerja

S : Selisih

19. Sekolah Dasar Negeri 01 Wonorejo Wonopringgo

Kepala Sekolah SD Negeri 01 Wonorejo Wonopringgo

NAMA JABATAN	KL	B	K	S
Pengolah Data dan Informasi	6	0	1	-1
Pengadministrasi Perkantoran	5	0	1	-1
Operator Layanan Operasional	3	0	1	-1
Operator Layanan Operasional	1	0	1	-1

Kelompok Jabatan Fungsional				
NAMA JABATAN	KL	B	K	S
Guru Kelas Ahli Madya	11	2	7	-1
Guru Kelas Ahli Muda	9	1		
Guru Kelas Ahli Pertama	8	3		
Guru Agama Islam Ahli Madya	11	0	1	0
Guru Agama Islam Ahli Muda	9	1		
Guru Agama Islam Ahli Pertama	8	0		
Guru Pendidikan Jasmani, Olahraga dan Kesehatan Ahli Madya	11	0	1	0
Guru Pendidikan Jasmani, Olahraga dan Kesehatan Ahli Muda	9	0		
Guru Pendidikan Jasmani, Olahraga dan Kesehatan Ahli Pertama	8	1		
Guru Bahasa Inggris Ahli Madya	11	0	1	-1
Guru Bahasa Inggris Ahli Muda	9	0		
Guru Bahasa Inggris Ahli Pertama	8	0		
Asisten Perpustakaan Penyelia	8	0	1	-1
Asisten Perpustakaan Mahir	7	0	1	-1
Asisten Perpustakaan Terampil	6	0	1	-1

Keterangan :

KL : Kelas Jabatan

B : Jumlah Pegawai yang tersedia

K : Kebutuhan Pegawai berdasarkan Analisis Beban Kerja

S : Selisih

20. Sekolah Dasar Negeri 02 Wonorejo Wonopringgo

Kepala Sekolah SD Negeri 02 Wonorejo Wonopringgo

NAMA JABATAN	KL	B	K	S
Pengolah Data dan Informasi	6	0	1	-1
Pengadministrasi Perkantoran	5	0	1	-1
Operator Layanan Operasional	3	0	1	-1
Operator Layanan Operasional	1	0	1	-1

Kelompok Jabatan Fungsional				
NAMA JABATAN	KL	B	K	S
Guru Kelas Ahli Madya	11	1	7	-1
Guru Kelas Ahli Muda	9	0		
Guru Kelas Ahli Pertama	8	5		
Guru Agama Islam Ahli Madya	11	0	1	-1
Guru Agama Islam Ahli Muda	9	0		
Guru Agama Islam Ahli Pertama	8	0		
Guru Pendidikan Jasmani, Olahraga dan Kesehatan Ahli Madya	11	0	1	0
Guru Pendidikan Jasmani, Olahraga dan Kesehatan Ahli Muda	9	0		
Guru Pendidikan Jasmani, Olahraga dan Kesehatan Ahli Pertama	8	1		
Guru Bahasa Inggris Ahli Madya	11	0	1	-1
Guru Bahasa Inggris Ahli Muda	9	0		
Guru Bahasa Inggris Ahli Pertama	8	0		
Asisten Perpustakaan Penyelia	8	0	1	-1
Asisten Perpustakaan Mahir	7	0	1	-1
Asisten Perpustakaan Terampil	6	0	1	-1

Keterangan :

KL : Kelas Jabatan

B : Jumlah Pegawai yang tersedia

K : Kebutuhan Pegawai berdasarkan Analisis Beban Kerja

S : Selisih

T. Sekolah Dasar Non Negeri (Diperbantukan)

1. Sekolah Dasar Non Negeri (Diperbantukan)

Kepala Sekolah SD Non Negeri (Diperbantukan)

Kelompok Jabatan Fungsional				
NAMA JABATAN	KL	B	K	S
Guru Kelas Ahli Madya	11	0	0	3
Guru Kelas Ahli Muda	9	1		
Guru Kelas Ahli Pertama	8	2		
Guru Agama Islam Ahli Madya	11	0	0	3
Guru Agama Islam Ahli Muda	9	0		
Guru Agama Islam Ahli Pertama	8	3		

Keterangan :

KL : Kelas Jabatan

B : Jumlah Pegawai yang tersedia

K : Kebutuhan Pegawai berdasarkan Analisis Beban Kerja

S : Selisih

III. UNIT PELAKSANA TEKNIS DAERAH SATUAN PENDIDIKAN FORMAL SEKOLAH MENENGAH PERTAMA NEGERI (UPTD SPF SMP Negeri)

1. Sekolah Menengah Pertama Negeri 1 Bojong

Kepala Sekolah SMP Negeri 1 Bojong

NAMA JABATAN	KL	B	K	S
Pengolah Data dan Informasi	6	4	4	0
Operator Layanan Operasional	3	1	1	0
Operator Layanan Operasional	1	0	1	-1

Kelompok Jabatan Fungsional

NAMA JABATAN	KL	B	K	S
Guru Agama Islam Ahli Madya	11	0	3	0
Guru Agama Islam Ahli Muda	9	2		
Guru Agama Islam Ahli Pertama	8	1		
Guru Pendidikan Pancasila dan Kewarganegaraan Ahli Madya	11	1	3	-1
Guru Pendidikan Pancasila dan Kewarganegaraan Ahli Muda	9	1		
Guru Pendidikan Pancasila dan Kewarganegaraan Ahli Pertama	8	0		
Guru Bahasa Indonesia Ahli Madya	11	2	6	-1
Guru Bahasa Indonesia Ahli Muda	9	2		
Guru Bahasa Indonesia Ahli Pertama	8	1		
Guru Matematika Ahli Madya	11	3	6	-2
Guru Matematika Ahli Muda	9	1		
Guru Matematika Ahli Pertama	8	0		
Guru Ilmu Pengetahuan Alam Ahli Madya	11	2	5	-1
Guru Ilmu Pengetahuan Alam Ahli Muda	9	1		
Guru Ilmu Pengetahuan Alam Ahli Pertama	8	1		
Guru Ilmu Pengetahuan Sosial Ahli Madya	11	2	4	0
Guru Ilmu Pengetahuan Sosial Ahli Muda	9	2		
Guru Ilmu Pengetahuan Sosial Ahli Pertama	8	0		
Guru Bahasa Inggris Ahli Madya	11	2	4	-1
Guru Bahasa Inggris Ahli Muda	9	0		
Guru Bahasa Inggris Ahli Pertama	8	1		
Guru Seni Budaya Ahli Madya	11	1	3	-1
Guru Seni Budaya Ahli Muda	9	0		
Guru Seni Budaya Ahli Pertama	8	1		
Guru Pendidikan Jasmani, Olahraga dan Kesehatan Ahli Madya	11	0	3	0
Guru Pendidikan Jasmani, Olahraga dan Kesehatan Ahli Muda	9	1		
Guru Pendidikan Jasmani, Olahraga dan Kesehatan Ahli Pertama	8	2		
Guru Prakarya Ahli Madya	11	0	2	-2
Guru Prakarya Ahli Muda	9	0		
Guru Prakarya Ahli Pertama	8	0		
Guru Muatan Lokal Ahli Madya	11	0	2	-2
Guru Muatan Lokal Ahli Muda	9	0		
Guru Muatan Lokal Ahli Pertama	8	0		
Guru Bimbingan Konseling Ahli Madya	11	1	5	-2
Guru Bimbingan Konseling Ahli Muda	9	2		
Guru Bimbingan Konseling Ahli Pertama	8	0		
Guru Teknologi Informasi dan Komunikasi Ahli Madya	11	0	5	-4
Guru Teknologi Informasi dan Komunikasi Ahli Muda	9	0		
Guru Teknologi Informasi dan Komunikasi Ahli Pertama	8	1		
Asisten Perpustakaan Penyelia	8	0	1	-1
Asisten Perpustakaan Mahir	7	0	1	-1
Asisten Perpustakaan Terampil	6	0	1	-1

Keterangan :

KL : Kelas Jabatan

B : Jumlah Pegawai yang tersedia

K : Kebutuhan Pegawai berdasarkan Analisis Beban Kerja

S : Selisih

2. Sekolah Menengah Pertama Negeri 2 Bojong

Kepala Sekolah SMP Negeri 2 Bojong

NAMA JABATAN	KL	B	K	S
Pengolah Data dan Informasi	6	4	4	0
Operator Layanan Operasional	3	0	1	-1
Operator Layanan Operasional	1	0	1	-1

Kelompok Jabatan Fungsional				
NAMA JABATAN	KL	B	K	S
Guru Agama Islam Ahli Madya	11	0	2	-2
Guru Agama Islam Ahli Muda	9	0		
Guru Agama Islam Ahli Pertama	8	0		
Guru Pendidikan Pancasila dan Kewarganegaraan Ahli Madya	11	0	2	-1
Guru Pendidikan Pancasila dan Kewarganegaraan Ahli Muda	9	1		
Guru Pendidikan Pancasila dan Kewarganegaraan Ahli Pertama	8	0		
Guru Bahasa Indonesia Ahli Madya	11	1	4	-1
Guru Bahasa Indonesia Ahli Muda	9	1		
Guru Bahasa Indonesia Ahli Pertama	8	1		
Guru Matematika Ahli Madya	11	1	4	-1
Guru Matematika Ahli Muda	9	1		
Guru Matematika Ahli Pertama	8	1		
Guru Ilmu Pengetahuan Alam Ahli Madya	11	2	5	-2
Guru Ilmu Pengetahuan Alam Ahli Muda	9	1		
Guru Ilmu Pengetahuan Alam Ahli Pertama	8	0		
Guru Ilmu Pengetahuan Sosial Ahli Madya	11	3	3	0
Guru Ilmu Pengetahuan Sosial Ahli Muda	9	0		
Guru Ilmu Pengetahuan Sosial Ahli Pertama	8	0		
Guru Bahasa Inggris Ahli Madya	11	1	3	0
Guru Bahasa Inggris Ahli Muda	9	1		
Guru Bahasa Inggris Ahli Pertama	8	1		
Guru Seni Budaya Ahli Madya	11	1	2	-1
Guru Seni Budaya Ahli Muda	9	0		
Guru Seni Budaya Ahli Pertama	8	0		
Guru Pendidikan Jasmani, Olahraga dan Kesehatan Ahli Madya	11	1	2	0
Guru Pendidikan Jasmani, Olahraga dan Kesehatan Ahli Muda	9	0		
Guru Pendidikan Jasmani, Olahraga dan Kesehatan Ahli Pertama	8	1		
Guru Prakarya Ahli Madya	11	1	1	0
Guru Prakarya Ahli Muda	9	0		
Guru Prakarya Ahli Pertama	8	0		
Guru Muatan Lokal Ahli Madya	11	1	1	0
Guru Muatan Lokal Ahli Muda	9	0		
Guru Muatan Lokal Ahli Pertama	8	0		
Guru Bimbingan Konseling Ahli Madya	11	0	3	-1
Guru Bimbingan Konseling Ahli Muda	9	0		
Guru Bimbingan Konseling Ahli Pertama	8	2		
Guru Teknologi Informasi dan Komunikasi Ahli Madya	11	0	3	-3
Guru Teknologi Informasi dan Komunikasi Ahli Muda	9	0		
Guru Teknologi Informasi dan Komunikasi Ahli Pertama	8	0		
Asisten Perpustakaan Penyelia	8	0	1	-1
Asisten Perpustakaan Mahir	7	0	1	-1
Asisten Perpustakaan Terampil	6	0	1	-1

Keterangan :
 KL : Kelas Jabatan
 B : Jumlah Pegawai yang tersedia
 K : Kebutuhan Pegawai berdasarkan Analisis Beban Kerja
 S : Selisih

3. Sekolah Menengah Pertama Negeri 3 Bojong

Kepala Sekolah SMP Negeri 3 Bojong

NAMA JABATAN	KL	B	K	S
Pengolah Data dan Informasi	6	4	4	0
Operator Layanan Operasional	3	0	1	-1
Operator Layanan Operasional	1	0	1	-1

Kelompok Jabatan Fungsional				
NAMA JABATAN	KL	B	K	S
Guru Agama Islam Ahli Madya	11	0	2	-1
Guru Agama Islam Ahli Muda	9	1		
Guru Agama Islam Ahli Pertama	8	0		
Guru Pendidikan Pancasila dan Kewarganegaraan Ahli Madya	11	1	2	0
Guru Pendidikan Pancasila dan Kewarganegaraan Ahli Muda	9	1		
Guru Pendidikan Pancasila dan Kewarganegaraan Ahli Pertama	8	0		
Guru Bahasa Indonesia Ahli Madya	11	2	4	-1
Guru Bahasa Indonesia Ahli Muda	9	0		
Guru Bahasa Indonesia Ahli Pertama	8	1		
Guru Matematika Ahli Madya	11	2	3	0
Guru Matematika Ahli Muda	9	1		
Guru Matematika Ahli Pertama	8	0		
Guru Ilmu Pengetahuan Alam Ahli Madya	11	2	3	1
Guru Ilmu Pengetahuan Alam Ahli Muda	9	0		
Guru Ilmu Pengetahuan Alam Ahli Pertama	8	2		
Guru Ilmu Pengetahuan Sosial Ahli Madya	11	3	4	-1
Guru Ilmu Pengetahuan Sosial Ahli Muda	9	0		
Guru Ilmu Pengetahuan Sosial Ahli Pertama	8	0		
Guru Bahasa Inggris Ahli Madya	11	1	3	-1
Guru Bahasa Inggris Ahli Muda	9	1		
Guru Bahasa Inggris Ahli Pertama	8	0		
Guru Seni Budaya Ahli Madya	11	1	2	0
Guru Seni Budaya Ahli Muda	9	1		
Guru Seni Budaya Ahli Pertama	8	0		
Guru Pendidikan Jasmani, Olahraga dan Kesehatan Ahli Madya	11	0	2	-1
Guru Pendidikan Jasmani, Olahraga dan Kesehatan Ahli Muda	9	0		
Guru Pendidikan Jasmani, Olahraga dan Kesehatan Ahli Pertama	8	1		
Guru Prakarya Ahli Madya	11	0	1	0
Guru Prakarya Ahli Muda	9	1		
Guru Prakarya Ahli Pertama	8	0		
Guru Muatan Lokal Ahli Madya	11	1	1	0
Guru Muatan Lokal Ahli Muda	9	0		
Guru Muatan Lokal Ahli Pertama	8	0		
Guru Bimbingan Konseling Ahli Madya	11	1	3	0
Guru Bimbingan Konseling Ahli Muda	9	0		
Guru Bimbingan Konseling Ahli Pertama	8	2		
Guru Teknologi Informasi dan Komunikasi Ahli Madya	11	0	3	-2
Guru Teknologi Informasi dan Komunikasi Ahli Muda	9	1		
Guru Teknologi Informasi dan Komunikasi Ahli Pertama	8	0		
Asisten Perpustakaan Penyelia	8	0	1	-1
Asisten Perpustakaan Mahir	7	0	1	-1
Asisten Perpustakaan Terampil	6	0	1	-1

Keterangan :

KL : Kelas Jabatan

B : Jumlah Pegawai yang tersedia

K : Kebutuhan Pegawai berdasarkan Analisis Beban Kerja

S : Selisih

4. Sekolah Menengah Pertama Negeri 4 Bojong

Kepala Sekolah SMP Negeri 4 Bojong

NAMA JABATAN	KL	B	K	S
Pengolah Data dan Informasi	6	4	4	0
Operator Layanan Operasional	3	0	1	-1
Operator Layanan Operasional	1	0	1	-1

Kelompok Jabatan Fungsional				
NAMA JABATAN	KL	B	K	S
Guru Agama Islam Ahli Madya	11	0		
Guru Agama Islam Ahli Muda	9	1	1	0
Guru Agama Islam Ahli Pertama	8	0		
Guru Pendidikan Pancasila dan Kewarganegaraan Ahli Madya	11	0		
Guru Pendidikan Pancasila dan Kewarganegaraan Ahli Muda	9	1	1	0
Guru Pendidikan Pancasila dan Kewarganegaraan Ahli Pertama	8	0		
Guru Bahasa Indonesia Ahli Madya	11	0		
Guru Bahasa Indonesia Ahli Muda	9	1	3	-1
Guru Bahasa Indonesia Ahli Pertama	8	1		
Guru Matematika Ahli Madya	11	0		
Guru Matematika Ahli Muda	9	1	2	0
Guru Matematika Ahli Pertama	8	1		
Guru Ilmu Pengetahuan Alam Ahli Madya	11	0		
Guru Ilmu Pengetahuan Alam Ahli Muda	9	1	2	-1
Guru Ilmu Pengetahuan Alam Ahli Pertama	8	0		
Guru Ilmu Pengetahuan Sosial Ahli Madya	11	1		
Guru Ilmu Pengetahuan Sosial Ahli Muda	9	0	2	-1
Guru Ilmu Pengetahuan Sosial Ahli Pertama	8	0		
Guru Bahasa Inggris Ahli Madya	11	1		
Guru Bahasa Inggris Ahli Muda	9	0	2	0
Guru Bahasa Inggris Ahli Pertama	8	1		
Guru Seni Budaya Ahli Madya	11	0		
Guru Seni Budaya Ahli Muda	9	1	1	0
Guru Seni Budaya Ahli Pertama	8	0		
Guru Pendidikan Jasmani, Olahraga dan Kesehatan Ahli Madya	11	0		
Guru Pendidikan Jasmani, Olahraga dan Kesehatan Ahli Muda	9	1	1	0
Guru Pendidikan Jasmani, Olahraga dan Kesehatan Ahli Pertama	8	0		
Guru Prakarya Ahli Madya	11	0		
Guru Prakarya Ahli Muda	9	0	1	0
Guru Prakarya Ahli Pertama	8	1		
Guru Muatan Lokal Ahli Madya	11	0		
Guru Muatan Lokal Ahli Muda	9	0	1	-1
Guru Muatan Lokal Ahli Pertama	8	0		
Guru Bimbingan Konseling Ahli Madya	11	0		
Guru Bimbingan Konseling Ahli Muda	9	0	2	-1
Guru Bimbingan Konseling Ahli Pertama	8	1		
Guru Teknologi Informasi dan Komunikasi Ahli Madya	11	0		
Guru Teknologi Informasi dan Komunikasi Ahli Muda	9	0	2	-2
Guru Teknologi Informasi dan Komunikasi Ahli Pertama	8	0		
Asisten Perpustakaan Penyelia	8	0	1	-1
Asisten Perpustakaan Mahir	7	0	1	-1
Asisten Perpustakaan Terampil	6	0	1	-1

Keterangan :

KL : Kelas Jabatan

B : Jumlah Pegawai yang tersedia

K : Kebutuhan Pegawai berdasarkan Analisis Beban Kerja

S : Selisih

5. Sekolah Menengah Pertama Negeri 1 Buaran

Kepala Sekolah SMP Negeri 1 Buaran

NAMA JABATAN	KL	B	K	S
Pengolah Data dan Informasi	6	4	4	0
Operator Layanan Operasional	3	1	1	0
Operator Layanan Operasional	1	0	1	-1

Kelompok Jabatan Fungsional

NAMA JABATAN	KL	B	K	S
Guru Agama Islam Ahli Madya	11	0	2	0
Guru Agama Islam Ahli Muda	9	1		
Guru Agama Islam Ahli Pertama	8	1		
Guru Pendidikan Pancasila dan Kewarganegaraan Ahli Madya	11	1	2	0
Guru Pendidikan Pancasila dan Kewarganegaraan Ahli Muda	9	0		
Guru Pendidikan Pancasila dan Kewarganegaraan Ahli Pertama	8	1		
Guru Bahasa Indonesia Ahli Madya	11	1	5	-2
Guru Bahasa Indonesia Ahli Muda	9	1		
Guru Bahasa Indonesia Ahli Pertama	8	1		
Guru Matematika Ahli Madya	11	1	4	-2
Guru Matematika Ahli Muda	9	0		
Guru Matematika Ahli Pertama	8	1		
Guru Ilmu Pengetahuan Alam Ahli Madya	11	3	4	-1
Guru Ilmu Pengetahuan Alam Ahli Muda	9	0		
Guru Ilmu Pengetahuan Alam Ahli Pertama	8	0		
Guru Ilmu Pengetahuan Sosial Ahli Madya	11	3	3	0
Guru Ilmu Pengetahuan Sosial Ahli Muda	9	0		
Guru Ilmu Pengetahuan Sosial Ahli Pertama	8	0		
Guru Bahasa Inggris Ahli Madya	11	0	4	-1
Guru Bahasa Inggris Ahli Muda	9	3		
Guru Bahasa Inggris Ahli Pertama	8	0		
Guru Seni Budaya Ahli Madya	11	0	2	-2
Guru Seni Budaya Ahli Muda	9	0		
Guru Seni Budaya Ahli Pertama	8	0		
Guru Pendidikan Jasmani, Olahraga dan Kesehatan Ahli Madya	11	0	2	-1
Guru Pendidikan Jasmani, Olahraga dan Kesehatan Ahli Muda	9	0		
Guru Pendidikan Jasmani, Olahraga dan Kesehatan Ahli Pertama	8	1		
Guru Prakarya Ahli Madya	11	1	2	-1
Guru Prakarya Ahli Muda	9	0		
Guru Prakarya Ahli Pertama	8	0		
Guru Muatan Lokal Ahli Madya	11	0	2	-1
Guru Muatan Lokal Ahli Muda	9	0		
Guru Muatan Lokal Ahli Pertama	8	1		
Guru Bimbingan Konseling Ahli Madya	11	0	4	-4
Guru Bimbingan Konseling Ahli Muda	9	0		
Guru Bimbingan Konseling Ahli Pertama	8	0		
Guru Teknologi Informasi dan Komunikasi Ahli Madya	11	0	4	-3
Guru Teknologi Informasi dan Komunikasi Ahli Muda	9	0		
Guru Teknologi Informasi dan Komunikasi Ahli Pertama	8	1		
Asisten Perpustakaan Penyelia	8	0	1	-1
Asisten Perpustakaan Mahir	7	0	1	-1
Asisten Perpustakaan Terampil	6	0	1	-1

Keterangan :

KL : Kelas Jabatan

B : Jumlah Pegawai yang tersedia

K : Kebutuhan Pegawai berdasarkan Analisis Beban Kerja

S : Selisih

6. Sekolah Menengah Pertama Negeri 1 Doro

Kepala Sekolah SMP Negeri 1 Doro

NAMA JABATAN	KL	B	K	S
Pengolah Data dan Informasi	6	4	4	0
Operator Layanan Operasional	3	0	1	-1
Operator Layanan Operasional	1	0	1	-1

Kelompok Jabatan Fungsional

NAMA JABATAN	KL	B	K	S
Guru Agama Islam Ahli Madya	11	0	2	-1
Guru Agama Islam Ahli Muda	9	1		
Guru Agama Islam Ahli Pertama	8	0	2	1
Guru Pendidikan Pancasila dan Kewarganegaraan Ahli Madya	11	0		
Guru Pendidikan Pancasila dan Kewarganegaraan Ahli Muda	9	1		
Guru Pendidikan Pancasila dan Kewarganegaraan Ahli Pertama	8	2	5	-1
Guru Bahasa Indonesia Ahli Madya	11	0		
Guru Bahasa Indonesia Ahli Muda	9	2		
Guru Bahasa Indonesia Ahli Pertama	8	2	5	-2
Guru Matematika Ahli Madya	11	1		
Guru Matematika Ahli Muda	9	1		
Guru Matematika Ahli Pertama	8	1	4	-1
Guru Ilmu Pengetahuan Alam Ahli Madya	11	0		
Guru Ilmu Pengetahuan Alam Ahli Muda	9	2		
Guru Ilmu Pengetahuan Alam Ahli Pertama	8	1	3	0
Guru Ilmu Pengetahuan Sosial Ahli Madya	11	3		
Guru Ilmu Pengetahuan Sosial Ahli Muda	9	0		
Guru Ilmu Pengetahuan Sosial Ahli Pertama	8	0	3	0
Guru Bahasa Inggris Ahli Madya	11	1		
Guru Bahasa Inggris Ahli Muda	9	1		
Guru Bahasa Inggris Ahli Pertama	8	1	2	-1
Guru Seni Budaya Ahli Madya	11	0		
Guru Seni Budaya Ahli Muda	9	0		
Guru Seni Budaya Ahli Pertama	8	1	2	0
Guru Pendidikan Jasmani, Olahraga dan Kesehatan Ahli Madya	11	0		
Guru Pendidikan Jasmani, Olahraga dan Kesehatan Ahli Muda	9	0		
Guru Pendidikan Jasmani, Olahraga dan Kesehatan Ahli Pertama	8	2	2	-1
Guru Prakarya Ahli Madya	11	0		
Guru Prakarya Ahli Muda	9	0		
Guru Prakarya Ahli Pertama	8	1	2	-2
Guru Muatan Lokal Ahli Madya	11	0		
Guru Muatan Lokal Ahli Muda	9	0		
Guru Muatan Lokal Ahli Pertama	8	0	4	-2
Guru Bimbingan Konseling Ahli Madya	11	0		
Guru Bimbingan Konseling Ahli Muda	9	1		
Guru Bimbingan Konseling Ahli Pertama	8	1	4	-3
Guru Teknologi Informasi dan Komunikasi Ahli Madya	11	0		
Guru Teknologi Informasi dan Komunikasi Ahli Muda	9	1		
Guru Teknologi Informasi dan Komunikasi Ahli Pertama	8	0	1	-1
Asisten Perpustakaan Penyelia	8	0		
Asisten Perpustakaan Mahir	7	0		
Asisten Perpustakaan Terampil	6	0	1	-1

B : Jumlah Pegawai yang tersedia

K : Kebutuhan Pegawai berdasarkan Analisis Beban Kerja

S : Selisih

7. Sekolah Menengah Pertama Negeri 2 Doro

Kepala Sekolah SMP Negeri 2 Doro

NAMA JABATAN	KL	B	K	S
Pengolah Data dan Informasi	6	4	4	0
Operator Layanan Operasional	3	1	1	0
Operator Layanan Operasional	1	0	1	-1

Kelompok Jabatan Fungsional				
NAMA JABATAN	KL	B	K	S
Guru Agama Islam Ahli Madya	11	1	1	0
Guru Agama Islam Ahli Muda	9	0		
Guru Agama Islam Ahli Pertama	8	0		
Guru Pendidikan Pancasila dan Kewarganegaraan Ahli Madya	11	0	1	0
Guru Pendidikan Pancasila dan Kewarganegaraan Ahli Muda	9	1		
Guru Pendidikan Pancasila dan Kewarganegaraan Ahli Pertama	8	0		
Guru Bahasa Indonesia Ahli Madya	11	0	1	0
Guru Bahasa Indonesia Ahli Muda	9	1		
Guru Bahasa Indonesia Ahli Pertama	8	0		
Guru Matematika Ahli Madya	11	1	2	-1
Guru Matematika Ahli Muda	9	0		
Guru Matematika Ahli Pertama	8	0		
Guru Ilmu Pengetahuan Alam Ahli Madya	11	1	1	1
Guru Ilmu Pengetahuan Alam Ahli Muda	9	0		
Guru Ilmu Pengetahuan Alam Ahli Pertama	8	1		
Guru Ilmu Pengetahuan Sosial Ahli Madya	11	1	1	0
Guru Ilmu Pengetahuan Sosial Ahli Muda	9	0		
Guru Ilmu Pengetahuan Sosial Ahli Pertama	8	0		
Guru Bahasa Inggris Ahli Madya	11	0	1	0
Guru Bahasa Inggris Ahli Muda	9	1		
Guru Bahasa Inggris Ahli Pertama	8	0		
Guru Seni Budaya Ahli Madya	11	1	1	0
Guru Seni Budaya Ahli Muda	9	0		
Guru Seni Budaya Ahli Pertama	8	0		
Guru Pendidikan Jasmani, Olahraga dan Kesehatan Ahli Madya	11	1	1	0
Guru Pendidikan Jasmani, Olahraga dan Kesehatan Ahli Muda	9	0		
Guru Pendidikan Jasmani, Olahraga dan Kesehatan Ahli Pertama	8	0		
Guru Prakarya Ahli Madya	11	0	0	0
Guru Prakarya Ahli Muda	9	0		
Guru Prakarya Ahli Pertama	8	0		
Guru Muatan Lokal Ahli Madya	11	0	0	0
Guru Muatan Lokal Ahli Muda	9	0		
Guru Muatan Lokal Ahli Pertama	8	0		
Guru Bimbingan Konseling Ahli Madya	11	0	1	0
Guru Bimbingan Konseling Ahli Muda	9	0		
Guru Bimbingan Konseling Ahli Pertama	8	1		
Guru Teknologi Informasi dan Komunikasi Ahli Madya	11	0	1	0
Guru Teknologi Informasi dan Komunikasi Ahli Muda	9	0		
Guru Teknologi Informasi dan Komunikasi Ahli Pertama	8	1		
Asisten Perpustakaan Penyelia	8	0	1	-1
Asisten Perpustakaan Mahir	7	0	1	-1
Asisten Perpustakaan Terampil	6	0	1	-1

Keterangan :

KL : Kelas Jabatan

B : Jumlah Pegawai yang tersedia

K : Kebutuhan Pegawai berdasarkan Analisis Beban Kerja

S : Selisih

8. Sekolah Menengah Pertama Negeri 3 Doro

Kepala Sekolah SMP Negeri 3 Doro

NAMA JABATAN	KL	B	K	S
Pengolah Data dan Informasi	6	4	4	0
Operator Layanan Operasional	3	0	1	-1
Operator Layanan Operasional	1	0	1	-1

Kelompok Jabatan Fungsional				
NAMA JABATAN	KL	B	K	S
Guru Agama Islam Ahli Madya	11	0	1	0
Guru Agama Islam Ahli Muda	9	0		
Guru Agama Islam Ahli Pertama	8	1		
Guru Pendidikan Pancasila dan Kewarganegaraan Ahli Madya	11	0	1	0
Guru Pendidikan Pancasila dan Kewarganegaraan Ahli Muda	9	1		
Guru Pendidikan Pancasila dan Kewarganegaraan Ahli Pertama	8	0		
Guru Bahasa Indonesia Ahli Madya	11	0	1	0
Guru Bahasa Indonesia Ahli Muda	9	1		
Guru Bahasa Indonesia Ahli Pertama	8	0		
Guru Matematika Ahli Madya	11	0	2	-1
Guru Matematika Ahli Muda	9	1		
Guru Matematika Ahli Pertama	8	0		
Guru Ilmu Pengetahuan Alam Ahli Madya	11	0	1	-1
Guru Ilmu Pengetahuan Alam Ahli Muda	9	0		
Guru Ilmu Pengetahuan Alam Ahli Pertama	8	0		
Guru Ilmu Pengetahuan Sosial Ahli Madya	11	0	1	0
Guru Ilmu Pengetahuan Sosial Ahli Muda	9	1		
Guru Ilmu Pengetahuan Sosial Ahli Pertama	8	0		
Guru Bahasa Inggris Ahli Madya	11	0	1	0
Guru Bahasa Inggris Ahli Muda	9	1		
Guru Bahasa Inggris Ahli Pertama	8	0		
Guru Seni Budaya Ahli Madya	11	0	1	-1
Guru Seni Budaya Ahli Muda	9	0		
Guru Seni Budaya Ahli Pertama	8	0		
Guru Pendidikan Jasmani, Olahraga dan Kesehatan Ahli Madya	11	0	1	0
Guru Pendidikan Jasmani, Olahraga dan Kesehatan Ahli Muda	9	0		
Guru Pendidikan Jasmani, Olahraga dan Kesehatan Ahli Pertama	8	1		
Guru Prakarya Ahli Madya	11	0	0	0
Guru Prakarya Ahli Muda	9	0		
Guru Prakarya Ahli Pertama	8	0		
Guru Muatan Lokal Ahli Madya	11	0	0	1
Guru Muatan Lokal Ahli Muda	9	1		
Guru Muatan Lokal Ahli Pertama	8	0		
Guru Bimbingan Konseling Ahli Madya	11	0	1	0
Guru Bimbingan Konseling Ahli Muda	9	0		
Guru Bimbingan Konseling Ahli Pertama	8	1		
Guru Teknologi Informasi dan Komunikasi Ahli Madya	11	0	1	-1
Guru Teknologi Informasi dan Komunikasi Ahli Muda	9	0		
Guru Teknologi Informasi dan Komunikasi Ahli Pertama	8	0		
Asisten Perpustakaan Penyelia	8	0	1	-1
Asisten Perpustakaan Mahir	7	0	1	-1
Asisten Perpustakaan Terampil	6	0	1	-1

Keterangan :

KL : Kelas Jabatan

B : Jumlah Pegawai yang tersedia

K : Kebutuhan Pegawai berdasarkan Analisis Beban Kerja

S : Selisih

9. Sekolah Menengah Pertama Negeri 1 Kajen

Kepala Sekolah SMP Negeri 1 Kajen

NAMA JABATAN	KL	B	K	S
Pengolah Data dan Informasi	6	4	4	0
Operator Layanan Operasional	3	1	1	0
Operator Layanan Operasional	1	0	1	-1

Kelompok Jabatan Fungsional

NAMA JABATAN	KL	B	K	S
Guru Agama Islam Ahli Madya	11	1	4	-2
Guru Agama Islam Ahli Muda	9	0		
Guru Agama Islam Ahli Pertama	8	1		
Guru Pendidikan Pancasila dan Kewarganegaraan Ahli Madya	11	1	4	-1
Guru Pendidikan Pancasila dan Kewarganegaraan Ahli Muda	9	0		
Guru Pendidikan Pancasila dan Kewarganegaraan Ahli Pertama	8	2		
Guru Bahasa Indonesia Ahli Madya	11	1	7	-2
Guru Bahasa Indonesia Ahli Muda	9	3		
Guru Bahasa Indonesia Ahli Pertama	8	1		
Guru Matematika Ahli Madya	11	2	6	-2
Guru Matematika Ahli Muda	9	2		
Guru Matematika Ahli Pertama	8	0		
Guru Ilmu Pengetahuan Alam Ahli Madya	11	1	6	-1
Guru Ilmu Pengetahuan Alam Ahli Muda	9	4		
Guru Ilmu Pengetahuan Alam Ahli Pertama	8	0		
Guru Ilmu Pengetahuan Sosial Ahli Madya	11	3	5	0
Guru Ilmu Pengetahuan Sosial Ahli Muda	9	2		
Guru Ilmu Pengetahuan Sosial Ahli Pertama	8	0		
Guru Bahasa Inggris Ahli Madya	11	0	5	-1
Guru Bahasa Inggris Ahli Muda	9	4		
Guru Bahasa Inggris Ahli Pertama	8	0		
Guru Seni Budaya Ahli Madya	11	1	4	-1
Guru Seni Budaya Ahli Muda	9	2		
Guru Seni Budaya Ahli Pertama	8	0		
Guru Pendidikan Jasmani, Olahraga dan Kesehatan Ahli Madya	11	1	4	-2
Guru Pendidikan Jasmani, Olahraga dan Kesehatan Ahli Muda	9	0		
Guru Pendidikan Jasmani, Olahraga dan Kesehatan Ahli Pertama	8	1		
Guru Prakarya Ahli Madya	11	1	2	-1
Guru Prakarya Ahli Muda	9	0		
Guru Prakarya Ahli Pertama	8	0		
Guru Muatan Lokal Ahli Madya	11	2	3	-1
Guru Muatan Lokal Ahli Muda	9	0		
Guru Muatan Lokal Ahli Pertama	8	0		
Guru Bimbingan Konseling Ahli Madya	11	0	6	-2
Guru Bimbingan Konseling Ahli Muda	9	2		
Guru Bimbingan Konseling Ahli Pertama	8	2		
Guru Teknologi Informasi dan Komunikasi Ahli Madya	11	0	6	-5
Guru Teknologi Informasi dan Komunikasi Ahli Muda	9	1		
Guru Teknologi Informasi dan Komunikasi Ahli Pertama	8	0		
Asisten Perpustakaan Penyelia	8	0	1	-1
Asisten Perpustakaan Mahir	7	0	1	-1
Asisten Perpustakaan Terampil	6	0	1	-1

Keterangan :

KL : Kelas Jabatan

B : Jumlah Pegawai yang tersedia

K : Kebutuhan Pegawai berdasarkan Analisis Beban Kerja

S : Selisih

10. Sekolah Menengah Pertama Negeri 2 Kajen

Kepala Sekolah SMP Negeri 2 Kajen

NAMA JABATAN	KL	B	K	S
Pengolah Data dan Informasi	6	4	4	0
Operator Layanan Operasional	3	0	1	-1
Operator Layanan Operasional	1	0	1	-1

Kelompok Jabatan Fungsional				
NAMA JABATAN	KL	B	K	S
Guru Agama Islam Ahli Madya	11	0	3	-1
Guru Agama Islam Ahli Muda	9	0		
Guru Agama Islam Ahli Pertama	8	2		
Guru Pendidikan Pancasila dan Kewarganegaraan Ahli Madya	11	0	4	-2
Guru Pendidikan Pancasila dan Kewarganegaraan Ahli Muda	9	2		
Guru Pendidikan Pancasila dan Kewarganegaraan Ahli Pertama	8	0		
Guru Bahasa Indonesia Ahli Madya	11	1	6	-3
Guru Bahasa Indonesia Ahli Muda	9	2		
Guru Bahasa Indonesia Ahli Pertama	8	0		
Guru Matematika Ahli Utama	13	1	5	-1
Guru Matematika Ahli Madya	11	0		
Guru Matematika Ahli Muda	9	0		
Guru Matematika Ahli Pertama	8	3		
Guru Ilmu Pengetahuan Alam Ahli Madya	11	2	5	-1
Guru Ilmu Pengetahuan Alam Ahli Muda	9	2		
Guru Ilmu Pengetahuan Alam Ahli Pertama	8	0		
Guru Ilmu Pengetahuan Sosial Ahli Madya	11	3	4	1
Guru Ilmu Pengetahuan Sosial Ahli Muda	9	2		
Guru Ilmu Pengetahuan Sosial Ahli Pertama	8	0		
Guru Bahasa Inggris Ahli Madya	11	3	4	0
Guru Bahasa Inggris Ahli Muda	9	1		
Guru Bahasa Inggris Ahli Pertama	8	0		
Guru Seni Budaya Ahli Madya	11	0	3	0
Guru Seni Budaya Ahli Muda	9	1		
Guru Seni Budaya Ahli Pertama	8	2		
Guru Pendidikan Jasmani, Olahraga dan Kesehatan Ahli Madya	11	0	3	0
Guru Pendidikan Jasmani, Olahraga dan Kesehatan Ahli Muda	9	1		
Guru Pendidikan Jasmani, Olahraga dan Kesehatan Ahli Pertama	8	2		
Guru Prakarya Ahli Madya	11	1	2	-1
Guru Prakarya Ahli Muda	9	0		
Guru Prakarya Ahli Pertama	8	0		
Guru Muatan Lokal Ahli Madya	11	0	2	-2
Guru Muatan Lokal Ahli Muda	9	0		
Guru Muatan Lokal Ahli Pertama	8	0		
Guru Bimbingan Konseling Ahli Madya	11	0	5	-3
Guru Bimbingan Konseling Ahli Muda	9	1		
Guru Bimbingan Konseling Ahli Pertama	8	1		
Guru Teknologi Informasi dan Komunikasi Ahli Madya	11	0	5	-4
Guru Teknologi Informasi dan Komunikasi Ahli Muda	9	0		
Guru Teknologi Informasi dan Komunikasi Ahli Pertama	8	1		
Asisten Perpustakaan Penyelia	8	0	1	-1
Asisten Perpustakaan Mahir	7	0	1	-1
Asisten Perpustakaan Terampil	6	0	1	-1

Keterangan :

KL : Kelas Jabatan

B : Jumlah Pegawai yang tersedia

K : Kebutuhan Pegawai berdasarkan Analisis Beban Kerja

S : Selisih

11. Sekolah Menengah Pertama Negeri 3 Kajen

Kepala Sekolah SMP Negeri 3 Kajen

NAMA JABATAN	KL	B	K	S
Pengolah Data dan Informasi	6	4	4	0
Operator Layanan Operasional	3	0	1	-1
Operator Layanan Operasional	1	0	1	-1

Kelompok Jabatan Fungsional				
NAMA JABATAN	KL	B	K	S
Guru Agama Islam Ahli Madya	11	0	2	0
Guru Agama Islam Ahli Muda	9	1		
Guru Agama Islam Ahli Pertama	8	1		
Guru Pendidikan Pancasila dan Kewarganegaraan Ahli Madya	11	0	2	0
Guru Pendidikan Pancasila dan Kewarganegaraan Ahli Muda	9	1		
Guru Pendidikan Pancasila dan Kewarganegaraan Ahli Pertama	8	1		
Guru Bahasa Indonesia Ahli Madya	11	1	4	-1
Guru Bahasa Indonesia Ahli Muda	9	2		
Guru Bahasa Indonesia Ahli Pertama	8	0		
Guru Matematika Ahli Madya	11	1	3	-1
Guru Matematika Ahli Muda	9	1		
Guru Matematika Ahli Pertama	8	0		
Guru Ilmu Pengetahuan Alam Ahli Madya	11	2	3	0
Guru Ilmu Pengetahuan Alam Ahli Muda	9	1		
Guru Ilmu Pengetahuan Alam Ahli Pertama	8	0		
Guru Ilmu Pengetahuan Sosial Ahli Madya	11	0	3	0
Guru Ilmu Pengetahuan Sosial Ahli Muda	9	3		
Guru Ilmu Pengetahuan Sosial Ahli Pertama	8	0		
Guru Bahasa Inggris Ahli Madya	11	0	3	0
Guru Bahasa Inggris Ahli Muda	9	3		
Guru Bahasa Inggris Ahli Pertama	8	0		
Guru Seni Budaya Ahli Madya	11	0	2	0
Guru Seni Budaya Ahli Muda	9	1		
Guru Seni Budaya Ahli Pertama	8	1		
Guru Pendidikan Jasmani, Olahraga dan Kesehatan Ahli Madya	11	1	2	-1
Guru Pendidikan Jasmani, Olahraga dan Kesehatan Ahli Muda	9	0		
Guru Pendidikan Jasmani, Olahraga dan Kesehatan Ahli Pertama	8	0		
Guru Prakarya Ahli Madya	11	1	1	0
Guru Prakarya Ahli Muda	9	0		
Guru Prakarya Ahli Pertama	8	0		
Guru Muatan Lokal Ahli Madya	11	0	2	-2
Guru Muatan Lokal Ahli Muda	9	0		
Guru Muatan Lokal Ahli Pertama	8	0		
Guru Bimbingan Konseling Ahli Madya	11	1	3	-2
Guru Bimbingan Konseling Ahli Muda	9	0		
Guru Bimbingan Konseling Ahli Pertama	8	0		
Guru Teknologi Informasi dan Komunikasi Ahli Madya	11	0	3	-3
Guru Teknologi Informasi dan Komunikasi Ahli Muda	9	0		
Guru Teknologi Informasi dan Komunikasi Ahli Pertama	8	0		
Asisten Perpustakaan Penyelia	8	0	1	-1
Asisten Perpustakaan Mahir	7	0	1	-1
Asisten Perpustakaan Terampil	6	0	1	-1

Keterangan :

KL : Kelas Jabatan

B : Jumlah Pegawai yang tersedia

K : Kebutuhan Pegawai berdasarkan Analisis Beban Kerja

S : Selisih

12. Sekolah Menengah Pertama Negeri 4 Kajen

Kepala Sekolah SMP Negeri 4 Kajen

NAMA JABATAN	KL	B	K	S
Pengolah Data dan Informasi	6	4	4	0
Operator Layanan Operasional	3	1	1	0
Operator Layanan Operasional	1	0	1	-1

Kelompok Jabatan Fungsional

NAMA JABATAN	KL	B	K	S
Guru Agama Islam Ahli Madya	11	0	2	-1
Guru Agama Islam Ahli Muda	9	0		
Guru Agama Islam Ahli Pertama	8	1		
Guru Pendidikan Pancasila dan Kewarganegaraan Ahli Madya	11	0	2	-1
Guru Pendidikan Pancasila dan Kewarganegaraan Ahli Muda	9	1		
Guru Pendidikan Pancasila dan Kewarganegaraan Ahli Pertama	8	0		
Guru Bahasa Indonesia Ahli Madya	11	1	3	0
Guru Bahasa Indonesia Ahli Muda	9	1		
Guru Bahasa Indonesia Ahli Pertama	8	1		
Guru Matematika Ahli Madya	11	1	3	-2
Guru Matematika Ahli Muda	9	0		
Guru Matematika Ahli Pertama	8	0		
Guru Ilmu Pengetahuan Alam Ahli Madya	11	2	3	-1
Guru Ilmu Pengetahuan Alam Ahli Muda	9	0		
Guru Ilmu Pengetahuan Alam Ahli Pertama	8	0		
Guru Ilmu Pengetahuan Sosial Ahli Madya	11	1	2	0
Guru Ilmu Pengetahuan Sosial Ahli Muda	9	1		
Guru Ilmu Pengetahuan Sosial Ahli Pertama	8	0		
Guru Bahasa Inggris Ahli Madya	11	1	2	0
Guru Bahasa Inggris Ahli Muda	9	1		
Guru Bahasa Inggris Ahli Pertama	8	0		
Guru Seni Budaya Ahli Madya	11	1	2	-1
Guru Seni Budaya Ahli Muda	9	0		
Guru Seni Budaya Ahli Pertama	8	0		
Guru Pendidikan Jasmani, Olahraga dan Kesehatan Ahli Madya	11	0	2	-1
Guru Pendidikan Jasmani, Olahraga dan Kesehatan Ahli Muda	9	1		
Guru Pendidikan Jasmani, Olahraga dan Kesehatan Ahli Pertama	8	0		
Guru Prakarya Ahli Madya	11	0	1	0
Guru Prakarya Ahli Muda	9	0		
Guru Prakarya Ahli Pertama	8	1		
Guru Muatan Lokal Ahli Madya	11	1	1	0
Guru Muatan Lokal Ahli Muda	9	0		
Guru Muatan Lokal Ahli Pertama	8	0		
Guru Bimbingan Konseling Ahli Madya	11	0	3	-1
Guru Bimbingan Konseling Ahli Muda	9	1		
Guru Bimbingan Konseling Ahli Pertama	8	1		
Guru Teknologi Informasi dan Komunikasi Ahli Madya	11	1	2	-1
Guru Teknologi Informasi dan Komunikasi Ahli Muda	9	0		
Guru Teknologi Informasi dan Komunikasi Ahli Pertama	8	0		
Asisten Perpustakaan Penyelia	8	0	1	-1
Asisten Perpustakaan Mahir	7	0	1	-1
Asisten Perpustakaan Terampil	6	0	1	-1

Keterangan :

KL : Kelas Jabatan

B : Jumlah Pegawai yang tersedia

K : Kebutuhan Pegawai berdasarkan Analisis Beban Kerja

S : Selisih

13. Sekolah Menengah Pertama Negeri 1 Kandangserang

Kepala Sekolah SMP Negeri 1 Kandangserang

NAMA JABATAN	KL	B	K	S
Pengolah Data dan Informasi	6	4	4	0
Operator Layanan Operasional	3	0	1	-1
Operator Layanan Operasional	1	0	1	-1

Kelompok Jabatan Fungsional				
NAMA JABATAN	KL	B	K	S
Guru Agama Islam Ahli Madya	11	0	2	0
Guru Agama Islam Ahli Muda	9	1		
Guru Agama Islam Ahli Pertama	8	1		
Guru Pendidikan Pancasila dan Kewarganegaraan Ahli Madya	11	0	2	-1
Guru Pendidikan Pancasila dan Kewarganegaraan Ahli Muda	9	1		
Guru Pendidikan Pancasila dan Kewarganegaraan Ahli Pertama	8	0		
Guru Bahasa Indonesia Ahli Madya	11	1	4	-1
Guru Bahasa Indonesia Ahli Muda	9	2		
Guru Bahasa Indonesia Ahli Pertama	8	0		
Guru Matematika Ahli Madya	11	0	3	0
Guru Matematika Ahli Muda	9	1		
Guru Matematika Ahli Pertama	8	2		
Guru Ilmu Pengetahuan Alam Ahli Madya	11	2	4	-1
Guru Ilmu Pengetahuan Alam Ahli Muda	9	1		
Guru Ilmu Pengetahuan Alam Ahli Pertama	8	0		
Guru Ilmu Pengetahuan Sosial Ahli Madya	11	1	3	-2
Guru Ilmu Pengetahuan Sosial Ahli Muda	9	0		
Guru Ilmu Pengetahuan Sosial Ahli Pertama	8	0		
Guru Bahasa Inggris Ahli Madya	11	0	3	-2
Guru Bahasa Inggris Ahli Muda	9	1		
Guru Bahasa Inggris Ahli Pertama	8	0		
Guru Seni Budaya Ahli Madya	11	0	2	-1
Guru Seni Budaya Ahli Muda	9	1		
Guru Seni Budaya Ahli Pertama	8	0		
Guru Pendidikan Jasmani, Olahraga dan Kesehatan Ahli Madya	11	0	2	-2
Guru Pendidikan Jasmani, Olahraga dan Kesehatan Ahli Muda	9	0		
Guru Pendidikan Jasmani, Olahraga dan Kesehatan Ahli Pertama	8	0		
Guru Prakarya Ahli Madya	11	0	1	1
Guru Prakarya Ahli Muda	9	1		
Guru Prakarya Ahli Pertama	8	1		
Guru Muatan Lokal Ahli Madya	11	0	1	-1
Guru Muatan Lokal Ahli Muda	9	0		
Guru Muatan Lokal Ahli Pertama	8	0		
Guru Bimbingan Konseling Ahli Madya	11	1	3	-2
Guru Bimbingan Konseling Ahli Muda	9	0		
Guru Bimbingan Konseling Ahli Pertama	8	0		
Guru Teknologi Informasi dan Komunikasi Ahli Madya	11	0	3	-2
Guru Teknologi Informasi dan Komunikasi Ahli Muda	9	0		
Guru Teknologi Informasi dan Komunikasi Ahli Pertama	8	1		
Asisten Perpustakaan Penyelia	8	0	1	-1
Asisten Perpustakaan Mahir	7	0	1	-1
Asisten Perpustakaan Terampil	6	0	1	-1

B : Jumlah Pegawai yang tersedia
 K : Kebutuhan Pegawai berdasarkan Analisis Beban Kerja
 S : Selisih

14. Sekolah Menengah Pertama Negeri 2 Kandangserang

Kepala Sekolah SMP Negeri 2 Kandangserang

NAMA JABATAN	KL	B	K	S
Pengolah Data dan Informasi	6	3	4	-1
Operator Layanan Operasional	3	1	1	0
Operator Layanan Operasional	1	0	1	-1

Kelompok Jabatan Fungsional

NAMA JABATAN	KL	B	K	S
Guru Agama Islam Ahli Madya	11	0	1	0
Guru Agama Islam Ahli Muda	9	0		
Guru Agama Islam Ahli Pertama	8	1		
Guru Pendidikan Pancasila dan Kewarganegaraan Ahli Madya	11	0	1	0
Guru Pendidikan Pancasila dan Kewarganegaraan Ahli Muda	9	1		
Guru Pendidikan Pancasila dan Kewarganegaraan Ahli Pertama	8	0		
Guru Bahasa Indonesia Ahli Madya	11	0	2	0
Guru Bahasa Indonesia Ahli Muda	9	2		
Guru Bahasa Indonesia Ahli Pertama	8	0		
Guru Matematika Ahli Madya	11	2	3	-1
Guru Matematika Ahli Muda	9	0		
Guru Matematika Ahli Pertama	8	0		
Guru Ilmu Pengetahuan Alam Ahli Madya	11	0	2	0
Guru Ilmu Pengetahuan Alam Ahli Muda	9	1		
Guru Ilmu Pengetahuan Alam Ahli Pertama	8	1		
Guru Ilmu Pengetahuan Sosial Ahli Madya	11	0	1	1
Guru Ilmu Pengetahuan Sosial Ahli Muda	9	2		
Guru Ilmu Pengetahuan Sosial Ahli Pertama	8	0		
Guru Bahasa Inggris Ahli Madya	11	0	1	-1
Guru Bahasa Inggris Ahli Muda	9	0		
Guru Bahasa Inggris Ahli Pertama	8	0		
Guru Seni Budaya Ahli Madya	11	0	1	-1
Guru Seni Budaya Ahli Muda	9	0		
Guru Seni Budaya Ahli Pertama	8	0		
Guru Pendidikan Jasmani, Olahraga dan Kesehatan Ahli Madya	11	0	1	0
Guru Pendidikan Jasmani, Olahraga dan Kesehatan Ahli Muda	9	0		
Guru Pendidikan Jasmani, Olahraga dan Kesehatan Ahli Pertama	8	1		
Guru Prakarya Ahli Madya	11	0	1	1
Guru Prakarya Ahli Muda	9	0		
Guru Prakarya Ahli Pertama	8	2		
Guru Muatan Lokal Ahli Madya	11	0	1	-1
Guru Muatan Lokal Ahli Muda	9	0		
Guru Muatan Lokal Ahli Pertama	8	0		
Guru Bimbingan Konseling Ahli Madya	11	0	1	-1
Guru Bimbingan Konseling Ahli Muda	9	0		
Guru Bimbingan Konseling Ahli Pertama	8	0		
Guru Teknologi Informasi dan Komunikasi Ahli Madya	11	0	1	0
Guru Teknologi Informasi dan Komunikasi Ahli Muda	9	0		
Guru Teknologi Informasi dan Komunikasi Ahli Pertama	8	1		
Asisten Perpustakaan Penyelia	8	0	1	-1
Asisten Perpustakaan Mahir	7	0	1	-1
Asisten Perpustakaan Terampil	6	0	1	-1

Keterangan :

KL : Kelas Jabatan

B : Jumlah Pegawai yang tersedia

K : Kebutuhan Pegawai berdasarkan Analisis Beban Kerja

S : Selisih

15. Sekolah Menengah Pertama Negeri 3 Kandangserang

Kepala Sekolah SMP Negeri 3 Kandangserang

NAMA JABATAN	KL	B	K	S
Pengolah Data dan Informasi	6	2	4	-2
Operator Layanan Operasional	3	0	1	-1
Operator Layanan Operasional	1	0	1	-1

Kelompok Jabatan Fungsional				
NAMA JABATAN	KL	B	K	S
Guru Agama Islam Ahli Madya	11	0	1	0
Guru Agama Islam Ahli Muda	9	0		
Guru Agama Islam Ahli Pertama	8	1		
Guru Pendidikan Pancasila dan Kewarganegaraan Ahli Madya	11	0	1	0
Guru Pendidikan Pancasila dan Kewarganegaraan Ahli Muda	9	1		
Guru Pendidikan Pancasila dan Kewarganegaraan Ahli Pertama	8	0		
Guru Bahasa Indonesia Ahli Madya	11	0	2	-1
Guru Bahasa Indonesia Ahli Muda	9	0		
Guru Bahasa Indonesia Ahli Pertama	8	1		
Guru Matematika Ahli Madya	11	0	2	-1
Guru Matematika Ahli Muda	9	0		
Guru Matematika Ahli Pertama	8	1		
Guru Ilmu Pengetahuan Alam Ahli Madya	11	0	1	0
Guru Ilmu Pengetahuan Alam Ahli Muda	9	0		
Guru Ilmu Pengetahuan Alam Ahli Pertama	8	1		
Guru Ilmu Pengetahuan Sosial Ahli Madya	11	0	1	0
Guru Ilmu Pengetahuan Sosial Ahli Muda	9	1		
Guru Ilmu Pengetahuan Sosial Ahli Pertama	8	0		
Guru Bahasa Inggris Ahli Madya	11	0	1	0
Guru Bahasa Inggris Ahli Muda	9	1		
Guru Bahasa Inggris Ahli Pertama	8	0		
Guru Seni Budaya Ahli Madya	11	0	1	-1
Guru Seni Budaya Ahli Muda	9	0		
Guru Seni Budaya Ahli Pertama	8	0		
Guru Pendidikan Jasmani, Olahraga dan Kesehatan Ahli Madya	11	0	1	0
Guru Pendidikan Jasmani, Olahraga dan Kesehatan Ahli Muda	9	0		
Guru Pendidikan Jasmani, Olahraga dan Kesehatan Ahli Pertama	8	1		
Guru Prakarya Ahli Madya	11	0	1	0
Guru Prakarya Ahli Muda	9	0		
Guru Prakarya Ahli Pertama	8	1		
Guru Muatan Lokal Ahli Madya	11	0	1	-1
Guru Muatan Lokal Ahli Muda	9	0		
Guru Muatan Lokal Ahli Pertama	8	0		
Guru Bimbingan Konseling Ahli Madya	11	0	1	0
Guru Bimbingan Konseling Ahli Muda	9	0		
Guru Bimbingan Konseling Ahli Pertama	8	1		
Guru Teknologi Informasi dan Komunikasi Ahli Madya	11	0	1	-1
Guru Teknologi Informasi dan Komunikasi Ahli Muda	9	0		
Guru Teknologi Informasi dan Komunikasi Ahli Pertama	8	0		
Asisten Perpustakaan Penyelia	8	0	1	-1
Asisten Perpustakaan Mahir	7	0	1	-1
Asisten Perpustakaan Terampil	6	0	1	-1

Keterangan :

KL : Kelas Jabatan

B : Jumlah Pegawai yang tersedia

K : Kebutuhan Pegawai berdasarkan Analisis Beban Kerja

S : Selisih

16. Sekolah Menengah Pertama Negeri 1 Karanganyar

Kepala Sekolah SMP Negeri 1 Karanganyar

NAMA JABATAN	KL	B	K	S
Pengolah Data dan Informasi	6	4	4	0
Operator Layanan Operasional	3	1	1	0
Operator Layanan Operasional	1	0	1	-1

Kelompok Jabatan Fungsional				
NAMA JABATAN	KL	B	K	S
Guru Agama Islam Ahli Madya	11	0	3	0
Guru Agama Islam Ahli Muda	9	1		
Guru Agama Islam Ahli Pertama	8	2		
Guru Pendidikan Pancasila dan Kewarganegaraan Ahli Madya	11	0	3	-1
Guru Pendidikan Pancasila dan Kewarganegaraan Ahli Muda	9	1		
Guru Pendidikan Pancasila dan Kewarganegaraan Ahli Pertama	8	1		
Guru Bahasa Indonesia Ahli Madya	11	1	6	-1
Guru Bahasa Indonesia Ahli Muda	9	1		
Guru Bahasa Indonesia Ahli Pertama	8	3		
Guru Matematika Ahli Madya	11	0	5	-2
Guru Matematika Ahli Muda	9	3		
Guru Matematika Ahli Pertama	8	0		
Guru Ilmu Pengetahuan Alam Ahli Madya	11	1	5	-1
Guru Ilmu Pengetahuan Alam Ahli Muda	9	2		
Guru Ilmu Pengetahuan Alam Ahli Pertama	8	1		
Guru Ilmu Pengetahuan Sosial Ahli Madya	11	1	4	-1
Guru Ilmu Pengetahuan Sosial Ahli Muda	9	2		
Guru Ilmu Pengetahuan Sosial Ahli Pertama	8	0		
Guru Bahasa Inggris Ahli Madya	11	1	4	-1
Guru Bahasa Inggris Ahli Muda	9	2		
Guru Bahasa Inggris Ahli Pertama	8	0		
Guru Seni Budaya Ahli Madya	11	1	3	-1
Guru Seni Budaya Ahli Muda	9	0		
Guru Seni Budaya Ahli Pertama	8	1		
Guru Pendidikan Jasmani, Olahraga dan Kesehatan Ahli Madya	11	1	3	0
Guru Pendidikan Jasmani, Olahraga dan Kesehatan Ahli Muda	9	0		
Guru Pendidikan Jasmani, Olahraga dan Kesehatan Ahli Pertama	8	2		
Guru Prakarya Ahli Madya	11	1	2	-1
Guru Prakarya Ahli Muda	9	0		
Guru Prakarya Ahli Pertama	8	0		
Guru Muatan Lokal Ahli Madya	11	1	3	-2
Guru Muatan Lokal Ahli Muda	9	0		
Guru Muatan Lokal Ahli Pertama	8	0		
Guru Bimbingan Konseling Ahli Madya	11	0	5	-4
Guru Bimbingan Konseling Ahli Muda	9	1		
Guru Bimbingan Konseling Ahli Pertama	8	0		
Guru Teknologi Informasi dan Komunikasi Ahli Madya	11	0	5	-3
Guru Teknologi Informasi dan Komunikasi Ahli Muda	9	0		
Guru Teknologi Informasi dan Komunikasi Ahli Pertama	8	2		
Asisten Perpustakaan Penyelia	8	0	1	-1
Asisten Perpustakaan Mahir	7	0	1	-1
Asisten Perpustakaan Terampil	6	0	1	-1

Keterangan :

KL : Kelas Jabatan

B : Jumlah Pegawai yang tersedia

K : Kebutuhan Pegawai berdasarkan Analisis Beban Kerja

S : Selisih

17. Sekolah Menengah Pertama Negeri 2 Karanganyar

Kepala Sekolah SMP Negeri 2 Karanganyar

NAMA JABATAN	KL	B	K	S
Pengolah Data dan Informasi	6	4	4	0
Operator Layanan Operasional	3	0	1	-1
Operator Layanan Operasional	1	0	1	-1

Kelompok Jabatan Fungsional				
NAMA JABATAN	KL	B	K	S
Guru Agama Islam Ahli Madya	11	0	1	0
Guru Agama Islam Ahli Muda	9	0		
Guru Agama Islam Ahli Pertama	8	1		
Guru Pendidikan Pancasila dan Kewarganegaraan Ahli Madya	11	1	1	0
Guru Pendidikan Pancasila dan Kewarganegaraan Ahli Muda	9	0		
Guru Pendidikan Pancasila dan Kewarganegaraan Ahli Pertama	8	0		
Guru Bahasa Indonesia Ahli Madya	11	1	3	-1
Guru Bahasa Indonesia Ahli Muda	9	0		
Guru Bahasa Indonesia Ahli Pertama	8	1		
Guru Matematika Ahli Madya	11	1	3	-1
Guru Matematika Ahli Muda	9	1		
Guru Matematika Ahli Pertama	8	0		
Guru Ilmu Pengetahuan Alam Ahli Madya	11	1	2	0
Guru Ilmu Pengetahuan Alam Ahli Muda	9	0		
Guru Ilmu Pengetahuan Alam Ahli Pertama	8	1		
Guru Ilmu Pengetahuan Sosial Ahli Madya	11	0	2	-1
Guru Ilmu Pengetahuan Sosial Ahli Muda	9	1		
Guru Ilmu Pengetahuan Sosial Ahli Pertama	8	0		
Guru Bahasa Inggris Ahli Madya	11	0	2	0
Guru Bahasa Inggris Ahli Muda	9	1		
Guru Bahasa Inggris Ahli Pertama	8	1		
Guru Seni Budaya Ahli Madya	11	0	1	0
Guru Seni Budaya Ahli Muda	9	0		
Guru Seni Budaya Ahli Pertama	8	1		
Guru Pendidikan Jasmani, Olahraga dan Kesehatan Ahli Madya	11	0	1	0
Guru Pendidikan Jasmani, Olahraga dan Kesehatan Ahli Muda	9	0		
Guru Pendidikan Jasmani, Olahraga dan Kesehatan Ahli Pertama	8	1		
Guru Prakarya Ahli Madya	11	0	1	0
Guru Prakarya Ahli Muda	9	0		
Guru Prakarya Ahli Pertama	8	1		
Guru Muatan Lokal Ahli Madya	11	0	1	-1
Guru Muatan Lokal Ahli Muda	9	0		
Guru Muatan Lokal Ahli Pertama	8	0		
Guru Bimbingan Konseling Ahli Madya	11	1	2	0
Guru Bimbingan Konseling Ahli Muda	9	0		
Guru Bimbingan Konseling Ahli Pertama	8	1		
Guru Teknologi Informasi dan Komunikasi Ahli Madya	11	1	2	-1
Guru Teknologi Informasi dan Komunikasi Ahli Muda	9	0		
Guru Teknologi Informasi dan Komunikasi Ahli Pertama	8	0		
Asisten Perpustakaan Penyelia	8	0	1	-1
Asisten Perpustakaan Mahir	7	0	1	-1
Asisten Perpustakaan Terampil	6	0	1	-1

Keterangan :

KL : Kelas Jabatan

B : Jumlah Pegawai yang tersedia

K : Kebutuhan Pegawai berdasarkan Analisis Beban Kerja

S : Selisih

18. Sekolah Menengah Pertama Negeri 1 Karangdadap

Kepala Sekolah SMP Negeri 1 Karangdadap

NAMA JABATAN	KL	B	K	S
Pengolah Data dan Informasi	6	4	4	0
Operator Layanan Operasional	3	1	1	0
Operator Layanan Operasional	1	0	1	-1

Kelompok Jabatan Fungsional				
NAMA JABATAN	KL	B	K	S
Guru Agama Islam Ahli Madya	11	0		
Guru Agama Islam Ahli Muda	9	0	2	-1
Guru Agama Islam Ahli Pertama	8	1		
Guru Pendidikan Pancasila dan Kewarganegaraan Ahli Madya	11	0		
Guru Pendidikan Pancasila dan Kewarganegaraan Ahli Muda	9	1	2	-1
Guru Pendidikan Pancasila dan Kewarganegaraan Ahli Pertama	8	0		
Guru Bahasa Indonesia Ahli Madya	11	1		
Guru Bahasa Indonesia Ahli Muda	9	1	4	-1
Guru Bahasa Indonesia Ahli Pertama	8	1		
Guru Matematika Ahli Madya	11	1		
Guru Matematika Ahli Muda	9	1	3	-1
Guru Matematika Ahli Pertama	8	0		
Guru Ilmu Pengetahuan Alam Ahli Madya	11	3		
Guru Ilmu Pengetahuan Alam Ahli Muda	9	0	4	-1
Guru Ilmu Pengetahuan Alam Ahli Pertama	8	0		
Guru Ilmu Pengetahuan Sosial Ahli Madya	11	1		
Guru Ilmu Pengetahuan Sosial Ahli Muda	9	2	3	0
Guru Ilmu Pengetahuan Sosial Ahli Pertama	8	0		
Guru Bahasa Inggris Ahli Madya	11	1		
Guru Bahasa Inggris Ahli Muda	9	1	3	-1
Guru Bahasa Inggris Ahli Pertama	8	0		
Guru Seni Budaya Ahli Madya	11	0		
Guru Seni Budaya Ahli Muda	9	2	2	0
Guru Seni Budaya Ahli Pertama	8	0		
Guru Pendidikan Jasmani, Olahraga dan Kesehatan Ahli Madya	11	0		
Guru Pendidikan Jasmani, Olahraga dan Kesehatan Ahli Muda	9	1	2	1
Guru Pendidikan Jasmani, Olahraga dan Kesehatan Ahli Pertama	8	2		
Guru Prakarya Ahli Madya	11	0		
Guru Prakarya Ahli Muda	9	0	1	0
Guru Prakarya Ahli Pertama	8	1		
Guru Muatan Lokal Ahli Madya	11	0		
Guru Muatan Lokal Ahli Muda	9	1	1	0
Guru Muatan Lokal Ahli Pertama	8	0		
Guru Bimbingan Konseling Ahli Madya	11	0		
Guru Bimbingan Konseling Ahli Muda	9	1	3	-1
Guru Bimbingan Konseling Ahli Pertama	8	1		
Guru Teknologi Informasi dan Komunikasi Ahli Madya	11	0		
Guru Teknologi Informasi dan Komunikasi Ahli Muda	9	0	3	-3
Guru Teknologi Informasi dan Komunikasi Ahli Pertama	8	0		
Asisten Perpustakaan Penyelia	8	0	1	-1
Asisten Perpustakaan Mahir	7	0	1	-1
Asisten Perpustakaan Terampil	6	0	1	-1

Keterangan :

KL : Kelas Jabatan

B : Jumlah Pegawai yang tersedia

K : Kebutuhan Pegawai berdasarkan Analisis Beban Kerja

S : Selisih

19. Sekolah Menengah Pertama Negeri 1 Kedungwuni

Kepala Sekolah SMP Negeri 1 Kedungwuni

NAMA JABATAN	KL	B	K	S
Pengolah Data dan Informasi	6	4	4	0
Operator Layanan Operasional	3	1	1	0
Operator Layanan Operasional	1	0	1	-1

Kelompok Jabatan Fungsional				
NAMA JABATAN	KL	B	K	S
Guru Agama Islam Ahli Madya	11	0	3	-1
Guru Agama Islam Ahli Muda	9	1		
Guru Agama Islam Ahli Pertama	8	1		
Guru Pendidikan Pancasila dan Kewarganegaraan Ahli Madya	11	2	3	-1
Guru Pendidikan Pancasila dan Kewarganegaraan Ahli Muda	9	0		
Guru Pendidikan Pancasila dan Kewarganegaraan Ahli Pertama	8	0		
Guru Bahasa Indonesia Ahli Madya	11	1	6	-2
Guru Bahasa Indonesia Ahli Muda	9	2		
Guru Bahasa Indonesia Ahli Pertama	8	1		
Guru Matematika Ahli Madya	11	2	5	-2
Guru Matematika Ahli Muda	9	1		
Guru Matematika Ahli Pertama	8	0		
Guru Ilmu Pengetahuan Alam Ahli Madya	11	3	6	-2
Guru Ilmu Pengetahuan Alam Ahli Muda	9	1		
Guru Ilmu Pengetahuan Alam Ahli Pertama	8	0		
Guru Ilmu Pengetahuan Sosial Ahli Madya	11	2	4	-1
Guru Ilmu Pengetahuan Sosial Ahli Muda	9	1		
Guru Ilmu Pengetahuan Sosial Ahli Pertama	8	0		
Guru Bahasa Inggris Ahli Madya	11	2	4	0
Guru Bahasa Inggris Ahli Muda	9	2		
Guru Bahasa Inggris Ahli Pertama	8	0		
Guru Seni Budaya Ahli Madya	11	1	3	-1
Guru Seni Budaya Ahli Muda	9	1		
Guru Seni Budaya Ahli Pertama	8	0		
Guru Pendidikan Jasmani, Olahraga dan Kesehatan Ahli Madya	11	0	3	-1
Guru Pendidikan Jasmani, Olahraga dan Kesehatan Ahli Muda	9	0		
Guru Pendidikan Jasmani, Olahraga dan Kesehatan Ahli Pertama	8	2		
Guru Prakarya Ahli Madya	11	0	2	-1
Guru Prakarya Ahli Muda	9	1		
Guru Prakarya Ahli Pertama	8	0		
Guru Muatan Lokal Ahli Madya	11	1	2	-1
Guru Muatan Lokal Ahli Muda	9	0		
Guru Muatan Lokal Ahli Pertama	8	0		
Guru Bimbingan Konseling Ahli Madya	11	0	5	-2
Guru Bimbingan Konseling Ahli Muda	9	2		
Guru Bimbingan Konseling Ahli Pertama	8	1		
Guru Teknologi Informasi dan Komunikasi Ahli Madya	11	0	5	-5
Guru Teknologi Informasi dan Komunikasi Ahli Muda	9	0		
Guru Teknologi Informasi dan Komunikasi Ahli Pertama	8	0		
Asisten Perpustakaan Penyelia	8	0	1	-1
Asisten Perpustakaan Mahir	7	0	1	-1
Asisten Perpustakaan Terampil	6	0	1	-1

Keterangan :

KL : Kelas Jabatan

B : Jumlah Pegawai yang tersedia

K : Kebutuhan Pegawai berdasarkan Analisis Beban Kerja

S : Selisih

20. Sekolah Menengah Pertama Negeri 2 Kedungwuni

Kepala Sekolah SMP Negeri 2 Kedungwuni
--

NAMA JABATAN	KL	B	K	S
Pengolah Data dan Informasi	6	4	4	0
Operator Layanan Operasional	3	1	1	0
Operator Layanan Operasional	1	0	1	-1

Kelompok Jabatan Fungsional				
NAMA JABATAN	KL	B	K	S
Guru Agama Islam Ahli Madya	11	1	3	-1
Guru Agama Islam Ahli Muda	9	1		
Guru Agama Islam Ahli Pertama	8	0		
Guru Pendidikan Pancasila dan Kewarganegaraan Ahli Madya	11	2	3	-1
Guru Pendidikan Pancasila dan Kewarganegaraan Ahli Muda	9	0		
Guru Pendidikan Pancasila dan Kewarganegaraan Ahli Pertama	8	0		
Guru Bahasa Indonesia Ahli Madya	11	1	6	-2
Guru Bahasa Indonesia Ahli Muda	9	2		
Guru Bahasa Indonesia Ahli Pertama	8	1		
Guru Matematika Ahli Madya	11	2	5	-1
Guru Matematika Ahli Muda	9	0		
Guru Matematika Ahli Pertama	8	2		
Guru Ilmu Pengetahuan Alam Ahli Madya	11	0	5	-1
Guru Ilmu Pengetahuan Alam Ahli Muda	9	2		
Guru Ilmu Pengetahuan Alam Ahli Pertama	8	2		
Guru Ilmu Pengetahuan Sosial Ahli Madya	11	2	4	0
Guru Ilmu Pengetahuan Sosial Ahli Muda	9	2		
Guru Ilmu Pengetahuan Sosial Ahli Pertama	8	0		
Guru Bahasa Inggris Ahli Madya	11	2	4	0
Guru Bahasa Inggris Ahli Muda	9	1		
Guru Bahasa Inggris Ahli Pertama	8	1		
Guru Seni Budaya Ahli Madya	11	1	3	-1
Guru Seni Budaya Ahli Muda	9	0		
Guru Seni Budaya Ahli Pertama	8	1		
Guru Pendidikan Jasmani, Olahraga dan Kesehatan Ahli Madya	11	1	3	0
Guru Pendidikan Jasmani, Olahraga dan Kesehatan Ahli Muda	9	0		
Guru Pendidikan Jasmani, Olahraga dan Kesehatan Ahli Pertama	8	2		
Guru Prakarya Ahli Madya	11	1	2	-1
Guru Prakarya Ahli Muda	9	0		
Guru Prakarya Ahli Pertama	8	0		
Guru Muatan Lokal Ahli Madya	11	0	2	-1
Guru Muatan Lokal Ahli Muda	9	1		
Guru Muatan Lokal Ahli Pertama	8	0		
Guru Bimbingan Konseling Ahli Madya	11	1	5	-2
Guru Bimbingan Konseling Ahli Muda	9	0		
Guru Bimbingan Konseling Ahli Pertama	8	2		
Guru Teknologi Informasi dan Komunikasi Ahli Madya	11	0	6	-5
Guru Teknologi Informasi dan Komunikasi Ahli Muda	9	0		
Guru Teknologi Informasi dan Komunikasi Ahli Pertama	8	1		
Asisten Perpustakaan Penyelia	8	0	1	-1
Asisten Perpustakaan Mahir	7	0	1	-1
Asisten Perpustakaan Terampil	6	0	1	-1

Keterangan :

KL : Kelas Jabatan

B : Jumlah Pegawai yang tersedia

K : Kebutuhan Pegawai berdasarkan Analisis Beban Kerja

S : Selisih

21. Sekolah Menengah Pertama Negeri 3 Kedungwuni

Kepala Sekolah SMP Negeri 3 Kedungwuni

NAMA JABATAN	KL	B	K	S
Pengolah Data dan Informasi	6	4	4	0
Operator Layanan Operasional	3	1	1	0
Operator Layanan Operasional	1	0	1	-1

Kelompok Jabatan Fungsional				
NAMA JABATAN	KL	B	K	S
Guru Agama Islam Ahli Madya	11	0	1	0
Guru Agama Islam Ahli Muda	9	1		
Guru Agama Islam Ahli Pertama	8	0		
Guru Pendidikan Pancasila dan Kewarganegaraan Ahli Madya	11	1	1	0
Guru Pendidikan Pancasila dan Kewarganegaraan Ahli Muda	9	0		
Guru Pendidikan Pancasila dan Kewarganegaraan Ahli Pertama	8	0		
Guru Bahasa Indonesia Ahli Madya	11	0	2	0
Guru Bahasa Indonesia Ahli Muda	9	2		
Guru Bahasa Indonesia Ahli Pertama	8	0		
Guru Matematika Ahli Madya	11	1	2	0
Guru Matematika Ahli Muda	9	1		
Guru Matematika Ahli Pertama	8	0		
Guru Ilmu Pengetahuan Alam Ahli Madya	11	1	2	0
Guru Ilmu Pengetahuan Alam Ahli Muda	9	1		
Guru Ilmu Pengetahuan Alam Ahli Pertama	8	0		
Guru Ilmu Pengetahuan Sosial Ahli Madya	11	1	2	-1
Guru Ilmu Pengetahuan Sosial Ahli Muda	9	0		
Guru Ilmu Pengetahuan Sosial Ahli Pertama	8	0		
Guru Bahasa Inggris Ahli Madya	11	0	2	0
Guru Bahasa Inggris Ahli Muda	9	1		
Guru Bahasa Inggris Ahli Pertama	8	1		
Guru Seni Budaya Ahli Madya	11	0	1	-1
Guru Seni Budaya Ahli Muda	9	0		
Guru Seni Budaya Ahli Pertama	8	0		
Guru Pendidikan Jasmani, Olahraga dan Kesehatan Ahli Madya	11	0	2	-1
Guru Pendidikan Jasmani, Olahraga dan Kesehatan Ahli Muda	9	0		
Guru Pendidikan Jasmani, Olahraga dan Kesehatan Ahli Pertama	8	1		
Guru Prakarya Ahli Madya	11	0	1	0
Guru Prakarya Ahli Muda	9	1		
Guru Prakarya Ahli Pertama	8	0		
Guru Muatan Lokal Ahli Madya	11	0	1	-1
Guru Muatan Lokal Ahli Muda	9	0		
Guru Muatan Lokal Ahli Pertama	8	0		
Guru Bimbingan Konseling Ahli Madya	11	0	2	-1
Guru Bimbingan Konseling Ahli Muda	9	1		
Guru Bimbingan Konseling Ahli Pertama	8	0		
Guru Teknologi Informasi dan Komunikasi Ahli Madya	11	0	2	-2
Guru Teknologi Informasi dan Komunikasi Ahli Muda	9	0		
Guru Teknologi Informasi dan Komunikasi Ahli Pertama	8	0		
Asisten Perpustakaan Penyelia	8	0	1	-1
Asisten Perpustakaan Mahir	7	0	1	-1
Asisten Perpustakaan Terampil	6	0	1	-1

Keterangan :

KL : Kelas Jabatan

B : Jumlah Pegawai yang tersedia

K : Kebutuhan Pegawai berdasarkan Analisis Beban Kerja

S : Selisih

22. Sekolah Menengah Pertama Negeri 1 Kesesi

Kepala Sekolah SMP Negeri 1 Kesesi

NAMA JABATAN	KL	B	K	S
Pengolah Data dan Informasi	6	4	4	0
Operator Layanan Operasional	3	1	1	0
Operator Layanan Operasional	1	0	1	-1

Kelompok Jabatan Fungsional				
NAMA JABATAN	KL	B	K	S
Guru Agama Islam Ahli Madya	11	1	3	-1
Guru Agama Islam Ahli Muda	9	0		
Guru Agama Islam Ahli Pertama	8	1		
Guru Pendidikan Pancasila dan Kewarganegaraan Ahli Madya	11	1	3	0
Guru Pendidikan Pancasila dan Kewarganegaraan Ahli Muda	9	1		
Guru Pendidikan Pancasila dan Kewarganegaraan Ahli Pertama	8	1		
Guru Bahasa Indonesia Ahli Madya	11	1	7	-1
Guru Bahasa Indonesia Ahli Muda	9	2		
Guru Bahasa Indonesia Ahli Pertama	8	3		
Guru Matematika Ahli Madya	11	1	7	-2
Guru Matematika Ahli Muda	9	2		
Guru Matematika Ahli Pertama	8	2		
Guru Ilmu Pengetahuan Alam Ahli Madya	11	3	6	-2
Guru Ilmu Pengetahuan Alam Ahli Muda	9	1		
Guru Ilmu Pengetahuan Alam Ahli Pertama	8	0		
Guru Ilmu Pengetahuan Sosial Ahli Madya	11	2	5	-2
Guru Ilmu Pengetahuan Sosial Ahli Muda	9	1		
Guru Ilmu Pengetahuan Sosial Ahli Pertama	8	0		
Guru Bahasa Inggris Ahli Madya	11	1	5	-2
Guru Bahasa Inggris Ahli Muda	9	2		
Guru Bahasa Inggris Ahli Pertama	8	0		
Guru Seni Budaya Ahli Madya	11	0	3	-2
Guru Seni Budaya Ahli Muda	9	0		
Guru Seni Budaya Ahli Pertama	8	1		
Guru Pendidikan Jasmani, Olahraga dan Kesehatan Ahli Madya	11	1	3	-2
Guru Pendidikan Jasmani, Olahraga dan Kesehatan Ahli Muda	9	0		
Guru Pendidikan Jasmani, Olahraga dan Kesehatan Ahli Pertama	8	0		
Guru Prakarya Ahli Madya	11	0	2	-1
Guru Prakarya Ahli Muda	9	1		
Guru Prakarya Ahli Pertama	8	0		
Guru Muatan Lokal Ahli Madya	11	2	2	0
Guru Muatan Lokal Ahli Muda	9	0		
Guru Muatan Lokal Ahli Pertama	8	0		
Guru Bimbingan Konseling Ahli Madya	11	1	6	-2
Guru Bimbingan Konseling Ahli Muda	9	2		
Guru Bimbingan Konseling Ahli Pertama	8	1		
Guru Teknologi Informasi dan Komunikasi Ahli Madya	11	0	6	-5
Guru Teknologi Informasi dan Komunikasi Ahli Muda	9	0		
Guru Teknologi Informasi dan Komunikasi Ahli Pertama	8	1		
Asisten Perpustakaan Penyelia	8	0	1	-1
Asisten Perpustakaan Mahir	7	0	1	-1
Asisten Perpustakaan Terampil	6	0	1	-1

Keterangan :

KL : Kelas Jabatan

B : Jumlah Pegawai yang tersedia

K : Kebutuhan Pegawai berdasarkan Analisis Beban Kerja

S : Selisih

23. Sekolah Menengah Pertama Negeri 2 Kesesi

Kepala Sekolah SMP Negeri 2 Kesesi	

NAMA JABATAN	KL	B	K	S
Pengolah Data dan Informasi	6	4	4	0
Operator Layanan Operasional	3	0	1	-1
Operator Layanan Operasional	1	0	1	-1

Kelompok Jabatan Fungsional				
NAMA JABATAN	KL	B	K	S
Guru Agama Islam Ahli Madya	11	0	2	0
Guru Agama Islam Ahli Muda	9	1		
Guru Agama Islam Ahli Pertama	8	1		
Guru Pendidikan Pancasila dan Kewarganegaraan Ahli Madya	11	1	2	0
Guru Pendidikan Pancasila dan Kewarganegaraan Ahli Muda	9	0		
Guru Pendidikan Pancasila dan Kewarganegaraan Ahli Pertama	8	1		
Guru Bahasa Indonesia Ahli Madya	11	2	5	-1
Guru Bahasa Indonesia Ahli Muda	9	2		
Guru Bahasa Indonesia Ahli Pertama	8	0		
Guru Matematika Ahli Madya	11	0	4	-1
Guru Matematika Ahli Muda	9	3		
Guru Matematika Ahli Pertama	8	0		
Guru Ilmu Pengetahuan Alam Ahli Madya	11	0	4	0
Guru Ilmu Pengetahuan Alam Ahli Muda	9	3		
Guru Ilmu Pengetahuan Alam Ahli Pertama	8	1		
Guru Ilmu Pengetahuan Sosial Ahli Madya	11	1	3	0
Guru Ilmu Pengetahuan Sosial Ahli Muda	9	2		
Guru Ilmu Pengetahuan Sosial Ahli Pertama	8	0		
Guru Bahasa Inggris Ahli Madya	11	2	3	0
Guru Bahasa Inggris Ahli Muda	9	1		
Guru Bahasa Inggris Ahli Pertama	8	0		
Guru Seni Budaya Ahli Madya	11	1	3	-1
Guru Seni Budaya Ahli Muda	9	0		
Guru Seni Budaya Ahli Pertama	8	1		
Guru Pendidikan Jasmani, Olahraga dan Kesehatan Ahli Madya	11	1	2	0
Guru Pendidikan Jasmani, Olahraga dan Kesehatan Ahli Muda	9	0		
Guru Pendidikan Jasmani, Olahraga dan Kesehatan Ahli Pertama	8	1		
Guru Prakarya Ahli Madya	11	0	2	0
Guru Prakarya Ahli Muda	9	1		
Guru Prakarya Ahli Pertama	8	1		
Guru Muatan Lokal Ahli Madya	11	0	2	-2
Guru Muatan Lokal Ahli Muda	9	0		
Guru Muatan Lokal Ahli Pertama	8	0		
Guru Bimbingan Konseling Ahli Madya	11	0	4	-2
Guru Bimbingan Konseling Ahli Muda	9	1		
Guru Bimbingan Konseling Ahli Pertama	8	1		
Guru Teknologi Informasi dan Komunikasi Ahli Madya	11	0	4	-3
Guru Teknologi Informasi dan Komunikasi Ahli Muda	9	1		
Guru Teknologi Informasi dan Komunikasi Ahli Pertama	8	0		
Asisten Perpustakaan Penyelia	8	0	1	-1
Asisten Perpustakaan Mahir	7	0	1	-1
Asisten Perpustakaan Terampil	6	0	1	-1

Keterangan :

KL : Kelas Jabatan

B : Jumlah Pegawai yang tersedia

K : Kebutuhan Pegawai berdasarkan Analisis Beban Kerja

S : Selisih

24. Sekolah Menengah Pertama Negeri 3 Kesesi

Kepala Sekolah SMP Negeri 3 Kesesi

NAMA JABATAN	KL	B	K	S
Pengolah Data dan Informasi	6	4	4	0
Operator Layanan Operasional	3	0	1	-1
Operator Layanan Operasional	1	1	1	0

Kelompok Jabatan Fungsional				
NAMA JABATAN	KL	B	K	S
Guru Agama Islam Ahli Madya	11	1	1	0
Guru Agama Islam Ahli Muda	9	0		
Guru Agama Islam Ahli Pertama	8	0		
Guru Pendidikan Pancasila dan Kewarganegaraan Ahli Madya	11	0	1	0
Guru Pendidikan Pancasila dan Kewarganegaraan Ahli Muda	9	0		
Guru Pendidikan Pancasila dan Kewarganegaraan Ahli Pertama	8	1		
Guru Bahasa Indonesia Ahli Madya	11	1	1	0
Guru Bahasa Indonesia Ahli Muda	9	0		
Guru Bahasa Indonesia Ahli Pertama	8	0		
Guru Matematika Ahli Madya	11	0	2	0
Guru Matematika Ahli Muda	9	0		
Guru Matematika Ahli Pertama	8	2		
Guru Ilmu Pengetahuan Alam Ahli Madya	11	0	1	0
Guru Ilmu Pengetahuan Alam Ahli Muda	9	1		
Guru Ilmu Pengetahuan Alam Ahli Pertama	8	0		
Guru Ilmu Pengetahuan Sosial Ahli Madya	11	0	1	-1
Guru Ilmu Pengetahuan Sosial Ahli Muda	9	0		
Guru Ilmu Pengetahuan Sosial Ahli Pertama	8	0		
Guru Bahasa Inggris Ahli Madya	11	1	1	0
Guru Bahasa Inggris Ahli Muda	9	0		
Guru Bahasa Inggris Ahli Pertama	8	0		
Guru Seni Budaya Ahli Madya	11	0	1	-1
Guru Seni Budaya Ahli Muda	9	0		
Guru Seni Budaya Ahli Pertama	8	0		
Guru Pendidikan Jasmani, Olahraga dan Kesehatan Ahli Madya	11	0	1	0
Guru Pendidikan Jasmani, Olahraga dan Kesehatan Ahli Muda	9	0		
Guru Pendidikan Jasmani, Olahraga dan Kesehatan Ahli Pertama	8	1		
Guru Prakarya Ahli Madya	11	0	0	0
Guru Prakarya Ahli Muda	9	0		
Guru Prakarya Ahli Pertama	8	0		
Guru Muatan Lokal Ahli Madya	11	0	0	0
Guru Muatan Lokal Ahli Muda	9	0		
Guru Muatan Lokal Ahli Pertama	8	0		
Guru Bimbingan Konseling Ahli Madya	11	0	1	-1
Guru Bimbingan Konseling Ahli Muda	9	0		
Guru Bimbingan Konseling Ahli Pertama	8	0		
Guru Teknologi Informasi dan Komunikasi Ahli Madya	11	0	1	-1
Guru Teknologi Informasi dan Komunikasi Ahli Muda	9	0		
Guru Teknologi Informasi dan Komunikasi Ahli Pertama	8	0		
Asisten Perpustakaan Penyelia	8	0	1	-1
Asisten Perpustakaan Mahir	7	0	1	-1
Asisten Perpustakaan Terampil	6	0	1	-1

Keterangan :

KL : Kelas Jabatan

B : Jumlah Pegawai yang tersedia

K : Kebutuhan Pegawai berdasarkan Analisis Beban Kerja

S : Selisih

25. Sekolah Menengah Pertama Negeri 1 Lebakbarang

Kepala Sekolah SMP Negeri 1 Lebakbarang

NAMA JABATAN	KL	B	K	S
Pengolah Data dan Informasi	6	3	4	-1
Operator Layanan Operasional	3	0	1	-1
Operator Layanan Operasional	1	0	1	-1

Kelompok Jabatan Fungsional				
NAMA JABATAN	KL	B	K	S
Guru Agama Islam Ahli Madya	11	0	2	-1
Guru Agama Islam Ahli Muda	9	1		
Guru Agama Islam Ahli Pertama	8	0		
Guru Pendidikan Pancasila dan Kewarganegaraan Ahli Madya	11	0	2	-1
Guru Pendidikan Pancasila dan Kewarganegaraan Ahli Muda	9	0		
Guru Pendidikan Pancasila dan Kewarganegaraan Ahli Pertama	8	1		
Guru Bahasa Indonesia Ahli Madya	11	0	3	0
Guru Bahasa Indonesia Ahli Muda	9	1		
Guru Bahasa Indonesia Ahli Pertama	8	2		
Guru Matematika Ahli Madya	11	0	3	0
Guru Matematika Ahli Muda	9	2		
Guru Matematika Ahli Pertama	8	1		
Guru Ilmu Pengetahuan Alam Ahli Madya	11	1	3	-1
Guru Ilmu Pengetahuan Alam Ahli Muda	9	0		
Guru Ilmu Pengetahuan Alam Ahli Pertama	8	1		
Guru Ilmu Pengetahuan Sosial Ahli Madya	11	0	3	-1
Guru Ilmu Pengetahuan Sosial Ahli Muda	9	1		
Guru Ilmu Pengetahuan Sosial Ahli Pertama	8	1		
Guru Bahasa Inggris Ahli Madya	11	0	2	0
Guru Bahasa Inggris Ahli Muda	9	2		
Guru Bahasa Inggris Ahli Pertama	8	0		
Guru Seni Budaya Ahli Madya	11	1	2	-1
Guru Seni Budaya Ahli Muda	9	0		
Guru Seni Budaya Ahli Pertama	8	0		
Guru Pendidikan Jasmani, Olahraga dan Kesehatan Ahli Madya	11	0	2	0
Guru Pendidikan Jasmani, Olahraga dan Kesehatan Ahli Muda	9	2		
Guru Pendidikan Jasmani, Olahraga dan Kesehatan Ahli Pertama	8	0		
Guru Prakarya Ahli Madya	11	0	1	0
Guru Prakarya Ahli Muda	9	0		
Guru Prakarya Ahli Pertama	8	1		
Guru Muatan Lokal Ahli Madya	11	0	1	-1
Guru Muatan Lokal Ahli Muda	9	0		
Guru Muatan Lokal Ahli Pertama	8	0		
Guru Bimbingan Konseling Ahli Madya	11	0	3	-2
Guru Bimbingan Konseling Ahli Muda	9	1		
Guru Bimbingan Konseling Ahli Pertama	8	0		
Guru Teknologi Informasi dan Komunikasi Ahli Madya	11	1	3	-2
Guru Teknologi Informasi dan Komunikasi Ahli Muda	9	0		
Guru Teknologi Informasi dan Komunikasi Ahli Pertama	8	0		
Asisten Perpustakaan Penyelia	8	0	1	-1
Asisten Perpustakaan Mahir	7	0	1	-1
Asisten Perpustakaan Terampil	6	0	1	-1

Keterangan :

KL : Kelas Jabatan

B : Jumlah Pegawai yang tersedia

K : Kebutuhan Pegawai berdasarkan Analisis Beban Kerja

S : Selisih

26. Sekolah Menengah Pertama Negeri 1 Panningaran

Kepala Sekolah SMP Negeri 1 Panningaran

NAMA JABATAN	KL	B	K	S
Pengolah Data dan Informasi	6	3	4	-1
Operator Layanan Operasional	3	0	1	-1
Operator Layanan Operasional	1	0	1	-1

Kelompok Jabatan Fungsional				
NAMA JABATAN	KL	B	K	S
Guru Agama Islam Ahli Madya	11	0	3	-1
Guru Agama Islam Ahli Muda	9	0		
Guru Agama Islam Ahli Pertama	8	2		
Guru Pendidikan Pancasila dan Kewarganegaraan Ahli Madya	11	0	2	0
Guru Pendidikan Pancasila dan Kewarganegaraan Ahli Muda	9	2		
Guru Pendidikan Pancasila dan Kewarganegaraan Ahli Pertama	8	0		
Guru Bahasa Indonesia Ahli Madya	11	0	4	-1
Guru Bahasa Indonesia Ahli Muda	9	0		
Guru Bahasa Indonesia Ahli Pertama	8	3		
Guru Matematika Ahli Madya	11	0	4	-1
Guru Matematika Ahli Muda	9	0		
Guru Matematika Ahli Pertama	8	3		
Guru Ilmu Pengetahuan Alam Ahli Madya	11	1	4	-1
Guru Ilmu Pengetahuan Alam Ahli Muda	9	0		
Guru Ilmu Pengetahuan Alam Ahli Pertama	8	2		
Guru Ilmu Pengetahuan Sosial Ahli Madya	11	1	3	-2
Guru Ilmu Pengetahuan Sosial Ahli Muda	9	0		
Guru Ilmu Pengetahuan Sosial Ahli Pertama	8	0		
Guru Bahasa Inggris Ahli Madya	11	0	3	0
Guru Bahasa Inggris Ahli Muda	9	0		
Guru Bahasa Inggris Ahli Pertama	8	3		
Guru Seni Budaya Ahli Madya	11	0	2	-2
Guru Seni Budaya Ahli Muda	9	0		
Guru Seni Budaya Ahli Pertama	8	0		
Guru Pendidikan Jasmani, Olahraga dan Kesehatan Ahli Madya	11	0	2	-1
Guru Pendidikan Jasmani, Olahraga dan Kesehatan Ahli Muda	9	1		
Guru Pendidikan Jasmani, Olahraga dan Kesehatan Ahli Pertama	8	0		
Guru Prakarya Ahli Madya	11	0	1	0
Guru Prakarya Ahli Muda	9	1		
Guru Prakarya Ahli Pertama	8	0		
Guru Muatan Lokal Ahli Madya	11	1	1	0
Guru Muatan Lokal Ahli Muda	9	0		
Guru Muatan Lokal Ahli Pertama	8	0		
Guru Bimbingan Konseling Ahli Madya	11	0	4	-3
Guru Bimbingan Konseling Ahli Muda	9	0		
Guru Bimbingan Konseling Ahli Pertama	8	1		
Guru Teknologi Informasi dan Komunikasi Ahli Madya	11	0	4	-3
Guru Teknologi Informasi dan Komunikasi Ahli Muda	9	0		
Guru Teknologi Informasi dan Komunikasi Ahli Pertama	8	1		
Asisten Perpustakaan Penyelia	8	0	1	-1
Asisten Perpustakaan Mahir	7	0	1	-1
Asisten Perpustakaan Terampil	6	0	1	-1

Keterangan :

KL : Kelas Jabatan

B : Jumlah Pegawai yang tersedia

K : Kebutuhan Pegawai berdasarkan Analisis Beban Kerja

S : Selisih

27. Sekolah Menengah Pertama Negeri 2 Panninggaran

Kepala Sekolah SMP Negeri 2 Panninggaran

NAMA JABATAN	KL	B	K	S
Pengolah Data dan Informasi	6	3	4	-1
Operator Layanan Operasional	3	0	1	-1
Operator Layanan Operasional	1	0	1	-1

Kelompok Jabatan Fungsional				
NAMA JABATAN	KL	B	K	S
Guru Agama Islam Ahli Madya	11	0	1	0
Guru Agama Islam Ahli Muda	9	0		
Guru Agama Islam Ahli Pertama	8	1		
Guru Pendidikan Pancasila dan Kewarganegaraan Ahli Madya	11	1	2	-1
Guru Pendidikan Pancasila dan Kewarganegaraan Ahli Muda	9	0		
Guru Pendidikan Pancasila dan Kewarganegaraan Ahli Pertama	8	0		
Guru Bahasa Indonesia Ahli Madya	11	0	3	-1
Guru Bahasa Indonesia Ahli Muda	9	1		
Guru Bahasa Indonesia Ahli Pertama	8	1		
Guru Matematika Ahli Madya	11	1	2	0
Guru Matematika Ahli Muda	9	1		
Guru Matematika Ahli Pertama	8	0		
Guru Ilmu Pengetahuan Alam Ahli Madya	11	1	2	0
Guru Ilmu Pengetahuan Alam Ahli Muda	9	0		
Guru Ilmu Pengetahuan Alam Ahli Pertama	8	1		
Guru Ilmu Pengetahuan Sosial Ahli Madya	11	0	2	-1
Guru Ilmu Pengetahuan Sosial Ahli Muda	9	1		
Guru Ilmu Pengetahuan Sosial Ahli Pertama	8	0		
Guru Bahasa Inggris Ahli Madya	11	1	2	0
Guru Bahasa Inggris Ahli Muda	9	1		
Guru Bahasa Inggris Ahli Pertama	8	0		
Guru Seni Budaya Ahli Madya	11	0	1	0
Guru Seni Budaya Ahli Muda	9	0		
Guru Seni Budaya Ahli Pertama	8	1		
Guru Pendidikan Jasmani, Olahraga dan Kesehatan Ahli Madya	11	0	1	-1
Guru Pendidikan Jasmani, Olahraga dan Kesehatan Ahli Muda	9	0		
Guru Pendidikan Jasmani, Olahraga dan Kesehatan Ahli Pertama	8	0		
Guru Prakarya Ahli Madya	11	0	1	0
Guru Prakarya Ahli Muda	9	0		
Guru Prakarya Ahli Pertama	8	1		
Guru Muatan Lokal Ahli Madya	11	1	1	0
Guru Muatan Lokal Ahli Muda	9	0		
Guru Muatan Lokal Ahli Pertama	8	0		
Guru Bimbingan Konseling Ahli Madya	11	0	2	-2
Guru Bimbingan Konseling Ahli Muda	9	0		
Guru Bimbingan Konseling Ahli Pertama	8	0		
Guru Teknologi Informasi dan Komunikasi Ahli Madya	11	0	2	-2
Guru Teknologi Informasi dan Komunikasi Ahli Muda	9	0		
Guru Teknologi Informasi dan Komunikasi Ahli Pertama	8	0		
Asisten Perpustakaan Penyelia	8	0	1	-1
Asisten Perpustakaan Mahir	7	0	1	-1
Asisten Perpustakaan Terampil	6	0	1	-1

Keterangan :

KL : Kelas Jabatan

B : Jumlah Pegawai yang tersedia

K : Kebutuhan Pegawai berdasarkan Analisis Beban Kerja

S : Selisih

28. Sekolah Menengah Pertama Negeri 1 Petungkriyono

Kepala Sekolah SMP Negeri 1 Petungkriyono

NAMA JABATAN	KL	B	K	S
Pengolah Data dan Informasi	6	1	4	-3
Operator Layanan Operasional	3	0	1	-1
Operator Layanan Operasional	1	0	1	-1

Kelompok Jabatan Fungsional				
NAMA JABATAN	KL	B	K	S
Guru Agama Islam Ahli Madya	11	0	1	0
Guru Agama Islam Ahli Muda	9	1		
Guru Agama Islam Ahli Pertama	8	0		
Guru Pendidikan Pancasila dan Kewarganegaraan Ahli Madya	11	1	1	0
Guru Pendidikan Pancasila dan Kewarganegaraan Ahli Muda	9	0		
Guru Pendidikan Pancasila dan Kewarganegaraan Ahli Pertama	8	0		
Guru Bahasa Indonesia Ahli Madya	11	1	2	0
Guru Bahasa Indonesia Ahli Muda	9	0		
Guru Bahasa Indonesia Ahli Pertama	8	1		
Guru Matematika Ahli Madya	11	1	2	-1
Guru Matematika Ahli Muda	9	0		
Guru Matematika Ahli Pertama	8	0		
Guru Ilmu Pengetahuan Alam Ahli Madya	11	0	2	0
Guru Ilmu Pengetahuan Alam Ahli Muda	9	0		
Guru Ilmu Pengetahuan Alam Ahli Pertama	8	2		
Guru Ilmu Pengetahuan Sosial Ahli Madya	11	2	1	1
Guru Ilmu Pengetahuan Sosial Ahli Muda	9	0		
Guru Ilmu Pengetahuan Sosial Ahli Pertama	8	0		
Guru Bahasa Inggris Ahli Madya	11	1	1	0
Guru Bahasa Inggris Ahli Muda	9	0		
Guru Bahasa Inggris Ahli Pertama	8	0		
Guru Seni Budaya Ahli Madya	11	1	1	0
Guru Seni Budaya Ahli Muda	9	0		
Guru Seni Budaya Ahli Pertama	8	0		
Guru Pendidikan Jasmani, Olahraga dan Kesehatan Ahli Madya	11	0	2	-1
Guru Pendidikan Jasmani, Olahraga dan Kesehatan Ahli Muda	9	0		
Guru Pendidikan Jasmani, Olahraga dan Kesehatan Ahli Pertama	8	1		
Guru Prakarya Ahli Madya	11	0	1	-1
Guru Prakarya Ahli Muda	9	0		
Guru Prakarya Ahli Pertama	8	0		
Guru Muatan Lokal Ahli Madya	11	0	1	0
Guru Muatan Lokal Ahli Muda	9	0		
Guru Muatan Lokal Ahli Pertama	8	1		
Guru Bimbingan Konseling Ahli Madya	11	0	1	0
Guru Bimbingan Konseling Ahli Muda	9	0		
Guru Bimbingan Konseling Ahli Pertama	8	1		
Guru Teknologi Informasi dan Komunikasi Ahli Madya	11	0	1	0
Guru Teknologi Informasi dan Komunikasi Ahli Muda	9	0		
Guru Teknologi Informasi dan Komunikasi Ahli Pertama	8	1		
Asisten Perpustakaan Penyelia	8	0	1	-1
Asisten Perpustakaan Mahir	7	0	1	-1
Asisten Perpustakaan Terampil	6	0	1	-1

Keterangan :

KL : Kelas Jabatan

B : Jumlah Pegawai yang tersedia

K : Kebutuhan Pegawai berdasarkan Analisis Beban Kerja

S : Selisih

29. Sekolah Menengah Pertama Negeri 1 Siwalan

Kepala Sekolah SMP Negeri 1 Siwalan

NAMA JABATAN	KL	B	K	S
Pengolah Data dan Informasi	6	4	4	0
Operator Layanan Operasional	3	0	1	-1
Operator Layanan Operasional	1	0	1	-1

Kelompok Jabatan Fungsional

NAMA JABATAN	KL	B	K	S
Guru Agama Islam Ahli Madya	11	0	3	-1
Guru Agama Islam Ahli Muda	9	0		
Guru Agama Islam Ahli Pertama	8	2		
Guru Pendidikan Pancasila dan Kewarganegaraan Ahli Madya	11	0	3	-1
Guru Pendidikan Pancasila dan Kewarganegaraan Ahli Muda	9	1		
Guru Pendidikan Pancasila dan Kewarganegaraan Ahli Pertama	8	1		
Guru Bahasa Indonesia Ahli Madya	11	3	5	0
Guru Bahasa Indonesia Ahli Muda	9	1		
Guru Bahasa Indonesia Ahli Pertama	8	1		
Guru Matematika Ahli Madya	11	3	4	0
Guru Matematika Ahli Muda	9	1		
Guru Matematika Ahli Pertama	8	0		
Guru Ilmu Pengetahuan Alam Ahli Madya	11	2	4	1
Guru Ilmu Pengetahuan Alam Ahli Muda	9	3		
Guru Ilmu Pengetahuan Alam Ahli Pertama	8	0		
Guru Ilmu Pengetahuan Sosial Ahli Madya	11	1	4	-1
Guru Ilmu Pengetahuan Sosial Ahli Muda	9	0		
Guru Ilmu Pengetahuan Sosial Ahli Pertama	8	2		
Guru Bahasa Inggris Ahli Madya	11	0	3	1
Guru Bahasa Inggris Ahli Muda	9	4		
Guru Bahasa Inggris Ahli Pertama	8	0		
Guru Seni Budaya Ahli Madya	11	1	3	-2
Guru Seni Budaya Ahli Muda	9	0		
Guru Seni Budaya Ahli Pertama	8	0		
Guru Pendidikan Jasmani, Olahraga dan Kesehatan Ahli Madya	11	0	3	-2
Guru Pendidikan Jasmani, Olahraga dan Kesehatan Ahli Muda	9	0		
Guru Pendidikan Jasmani, Olahraga dan Kesehatan Ahli Pertama	8	1		
Guru Prakarya Ahli Madya	11	0	2	-2
Guru Prakarya Ahli Muda	9	0		
Guru Prakarya Ahli Pertama	8	0		
Guru Muatan Lokal Ahli Madya	11	0	2	-2
Guru Muatan Lokal Ahli Muda	9	0		
Guru Muatan Lokal Ahli Pertama	8	0		
Guru Bimbingan Konseling Ahli Madya	11	1	4	-2
Guru Bimbingan Konseling Ahli Muda	9	1		
Guru Bimbingan Konseling Ahli Pertama	8	0		
Guru Teknologi Informasi dan Komunikasi Ahli Madya	11	0	4	-3
Guru Teknologi Informasi dan Komunikasi Ahli Muda	9	1		
Guru Teknologi Informasi dan Komunikasi Ahli Pertama	8	0		
Asisten Perpustakaan Penyelia	8	0	1	-1
Asisten Perpustakaan Mahir	7	0	1	-1
Asisten Perpustakaan Terampil	6	0	1	-1

Keterangan :

KL : Kelas Jabatan

B : Jumlah Pegawai yang tersedia

K : Kebutuhan Pegawai berdasarkan Analisis Beban Kerja

S : Selisih

30. Sekolah Menengah Pertama Negeri 2 Siwalan

Kepala Sekolah SMP Negeri 2 Siwalan

NAMA JABATAN	KL	B	K	S
Pengolah Data dan Informasi	6	4	4	0
Operator Layanan Operasional	3	1	1	0
Operator Layanan Operasional	1	1	1	0

Kelompok Jabatan Fungsional				
NAMA JABATAN	KL	B	K	S
Guru Agama Islam Ahli Madya	11	0	2	-1
Guru Agama Islam Ahli Muda	9	1		
Guru Agama Islam Ahli Pertama	8	0		
Guru Pendidikan Pancasila dan Kewarganegaraan Ahli Madya	11	0	2	-1
Guru Pendidikan Pancasila dan Kewarganegaraan Ahli Muda	9	0		
Guru Pendidikan Pancasila dan Kewarganegaraan Ahli Pertama	8	1		
Guru Bahasa Indonesia Ahli Madya	11	0	3	0
Guru Bahasa Indonesia Ahli Muda	9	2		
Guru Bahasa Indonesia Ahli Pertama	8	1		
Guru Matematika Ahli Madya	11	0	3	-1
Guru Matematika Ahli Muda	9	1		
Guru Matematika Ahli Pertama	8	1		
Guru Ilmu Pengetahuan Alam Ahli Madya	11	0	3	-1
Guru Ilmu Pengetahuan Alam Ahli Muda	9	2		
Guru Ilmu Pengetahuan Alam Ahli Pertama	8	0		
Guru Ilmu Pengetahuan Sosial Ahli Madya	11	0	2	0
Guru Ilmu Pengetahuan Sosial Ahli Muda	9	2		
Guru Ilmu Pengetahuan Sosial Ahli Pertama	8	0		
Guru Bahasa Inggris Ahli Madya	11	0	2	0
Guru Bahasa Inggris Ahli Muda	9	2		
Guru Bahasa Inggris Ahli Pertama	8	0		
Guru Seni Budaya Ahli Madya	11	1	3	-2
Guru Seni Budaya Ahli Muda	9	0		
Guru Seni Budaya Ahli Pertama	8	0		
Guru Pendidikan Jasmani, Olahraga dan Kesehatan Ahli Madya	11	0	2	-2
Guru Pendidikan Jasmani, Olahraga dan Kesehatan Ahli Muda	9	0		
Guru Pendidikan Jasmani, Olahraga dan Kesehatan Ahli Pertama	8	0		
Guru Prakarya Ahli Madya	11	1	1	0
Guru Prakarya Ahli Muda	9	0		
Guru Prakarya Ahli Pertama	8	0		
Guru Muatan Lokal Ahli Madya	11	0	1	-1
Guru Muatan Lokal Ahli Muda	9	0		
Guru Muatan Lokal Ahli Pertama	8	0		
Guru Bimbingan Konseling Ahli Madya	11	0	2	0
Guru Bimbingan Konseling Ahli Muda	9	1		
Guru Bimbingan Konseling Ahli Pertama	8	1		
Guru Teknologi Informasi dan Komunikasi Ahli Madya	11	0	2	-2
Guru Teknologi Informasi dan Komunikasi Ahli Muda	9	0		
Guru Teknologi Informasi dan Komunikasi Ahli Pertama	8	0		
Asisten Perpustakaan Penyelia	8	0	1	-1
Asisten Perpustakaan Mahir	7	0	1	-1
Asisten Perpustakaan Terampil	6	0	1	-1

Keterangan :

KL : Kelas Jabatan

B : Jumlah Pegawai yang tersedia

K : Kebutuhan Pegawai berdasarkan Analisis Beban Kerja

S : Selisih

31. Sekolah Menengah Pertama Negeri 1 Sragi

Kepala Sekolah SMP Negeri 1 Sragi

NAMA JABATAN	KL	B	K	S
Pengolah Data dan Informasi	6	4	4	0
Operator Layanan Operasional	3	0	1	-1
Operator Layanan Operasional	1	0	1	-1

Kelompok Jabatan Fungsional

NAMA JABATAN	KL	B	K	S
Guru Agama Islam Ahli Madya	11	0	3	-1
Guru Agama Islam Ahli Muda	9	0		
Guru Agama Islam Ahli Pertama	8	2		
Guru Pendidikan Pancasila dan Kewarganegaraan Ahli Madya	11	1	3	0
Guru Pendidikan Pancasila dan Kewarganegaraan Ahli Muda	9	2		
Guru Pendidikan Pancasila dan Kewarganegaraan Ahli Pertama	8	0		
Guru Bahasa Indonesia Ahli Madya	11	2	8	-2
Guru Bahasa Indonesia Ahli Muda	9	2		
Guru Bahasa Indonesia Ahli Pertama	8	2		
Guru Matematika Ahli Madya	11	3	6	-1
Guru Matematika Ahli Muda	9	1		
Guru Matematika Ahli Pertama	8	1		
Guru Ilmu Pengetahuan Alam Ahli Madya	11	0	6	-1
Guru Ilmu Pengetahuan Alam Ahli Muda	9	4		
Guru Ilmu Pengetahuan Alam Ahli Pertama	8	1		
Guru Ilmu Pengetahuan Sosial Ahli Madya	11	2	5	-2
Guru Ilmu Pengetahuan Sosial Ahli Muda	9	1		
Guru Ilmu Pengetahuan Sosial Ahli Pertama	8	0		
Guru Bahasa Inggris Ahli Madya	11	2	5	-1
Guru Bahasa Inggris Ahli Muda	9	2		
Guru Bahasa Inggris Ahli Pertama	8	0		
Guru Seni Budaya Ahli Madya	11	2	3	0
Guru Seni Budaya Ahli Muda	9	0		
Guru Seni Budaya Ahli Pertama	8	1		
Guru Pendidikan Jasmani, Olahraga dan Kesehatan Ahli Madya	11	0	3	-1
Guru Pendidikan Jasmani, Olahraga dan Kesehatan Ahli Muda	9	0		
Guru Pendidikan Jasmani, Olahraga dan Kesehatan Ahli Pertama	8	2		
Guru Prakarya Ahli Madya	11	0	2	-2
Guru Prakarya Ahli Muda	9	0		
Guru Prakarya Ahli Pertama	8	0		
Guru Muatan Lokal Ahli Madya	11	1	2	0
Guru Muatan Lokal Ahli Muda	9	1		
Guru Muatan Lokal Ahli Pertama	8	0		
Guru Bimbingan Konseling Ahli Madya	11	0	6	-3
Guru Bimbingan Konseling Ahli Muda	9	1		
Guru Bimbingan Konseling Ahli Pertama	8	2		
Guru Teknologi Informasi dan Komunikasi Ahli Madya	11	0	6	-5
Guru Teknologi Informasi dan Komunikasi Ahli Muda	9	0		
Guru Teknologi Informasi dan Komunikasi Ahli Pertama	8	1		
Asisten Perpustakaan Penyelia	8	0	1	-1
Asisten Perpustakaan Mahir	7	0	1	-1
Asisten Perpustakaan Terampil	6	0	1	-1

Keterangan :

KL : Kelas Jabatan

B : Jumlah Pegawai yang tersedia

K : Kebutuhan Pegawai berdasarkan Analisis Beban Kerja

S : Selisih

32. Sekolah Menengah Pertama Negeri 2 Sragi

Kepala Sekolah SMP Negeri 2 Sragi

NAMA JABATAN	KL	B	K	S
Pengolah Data dan Informasi	6	4	4	0
Operator Layanan Operasional	3	0	1	-1
Operator Layanan Operasional	1	0	1	-1

Kelompok Jabatan Fungsional				
NAMA JABATAN	KL	B	K	S
Guru Agama Islam Ahli Madya	11	0	3	-1
Guru Agama Islam Ahli Muda	9	1		
Guru Agama Islam Ahli Pertama	8	1		
Guru Pendidikan Pancasila dan Kewarganegaraan Ahli Madya	11	1	3	-1
Guru Pendidikan Pancasila dan Kewarganegaraan Ahli Muda	9	1		
Guru Pendidikan Pancasila dan Kewarganegaraan Ahli Pertama	8	0		
Guru Bahasa Indonesia Ahli Madya	11	0	6	-2
Guru Bahasa Indonesia Ahli Muda	9	2		
Guru Bahasa Indonesia Ahli Pertama	8	2		
Guru Matematika Ahli Madya	11	4	6	-2
Guru Matematika Ahli Muda	9	0		
Guru Matematika Ahli Pertama	8	0		
Guru Ilmu Pengetahuan Alam Ahli Madya	11	0	5	-2
Guru Ilmu Pengetahuan Alam Ahli Muda	9	2		
Guru Ilmu Pengetahuan Alam Ahli Pertama	8	1		
Guru Ilmu Pengetahuan Sosial Ahli Madya	11	2	4	-1
Guru Ilmu Pengetahuan Sosial Ahli Muda	9	1		
Guru Ilmu Pengetahuan Sosial Ahli Pertama	8	0		
Guru Bahasa Inggris Ahli Madya	11	1	4	0
Guru Bahasa Inggris Ahli Muda	9	3		
Guru Bahasa Inggris Ahli Pertama	8	0		
Guru Seni Budaya Ahli Madya	11	1	3	-1
Guru Seni Budaya Ahli Muda	9	0		
Guru Seni Budaya Ahli Pertama	8	1		
Guru Pendidikan Jasmani, Olahraga dan Kesehatan Ahli Madya	11	0	3	0
Guru Pendidikan Jasmani, Olahraga dan Kesehatan Ahli Muda	9	1		
Guru Pendidikan Jasmani, Olahraga dan Kesehatan Ahli Pertama	8	2		
Guru Prakarya Ahli Madya	11	0	2	-2
Guru Prakarya Ahli Muda	9	0		
Guru Prakarya Ahli Pertama	8	0		
Guru Muatan Lokal Ahli Madya	11	0	2	-1
Guru Muatan Lokal Ahli Muda	9	1		
Guru Muatan Lokal Ahli Pertama	8	0		
Guru Bimbingan Konseling Ahli Madya	11	0	5	-2
Guru Bimbingan Konseling Ahli Muda	9	2		
Guru Bimbingan Konseling Ahli Pertama	8	1		
Guru Teknologi Informasi dan Komunikasi Ahli Madya	11	0	5	-4
Guru Teknologi Informasi dan Komunikasi Ahli Muda	9	0		
Guru Teknologi Informasi dan Komunikasi Ahli Pertama	8	1		
Asisten Perpustakaan Penyelia	8	0	1	-1
Asisten Perpustakaan Mahir	7	0	1	-1
Asisten Perpustakaan Terampil	6	0	1	-1

Keterangan :

KL : Kelas Jabatan

B : Jumlah Pegawai yang tersedia

K : Kebutuhan Pegawai berdasarkan Analisis Beban Kerja

S : Selisih

33. Sekolah Menengah Pertama Negeri 3 Sragi

Kepala Sekolah SMP Negeri 3 Sragi

NAMA JABATAN	KL	B	K	S
Pengolah Data dan Informasi	6	4	4	0
Operator Layanan Operasional	3	0	1	-1
Operator Layanan Operasional	1	0	1	-1

Kelompok Jabatan Fungsional				
NAMA JABATAN	KL	B	K	S
Guru Agama Islam Ahli Madya	11	0	3	-2
Guru Agama Islam Ahli Muda	9	0		
Guru Agama Islam Ahli Pertama	8	1		
Guru Pendidikan Pancasila dan Kewarganegaraan Ahli Madya	11	0	3	-1
Guru Pendidikan Pancasila dan Kewarganegaraan Ahli Muda	9	1		
Guru Pendidikan Pancasila dan Kewarganegaraan Ahli Pertama	8	1		
Guru Bahasa Indonesia Ahli Madya	11	1	5	-1
Guru Bahasa Indonesia Ahli Muda	9	0		
Guru Bahasa Indonesia Ahli Pertama	8	3		
Guru Matematika Ahli Madya	11	1	5	-1
Guru Matematika Ahli Muda	9	1		
Guru Matematika Ahli Pertama	8	2		
Guru Ilmu Pengetahuan Alam Ahli Madya	11	2	4	1
Guru Ilmu Pengetahuan Alam Ahli Muda	9	0		
Guru Ilmu Pengetahuan Alam Ahli Pertama	8	3		
Guru Ilmu Pengetahuan Sosial Ahli Madya	11	2	4	-1
Guru Ilmu Pengetahuan Sosial Ahli Muda	9	1		
Guru Ilmu Pengetahuan Sosial Ahli Pertama	8	0		
Guru Bahasa Inggris Ahli Madya	11	1	4	0
Guru Bahasa Inggris Ahli Muda	9	2		
Guru Bahasa Inggris Ahli Pertama	8	1		
Guru Seni Budaya Ahli Madya	11	0	3	-2
Guru Seni Budaya Ahli Muda	9	1		
Guru Seni Budaya Ahli Pertama	8	0		
Guru Pendidikan Jasmani, Olahraga dan Kesehatan Ahli Madya	11	1	3	-1
Guru Pendidikan Jasmani, Olahraga dan Kesehatan Ahli Muda	9	0		
Guru Pendidikan Jasmani, Olahraga dan Kesehatan Ahli Pertama	8	1		
Guru Prakarya Ahli Madya	11	0	2	-1
Guru Prakarya Ahli Muda	9	0		
Guru Prakarya Ahli Pertama	8	1		
Guru Muatan Lokal Ahli Madya	11	0	2	-1
Guru Muatan Lokal Ahli Muda	9	0		
Guru Muatan Lokal Ahli Pertama	8	1		
Guru Bimbingan Konseling Ahli Madya	11	1	4	-2
Guru Bimbingan Konseling Ahli Muda	9	1		
Guru Bimbingan Konseling Ahli Pertama	8	0		
Guru Teknologi Informasi dan Komunikasi Ahli Madya	11	0	4	-4
Guru Teknologi Informasi dan Komunikasi Ahli Muda	9	0		
Guru Teknologi Informasi dan Komunikasi Ahli Pertama	8	0		
Asisten Perpustakaan Penyelia	8	0	1	-1
Asisten Perpustakaan Mahir	7	0	1	-1
Asisten Perpustakaan Terampil	6	0	1	-1

Keterangan :

KL : Kelas Jabatan

B : Jumlah Pegawai yang tersedia

K : Kebutuhan Pegawai berdasarkan Analisis Beban Kerja

S : Selisih

34. Sekolah Menengah Pertama Negeri 4 Sragi

Kepala Sekolah SMP Negeri 4 Sragi

NAMA JABATAN	KL	B	K	S
Pengolah Data dan Informasi	6	4	4	0
Operator Layanan Operasional	3	1	1	0
Operator Layanan Operasional	1	0	1	-1

Kelompok Jabatan Fungsional				
NAMA JABATAN	KL	B	K	S
Guru Agama Islam Ahli Madya	11	0	2	-1
Guru Agama Islam Ahli Muda	9	1		
Guru Agama Islam Ahli Pertama	8	0		
Guru Pendidikan Pancasila dan Kewarganegaraan Ahli Madya	11	1	2	-1
Guru Pendidikan Pancasila dan Kewarganegaraan Ahli Muda	9	0		
Guru Pendidikan Pancasila dan Kewarganegaraan Ahli Pertama	8	0		
Guru Bahasa Indonesia Ahli Madya	11	0	4	-2
Guru Bahasa Indonesia Ahli Muda	9	1		
Guru Bahasa Indonesia Ahli Pertama	8	1		
Guru Matematika Ahli Madya	11	1	3	-1
Guru Matematika Ahli Muda	9	0		
Guru Matematika Ahli Pertama	8	1		
Guru Ilmu Pengetahuan Alam Ahli Madya	11	2	3	0
Guru Ilmu Pengetahuan Alam Ahli Muda	9	0		
Guru Ilmu Pengetahuan Alam Ahli Pertama	8	1		
Guru Ilmu Pengetahuan Sosial Ahli Madya	11	1	2	0
Guru Ilmu Pengetahuan Sosial Ahli Muda	9	1		
Guru Ilmu Pengetahuan Sosial Ahli Pertama	8	0		
Guru Bahasa Inggris Ahli Madya	11	0	2	0
Guru Bahasa Inggris Ahli Muda	9	2		
Guru Bahasa Inggris Ahli Pertama	8	0		
Guru Seni Budaya Ahli Madya	11	0	2	-1
Guru Seni Budaya Ahli Muda	9	1		
Guru Seni Budaya Ahli Pertama	8	0		
Guru Pendidikan Jasmani, Olahraga dan Kesehatan Ahli Madya	11	0	2	-1
Guru Pendidikan Jasmani, Olahraga dan Kesehatan Ahli Muda	9	1		
Guru Pendidikan Jasmani, Olahraga dan Kesehatan Ahli Pertama	8	0		
Guru Prakarya Ahli Madya	11	0	1	-1
Guru Prakarya Ahli Muda	9	0		
Guru Prakarya Ahli Pertama	8	0		
Guru Muatan Lokal Ahli Madya	11	0	1	-1
Guru Muatan Lokal Ahli Muda	9	0		
Guru Muatan Lokal Ahli Pertama	8	0		
Guru Bimbingan Konseling Ahli Madya	11	0	3	-2
Guru Bimbingan Konseling Ahli Muda	9	1		
Guru Bimbingan Konseling Ahli Pertama	8	0		
Guru Teknologi Informasi dan Komunikasi Ahli Madya	11	0	3	-3
Guru Teknologi Informasi dan Komunikasi Ahli Muda	9	0		
Guru Teknologi Informasi dan Komunikasi Ahli Pertama	8	0		
Asisten Perpustakaan Penyelia	8	0	1	-1
Asisten Perpustakaan Mahir	7	0	1	-1
Asisten Perpustakaan Terampil	6	0	1	-1

Keterangan :

KL : Kelas Jabatan

B : Jumlah Pegawai yang tersedia

K : Kebutuhan Pegawai berdasarkan Analisis Beban Kerja

S : Selisih

35. Sekolah Menengah Pertama Negeri 5 Sragi

Kepala Sekolah SMP Negeri 5 Sragi

NAMA JABATAN	KL	B	K	S
Pengolah Data dan Informasi	6	4	4	0
Operator Layanan Operasional	3	0	1	-1
Operator Layanan Operasional	1	0	1	-1

Kelompok Jabatan Fungsional

NAMA JABATAN	KL	B	K	S
Guru Agama Islam Ahli Madya	11	0	1	0
Guru Agama Islam Ahli Muda	9	1		
Guru Agama Islam Ahli Pertama	8	0		
Guru Pendidikan Pancasila dan Kewarganegaraan Ahli Madya	11	0	1	0
Guru Pendidikan Pancasila dan Kewarganegaraan Ahli Muda	9	1		
Guru Pendidikan Pancasila dan Kewarganegaraan Ahli Pertama	8	0		
Guru Bahasa Indonesia Ahli Madya	11	0	2	0
Guru Bahasa Indonesia Ahli Muda	9	1		
Guru Bahasa Indonesia Ahli Pertama	8	1		
Guru Matematika Ahli Madya	11	0	2	-1
Guru Matematika Ahli Muda	9	0		
Guru Matematika Ahli Pertama	8	1		
Guru Ilmu Pengetahuan Alam Ahli Madya	11	0	2	0
Guru Ilmu Pengetahuan Alam Ahli Muda	9	1		
Guru Ilmu Pengetahuan Alam Ahli Pertama	8	1		
Guru Ilmu Pengetahuan Sosial Ahli Madya	11	0	1	0
Guru Ilmu Pengetahuan Sosial Ahli Muda	9	1		
Guru Ilmu Pengetahuan Sosial Ahli Pertama	8	0		
Guru Bahasa Inggris Ahli Madya	11	0	1	1
Guru Bahasa Inggris Ahli Muda	9	2		
Guru Bahasa Inggris Ahli Pertama	8	0		
Guru Seni Budaya Ahli Madya	11	0	1	0
Guru Seni Budaya Ahli Muda	9	0		
Guru Seni Budaya Ahli Pertama	8	1		
Guru Pendidikan Jasmani, Olahraga dan Kesehatan Ahli Madya	11	0	1	0
Guru Pendidikan Jasmani, Olahraga dan Kesehatan Ahli Muda	9	0		
Guru Pendidikan Jasmani, Olahraga dan Kesehatan Ahli Pertama	8	1		
Guru Prakarya Ahli Madya	11	0	1	-1
Guru Prakarya Ahli Muda	9	0		
Guru Prakarya Ahli Pertama	8	0		
Guru Muatan Lokal Ahli Madya	11	0	1	0
Guru Muatan Lokal Ahli Muda	9	0		
Guru Muatan Lokal Ahli Pertama	8	1		
Guru Bimbingan Konseling Ahli Madya	11	0	3	-3
Guru Bimbingan Konseling Ahli Muda	9	0		
Guru Bimbingan Konseling Ahli Pertama	8	0		
Guru Teknologi Informasi dan Komunikasi Ahli Madya	11	0	2	-2
Guru Teknologi Informasi dan Komunikasi Ahli Muda	9	0		
Guru Teknologi Informasi dan Komunikasi Ahli Pertama	8	0		
Asisten Perpustakaan Penyelia	8	0	1	-1
Asisten Perpustakaan Mahir	7	0	1	-1
Asisten Perpustakaan Terampil	6	0	1	-1

Keterangan :

KL : Kelas Jabatan

B : Jumlah Pegawai yang tersedia

K : Kebutuhan Pegawai berdasarkan Analisis Beban Kerja

S : Selisih

36. Sekolah Menengah Pertama Negeri 1 Talun

Kepala Sekolah SMP Negeri 1 Talun

NAMA JABATAN	KL	B	K	S
Pengolah Data dan Informasi	6	2	4	-2
Operator Layanan Operasional	3	0	1	-1
Operator Layanan Operasional	1	0	1	-1

Kelompok Jabatan Fungsional				
NAMA JABATAN	KL	B	K	S
Guru Agama Islam Ahli Madya	11	0	1	0
Guru Agama Islam Ahli Muda	9	1		
Guru Agama Islam Ahli Pertama	8	0		
Guru Pendidikan Pancasila dan Kewarganegaraan Ahli Madya	11	1	1	0
Guru Pendidikan Pancasila dan Kewarganegaraan Ahli Muda	9	0		
Guru Pendidikan Pancasila dan Kewarganegaraan Ahli Pertama	8	0		
Guru Bahasa Indonesia Ahli Madya	11	1	3	-1
Guru Bahasa Indonesia Ahli Muda	9	0		
Guru Bahasa Indonesia Ahli Pertama	8	1		
Guru Matematika Ahli Madya	11	1	2	0
Guru Matematika Ahli Muda	9	1		
Guru Matematika Ahli Pertama	8	0		
Guru Ilmu Pengetahuan Alam Ahli Madya	11	2	2	0
Guru Ilmu Pengetahuan Alam Ahli Muda	9	0		
Guru Ilmu Pengetahuan Alam Ahli Pertama	8	0		
Guru Ilmu Pengetahuan Sosial Ahli Madya	11	2	3	-1
Guru Ilmu Pengetahuan Sosial Ahli Muda	9	0		
Guru Ilmu Pengetahuan Sosial Ahli Pertama	8	0		
Guru Bahasa Inggris Ahli Madya	11	1	2	-1
Guru Bahasa Inggris Ahli Muda	9	0		
Guru Bahasa Inggris Ahli Pertama	8	0		
Guru Seni Budaya Ahli Madya	11	0	1	0
Guru Seni Budaya Ahli Muda	9	0		
Guru Seni Budaya Ahli Pertama	8	1		
Guru Pendidikan Jasmani, Olahraga dan Kesehatan Ahli Madya	11	1	1	0
Guru Pendidikan Jasmani, Olahraga dan Kesehatan Ahli Muda	9	0		
Guru Pendidikan Jasmani, Olahraga dan Kesehatan Ahli Pertama	8	0		
Guru Prakarya Ahli Madya	11	0	1	0
Guru Prakarya Ahli Muda	9	0		
Guru Prakarya Ahli Pertama	8	1		
Guru Muatan Lokal Ahli Madya	11	1	1	0
Guru Muatan Lokal Ahli Muda	9	0		
Guru Muatan Lokal Ahli Pertama	8	0		
Guru Bimbingan Konseling Ahli Madya	11	1	2	-1
Guru Bimbingan Konseling Ahli Muda	9	0		
Guru Bimbingan Konseling Ahli Pertama	8	0		
Guru Teknologi Informasi dan Komunikasi Ahli Madya	11	0	2	-2
Guru Teknologi Informasi dan Komunikasi Ahli Muda	9	0		
Guru Teknologi Informasi dan Komunikasi Ahli Pertama	8	0		
Asisten Perpustakaan Penyelia	8	0	1	-1
Asisten Perpustakaan Mahir	7	0	1	-1
Asisten Perpustakaan Terampil	6	0	1	-1

Keterangan :

KL : Kelas Jabatan

B : Jumlah Pegawai yang tersedia

K : Kebutuhan Pegawai berdasarkan Analisis Beban Kerja

S : Selisih

37. Sekolah Menengah Pertama Negeri 2 Talun

Kepala Sekolah SMP Negeri 2 Talun

NAMA JABATAN	KL	B	K	S
Pengolah Data dan Informasi	6	4	4	0
Operator Layanan Operasional	3	1	1	0
Operator Layanan Operasional	1	0	1	-1

Kelompok Jabatan Fungsional				
NAMA JABATAN	KL	B	K	S
Guru Agama Islam Ahli Madya	11	0	1	0
Guru Agama Islam Ahli Muda	9	1		
Guru Agama Islam Ahli Pertama	8	0		
Guru Pendidikan Pancasila dan Kewarganegaraan Ahli Madya	11	0	1	0
Guru Pendidikan Pancasila dan Kewarganegaraan Ahli Muda	9	0		
Guru Pendidikan Pancasila dan Kewarganegaraan Ahli Pertama	8	1		
Guru Bahasa Indonesia Ahli Madya	11	1	1	0
Guru Bahasa Indonesia Ahli Muda	9	0		
Guru Bahasa Indonesia Ahli Pertama	8	0		
Guru Matematika Ahli Madya	11	0	1	0
Guru Matematika Ahli Muda	9	0		
Guru Matematika Ahli Pertama	8	1		
Guru Ilmu Pengetahuan Alam Ahli Madya	11	0	1	0
Guru Ilmu Pengetahuan Alam Ahli Muda	9	0		
Guru Ilmu Pengetahuan Alam Ahli Pertama	8	1		
Guru Ilmu Pengetahuan Sosial Ahli Madya	11	0	1	0
Guru Ilmu Pengetahuan Sosial Ahli Muda	9	0		
Guru Ilmu Pengetahuan Sosial Ahli Pertama	8	1		
Guru Bahasa Inggris Ahli Madya	11	0	2	-2
Guru Bahasa Inggris Ahli Muda	9	0		
Guru Bahasa Inggris Ahli Pertama	8	0		
Guru Seni Budaya Ahli Madya	11	0	1	0
Guru Seni Budaya Ahli Muda	9	1		
Guru Seni Budaya Ahli Pertama	8	0		
Guru Pendidikan Jasmani, Olahraga dan Kesehatan Ahli Madya	11	0	1	0
Guru Pendidikan Jasmani, Olahraga dan Kesehatan Ahli Muda	9	0		
Guru Pendidikan Jasmani, Olahraga dan Kesehatan Ahli Pertama	8	1		
Guru Prakarya Ahli Madya	11	0	0	1
Guru Prakarya Ahli Muda	9	0		
Guru Prakarya Ahli Pertama	8	1		
Guru Muatan Lokal Ahli Madya	11	0	0	1
Guru Muatan Lokal Ahli Muda	9	0		
Guru Muatan Lokal Ahli Pertama	8	1		
Guru Bimbingan Konseling Ahli Madya	11	0	1	-1
Guru Bimbingan Konseling Ahli Muda	9	0		
Guru Bimbingan Konseling Ahli Pertama	8	0		
Guru Teknologi Informasi dan Komunikasi Ahli Madya	11	0	1	0
Guru Teknologi Informasi dan Komunikasi Ahli Muda	9	0		
Guru Teknologi Informasi dan Komunikasi Ahli Pertama	8	1		
Asisten Perpustakaan Penyelia	8	0	1	-1
Asisten Perpustakaan Mahir	7	0	1	-1
Asisten Perpustakaan Terampil	6	0	1	-1

Keterangan :

KL : Kelas Jabatan

B : Jumlah Pegawai yang tersedia

K : Kebutuhan Pegawai berdasarkan Analisis Beban Kerja

S : Selisih

38. Sekolah Menengah Pertama Negeri 1 Tirto

Kepala Sekolah SMP Negeri 1 Tirto

NAMA JABATAN	KL	B	K	S
Pengolah Data dan Informasi	6	4	4	0
Operator Layanan Operasional	3	1	1	0
Operator Layanan Operasional	1	0	1	-1

Kelompok Jabatan Fungsional				
NAMA JABATAN	KL	B	K	S
Guru Agama Islam Ahli Madya	11	0		
Guru Agama Islam Ahli Muda	9	2	3	0
Guru Agama Islam Ahli Pertama	8	1		
Guru Pendidikan Pancasila dan Kewarganegaraan Ahli Madya	11	1		
Guru Pendidikan Pancasila dan Kewarganegaraan Ahli Muda	9	1	3	0
Guru Pendidikan Pancasila dan Kewarganegaraan Ahli Pertama	8	1		
Guru Bahasa Indonesia Ahli Madya	11	1		
Guru Bahasa Indonesia Ahli Muda	9	0	6	-1
Guru Bahasa Indonesia Ahli Pertama	8	4		
Guru Matematika Ahli Madya	11	1		
Guru Matematika Ahli Muda	9	0	5	-2
Guru Matematika Ahli Pertama	8	2		
Guru Ilmu Pengetahuan Alam Ahli Madya	11	2		
Guru Ilmu Pengetahuan Alam Ahli Muda	9	1	6	-1
Guru Ilmu Pengetahuan Alam Ahli Pertama	8	2		
Guru Ilmu Pengetahuan Sosial Ahli Madya	11	1		
Guru Ilmu Pengetahuan Sosial Ahli Muda	9	1	4	-2
Guru Ilmu Pengetahuan Sosial Ahli Pertama	8	0		
Guru Bahasa Inggris Ahli Madya	11	2		
Guru Bahasa Inggris Ahli Muda	9	2	4	0
Guru Bahasa Inggris Ahli Pertama	8	0		
Guru Seni Budaya Ahli Madya	11	0		
Guru Seni Budaya Ahli Muda	9	0	3	-2
Guru Seni Budaya Ahli Pertama	8	1		
Guru Pendidikan Jasmani, Olahraga dan Kesehatan Ahli Madya	11	2		
Guru Pendidikan Jasmani, Olahraga dan Kesehatan Ahli Muda	9	0	3	0
Guru Pendidikan Jasmani, Olahraga dan Kesehatan Ahli Pertama	8	1		
Guru Prakarya Ahli Madya	11	1		
Guru Prakarya Ahli Muda	9	1	2	0
Guru Prakarya Ahli Pertama	8	0		
Guru Muatan Lokal Ahli Madya	11	2		
Guru Muatan Lokal Ahli Muda	9	0	2	0
Guru Muatan Lokal Ahli Pertama	8	0		
Guru Bimbingan Konseling Ahli Madya	11	0		
Guru Bimbingan Konseling Ahli Muda	9	0	5	-3
Guru Bimbingan Konseling Ahli Pertama	8	2		
Guru Teknologi Informasi dan Komunikasi Ahli Madya	11	0		
Guru Teknologi Informasi dan Komunikasi Ahli Muda	9	0	5	-5
Guru Teknologi Informasi dan Komunikasi Ahli Pertama	8	0		
Asisten Perpustakaan Penyelia	8	0	1	-1
Asisten Perpustakaan Mahir	7	0	1	-1
Asisten Perpustakaan Terampil	6	0	1	-1

Keterangan :

KL : Kelas Jabatan

B : Jumlah Pegawai yang tersedia

K : Kebutuhan Pegawai berdasarkan Analisis Beban Kerja

S : Selisih

39. Sekolah Menengah Pertama Negeri 2 Tirto

Kepala Sekolah SMP Negeri 2 Tirto

NAMA JABATAN	KL	B	K	S
Pengolah Data dan Informasi	6	4	4	0
Operator Layanan Operasional	3	1	1	0
Operator Layanan Operasional	1	0	1	-1

Kelompok Jabatan Fungsional				
NAMA JABATAN	KL	B	K	S
Guru Agama Islam Ahli Madya	11	0		
Guru Agama Islam Ahli Muda	9	0	2	-1
Guru Agama Islam Ahli Pertama	8	1		
Guru Pendidikan Pancasila dan Kewarganegaraan Ahli Madya	11	1		
Guru Pendidikan Pancasila dan Kewarganegaraan Ahli Muda	9	1	2	0
Guru Pendidikan Pancasila dan Kewarganegaraan Ahli Pertama	8	0		
Guru Bahasa Indonesia Ahli Madya	11	3		
Guru Bahasa Indonesia Ahli Muda	9	0	4	-1
Guru Bahasa Indonesia Ahli Pertama	8	0		
Guru Matematika Ahli Madya	11	3		
Guru Matematika Ahli Muda	9	0	3	0
Guru Matematika Ahli Pertama	8	0		
Guru Ilmu Pengetahuan Alam Ahli Madya	11	0		
Guru Ilmu Pengetahuan Alam Ahli Muda	9	2	3	0
Guru Ilmu Pengetahuan Alam Ahli Pertama	8	1		
Guru Ilmu Pengetahuan Sosial Ahli Madya	11	1		
Guru Ilmu Pengetahuan Sosial Ahli Muda	9	2	3	0
Guru Ilmu Pengetahuan Sosial Ahli Pertama	8	0		
Guru Bahasa Inggris Ahli Madya	11	0		
Guru Bahasa Inggris Ahli Muda	9	1	4	-2
Guru Bahasa Inggris Ahli Pertama	8	1		
Guru Seni Budaya Ahli Madya	11	1		
Guru Seni Budaya Ahli Muda	9	0	2	0
Guru Seni Budaya Ahli Pertama	8	1		
Guru Pendidikan Jasmani, Olahraga dan Kesehatan Ahli Madya	11	1		
Guru Pendidikan Jasmani, Olahraga dan Kesehatan Ahli Muda	9	0	2	-1
Guru Pendidikan Jasmani, Olahraga dan Kesehatan Ahli Pertama	8	0		
Guru Prakarya Ahli Madya	11	0		
Guru Prakarya Ahli Muda	9	0	1	-1
Guru Prakarya Ahli Pertama	8	0		
Guru Muatan Lokal Ahli Madya	11	0		
Guru Muatan Lokal Ahli Muda	9	0	1	-1
Guru Muatan Lokal Ahli Pertama	8	0		
Guru Bimbingan Konseling Ahli Madya	11	0		
Guru Bimbingan Konseling Ahli Muda	9	0	3	-3
Guru Bimbingan Konseling Ahli Pertama	8	0		
Guru Teknologi Informasi dan Komunikasi Ahli Madya	11	0		
Guru Teknologi Informasi dan Komunikasi Ahli Muda	9	0	3	-3
Guru Teknologi Informasi dan Komunikasi Ahli Pertama	8	0		
Asisten Perpustakaan Penyelia	8	0	1	-1
Asisten Perpustakaan Mahir	7	0	1	-1
Asisten Perpustakaan Terampil	6	0	1	-1

Keterangan :

KL : Kelas Jabatan

B : Jumlah Pegawai yang tersedia

K : Kebutuhan Pegawai berdasarkan Analisis Beban Kerja

S : Selisih

40. Sekolah Menengah Pertama Negeri 3 Tirto

Kepala Sekolah SMP Negeri 3 Tirto

NAMA JABATAN	KL	B	K	S
Pengolah Data dan Informasi	6	4	4	0
Operator Layanan Operasional	3	0	1	-1
Operator Layanan Operasional	1	0	1	-1

Kelompok Jabatan Fungsional				
NAMA JABATAN	KL	B	K	S
Guru Agama Islam Ahli Madya	11	0	1	0
Guru Agama Islam Ahli Muda	9	1		
Guru Agama Islam Ahli Pertama	8	0		
Guru Pendidikan Pancasila dan Kewarganegaraan Ahli Madya	11	0	1	0
Guru Pendidikan Pancasila dan Kewarganegaraan Ahli Muda	9	1		
Guru Pendidikan Pancasila dan Kewarganegaraan Ahli Pertama	8	0		
Guru Bahasa Indonesia Ahli Madya	11	0	2	0
Guru Bahasa Indonesia Ahli Muda	9	1		
Guru Bahasa Indonesia Ahli Pertama	8	1		
Guru Matematika Ahli Madya	11	0	3	-2
Guru Matematika Ahli Muda	9	1		
Guru Matematika Ahli Pertama	8	0		
Guru Ilmu Pengetahuan Alam Ahli Madya	11	0	2	-1
Guru Ilmu Pengetahuan Alam Ahli Muda	9	1		
Guru Ilmu Pengetahuan Alam Ahli Pertama	8	0		
Guru Ilmu Pengetahuan Sosial Ahli Madya	11	1	1	1
Guru Ilmu Pengetahuan Sosial Ahli Muda	9	0		
Guru Ilmu Pengetahuan Sosial Ahli Pertama	8	1		
Guru Bahasa Inggris Ahli Madya	11	0	1	0
Guru Bahasa Inggris Ahli Muda	9	1		
Guru Bahasa Inggris Ahli Pertama	8	0		
Guru Seni Budaya Ahli Madya	11	0	1	0
Guru Seni Budaya Ahli Muda	9	1		
Guru Seni Budaya Ahli Pertama	8	0		
Guru Pendidikan Jasmani, Olahraga dan Kesehatan Ahli Madya	11	0	1	0
Guru Pendidikan Jasmani, Olahraga dan Kesehatan Ahli Muda	9	0		
Guru Pendidikan Jasmani, Olahraga dan Kesehatan Ahli Pertama	8	1		
Guru Prakarya Ahli Madya	11	0	1	-1
Guru Prakarya Ahli Muda	9	0		
Guru Prakarya Ahli Pertama	8	0		
Guru Muatan Lokal Ahli Madya	11	0	1	0
Guru Muatan Lokal Ahli Muda	9	0		
Guru Muatan Lokal Ahli Pertama	8	1		
Guru Bimbingan Konseling Ahli Madya	11	0	2	-2
Guru Bimbingan Konseling Ahli Muda	9	0		
Guru Bimbingan Konseling Ahli Pertama	8	0		
Guru Teknologi Informasi dan Komunikasi Ahli Madya	11	0	2	-2
Guru Teknologi Informasi dan Komunikasi Ahli Muda	9	0		
Guru Teknologi Informasi dan Komunikasi Ahli Pertama	8	0		
Asisten Perpustakaan Penyelia	8	0	1	-1
Asisten Perpustakaan Mahir	7	0	1	-1
Asisten Perpustakaan Terampil	6	0	1	-1

Keterangan :

KL : Kelas Jabatan

B : Jumlah Pegawai yang tersedia

K : Kebutuhan Pegawai berdasarkan Analisis Beban Kerja

S : Selisih

41. Sekolah Menengah Pertama Negeri 1 Wiradesa

Kepala Sekolah SMP Negeri 1 Wiradesa

NAMA JABATAN	KL	B	K	S
Pengolah Data dan Informasi	6	4	4	0
Operator Layanan Operasional	3	1	1	0
Operator Layanan Operasional	1	1	1	0

Kelompok Jabatan Fungsional				
NAMA JABATAN	KL	B	K	S
Guru Agama Islam Ahli Madya	11	0	3	0
Guru Agama Islam Ahli Muda	9	3		
Guru Agama Islam Ahli Pertama	8	0		
Guru Pendidikan Pancasila dan Kewarganegaraan Ahli Madya	11	1	4	0
Guru Pendidikan Pancasila dan Kewarganegaraan Ahli Muda	9	1		
Guru Pendidikan Pancasila dan Kewarganegaraan Ahli Pertama	8	2		
Guru Bahasa Indonesia Ahli Madya	11	3	6	-1
Guru Bahasa Indonesia Ahli Muda	9	0		
Guru Bahasa Indonesia Ahli Pertama	8	2		
Guru Matematika Ahli Madya	11	1	5	-1
Guru Matematika Ahli Muda	9	1		
Guru Matematika Ahli Pertama	8	2		
Guru Ilmu Pengetahuan Alam Ahli Madya	11	2	5	-1
Guru Ilmu Pengetahuan Alam Ahli Muda	9	1		
Guru Ilmu Pengetahuan Alam Ahli Pertama	8	1		
Guru Ilmu Pengetahuan Sosial Ahli Madya	11	4	4	0
Guru Ilmu Pengetahuan Sosial Ahli Muda	9	0		
Guru Ilmu Pengetahuan Sosial Ahli Pertama	8	0		
Guru Bahasa Inggris Ahli Madya	11	1	4	-2
Guru Bahasa Inggris Ahli Muda	9	1		
Guru Bahasa Inggris Ahli Pertama	8	0		
Guru Seni Budaya Ahli Madya	11	1	3	-1
Guru Seni Budaya Ahli Muda	9	0		
Guru Seni Budaya Ahli Pertama	8	1		
Guru Pendidikan Jasmani, Olahraga dan Kesehatan Ahli Madya	11	0	3	-2
Guru Pendidikan Jasmani, Olahraga dan Kesehatan Ahli Muda	9	1		
Guru Pendidikan Jasmani, Olahraga dan Kesehatan Ahli Pertama	8	0		
Guru Prakarya Ahli Madya	11	0	2	-1
Guru Prakarya Ahli Muda	9	1		
Guru Prakarya Ahli Pertama	8	0		
Guru Muatan Lokal Ahli Madya	11	1	2	0
Guru Muatan Lokal Ahli Muda	9	0		
Guru Muatan Lokal Ahli Pertama	8	1		
Guru Bimbingan Konseling Ahli Madya	11	1	5	-3
Guru Bimbingan Konseling Ahli Muda	9	0		
Guru Bimbingan Konseling Ahli Pertama	8	1		
Guru Teknologi Informasi dan Komunikasi Ahli Madya	11	0	5	-4
Guru Teknologi Informasi dan Komunikasi Ahli Muda	9	0		
Guru Teknologi Informasi dan Komunikasi Ahli Pertama	8	1		
Asisten Perpustakaan Penyelia	8	0	1	-1
Asisten Perpustakaan Mahir	7	0	1	-1
Asisten Perpustakaan Terampil	6	0	1	-1

Keterangan :

KL : Kelas Jabatan

B : Jumlah Pegawai yang tersedia

K : Kebutuhan Pegawai berdasarkan Analisis Beban Kerja

S : Selisih

42. Sekolah Menengah Pertama Negeri 2 Wiradesa

Kepala Sekolah SMP Negeri 2 Wiradesa

NAMA JABATAN	KL	B	K	S
Pengolah Data dan Informasi	6	4	4	0
Operator Layanan Operasional	3	1	1	0
Operator Layanan Operasional	1	0	1	-1

Kelompok Jabatan Fungsional				
NAMA JABATAN	KL	B	K	S
Guru Agama Islam Ahli Madya	11	0	3	-2
Guru Agama Islam Ahli Muda	9	1		
Guru Agama Islam Ahli Pertama	8	0		
Guru Pendidikan Pancasila dan Kewarganegaraan Ahli Madya	11	0	3	-2
Guru Pendidikan Pancasila dan Kewarganegaraan Ahli Muda	9	1		
Guru Pendidikan Pancasila dan Kewarganegaraan Ahli Pertama	8	0		
Guru Bahasa Indonesia Ahli Madya	11	2	6	-2
Guru Bahasa Indonesia Ahli Muda	9	0		
Guru Bahasa Indonesia Ahli Pertama	8	2		
Guru Matematika Ahli Madya	11	0	6	-2
Guru Matematika Ahli Muda	9	2		
Guru Matematika Ahli Pertama	8	2		
Guru Ilmu Pengetahuan Alam Ahli Madya	11	2	5	-1
Guru Ilmu Pengetahuan Alam Ahli Muda	9	2		
Guru Ilmu Pengetahuan Alam Ahli Pertama	8	0		
Guru Ilmu Pengetahuan Sosial Ahli Madya	11	2	4	0
Guru Ilmu Pengetahuan Sosial Ahli Muda	9	2		
Guru Ilmu Pengetahuan Sosial Ahli Pertama	8	0		
Guru Bahasa Inggris Ahli Madya	11	2	4	0
Guru Bahasa Inggris Ahli Muda	9	1		
Guru Bahasa Inggris Ahli Pertama	8	1		
Guru Seni Budaya Ahli Madya	11	1	3	-2
Guru Seni Budaya Ahli Muda	9	0		
Guru Seni Budaya Ahli Pertama	8	0		
Guru Pendidikan Jasmani, Olahraga dan Kesehatan Ahli Madya	11	2	3	-1
Guru Pendidikan Jasmani, Olahraga dan Kesehatan Ahli Muda	9	0		
Guru Pendidikan Jasmani, Olahraga dan Kesehatan Ahli Pertama	8	0		
Guru Prakarya Ahli Madya	11	1	2	-1
Guru Prakarya Ahli Muda	9	0		
Guru Prakarya Ahli Pertama	8	0		
Guru Muatan Lokal Ahli Madya	11	0	2	-2
Guru Muatan Lokal Ahli Muda	9	0		
Guru Muatan Lokal Ahli Pertama	8	0		
Guru Bimbingan Konseling Ahli Madya	11	1	5	-3
Guru Bimbingan Konseling Ahli Muda	9	0		
Guru Bimbingan Konseling Ahli Pertama	8	1		
Guru Teknologi Informasi dan Komunikasi Ahli Madya	11	0	5	-4
Guru Teknologi Informasi dan Komunikasi Ahli Muda	9	0		
Guru Teknologi Informasi dan Komunikasi Ahli Pertama	8	1		
Asisten Perpustakaan Penyelia	8	0	1	-1
Asisten Perpustakaan Mahir	7	0	1	-1
Asisten Perpustakaan Terampil	6	0	1	-1

Keterangan :

KL : Kelas Jabatan

B : Jumlah Pegawai yang tersedia

K : Kebutuhan Pegawai berdasarkan Analisis Beban Kerja

S : Selisih

43. Sekolah Menengah Pertama Negeri 1 Wonokerto

Kepala Sekolah SMP Negeri 1 Wonokerto

NAMA JABATAN	KL	B	K	S
Pengolah Data dan Informasi	6	4	4	0
Operator Layanan Operasional	3	0	1	-1
Operator Layanan Operasional	1	0	1	-1

Kelompok Jabatan Fungsional				
NAMA JABATAN	KL	B	K	S
Guru Agama Islam Ahli Madya	11	0	2	-1
Guru Agama Islam Ahli Muda	9	0		
Guru Agama Islam Ahli Pertama	8	1		
Guru Pendidikan Pancasila dan Kewarganegaraan Ahli Madya	11	1	2	0
Guru Pendidikan Pancasila dan Kewarganegaraan Ahli Muda	9	1		
Guru Pendidikan Pancasila dan Kewarganegaraan Ahli Pertama	8	0		
Guru Bahasa Indonesia Ahli Madya	11	1	5	-2
Guru Bahasa Indonesia Ahli Muda	9	0		
Guru Bahasa Indonesia Ahli Pertama	8	2		
Guru Matematika Ahli Madya	11	2	4	-2
Guru Matematika Ahli Muda	9	0		
Guru Matematika Ahli Pertama	8	0		
Guru Ilmu Pengetahuan Alam Ahli Madya	11	1	4	0
Guru Ilmu Pengetahuan Alam Ahli Muda	9	2		
Guru Ilmu Pengetahuan Alam Ahli Pertama	8	1		
Guru Ilmu Pengetahuan Sosial Ahli Madya	11	2	3	-1
Guru Ilmu Pengetahuan Sosial Ahli Muda	9	0		
Guru Ilmu Pengetahuan Sosial Ahli Pertama	8	0		
Guru Bahasa Inggris Ahli Madya	11	1	4	-3
Guru Bahasa Inggris Ahli Muda	9	0		
Guru Bahasa Inggris Ahli Pertama	8	0		
Guru Seni Budaya Ahli Madya	11	0	2	-2
Guru Seni Budaya Ahli Muda	9	0		
Guru Seni Budaya Ahli Pertama	8	0		
Guru Pendidikan Jasmani, Olahraga dan Kesehatan Ahli Madya	11	0	2	-1
Guru Pendidikan Jasmani, Olahraga dan Kesehatan Ahli Muda	9	0		
Guru Pendidikan Jasmani, Olahraga dan Kesehatan Ahli Pertama	8	1		
Guru Prakarya Ahli Madya	11	1	2	-1
Guru Prakarya Ahli Muda	9	0		
Guru Prakarya Ahli Pertama	8	0		
Guru Muatan Lokal Ahli Madya	11	0	2	-1
Guru Muatan Lokal Ahli Muda	9	0		
Guru Muatan Lokal Ahli Pertama	8	1		
Guru Bimbingan Konseling Ahli Madya	11	1	4	-2
Guru Bimbingan Konseling Ahli Muda	9	1		
Guru Bimbingan Konseling Ahli Pertama	8	0		
Guru Teknologi Informasi dan Komunikasi Ahli Madya	11	0	4	-4
Guru Teknologi Informasi dan Komunikasi Ahli Muda	9	0		
Guru Teknologi Informasi dan Komunikasi Ahli Pertama	8	0		
Asisten Perpustakaan Penyelia	8	0	1	-1
Asisten Perpustakaan Mahir	7	0	1	-1
Asisten Perpustakaan Terampil	6	0	1	-1

Keterangan :

KL : Kelas Jabatan

B : Jumlah Pegawai yang tersedia

K : Kebutuhan Pegawai berdasarkan Analisis Beban Kerja

S : Selisih

44. Sekolah Menengah Pertama Negeri 2 Wonokerto

Kepala Sekolah SMP Negeri 2 Wonokerto

NAMA JABATAN	KL	B	K	S
Pengolah Data dan Informasi	6	4	4	0
Operator Layanan Operasional	3	1	1	0
Operator Layanan Operasional	1	0	1	-1

Kelompok Jabatan Fungsional				
NAMA JABATAN	KL	B	K	S
Guru Agama Islam Ahli Madya	11	0	3	-1
Guru Agama Islam Ahli Muda	9	0		
Guru Agama Islam Ahli Pertama	8	2		
Guru Pendidikan Pancasila dan Kewarganegaraan Ahli Madya	11	1	3	-1
Guru Pendidikan Pancasila dan Kewarganegaraan Ahli Muda	9	1		
Guru Pendidikan Pancasila dan Kewarganegaraan Ahli Pertama	8	0		
Guru Bahasa Indonesia Ahli Madya	11	1	5	-2
Guru Bahasa Indonesia Ahli Muda	9	0		
Guru Bahasa Indonesia Ahli Pertama	8	2		
Guru Matematika Ahli Madya	11	1	4	0
Guru Matematika Ahli Muda	9	2		
Guru Matematika Ahli Pertama	8	1		
Guru Ilmu Pengetahuan Alam Ahli Madya	11	0	4	0
Guru Ilmu Pengetahuan Alam Ahli Muda	9	2		
Guru Ilmu Pengetahuan Alam Ahli Pertama	8	2		
Guru Ilmu Pengetahuan Sosial Ahli Madya	11	0	4	-1
Guru Ilmu Pengetahuan Sosial Ahli Muda	9	2		
Guru Ilmu Pengetahuan Sosial Ahli Pertama	8	1		
Guru Bahasa Inggris Ahli Madya	11	2	4	0
Guru Bahasa Inggris Ahli Muda	9	0		
Guru Bahasa Inggris Ahli Pertama	8	2		
Guru Seni Budaya Ahli Madya	11	1	3	-2
Guru Seni Budaya Ahli Muda	9	0		
Guru Seni Budaya Ahli Pertama	8	0		
Guru Pendidikan Jasmani, Olahraga dan Kesehatan Ahli Madya	11	0	3	-2
Guru Pendidikan Jasmani, Olahraga dan Kesehatan Ahli Muda	9	1		
Guru Pendidikan Jasmani, Olahraga dan Kesehatan Ahli Pertama	8	0		
Guru Prakarya Ahli Madya	11	0	2	-2
Guru Prakarya Ahli Muda	9	0		
Guru Prakarya Ahli Pertama	8	0		
Guru Muatan Lokal Ahli Madya	11	1	2	-1
Guru Muatan Lokal Ahli Muda	9	0		
Guru Muatan Lokal Ahli Pertama	8	0		
Guru Bimbingan Konseling Ahli Madya	11	0	4	-3
Guru Bimbingan Konseling Ahli Muda	9	1		
Guru Bimbingan Konseling Ahli Pertama	8	0		
Guru Teknologi Informasi dan Komunikasi Ahli Madya	11	0	4	-4
Guru Teknologi Informasi dan Komunikasi Ahli Muda	9	0		
Guru Teknologi Informasi dan Komunikasi Ahli Pertama	8	0		
Asisten Perpustakaan Penyelia	8	0	1	-1
Asisten Perpustakaan Mahir	7	0	1	-1
Asisten Perpustakaan Terampil	6	0	1	-1

Keterangan :

KL : Kelas Jabatan

B : Jumlah Pegawai yang tersedia

K : Kebutuhan Pegawai berdasarkan Analisis Beban Kerja

S : Selisih

45. Sekolah Menengah Pertama Negeri 3 Wonokerto

Kepala Sekolah SMP Negeri 3 Wonokerto

NAMA JABATAN	KL	B	K	S
Pengolah Data dan Informasi	6	4	4	0
Operator Layanan Operasional	3	1	1	0
Operator Layanan Operasional	1	0	1	-1

Kelompok Jabatan Fungsional				
NAMA JABATAN	KL	B	K	S
Guru Agama Islam Ahli Madya	11	1	2	-1
Guru Agama Islam Ahli Muda	9	0		
Guru Agama Islam Ahli Pertama	8	0		
Guru Pendidikan Pancasila dan Kewarganegaraan Ahli Madya	11	0	3	-1
Guru Pendidikan Pancasila dan Kewarganegaraan Ahli Muda	9	1		
Guru Pendidikan Pancasila dan Kewarganegaraan Ahli Pertama	8	1		
Guru Bahasa Indonesia Ahli Madya	11	1	3	0
Guru Bahasa Indonesia Ahli Muda	9	1		
Guru Bahasa Indonesia Ahli Pertama	8	1		
Guru Matematika Ahli Madya	11	1	3	0
Guru Matematika Ahli Muda	9	0		
Guru Matematika Ahli Pertama	8	2		
Guru Ilmu Pengetahuan Alam Ahli Madya	11	2	3	0
Guru Ilmu Pengetahuan Alam Ahli Muda	9	0		
Guru Ilmu Pengetahuan Alam Ahli Pertama	8	1		
Guru Ilmu Pengetahuan Sosial Ahli Madya	11	0	2	-1
Guru Ilmu Pengetahuan Sosial Ahli Muda	9	1		
Guru Ilmu Pengetahuan Sosial Ahli Pertama	8	0		
Guru Bahasa Inggris Ahli Madya	11	1	2	0
Guru Bahasa Inggris Ahli Muda	9	0		
Guru Bahasa Inggris Ahli Pertama	8	1		
Guru Seni Budaya Ahli Madya	11	1	2	-1
Guru Seni Budaya Ahli Muda	9	0		
Guru Seni Budaya Ahli Pertama	8	0		
Guru Pendidikan Jasmani, Olahraga dan Kesehatan Ahli Madya	11	0	2	-1
Guru Pendidikan Jasmani, Olahraga dan Kesehatan Ahli Muda	9	0		
Guru Pendidikan Jasmani, Olahraga dan Kesehatan Ahli Pertama	8	1		
Guru Prakarya Ahli Madya	11	0	1	0
Guru Prakarya Ahli Muda	9	0		
Guru Prakarya Ahli Pertama	8	1		
Guru Muatan Lokal Ahli Madya	11	0	1	-1
Guru Muatan Lokal Ahli Muda	9	0		
Guru Muatan Lokal Ahli Pertama	8	0		
Guru Bimbingan Konseling Ahli Madya	11	1	2	1
Guru Bimbingan Konseling Ahli Muda	9	0		
Guru Bimbingan Konseling Ahli Pertama	8	2		
Guru Teknologi Informasi dan Komunikasi Ahli Madya	11	0	2	-2
Guru Teknologi Informasi dan Komunikasi Ahli Muda	9	0		
Guru Teknologi Informasi dan Komunikasi Ahli Pertama	8	0		
Asisten Perpustakaan Penyelia	8	0	1	-1
Asisten Perpustakaan Mahir	7	0	1	-1
Asisten Perpustakaan Terampil	6	0	1	-1

Keterangan :

KL : Kelas Jabatan

B : Jumlah Pegawai yang tersedia

K : Kebutuhan Pegawai berdasarkan Analisis Beban Kerja

S : Selisih

46. Sekolah Menengah Pertama Negeri 1 Wonopringgo

Kepala Sekolah SMP Negeri 1 Wonopringgo

NAMA JABATAN	KL	B	K	S
Pengolah Data dan Informasi	6	3	4	-1
Operator Layanan Operasional	3	1	1	0
Operator Layanan Operasional	1	0	1	-1

Kelompok Jabatan Fungsional				
NAMA JABATAN	KL	B	K	S
Guru Agama Islam Ahli Madya	11	1	3	-1
Guru Agama Islam Ahli Muda	9	1		
Guru Agama Islam Ahli Pertama	8	0		
Guru Pendidikan Pancasila dan Kewarganegaraan Ahli Madya	11	1	4	-2
Guru Pendidikan Pancasila dan Kewarganegaraan Ahli Muda	9	1		
Guru Pendidikan Pancasila dan Kewarganegaraan Ahli Pertama	8	0		
Guru Bahasa Indonesia Ahli Madya	11	2	6	-1
Guru Bahasa Indonesia Ahli Muda	9	2		
Guru Bahasa Indonesia Ahli Pertama	8	1		
Guru Matematika Ahli Madya	11	4	5	0
Guru Matematika Ahli Muda	9	0		
Guru Matematika Ahli Pertama	8	1		
Guru Ilmu Pengetahuan Alam Ahli Madya	11	0	5	0
Guru Ilmu Pengetahuan Alam Ahli Muda	9	4		
Guru Ilmu Pengetahuan Alam Ahli Pertama	8	1		
Guru Ilmu Pengetahuan Sosial Ahli Madya	11	3	4	0
Guru Ilmu Pengetahuan Sosial Ahli Muda	9	1		
Guru Ilmu Pengetahuan Sosial Ahli Pertama	8	0		
Guru Bahasa Inggris Ahli Madya	11	1	4	-1
Guru Bahasa Inggris Ahli Muda	9	2		
Guru Bahasa Inggris Ahli Pertama	8	0		
Guru Seni Budaya Ahli Madya	11	1	3	-2
Guru Seni Budaya Ahli Muda	9	0		
Guru Seni Budaya Ahli Pertama	8	0		
Guru Pendidikan Jasmani, Olahraga dan Kesehatan Ahli Madya	11	0	3	-1
Guru Pendidikan Jasmani, Olahraga dan Kesehatan Ahli Muda	9	1		
Guru Pendidikan Jasmani, Olahraga dan Kesehatan Ahli Pertama	8	1		
Guru Prakarya Ahli Madya	11	1	2	0
Guru Prakarya Ahli Muda	9	0		
Guru Prakarya Ahli Pertama	8	1		
Guru Muatan Lokal Ahli Madya	11	2	2	0
Guru Muatan Lokal Ahli Muda	9	0		
Guru Muatan Lokal Ahli Pertama	8	0		
Guru Bimbingan Konseling Ahli Madya	11	1	5	-2
Guru Bimbingan Konseling Ahli Muda	9	0		
Guru Bimbingan Konseling Ahli Pertama	8	2		
Guru Teknologi Informasi dan Komunikasi Ahli Madya	11	0	5	-4
Guru Teknologi Informasi dan Komunikasi Ahli Muda	9	0		
Guru Teknologi Informasi dan Komunikasi Ahli Pertama	8	1		
Asisten Perpustakaan Penyelia	8	0	1	-1
Asisten Perpustakaan Mahir	7	0	1	-1
Asisten Perpustakaan Terampil	6	0	1	-1

Keterangan :

KL : Kelas Jabatan

B : Jumlah Pegawai yang tersedia

K : Kebutuhan Pegawai berdasarkan Analisis Beban Kerja

S : Selisih

47. Sekolah Menengah Pertama Negeri 2 Wonopringgo

Kepala Sekolah SMP Negeri 2 Wonopringgo

NAMA JABATAN	KL	B	K	S
Pengolah Data dan Informasi	6	3	4	-1
Operator Layanan Operasional	3	0	1	-1
Operator Layanan Operasional	1	0	1	-1

Kelompok Jabatan Fungsional				
NAMA JABATAN	KL	B	K	S
Guru Agama Islam Ahli Madya	11	0	1	0
Guru Agama Islam Ahli Muda	9	1		
Guru Agama Islam Ahli Pertama	8	0		
Guru Pendidikan Pancasila dan Kewarganegaraan Ahli Madya	11	0	1	0
Guru Pendidikan Pancasila dan Kewarganegaraan Ahli Muda	9	1		
Guru Pendidikan Pancasila dan Kewarganegaraan Ahli Pertama	8	0		
Guru Bahasa Indonesia Ahli Madya	11	0	3	-1
Guru Bahasa Indonesia Ahli Muda	9	2		
Guru Bahasa Indonesia Ahli Pertama	8	0		
Guru Matematika Ahli Madya	11	1	3	-1
Guru Matematika Ahli Muda	9	1		
Guru Matematika Ahli Pertama	8	0		
Guru Ilmu Pengetahuan Alam Ahli Madya	11	0	2	0
Guru Ilmu Pengetahuan Alam Ahli Muda	9	2		
Guru Ilmu Pengetahuan Alam Ahli Pertama	8	0		
Guru Ilmu Pengetahuan Sosial Ahli Madya	11	1	2	0
Guru Ilmu Pengetahuan Sosial Ahli Muda	9	1		
Guru Ilmu Pengetahuan Sosial Ahli Pertama	8	0		
Guru Bahasa Inggris Ahli Madya	11	0	2	0
Guru Bahasa Inggris Ahli Muda	9	2		
Guru Bahasa Inggris Ahli Pertama	8	0		
Guru Seni Budaya Ahli Madya	11	0	1	0
Guru Seni Budaya Ahli Muda	9	0		
Guru Seni Budaya Ahli Pertama	8	1		
Guru Pendidikan Jasmani, Olahraga dan Kesehatan Ahli Madya	11	0	1	0
Guru Pendidikan Jasmani, Olahraga dan Kesehatan Ahli Muda	9	1		
Guru Pendidikan Jasmani, Olahraga dan Kesehatan Ahli Pertama	8	0		
Guru Prakarya Ahli Madya	11	0	1	-1
Guru Prakarya Ahli Muda	9	0		
Guru Prakarya Ahli Pertama	8	0		
Guru Muatan Lokal Ahli Madya	11	0	1	0
Guru Muatan Lokal Ahli Muda	9	0		
Guru Muatan Lokal Ahli Pertama	8	1		
Guru Bimbingan Konseling Ahli Madya	11	0	2	-2
Guru Bimbingan Konseling Ahli Muda	9	0		
Guru Bimbingan Konseling Ahli Pertama	8	0		
Guru Teknologi Informasi dan Komunikasi Ahli Madya	11	0	2	-2
Guru Teknologi Informasi dan Komunikasi Ahli Muda	9	0		
Guru Teknologi Informasi dan Komunikasi Ahli Pertama	8	0		
Asisten Perpustakaan Penyelia	8	0	1	-1
Asisten Perpustakaan Mahir	7	0	1	-1
Asisten Perpustakaan Terampil	6	0	1	-1

Keterangan :
 KL : Kelas Jabatan
 B : Jumlah Pegawai yang tersedia
 K : Kebutuhan Pegawai berdasarkan Analisis Beban Kerja
 S : Selisih

48. Sekolah Menengah Pertama Satu Atap Rogoselo Doro

Kepala Sekolah SMP Satu Atap Rogoselo Doro

NAMA JABATAN	KL	B	K	S
Pengolah Data dan Informasi	6	0	3	-3

Kelompok Jabatan Fungsional

NAMA JABATAN	KL	B	K	S
Guru Agama Islam Ahli Madya	11	0	0	0
Guru Agama Islam Ahli Muda	9	0		
Guru Agama Islam Ahli Pertama	8	0		
Guru Pendidikan Pancasila dan Kewarganegaraan Ahli Madya	11	0	0	1
Guru Pendidikan Pancasila dan Kewarganegaraan Ahli Muda	9	0		
Guru Pendidikan Pancasila dan Kewarganegaraan Ahli Pertama	8	1		
Guru Bahasa Indonesia Ahli Madya	11	0	1	-1
Guru Bahasa Indonesia Ahli Muda	9	0		
Guru Bahasa Indonesia Ahli Pertama	8	0		
Guru Matematika Ahli Madya	11	0	1	0
Guru Matematika Ahli Muda	9	0		
Guru Matematika Ahli Pertama	8	1		
Guru Ilmu Pengetahuan Alam Ahli Madya	11	0	1	0
Guru Ilmu Pengetahuan Alam Ahli Muda	9	0		
Guru Ilmu Pengetahuan Alam Ahli Pertama	8	1		
Guru Ilmu Pengetahuan Sosial Ahli Madya	11	0	1	-1
Guru Ilmu Pengetahuan Sosial Ahli Muda	9	0		
Guru Ilmu Pengetahuan Sosial Ahli Pertama	8	0		
Guru Bahasa Inggris Ahli Madya	11	0	2	-1
Guru Bahasa Inggris Ahli Muda	9	0		
Guru Bahasa Inggris Ahli Pertama	8	1		
Guru Seni Budaya Ahli Madya	11	0	0	0
Guru Seni Budaya Ahli Muda	9	0		
Guru Seni Budaya Ahli Pertama	8	0		
Guru Pendidikan Jasmani, Olahraga dan Kesehatan Ahli Madya	11	0	0	0
Guru Pendidikan Jasmani, Olahraga dan Kesehatan Ahli Muda	9	0		
Guru Pendidikan Jasmani, Olahraga dan Kesehatan Ahli Pertama	8	0		
Guru Prakarya Ahli Madya	11	0	0	0
Guru Prakarya Ahli Muda	9	0		
Guru Prakarya Ahli Pertama	8	0		
Guru Muatan Lokal Ahli Madya	11	0	0	0
Guru Muatan Lokal Ahli Muda	9	0		
Guru Muatan Lokal Ahli Pertama	8	0		
Guru Bimbingan Konseling Ahli Madya	11	0	0	0
Guru Bimbingan Konseling Ahli Muda	9	0		
Guru Bimbingan Konseling Ahli Pertama	8	0		
Guru Teknologi Informasi dan Komunikasi Ahli Madya	11	0	0	0
Guru Teknologi Informasi dan Komunikasi Ahli Muda	9	0		
Guru Teknologi Informasi dan Komunikasi Ahli Pertama	8	0		
Asisten Perpustakaan Penyelia	8	0	1	-1
Asisten Perpustakaan Mahir	7	0	1	-1
Asisten Perpustakaan Terampil	6	0	1	-1

Keterangan :

KL : Kelas Jabatan

B : Jumlah Pegawai yang tersedia

K : Kebutuhan Pegawai berdasarkan Analisis Beban Kerja

S : Selisih

49. Sekolah Menengah Pertama Satu Atap Brengkolang Kajen

Kepala Sekolah SMP Satu Atap Brengkolang Kajen

NAMA JABATAN	KL	B	K	S
Pengolah Data dan Informasi	6	0	3	-3
Operator Layanan Operasional	3	0	1	-1
Operator Layanan Operasional	1	0	1	-1

Kelompok Jabatan Fungsional				
NAMA JABATAN	KL	B	K	S
Guru Agama Islam Ahli Madya	11	0		
Guru Agama Islam Ahli Muda	9	0	0	0
Guru Agama Islam Ahli Pertama	8	0		
Guru Pendidikan Pancasila dan Kewarganegaraan Ahli Madya	11	0		
Guru Pendidikan Pancasila dan Kewarganegaraan Ahli Muda	9	0	0	0
Guru Pendidikan Pancasila dan Kewarganegaraan Ahli Pertama	8	0		
Guru Bahasa Indonesia Ahli Madya	11	0		
Guru Bahasa Indonesia Ahli Muda	9	1	1	0
Guru Bahasa Indonesia Ahli Pertama	8	0		
Guru Matematika Ahli Madya	11	0		
Guru Matematika Ahli Muda	9	0	1	-1
Guru Matematika Ahli Pertama	8	0		
Guru Ilmu Pengetahuan Alam Ahli Madya	11	0		
Guru Ilmu Pengetahuan Alam Ahli Muda	9	0	1	-1
Guru Ilmu Pengetahuan Alam Ahli Pertama	8	0		
Guru Ilmu Pengetahuan Sosial Ahli Madya	11	0		
Guru Ilmu Pengetahuan Sosial Ahli Muda	9	0	1	-1
Guru Ilmu Pengetahuan Sosial Ahli Pertama	8	0		
Guru Bahasa Inggris Ahli Madya	11	0		
Guru Bahasa Inggris Ahli Muda	9	0	1	0
Guru Bahasa Inggris Ahli Pertama	8	1		
Guru Seni Budaya Ahli Madya	11	0		
Guru Seni Budaya Ahli Muda	9	0	0	0
Guru Seni Budaya Ahli Pertama	8	0		
Guru Pendidikan Jasmani, Olahraga dan Kesehatan Ahli Madya	11	0		
Guru Pendidikan Jasmani, Olahraga dan Kesehatan Ahli Muda	9	0	0	0
Guru Pendidikan Jasmani, Olahraga dan Kesehatan Ahli Pertama	8	0		
Guru Prakarya Ahli Madya	11	0		
Guru Prakarya Ahli Muda	9	0	0	0
Guru Prakarya Ahli Pertama	8	0		
Guru Muatan Lokal Ahli Madya	11	0		
Guru Muatan Lokal Ahli Muda	9	0	0	0
Guru Muatan Lokal Ahli Pertama	8	0		
Guru Bimbingan Konseling Ahli Madya	11	0		
Guru Bimbingan Konseling Ahli Muda	9	0	0	0
Guru Bimbingan Konseling Ahli Pertama	8	0		
Guru Teknologi Informasi dan Komunikasi Ahli Madya	11	0		
Guru Teknologi Informasi dan Komunikasi Ahli Muda	9	0	0	0
Guru Teknologi Informasi dan Komunikasi Ahli Pertama	8	0		
Asisten Perpustakaan Penyelia	8	0	1	-1
Asisten Perpustakaan Mahir	7	0	1	-1
Asisten Perpustakaan Terampil	6	0	1	-1

Keterangan :

KL : Kelas Jabatan

B : Jumlah Pegawai yang tersedia

K : Kebutuhan Pegawai berdasarkan Analisis Beban Kerja

S : Selisih

50. Sekolah Menengah Pertama Satu Atap Kutorojo Kajen

Kepala Sekolah SMP Satu Atap Kutorojo Kajen

NAMA JABATAN	KL	B	K	S
Pengolah Data dan Informasi	6	0	3	-3
Operator Layanan Operasional	3	0	1	-1
Operator Layanan Operasional	1	0	1	-1

Kelompok Jabatan Fungsional				
NAMA JABATAN	KL	B	K	S
Guru Agama Islam Ahli Madya	11	0		
Guru Agama Islam Ahli Muda	9	0	0	0
Guru Agama Islam Ahli Pertama	8	0		
Guru Pendidikan Pancasila dan Kewarganegaraan Ahli Madya	11	0		
Guru Pendidikan Pancasila dan Kewarganegaraan Ahli Muda	9	0	0	0
Guru Pendidikan Pancasila dan Kewarganegaraan Ahli Pertama	8	0		
Guru Bahasa Indonesia Ahli Madya	11	0		
Guru Bahasa Indonesia Ahli Muda	9	0	1	0
Guru Bahasa Indonesia Ahli Pertama	8	1		
Guru Matematika Ahli Madya	11	0		
Guru Matematika Ahli Muda	9	0	1	-1
Guru Matematika Ahli Pertama	8	0		
Guru Ilmu Pengetahuan Alam Ahli Madya	11	0		
Guru Ilmu Pengetahuan Alam Ahli Muda	9	0	1	0
Guru Ilmu Pengetahuan Alam Ahli Pertama	8	1		
Guru Ilmu Pengetahuan Sosial Ahli Madya	11	0		
Guru Ilmu Pengetahuan Sosial Ahli Muda	9	0	1	0
Guru Ilmu Pengetahuan Sosial Ahli Pertama	8	1		
Guru Bahasa Inggris Ahli Madya	11	0		
Guru Bahasa Inggris Ahli Muda	9	1	1	0
Guru Bahasa Inggris Ahli Pertama	8	0		
Guru Seni Budaya Ahli Madya	11	0		
Guru Seni Budaya Ahli Muda	9	0	0	0
Guru Seni Budaya Ahli Pertama	8	0		
Guru Pendidikan Jasmani, Olahraga dan Kesehatan Ahli Madya	11	0		
Guru Pendidikan Jasmani, Olahraga dan Kesehatan Ahli Muda	9	0	0	0
Guru Pendidikan Jasmani, Olahraga dan Kesehatan Ahli Pertama	8	0		
Guru Prakarya Ahli Madya	11	0		
Guru Prakarya Ahli Muda	9	0	0	0
Guru Prakarya Ahli Pertama	8	0		
Guru Muatan Lokal Ahli Madya	11	0		
Guru Muatan Lokal Ahli Muda	9	0	0	0
Guru Muatan Lokal Ahli Pertama	8	0		
Guru Bimbingan Konseling Ahli Madya	11	0		
Guru Bimbingan Konseling Ahli Muda	9	0	0	0
Guru Bimbingan Konseling Ahli Pertama	8	0		
Guru Teknologi Informasi dan Komunikasi Ahli Madya	11	0		
Guru Teknologi Informasi dan Komunikasi Ahli Muda	9	0	0	0
Guru Teknologi Informasi dan Komunikasi Ahli Pertama	8	0		
Asisten Perpustakaan Penyelia	8	0	1	-1
Asisten Perpustakaan Mahir	7	0	1	-1
Asisten Perpustakaan Terampil	6	0	1	-1

Keterangan :

KL : Kelas Jabatan

B : Jumlah Pegawai yang tersedia

K : Kebutuhan Pegawai berdasarkan Analisis Beban Kerja

S : Selisih

51. Sekolah Menengah Pertama Satu Atap Gembong Kandangserang

Kepala Sekolah SMP Satu Atap Gembong Kandangserang

NAMA JABATAN	KL	B	K	S
Pengolah Data dan Informasi	6	0	3	-3
Operator Layanan Operasional	3	1	1	0
Operator Layanan Operasional	1	0	1	-1

Kelompok Jabatan Fungsional				
NAMA JABATAN	KL	B	K	S
Guru Agama Islam Ahli Madya	11	0	1	-1
Guru Agama Islam Ahli Muda	9	0		
Guru Agama Islam Ahli Pertama	8	0		
Guru Pendidikan Pancasila dan Kewarganegaraan Ahli Madya	11	0	1	-1
Guru Pendidikan Pancasila dan Kewarganegaraan Ahli Muda	9	0		
Guru Pendidikan Pancasila dan Kewarganegaraan Ahli Pertama	8	0		
Guru Bahasa Indonesia Ahli Madya	11	0	2	-1
Guru Bahasa Indonesia Ahli Muda	9	0		
Guru Bahasa Indonesia Ahli Pertama	8	1		
Guru Matematika Ahli Madya	11	0	1	0
Guru Matematika Ahli Muda	9	0		
Guru Matematika Ahli Pertama	8	1		
Guru Ilmu Pengetahuan Alam Ahli Madya	11	0	2	-1
Guru Ilmu Pengetahuan Alam Ahli Muda	9	0		
Guru Ilmu Pengetahuan Alam Ahli Pertama	8	1		
Guru Ilmu Pengetahuan Sosial Ahli Madya	11	0	1	0
Guru Ilmu Pengetahuan Sosial Ahli Muda	9	1		
Guru Ilmu Pengetahuan Sosial Ahli Pertama	8	0		
Guru Bahasa Inggris Ahli Madya	11	0	1	0
Guru Bahasa Inggris Ahli Muda	9	0		
Guru Bahasa Inggris Ahli Pertama	8	1		
Guru Seni Budaya Ahli Madya	11	0	1	-1
Guru Seni Budaya Ahli Muda	9	0		
Guru Seni Budaya Ahli Pertama	8	0		
Guru Pendidikan Jasmani, Olahraga dan Kesehatan Ahli Madya	11	0	1	-1
Guru Pendidikan Jasmani, Olahraga dan Kesehatan Ahli Muda	9	0		
Guru Pendidikan Jasmani, Olahraga dan Kesehatan Ahli Pertama	8	0		
Guru Prakarya Ahli Madya	11	0	1	-1
Guru Prakarya Ahli Muda	9	0		
Guru Prakarya Ahli Pertama	8	0		
Guru Muatan Lokal Ahli Madya	11	0	1	-1
Guru Muatan Lokal Ahli Muda	9	0		
Guru Muatan Lokal Ahli Pertama	8	0		
Guru Bimbingan Konseling Ahli Madya	11	0	1	-1
Guru Bimbingan Konseling Ahli Muda	9	0		
Guru Bimbingan Konseling Ahli Pertama	8	0		
Guru Teknologi Informasi dan Komunikasi Ahli Madya	11	0	1	-1
Guru Teknologi Informasi dan Komunikasi Ahli Muda	9	0		
Guru Teknologi Informasi dan Komunikasi Ahli Pertama	8	0		
Asisten Perpustakaan Penyelia	8	0	1	-1
Asisten Perpustakaan Mahir	7	0	1	-1
Asisten Perpustakaan Terampil	6	0	1	-1

Keterangan :

KL : Kelas Jabatan

B : Jumlah Pegawai yang tersedia

K : Kebutuhan Pegawai berdasarkan Analisis Beban Kerja

S : Selisih

52. Sekolah Menengah Pertama Satu Atap Luragung Kandangserang

Kepala Sekolah SMP Satu Atap Luragung Kandangserang

NAMA JABATAN	KL	B	K	S
Pengolah Data dan Informasi	6	0	3	-3
Operator Layanan Operasional	3	0	1	-1
Operator Layanan Operasional	1	0	1	-1

Kelompok Jabatan Fungsional				
NAMA JABATAN	KL	B	K	S
Guru Agama Islam Ahli Madya	11	0		
Guru Agama Islam Ahli Muda	9	0	1	-1
Guru Agama Islam Ahli Pertama	8	0		
Guru Pendidikan Pancasila dan Kewarganegaraan Ahli Madya	11	0		
Guru Pendidikan Pancasila dan Kewarganegaraan Ahli Muda	9	0	1	-1
Guru Pendidikan Pancasila dan Kewarganegaraan Ahli Pertama	8	0		
Guru Bahasa Indonesia Ahli Madya	11	0		
Guru Bahasa Indonesia Ahli Muda	9	0	1	0
Guru Bahasa Indonesia Ahli Pertama	8	1		
Guru Matematika Ahli Madya	11	0		
Guru Matematika Ahli Muda	9	0	1	0
Guru Matematika Ahli Pertama	8	1		
Guru Ilmu Pengetahuan Alam Ahli Madya	11	0		
Guru Ilmu Pengetahuan Alam Ahli Muda	9	1	1	0
Guru Ilmu Pengetahuan Alam Ahli Pertama	8	0		
Guru Ilmu Pengetahuan Sosial Ahli Madya	11	1		
Guru Ilmu Pengetahuan Sosial Ahli Muda	9	0	2	-1
Guru Ilmu Pengetahuan Sosial Ahli Pertama	8	0		
Guru Bahasa Inggris Ahli Madya	11	0		
Guru Bahasa Inggris Ahli Muda	9	1	1	0
Guru Bahasa Inggris Ahli Pertama	8	0		
Guru Seni Budaya Ahli Madya	11	0		
Guru Seni Budaya Ahli Muda	9	0	1	-1
Guru Seni Budaya Ahli Pertama	8	0		
Guru Pendidikan Jasmani, Olahraga dan Kesehatan Ahli Madya	11	0		
Guru Pendidikan Jasmani, Olahraga dan Kesehatan Ahli Muda	9	0	1	0
Guru Pendidikan Jasmani, Olahraga dan Kesehatan Ahli Pertama	8	1		
Guru Prakarya Ahli Madya	11	0		
Guru Prakarya Ahli Muda	9	0	0	0
Guru Prakarya Ahli Pertama	8	0		
Guru Muatan Lokal Ahli Madya	11	0		
Guru Muatan Lokal Ahli Muda	9	0	0	0
Guru Muatan Lokal Ahli Pertama	8	0		
Guru Bimbingan Konseling Ahli Madya	11	0		
Guru Bimbingan Konseling Ahli Muda	9	0	1	-1
Guru Bimbingan Konseling Ahli Pertama	8	0		
Guru Teknologi Informasi dan Komunikasi Ahli Madya	11	0		
Guru Teknologi Informasi dan Komunikasi Ahli Muda	9	0	1	-1
Guru Teknologi Informasi dan Komunikasi Ahli Pertama	8	0		
Asisten Perpustakaan Penyelia	8	0	1	-1
Asisten Perpustakaan Mahir	7	0	1	-1
Asisten Perpustakaan Terampil	6	0	1	-1

Keterangan :

KL : Kelas Jabatan

B : Jumlah Pegawai yang tersedia

K : Kebutuhan Pegawai berdasarkan Analisis Beban Kerja

S : Selisih

53. Sekolah Menengah Pertama Satu Atap Wangkelang Kandangserang

Kepala Sekolah SMP Satu Atap Wangkelang Kandangserang

NAMA JABATAN	KL	B	K	S
Pengolah Data dan Informasi	6	0	3	-3

Kelompok Jabatan Fungsional				
NAMA JABATAN	KL	B	K	S
Guru Agama Islam Ahli Madya	11	0		
Guru Agama Islam Ahli Muda	9	1	1	0
Guru Agama Islam Ahli Pertama	8	0		
Guru Pendidikan Pancasila dan Kewarganegaraan Ahli Madya	11	1		
Guru Pendidikan Pancasila dan Kewarganegaraan Ahli Muda	9	0	2	-1
Guru Pendidikan Pancasila dan Kewarganegaraan Ahli Pertama	8	0		
Guru Bahasa Indonesia Ahli Madya	11	0		
Guru Bahasa Indonesia Ahli Muda	9	0	2	-2
Guru Bahasa Indonesia Ahli Pertama	8	0		
Guru Matematika Ahli Madya	11	0		
Guru Matematika Ahli Muda	9	0	1	-1
Guru Matematika Ahli Pertama	8	0		
Guru Ilmu Pengetahuan Alam Ahli Madya	11	0		
Guru Ilmu Pengetahuan Alam Ahli Muda	9	0	1	0
Guru Ilmu Pengetahuan Alam Ahli Pertama	8	1		
Guru Ilmu Pengetahuan Sosial Ahli Madya	11	0		
Guru Ilmu Pengetahuan Sosial Ahli Muda	9	0	1	-1
Guru Ilmu Pengetahuan Sosial Ahli Pertama	8	0		
Guru Bahasa Inggris Ahli Madya	11	0		
Guru Bahasa Inggris Ahli Muda	9	0	1	0
Guru Bahasa Inggris Ahli Pertama	8	1		
Guru Seni Budaya Ahli Madya	11	0		
Guru Seni Budaya Ahli Muda	9	0	1	-1
Guru Seni Budaya Ahli Pertama	8	0		
Guru Pendidikan Jasmani, Olahraga dan Kesehatan Ahli Madya	11	0		
Guru Pendidikan Jasmani, Olahraga dan Kesehatan Ahli Muda	9	0	1	-1
Guru Pendidikan Jasmani, Olahraga dan Kesehatan Ahli Pertama	8	0		
Guru Prakarya Ahli Madya	11	0		
Guru Prakarya Ahli Muda	9	0	1	-1
Guru Prakarya Ahli Pertama	8	0		
Guru Muatan Lokal Ahli Madya	11	0		
Guru Muatan Lokal Ahli Muda	9	0	1	-1
Guru Muatan Lokal Ahli Pertama	8	0		
Guru Bimbingan Konseling Ahli Madya	11	0		
Guru Bimbingan Konseling Ahli Muda	9	0	1	-1
Guru Bimbingan Konseling Ahli Pertama	8	0		
Guru Teknologi Informasi dan Komunikasi Ahli Madya	11	0		
Guru Teknologi Informasi dan Komunikasi Ahli Muda	9	0	1	-1
Guru Teknologi Informasi dan Komunikasi Ahli Pertama	8	0		
Asisten Perpustakaan Penyelia	8	0	1	-1
Asisten Perpustakaan Mahir	7	0	1	-1
Asisten Perpustakaan Terampil	6	0	1	-1

Keterangan :

KL : Kelas Jabatan

B : Jumlah Pegawai yang tersedia

K : Kebutuhan Pegawai berdasarkan Analisis Beban Kerja

S : Selisih

54. Sekolah Menengah Pertama Satu Atap Windurojo Kesesi

Kepala Sekolah SMP Satu Atap Windurojo Kesesi

NAMA JABATAN	KL	B	K	S
Pengolah Data dan Informasi	6	0	3	-3
Operator Layanan Operasional	3	0	1	-1
Operator Layanan Operasional	1	0	1	-1

Kelompok Jabatan Fungsional				
NAMA JABATAN	KL	B	K	S
Guru Agama Islam Ahli Madya	11	0	1	0
Guru Agama Islam Ahli Muda	9	0		
Guru Agama Islam Ahli Pertama	8	1		
Guru Pendidikan Pancasila dan Kewarganegaraan Ahli Madya	11	0	1	0
Guru Pendidikan Pancasila dan Kewarganegaraan Ahli Muda	9	0		
Guru Pendidikan Pancasila dan Kewarganegaraan Ahli Pertama	8	1		
Guru Bahasa Indonesia Ahli Madya	11	0	2	-1
Guru Bahasa Indonesia Ahli Muda	9	0		
Guru Bahasa Indonesia Ahli Pertama	8	1		
Guru Matematika Ahli Madya	11	0	1	0
Guru Matematika Ahli Muda	9	0		
Guru Matematika Ahli Pertama	8	1		
Guru Ilmu Pengetahuan Alam Ahli Madya	11	0	1	0
Guru Ilmu Pengetahuan Alam Ahli Muda	9	0		
Guru Ilmu Pengetahuan Alam Ahli Pertama	8	1		
Guru Ilmu Pengetahuan Sosial Ahli Madya	11	0	2	-1
Guru Ilmu Pengetahuan Sosial Ahli Muda	9	1		
Guru Ilmu Pengetahuan Sosial Ahli Pertama	8	0		
Guru Bahasa Inggris Ahli Madya	11	0	1	0
Guru Bahasa Inggris Ahli Muda	9	1		
Guru Bahasa Inggris Ahli Pertama	8	0		
Guru Seni Budaya Ahli Madya	11	0	1	0
Guru Seni Budaya Ahli Muda	9	0		
Guru Seni Budaya Ahli Pertama	8	1		
Guru Pendidikan Jasmani, Olahraga dan Kesehatan Ahli Madya	11	0	1	0
Guru Pendidikan Jasmani, Olahraga dan Kesehatan Ahli Muda	9	0		
Guru Pendidikan Jasmani, Olahraga dan Kesehatan Ahli Pertama	8	1		
Guru Prakarya Ahli Madya	11	0	1	-1
Guru Prakarya Ahli Muda	9	0		
Guru Prakarya Ahli Pertama	8	0		
Guru Muatan Lokal Ahli Madya	11	0	1	-1
Guru Muatan Lokal Ahli Muda	9	0		
Guru Muatan Lokal Ahli Pertama	8	0		
Guru Bimbingan Konseling Ahli Madya	11	0	1	0
Guru Bimbingan Konseling Ahli Muda	9	0		
Guru Bimbingan Konseling Ahli Pertama	8	1		
Guru Teknologi Informasi dan Komunikasi Ahli Madya	11	0	1	-1
Guru Teknologi Informasi dan Komunikasi Ahli Muda	9	0		
Guru Teknologi Informasi dan Komunikasi Ahli Pertama	8	0		
Asisten Perpustakaan Penyelia	8	0	1	-1
Asisten Perpustakaan Mahir	7	0	1	-1
Asisten Perpustakaan Terampil	6	0	1	-1

Keterangan :

KL : Kelas Jabatan

B : Jumlah Pegawai yang tersedia

K : Kebutuhan Pegawai berdasarkan Analisis Beban Kerja

S : Selisih

55. Sekolah Menengah Pertama Satu Atap Bantarkulon Lebakbarang

Kepala Sekolah SMP Satu Atap Bantarkulon Lebakbarang

NAMA JABATAN	KL	B	K	S
Pengolah Data dan Informasi	6	0	3	-3

Kelompok Jabatan Fungsional				
NAMA JABATAN	KL	B	K	S
Guru Agama Islam Ahli Madya	11	0	0	0
Guru Agama Islam Ahli Muda	9	0		
Guru Agama Islam Ahli Pertama	8	0		
Guru Pendidikan Pancasila dan Kewarganegaraan Ahli Madya	11	0	0	0
Guru Pendidikan Pancasila dan Kewarganegaraan Ahli Muda	9	0		
Guru Pendidikan Pancasila dan Kewarganegaraan Ahli Pertama	8	0		
Guru Bahasa Indonesia Ahli Madya	11	0	1	0
Guru Bahasa Indonesia Ahli Muda	9	1		
Guru Bahasa Indonesia Ahli Pertama	8	0		
Guru Matematika Ahli Madya	11	0	1	-1
Guru Matematika Ahli Muda	9	0		
Guru Matematika Ahli Pertama	8	0		
Guru Ilmu Pengetahuan Alam Ahli Madya	11	0	1	0
Guru Ilmu Pengetahuan Alam Ahli Muda	9	0		
Guru Ilmu Pengetahuan Alam Ahli Pertama	8	1		
Guru Ilmu Pengetahuan Sosial Ahli Madya	11	0	1	-1
Guru Ilmu Pengetahuan Sosial Ahli Muda	9	0		
Guru Ilmu Pengetahuan Sosial Ahli Pertama	8	0		
Guru Bahasa Inggris Ahli Madya	11	0	1	-1
Guru Bahasa Inggris Ahli Muda	9	0		
Guru Bahasa Inggris Ahli Pertama	8	0		
Guru Seni Budaya Ahli Madya	11	0	0	0
Guru Seni Budaya Ahli Muda	9	0		
Guru Seni Budaya Ahli Pertama	8	0		
Guru Pendidikan Jasmani, Olahraga dan Kesehatan Ahli Madya	11	0	0	0
Guru Pendidikan Jasmani, Olahraga dan Kesehatan Ahli Muda	9	0		
Guru Pendidikan Jasmani, Olahraga dan Kesehatan Ahli Pertama	8	0		
Guru Prakarya Ahli Madya	11	0	0	0
Guru Prakarya Ahli Muda	9	0		
Guru Prakarya Ahli Pertama	8	0		
Guru Muatan Lokal Ahli Madya	11	0	0	0
Guru Muatan Lokal Ahli Muda	9	0		
Guru Muatan Lokal Ahli Pertama	8	0		
Guru Bimbingan Konseling Ahli Madya	11	0	0	0
Guru Bimbingan Konseling Ahli Muda	9	0		
Guru Bimbingan Konseling Ahli Pertama	8	0		
Guru Teknologi Informasi dan Komunikasi Ahli Madya	11	0	0	0
Guru Teknologi Informasi dan Komunikasi Ahli Muda	9	0		
Guru Teknologi Informasi dan Komunikasi Ahli Pertama	8	0		
Asisten Perpustakaan Penyelia	8	0	1	-1
Asisten Perpustakaan Mahir	7	0	1	-1
Asisten Perpustakaan Terampil	6	0	1	-1

Keterangan :

KL : Kelas Jabatan

B : Jumlah Pegawai yang tersedia

K : Kebutuhan Pegawai berdasarkan Analisis Beban Kerja

S : Selisih

56. Sekolah Menengah Pertama Satu Atap Timbangsari Lebakbarang

Kepala Sekolah SMP Satu Atap Timbangsari Lebakbarang

NAMA JABATAN	KL	B	K	S
Pengolah Data dan Informasi	6	0	3	-3

Kelompok Jabatan Fungsional				
NAMA JABATAN	KL	B	K	S
Guru Agama Islam Ahli Madya	11	0	0	0
Guru Agama Islam Ahli Muda	9	0		
Guru Agama Islam Ahli Pertama	8	0		
Guru Pendidikan Pancasila dan Kewarganegaraan Ahli Madya	11	0	0	0
Guru Pendidikan Pancasila dan Kewarganegaraan Ahli Muda	9	0		
Guru Pendidikan Pancasila dan Kewarganegaraan Ahli Pertama	8	0		
Guru Bahasa Indonesia Ahli Madya	11	0	1	0
Guru Bahasa Indonesia Ahli Muda	9	0		
Guru Bahasa Indonesia Ahli Pertama	8	1		
Guru Matematika Ahli Madya	11	0	1	-1
Guru Matematika Ahli Muda	9	0		
Guru Matematika Ahli Pertama	8	0		
Guru Ilmu Pengetahuan Alam Ahli Madya	11	0	1	-1
Guru Ilmu Pengetahuan Alam Ahli Muda	9	0		
Guru Ilmu Pengetahuan Alam Ahli Pertama	8	0		
Guru Ilmu Pengetahuan Sosial Ahli Madya	11	0	1	0
Guru Ilmu Pengetahuan Sosial Ahli Muda	9	1		
Guru Ilmu Pengetahuan Sosial Ahli Pertama	8	0		
Guru Bahasa Inggris Ahli Madya	11	0	1	-1
Guru Bahasa Inggris Ahli Muda	9	0		
Guru Bahasa Inggris Ahli Pertama	8	0		
Guru Seni Budaya Ahli Madya	11	0	0	0
Guru Seni Budaya Ahli Muda	9	0		
Guru Seni Budaya Ahli Pertama	8	0		
Guru Pendidikan Jasmani, Olahraga dan Kesehatan Ahli Madya	11	0	0	0
Guru Pendidikan Jasmani, Olahraga dan Kesehatan Ahli Muda	9	0		
Guru Pendidikan Jasmani, Olahraga dan Kesehatan Ahli Pertama	8	0		
Guru Prakarya Ahli Madya	11	0	0	0
Guru Prakarya Ahli Muda	9	0		
Guru Prakarya Ahli Pertama	8	0		
Guru Muatan Lokal Ahli Madya	11	0	0	0
Guru Muatan Lokal Ahli Muda	9	0		
Guru Muatan Lokal Ahli Pertama	8	0		
Guru Bimbingan Konseling Ahli Madya	11	0	0	0
Guru Bimbingan Konseling Ahli Muda	9	0		
Guru Bimbingan Konseling Ahli Pertama	8	0		
Guru Teknologi Informasi dan Komunikasi Ahli Madya	11	0	0	0
Guru Teknologi Informasi dan Komunikasi Ahli Muda	9	0		
Guru Teknologi Informasi dan Komunikasi Ahli Pertama	8	0		
Asisten Perpustakaan Penyelia	8	0	1	-1
Asisten Perpustakaan Mahir	7	0	1	-1
Asisten Perpustakaan Terampil	6	0	1	-1

Keterangan :

KL : Kelas Jabatan

B : Jumlah Pegawai yang tersedia

K : Kebutuhan Pegawai berdasarkan Analisis Beban Kerja

S : Selisih

57. Sekolah Menengah Pertama Satu Atap Kaliombo Paninggaran

Kepala Sekolah SMP Satu Atap Kaliombo Paninggaran

NAMA JABATAN	KL	B	K	S
Pengolah Data dan Informasi	6	0	3	-3
Operator Layanan Operasional	3	0	1	-1
Operator Layanan Operasional	1	0	1	-1

Kelompok Jabatan Fungsional				
NAMA JABATAN	KL	B	K	S
Guru Agama Islam Ahli Madya	11	0		
Guru Agama Islam Ahli Muda	9	0	0	0
Guru Agama Islam Ahli Pertama	8	0		
Guru Pendidikan Pancasila dan Kewarganegaraan Ahli Madya	11	0		
Guru Pendidikan Pancasila dan Kewarganegaraan Ahli Muda	9	0	0	0
Guru Pendidikan Pancasila dan Kewarganegaraan Ahli Pertama	8	0		
Guru Bahasa Indonesia Ahli Madya	11	0		
Guru Bahasa Indonesia Ahli Muda	9	0	1	-1
Guru Bahasa Indonesia Ahli Pertama	8	0		
Guru Matematika Ahli Madya	11	0		
Guru Matematika Ahli Muda	9	1	1	0
Guru Matematika Ahli Pertama	8	0		
Guru Ilmu Pengetahuan Alam Ahli Madya	11	0		
Guru Ilmu Pengetahuan Alam Ahli Muda	9	0	2	-1
Guru Ilmu Pengetahuan Alam Ahli Pertama	8	1		
Guru Ilmu Pengetahuan Sosial Ahli Madya	11	0		
Guru Ilmu Pengetahuan Sosial Ahli Muda	9	0	1	-1
Guru Ilmu Pengetahuan Sosial Ahli Pertama	8	0		
Guru Bahasa Inggris Ahli Madya	11	0		
Guru Bahasa Inggris Ahli Muda	9	0	1	-1
Guru Bahasa Inggris Ahli Pertama	8	0		
Guru Seni Budaya Ahli Madya	11	0		
Guru Seni Budaya Ahli Muda	9	0	0	0
Guru Seni Budaya Ahli Pertama	8	0		
Guru Pendidikan Jasmani, Olahraga dan Kesehatan Ahli Madya	11	0		
Guru Pendidikan Jasmani, Olahraga dan Kesehatan Ahli Muda	9	0	0	0
Guru Pendidikan Jasmani, Olahraga dan Kesehatan Ahli Pertama	8	0		
Guru Prakarya Ahli Madya	11	0		
Guru Prakarya Ahli Muda	9	0	0	0
Guru Prakarya Ahli Pertama	8	0		
Guru Muatan Lokal Ahli Madya	11	0		
Guru Muatan Lokal Ahli Muda	9	0	0	0
Guru Muatan Lokal Ahli Pertama	8	0		
Guru Bimbingan Konseling Ahli Madya	11	0		
Guru Bimbingan Konseling Ahli Muda	9	0	1	-1
Guru Bimbingan Konseling Ahli Pertama	8	0		
Guru Teknologi Informasi dan Komunikasi Ahli Madya	11	0		
Guru Teknologi Informasi dan Komunikasi Ahli Muda	9	0	1	-1
Guru Teknologi Informasi dan Komunikasi Ahli Pertama	8	0		
Asisten Perpustakaan Penyelia	8	0	1	-1
Asisten Perpustakaan Mahir	7	0	1	-1
Asisten Perpustakaan Terampil	6	0	1	-1

Keterangan :

KL : Kelas Jabatan

B : Jumlah Pegawai yang tersedia

K : Kebutuhan Pegawai berdasarkan Analisis Beban Kerja

S : Selisih

58. Sekolah Menengah Pertama Satu Atap Notogiwang Paninggaran

Kepala Sekolah SMP Satu Atap Notogiwang Paninggaran

NAMA JABATAN	KL	B	K	S
Pengolah Data dan Informasi	6	0	3	-3
Operator Layanan Operasional	3	1	1	0
Operator Layanan Operasional	1	0	1	-1

Kelompok Jabatan Fungsional				
NAMA JABATAN	KL	B	K	S
Guru Agama Islam Ahli Madya	11	0	1	-1
Guru Agama Islam Ahli Muda	9	0		
Guru Agama Islam Ahli Pertama	8	0		
Guru Pendidikan Pancasila dan Kewarganegaraan Ahli Madya	11	0	1	0
Guru Pendidikan Pancasila dan Kewarganegaraan Ahli Muda	9	0		
Guru Pendidikan Pancasila dan Kewarganegaraan Ahli Pertama	8	1		
Guru Bahasa Indonesia Ahli Madya	11	0	1	-1
Guru Bahasa Indonesia Ahli Muda	9	0		
Guru Bahasa Indonesia Ahli Pertama	8	0		
Guru Matematika Ahli Madya	11	0	1	-1
Guru Matematika Ahli Muda	9	0		
Guru Matematika Ahli Pertama	8	0		
Guru Ilmu Pengetahuan Alam Ahli Madya	11	0	1	0
Guru Ilmu Pengetahuan Alam Ahli Muda	9	0		
Guru Ilmu Pengetahuan Alam Ahli Pertama	8	1		
Guru Ilmu Pengetahuan Sosial Ahli Madya	11	0	2	-1
Guru Ilmu Pengetahuan Sosial Ahli Muda	9	1		
Guru Ilmu Pengetahuan Sosial Ahli Pertama	8	0		
Guru Bahasa Inggris Ahli Madya	11	0	1	0
Guru Bahasa Inggris Ahli Muda	9	0		
Guru Bahasa Inggris Ahli Pertama	8	1		
Guru Seni Budaya Ahli Madya	11	0	1	-1
Guru Seni Budaya Ahli Muda	9	0		
Guru Seni Budaya Ahli Pertama	8	0		
Guru Pendidikan Jasmani, Olahraga dan Kesehatan Ahli Madya	11	0	1	0
Guru Pendidikan Jasmani, Olahraga dan Kesehatan Ahli Muda	9	0		
Guru Pendidikan Jasmani, Olahraga dan Kesehatan Ahli Pertama	8	1		
Guru Prakarya Ahli Madya	11	0	0	0
Guru Prakarya Ahli Muda	9	0		
Guru Prakarya Ahli Pertama	8	0		
Guru Muatan Lokal Ahli Madya	11	0	0	0
Guru Muatan Lokal Ahli Muda	9	0		
Guru Muatan Lokal Ahli Pertama	8	0		
Guru Bimbingan Konseling Ahli Madya	11	0	1	-1
Guru Bimbingan Konseling Ahli Muda	9	0		
Guru Bimbingan Konseling Ahli Pertama	8	0		
Guru Teknologi Informasi dan Komunikasi Ahli Madya	11	0	1	-1
Guru Teknologi Informasi dan Komunikasi Ahli Muda	9	0		
Guru Teknologi Informasi dan Komunikasi Ahli Pertama	8	0		
Asisten Perpustakaan Penyelia	8	0	1	-1
Asisten Perpustakaan Mahir	7	0	1	-1
Asisten Perpustakaan Terampil	6	0	1	-1

Keterangan :

KL : Kelas Jabatan

B : Jumlah Pegawai yang tersedia

K : Kebutuhan Pegawai berdasarkan Analisis Beban Kerja

S : Selisih

59. Sekolah Menengah Pertama Satu Atap Werdi Paninggaran

Kepala Sekolah SMP Satu Atap Werdi Paninggaran

NAMA JABATAN	KL	B	K	S
Pengolah Data dan Informasi	6	0	3	-3

Kelompok Jabatan Fungsional				
NAMA JABATAN	KL	B	K	S
Guru Agama Islam Ahli Madya	11	0		
Guru Agama Islam Ahli Muda	9	0	0	0
Guru Agama Islam Ahli Pertama	8	0		
Guru Pendidikan Pancasila dan Kewarganegaraan Ahli Madya	11	0		
Guru Pendidikan Pancasila dan Kewarganegaraan Ahli Muda	9	0	0	0
Guru Pendidikan Pancasila dan Kewarganegaraan Ahli Pertama	8	0		
Guru Bahasa Indonesia Ahli Madya	11	0		
Guru Bahasa Indonesia Ahli Muda	9	0	1	0
Guru Bahasa Indonesia Ahli Pertama	8	1		
Guru Matematika Ahli Madya	11	0		
Guru Matematika Ahli Muda	9	0	1	0
Guru Matematika Ahli Pertama	8	1		
Guru Ilmu Pengetahuan Alam Ahli Madya	11	0		
Guru Ilmu Pengetahuan Alam Ahli Muda	9	0	1	0
Guru Ilmu Pengetahuan Alam Ahli Pertama	8	1		
Guru Ilmu Pengetahuan Sosial Ahli Madya	11	0		
Guru Ilmu Pengetahuan Sosial Ahli Muda	9	0	1	-1
Guru Ilmu Pengetahuan Sosial Ahli Pertama	8	0		
Guru Bahasa Inggris Ahli Madya	11	1		
Guru Bahasa Inggris Ahli Muda	9	0	2	-1
Guru Bahasa Inggris Ahli Pertama	8	0		
Guru Seni Budaya Ahli Madya	11	0		
Guru Seni Budaya Ahli Muda	9	0	0	0
Guru Seni Budaya Ahli Pertama	8	0		
Guru Pendidikan Jasmani, Olahraga dan Kesehatan Ahli Madya	11	0		
Guru Pendidikan Jasmani, Olahraga dan Kesehatan Ahli Muda	9	0	0	0
Guru Pendidikan Jasmani, Olahraga dan Kesehatan Ahli Pertama	8	0		
Guru Prakarya Ahli Madya	11	0		
Guru Prakarya Ahli Muda	9	0	0	0
Guru Prakarya Ahli Pertama	8	0		
Guru Muatan Lokal Ahli Madya	11	0		
Guru Muatan Lokal Ahli Muda	9	0	0	0
Guru Muatan Lokal Ahli Pertama	8	0		
Guru Bimbingan Konseling Ahli Madya	11	0		
Guru Bimbingan Konseling Ahli Muda	9	0	1	-1
Guru Bimbingan Konseling Ahli Pertama	8	0		
Guru Teknologi Informasi dan Komunikasi Ahli Madya	11	0		
Guru Teknologi Informasi dan Komunikasi Ahli Muda	9	0	1	-1
Guru Teknologi Informasi dan Komunikasi Ahli Pertama	8	0		
Asisten Perpustakaan Penyelia	8	0	1	-1
Asisten Perpustakaan Mahir	7	0	1	-1
Asisten Perpustakaan Terampil	6	0	1	-1

Keterangan :

KL : Kelas Jabatan

B : Jumlah Pegawai yang tersedia

K : Kebutuhan Pegawai berdasarkan Analisis Beban Kerja

S : Selisih

60. Sekolah Menengah Pertama Satu Atap Simego Petungkriyono

Kepala Sekolah SMP Satu Atap Simego Petungkriyono

NAMA JABATAN	KL	B	K	S
Pengolah Data dan Informasi	6	0	3	-3
Operator Layanan Operasional	3	0	1	-1
Operator Layanan Operasional	1	0	1	-1

Kelompok Jabatan Fungsional				
NAMA JABATAN	KL	B	K	S
Guru Agama Islam Ahli Madya	11	0		
Guru Agama Islam Ahli Muda	9	0	0	0
Guru Agama Islam Ahli Pertama	8	0		
Guru Pendidikan Pancasila dan Kewarganegaraan Ahli Madya	11	0		
Guru Pendidikan Pancasila dan Kewarganegaraan Ahli Muda	9	0	0	0
Guru Pendidikan Pancasila dan Kewarganegaraan Ahli Pertama	8	0		
Guru Bahasa Indonesia Ahli Madya	11	0		
Guru Bahasa Indonesia Ahli Muda	9	0	1	0
Guru Bahasa Indonesia Ahli Pertama	8	1		
Guru Matematika Ahli Madya	11	0		
Guru Matematika Ahli Muda	9	0	1	0
Guru Matematika Ahli Pertama	8	1		
Guru Ilmu Pengetahuan Alam Ahli Madya	11	0		
Guru Ilmu Pengetahuan Alam Ahli Muda	9	0	1	-1
Guru Ilmu Pengetahuan Alam Ahli Pertama	8	0		
Guru Ilmu Pengetahuan Sosial Ahli Madya	11	0		
Guru Ilmu Pengetahuan Sosial Ahli Muda	9	0	1	0
Guru Ilmu Pengetahuan Sosial Ahli Pertama	8	1		
Guru Bahasa Inggris Ahli Madya	11	0		
Guru Bahasa Inggris Ahli Muda	9	0	1	0
Guru Bahasa Inggris Ahli Pertama	8	1		
Guru Seni Budaya Ahli Madya	11	0		
Guru Seni Budaya Ahli Muda	9	0	0	0
Guru Seni Budaya Ahli Pertama	8	0		
Guru Pendidikan Jasmani, Olahraga dan Kesehatan Ahli Madya	11	0		
Guru Pendidikan Jasmani, Olahraga dan Kesehatan Ahli Muda	9	0	0	0
Guru Pendidikan Jasmani, Olahraga dan Kesehatan Ahli Pertama	8	0		
Guru Prakarya Ahli Madya	11	0		
Guru Prakarya Ahli Muda	9	0	0	0
Guru Prakarya Ahli Pertama	8	0		
Guru Muatan Lokal Ahli Madya	11	0		
Guru Muatan Lokal Ahli Muda	9	0	0	0
Guru Muatan Lokal Ahli Pertama	8	0		
Guru Bimbingan Konseling Ahli Madya	11	0		
Guru Bimbingan Konseling Ahli Muda	9	0	0	0
Guru Bimbingan Konseling Ahli Pertama	8	0		
Guru Teknologi Informasi dan Komunikasi Ahli Madya	11	0		
Guru Teknologi Informasi dan Komunikasi Ahli Muda	9	0	0	0
Guru Teknologi Informasi dan Komunikasi Ahli Pertama	8	0		
Asisten Perpustakaan Penyelia	8	0	1	-1
Asisten Perpustakaan Mahir	7	0	1	-1
Asisten Perpustakaan Terampil	6	0	1	-1

Keterangan :

KL : Kelas Jabatan

B : Jumlah Pegawai yang tersedia

K : Kebutuhan Pegawai berdasarkan Analisis Beban Kerja

S : Selisih

61. Sekolah Menengah Pertama Satu Atap Tlogohendro Petungkriyono

Kepala Sekolah SMP Satu Atap Tlogohendro Petungkriyono
--

NAMA JABATAN	KL	B	K	S
Pengolah Data dan Informasi	6	0	3	-3
Operator Layanan Operasional	3	0	1	-1
Operator Layanan Operasional	1	0	1	-1

Kelompok Jabatan Fungsional				
NAMA JABATAN	KL	B	K	S
Guru Agama Islam Ahli Madya	11	0		
Guru Agama Islam Ahli Muda	9	0	0	0
Guru Agama Islam Ahli Pertama	8	0		
Guru Pendidikan Pancasila dan Kewarganegaraan Ahli Madya	11	0		
Guru Pendidikan Pancasila dan Kewarganegaraan Ahli Muda	9	0	0	0
Guru Pendidikan Pancasila dan Kewarganegaraan Ahli Pertama	8	0		
Guru Bahasa Indonesia Ahli Madya	11	0		
Guru Bahasa Indonesia Ahli Muda	9	0	1	0
Guru Bahasa Indonesia Ahli Pertama	8	1		
Guru Matematika Ahli Madya	11	0		
Guru Matematika Ahli Muda	9	0	1	0
Guru Matematika Ahli Pertama	8	1		
Guru Ilmu Pengetahuan Alam Ahli Madya	11	0		
Guru Ilmu Pengetahuan Alam Ahli Muda	9	0	1	0
Guru Ilmu Pengetahuan Alam Ahli Pertama	8	1		
Guru Ilmu Pengetahuan Sosial Ahli Madya	11	0		
Guru Ilmu Pengetahuan Sosial Ahli Muda	9	0	1	-1
Guru Ilmu Pengetahuan Sosial Ahli Pertama	8	0		
Guru Bahasa Inggris Ahli Madya	11	0		
Guru Bahasa Inggris Ahli Muda	9	0	1	0
Guru Bahasa Inggris Ahli Pertama	8	1		
Guru Seni Budaya Ahli Madya	11	0		
Guru Seni Budaya Ahli Muda	9	0	0	0
Guru Seni Budaya Ahli Pertama	8	0		
Guru Pendidikan Jasmani, Olahraga dan Kesehatan Ahli Madya	11	0		
Guru Pendidikan Jasmani, Olahraga dan Kesehatan Ahli Muda	9	0	0	0
Guru Pendidikan Jasmani, Olahraga dan Kesehatan Ahli Pertama	8	0		
Guru Prakarya Ahli Madya	11	0		
Guru Prakarya Ahli Muda	9	0	0	0
Guru Prakarya Ahli Pertama	8	0		
Guru Muatan Lokal Ahli Madya	11	0		
Guru Muatan Lokal Ahli Muda	9	0	0	0
Guru Muatan Lokal Ahli Pertama	8	0		
Guru Bimbingan Konseling Ahli Madya	11	0		
Guru Bimbingan Konseling Ahli Muda	9	0	0	0
Guru Bimbingan Konseling Ahli Pertama	8	0		
Guru Teknologi Informasi dan Komunikasi Ahli Madya	11	0		
Guru Teknologi Informasi dan Komunikasi Ahli Muda	9	0	0	0
Guru Teknologi Informasi dan Komunikasi Ahli Pertama	8	0		
Asisten Perpustakaan Penyelia	8	0	1	-1
Asisten Perpustakaan Mahir	7	0	1	-1
Asisten Perpustakaan Terampil	6	0	1	-1

Keterangan :

KL : Kelas Jabatan

B : Jumlah Pegawai yang tersedia

K : Kebutuhan Pegawai berdasarkan Analisis Beban Kerja

S : Selisih

62. Sekolah Menengah Pertama Satu Atap Tlogopakis Petungkriyono

Kepala Sekolah SMP Satu Atap Tlogopakis Petungkriyono

NAMA JABATAN	KL	B	K	S
Pengolah Data dan Informasi	6	0	3	-3
Pengadministrasi Perkantoran	5	1	0	1
Operator Layanan Operasional	3	0	1	-1
Operator Layanan Operasional	1	0	1	-1

Kelompok Jabatan Fungsional				
NAMA JABATAN	KL	B	K	S
Guru Agama Islam Ahli Madya	11	0	0	0
Guru Agama Islam Ahli Muda	9	0		
Guru Agama Islam Ahli Pertama	8	0		
Guru Pendidikan Pancasila dan Kewarganegaraan Ahli Madya	11	0	0	0
Guru Pendidikan Pancasila dan Kewarganegaraan Ahli Muda	9	0		
Guru Pendidikan Pancasila dan Kewarganegaraan Ahli Pertama	8	0		
Guru Bahasa Indonesia Ahli Madya	11	0	1	-1
Guru Bahasa Indonesia Ahli Muda	9	0		
Guru Bahasa Indonesia Ahli Pertama	8	0		
Guru Matematika Ahli Madya	11	0	1	-1
Guru Matematika Ahli Muda	9	0		
Guru Matematika Ahli Pertama	8	0		
Guru Ilmu Pengetahuan Alam Ahli Madya	11	0	1	0
Guru Ilmu Pengetahuan Alam Ahli Muda	9	0		
Guru Ilmu Pengetahuan Alam Ahli Pertama	8	1		
Guru Ilmu Pengetahuan Sosial Ahli Madya	11	0	1	-1
Guru Ilmu Pengetahuan Sosial Ahli Muda	9	0		
Guru Ilmu Pengetahuan Sosial Ahli Pertama	8	0		
Guru Bahasa Inggris Ahli Madya	11	0	1	0
Guru Bahasa Inggris Alam Ahli Muda	9	0		
Guru Bahasa Inggris Ahli Pertama	8	1		
Guru Seni Budaya Ahli Madya	11	0	0	0
Guru Seni Budaya Ahli Muda	9	0		
Guru Seni Budaya Ahli Pertama	8	0		
Guru Pendidikan Jasmani, Olahraga dan Kesehatan Ahli Madya	11	0	0	0
Guru Pendidikan Jasmani, Olahraga dan Kesehatan Ahli Muda	9	0		
Guru Pendidikan Jasmani, Olahraga dan Kesehatan Ahli Pertama	8	0		
Guru Prakarya Ahli Madya	11	0	0	0
Guru Prakarya Ahli Muda	9	0		
Guru Prakarya Ahli Pertama	8	0		
Guru Muatan Lokal Ahli Madya	11	0	0	0
Guru Muatan Lokal Ahli Muda	9	0		
Guru Muatan Lokal Ahli Pertama	8	0		
Guru Bimbingan Konseling Ahli Madya	11	0	0	0
Guru Bimbingan Konseling Ahli Muda	9	0		
Guru Bimbingan Konseling Ahli Pertama	8	0		
Guru Teknologi Informasi dan Komunikasi Ahli Madya	11	0	0	0
Guru Teknologi Informasi dan Komunikasi Ahli Muda	9	0		
Guru Teknologi Informasi dan Komunikasi Ahli Pertama	8	0		
Asisten Perpustakaan Penyelia	8	0	1	-1
Asisten Perpustakaan Mahir	7	0	1	-1
Asisten Perpustakaan Terampil	6	0	1	-1

Keterangan :
 KL : Kelas Jabatan
 B : Jumlah Pegawai yang tersedia
 K : Kebutuhan Pegawai berdasarkan Analisis Beban Kerja
 S : Selisih

63. Sekolah Menengah Pertama Satu Atap Mesoyi Talun

Kepala Sekolah SMP Satu Atap Mesoyi Talun

NAMA JABATAN	KL	B	K	S
Pengolah Data dan Informasi	6	1	3	-2

Kelompok Jabatan Fungsional				
NAMA JABATAN	KL	B	K	S
Guru Agama Islam Ahli Madya	11	0		
Guru Agama Islam Ahli Muda	9	0	0	0
Guru Agama Islam Ahli Pertama	8	0		
Guru Pendidikan Pancasila dan Kewarganegaraan Ahli Madya	11	0		
Guru Pendidikan Pancasila dan Kewarganegaraan Ahli Muda	9	0	0	0
Guru Pendidikan Pancasila dan Kewarganegaraan Ahli Pertama	8	0		
Guru Bahasa Indonesia Ahli Madya	11	0		
Guru Bahasa Indonesia Ahli Muda	9	0	1	0
Guru Bahasa Indonesia Ahli Pertama	8	1		
Guru Matematika Ahli Madya	11	0		
Guru Matematika Ahli Muda	9	0	1	-1
Guru Matematika Ahli Pertama	8	0		
Guru Ilmu Pengetahuan Alam Ahli Madya	11	1		
Guru Ilmu Pengetahuan Alam Ahli Muda	9	0	2	-1
Guru Ilmu Pengetahuan Alam Ahli Pertama	8	0		
Guru Ilmu Pengetahuan Sosial Ahli Madya	11	0		
Guru Ilmu Pengetahuan Sosial Ahli Muda	9	0	1	-1
Guru Ilmu Pengetahuan Sosial Ahli Pertama	8	0		
Guru Bahasa Inggris Ahli Madya	11	0		
Guru Bahasa Inggris Ahli Muda	9	0	1	-1
Guru Bahasa Inggris Ahli Pertama	8	0		
Guru Seni Budaya Ahli Madya	11	0		
Guru Seni Budaya Ahli Muda	9	0	0	0
Guru Seni Budaya Ahli Pertama	8	0		
Guru Pendidikan Jasmani, Olahraga dan Kesehatan Ahli Madya	11	0		
Guru Pendidikan Jasmani, Olahraga dan Kesehatan Ahli Muda	9	0	0	1
Guru Pendidikan Jasmani, Olahraga dan Kesehatan Ahli Pertama	8	1		
Guru Prakarya Ahli Madya	11	0		
Guru Prakarya Ahli Muda	9	0	0	0
Guru Prakarya Ahli Pertama	8	0		
Guru Muatan Lokal Ahli Madya	11	0		
Guru Muatan Lokal Ahli Muda	9	0	0	0
Guru Muatan Lokal Ahli Pertama	8	0		
Guru Bimbingan Konseling Ahli Madya	11	1		
Guru Bimbingan Konseling Ahli Muda	9	0	1	0
Guru Bimbingan Konseling Ahli Pertama	8	0		
Guru Teknologi Informasi dan Komunikasi Ahli Madya	11	0		
Guru Teknologi Informasi dan Komunikasi Ahli Muda	9	0	1	-1
Guru Teknologi Informasi dan Komunikasi Ahli Pertama	8	0		
Asisten Perpustakaan Penyelia	8	0	1	-1
Asisten Perpustakaan Mahir	7	0	1	-1
Asisten Perpustakaan Terampil	6	0	1	-1

Keterangan :

KL : Kelas Jabatan

B : Jumlah Pegawai yang tersedia

K : Kebutuhan Pegawai berdasarkan Analisis Beban Kerja

S : Selisih

64. Sekolah Menengah Pertama Non Negeri (Diperbantukan)

Kepala Sekolah SMP Non Negeri (Diperbantukan)

Kelompok Jabatan Fungsional				
NAMA JABATAN	KL	B	K	S
Guru Agama Islam Ahli Madya	11	0	0	1
Guru Agama Islam Ahli Muda	9	1		
Guru Agama Islam Ahli Pertama	8	0		
Guru Ilmu Pengetahuan Alam Ahli Madya	11	1	0	2
Guru Ilmu Pengetahuan Alam Ahli Muda	9	1		
Guru Ilmu Pengetahuan Alam Ahli Pertama	8	0		
Guru Bahasa Inggris Ahli Madya	11	0	0	1
Guru Bahasa Inggris Ahli Muda	9	1		
Guru Bahasa Inggris Ahli Pertama	8	0		

Keterangan :

KL : Kelas Jabatan

B : Jumlah Pegawai yang tersedia

K : Kebutuhan Pegawai berdasarkan Analisis Beban Kerja

S : Selisih

IV. UNIT PELAKSANA TEKNIS DAERAH SATUAN PENDIDIKAN NON FORMAL SANGGAR KEGIATAN BELAJAR (UPTD SPNF SKB)

Kepala Satuan Sanggar Kegiatan Belajar

NAMA JABATAN	KL	B	K	S
Pengolah Data dan Informasi	6	1	3	-2
Operator Layanan Operasional	3	0	1	-1
Operator Layanan Operasional	1	0	1	-1

Kelompok Jabatan Fungsional				
NAMA JABATAN	KL	B	K	S
Pamong Belajar Ahli Madya	11	5	6	-1
Pamong Belajar Ahli Muda	9	0	5	-5
Pamong Belajar Ahli Pertama	8	1	5	-4
Asisten Perpustakaan Penyelia	8	0	1	-1
Asisten Perpustakaan Mahir	7	0	1	-1
Asisten Perpustakaan Terampil	6	0	1	-1

Keterangan :

KL : Kelas Jabatan

B : Jumlah Pegawai yang tersedia

K : Kebutuhan Pegawai berdasarkan Analisis Beban Kerja

S : Selisih

BUPATI PEKALONGAN,
TTD
FADIA ARAFIQ

Salinan sesuai dengan aslinya,
KEPALA BAGIAN HUKUM
SETDA KABUPATEN PEKALONGAN,

ADITOMO HERLAMBAANG, S.H.
Pembina Tk. I (IV/b)
NIP. 19680517 198903 1 009