



BUPATI KUNINGAN
PERATURAN BUPATI KUNINGAN
NOMOR 69 TAHUN 2021
TENTANG
BATAS DESA DUKUHDALAM KECAMATAN CIAWIGEBANG
KABUPATEN KUNINGAN
DENGAN RAHMAT TUHAN YANG MAHA ESA

BUPATI KUNINGAN,

- Menimbang : a. bahwa dalam rangka tertib administrasi pemerintahan, kejelasan dan kepastian hukum terhadap batas wilayah suatu Desa/Kelurahan di Kabupaten Kuningan, perlu ditetapkan batas Desa Dukuhdalem Kecamatan Ciawigebang secara pasti di wilayah Kabupaten Kuningan;
- b. bahwa berdasarkan ketentuan Pasal 9 ayat (3) Peraturan Menteri Dalam Negeri Nomor 45 Tahun 2016 tentang Pedoman Penetapan dan Penegasan Batas Desa, bahwa hasil Penetapan dan Penegasan batas Desa ditetapkan oleh Bupati dengan Peraturan Bupati;
- c. bahwa berdasarkan pertimbangan sebagaimana dimaksud huruf a dan huruf b perlu menetapkan Peraturan Bupati tentang Batas Desa Dukuhdalem Kecamatan Ciawigebang Kabupaten Kuningan.
- Mengingat : 1. Undang-Undang Nomor 14 Tahun 1950 tentang Pembentukan Daerah-Daerah Kabupaten Dalam Lingkungan Propinsi Djawa Barat sebagaimana telah diubah dengan Undang-Undang Nomor 4 Tahun 1968;
2. Undang-Undang Nomor 6 Tahun 2014 tentang Desa;
3. Undang-Undang Nomor 23 Tahun 2014 tentang Pemerintahan Daerah sebagaimana telah diubah dengan Undang-Undang Nomor 11 Tahun 2020;
4. Peraturan Pemerintah Nomor 43 Tahun 2014 tentang Peraturan Pelaksanaan Undang-Undang Nomor 6 Tahun 2014 tentang Desa sebagaimana telah diubah dengan Peraturan Pemerintah Nomor 11 Tahun 2019;
5. Peraturan Menteri Dalam Negeri Nomor 44 Tahun 2016 tentang Kewenangan Desa;
6. Peraturan Menteri Dalam Negeri Nomor 45 Tahun 2016 tentang Pedoman Penetapan dan Penegasan Batas Desa;
7. Peraturan Menteri Dalam Negeri Nomor 47 Tahun 2016 tentang Administrasi Pemerintahan Desa;
8. Peraturan Menteri Dalam Negeri Nomor 2 Tahun 2017 tentang Standar Pelayanan Minimal Desa;
9. Peraturan Bupati Kuningan Nomor 11 Tahun 2018 tentang Ketentuan Tata Naskah Dinas di Lingkungan Pemerintahan Kabupaten Kuningan;
10. Peraturan Bupati Kuningan Nomor 5 Tahun 2019 tentang Pedoman Penetapan dan Penegasan Batas Desa/Kelurahan di Kabupaten Kuningan;

11. Peraturan Bupati Kuningan Nomor 81 Tahun 2019 tentang Kedudukan, Susunan Organisasi, Tugas Pokok, Fungsi dan Uraian Tugas, Serta Tata Kerja Sekretariat Daerah Kabupaten Kuningan sebagaimana telah diubah dengan Peraturan Bupati Kuningan Nomor 54 Tahun 2020.

MEMUTUSKAN :

Menetapkan : PERATURAN BUPATI TENTANG BATAS DESA DUKUHDALAM KECAMATAN CIAWIGEBANG KABUPATEN KUNINGAN

BAB I
KETENTUAN UMUM

Pasal 1

Dalam Peraturan Bupati ini, yang dimaksud dengan :

1. Daerah adalah Kabupaten Kuningan.
2. Pemerintah Daerah adalah Bupati sebagai unsur penyelenggara Pemerintahan Daerah yang memimpin pelaksanaan urusan pemerintahan yang menjadi kewenangan daerah otonom.
3. Pemerintahan Daerah adalah penyelenggara urusan pemerintahan oleh Pemerintah Daerah dan Dewan Perwakilan Rakyat Daerah menurut asas otonomi dan tugas pembantuan dengan prinsip otonomi seluas-luasnya dalam sistem dan prinsip Negara Kesatuan Republik Indonesia sebagaimana dimaksud dalam Undang-Undang Dasar Negara Republik Indonesia Tahun 1945.
4. Bupati adalah Bupati Kuningan.
5. Kecamatan atau yang disebut dengan nama lain adalah bagian wilayah dari Daerah Kabupaten yang dipimpin oleh Camat.
6. Camat adalah pemimpin dan koordinator penyelenggaraan pemerintahan di wilayah kerja kecamatan yang dalam pelaksanaan tugasnya memperoleh pelimpahan kewenangan pemerintahan dari Bupati untuk menangani sebagian urusan otonomi daerah, dan menyelenggarakan tugas umum pemerintahan.
7. Desa adalah desa dan desa adat atau yang disebut dengan nama lain, selanjutnya disebut Desa, adalah kesatuan masyarakat hukum yang memiliki batas wilayah yang berwenang untuk mengatur dan mengurus urusan pemerintahan, kepentingan masyarakat setempat berdasarkan prakarsa masyarakat, hak asal usul, dan/atau hak tradisional yang diakui dan dihormati dalam sistem pemerintahan Negara Kesatuan Republik Indonesia.
8. Pemerintahan Desa adalah penyelenggara urusan pemerintahan dan kepentingan masyarakat setempat dalam sistem pemerintahan Negara Kesatuan Republik Indonesia.
9. Pemerintah Desa adalah Kepala Desa atau yang disebut dengan nama lain dibantu perangkat Desa sebagai unsur penyelenggaraan Pemerintahan Desa.
10. Batas adalah tanda pemisah antara Desa yang bersebelahan baik berupa batas alam maupun batas buatan.
11. Batas Alam adalah unsur-unsur alami seperti gunung, sungai pantai, danau dan sebagainya, yang dinyatakan atau ditetapkan sebagai pantai, danau dan sebagainya, yang dinyatakan atau ditetapkan sebagai batas Desa.
12. Batas Buatan adalah unsur-unsur buatan manusia seperti pilar batas, jalan, rel kereta api, saluran irigasi dan sebagainya yang dinyatakan atau ditetapkan sebagai batas Desa.
13. Batas Desa adalah pembatas wilayah administrasi pemerintahan antar Desa yang merupakan rangkaian titik-titik koordinat yang berada pada permukaan bumi dapat berupa tanda-tanda alam seperti igir/punggung gunung/pegunungan (*watershed*), median sungai dan/atau unsur buatan dilapangan yang dituangkan dalam bentuk peta.

14. Penetapan Batas Desa adalah proses Penetapan Batas Desa secara kartometrik di atas suatu peta dasar yang disepakati.
15. Metode Kartometrik adalah penelusuran/penarikan garis batas pada peta kerja dan pengukuran/perhitungan posisi titik, garis, jarak dan luas cakupan wilayah dengan menggunakan peta dasar dan informasi geospasial lainnya sebagai pendukung.
16. Penegasan Batas Desa adalah kegiatan penentuan titik-titik koordinat batas Desa yang dapat dilakukan dengan metode kartometrik dan/atau *survey* dilapangan, yang dituangkan dalam bentuk peta batas dengan daftar titik-titik koordinat batas Desa.
17. Peta Dasar adalah peta yang menyajikan unsur-unsur alam dan atau buatan manusia, yang berada dipermukaan bumi digambarkan pada suatu bidang datar dengan Skala, penomoran, proyeksi dan georeferensi tertentu.
18. Citra adalah gambaran permukaan bumi dalam bentuk digital atau cetak yang dihasilkan dari perekaman data dengan menggunakan wahana angkasa/luar angkasa seperti wahana satelit, pesawat udara, pesawat tanpa awak, atau wahana angkasa/luar angkasa lainnya, serta wahana darat seperti kamera teristris, *lasser scanner*, dan wahana darat lainnya.
19. Skala adalah perbandingan ukuran jarak suatu unsur di atas peta dengan jarak unsur di muka bumi dan dinyatakan dengan besaran perbandingan.
20. Peta batas Desa adalah peta yang menyajikan semua unsur batas dan unsur lainnya, seperti pilar batas, garis batas, toponimi perairan dan transportasi.
21. Titik Kartometrik yang selanjutnya disingkat TK adalah titik penanda batas antara dua atau lebih wilayah Desa Dukuhdalem dengan koordinat yang diperoleh dari pengukuran diatas peta.

BAB II MAKSUD DAN TUJUAN

Pasal 2

Maksud dan tujuan Peraturan Bupati ini adalah mewujudkan tertib administrasi pemerintahan dan kepastian hukum terhadap batas Desa Dukuhdalem Kecamatan Ciawigebang Kabupaten Kuningan.

BAB III BATAS DESA DUKUHDALEM

Pasal 3

Penetapan dan Penegasan Garis Batas Desa Dukuhdalem Kecamatan Ciawigebang adalah sebagai berikut :

- | | | |
|---------|---|---|
| Timur | : | Desa Pangkalan Kecamatan Ciawigebang. |
| Barat | : | Desa Ciomas Kecamatan Ciawigebang dan Desa Karoya Kecamatan Cipicung. |
| Selatan | : | Desa Ciomas dan Desa Sidaraja Kecamatan Ciawigebang. |
| Utara | : | Desa Pangkalan Kecamatan Ciawigebang dan Desa Susukan Kecamatan Cipicung. |

Pasal 4

(1) Batas-batas wilayah administrasi Desa Dukuhdalem sebagai berikut:

a. Batas Desa Dukuhdalem dengan Desa Pangkalan Kecamatan Ciawigebang :

1. Dimulai dari simpul batas Desa Pangkalan Kecamatan Ciawigebang, Desa Dukuhdalem Kecamatan Ciawigebang dan Desa Susukan Kecamatan Cipicung pada TK32.08.10.2009-10.2022-21.2003-000 dengan koordinat 6° 57' 57.372" LS, 108° 33' 38.365" BT;
2. Dilanjutkan ke arah Tenggara mengikuti *As(Median Line)* Sungai Cisande sampai dengan tepi Jalan Dukuhdalem-Pangkalan pada TK32.08.10.2009-10.2022-001 dengan koordinat 6° 58' 8.620" LS, 108° 33' 51.684" BT; dan
3. Dilanjutkan ke arah Tenggara mengikuti *As(Median Line)* Sungai Cisande

sampai simpul batas Desa Sidaraja Kecamatan Ciawigebang, Desa Kapandayan Kecamatan Ciawigebang, Desa Pangkalan Kecamatan Ciawigebang, Desa Dukuhdalem Kecamatan Ciawigebang Dan Desa Kapandayan Ciawigebang Pada TK32.08.10.2007-10.2008-10.2009-10.2022-000 pada koordinat $6^{\circ} 58' 29.423''$ LS, $108^{\circ} 34' 9.467''$ BT; dengan tanda batas *As(Median Line)* Sungai Cisande.

- b. Batas Desa Dukuhdalem dengan Desa Sidaraja Kecamatan Ciawigebang:
1. Dimulai dari simpul batas Desa Sidaraja Kecamatan Ciawigebang, Desa Pangkalan Kecamatan Ciawigebang, Desa Dukuhdalem Kecamatan Ciawigebang dan Desa Kapandayan Kecamatan Ciawigebang pada TK32.08.10.2007-10.2008-10.2009-10.2022-000 pada koordinat $6^{\circ} 58' 29.423''$ LS, $108^{\circ} 34' 9.467''$ BT; dan
 2. Dilanjutkan ke arah Barat Daya mengikuti Pematang Sawah sampai pada simpul Desa Sidaraja Kecamatan Ciawigebang, Desa Ciomas Kecamatan Ciawigebang, Desa Dukuhdalem Kecamatan Ciawigebang pada TK32.08.10.2007-10.2010-10.2022-000 pada koordinat $6^{\circ} 58' 30.934''$ LS, $108^{\circ} 34' 6.341''$ BT; dengan tanda batas *As(Median Line)* Sungai Cimuncang.
- c. Batas Desa Dukuhdalem dengan Desa Ciomas Kecamatan Ciawigebang :
1. Dimulai dari simpul batas Desa Sidaraja Kecamatan Ciawigebang, Desa Ciomas Kecamatan Ciawigebang, dan Desa Dukuhdalem Kecamatan Ciawigebang pada titik TK.32.08.10.2007-10.2010-10.2022-000 dengan koordinat $6^{\circ} 58' 31.568''$ LS, $108^{\circ} 34' 6.284''$ BT;
 2. Dilanjutkan ke arah Barat Laut mengikuti *As(Median Line)* Sungai Cimuncang sampai area Dusun Kliwon dengan pada titik TK.32.08.10.2010-10.2022-001 dengan koordinat $6^{\circ} 58' 26.312''$ LS, $108^{\circ} 33' 51.071''$ BT;
 3. Dilanjutkan ke arah Barat Laut mengikuti *As(Median Line)* Sungai Cilame sampai pada Peternakan ayam Pak Endang pada titik TK.32.08.10.2010-10.2022-002 dengan koordinat $6^{\circ} 58' 18.330''$ LS, $108^{\circ} 33' 42.396''$ BT;
 4. Dilanjutkan ke arah Barat Laut mengikuti *As(Median Line)* Sungai Cikolot sampai tepi sungai Cikolot pada titik TK.32.08.10.2010-10.2022-003 dengan koordinat $6^{\circ} 58' 12.966''$ LS, $108^{\circ} 33' 37.343''$ BT; dan
 5. Dilanjutkan ke arah Barat Laut mengikuti *As(Median Line)* Sungai Cikolot sampai simpul batas Desa Ciomas Kecamatan Ciawigebang, Desa Dukuhdalem, Kecamatan Ciawigebang dan Desa Karoya Kecamatan Cipicung pada titik TK.32.08.10.2010-10.2022-21.2002-000 pada koordinat $6^{\circ} 58' 8.453''$ LS, $108^{\circ} 33' 21.205''$ BT; dengan tanda batas *As(Median Line)* Sungai Cikolot.
- d. Batas Desa Dukuhdalem Kecamatan Ciawigebang dengan Desa Karoya Kecamatan Cipicung :
1. Dimulai dari simpul batas Desa Ciomas Kecamatan Ciawigebang, Desa Dukuhdalem, Kecamatan Ciawigebang dan Desa Karoya Kecamatan Cipicung pada TK32.08.10.2010-10.2022-21.2002-000 pada koordinat koordinat $6^{\circ} 58' 8.453''$ LS, $108^{\circ} 33' 21.205''$ BT;
 2. Dilanjutkan ke arah Timur Laut mengikuti Pematang Sawah sampai Pematang Sawah pada TK32.08.10.2022-21.2002-001 dengan koordinat $6^{\circ} 58' 6.836''$ LS, $108^{\circ} 33' 23.830''$ BT;
 3. Dilanjutkan ke arah Timur Laut mengikuti Pematang Sawah sampai tepi Sungai Cigresik pada TK32.08.10.2022-21.2002-002 dengan koordinat $6^{\circ} 58' 5.400''$ LS, $108^{\circ} 33' 24.933''$ BT; dan
 4. Dilanjutkan ke arah arah Utara mengikuti Pematang Sawah sampai pada simpul batas Desa Dukuhdalem Kecamatan Ciawigebang, dan Desa Karoya Kecamatan Cipicung dan Desa Susukan Kecamatan Cipicung pada TK32.08.10.2022-21.2002-21.2003-000 dengan koordinat $6^{\circ} 58' 3.264''$ LS, $108^{\circ} 33' 23.189''$ BT; dengan tanda batas tepi jalan raya Dukuhdalem-Karoya.

- e. Batas Desa Dukuhdalem Kecamatan Ciawigebang dengan Desa Susukan Kecamatan Cipicung :
1. Dimulai pada simpul batas Desa Dukuhdalem Kecamatan Ciawigebang, Desa Karoya Kecamatan Ciawigebang, dan Desa Susukan Kecamatan Cipicung pada TK32.08.10.2022-21.2002-21.2003-000 dengan koordinat 6° 58' 3.264" LS, 108° 33' 23.189" BT;
 2. Dilanjutkan ke arah Utara mengikuti Pematang Sawah sampai tepi Sungai Cigeresik pada TK32.08.10.2022-21.2003-001 dengan koordinat 6° 58' 0.816" LS, 108° 33' 23.523" BT;
 3. Dilanjutkan ke arah Timur Laut mengikuti Pematang Sawah sampai tepi Sungai Cipening pada TK32.08.10.2022-21.2003-002 dengan koordinat 6° 57' 57.171" LS, 108° 33' 28.540" BT;
 4. Dilanjutkan ke arah Tenggara mengikuti tepi Sungai Cipening sampai area Perkebunan pada TK32.08.10.2022-21.2003-003 dengan koordinat 6° 57' 58.601" LS, 108° 33' 29.832" BT;
 5. Dilanjutkan ke arah Timur Laut mengikuti Pematang Sawah sampai *As(Median Line)* Sungai Cisande pada TK32.08.10.2022-21.2003-004 dengan koordinat 6° 57' 54.150" LS, 108° 33' 34.001" BT; dan
 6. Dilanjutkan ke arah Tenggara mengikuti *As(Median Line)* Sungai Cisande sampai dengan simpul batas Desa Pangkalan Ciawigebang, Desa Dukuhdalem Kecamatan Ciawigebang dan Desa Susukan Kecamatan Cipicung pada TK32.08.10.2009-10.2022-21.2003-000 dengan koordinat 6° 57' 57.372" LS, 108° 33' 38.365" BT; dengan tanda batas *As(Median Line)* Sungai Cisande.
- (2) Dalam rangka penegasan batas Desa dapat ditindaklanjuti dengan pemasangan batas buatan seperti pilar batas desa yang mengacu pada titik koordinat sebagaimana dimaksud pada ayat (1).
- (3) Peta Desa Dukuhdalem Kecamatan Ciawigebang sebagaimana tercantum dalam Lampiran Peraturan Bupati ini.

BAB IV KETENTUAN LAIN-LAIN

Pasal 5

- (1) TK sebagaimana dimaksud dalam Pasal 4 ayat (1) bersifat tetap dan tidak berubah akibat perubahan nama Desa dan/ atau Kecamatan.
- (2) Peta Batas Desa merupakan penentuan batas-batas wilayah Desa secara administratif sehingga tidak mengubah, mengurangi, menambah atau menghapuskan luasan atau batas-batas kawasan tertentu, hak atas tanah, hak ulayat, dan hak adat yang ada pada masyarakat.

BAB V
KETENTUAN PENUTUP

Pasal 6

Peraturan Bupati ini mulai berlaku pada tanggal diundangkan.

Agar setiap orang mengetahuinya, memerintahkan pengundangan Peraturan Bupati ini dengan penempatannya dalam Berita Daerah Kabupaten Kuningan.

Ditetapkan di Kuningan
Pada tanggal 20 Desember 2021

BUPATI KUNINGAN,

Cap Ttd

ACEP PURNAMA

Diundangkan di Kuningan
Pada tanggal 20 Desember 2021

SEKRETARIS DAERAH
KABUPATEN KUNINGAN

Cap Ttd

DIAN RACHMAT YANUAR

BERITA DAERAH KABUPATEN KUNINGAN TAHUN 2021 NOMOR 69

Salinan ini sesuai dengan Aslinya

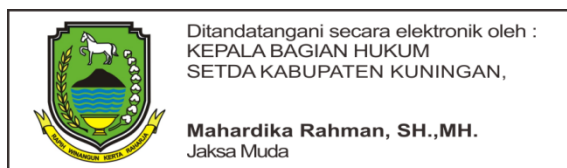

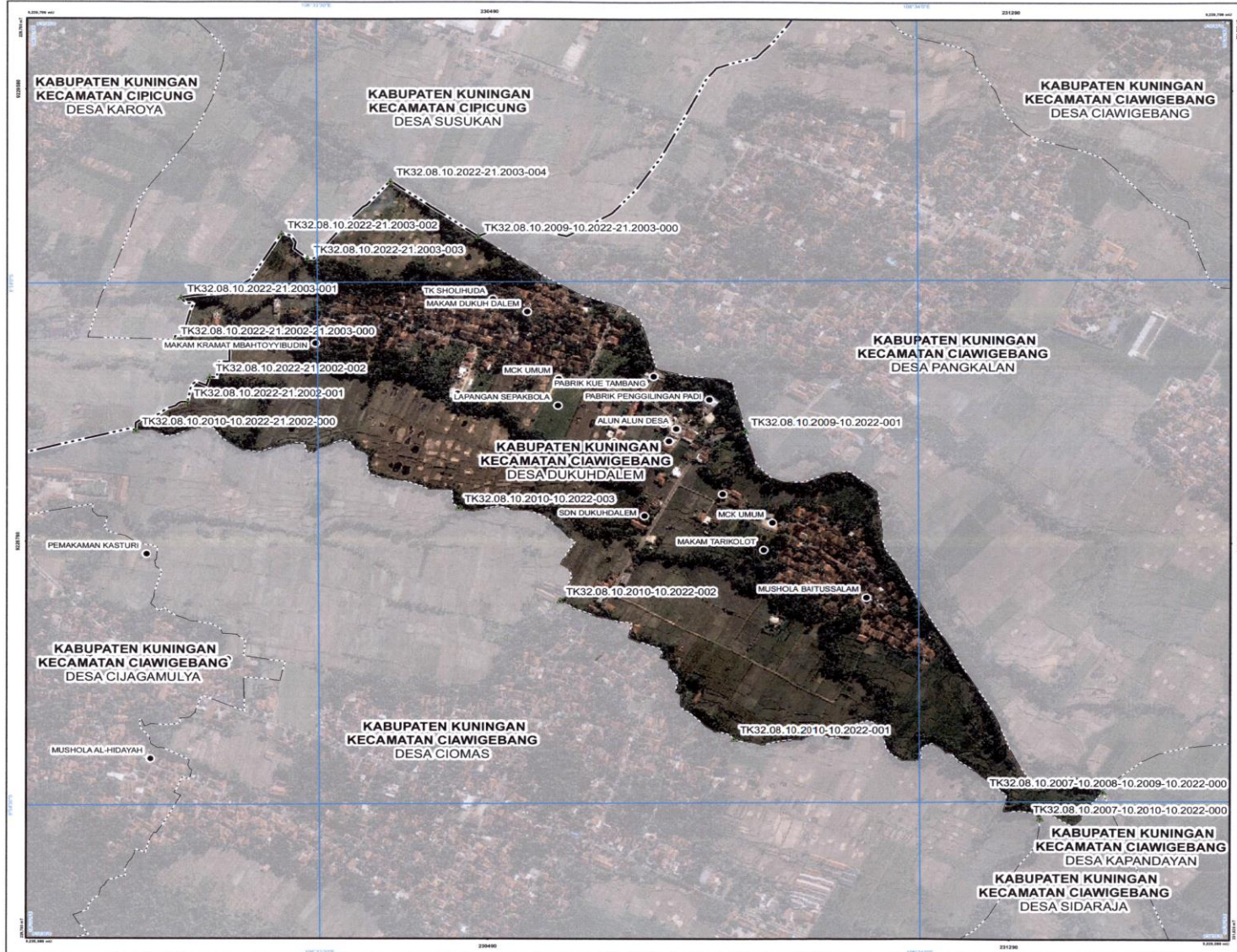

PETA BATAS ADMINISTRASI
 Kode Wilayah : 32.08.10.2022
DESA DUKUHALEM
 KECAMATAN CIAWIGEBANG
 KABUPATEN KUNINGAN
 PROVINSI JAWA BARAT

SKALA 1 : 6000



Proyeksi : Transverse Mercator
 Sistem grid : Grid Geografis dan Grid Universal Transverse Mercator
 Datum horizontal : SGRS 2013

DICETAK DAN DITERBITKAN OLEH:
 PEMERINTAH KABUPATEN KUNINGAN
 SEKRETARIAT DAERAH
 JL. SILIWANGI NO. 89 TELP. (0232) 871045

KETERANGAN

- ▲ Titik Kartometrik
- Fasilitas Umum dan Bangunan Lainnya
- Batas Negara
- Batas Provinsi
- Batas Kabupaten/Kota
- Batas Kecamatan
- Batas Desa/Kelurahan

Daftar Titik Kartometrik

TITIK KARTOMETRIK	Geometri	Koordinat	UTM
TK32.08.10.2022-21.2003-001	100° 11' 11.11" E	6° 52' 22.22" S	502000 1000000
TK32.08.10.2022-21.2003-002	100° 11' 11.11" E	6° 52' 22.22" S	502000 1000000
TK32.08.10.2022-21.2003-003	100° 11' 11.11" E	6° 52' 22.22" S	502000 1000000
TK32.08.10.2022-21.2003-004	100° 11' 11.11" E	6° 52' 22.22" S	502000 1000000
TK32.08.10.2022-21.2003-005	100° 11' 11.11" E	6° 52' 22.22" S	502000 1000000
TK32.08.10.2022-21.2003-006	100° 11' 11.11" E	6° 52' 22.22" S	502000 1000000
TK32.08.10.2022-21.2003-007	100° 11' 11.11" E	6° 52' 22.22" S	502000 1000000
TK32.08.10.2022-21.2003-008	100° 11' 11.11" E	6° 52' 22.22" S	502000 1000000
TK32.08.10.2022-21.2003-009	100° 11' 11.11" E	6° 52' 22.22" S	502000 1000000
TK32.08.10.2022-21.2003-010	100° 11' 11.11" E	6° 52' 22.22" S	502000 1000000
TK32.08.10.2022-21.2003-011	100° 11' 11.11" E	6° 52' 22.22" S	502000 1000000
TK32.08.10.2022-21.2003-012	100° 11' 11.11" E	6° 52' 22.22" S	502000 1000000
TK32.08.10.2022-21.2003-013	100° 11' 11.11" E	6° 52' 22.22" S	502000 1000000
TK32.08.10.2022-21.2003-014	100° 11' 11.11" E	6° 52' 22.22" S	502000 1000000
TK32.08.10.2022-21.2003-015	100° 11' 11.11" E	6° 52' 22.22" S	502000 1000000
TK32.08.10.2022-21.2003-016	100° 11' 11.11" E	6° 52' 22.22" S	502000 1000000
TK32.08.10.2022-21.2003-017	100° 11' 11.11" E	6° 52' 22.22" S	502000 1000000
TK32.08.10.2022-21.2003-018	100° 11' 11.11" E	6° 52' 22.22" S	502000 1000000
TK32.08.10.2022-21.2003-019	100° 11' 11.11" E	6° 52' 22.22" S	502000 1000000
TK32.08.10.2022-21.2003-020	100° 11' 11.11" E	6° 52' 22.22" S	502000 1000000



Sumber Data :
 - Citra Ruang Satelit Resolusi Tinggi (CTRT) Wilayah Kabupaten Kuningan, tahun 2013-2019.
 - Data Digital Rupa Bumi Indonesia, Skala 1 : 25.000 Pusat Pemetaan Rupa Bumi dan Topografi - Badan Informasi Geospasial tahun 2018.
 - Data digital Hasil Delineasi Batas Wilayah Administrasi Kabupaten/Kota antara Kecamatan target inspeksi - Badan Informasi Geospasial tahun 2019.
 - Data Batas Daerah Kabupaten Kuningan Provinsi Jawa Barat.
 - Hasil Pengukuran Batas tahun 2021

Revisi/Peta : Peta ini dibuat berdasarkan hasil penelitian hasil penelitian yang dilakukan dengan kesepakatan antara Kepala Desa / Lurah / Camat dan diketahui oleh Pemerintah Daerah Kabupaten/Kota dan Pemerintah Daerah terkait.