



BUPATI KUNINGAN  
PERATURAN BUPATI KUNINGAN  
NOMOR 68 TAHUN 2021  
TENTANG  
BATAS DESA KARANGKAMULYAN KECAMATAN CIAWIGEBANG  
KABUPATEN KUNINGAN  
DENGAN RAHMAT TUHAN YANG MAHA ESA

BUPATI KUNINGAN,

- Menimbang : a. bahwa dalam rangka tertib administrasi pemerintahan, kejelasan dan kepastian hukum terhadap batas wilayah suatu Desa/Kelurahan di Kabupaten Kuningan, perlu ditetapkan batas Desa Karangkamulyan Kecamatan Ciawigebang secara pasti di wilayah Kabupaten Kuningan;
- b. bahwa berdasarkan ketentuan Pasal 9 ayat (3) Peraturan Menteri Dalam Negeri Nomor 45 Tahun 2016 tentang Pedoman Penetapan dan Penegasan Batas Desa, bahwa hasil Penetapan dan Penegasan batas Desa ditetapkan oleh Bupati dengan Peraturan Bupati;
- c. bahwa berdasarkan pertimbangan sebagaimana dimaksud huruf a dan huruf b perlu menetapkan Peraturan Bupati tentang Batas Desa Karangkamulyan Kecamatan Ciawigebang Kabupaten Kuningan.
- Mengingat : 1. Undang-Undang Nomor 14 Tahun 1950 tentang Pembentukan Daerah-Daerah Kabupaten Dalam Lingkungan Propinsi Djawa Barat sebagaimana telah diubah dengan Undang-Undang Nomor 4 Tahun 1968;
2. Undang-Undang Nomor 6 Tahun 2014 tentang Desa;
3. Undang-Undang Nomor 23 Tahun 2014 tentang Pemerintahan Daerah sebagaimana telah diubah dengan Undang-Undang Nomor 11 Tahun 2020;
4. Peraturan Pemerintah Nomor 43 Tahun 2014 tentang Peraturan Pelaksanaan Undang-Undang Nomor 6 Tahun 2014 tentang Desa sebagaimana telah diubah dengan Peraturan Pemerintah Nomor 11 Tahun 2019;
5. Peraturan Menteri Dalam Negeri Nomor 44 Tahun 2016 tentang Kewenangan Desa;
6. Peraturan Menteri Dalam Negeri Nomor 45 Tahun 2016 tentang Pedoman Penetapan dan Penegasan Batas Desa;
7. Peraturan Menteri Dalam Negeri Nomor 47 Tahun 2016 tentang Administrasi Pemerintahan Desa;
8. Peraturan Menteri Dalam Negeri Nomor 2 Tahun 2017 tentang Standar Pelayanan Minimal Desa;
9. Peraturan Bupati Kuningan Nomor 11 Tahun 2018 tentang Ketentuan Tata Naskah Dinas di Lingkungan Pemerintahan Kabupaten Kuningan;

10. Peraturan Bupati Kuningan Nomor 5 Tahun 2019 tentang Pedoman Penetapan dan Penegasan Batas Desa/Kelurahan di Kabupaten Kuningan;
11. Peraturan Bupati Kuningan Nomor 81 Tahun 2019 tentang Kedudukan, Susunan Organisasi, Tugas Pokok, Fungsi dan Uraian Tugas, Serta Tata Kerja Sekretariat Daerah Kabupaten Kuningan sebagaimana telah diubah dengan Peraturan Bupati Kuningan Nomor 54 Tahun 2020.

MEMUTUSKAN :

Menetapkan : PERATURAN BUPATI TENTANG BATAS DESA KARANGKAMULYAN KECAMATAN CIAWIGEBANG KABUPATEN KUNINGAN

BAB I  
KETENTUAN UMUM

Pasal 1

Dalam Peraturan Bupati ini, yang dimaksud dengan :

1. Daerah adalah Kabupaten Kuningan.
2. Pemerintah Daerah adalah Bupati sebagai unsur penyelenggara Pemerintahan Daerah yang memimpin pelaksanaan urusan pemerintahan yang menjadi kewenangan daerah otonom.
3. Pemerintahan Daerah adalah penyelenggara urusan pemerintahan oleh Pemerintah Daerah dan Dewan Perwakilan Rakyat Daerah menurut asas otonomi dan tugas pembantuan dengan prinsip otonomi seluas-luasnya dalam sistem dan prinsip Negara Kesatuan Republik Indonesia sebagaimana dimaksud dalam Undang-Undang Dasar Negara Republik Indonesia Tahun 1945.
4. Bupati adalah Bupati Kuningan.
5. Kecamatan atau yang disebut dengan nama lain adalah bagian wilayah dari Daerah Kabupaten yang dipimpin oleh Camat.
6. Camat adalah pemimpin dan koordinator penyelenggaraan pemerintahan di wilayah kerja kecamatan yang dalam pelaksanaan tugasnya memperoleh pelimpahan kewenangan pemerintahan dari Bupati untuk menangani sebagian urusan otonomi daerah, dan menyelenggarakan tugas umum pemerintahan.
7. Desa adalah desa dan desa adat atau yang disebut dengan nama lain, selanjutnya disebut Desa, adalah kesatuan masyarakat hukum yang memiliki batas wilayah yang berwenang untuk mengatur dan mengurus urusan pemerintahan, kepentingan masyarakat setempat berdasarkan prakarsa masyarakat, hak asal usul, dan/atau hak tradisional yang diakui dan dihormati dalam sistem pemerintahan Negara Kesatuan Republik Indonesia.
8. Pemerintahan Desa adalah penyelenggara urusan pemerintahan dan kepentingan masyarakat setempat dalam sistem pemerintahan Negara Kesatuan Republik Indonesia.
9. Pemerintah Desa adalah Kepala Desa atau yang disebut dengan nama lain dibantu perangkat Desa sebagai unsur penyelenggaraan Pemerintahan Desa.
10. Batas adalah tanda pemisah antara Desa yang bersebelahan baik berupa batas alam maupun batas buatan.
11. Batas Alam adalah unsur-unsur alami seperti gunung, sungai pantai, danau dan sebagainya, yang dinyatakan atau ditetapkan sebagai pantai, danau dan sebagainya, yang dinyatakan atau ditetapkan sebagai batas Desa.
12. Batas Buatan adalah unsur-unsur buatan manusia seperti pilar batas, jalan, rel kereta api, saluran irigasi dan sebagainya yang dinyatakan atau ditetapkan sebagai batas Desa.

13. Batas Desa adalah pembatas wilayah administrasi pemerintahan antar Desa yang merupakan rangkaian titik-titik koordinat yang berada pada permukaan bumi dapat berupa tanda-tanda alam seperti igir/punggung gunung/pegunungan (*watershed*), median sungai dan/atau unsur buatan dilapangan yang dituangkan dalam bentuk peta.
14. Penetapan Batas Desa adalah proses Penetapan Batas Desa secara kartometrik di atas suatu peta dasar yang disepakati.
15. Metode Kartometrik adalah penelusuran/penarikan garis batas pada peta kerja dan pengukuran/perhitungan posisi titik, garis, jarak dan luas cakupan wilayah dengan menggunakan peta dasar dan informasi geospasial lainnya sebagai pendukung.
16. Penegasan Batas Desa adalah kegiatan penentuan titik-titik koordinat batas Desa yang dapat dilakukan dengan metode kartometrik dan/atau *survey* dilapangan, yang dituangkan dalam bentuk peta batas dengan daftar titik-titik koordinat batas Desa.
17. Peta Dasar adalah peta yang menyajikan unsur-unsur alam dan atau buatan manusia, yang berada dipermukaan bumi digambarkan pada suatu bidang datar dengan Skala, penomoran, proyeksi dan georeferensi tertentu.
18. Citra adalah gambaran permukaan bumi dalam bentuk digital atau cetak yang dihasilkan dari perekaman data dengan menggunakan wahana angkasa/luar angkasa seperti wahana satelit, pesawat udara, pesawat tanpa awak, atau wahana angkasa/luar angkasa lainnya, serta wahana darat seperti kamera teristris, *lasser scanner*, dan wahana darat lainnya.
19. Skala adalah perbandingan ukuran jarak suatu unsur di atas peta dengan jarak unsur di muka bumi dan dinyatakan dengan besaran perbandingan.
20. Peta batas Desa adalah peta yang menyajikan semua unsur batas dan unsur lainnya, seperti pilar batas, garis batas, toponimi perairan dan transportasi.
21. Titik Kartometrik yang selanjutnya disingkat TK adalah titik penanda batas antara dua atau lebih wilayah Desa Karangkamulyan dengan koordinat yang diperoleh dari pengukuran diatas peta.

## BAB II MAKSUD DAN TUJUAN

### Pasal 2

Maksud dan tujuan Peraturan Bupati ini adalah mewujudkan tertib administrasi pemerintahan dan kepastian hukum terhadap batas Desa Karangkamulyan Kecamatan Ciawigebang Kabupaten Kuningan.

## BAB III BATAS DESA KARANGKAMULYAN

### Pasal 3

Penetapan dan Penegasan Garis Batas Desa Karangkamulyan Kecamatan Ciawigebang adalah sebagai berikut :

- |         |   |  |
|---------|---|--|
| Timur   | : | Desa Pamijahan Kecamatan Ciawigebang.                                  |
| Barat   | : | Desa Cihaur dan Desa Ciawilor Kecamatan Ciawigebang.                   |
| Selatan | : | Desa Ciawilor Kecamatan Ciawigebang.                                   |
| Utara   | : | Desa Mekarjaya, Desa Cihaur dan Desa Cigarukgak Kecamatan Ciawigebang. |

### Pasal 4

(1) Batas-batas wilayah administrasi Desa Karangkamulyan sebagai berikut:

a. Batas Desa Karangkamulyan dengan Desa Mekarjaya Kecamatan Ciawigebang :

1. Dimulai dari simpul batas Desa Cihaur, Desa Karangkamulyan dan Desa Mekarjaya Kecamatan Ciawigebang, pada TK32.08.10.2012-10.2019-10.2023-000 dengan koordinat 6° 57' 13.374 "LS, 108° 34' 59.632 "BT;

2. Dilanjutkan ke arah Utara mengikuti Pematang Sawah sampai Saluran Irigasi pada TK32.08.10.2019-10.2023-001 dengan koordinat 6° 57' 9.482 "LS, 108° 35' 0.839 "BT;
  3. Dilanjutkan ke arah Timur mengikuti Saluran Irigasi sampai Pematang Sawah Pasir Tengah pada TK32.08.10.2019-10.2023-002 dengan koordinat 6° 57' 10.227" LS, 108° 35' 5.479" BT;
  4. Dilanjutkan ke arah Tenggara mengikuti Pematang Sawah sampai Perkebunan pada TK32.08.10.2019-10.2023-003 dengan koordinat 6° 57' 14.547 "LS, 108° 35' 12.470 "BT;
  5. Dilanjutkan ke arah Timur Laut menyusuri Perkebunan sampai tepi Jalan Raya Canggih pada TK32.08.10.2019-10.2023-004 dengan koordinat 6° 57' 4.016" LS, 108° 35' 21.107 "BT;
  6. Dilanjutkan ke arah timur mengikuti tepi Jalan Raya Canggih sampai Pematang Sawah pada TK32.08.10.2019-10.2023-005 dengan koordinat 6° 57' 3.701" LS, 108° 35' 22.676" BT; dan
  7. Dilanjutkan ke arah Utara mengikuti pematang sawah sampai dengan batas Desa Cigarukgak, Desa Karangkamulyan, dan Desa Mekarjaya Kecamatan Ciawigebang dengan TK32.08.10.2014-10.2019-10.2023-000 Dengan Koordinat 6° 57' 1.794" LS, 108° 35' 23.188" BT; dengan tanda batas Pematang Sawah.
- b. Batas Desa Karangkamulyan dengan Desa Cigarukgak Kecamatan Ciawigebang :
1. Dimulai dari simpul batas Desa Cigarukgak, Desa Karangkamulyan dan Desa Mekarjaya Kecamatan Ciawigebang pada TK32.08.10.2014-10.2019-10.2023-000 dengan titik koordinat 6° 57' 1.794" LS, 108° 35' 23.188" BT;
  2. Dilanjutkan ke arah Timur mengikuti Pematang Sawah sampai Pematang Sawah pada TK32.08.10.2014-2019-001 dengan koordinat 6° 57' 2.292" LS, 108° 35' 26.327" BT;
  3. Dilanjutkan ke arah Selatan mengikuti Pematang Sawah sampai Jalan Raya Canggih pada TK32.08.10.2014-2019-002 dengan koordinat 6° 57' 3.733" LS, 108° 35' 25.845" BT; dan
  4. Dilanjutkan ke arah Timur mengikuti tepi Jalan Raya Canggih sampai simpul batas Desa Cigarukgak, Desa Pamijahan dan Desa Karangkamulyan Kecamatan Ciawigebang pada TK32.08.10.2014-10.2018-10.2019-000 dengan koordinat 6° 57' 6.310" LS, 108° 35' 31.880" BT; dengan tanda batas Tepi Jalan Canggih.
- c. Batas Desa Karangkamulyan dengan Desa Pamijahan Kecamatan Ciawigebang :
1. Dimulai dari simpul batas Desa Cigarukgak, Desa Pamijahan dan Desa Karangkamulyan Kecamatan Ciawigebang pada TK32.08.10.2014-10.2018-10.2019-000 dengan koordinat 6° 57' 6.310" LS, 108° 35' 31.880" BT;
  2. Dilanjutkan ke arah Barat Daya menyusuri Perkebunan sampai Tepi Jalan Raya Ciawi-Sukadana pada TK32.08-10.2018-10.2019-001 dengan koordinat 6° 57' 44.584 "LS, 108° 35' 14.992 "BT; dan
  3. Dilanjutkan ke arah Barat Daya mengikuti tepi Jalan Raya Ciawi-Sukadana sampai dengan simpul batas Desa Ciawilor, Desa Pamijahan dan Desa Karangkamulyan Kecamatan Ciawigebang pada TK32.08.10.2013-10.2018-10.2019-000 dengan koordinat 6° 57' 48.992" LS, 108° 35' 13.856" BT; dengan tanda Batas Tepi Jalan Raya Ciawi-Sukadana.
- d. Batas Desa Karangkamulyan dengan Desa Ciawilor Kecamatan Ciawigebang :
1. Dimulai dari simpul batas Desa Ciawilor, Desa Pamijahan dan Desa Karangkamulyan Kecamatan Ciawigebang pada TK32.08.10.2013-10.2018-10.2019-000 dengan koordinat 6° 57' 48.992" LS, 108° 35' 13.856" BT;
  2. Dilanjutkan ke arah Barat menyusuri Blok Cimulya Desa Karangkamulyan Kecamatan Ciawigebang sampai tepi Saluran Irigasi Dawuan Kembar pada

- TK32.08.10.2013-10.2019-001 dengan koordinat 6° 57' 49.336" LS, 108° 35' 12.045" BT;
3. Dilanjutkan ke arah Barat mengikuti saluran irigasi Dawuan Kembar sampai tepi Sungai Ciberes pada TK32.08.10.2013-10.2019-002 dengan 6° 57' 47.522" LS, 108° 35' 0.021" BT;
  4. Dilanjutkan ke arah Barat mengikuti tepi Sungai Ciberes sampai Jalan Raya Ciawi-Sukaraja pada TK32.08.10.2013-10.2019-003 dengan koordinat 6° 57' 48.567" S; 108° 34' 46.193" BT;
  5. Dilanjutkan ke arah Utara mengikuti *As(Median Line)* Jalan Raya Ciawi-Sukaraja sampai *As(Median Line)* Sungai Kilalayu pada TK32.08.10.2013-10.2019-004 dengan koordinat 6° 57' 39.526" LS, 108° 34' 46.293" BT; dan
  6. Dilanjutkan ke arah Barat Laut mengikuti *As(Median Line)* Sungai Kilalayu sampai simpul batas Desa Cihaur, Desa Ciawilor dan Desa Karangkamulyan Kecamatan Ciawigebang sampai pada TK32.08.10.2013-10.2019-000 dengan titik koordinat 6° 57' 26.120" LS, 108° 34' 38.169" BT; dengan tanda batas Perkebunan.
- e. Batas Desa Karangkamulyan dengan Desa Cihaur Kecamatan Ciawigebang :
1. Dimulai dari sampai simpul batas Desa Cihaur, Desa Ciawilor Kecamatan Ciawigebang, dan Desa Karangkamulyan Kecamatan Ciawigebang sampai pada TK32.08.10.2012-10.2013-10.2019-000 dengan titik koordinat 6° 57' 26.120" LS, 108° 34' 38.169" BT;
  2. Dilanjutkan ke arah Timur menyusuri Perkebunan sampai Perkebunan pada TK30.08.10.2012-10.2019-001 dengan koordinat 6° 57' 24.576" LS, 108° 34' 38.577" BT;
  3. Dilanjutkan ke arah Timur menyusuri Perkebunan sampai Pematang Sawah pada TK30.08.10.2012-10.2019-002 dengan koordinat 6° 57' 24.645 "LS, 108° 34' 42.864 "BT;
  4. Dilanjutkan ke arah Utara mengikuti Pematang Sawah sampai pada *As(Median Line)* Sungai Kilalayu pada TK30.08.10.2012-10.2019-003 dengan koordinat 6° 57' 13.522 "LS, 108° 34' 47.128 "BT; dan
  5. Dilanjutkan ke arah timur mengikuti *As(Median Line)* Sungai Kilalayu sampai simpul batas Desa Cihaur, Desa Karangkamulyan dan Desa Mekarjaya Kecamatan Ciawigebang, pada TK32.08.10.2012-10.2019-10.2023-000 dengan koordinat 6° 57' 13.374 "LS, 108° 34' 59.632 "BT; dengan tanda batas *As(Median Line)* Sungai Kilalayu.
- (2) Dalam rangka penegasan batas Desa dapat ditindaklanjuti dengan pemasangan batas buatan seperti pilar batas desa yang mengacu pada titik koordinat sebagaimana dimaksud pada ayat (1).
  - (3) Peta Desa Karangkamulyan Kecamatan Ciawigebang sebagaimana tercantum dalam Lampiran Peraturan Bupati ini.

#### BAB IV KETENTUAN LAIN-LAIN

##### Pasal 5

- (1) TK sebagaimana dimaksud dalam Pasal 4 ayat (1) bersifat tetap dan tidak berubah akibat perubahan nama Desa dan/ atau Kecamatan.
- (2) Peta Batas Desa merupakan penentuan batas-batas wilayah Desa secara administratif sehingga tidak mengubah, mengurangi, menambah atau menghapuskan luasan atau batas-batas kawasan tertentu, hak atas tanah, hak ulayat, dan hak adat yang ada pada masyarakat.

BAB V  
KETENTUAN PENUTUP

Pasal 6

Peraturan Bupati ini mulai berlaku pada tanggal diundangkan.

Agar setiap orang mengetahuinya, memerintahkan pengundangan Peraturan Bupati ini dengan penempatannya dalam Berita Daerah Kabupaten Kuningan.

Ditetapkan di Kuningan  
Pada tanggal 20 Desember 2021

BUPATI KUNINGAN,

Cap Ttd

ACEP PURNAMA

Diundangkan di Kuningan  
Pada tanggal 20 Desember 2021

SEKRETARIS DAERAH  
KABUPATEN KUNINGAN

Cap Ttd

DIAN RACHMAT YANUAR

BERITA DAERAH KABUPATEN KUNINGAN TAHUN 2021 NOMOR 68

Salinan ini sesuai dengan Aslinya

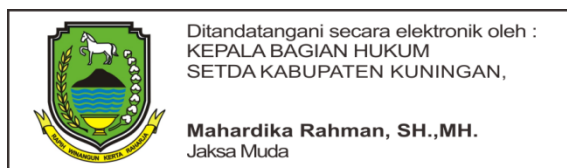

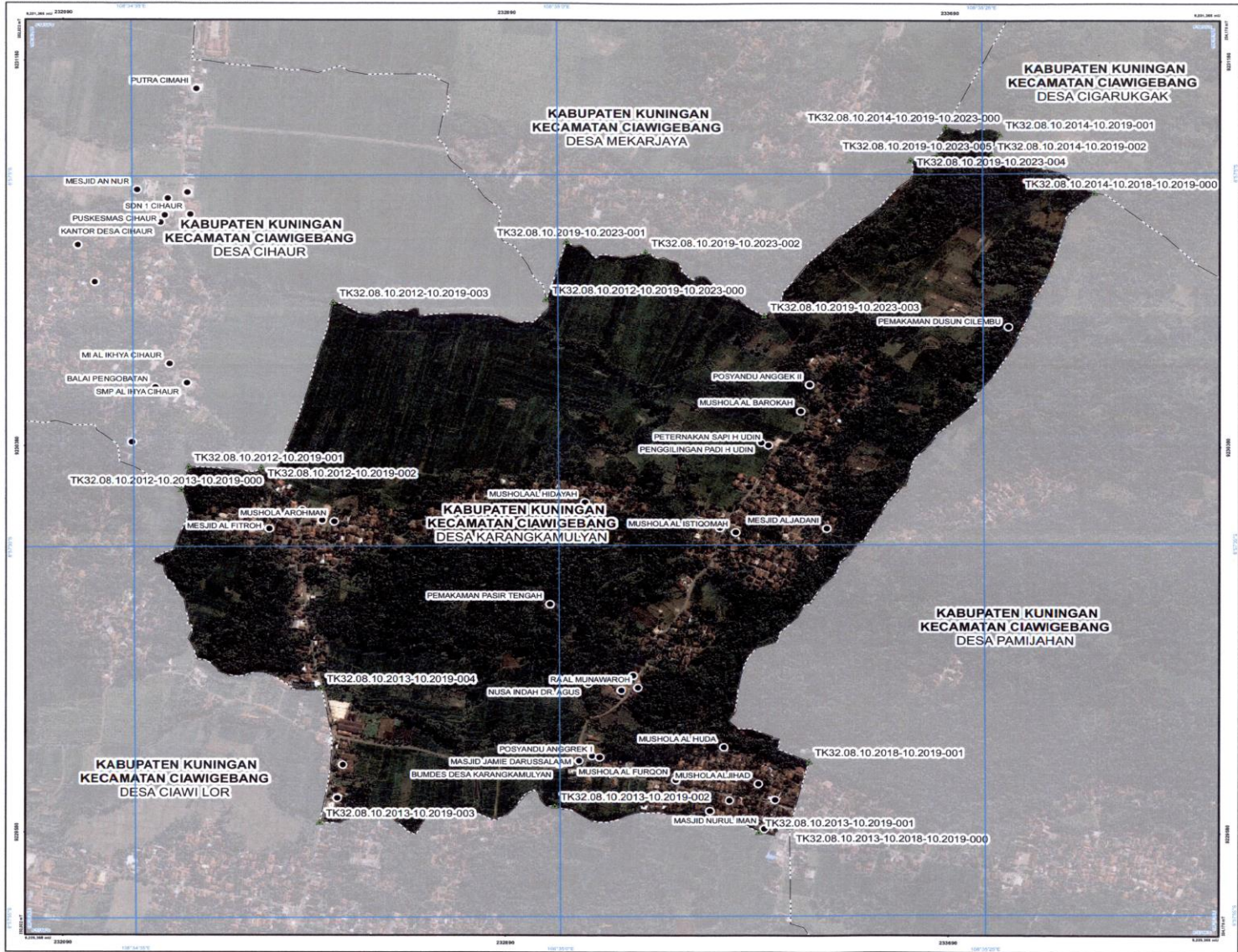

**PETA BATAS ADMINISTRASI**  
 Kode Wilayah : 32.08.10.2019  
**DESA KARANGKAMULYAN**  
 KECAMATAN CIAWIGEBANG  
 KABUPATEN KUNINGAN  
 PROVINSI JAWA BARAT

SKALA 1 : 7000

PETUNJUK LETAK PETA      DIAGRAM LOKASI

Proyeksi: Transverse Mercator  
 Sistem Grid: Gtd Geograf and Grid Universal Transverse Mercator  
 Datum Horizontal: SIRGAS 2011

**DICETAK DAN DITERBITKAN OLEH:**  
 PEMERINTAH KABUPATEN KUNINGAN  
 SEKRETARIAT DAERAH  
 JL. SILIWANGI NO. 88 TELP. (0232) 871045

Ditak Cipta Dilindungi Oleh Undang-Undang Republik Indonesia

**KETERANGAN**

- Titik Kartometrik
- Facilitas Umum dan Bangunan Lainnya
- Batas Negara
- Batas Provinsi
- Batas Kabupaten/Kota
- Batas Kecamatan
- Batas Desa/Kelurahan

**Daftar Titik Kartometrik**

ITM KARTOMETRIK	Ujung	Geopoint	Koordinat	X	Y
TK32.08.10.2014-10.2019-000-000	0° 07' 34.541" L	106° 58' 42.97" BT	23058.021	820881.902	
TK32.08.10.2014-10.2019-10.2023-000	0° 07' 34.784" L	106° 58' 23.188" BT	23063.202	820846.240	
TK32.08.10.2014-10.2019-10.2019-000	0° 07' 34.727" L	106° 58' 18.887" BT	23064.024	820804.864	
TK32.08.10.2014-10.2019-10.2019-000	0° 07' 34.845" L	106° 58' 42.889" BT	23048.015	820936.080	
TK32.08.10.2014-10.2019-000	0° 07' 34.527" L	106° 58' 41.137" BT	23057.717	820876.128	
TK32.08.10.2014-10.2019-000	0° 07' 34.487" L	106° 58' 23.239" BT	23068.228	820895.424	
TK32.08.10.2014-10.2019-000	0° 07' 34.734" L	106° 58' 48.827" BT	23041.280	820965.600	
TK32.08.10.2014-10.2019-000	0° 07' 34.284" L	106° 58' 14.867" BT	23046.380	820978.240	
TK32.08.10.2014-10.2019-000	0° 07' 34.227" L	106° 58' 14.437" BT	23045.280	820975.240	
TK32.08.10.2014-10.2019-000	0° 07' 34.187" L	106° 58' 21.107" BT	23046.020	820974.880	
TK32.08.10.2014-10.2019-000	0° 07' 34.130" L	106° 58' 22.837" BT	23047.211	820968.440	
TK32.08.10.2014-10.2019-000	0° 07' 34.117" L	106° 58' 21.867" BT	23046.018	820969.000	
TK32.08.10.2014-10.2019-000	0° 07' 34.104" L	106° 58' 19.867" BT	23046.811	820969.771	
TK32.08.10.2014-10.2019-000	0° 07' 34.091" L	106° 58' 17.867" BT	23047.604	820969.544	
TK32.08.10.2014-10.2019-000	0° 07' 34.078" L	106° 58' 15.867" BT	23048.397	820969.317	
TK32.08.10.2014-10.2019-000	0° 07' 34.065" L	106° 58' 13.867" BT	23049.190	820969.090	
TK32.08.10.2014-10.2019-000	0° 07' 34.052" L	106° 58' 11.867" BT	23049.983	820968.863	
TK32.08.10.2014-10.2019-000	0° 07' 34.039" L	106° 58' 9.867" BT	23050.776	820968.636	
TK32.08.10.2014-10.2019-000	0° 07' 34.026" L	106° 58' 7.867" BT	23051.569	820968.409	
TK32.08.10.2014-10.2019-000	0° 07' 34.013" L	106° 58' 5.867" BT	23052.362	820968.182	
TK32.08.10.2014-10.2019-000	0° 07' 34.000" L	106° 58' 3.867" BT	23053.155	820967.955	

Sumber Data : - Citra Satelit Resolusi Tinggi (CTSR1) Wilayah Kabupaten Kuningan, tahun 2013-2019  
 - Data Digital Rupa Bumi Indonesia, Skala 1 : 25.000 Rupa Bumi Nasional Rupa Bumi dan Topografi - Badan Informasi Geospasial tahun 2018  
 - Data Digital Hasil Delimitasi Batas Wilayah Administrasi Kabupaten/Kota secara Kartometrik terpadu menggunakan - Badan Informasi Geospasial tahun 2019  
 - Data Batas Daerah Kabupaten Kuningan Provinsi Jawa Barat  
 - Hasil Pelaksanaan Batas tahun 2021

Referensi Peta : Peta ini dibuat berdasarkan hasil pelaksanaan batas terpadu yang dilakukan dengan kesepakatan antar Kepala Desa / Lurah / Camat dan ditandatangani Pemerintah Daerah Kabupaten/Kota/Perangkat Daerah terkait.

BUPATI KUNINGAN  
  
 ACEP PURNAMA