



BUPATI SRAGEN PROVINSI JAWA TENGAH

PERATURAN BUPATI SRAGEN
NOMOR 2 TAHUN 2024

TENTANG

PENETAPAN HASIL ANALISIS JABATAN DAN ANALISIS BEBAN KERJA
DI LINGKUNGAN PEMERINTAH DAERAH

DENGAN RAHMAT TUHAN YANG MAHA ESA

BUPATI SRAGEN,

- Menimbang : a. bahwa Peraturan Bupati Sragen Nomor 110 Tahun 2022 tentang Penetapan Hasil Analisis Jabatan dan Analisis beban Kerja di Lingkungan Pemerintah Kabupaten Sragen sudah tidak sesuai dengan perkembangan dan kebutuhan hukum saat ini, sehingga perlu dicabut;
- b. bahwa untuk melaksanakan ketentuan Pasal 6 ayat (1) Peraturan Menteri Pendayagunaan Aparatur Negara dan Reformasi Birokrasi Nomor 1 Tahun 2020 tentang Pedoman Analisis Jabatan dan Analisis Beban Kerja;
- c. bahwa berdasarkan pertimbangan sebagaimana dimaksud dalam huruf a dan huruf b, perlu menetapkan Peraturan Bupati tentang Penetapan Hasil Analisis Jabatan dan Analisis Beban Kerja di Lingkungan Pemerintah Daerah;
- Mengingat : 1. Pasal 18 ayat (6) Undang-Undang Dasar Negara Republik Indonesia Tahun 1945;
2. Undang-Undang Nomor 13 Tahun 1950 tentang Pembentukan Daerah-Daerah Kabupaten dalam Lingkungan Propinsi Jawa Tengah (Berita Negara Republik Indonesia Tahun 1950 Nomor 42);
3. Undang-Undang Nomor 23 Tahun 2014 tentang Pemerintahan Daerah (Lembaran Negara Republik Indonesia Tahun 2014 Nomor 244, Tambahan Lembaran Republik Indonesia Nomor 5587), sebagaimana telah beberapa kali diubah terakhir dengan Undang-Undang Nomor 6 Tahun 2023 tentang Penetapan Peraturan Pemerintah Pengganti Undang-Undang Nomor 2 Tahun 2022 tentang Cipta Kerja Menjadi Undang-Undang (Lembaran Negara Republik Indonesia Tahun 2023 Nomor 41, Tambahan Lembaran Negara Republik Indonesia Nomor 6856);

4. Peraturan Menteri Negara Pendayagunaan Aparatur Negara dan Reformasi Birokrasi Nomor 45 Tahun 2022 tentang Jabatan Pelaksana Pegawai Negeri Sipil di Lingkungan Instansi Pemerintah (Berita Negara Republik Indonesia Tahun 2022 Nomor 1047);

MEMUTUSKAN:

Menetapkan : PERATURAN BUPATI TENTANG PENETAPAN HASIL ANALISIS JABATAN DAN ANALISIS BEBAN KERJA DI LINGKUNGAN PEMERINTAH DAERAH.

BAB I
KETENTUAN UMUM, MAKSUD, TUJUAN,
DAN RUANG LINGKUP

Pasal 1

Dalam Peraturan Bupati ini, yang dimaksud dengan:

1. Daerah adalah Kabupaten Sragen.
2. Bupati adalah Bupati Sragen.
3. Perangkat Daerah adalah Perangkat Daerah di lingkungan Pemerintah Kabupaten Sragen yang merupakan unsur pembantu Bupati dan Dewan Perwakilan Rakyat Daerah dalam penyelenggaraan Urusan Pemerintahan yang menjadi kewenangan Daerah.
4. Aparatur Sipil Negara yang selanjutnya disingkat ASN adalah profesi bagi pegawai negeri sipil dan pegawai pemerintah dengan perjanjian kerja yang bekerja pada instansi pemerintah.
5. Pegawai Aparatur Sipil Negara yang selanjutnya disebut Pegawai ASN adalah pegawai negeri sipil dan pegawai pemerintah dengan perjanjian kerja yang diangkat oleh pejabat pembina kepegawaian dan disertai tugas dalam suatu jabatan pemerintahan atau disertai tugas negara lainnya dan digaji berdasarkan peraturan perundang-undangan.
6. Pegawai Negeri Sipil yang selanjutnya disingkat PNS adalah warga negara Indonesia yang memenuhi syarat tertentu, diangkat sebagai Pegawai ASN secara tetap oleh pejabat pembina kepegawaian untuk menduduki jabatan pemerintahan.
7. Pegawai Pemerintah dengan Perjanjian Kerja yang selanjutnya disingkat PPPK adalah warga negara Indonesia yang memenuhi syarat tertentu, yang diangkat berdasarkan perjanjian kerja untuk jangka waktu tertentu dalam rangka melaksanakan tugas pemerintahan dan/atau menduduki jabatan pemerintahan.
8. Jabatan adalah kedudukan yang menunjukkan fungsi, tugas, tanggung jawab, wewenang, dan hak seorang Pegawai dalam suatu satuan organisasi.

9. Jabatan Administrasi adalah sekelompok Jabatan yang berisi fungsi dan tugas berkaitan dengan pelayanan publik serta administrasi pemerintahan dan pembangunan.
10. Jabatan Fungsional adalah sekelompok Jabatan yang berisi fungsi dan tugas berkaitan dengan pelayanan fungsional yang berdasarkan pada keahlian dan keterampilan tertentu.
11. Jabatan Pimpinan Tinggi adalah sekelompok jabatan tinggi pada instansi pemerintah.
12. Pejabat Pembina Kepegawaian yang selanjutnya disingkat PPK adalah pejabat yang mempunyai kewenangan menetapkan pengangkatan, pemindahan, dan pemberhentian Pegawai ASN dan pembinaan manajemen ASN di instansi pemerintah sesuai dengan ketentuan peraturan perundang-undangan.
13. Analisis Jabatan adalah proses, metode dan teknik untuk memperoleh data jabatan yang diolah menjadi informasi jabatan.
14. Analisis Beban Kerja adalah teknis manajemen yang dilakukan secara sistematis untuk memperoleh informasi mengenai tingkat efektivitas dan efisiensi kerja organisasi berdasarkan volume kerja.
15. Evaluasi Jabatan adalah suatu proses untuk menilai suatu jabatan secara sistematis dengan menggunakan kriteria-kriteria yang disebut sebagai faktor jabatan terhadap informasi faktor jabatan untuk menentukan nilai jabatan dan kelas jabatan.

Pasal 2

- (1) Maksud ditetapkan Peraturan Bupati ini untuk memberikan pedoman dalam rangka pembinaan dan penataan kelembagaan, sumber daya manusia aparatur dan ketatalaksanaan.
- (2) Tujuan ditetapkan Peraturan Bupati ini adalah memberikan petunjuk dalam:
 - a. penataan/penyempurnaan struktur organisasi;
 - b. penilaian prestasi kerja jabatan dan prestasi kerja unit;
 - c. penyempurnaan sistem dan prosedur kerja;
 - d. peningkatan kinerja kelembagaan;
 - e. penyusunan standar beban kerja jabatan/kelembagaan, penyusunan daftar susunan pegawai atau bahan penetapan eselonisasi jabatan;
 - f. penyusunan rencana kebutuhan pegawai secara riil sesuai dengan beban kerja organisasi;
 - g. program mutasi pegawai;
 - h. program promosi pegawai;
 - i. pemberian penghargaan dan sanksi terhadap unit atau pejabat;
 - j. program pendidikan dan pelatihan; dan
 - k. peningkatan pendayagunaan sumber daya manusia aparatur.

Pasal 3

Ruang lingkup Peraturan Bupati ini meliputi:

- a. tim pelaksana Analisis Jabatan dan Analisis Beban Kerja;
- b. hasil Analisis Jabatan dan Analisis Beban Kerja; dan
- c. Evaluasi Jabatan.

BAB II

TIM PELAKSANA ANALISIS JABATAN DAN ANALISIS BEBAN KERJA

Pasal 4

- (1) Bupati membentuk tim pelaksana Analisis Jabatan dan Analisis Beban Kerja dalam rangka pelaksanaan Analisis Jabatan dan Analisis Beban Kerja.
- (2) Tugas tim pelaksana Analisis Jabatan dan Analisis Beban Kerja sebagaimana dimaksud pada ayat (1) meliputi:
 - a. mengumpulkan data;
 - b. menyusun informasi jabatan;
 - c. memverifikasi data;
 - d. mengumpulkan beban kerja; dan dalam jangka waktu satu tahun.

BAB III

HASIL ANALISIS JABATAN DAN ANALISIS BEBAN KERJA

Pasal 5

- (1) Hasil Analisis Jabatan dan Analisis Beban Kerja terdiri atas:
 - a. Nomenklatur Jabatan Pimpinan Tinggi, Administrasi, dan Fungsional; Jumlah Beban Kerja; dan Kebutuhan Pegawai;
 - b. uraian jabatan; dan
 - c. peta jabatan.
- (2) Nomenklatur Jabatan Pimpinan Tinggi, Administrasi, dan Fungsional; Jumlah Beban Kerja; dan Kebutuhan Pegawai sebagaimana dimaksud pada ayat (1) huruf a tercantum dalam Lampiran I yang merupakan bagian tidak terpisahkan dari Peraturan Bupati ini.
- (3) Uraian Jabatan sebagaimana dimaksud pada ayat (1) huruf b tercantum dalam Lampiran II yang merupakan bagian tidak terpisahkan dari Peraturan Bupati ini.
- (4) Peta Jabatan sebagaimana dimaksud pada ayat (1) huruf c tercantum dalam Lampiran III yang merupakan bagian tidak terpisahkan dari Peraturan Bupati ini.

Pasal 6

Hasil Analisis Jabatan dan Analisis Beban Kerja sebagaimana dimaksud dalam Pasal 5 dipergunakan untuk pembinaan dan penataan Perangkat Daerah dalam aspek:

- a. kelembagaan;
- b. sumber daya manusia aparatur; dan
- c. ketatalaksanaan.

BAB IV
EVALUASI JABATAN

Pasal 7

- (1) Hasil Analisis Jabatan dan Analisis Beban Kerja sebagaimana dimaksud dalam Pasal 5 dipergunakan sebagai bahan pelaksanaan Evaluasi Jabatan.
- (2) Evaluasi Jabatan sebagaimana dimaksud pada ayat (1) dilakukan untuk menetapkan nilai jabatan dan kelas jabatan.

BAB V
KETENTUAN PENUTUP

Pasal 8

Pada saat Peraturan Bupati ini mulai berlaku, maka Peraturan Bupati Sragen Nomor 110 Tahun 2022 tentang Penetapan Hasil Analisis Jabatan dan Analisis beban Kerja di Lingkungan Pemerintah Kabupaten Sragen (Berita Daerah Kabupaten Sragen Tahun 2022 Nomor 110) dicabut dan dinyatakan tidak berlaku.

Pasal 9

Peraturan Bupati ini mulai berlaku pada tanggal diundangkan.

Agar setiap orang mengetahuinya, memerintahkan pengundangan Peraturan Bupati ini dengan penempatannya dalam Berita Daerah Kabupaten Sragen.

Ditetapkan di Sragen

pada tanggal 29 Januari 2024



BUPATI SRAGEN,

KUSDINAR UNTUNG YUNI SUKOWATI

Diundangkan di Sragen
pada tanggal 29 Januari 2024

SEKRETARIS DAERAH KABUPATEN SRAGEN,



HARGIYANTO

BERITA DAERAH KABUPATEN SRAGEN TAHUN 2024 NOMOR 2

Salinan sesuai dengan aslinya
SEKRETARIAT DAERAH
KABUPATEN SRAGEN
Kepala Bagian Hukum



Dr bRUJO DWI ATMANTO, S.Pd, S.H.,M.Si

Pembina TK I

19700822 199803 1007

LAMPIRAN I
 PERATURAN BUPATI SRAGEN
 NOMOR 2 TAHUN 2024
 TENTANG
 PENETAPAN HASIL ANALISIS JABATAN DAN
 ANALISIS BEBAN KERJA DI LINGKUNGAN
 PEMERINTAH DAERAH

NOMENKLATUR JABATAN PIMPINAN TINGGI, ADMINISTRASI, DAN FUNGSIONAL; JUMLAH BEBAN KERJA;
 DAN KEBUTUHAN PEGAWAI DI LINGKUNGAN PEMERINTAH DAERAH

NO	KODE JABATAN	JABATAN	JML BEBAN KERJA (JAM/TAHUN)	KEBUTUHAN PEGAWAI (ORANG)
1	2	3	4	5
I	SEKRETARIAT DAERAH			
1	00.1.0.0.0	Staf Ahli Bidang Pemerintahan, Hukum dan Politik	1.452,00	1
2	00.2.0.0.0	Staf Ahli Bidang Ekonomi, Keuangan dan Pembangunan	1.452,00	1
3	00.3.0.0.0	Staf Ahli Bidang Kemasyarakatan dan Sumberdaya Manusia	1.452,00	1
4	01.1.0.0.0	Sekretaris Daerah	1.914,00	1
5	01.2.0.0.0	Asisten Pemerintahan dan Kesejahteraan Rakyat	1.562,00	1
6	01.2.1.0.0	Kepala Bagian Pemerintahan	1.351,00	1
7	01.2.1.0.1-JF	JF Analis Kebijakan Ahli Muda	5.434,00	4
8	01.2.1.0.2-JF	JF Analis Kebijakan Ahli Pertama	5.434,00	4
9	01.2.1.0.3-JF	JF Surveyor Pemetaan Ahli Muda	1.353,00	1
10	01.2.1.0.4-JF	JF Surveyor Pemetaan Ahli Pertama	1.353,00	1
11	01.2.1.0.5	Penelaah Teknis Kebijakan	6.765,00	5
12	01.2.1.0.6	Pengolah Data dan Informasi	4.068,00	3
13	01.2.1.0.7	Pengadministrasi Perkantoran	6.765,00	5
14	01.2.2.0.0	Kepala Bagian Kesejahteraan Rakyat	1.351,00	1
15	01.2.2.0.1-JF	JF Analis Kebijakan Ahli Muda	5.434,00	4
16	01.2.2.0.2-JF	JF Analis Kebijakan Ahli Pertama	5.434,00	4
17	01.2.2.0.3	Penelaah Teknis Kebijakan	4.059,00	3
18	01.2.2.0.4	Pengolah Data dan Informasi	4.068,00	3

1	2	3	4	5
19	01.2.2.0.5	Pengadministrasi Perkantoran	9.471,00	7
20	01.2.3.0.0	Kepala Bagian Hukum	1.351,00	1
21	01.2.3.0.1-JF	JF Perancang Peraturan Perundang-undangan Ahli Muda	2.704,00	2
22	01.2.3.0.2-JF	JF Perancang Peraturan Perundang-undangan Ahli Pertama	2.704,00	2
23	01.2.3.0.3-JF	JF Analis Hukum Ahli Muda	1.354,50	1
24	01.2.3.0.4-JF	JF Analis Hukum Ahli Pertama	1.354,50	1
25	01.2.3.0.5-JF	JF Penyuluh Hukum Ahli Muda	1.353,00	1
26	01.2.3.0.6-JF	JF Penyuluh Hukum Ahli Pertama	1.353,00	1
27	01.2.3.0.7	Penata Kelola Hukum dan Perundang-Undangan	2.706,00	2
28	01.2.3.0.8	Penyusun Materi Hukum dan Perundang-Undangan	2.706,00	2
29	01.2.3.0.9	Dokumentalis Hukum	4.062,00	3
30	01.2.3.0.10	Pengadministrasi Perkantoran	5.412,00	4
31	01.3.0.0.0	Asisten Perekonomian dan Pembangunan	1.562,00	1
32	01.3.0.0.1-JF	JF Pengelola Pengadaan Barang/Jasa Ahli Madya	1.353,00	1
33	01.3.4.0.0	Kepala Bagian Perekonomian dan Sumber Daya Alam	1.351,00	1
34	01.3.4.0.1-JF	JF Analis Kebijakan Ahli Muda	5.434,00	4
35	01.3.4.0.2-JF	JF Analis Kebijakan Ahli Pertama	5.434,00	4
36	01.3.4.0.3-JF	JF Pranata Komputer Penyelia	1.353,00	1
37	01.3.4.0.4-JF	JF Pranata Komputer Mahir	1.353,00	1
38	01.3.4.0.5-JF	JF Pranata Komputer Terampil	1.353,00	1
39	01.3.4.0.6	Penelaah Teknis Kebijakan	5.412,00	4
40	01.3.4.0.7	Pengolah Data dan Informasi	4.068,00	3
41	01.3.4.0.8	Pengadministrasi Perkantoran	4.059,00	3
42	01.3.5.0.0	Kepala Bagian Administrasi Pembangunan	1.351,00	1
43	01.3.5.0.1-JF	JF Analis Kebijakan Ahli Muda	5.434,00	4
44	01.3.5.0.2-JF	JF Analis Kebijakan Ahli Pertama	5.434,00	4
45	01.3.5.0.3	Penelaah Teknis Kebijakan	4.059,00	3
46	01.3.5.0.4	Pengolah Data dan Informasi	4.068,00	3
47	01.3.5.0.5	Pengadministrasi Perkantoran	5.412,00	4
48	01.3.6.0.0	Kepala Bagian Pengadaan Barang dan Jasa	1.351,00	1
49	01.3.6.0.1-JF	JF Pengelola Pengadaan Barang/Jasa Ahli Muda	10.824,00	8
50	01.3.6.0.2-JF	JF Pengelola Pengadaan Barang/Jasa Ahli Pertama	21.648,00	16
51	01.3.6.0.3-JF	JF Pranata Komputer Ahli Muda	1.353,00	1
52	01.3.6.0.4-JF	JF Pranata Komputer Ahli Pertama	1.353,00	1
53	01.3.6.0.5-JF	JF Pranata Komputer Penyelia	1.353,00	1
54	01.3.6.0.6-JF	JF Pranata Komputer Mahir	1.353,00	1
55	01.3.6.0.7-JF	JF Pranata Komputer Terampil	1.353,00	1

1	2	3	4	5
56	01.3.6.0.8	Penelaah Teknis Kebijakan	16.236,00	12
57	01.3.6.0.9	Pengelola Layanan Pengadaan	2.712,00	2
58	01.3.6.0.10	Pengelola Layanan Operasional	1.356,00	1
59	01.3.6.0.11	Pengadministrasi Perkantoran	5.412,00	4
60	01.4.0.0.0	Asisten Administrasi Umum	1.562,00	1
61	01.4.7.0.0	Kepala Bagian Umum	1.400,50	1
62	01.4.7.0.1-JF	JF Analis Sumber Daya Manusia Aparatur Ahli Muda	1.353,00	1
63	01.4.7.0.2-JF	JF Analis Sumber Daya Manusia Aparatur Ahli Pertama	1.353,00	1
64	01.4.7.0.3-JF	JF Analis Keuangan Pusat dan Daerah Ahli Muda	1.358,50	1
65	01.4.7.0.4-JF	JF Analis Keuangan Pusat dan Daerah Ahli Pertama	1.358,50	1
66	01.4.7.0.5-JF	JF Pranata Komputer Ahli Muda	1.353,00	1
67	01.4.7.0.6-JF	JF Pranata Komputer Ahli Pertama	1.353,00	1
68	01.4.7.0.7-JF	JF Pranata Komputer Penyelia	1.353,00	1
69	01.4.7.0.8-JF	JF Pranata Komputer Mahir	1.353,00	1
70	01.4.7.0.9-JF	JF Pranata Komputer Terampil	1.353,00	1
71	01.4.7.0.10-JF	JF Pranata Hubungan Masyarakat Ahli Muda	1.353,00	1
72	01.4.7.0.11-JF	JF Arsiparis Mahir	1.354,50	1
73	01.4.7.0.12-JF	JF Arsiparis Terampil	1.354,50	1
74	01.4.7.0.13	Penelaah Teknis Kebijakan	6.765,00	5
75	01.4.7.0.14	Pengolah Data dan Informasi	10.848,00	8
76	01.4.7.0.15	Pengelola Keprotokolan	8.118,00	6
77	01.4.7.0.16	Pengelola Layanan Operasional	4.068,00	3
78	01.4.7.0.17	Pengadministrasi Perkantoran	24.354,00	18
79	01.4.7.1.0	Kepala Subbagian Protokol, Rumah Tangga, dan Perlengkapan	1.356,75	1
80	01.4.7.1.1-JF	JF Pranata Hubungan Masyarakat Ahli Pertama	1.353,00	1
81	01.4.7.1.2	Penelaah Teknis Kebijakan	2.706,00	2
82	01.4.7.1.3	Penata Keprotokolan	2.706,00	2
83	01.4.7.1.4	Pengolah Data dan Informasi	1.356,00	1
84	01.4.7.1.5	Pengelola Layanan Operasional	2.712,00	2
85	01.4.7.1.6	Pengadministrasi Perkantoran	5.412,00	4
86	01.4.7.1.7	Operator Layanan Operasional	16.272,00	12
87	01.4.7.1.8	Operator Layanan Operasional (Pengemudi)	5.412,00	4
88	01.4.7.1.9	Operator Layanan Operasional (Petugas Keamanan)	10.824,00	8
89	01.4.7.1.10	Operator Layanan Operasional (Pramu Bakti)	1.353,00	1
90	01.4.7.1.11	Pengelola Umum Operasional	2.706,00	2
91	01.4.8.0.0	Kepala Bagian Organisasi	1.351,00	1
92	01.4.8.0.1-JF	JF Analis Kebijakan Ahli Muda	5.434,00	4

1	2	3	4	5
93	01.4.8.0.2-JF	JF Analis Kebijakan Ahli Pertama	5.434,00	4
94	01.4.8.0.3-JF	JF Analis Sumber Daya Manusia Aparatur Ahli Muda	2.706,00	2
95	01.4.8.0.4-JF	JF Analis Sumber Daya Manusia Aparatur Ahli Pertama	2.706,00	2
96	01.4.8.0.5	Penelaah Teknis Kebijakan	5.412,00	4
97	01.4.8.0.6	Pengolah Data dan Informasi	5.424,00	4
98	01.4.8.0.7	Pengadministrasi Perkantoran	4.059,00	3
II	SEKRETARIAT DPRD			
99	02.1.0.0.0	Sekretaris DPRD	1.382,00	1
100	02.1.1.0.0	Kepala Bagian Umum	1.351,00	1
101	02.1.1.0.1-JF	JF Analis Keuangan Pusat dan Daerah Ahli Muda	2.717,00	2
102	02.1.1.0.2-JF	JF Analis Keuangan Pusat dan Daerah Ahli Pertama	2.717,00	2
103	02.1.1.0.3	Penelaah Teknis Kebijakan	2.706,00	2
104	02.1.1.0.4	Pengolah Data dan Informasi	1.356,00	1
105	02.1.1.0.5	Pengelola Keprotokolan	2.706,00	2
106	02.1.1.0.6	Pengelola Layanan Operasional	1.356,00	1
107	02.1.1.0.7	Pengadministrasi Perkantoran	2.706,00	2
108	02.1.1.0.8	Operator Layanan Operasional	2.712,00	2
109	02.1.1.0.9	Operator Layanan Operasional (Pengemudi)	1.353,00	1
110	02.1.1.0.10	Operator Layanan Operasional (Petugas Keamanan)	2.706,00	2
111	02.1.1.0.11	Operator Layanan Operasional (Pramu Bakti)	2.706,00	2
112	02.1.1.0.12	Pengelola Umum Operasional	2.706,00	2
113	02.1.1.1.0	Kepala Subbagian Tata Usaha dan Kepegawaian	1.353,50	1
114	02.1.1.1.1-JF	JF Arsiparis Mahir	1.354,50	1
115	02.1.1.1.2-JF	JF Arsiparis Terampil	1.354,50	1
116	02.1.1.1.3	Penelaah Teknis Kebijakan	2.706,00	2
117	02.1.1.1.4	Pengolah Data dan Informasi	1.356,00	1
118	02.1.1.1.5	Pengadministrasi Perkantoran	4.059,00	3
119	02.1.2.0.0	Kepala Bagian Program dan Keuangan	1.353,00	1
120	02.1.2.0.1-JF	JF Analis Keuangan Pusat dan Daerah Ahli Muda	2.717,00	2
121	02.1.2.0.2-JF	JF Analis Keuangan Pusat dan Daerah Ahli Pertama	2.717,00	2
122	02.1.2.0.3-JF	JF Perencana Ahli Muda	1.353,00	1
123	02.1.2.0.4-JF	JF Perencana Ahli Pertama	1.353,00	1
124	02.1.2.0.5	Penelaah Teknis Kebijakan	4.059,00	3
125	02.1.2.0.6	Pengolah Data dan Informasi	4.068,00	3
126	02.1.2.0.7	Pengadministrasi Perkantoran	4.059,00	3
127	02.1.3.0.0	Kepala Bagian Persidangan dan Perundang-Undangan	1.357,00	1
128	02.1.3.0.1-JF	JF Perancang Peraturan Perundang-undangan Ahli Muda	2.704,00	2

1	2	3	4	5
129	02.1.3.0.2-JF	JF Perancang Peraturan Perundang-undangan Ahli Pertama	2.704,00	2
130	02.1.3.0.3-JF	JF Perisalah Legislatif Ahli Muda	1.353,00	1
131	02.1.3.0.4-JF	JF Perisalah Legislatif Ahli Pertama	1.353,00	1
132	02.1.3.0.5-JF	JF Pranata Hubungan Masyarakat Ahli Muda	1.353,00	1
133	02.1.3.0.6-JF	JF Pranata Hubungan Masyarakat Ahli Pertama	1.353,00	1
134	02.1.3.0.7-JF	JF Pranata Komputer Ahli Pertama	1.353,00	1
135	02.1.3.0.8-JF	JF Pranata Komputer Terampil	1.353,00	1
136	02.1.3.0.9	Penelaah Teknis Kebijakan	4.059,00	3
137	02.1.3.0.10	Penyusun Materi Hukum dan Perundang-undangan	1.353,00	1
138	02.1.3.0.11	Pengolah Data dan Informasi	8.136,00	6
139	02.1.3.0.12	Pengadministrasi Perkantoran	6.765,00	5
140	02.1.4.0.0	Kepala Bagian Fasilitas Penganggaran dan Pengawasan	1.362,50	1
141	02.1.4.0.1-JF	JF Analis Keuangan Pusat dan Daerah Ahli Muda	1.358,50	1
142	02.1.4.0.2-JF	JF Analis Keuangan Pusat dan Daerah Ahli Pertama	1.358,50	1
143	02.1.4.0.3-JF	JF Analis Hukum Ahli Muda	2.709,00	2
144	02.1.4.0.4-JF	JF Analis Hukum Ahli Pertama	2.709,00	2
145	02.1.4.0.5	Penelaah Teknis Kebijakan	4.059,00	3
146	02.1.4.0.6	Pengolah Data dan Informasi	5.424,00	4
147	02.1.4.0.7	Pengadministrasi Perkantoran	4.059,00	3
III	INSPEKTORAT DAERAH			
148	03.1.0.0.0	Inspektur Daerah	1.533,00	1
149	03.1.0.0.1-JF	JF Auditor Ahli Utama	2.706,00	2
150	03.1.0.0.2-JF	JF Auditor Ahli Madya	5.412,00	4
151	03.1.0.0.3-JF	JF Pengawas Penyelenggaraan Urusan Pemerintahan Daerah Ahli Madya	12.177,00	9
152	03.1.1.0.0	Sekretaris Inspektorat Daerah	1.358,50	1
153	03.1.1.0.1-JF	JF Perencana Ahli Muda	1.353,00	1
154	03.1.1.0.2-JF	JF Perencana Ahli Pertama	1.353,00	1
155	03.1.1.0.3-JF	JF Pengawas Penyelenggaraan Urusan Pemerintahan Daerah Ahli Muda	1.353,00	1
156	03.1.1.0.4-JF	JF Pengawas Penyelenggaraan Urusan Pemerintahan Daerah Ahli Pertama	1.353,00	1
157	03.1.1.0.5-JF	JF Pranata Komputer Ahli Muda	1.353,00	1
158	03.1.1.0.6-JF	JF Pranata Komputer Ahli Pertama	1.353,00	1
159	03.1.1.0.7-JF	JF Pranata Komputer Penyelia	1.353,00	1
160	03.1.1.0.8-JF	JF Pranata Komputer Mahir	1.353,00	1
161	03.1.1.0.9-JF	JF Pranata Komputer Terampil	1.353,00	1
162	03.1.1.0.10	Penelaah Teknis Kebijakan	5.412,00	4
163	03.1.1.0.11	Pengolah Data dan Informasi	1.356,00	1
164	03.1.1.0.12	Pengadministrasi Perkantoran	2.706,00	2

1	2	3	4	5
165	03.1.1.1.0	Kepala Subbagian Administrasi Umum dan Keuangan	1.355,50	1
166	03.1.1.1.1-JF	JF Arsiparis Mahir	1.354,50	1
167	03.1.1.1.2-JF	JF Arsiparis Terampil	1.354,50	1
168	03.1.1.1.3	Penelaah Teknis Kebijakan	2.706,00	2
169	03.1.1.1.4	Pengolah Data dan Informasi	2.712,00	2
170	03.1.1.1.5	Pengelola Layanan Operasional	1.356,00	1
171	03.1.1.1.6	Pengadministrasi Perkantoran	4.059,00	3
172	03.1.1.1.7	Operator Layanan Operasional (Pengemudi)	1.353,00	1
173	03.1.1.1.8	Operator Layanan Operasional (Petugas Keamanan)	2.706,00	2
174	03.1.1.1.9	Operator Layanan Operasional (Pramu Bakti)	1.353,00	1
175	03.1.1.1.10	Pengelola Umum Operasional	2.706,00	2
176	03.1.2.0.0	Inspektur Pembantu I	1.354,00	1
177	03.1.2.0.1-JF	JF Auditor Ahli Muda	4.059,00	3
178	03.1.2.0.2-JF	JF Auditor Ahli Pertama	4.059,00	3
179	03.1.2.0.3-JF	JF Auditor Penyelia	1.353,00	1
180	03.1.2.0.4-JF	JF Auditor Mahir	1.353,00	1
181	03.1.2.0.5-JF	JF Auditor Terampil	1.353,00	1
182	03.1.2.0.6-JF	JF Pengawas Penyelenggaraan Urusan Pemerintahan Daerah Ahli Muda	2.706,00	2
183	03.1.2.0.7-JF	JF Pengawas Penyelenggaraan Urusan Pemerintahan Daerah Ahli Pertama	5.412,00	4
184	03.1.2.0.8	Penelaah Teknis Kebijakan	1.353,00	1
185	03.1.2.0.9	Pengolah Data dan Informasi	4.068,00	3
186	03.1.2.0.10	Pengadministrasi Perkantoran	2.706,00	2
187	03.1.3.0.0	Inspektur Pembantu II	1.354,00	1
188	03.1.3.0.1-JF	JF Auditor Ahli Muda	2.706,00	2
189	03.1.3.0.2-JF	JF Auditor Ahli Pertama	2.706,00	2
190	03.1.3.0.3-JF	JF Auditor Penyelia	2.706,00	2
191	03.1.3.0.4-JF	JF Auditor Mahir	2.706,00	2
192	03.1.3.0.5-JF	JF Auditor Terampil	2.706,00	2
193	03.1.3.0.6-JF	JF Pengawas Penyelenggaraan Urusan Pemerintahan Daerah Ahli Muda	2.706,00	2
194	03.1.3.0.7-JF	JF Pengawas Penyelenggaraan Urusan Pemerintahan Daerah Ahli Pertama	4.059,00	3
195	03.1.3.0.8	Penelaah Teknis Kebijakan	1.353,00	1
196	03.1.3.0.9	Pengolah Data dan Informasi	4.068,00	3
197	03.1.3.0.10	Pengadministrasi Perkantoran	2.706,00	2
198	03.1.4.0.0	Inspektur Pembantu III	1.354,00	1
199	03.1.4.0.1-JF	JF Auditor Ahli Muda	2.706,00	2
200	03.1.4.0.2-JF	JF Auditor Ahli Pertama	2.706,00	2
201	03.1.4.0.3-JF	JF Auditor Penyelia	2.706,00	2

1	2	3	4	5
202	03.1.4.0.4-JF	JF Auditor Mahir	2.706,00	2
203	03.1.4.0.5-JF	JF Auditor Terampil	2.706,00	2
204	03.1.4.0.6-JF	JF Pengawas Penyelenggaraan Urusan Pemerintahan Daerah Ahli Muda	2.706,00	2
205	03.1.4.0.7-JF	JF Pengawas Penyelenggaraan Urusan Pemerintahan Daerah Ahli Pertama	4.059,00	3
206	03.1.4.0.8	Penelaah Teknis Kebijakan	1.353,00	1
207	03.1.4.0.9	Pengolah Data dan Informasi	4.068,00	3
208	03.1.4.0.10	Pengadministrasi Perkantoran	2.706,00	2
209	03.1.5.0.0	Inspektur Pembantu IV	1.354,00	1
210	03.1.5.0.1-JF	JF Auditor Ahli Muda	2.706,00	2
211	03.1.5.0.2-JF	JF Auditor Ahli Pertama	2.706,00	2
212	03.1.5.0.3-JF	JF Auditor Penyelia	2.706,00	2
213	03.1.5.0.4-JF	JF Auditor Mahir	2.706,00	2
214	03.1.5.0.5-JF	JF Auditor Terampil	2.706,00	2
215	03.1.5.0.6-JF	JF Pengawas Penyelenggaraan Urusan Pemerintahan Daerah Ahli Muda	2.706,00	2
216	03.1.5.0.7-JF	JF Pengawas Penyelenggaraan Urusan Pemerintahan Daerah Ahli Pertama	4.059,00	3
217	03.1.5.0.8	Penelaah Teknis Kebijakan	1.353,00	1
218	03.1.5.0.9	Pengolah Data dan Informasi	4.068,00	3
219	03.1.5.0.10	Pengadministrasi Perkantoran	2.706,00	2
220	03.1.6.0.0	Inspektur Pembantu Khusus	1.352,50	1
221	03.1.6.0.1-JF	JF Auditor Ahli Muda	4.059,00	3
222	03.1.6.0.2-JF	JF Auditor Ahli Pertama	4.059,00	3
223	03.1.6.0.3-JF	JF Auditor Penyelia	1.353,00	1
224	03.1.6.0.4-JF	JF Auditor Mahir	1.353,00	1
225	03.1.6.0.5-JF	JF Auditor Terampil	1.353,00	1
226	03.1.6.0.6-JF	JF Pengawas Penyelenggaraan Urusan Pemerintahan Daerah Ahli Muda	4.059,00	3
227	03.1.6.0.7-JF	JF Pengawas Penyelenggaraan Urusan Pemerintahan Daerah Ahli Pertama	5.412,00	4
228	03.1.6.0.8	Penelaah Teknis Kebijakan	1.353,00	1
229	03.1.6.0.9	Pengolah Data dan Informasi	4.068,00	3
230	03.1.6.0.10	Pengadministrasi Perkantoran	2.706,00	2
IV	DINAS PENDIDIKAN DAN KEBUDAYAAN			
231	04.1.0.0.0	Kepala Dinas Pendidikan dan Kebudayaan	1.402,00	1
232	04.1.0.0.1-JF	JF Guru Ahli Utama	12.510,00	10
233	04.1.0.0.2-JF	JF Guru Ahli Madya	107.586,00	86
234	04.1.0.0.3-JF	JF Pamong Belajar Ahli Madya	1.352,00	1
235	04.1.0.0.4-JF	JF Pamong Budaya Ahli Madya	2.706,00	2
236	04.1.0.0.5-JF	JF Pengawas Sekolah Ahli Utama	31.275,00	25
237	04.1.0.0.6-JF	JF Pengawas Sekolah Ahli Madya	31.275,00	25

1	2	3	4	5
238	04.1.0.0.7-JF	JF Penilik Ahli Utama	2.706,00	2
239	04.1.0.0.8-JF	JF Penilik Ahli Madya	2.706,00	2
240	04.1.1.0.0	Sekretaris Dinas Pendidikan dan Kebudayaan	1.357,00	1
241	04.1.1.0.1-JF	JF Perencana Ahli Muda	1.353,00	1
242	04.1.1.0.2-JF	JF Perencana Ahli Pertama	1.353,00	1
243	04.1.1.0.3-JF	JF Analis Keuangan Pusat dan Daerah Ahli Muda	1.358,50	1
244	04.1.1.0.4-JF	JF Analis Keuangan Pusat dan Daerah Ahli Pertama	1.358,50	1
245	04.1.1.0.5-JF	JF Pranata Komputer Ahli Muda	1.353,00	1
246	04.1.1.0.6-JF	JF Pranata Komputer Ahli Pertama	1.353,00	1
247	04.1.1.0.7	Penelaah Teknis Kebijakan	29.766,00	22
248	04.1.1.0.8	Pengolah Data dan Informasi	32.544,00	24
249	04.1.1.0.9	Pengadministrasi Perkantoran	31.119,00	23
250	04.1.1.1.0	Kepala Subbagian Umum dan Kepegawaian	1.353,50	1
251	04.1.1.1.1-JF	JF Arsiparis Mahir	1.354,50	1
252	04.1.1.1.2-JF	JF Arsiparis Terampil	1.354,50	1
253	04.1.1.1.3	Penelaah Teknis Kebijakan	1.353,00	1
254	04.1.1.1.4	Pengolah Data dan Informasi	2.712,00	2
255	04.1.1.1.5	Pengelola Layanan Operasional	1.356,00	1
256	04.1.1.1.6	Pengadministrasi Perkantoran	32.472,00	24
257	04.1.1.1.7	Operator Layanan Operasional (Pengemudi)	1.353,00	1
258	04.1.1.1.8	Operator Layanan Operasional (Petugas Keamanan)	2.706,00	2
259	04.1.1.1.9	Operator Layanan Operasional (Pramu Bakti)	181.302,00	134
260	04.1.1.1.10	Pengelola Umum Operasional	2.706,00	2
261	04.1.2.0.0	Kepala Bidang Pembinaan Pendidikan Anak Usia Dini dan Pendidikan Nonformal	1.357,00	1
262	04.1.2.2.0	Kepala Seksi Kurikulum dan Penilaian Pendidikan Anak Usia Dini dan Pendidikan Nonformal	1.353,50	1
263	04.1.2.2.1	Penelaah Teknis Kebijakan	1.353,00	1
264	04.1.2.2.2	Pengolah Data dan Informasi	2.712,00	2
265	04.1.2.2.3	Pengadministrasi Perkantoran	4.059,00	3
266	04.1.2.3.0	Kepala Seksi Kelembagaan dan Sarana Prasarana Pendidikan Anak Usia Dini dan Pendidikan Nonformal	1.353,50	1
267	04.1.2.3.1	Penelaah Teknis Kebijakan	1.353,00	1
268	04.1.2.3.2	Pengolah Data dan Informasi	1.356,00	1
269	04.1.2.3.3	Pengadministrasi Perkantoran	1.353,00	1
270	04.1.2.4.0	Kepala Seksi Peserta Didik dan Pembangunan Karakter Pendidikan Anak Usia Dini dan Pendidikan Nonformal	1.353,50	1
271	04.1.2.4.1	Penelaah Teknis Kebijakan	1.353,00	1

1	2	3	4	5
272	04.1.2.4.2	Pengolah Data dan Informasi	1.356,00	1
273	04.1.2.4.3	Pengadministrasi Perkantoran	1.353,00	1
274	04.1.3.0.0	Kepala Bidang Pembinaan Sekolah Dasar	1.357,00	1
275	04.1.3.5.0	Kepala Seksi Kurikulum dan Penilaian Sekolah Dasar	1.353,50	1
276	04.1.3.5.1	Penelaah Teknis Kebijakan	1.353,00	1
277	04.1.3.5.2	Pengolah Data dan Informasi	2.712,00	2
278	04.1.3.5.3	Pengadministrasi Perkantoran	4.059,00	3
279	04.1.3.6.0	Kepala Seksi Kelembagaan dan Sarana Prasarana Sekolah Dasar	1.353,50	1
280	04.1.3.6.1	Penelaah Teknis Kebijakan	2.706,00	2
281	04.1.3.6.2	Pengolah Data dan Informasi	1.356,00	1
282	04.1.3.6.3	Pengadministrasi Perkantoran	1.353,00	1
283	04.1.3.7.0	Kepala Seksi Peserta Didik dan Pembangunan Karakter Sekolah Dasar	1.353,50	1
284	04.1.3.7.1	Penelaah Teknis Kebijakan	1.353,00	1
285	04.1.3.7.2	Pengolah Data dan Informasi	1.356,00	1
286	04.1.3.7.3	Pengadministrasi Perkantoran	1.353,00	1
287	04.1.4.0.0	Kepala Bidang Pembinaan Sekolah Menengah Pertama	1.357,00	1
288	04.1.4.8.0	Kepala Seksi Kurikulum dan Penilaian Sekolah Menengah Pertama	1.353,50	1
289	04.1.4.8.1	Penelaah Teknis Kebijakan	1.353,00	1
290	04.1.4.8.2	Pengolah Data dan Informasi	1.356,00	1
291	04.1.4.8.3	Pengadministrasi Perkantoran	1.353,00	1
292	04.1.4.9.0	Kepala Seksi Kelembagaan dan Sarana Prasarana Sekolah Menengah Pertama	1.353,50	1
293	04.1.4.9.1	Penelaah Teknis Kebijakan	1.353,00	1
294	04.1.4.9.2	Pengolah Data dan Informasi	1.356,00	1
295	04.1.4.9.3	Pengadministrasi Perkantoran	1.353,00	1
296	04.1.4.10.0	Kepala Seksi Peserta Didik dan Pembangunan Karakter Sekolah Menengah Pertama	1.353,50	1
297	04.1.4.10.1	Penelaah Teknis Kebijakan	1.353,00	1
298	04.1.4.10.2	Pengolah Data dan Informasi	1.356,00	1
299	04.1.4.10.3	Pengadministrasi Perkantoran	1.353,00	1
300	04.1.5.0.0	Kepala Bidang Pembinaan Kebudayaan	1.357,00	1
301	04.1.5.0.1-JF	JF Pamong Budaya Ahli Muda	5.412,00	4
302	04.1.5.0.2-JF	JF Pamong Budaya Ahli Pertama	5.412,00	4
303	04.1.5.0.3	Penelaah Teknis Kebijakan	1.353,00	1
304	04.1.5.0.4	Kurator	2.706,00	2
305	04.1.5.0.5	Pengolah Data dan Informasi	2.712,00	2
306	04.1.5.0.6	Operator Layanan Operasional	1.356,00	1
307	04.1.5.0.7	Pengadministrasi Perkantoran	4.059,00	3
308	04.1.6.0.0	Kepala Bidang Pembinaan Pendidik dan Tenaga Kependidikan	1.357,00	1

1	2	3	4	5
309	04.1.6.0.1-JF	JF Guru Ahli Muda	55.044,00	44
310	04.1.6.0.2-JF	JF Pengawas Sekolah Ahli Muda	12.510,00	10
311	04.1.6.0.3-JF	JF Penilik Ahli Muda	2.706,00	2
312	04.1.6.0.4-JF	JF Pamong Belajar Ahli Muda	2.704,00	2
313	04.1.6.0.5-JF	JF Pustakawan Ahli Muda	1.351,00	1
314	04.1.6.11.0	Kepala Seksi Pendidik dan Tenaga Kependidikan Pendidikan Anak Usia Dini, Pendidikan Nonformal dan Tenaga Kebudayaan	1.353,50	1
315	04.1.6.11.1-JF	JF Guru Ahli Pertama	110.088,00	88
316	04.1.6.11.2-JF	JF Pamong Belajar Ahli Pertama	2.704,00	2
317	04.1.6.11.3-JF	JF Penilik Ahli Pertama	5.412,00	4
318	04.1.6.11.4-JF	JF Pustakawan Ahli Pertama	1.351,00	1
319	04.1.6.11.5-JF	JF Asisten Perpustakaan Penyelia	1.351,00	1
320	04.1.6.11.6	Penelaah Teknis Kebijakan	2.706,00	2
321	04.1.6.11.7	Pengolah Data dan Informasi	1.356,00	1
322	04.1.6.11.8	Pengadministrasi Perkantoran	1.353,00	1
323	04.1.6.12.0	Kepala Seksi Pendidik dan Tenaga Kependidikan Sekolah Dasar	1.353,50	1
324	04.1.6.12.1-JF	JF Guru Ahli Pertama	13.761,00	11
325	04.1.6.12.2	Penelaah Teknis Kebijakan	2.706,00	2
326	04.1.6.12.3	Pengolah Data dan Informasi	1.356,00	1
327	04.1.6.12.4	Pengadministrasi Perkantoran	2.706,00	2
328	04.1.6.13.0	Kepala Seksi Pendidik dan Tenaga Kependidikan Sekolah Menengah Pertama	1.353,50	1
329	04.1.6.13.1-JF	JF Guru Ahli Pertama	7.506,00	6
330	04.1.6.13.2	Penelaah Teknis Kebijakan	2.706,00	2
331	04.1.6.13.3	Pengolah Data dan Informasi	1.356,00	1
332	04.1.6.13.4	Pengadministrasi Perkantoran	6.765,00	5
333	04.1.0.14.0	Kepala SMP Negeri 1 Kalijambe	1.354,00	1
334	04.1.0.14.1-JF	JF Guru Ahli Utama	2.502,00	2
335	04.1.0.14.2-JF	JF Guru Ahli Madya	8.757,00	7
336	04.1.0.14.3-JF	JF Guru Ahli Muda	8.757,00	7
337	04.1.0.14.4-JF	JF Guru Ahli Pertama	48.789,00	39
338	04.1.0.14.5-JF	JF Asisten Perpustakaan Mahir	1.351,00	1
339	04.1.0.14.6-JF	JF Asisten Perpustakaan Terampil	1.351,00	1
340	04.1.0.14.7	Penelaah Teknis Kebijakan	1.353,00	1
341	04.1.0.14.8	Pengolah Data dan Informasi	5.424,00	4
342	04.1.0.14.9	Pengadministrasi Perkantoran	1.353,00	1
343	04.1.0.15.0	Kepala SMP Negeri 2 Kalijambe	1.354,00	1
344	04.1.0.15.1-JF	JF Guru Ahli Utama	2.502,00	2

1	2	3	4	5
345	04.1.0.15.2-JF	JF Guru Ahli Madya	6.255,00	5
346	04.1.0.15.3-JF	JF Guru Ahli Muda	6.255,00	5
347	04.1.0.15.4-JF	JF Guru Ahli Pertama	27.522,00	22
348	04.1.0.15.5-JF	JF Asisten Perpustakaan Mahir	1.351,00	1
349	04.1.0.15.6-JF	JF Asisten Perpustakaan Terampil	1.351,00	1
350	04.1.0.15.7	Penelaah Teknis Kebijakan	1.353,00	1
351	04.1.0.15.8	Pengolah Data dan Informasi	5.424,00	4
352	04.1.0.15.9	Pengadministrasi Perkantoran	1.353,00	1
353	04.1.0.16.0	Kepala SMP Negeri 1 Plupuh	1.354,00	1
354	04.1.0.16.1-JF	JF Guru Ahli Utama	2.502,00	2
355	04.1.0.16.2-JF	JF Guru Ahli Madya	8.757,00	7
356	04.1.0.16.3-JF	JF Guru Ahli Muda	8.757,00	7
357	04.1.0.16.4-JF	JF Guru Ahli Pertama	55.044,00	44
358	04.1.0.16.5-JF	JF Asisten Perpustakaan Mahir	1.351,00	1
359	04.1.0.16.6-JF	JF Asisten Perpustakaan Terampil	1.351,00	1
360	04.1.0.16.7	Penelaah Teknis Kebijakan	1.353,00	1
361	04.1.0.16.8	Pengolah Data dan Informasi	5.424,00	4
362	04.1.0.16.9	Pengadministrasi Perkantoran	1.353,00	1
363	04.1.0.17.0	Kepala SMP Negeri 2 Plupuh	1.354,00	1
364	04.1.0.17.1-JF	JF Guru Ahli Utama	2.502,00	2
365	04.1.0.17.2-JF	JF Guru Ahli Madya	7.506,00	6
366	04.1.0.17.3-JF	JF Guru Ahli Muda	7.506,00	6
367	04.1.0.17.4-JF	JF Guru Ahli Pertama	38.781,00	31
368	04.1.0.17.5-JF	JF Asisten Perpustakaan Mahir	1.351,00	1
369	04.1.0.17.6-JF	JF Asisten Perpustakaan Terampil	1.351,00	1
370	04.1.0.17.7	Penelaah Teknis Kebijakan	1.353,00	1
371	04.1.0.17.8	Pengolah Data dan Informasi	5.424,00	4
372	04.1.0.17.9	Pengadministrasi Perkantoran	1.353,00	1
373	04.1.0.18.0	Kepala SMP Negeri 1 Masaran	1.354,00	1
374	04.1.0.18.1-JF	JF Guru Ahli Utama	2.502,00	2
375	04.1.0.18.2-JF	JF Guru Ahli Madya	12.510,00	10
376	04.1.0.18.3-JF	JF Guru Ahli Muda	12.510,00	10
377	04.1.0.18.4-JF	JF Guru Ahli Pertama	66.303,00	53
378	04.1.0.18.5-JF	JF Asisten Perpustakaan Mahir	1.351,00	1
379	04.1.0.18.6-JF	JF Asisten Perpustakaan Terampil	1.351,00	1
380	04.1.0.18.7	Penelaah Teknis Kebijakan	1.353,00	1
381	04.1.0.18.8	Pengolah Data dan Informasi	5.424,00	4

1	2	3	4	5
382	04.1.0.18.9	Pengadministrasi Perkantoran	1.353,00	1
383	04.1.0.19.0	Kepala SMP Negeri 2 Masaran	1.354,00	1
384	04.1.0.19.1-JF	JF Guru Ahli Utama	2.502,00	2
385	04.1.0.19.2-JF	JF Guru Ahli Madya	12.510,00	10
386	04.1.0.19.3-JF	JF Guru Ahli Muda	12.510,00	10
387	04.1.0.19.4-JF	JF Guru Ahli Pertama	66.303,00	53
388	04.1.0.19.5-JF	JF Asisten Perpustakaan Mahir	1.351,00	1
389	04.1.0.19.6-JF	JF Asisten Perpustakaan Terampil	1.351,00	1
390	04.1.0.19.7	Penelaah Teknis Kebijakan	1.353,00	1
391	04.1.0.19.8	Pengolah Data dan Informasi	5.424,00	4
392	04.1.0.19.9	Pengadministrasi Perkantoran	1.353,00	1
393	04.1.0.20.0	Kepala SMP Negeri 1 Kedawung	1.354,00	1
394	04.1.0.20.1-JF	JF Guru Ahli Utama	2.502,00	2
395	04.1.0.20.2-JF	JF Guru Ahli Madya	10.008,00	8
396	04.1.0.20.3-JF	JF Guru Ahli Muda	10.008,00	8
397	04.1.0.20.4-JF	JF Guru Ahli Pertama	58.797,00	47
398	04.1.0.20.5-JF	JF Asisten Perpustakaan Mahir	1.351,00	1
399	04.1.0.20.6-JF	JF Asisten Perpustakaan Terampil	1.351,00	1
400	04.1.0.20.7	Penelaah Teknis Kebijakan	1.353,00	1
401	04.1.0.20.8	Pengolah Data dan Informasi	5.424,00	4
402	04.1.0.20.9	Pengadministrasi Perkantoran	1.353,00	1
403	04.1.0.21.0	Kepala SMP Negeri 2 Kedawung	1.354,00	1
404	04.1.0.21.1-JF	JF Guru Ahli Utama	2.502,00	2
405	04.1.0.21.2-JF	JF Guru Ahli Madya	10.008,00	8
406	04.1.0.21.3-JF	JF Guru Ahli Muda	10.008,00	8
407	04.1.0.21.4-JF	JF Guru Ahli Pertama	56.295,00	45
408	04.1.0.21.5-JF	JF Asisten Perpustakaan Mahir	1.351,00	1
409	04.1.0.21.6-JF	JF Asisten Perpustakaan Terampil	1.351,00	1
410	04.1.0.21.7	Penelaah Teknis Kebijakan	1.353,00	1
411	04.1.0.21.8	Pengolah Data dan Informasi	5.424,00	4
412	04.1.0.21.9	Pengadministrasi Perkantoran	1.353,00	1
413	04.1.0.22.0	Kepala SMP Negeri 1 Sambirejo	1.354,00	1
414	04.1.0.22.1-JF	JF Guru Ahli Utama	2.502,00	2
415	04.1.0.22.2-JF	JF Guru Ahli Madya	12.510,00	10
416	04.1.0.22.3-JF	JF Guru Ahli Muda	12.510,00	10
417	04.1.0.22.4-JF	JF Guru Ahli Pertama	63.801,00	51
418	04.1.0.22.5-JF	JF Asisten Perpustakaan Mahir	1.351,00	1

1	2	3	4	5
419	04.1.0.22.6-JF	JF Asisten Perpustakaan Terampil	1.351,00	1
420	04.1.0.22.7	Penelaah Teknis Kebijakan	1.353,00	1
421	04.1.0.22.8	Pengolah Data dan Informasi	5.424,00	4
422	04.1.0.22.9	Pengadministrasi Perkantoran	1.353,00	1
423	04.1.0.23.0	Kepala SMP Negeri 2 Sambirejo	1.354,00	1
424	04.1.0.23.1-JF	JF Guru Ahli Utama	2.502,00	2
425	04.1.0.23.2-JF	JF Guru Ahli Madya	6.255,00	5
426	04.1.0.23.3-JF	JF Guru Ahli Muda	6.255,00	5
427	04.1.0.23.4-JF	JF Guru Ahli Pertama	41.283,00	33
428	04.1.0.23.5-JF	JF Asisten Perpustakaan Mahir	1.351,00	1
429	04.1.0.23.6-JF	JF Asisten Perpustakaan Terampil	1.351,00	1
430	04.1.0.23.7	Penelaah Teknis Kebijakan	1.353,00	1
431	04.1.0.23.8	Pengolah Data dan Informasi	5.424,00	4
432	04.1.0.23.9	Pengadministrasi Perkantoran	1.353,00	1
433	04.1.0.24.0	Kepala SMP Negeri 3 Satu Atap Sambirejo	1.354,00	1
434	04.1.0.24.1-JF	JF Guru Ahli Utama	2.502,00	2
435	04.1.0.24.2-JF	JF Guru Ahli Madya	1.251,00	1
436	04.1.0.24.3-JF	JF Guru Ahli Muda	2.502,00	2
437	04.1.0.24.4-JF	JF Guru Ahli Pertama	18.765,00	15
438	04.1.0.24.5-JF	JF Asisten Perpustakaan Mahir	1.351,00	1
439	04.1.0.24.6-JF	JF Asisten Perpustakaan Terampil	1.351,00	1
440	04.1.0.24.7	Penelaah Teknis Kebijakan	1.353,00	1
441	04.1.0.24.8	Pengolah Data dan Informasi	5.424,00	4
442	04.1.0.24.9	Pengadministrasi Perkantoran	1.353,00	1
443	04.1.0.25.0	Kepala SMP Negeri 1 Gondang	1.354,00	1
444	04.1.0.25.1-JF	JF Guru Ahli Utama	2.502,00	2
445	04.1.0.25.2-JF	JF Guru Ahli Madya	10.008,00	8
446	04.1.0.25.3-JF	JF Guru Ahli Muda	10.008,00	8
447	04.1.0.25.4-JF	JF Guru Ahli Pertama	57.546,00	46
448	04.1.0.25.5-JF	JF Asisten Perpustakaan Mahir	1.351,00	1
449	04.1.0.25.6-JF	JF Asisten Perpustakaan Terampil	1.351,00	1
450	04.1.0.25.7	Penelaah Teknis Kebijakan	1.353,00	1
451	04.1.0.25.8	Pengolah Data dan Informasi	5.424,00	4
452	04.1.0.25.9	Pengadministrasi Perkantoran	1.353,00	1
453	04.1.0.26.0	Kepala SMP Negeri 2 Gondang	1.354,00	1
454	04.1.0.26.1-JF	JF Guru Ahli Utama	2.502,00	2
455	04.1.0.26.2-JF	JF Guru Ahli Madya	10.008,00	8

1	2	3	4	5
456	04.1.0.26.3-JF	JF Guru Ahli Muda	10.008,00	8
457	04.1.0.26.4-JF	JF Guru Ahli Pertama	57.546,00	46
458	04.1.0.26.5-JF	JF Asisten Perpustakaan Mahir	1.351,00	1
459	04.1.0.26.6-JF	JF Asisten Perpustakaan Terampil	1.351,00	1
460	04.1.0.26.7	Penelaah Teknis Kebijakan	1.353,00	1
461	04.1.0.26.8	Pengolah Data dan Informasi	5.424,00	4
462	04.1.0.26.9	Pengadministrasi Perkantoran	1.353,00	1
463	04.1.0.27.0	Kepala SMP Negeri 1 Sambungmacan	1.354,00	1
464	04.1.0.27.1-JF	JF Guru Ahli Utama	2.502,00	2
465	04.1.0.27.2-JF	JF Guru Ahli Madya	12.510,00	10
466	04.1.0.27.3-JF	JF Guru Ahli Muda	12.510,00	10
467	04.1.0.27.4-JF	JF Guru Ahli Pertama	65.052,00	52
468	04.1.0.27.5-JF	JF Asisten Perpustakaan Mahir	1.351,00	1
469	04.1.0.27.6-JF	JF Asisten Perpustakaan Terampil	1.351,00	1
470	04.1.0.27.7	Penelaah Teknis Kebijakan	1.353,00	1
471	04.1.0.27.8	Pengolah Data dan Informasi	5.424,00	4
472	04.1.0.27.9	Pengadministrasi Perkantoran	1.353,00	1
473	04.1.0.28.0	Kepala SMP Negeri 2 Sambungmacan	1.354,00	1
474	04.1.0.28.1-JF	JF Guru Ahli Utama	2.502,00	2
475	04.1.0.28.2-JF	JF Guru Ahli Madya	6.255,00	5
476	04.1.0.28.3-JF	JF Guru Ahli Muda	6.255,00	5
477	04.1.0.28.4-JF	JF Guru Ahli Pertama	40.032,00	32
478	04.1.0.28.5-JF	JF Asisten Perpustakaan Mahir	1.351,00	1
479	04.1.0.28.6-JF	JF Asisten Perpustakaan Terampil	1.351,00	1
480	04.1.0.28.7	Penelaah Teknis Kebijakan	1.353,00	1
481	04.1.0.28.8	Pengolah Data dan Informasi	5.424,00	4
482	04.1.0.28.9	Pengadministrasi Perkantoran	1.353,00	1
483	04.1.0.29.0	Kepala SMP Negeri 1 Ngrampal	1.354,00	1
484	04.1.0.29.1-JF	JF Guru Ahli Utama	2.502,00	2
485	04.1.0.29.2-JF	JF Guru Ahli Madya	12.510,00	10
486	04.1.0.29.3-JF	JF Guru Ahli Muda	12.510,00	10
487	04.1.0.29.4-JF	JF Guru Ahli Pertama	66.303,00	53
488	04.1.0.29.5-JF	JF Asisten Perpustakaan Mahir	1.351,00	1
489	04.1.0.29.6-JF	JF Asisten Perpustakaan Terampil	1.351,00	1
490	04.1.0.29.7	Penelaah Teknis Kebijakan	1.353,00	1
491	04.1.0.29.8	Pengolah Data dan Informasi	5.424,00	4
492	04.1.0.29.9	Pengadministrasi Perkantoran	1.353,00	1

1	2	3	4	5
493	04.1.0.30.0	Kepala SMP Negeri 2 Ngrampal	1.354,00	1
494	04.1.0.30.1-JF	JF Guru Ahli Utama	2.502,00	2
495	04.1.0.30.2-JF	JF Guru Ahli Madya	10.008,00	8
496	04.1.0.30.3-JF	JF Guru Ahli Muda	10.008,00	8
497	04.1.0.30.4-JF	JF Guru Ahli Pertama	57.546,00	46
498	04.1.0.30.5-JF	JF Asisten Perpustakaan Mahir	1.351,00	1
499	04.1.0.30.6-JF	JF Asisten Perpustakaan Terampil	1.351,00	1
500	04.1.0.30.7	Penelaah Teknis Kebijakan	1.353,00	1
501	04.1.0.30.8	Pengolah Data dan Informasi	5.424,00	4
502	04.1.0.30.9	Pengadministrasi Perkantoran	1.353,00	1
503	04.1.0.31.0	Kepala SMP Negeri 1 Karangmalang	1.354,00	1
504	04.1.0.31.1-JF	JF Guru Ahli Utama	2.502,00	2
505	04.1.0.31.2-JF	JF Guru Ahli Madya	12.510,00	10
506	04.1.0.31.3-JF	JF Guru Ahli Muda	12.510,00	10
507	04.1.0.31.4-JF	JF Guru Ahli Pertama	66.303,00	53
508	04.1.0.31.5-JF	JF Asisten Perpustakaan Mahir	1.351,00	1
509	04.1.0.31.6-JF	JF Asisten Perpustakaan Terampil	1.351,00	1
510	04.1.0.31.7	Penelaah Teknis Kebijakan	1.353,00	1
511	04.1.0.31.8	Pengolah Data dan Informasi	5.424,00	4
512	04.1.0.31.9	Pengadministrasi Perkantoran	1.353,00	1
513	04.1.0.32.0	Kepala SMP Negeri 2 Karangmalang	1.354,00	1
514	04.1.0.32.1-JF	JF Guru Ahli Utama	2.502,00	2
515	04.1.0.32.2-JF	JF Guru Ahli Madya	12.510,00	10
516	04.1.0.32.3-JF	JF Guru Ahli Muda	12.510,00	10
517	04.1.0.32.4-JF	JF Guru Ahli Pertama	65.052,00	52
518	04.1.0.32.5-JF	JF Asisten Perpustakaan Mahir	1.351,00	1
519	04.1.0.32.6-JF	JF Asisten Perpustakaan Terampil	1.351,00	1
520	04.1.0.32.7	Penelaah Teknis Kebijakan	1.353,00	1
521	04.1.0.32.8	Pengolah Data dan Informasi	5.424,00	4
522	04.1.0.32.9	Pengadministrasi Perkantoran	1.353,00	1
523	04.1.0.33.0	Kepala SMP Negeri 1 Sragen	1.354,00	1
524	04.1.0.33.1-JF	JF Guru Ahli Utama	2.502,00	2
525	04.1.0.33.2-JF	JF Guru Ahli Madya	10.008,00	8
526	04.1.0.33.3-JF	JF Guru Ahli Muda	10.008,00	8
527	04.1.0.33.4-JF	JF Guru Ahli Pertama	57.546,00	46
528	04.1.0.33.5-JF	JF Asisten Perpustakaan Mahir	1.351,00	1
529	04.1.0.33.6-JF	JF Asisten Perpustakaan Terampil	1.351,00	1

1	2	3	4	5
530	04.1.0.33.7	Penelaah Teknis Kebijakan	1.353,00	1
531	04.1.0.33.8	Pengolah Data dan Informasi	5.424,00	4
532	04.1.0.33.9	Pengadministrasi Perkantoran	1.353,00	1
533	04.1.0.34.0	Kepala SMP Negeri 2 Sragen	1.354,00	1
534	04.1.0.34.1-JF	JF Guru Ahli Utama	2.502,00	2
535	04.1.0.34.2-JF	JF Guru Ahli Madya	10.008,00	8
536	04.1.0.34.3-JF	JF Guru Ahli Muda	10.008,00	8
537	04.1.0.34.4-JF	JF Guru Ahli Pertama	57.546,00	46
538	04.1.0.34.5-JF	JF Asisten Perpustakaan Mahir	1.351,00	1
539	04.1.0.34.6-JF	JF Asisten Perpustakaan Terampil	1.351,00	1
540	04.1.0.34.7	Penelaah Teknis Kebijakan	1.353,00	1
541	04.1.0.34.8	Pengolah Data dan Informasi	5.424,00	4
542	04.1.0.34.9	Pengadministrasi Perkantoran	1.353,00	1
543	04.1.0.35.0	Kepala SMP Negeri 3 Sragen	1.354,00	1
544	04.1.0.35.1-JF	JF Guru Ahli Utama	2.502,00	2
545	04.1.0.35.2-JF	JF Guru Ahli Madya	10.008,00	8
546	04.1.0.35.3-JF	JF Guru Ahli Muda	10.008,00	8
547	04.1.0.35.4-JF	JF Guru Ahli Pertama	60.048,00	48
548	04.1.0.35.5-JF	JF Asisten Perpustakaan Mahir	1.351,00	1
549	04.1.0.35.6-JF	JF Asisten Perpustakaan Terampil	1.351,00	1
550	04.1.0.35.7	Penelaah Teknis Kebijakan	1.353,00	1
551	04.1.0.35.8	Pengolah Data dan Informasi	5.424,00	4
552	04.1.0.35.9	Pengadministrasi Perkantoran	1.353,00	1
553	04.1.0.36.0	Kepala SMP Negeri 4 Sragen	1.354,00	1
554	04.1.0.36.1-JF	JF Guru Ahli Utama	2.502,00	2
555	04.1.0.36.2-JF	JF Guru Ahli Madya	10.008,00	8
556	04.1.0.36.3-JF	JF Guru Ahli Muda	10.008,00	8
557	04.1.0.36.4-JF	JF Guru Ahli Pertama	60.048,00	48
558	04.1.0.36.5-JF	JF Asisten Perpustakaan Mahir	1.351,00	1
559	04.1.0.36.6-JF	JF Asisten Perpustakaan Terampil	1.351,00	1
560	04.1.0.36.7	Penelaah Teknis Kebijakan	1.353,00	1
561	04.1.0.36.8	Pengolah Data dan Informasi	5.424,00	4
562	04.1.0.36.9	Pengadministrasi Perkantoran	1.353,00	1
563	04.1.0.37.0	Kepala SMP Negeri 5 Sragen	1.354,00	1
564	04.1.0.37.1-JF	JF Guru Ahli Utama	2.502,00	2
565	04.1.0.37.2-JF	JF Guru Ahli Madya	12.510,00	10
566	04.1.0.37.3-JF	JF Guru Ahli Muda	12.510,00	10

1	2	3	4	5
567	04.1.0.37.4-JF	JF Guru Ahli Pertama	66.303,00	53
568	04.1.0.37.5-JF	JF Asisten Perpustakaan Mahir	1.351,00	1
569	04.1.0.37.6-JF	JF Asisten Perpustakaan Terampil	1.351,00	1
570	04.1.0.37.7	Penelaah Teknis Kebijakan	1.353,00	1
571	04.1.0.37.8	Pengolah Data dan Informasi	5.424,00	4
572	04.1.0.37.9	Pengadministrasi Perkantoran	1.353,00	1
573	04.1.0.38.0	Kepala SMP Negeri 6 Sragen	1.354,00	1
574	04.1.0.38.1-JF	JF Guru Ahli Utama	2.502,00	2
575	04.1.0.38.2-JF	JF Guru Ahli Madya	12.510,00	10
576	04.1.0.38.3-JF	JF Guru Ahli Muda	12.510,00	10
577	04.1.0.38.4-JF	JF Guru Ahli Pertama	65.052,00	52
578	04.1.0.38.5-JF	JF Asisten Perpustakaan Mahir	1.351,00	1
579	04.1.0.38.6-JF	JF Asisten Perpustakaan Terampil	1.351,00	1
580	04.1.0.38.7	Penelaah Teknis Kebijakan	1.353,00	1
581	04.1.0.38.8	Pengolah Data dan Informasi	5.424,00	4
582	04.1.0.38.9	Pengadministrasi Perkantoran	1.353,00	1
583	04.1.0.39.0	Kepala SMP Negeri 1 Sidoharjo	1.354,00	1
584	04.1.0.39.1-JF	JF Guru Ahli Utama	2.502,00	2
585	04.1.0.39.2-JF	JF Guru Ahli Madya	12.510,00	10
586	04.1.0.39.3-JF	JF Guru Ahli Muda	12.510,00	10
587	04.1.0.39.4-JF	JF Guru Ahli Pertama	70.056,00	56
588	04.1.0.39.5-JF	JF Asisten Perpustakaan Mahir	1.351,00	1
589	04.1.0.39.6-JF	JF Asisten Perpustakaan Terampil	1.351,00	1
590	04.1.0.39.7	Penelaah Teknis Kebijakan	1.353,00	1
591	04.1.0.39.8	Pengolah Data dan Informasi	5.424,00	4
592	04.1.0.39.9	Pengadministrasi Perkantoran	1.353,00	1
593	04.1.0.40.0	Kepala SMP Negeri 2 Sidoharjo	1.354,00	1
594	04.1.0.40.1-JF	JF Guru Ahli Utama	2.502,00	2
595	04.1.0.40.2-JF	JF Guru Ahli Madya	11.259,00	9
596	04.1.0.40.3-JF	JF Guru Ahli Muda	11.259,00	9
597	04.1.0.40.4-JF	JF Guru Ahli Pertama	63.801,00	51
598	04.1.0.40.5-JF	JF Asisten Perpustakaan Mahir	1.351,00	1
599	04.1.0.40.6-JF	JF Asisten Perpustakaan Terampil	1.351,00	1
600	04.1.0.40.7	Penelaah Teknis Kebijakan	1.353,00	1
601	04.1.0.40.8	Pengolah Data dan Informasi	5.424,00	4
602	04.1.0.40.9	Pengadministrasi Perkantoran	1.353,00	1
603	04.1.0.41.0	Kepala SMP Negeri 1 Tanon	1.354,00	1

1	2	3	4	5
604	04.1.0.41.1-JF	JF Guru Ahli Utama	2.502,00	2
605	04.1.0.41.2-JF	JF Guru Ahli Madya	10.008,00	8
606	04.1.0.41.3-JF	JF Guru Ahli Muda	10.008,00	8
607	04.1.0.41.4-JF	JF Guru Ahli Pertama	60.048,00	48
608	04.1.0.41.5-JF	JF Asisten Perpustakaan Mahir	1.351,00	1
609	04.1.0.41.6-JF	JF Asisten Perpustakaan Terampil	1.351,00	1
610	04.1.0.41.7	Penelaah Teknis Kebijakan	1.353,00	1
611	04.1.0.41.8	Pengolah Data dan Informasi	5.424,00	4
612	04.1.0.41.9	Pengadministrasi Perkantoran	1.353,00	1
613	04.1.0.42.0	Kepala SMP Negeri 2 Tanon	1.354,00	1
614	04.1.0.42.1-JF	JF Guru Ahli Utama	2.502,00	2
615	04.1.0.42.2-JF	JF Guru Ahli Madya	10.008,00	8
616	04.1.0.42.3-JF	JF Guru Ahli Muda	10.008,00	8
617	04.1.0.42.4-JF	JF Guru Ahli Pertama	51.291,00	41
618	04.1.0.42.5-JF	JF Asisten Perpustakaan Mahir	1.351,00	1
619	04.1.0.42.6-JF	JF Asisten Perpustakaan Terampil	1.351,00	1
620	04.1.0.42.7	Penelaah Teknis Kebijakan	1.353,00	1
621	04.1.0.42.8	Pengolah Data dan Informasi	5.424,00	4
622	04.1.0.42.9	Pengadministrasi Perkantoran	1.353,00	1
623	04.1.0.43.0	Kepala SMP Negeri 1 Gemolong	1.354,00	1
624	04.1.0.43.1-JF	JF Guru Ahli Utama	2.502,00	2
625	04.1.0.43.2-JF	JF Guru Ahli Madya	10.008,00	8
626	04.1.0.43.3-JF	JF Guru Ahli Muda	10.008,00	8
627	04.1.0.43.4-JF	JF Guru Ahli Pertama	58.797,00	47
628	04.1.0.43.5-JF	JF Asisten Perpustakaan Mahir	1.351,00	1
629	04.1.0.43.6-JF	JF Asisten Perpustakaan Terampil	1.351,00	1
630	04.1.0.43.7	Penelaah Teknis Kebijakan	1.353,00	1
631	04.1.0.43.8	Pengolah Data dan Informasi	5.424,00	4
632	04.1.0.43.9	Pengadministrasi Perkantoran	1.353,00	1
633	04.1.0.44.0	Kepala SMP Negeri 2 Gemolong	1.354,00	1
634	04.1.0.44.1-JF	JF Guru Ahli Utama	2.502,00	2
635	04.1.0.44.2-JF	JF Guru Ahli Madya	12.510,00	10
636	04.1.0.44.3-JF	JF Guru Ahli Muda	12.510,00	10
637	04.1.0.44.4-JF	JF Guru Ahli Pertama	65.052,00	52
638	04.1.0.44.5-JF	JF Asisten Perpustakaan Mahir	1.351,00	1
639	04.1.0.44.6-JF	JF Asisten Perpustakaan Terampil	1.351,00	1
640	04.1.0.44.7	Penelaah Teknis Kebijakan	1.353,00	1

1	2	3	4	5
641	04.1.0.44.8	Pengolah Data dan Informasi	5.424,00	4
642	04.1.0.44.9	Pengadministrasi Perkantoran	1.353,00	1
643	04.1.0.45.0	Kepala SMP Negeri 3 Gemolong	1.354,00	1
644	04.1.0.45.1-JF	JF Guru Ahli Utama	2.502,00	2
645	04.1.0.45.2-JF	JF Guru Ahli Madya	1.251,00	1
646	04.1.0.45.3-JF	JF Guru Ahli Muda	1.251,00	1
647	04.1.0.45.4-JF	JF Guru Ahli Pertama	27.522,00	22
648	04.1.0.45.5-JF	JF Asisten Perpustakaan Mahir	1.351,00	1
649	04.1.0.45.6-JF	JF Asisten Perpustakaan Terampil	1.351,00	1
650	04.1.0.45.7	Penelaah Teknis Kebijakan	1.353,00	1
651	04.1.0.45.8	Pengolah Data dan Informasi	5.424,00	4
652	04.1.0.45.9	Pengadministrasi Perkantoran	1.353,00	1
653	04.1.0.46.0	Kepala SMP Negeri 1 Miri	1.354,00	1
654	04.1.0.46.1-JF	JF Guru Ahli Utama	2.502,00	2
655	04.1.0.46.2-JF	JF Guru Ahli Madya	10.008,00	8
656	04.1.0.46.3-JF	JF Guru Ahli Muda	10.008,00	8
657	04.1.0.46.4-JF	JF Guru Ahli Pertama	58.797,00	47
658	04.1.0.46.5-JF	JF Asisten Perpustakaan Mahir	1.351,00	1
659	04.1.0.46.6-JF	JF Asisten Perpustakaan Terampil	1.351,00	1
660	04.1.0.46.7	Penelaah Teknis Kebijakan	1.353,00	1
661	04.1.0.46.8	Pengolah Data dan Informasi	5.424,00	4
662	04.1.0.46.9	Pengadministrasi Perkantoran	1.353,00	1
663	04.1.0.47.0	Kepala SMP Negeri 2 Miri	1.354,00	1
664	04.1.0.47.1-JF	JF Guru Ahli Utama	2.502,00	2
665	04.1.0.47.2-JF	JF Guru Ahli Madya	6.255,00	5
666	04.1.0.47.3-JF	JF Guru Ahli Muda	6.255,00	5
667	04.1.0.47.4-JF	JF Guru Ahli Pertama	25.020,00	20
668	04.1.0.47.5-JF	JF Asisten Perpustakaan Mahir	1.351,00	1
669	04.1.0.47.6-JF	JF Asisten Perpustakaan Terampil	1.351,00	1
670	04.1.0.47.7	Penelaah Teknis Kebijakan	1.353,00	1
671	04.1.0.47.8	Pengolah Data dan Informasi	5.424,00	4
672	04.1.0.47.9	Pengadministrasi Perkantoran	1.353,00	1
673	04.1.0.48.0	Kepala SMP Negeri 3 Satu Atap Miri	1.354,00	1
674	04.1.0.48.1-JF	JF Guru Ahli Utama	2.502,00	2
675	04.1.0.48.2-JF	JF Guru Ahli Madya	1.251,00	1
676	04.1.0.48.3-JF	JF Guru Ahli Muda	2.502,00	2
677	04.1.0.48.4-JF	JF Guru Ahli Pertama	20.016,00	16

1	2	3	4	5
678	04.1.0.48.5-JF	JF Asisten Perpustakaan Mahir	1.351,00	1
679	04.1.0.48.6-JF	JF Asisten Perpustakaan Terampil	1.351,00	1
680	04.1.0.48.7	Penelaah Teknis Kebijakan	1.353,00	1
681	04.1.0.48.8	Pengolah Data dan Informasi	5.424,00	4
682	04.1.0.48.9	Pengadministrasi Perkantoran	1.353,00	1
683	04.1.0.49.0	Kepala SMP Negeri 1 Sumberlawang	1.354,00	1
684	04.1.0.49.1-JF	JF Guru Ahli Utama	2.502,00	2
685	04.1.0.49.2-JF	JF Guru Ahli Madya	10.008,00	8
686	04.1.0.49.3-JF	JF Guru Ahli Muda	10.008,00	8
687	04.1.0.49.4-JF	JF Guru Ahli Pertama	58.797,00	47
688	04.1.0.49.5-JF	JF Asisten Perpustakaan Mahir	1.351,00	1
689	04.1.0.49.6-JF	JF Asisten Perpustakaan Terampil	1.351,00	1
690	04.1.0.49.7	Penelaah Teknis Kebijakan	1.353,00	1
691	04.1.0.49.8	Pengolah Data dan Informasi	5.424,00	4
692	04.1.0.49.9	Pengadministrasi Perkantoran	1.353,00	1
693	04.1.0.50.0	Kepala SMP Negeri 2 Sumberlawang	1.354,00	1
694	04.1.0.50.1-JF	JF Guru Ahli Utama	2.502,00	2
695	04.1.0.50.2-JF	JF Guru Ahli Madya	5.004,00	4
696	04.1.0.50.3-JF	JF Guru Ahli Muda	5.004,00	4
697	04.1.0.50.4-JF	JF Guru Ahli Pertama	26.271,00	21
698	04.1.0.50.5-JF	JF Asisten Perpustakaan Mahir	1.351,00	1
699	04.1.0.50.6-JF	JF Asisten Perpustakaan Terampil	1.351,00	1
700	04.1.0.50.7	Penelaah Teknis Kebijakan	1.353,00	1
701	04.1.0.50.8	Pengolah Data dan Informasi	5.424,00	4
702	04.1.0.50.9	Pengadministrasi Perkantoran	1.353,00	1
703	04.1.0.51.0	Kepala SMP Negeri 3 Satu Atap Sumberlawang	1.354,00	1
704	04.1.0.51.1-JF	JF Guru Ahli Utama	2.502,00	2
705	04.1.0.51.2-JF	JF Guru Ahli Madya	1.251,00	1
706	04.1.0.51.3-JF	JF Guru Ahli Muda	2.502,00	2
707	04.1.0.51.4-JF	JF Guru Ahli Pertama	16.263,00	13
708	04.1.0.51.5-JF	JF Asisten Perpustakaan Mahir	1.351,00	1
709	04.1.0.51.6-JF	JF Asisten Perpustakaan Terampil	1.351,00	1
710	04.1.0.51.7	Penelaah Teknis Kebijakan	1.353,00	1
711	04.1.0.51.8	Pengolah Data dan Informasi	5.424,00	4
712	04.1.0.51.9	Pengadministrasi Perkantoran	1.353,00	1
713	04.1.0.52.0	Kepala SMP Negeri 4 Satu Atap Sumberlawang	1.354,00	1
714	04.1.0.52.1-JF	JF Guru Ahli Utama	2.502,00	2

1	2	3	4	5
715	04.1.0.52.2-JF	JF Guru Ahli Madya	1.251,00	1
716	04.1.0.52.3-JF	JF Guru Ahli Muda	2.502,00	2
717	04.1.0.52.4-JF	JF Guru Ahli Pertama	17.514,00	14
718	04.1.0.52.5-JF	JF Asisten Perpustakaan Mahir	1.351,00	1
719	04.1.0.52.6-JF	JF Asisten Perpustakaan Terampil	1.351,00	1
720	04.1.0.52.7	Penelaah Teknis Kebijakan	1.353,00	1
721	04.1.0.52.8	Pengolah Data dan Informasi	5.424,00	4
722	04.1.0.52.9	Pengadministrasi Perkantoran	1.353,00	1
723	04.1.0.53.0	Kepala SMP Negeri 1 Mondokan	1.354,00	1
724	04.1.0.53.1-JF	JF Guru Ahli Utama	2.502,00	2
725	04.1.0.53.2-JF	JF Guru Ahli Madya	10.008,00	8
726	04.1.0.53.3-JF	JF Guru Ahli Muda	10.008,00	8
727	04.1.0.53.4-JF	JF Guru Ahli Pertama	61.299,00	49
728	04.1.0.53.5-JF	JF Asisten Perpustakaan Mahir	1.351,00	1
729	04.1.0.53.6-JF	JF Asisten Perpustakaan Terampil	1.351,00	1
730	04.1.0.53.7	Penelaah Teknis Kebijakan	1.353,00	1
731	04.1.0.53.8	Pengolah Data dan Informasi	5.424,00	4
732	04.1.0.53.9	Pengadministrasi Perkantoran	1.353,00	1
733	04.1.0.54.0	Kepala SMP Negeri 2 Mondokan	1.354,00	1
734	04.1.0.54.1-JF	JF Guru Ahli Utama	2.502,00	2
735	04.1.0.54.2-JF	JF Guru Ahli Madya	5.004,00	4
736	04.1.0.54.3-JF	JF Guru Ahli Muda	6.255,00	5
737	04.1.0.54.4-JF	JF Guru Ahli Pertama	41.283,00	33
738	04.1.0.54.5-JF	JF Asisten Perpustakaan Mahir	1.351,00	1
739	04.1.0.54.6-JF	JF Asisten Perpustakaan Terampil	1.351,00	1
740	04.1.0.54.7	Penelaah Teknis Kebijakan	1.353,00	1
741	04.1.0.54.8	Pengolah Data dan Informasi	5.424,00	4
742	04.1.0.54.9	Pengadministrasi Perkantoran	1.353,00	1
743	04.1.0.55.0	Kepala SMP Negeri 1 Sukodono	1.354,00	1
744	04.1.0.55.1-JF	JF Guru Ahli Utama	2.502,00	2
745	04.1.0.55.2-JF	JF Guru Ahli Madya	10.008,00	8
746	04.1.0.55.3-JF	JF Guru Ahli Muda	10.008,00	8
747	04.1.0.55.4-JF	JF Guru Ahli Pertama	58.797,00	47
748	04.1.0.55.5-JF	JF Asisten Perpustakaan Mahir	1.351,00	1
749	04.1.0.55.6-JF	JF Asisten Perpustakaan Terampil	1.351,00	1
750	04.1.0.55.7	Penelaah Teknis Kebijakan	1.353,00	1
751	04.1.0.55.8	Pengolah Data dan Informasi	5.424,00	4

1	2	3	4	5
752	04.1.0.55.9	Pengadministrasi Perkantoran	1.353,00	1
753	04.1.0.56.0	Kepala SMP Negeri 2 Sukodono	1.354,00	1
754	04.1.0.56.1-JF	JF Guru Ahli Utama	2.502,00	2
755	04.1.0.56.2-JF	JF Guru Ahli Madya	5.004,00	4
756	04.1.0.56.3-JF	JF Guru Ahli Muda	5.004,00	4
757	04.1.0.56.4-JF	JF Guru Ahli Pertama	26.271,00	21
758	04.1.0.56.5-JF	JF Asisten Perpustakaan Mahir	1.351,00	1
759	04.1.0.56.6-JF	JF Asisten Perpustakaan Terampil	1.351,00	1
760	04.1.0.56.7	Penelaah Teknis Kebijakan	1.353,00	1
761	04.1.0.56.8	Pengolah Data dan Informasi	5.424,00	4
762	04.1.0.56.9	Pengadministrasi Perkantoran	1.353,00	1
763	04.1.0.57.0	Kepala SMP Negeri 1 Gesi	1.354,00	1
764	04.1.0.57.1-JF	JF Guru Ahli Utama	2.502,00	2
765	04.1.0.57.2-JF	JF Guru Ahli Madya	10.008,00	8
766	04.1.0.57.3-JF	JF Guru Ahli Muda	10.008,00	8
767	04.1.0.57.4-JF	JF Guru Ahli Pertama	57.546,00	46
768	04.1.0.57.5-JF	JF Asisten Perpustakaan Mahir	1.351,00	1
769	04.1.0.57.6-JF	JF Asisten Perpustakaan Terampil	1.351,00	1
770	04.1.0.57.7	Penelaah Teknis Kebijakan	1.353,00	1
771	04.1.0.57.8	Pengolah Data dan Informasi	5.424,00	4
772	04.1.0.57.9	Pengadministrasi Perkantoran	1.353,00	1
773	04.1.0.58.0	Kepala SMP Negeri 1 Tangen	1.354,00	1
774	04.1.0.58.1-JF	JF Guru Ahli Utama	2.502,00	2
775	04.1.0.58.2-JF	JF Guru Ahli Madya	10.008,00	8
776	04.1.0.58.3-JF	JF Guru Ahli Muda	10.008,00	8
777	04.1.0.58.4-JF	JF Guru Ahli Pertama	60.048,00	48
778	04.1.0.58.5-JF	JF Asisten Perpustakaan Mahir	1.351,00	1
779	04.1.0.58.6-JF	JF Asisten Perpustakaan Terampil	1.351,00	1
780	04.1.0.58.7	Penelaah Teknis Kebijakan	1.353,00	1
781	04.1.0.58.8	Pengolah Data dan Informasi	5.424,00	4
782	04.1.0.58.9	Pengadministrasi Perkantoran	1.353,00	1
783	04.1.0.59.0	Kepala SMP Negeri 2 Tangen	1.354,00	1
784	04.1.0.59.1-JF	JF Guru Ahli Utama	2.502,00	2
785	04.1.0.59.2-JF	JF Guru Ahli Madya	7.506,00	6
786	04.1.0.59.3-JF	JF Guru Ahli Muda	7.506,00	6
787	04.1.0.59.4-JF	JF Guru Ahli Pertama	43.785,00	35
788	04.1.0.59.5-JF	JF Asisten Perpustakaan Mahir	1.351,00	1

1	2	3	4	5
789	04.1.0.59.6-JF	JF Asisten Perpustakaan Terampil	1.351,00	1
790	04.1.0.59.7	Penelaah Teknis Kebijakan	1.353,00	1
791	04.1.0.59.8	Pengolah Data dan Informasi	5.424,00	4
792	04.1.0.59.9	Pengadministrasi Perkantoran	1.353,00	1
793	04.1.0.60.0	Kepala SMP Negeri 1 Jenar	1.354,00	1
794	04.1.0.60.1-JF	JF Guru Ahli Utama	2.502,00	2
795	04.1.0.60.2-JF	JF Guru Ahli Madya	8.757,00	7
796	04.1.0.60.3-JF	JF Guru Ahli Muda	8.757,00	7
797	04.1.0.60.4-JF	JF Guru Ahli Pertama	50.040,00	40
798	04.1.0.60.5-JF	JF Asisten Perpustakaan Mahir	1.351,00	1
799	04.1.0.60.6-JF	JF Asisten Perpustakaan Terampil	1.351,00	1
800	04.1.0.60.7	Penelaah Teknis Kebijakan	1.353,00	1
801	04.1.0.60.8	Pengolah Data dan Informasi	5.424,00	4
802	04.1.0.60.9	Pengadministrasi Perkantoran	1.353,00	1
803	04.1.0.61.0	Kepala SMP Negeri 2 Jenar	1.354,00	1
804	04.1.0.61.1-JF	JF Guru Ahli Utama	2.502,00	2
805	04.1.0.61.2-JF	JF Guru Ahli Madya	3.753,00	3
806	04.1.0.61.3-JF	JF Guru Ahli Muda	5.004,00	4
807	04.1.0.61.4-JF	JF Guru Ahli Pertama	22.518,00	18
808	04.1.0.61.5-JF	JF Asisten Perpustakaan Mahir	1.351,00	1
809	04.1.0.61.6-JF	JF Asisten Perpustakaan Terampil	1.351,00	1
810	04.1.0.61.7	Penelaah Teknis Kebijakan	1.353,00	1
811	04.1.0.61.8	Pengolah Data dan Informasi	5.424,00	4
812	04.1.0.61.9	Pengadministrasi Perkantoran	1.353,00	1
813	04.1.0.62.0	Kepala SMP Negeri 3 Satu Atap Jenar	1.354,00	1
814	04.1.0.62.1-JF	JF Guru Ahli Utama	2.502,00	2
815	04.1.0.62.2-JF	JF Guru Ahli Madya	1.251,00	1
816	04.1.0.62.3-JF	JF Guru Ahli Muda	2.502,00	2
817	04.1.0.62.4-JF	JF Guru Ahli Pertama	20.016,00	16
818	04.1.0.62.5-JF	JF Asisten Perpustakaan Mahir	1.351,00	1
819	04.1.0.62.6-JF	JF Asisten Perpustakaan Terampil	1.351,00	1
820	04.1.0.62.7	Penelaah Teknis Kebijakan	1.353,00	1
821	04.1.0.62.8	Pengolah Data dan Informasi	5.424,00	4
822	04.1.0.62.9	Pengadministrasi Perkantoran	1.353,00	1
823	04.1.0.63.0	Kepala SD Negeri Keden 2	1.354,00	1
824	04.1.0.63.1-JF	JF Guru Ahli Madya	2.502,00	2
825	04.1.0.63.2-JF	JF Guru Ahli Muda	3.753,00	3

1	2	3	4	5
826	04.1.0.63.3-JF	JF Guru Ahli Pertama	10.008,00	8
827	04.1.0.63.4-JF	JF Asisten Perpustakaan Terampil	1.351,00	1
828	04.1.0.63.5	Pengolah Data dan Informasi	2.712,00	2
829	04.1.0.63.6	Pengadministrasi Perkantoran	1.353,00	1
830	04.1.0.64.0	Kepala SD Negeri Keden 3	1.354,00	1
831	04.1.0.64.1-JF	JF Guru Ahli Madya	2.502,00	2
832	04.1.0.64.2-JF	JF Guru Ahli Muda	3.753,00	3
833	04.1.0.64.3-JF	JF Guru Ahli Pertama	10.008,00	8
834	04.1.0.64.4-JF	JF Asisten Perpustakaan Terampil	1.351,00	1
835	04.1.0.64.5	Pengolah Data dan Informasi	2.712,00	2
836	04.1.0.64.6	Pengadministrasi Perkantoran	1.353,00	1
837	04.1.0.65.0	Kepala SD Negeri Trobayan	1.354,00	1
838	04.1.0.65.1-JF	JF Guru Ahli Madya	2.502,00	2
839	04.1.0.65.2-JF	JF Guru Ahli Muda	3.753,00	3
840	04.1.0.65.3-JF	JF Guru Ahli Pertama	10.008,00	8
841	04.1.0.65.4-JF	JF Asisten Perpustakaan Terampil	1.351,00	1
842	04.1.0.65.5	Pengolah Data dan Informasi	2.712,00	2
843	04.1.0.65.6	Pengadministrasi Perkantoran	1.353,00	1
844	04.1.0.66.0	Kepala SD Negeri Kalimacan	1.354,00	1
845	04.1.0.66.1-JF	JF Guru Ahli Madya	2.502,00	2
846	04.1.0.66.2-JF	JF Guru Ahli Muda	3.753,00	3
847	04.1.0.66.3-JF	JF Guru Ahli Pertama	10.008,00	8
848	04.1.0.66.4-JF	JF Asisten Perpustakaan Terampil	1.351,00	1
849	04.1.0.66.5	Pengolah Data dan Informasi	2.712,00	2
850	04.1.0.66.6	Pengadministrasi Perkantoran	1.353,00	1
851	04.1.0.67.0	Kepala SD Negeri Jetiskarangpung 1	1.354,00	1
852	04.1.0.67.1-JF	JF Guru Ahli Madya	2.502,00	2
853	04.1.0.67.2-JF	JF Guru Ahli Muda	3.753,00	3
854	04.1.0.67.3-JF	JF Guru Ahli Pertama	20.016,00	16
855	04.1.0.67.4-JF	JF Asisten Perpustakaan Terampil	1.351,00	1
856	04.1.0.67.5	Pengolah Data dan Informasi	2.712,00	2
857	04.1.0.67.6	Pengadministrasi Perkantoran	1.353,00	1
858	04.1.0.68.0	Kepala SD Negeri Krikilan 1	1.354,00	1
859	04.1.0.68.1-JF	JF Guru Ahli Madya	2.502,00	2
860	04.1.0.68.2-JF	JF Guru Ahli Muda	3.753,00	3
861	04.1.0.68.3-JF	JF Guru Ahli Pertama	10.008,00	8
862	04.1.0.68.4-JF	JF Asisten Perpustakaan Terampil	1.351,00	1

1	2	3	4	5
863	04.1.0.68.5	Pengolah Data dan Informasi	2.712,00	2
864	04.1.0.68.6	Pengadministrasi Perkantoran	1.353,00	1
865	04.1.0.69.0	Kepala SD Negeri Krikilan 2	1.354,00	1
866	04.1.0.69.1-JF	JF Guru Ahli Madya	2.502,00	2
867	04.1.0.69.2-JF	JF Guru Ahli Muda	3.753,00	3
868	04.1.0.69.3-JF	JF Guru Ahli Pertama	10.008,00	8
869	04.1.0.69.4-JF	JF Asisten Perpustakaan Terampil	1.351,00	1
870	04.1.0.69.5	Pengolah Data dan Informasi	2.712,00	2
871	04.1.0.69.6	Pengadministrasi Perkantoran	1.353,00	1
872	04.1.0.70.0	Kepala SD Negeri Bukuran 1	1.354,00	1
873	04.1.0.70.1-JF	JF Guru Ahli Madya	2.502,00	2
874	04.1.0.70.2-JF	JF Guru Ahli Muda	3.753,00	3
875	04.1.0.70.3-JF	JF Guru Ahli Pertama	10.008,00	8
876	04.1.0.70.4-JF	JF Asisten Perpustakaan Terampil	1.351,00	1
877	04.1.0.70.5	Pengolah Data dan Informasi	2.712,00	2
878	04.1.0.70.6	Pengadministrasi Perkantoran	1.353,00	1
879	04.1.0.71.0	Kepala SD Negeri Bukuran 2	1.354,00	1
880	04.1.0.71.1-JF	JF Guru Ahli Madya	2.502,00	2
881	04.1.0.71.2-JF	JF Guru Ahli Muda	3.753,00	3
882	04.1.0.71.3-JF	JF Guru Ahli Pertama	10.008,00	8
883	04.1.0.71.4-JF	JF Asisten Perpustakaan Terampil	1.351,00	1
884	04.1.0.71.5	Pengolah Data dan Informasi	2.712,00	2
885	04.1.0.71.6	Pengadministrasi Perkantoran	1.353,00	1
886	04.1.0.72.0	Kepala SD Negeri Ngebung 1	1.354,00	1
887	04.1.0.72.1-JF	JF Guru Ahli Madya	2.502,00	2
888	04.1.0.72.2-JF	JF Guru Ahli Muda	3.753,00	3
889	04.1.0.72.3-JF	JF Guru Ahli Pertama	10.008,00	8
890	04.1.0.72.4-JF	JF Asisten Perpustakaan Terampil	1.351,00	1
891	04.1.0.72.5	Pengolah Data dan Informasi	2.712,00	2
892	04.1.0.72.6	Pengadministrasi Perkantoran	1.353,00	1
893	04.1.0.73.0	Kepala SD Negeri Tegalombo 1	1.354,00	1
894	04.1.0.73.1-JF	JF Guru Ahli Madya	2.502,00	2
895	04.1.0.73.2-JF	JF Guru Ahli Muda	3.753,00	3
896	04.1.0.73.3-JF	JF Guru Ahli Pertama	10.008,00	8
897	04.1.0.73.4-JF	JF Asisten Perpustakaan Terampil	1.351,00	1
898	04.1.0.73.5	Pengolah Data dan Informasi	2.712,00	2
899	04.1.0.73.6	Pengadministrasi Perkantoran	1.353,00	1

1	2	3	4	5
900	04.1.0.74.0	Kepala SD Negeri Tegalombo 2	1.354,00	1
901	04.1.0.74.1-JF	JF Guru Ahli Madya	2.502,00	2
902	04.1.0.74.2-JF	JF Guru Ahli Muda	3.753,00	3
903	04.1.0.74.3-JF	JF Guru Ahli Pertama	10.008,00	8
904	04.1.0.74.4-JF	JF Asisten Perpustakaan Terampil	1.351,00	1
905	04.1.0.74.5	Pengolah Data dan Informasi	2.712,00	2
906	04.1.0.74.6	Pengadministrasi Perkantoran	1.353,00	1
907	04.1.0.75.0	Kepala SD Negeri Banaran 1	1.354,00	1
908	04.1.0.75.1-JF	JF Guru Ahli Madya	2.502,00	2
909	04.1.0.75.2-JF	JF Guru Ahli Muda	3.753,00	3
910	04.1.0.75.3-JF	JF Guru Ahli Pertama	10.008,00	8
911	04.1.0.75.4-JF	JF Asisten Perpustakaan Terampil	1.351,00	1
912	04.1.0.75.5	Pengolah Data dan Informasi	2.712,00	2
913	04.1.0.75.6	Pengadministrasi Perkantoran	1.353,00	1
914	04.1.0.76.0	Kepala SD Negeri Banaran 2	1.354,00	1
915	04.1.0.76.1-JF	JF Guru Ahli Madya	2.502,00	2
916	04.1.0.76.2-JF	JF Guru Ahli Muda	3.753,00	3
917	04.1.0.76.3-JF	JF Guru Ahli Pertama	10.008,00	8
918	04.1.0.76.4-JF	JF Asisten Perpustakaan Terampil	1.351,00	1
919	04.1.0.76.5	Pengolah Data dan Informasi	2.712,00	2
920	04.1.0.76.6	Pengadministrasi Perkantoran	1.353,00	1
921	04.1.0.77.0	Kepala SD Negeri Karangjati	1.354,00	1
922	04.1.0.77.1-JF	JF Guru Ahli Madya	2.502,00	2
923	04.1.0.77.2-JF	JF Guru Ahli Muda	3.753,00	3
924	04.1.0.77.3-JF	JF Guru Ahli Pertama	10.008,00	8
925	04.1.0.77.4-JF	JF Asisten Perpustakaan Terampil	1.351,00	1
926	04.1.0.77.5	Pengolah Data dan Informasi	2.712,00	2
927	04.1.0.77.6	Pengadministrasi Perkantoran	1.353,00	1
928	04.1.0.78.0	Kepala SD Negeri Saren 1	1.354,00	1
929	04.1.0.78.1-JF	JF Guru Ahli Madya	2.502,00	2
930	04.1.0.78.2-JF	JF Guru Ahli Muda	3.753,00	3
931	04.1.0.78.3-JF	JF Guru Ahli Pertama	10.008,00	8
932	04.1.0.78.4-JF	JF Asisten Perpustakaan Terampil	1.351,00	1
933	04.1.0.78.5	Pengolah Data dan Informasi	2.712,00	2
934	04.1.0.78.6	Pengadministrasi Perkantoran	1.353,00	1
935	04.1.0.79.0	Kepala SD Negeri Saren 2	1.354,00	1
936	04.1.0.79.1-JF	JF Guru Ahli Madya	2.502,00	2

1	2	3	4	5
937	04.1.0.79.2-JF	JF Guru Ahli Muda	3.753,00	3
938	04.1.0.79.3-JF	JF Guru Ahli Pertama	10.008,00	8
939	04.1.0.79.4-JF	JF Asisten Perpustakaan Terampil	1.351,00	1
940	04.1.0.79.5	Pengolah Data dan Informasi	2.712,00	2
941	04.1.0.79.6	Pengadministrasi Perkantoran	1.353,00	1
942	04.1.0.80.0	Kepala SD Negeri Sambirembe 1	1.354,00	1
943	04.1.0.80.1-JF	JF Guru Ahli Madya	2.502,00	2
944	04.1.0.80.2-JF	JF Guru Ahli Muda	3.753,00	3
945	04.1.0.80.3-JF	JF Guru Ahli Pertama	10.008,00	8
946	04.1.0.80.4-JF	JF Asisten Perpustakaan Terampil	1.351,00	1
947	04.1.0.80.5	Pengolah Data dan Informasi	2.712,00	2
948	04.1.0.80.6	Pengadministrasi Perkantoran	1.353,00	1
949	04.1.0.81.0	Kepala SD Negeri Sambirembe 2	1.354,00	1
950	04.1.0.81.1-JF	JF Guru Ahli Madya	2.502,00	2
951	04.1.0.81.2-JF	JF Guru Ahli Muda	3.753,00	3
952	04.1.0.81.3-JF	JF Guru Ahli Pertama	10.008,00	8
953	04.1.0.81.4-JF	JF Asisten Perpustakaan Terampil	1.351,00	1
954	04.1.0.81.5	Pengolah Data dan Informasi	2.712,00	2
955	04.1.0.81.6	Pengadministrasi Perkantoran	1.353,00	1
956	04.1.0.82.0	Kepala SD Negeri Donoyudan	1.354,00	1
957	04.1.0.82.1-JF	JF Guru Ahli Madya	2.502,00	2
958	04.1.0.82.2-JF	JF Guru Ahli Muda	3.753,00	3
959	04.1.0.82.3-JF	JF Guru Ahli Pertama	10.008,00	8
960	04.1.0.82.4-JF	JF Asisten Perpustakaan Terampil	1.351,00	1
961	04.1.0.82.5	Pengolah Data dan Informasi	2.712,00	2
962	04.1.0.82.6	Pengadministrasi Perkantoran	1.353,00	1
963	04.1.0.83.0	Kepala SD Negeri Wonorejo 1	1.354,00	1
964	04.1.0.83.1-JF	JF Guru Ahli Madya	2.502,00	2
965	04.1.0.83.2-JF	JF Guru Ahli Muda	3.753,00	3
966	04.1.0.83.3-JF	JF Guru Ahli Pertama	10.008,00	8
967	04.1.0.83.4-JF	JF Asisten Perpustakaan Terampil	1.351,00	1
968	04.1.0.83.5	Pengolah Data dan Informasi	2.712,00	2
969	04.1.0.83.6	Pengadministrasi Perkantoran	1.353,00	1
970	04.1.0.84.0	Kepala SD Negeri Wonorejo 2	1.354,00	1
971	04.1.0.84.1-JF	JF Guru Ahli Madya	2.502,00	2
972	04.1.0.84.2-JF	JF Guru Ahli Muda	3.753,00	3
973	04.1.0.84.3-JF	JF Guru Ahli Pertama	10.008,00	8

1	2	3	4	5
974	04.1.0.84.4-JF	JF Asisten Perpustakaan Terampil	1.351,00	1
975	04.1.0.84.5	Pengolah Data dan Informasi	2.712,00	2
976	04.1.0.84.6	Pengadministrasi Perkantoran	1.353,00	1
977	04.1.0.85.0	Kepala SD Negeri Karangwaru 1	1.354,00	1
978	04.1.0.85.1-JF	JF Guru Ahli Madya	2.502,00	2
979	04.1.0.85.2-JF	JF Guru Ahli Muda	3.753,00	3
980	04.1.0.85.3-JF	JF Guru Ahli Pertama	10.008,00	8
981	04.1.0.85.4-JF	JF Asisten Perpustakaan Terampil	1.351,00	1
982	04.1.0.85.5	Pengolah Data dan Informasi	2.712,00	2
983	04.1.0.85.6	Pengadministrasi Perkantoran	1.353,00	1
984	04.1.0.86.0	Kepala SD Negeri Karangwaru 2	1.354,00	1
985	04.1.0.86.1-JF	JF Guru Ahli Madya	2.502,00	2
986	04.1.0.86.2-JF	JF Guru Ahli Muda	3.753,00	3
987	04.1.0.86.3-JF	JF Guru Ahli Pertama	10.008,00	8
988	04.1.0.86.4-JF	JF Asisten Perpustakaan Terampil	1.351,00	1
989	04.1.0.86.5	Pengolah Data dan Informasi	2.712,00	2
990	04.1.0.86.6	Pengadministrasi Perkantoran	1.353,00	1
991	04.1.0.87.0	Kepala SD Negeri Ngrombo 1	1.354,00	1
992	04.1.0.87.1-JF	JF Guru Ahli Madya	2.502,00	2
993	04.1.0.87.2-JF	JF Guru Ahli Muda	3.753,00	3
994	04.1.0.87.3-JF	JF Guru Ahli Pertama	10.008,00	8
995	04.1.0.87.4-JF	JF Asisten Perpustakaan Terampil	1.351,00	1
996	04.1.0.87.5	Pengolah Data dan Informasi	2.712,00	2
997	04.1.0.87.6	Pengadministrasi Perkantoran	1.353,00	1
998	04.1.0.88.0	Kepala SD Negeri Sambirejo 1	1.354,00	1
999	04.1.0.88.1-JF	JF Guru Ahli Madya	2.502,00	2
1.000	04.1.0.88.2-JF	JF Guru Ahli Muda	3.753,00	3
1.001	04.1.0.88.3-JF	JF Guru Ahli Pertama	10.008,00	8
1.002	04.1.0.88.4-JF	JF Asisten Perpustakaan Terampil	1.351,00	1
1.003	04.1.0.88.5	Pengolah Data dan Informasi	2.712,00	2
1.004	04.1.0.88.6	Pengadministrasi Perkantoran	1.353,00	1
1.005	04.1.0.89.0	Kepala SD Negeri Sambirejo 2	1.354,00	1
1.006	04.1.0.89.1-JF	JF Guru Ahli Madya	2.502,00	2
1.007	04.1.0.89.2-JF	JF Guru Ahli Muda	3.753,00	3
1.008	04.1.0.89.3-JF	JF Guru Ahli Pertama	10.008,00	8
1.009	04.1.0.89.4-JF	JF Asisten Perpustakaan Terampil	1.351,00	1
1.010	04.1.0.89.5	Pengolah Data dan Informasi	2.712,00	2

1	2	3	4	5
1.011	04.1.0.89.6	Pengadministrasi Perkantoran	1.353,00	1
1.012	04.1.0.90.0	Kepala SD Negeri Sambirejo 3	1.354,00	1
1.013	04.1.0.90.1-JF	JF Guru Ahli Madya	2.502,00	2
1.014	04.1.0.90.2-JF	JF Guru Ahli Muda	3.753,00	3
1.015	04.1.0.90.3-JF	JF Guru Ahli Pertama	12.510,00	10
1.016	04.1.0.90.4-JF	JF Asisten Perpustakaan Terampil	1.351,00	1
1.017	04.1.0.90.5	Pengolah Data dan Informasi	2.712,00	2
1.018	04.1.0.90.6	Pengadministrasi Perkantoran	1.353,00	1
1.019	04.1.0.91.0	Kepala SD Negeri Somomorodukuh 1	1.354,00	1
1.020	04.1.0.91.1-JF	JF Guru Ahli Madya	2.502,00	2
1.021	04.1.0.91.2-JF	JF Guru Ahli Muda	3.753,00	3
1.022	04.1.0.91.3-JF	JF Guru Ahli Pertama	10.008,00	8
1.023	04.1.0.91.4-JF	JF Asisten Perpustakaan Terampil	1.351,00	1
1.024	04.1.0.91.5	Pengolah Data dan Informasi	2.712,00	2
1.025	04.1.0.91.6	Pengadministrasi Perkantoran	1.353,00	1
1.026	04.1.0.92.0	Kepala SD Negeri Somomorodukuh 2	1.354,00	1
1.027	04.1.0.92.1-JF	JF Guru Ahli Madya	2.502,00	2
1.028	04.1.0.92.2-JF	JF Guru Ahli Muda	3.753,00	3
1.029	04.1.0.92.3-JF	JF Guru Ahli Pertama	10.008,00	8
1.030	04.1.0.92.4-JF	JF Asisten Perpustakaan Terampil	1.351,00	1
1.031	04.1.0.92.5	Pengolah Data dan Informasi	2.712,00	2
1.032	04.1.0.92.6	Pengadministrasi Perkantoran	1.353,00	1
1.033	04.1.0.93.0	Kepala SD Negeri Cangkol 1	1.354,00	1
1.034	04.1.0.93.1-JF	JF Guru Ahli Madya	2.502,00	2
1.035	04.1.0.93.2-JF	JF Guru Ahli Muda	3.753,00	3
1.036	04.1.0.93.3-JF	JF Guru Ahli Pertama	10.008,00	8
1.037	04.1.0.93.4-JF	JF Asisten Perpustakaan Terampil	1.351,00	1
1.038	04.1.0.93.5	Pengolah Data dan Informasi	2.712,00	2
1.039	04.1.0.93.6	Pengadministrasi Perkantoran	1.353,00	1
1.040	04.1.0.94.0	Kepala SD Negeri Cangkol 2	1.354,00	1
1.041	04.1.0.94.1-JF	JF Guru Ahli Madya	2.502,00	2
1.042	04.1.0.94.2-JF	JF Guru Ahli Muda	3.753,00	3
1.043	04.1.0.94.3-JF	JF Guru Ahli Pertama	10.008,00	8
1.044	04.1.0.94.4-JF	JF Asisten Perpustakaan Terampil	1.351,00	1
1.045	04.1.0.94.5	Pengolah Data dan Informasi	2.712,00	2
1.046	04.1.0.94.6	Pengadministrasi Perkantoran	1.353,00	1
1.047	04.1.0.95.0	Kepala SD Negeri Cangkol 3	1.354,00	1

1	2	3	4	5
1.048	04.1.0.95.1-JF	JF Guru Ahli Madya	2.502,00	2
1.049	04.1.0.95.2-JF	JF Guru Ahli Muda	3.753,00	3
1.050	04.1.0.95.3-JF	JF Guru Ahli Pertama	10.008,00	8
1.051	04.1.0.95.4-JF	JF Asisten Perpustakaan Terampil	1.351,00	1
1.052	04.1.0.95.5	Pengolah Data dan Informasi	2.712,00	2
1.053	04.1.0.95.6	Pengadministrasi Perkantoran	1.353,00	1
1.054	04.1.0.96.0	Kepala SD Negeri Manyarejo	1.354,00	1
1.055	04.1.0.96.1-JF	JF Guru Ahli Madya	2.502,00	2
1.056	04.1.0.96.2-JF	JF Guru Ahli Muda	3.753,00	3
1.057	04.1.0.96.3-JF	JF Guru Ahli Pertama	10.008,00	8
1.058	04.1.0.96.4-JF	JF Asisten Perpustakaan Terampil	1.351,00	1
1.059	04.1.0.96.5	Pengolah Data dan Informasi	2.712,00	2
1.060	04.1.0.96.6	Pengadministrasi Perkantoran	1.353,00	1
1.061	04.1.0.97.0	Kepala SD Negeri Pungsari 1	1.354,00	1
1.062	04.1.0.97.1-JF	JF Guru Ahli Madya	2.502,00	2
1.063	04.1.0.97.2-JF	JF Guru Ahli Muda	3.753,00	3
1.064	04.1.0.97.3-JF	JF Guru Ahli Pertama	10.008,00	8
1.065	04.1.0.97.4-JF	JF Asisten Perpustakaan Terampil	1.351,00	1
1.066	04.1.0.97.5	Pengolah Data dan Informasi	2.712,00	2
1.067	04.1.0.97.6	Pengadministrasi Perkantoran	1.353,00	1
1.068	04.1.0.98.0	Kepala SD Negeri Pungsari 2	1.354,00	1
1.069	04.1.0.98.1-JF	JF Guru Ahli Madya	2.502,00	2
1.070	04.1.0.98.2-JF	JF Guru Ahli Muda	3.753,00	3
1.071	04.1.0.98.3-JF	JF Guru Ahli Pertama	10.008,00	8
1.072	04.1.0.98.4-JF	JF Asisten Perpustakaan Terampil	1.351,00	1
1.073	04.1.0.98.5	Pengolah Data dan Informasi	2.712,00	2
1.074	04.1.0.98.6	Pengadministrasi Perkantoran	1.353,00	1
1.075	04.1.0.99.0	Kepala SD Negeri Jembangan 1	1.354,00	1
1.076	04.1.0.99.1-JF	JF Guru Ahli Madya	2.502,00	2
1.077	04.1.0.99.2-JF	JF Guru Ahli Muda	3.753,00	3
1.078	04.1.0.99.3-JF	JF Guru Ahli Pertama	10.008,00	8
1.079	04.1.0.99.4-JF	JF Asisten Perpustakaan Terampil	1.351,00	1
1.080	04.1.0.99.5	Pengolah Data dan Informasi	2.712,00	2
1.081	04.1.0.99.6	Pengadministrasi Perkantoran	1.353,00	1
1.082	04.1.0.100.0	Kepala SD Negeri Jembangan 2	1.354,00	1
1.083	04.1.0.100.1-JF	JF Guru Ahli Madya	2.502,00	2
1.084	04.1.0.100.2-JF	JF Guru Ahli Muda	3.753,00	3

1	2	3	4	5
1.085	04.1.0.100.3-JF	JF Guru Ahli Pertama	10.008,00	8
1.086	04.1.0.100.4-JF	JF Asisten Perpustakaan Terampil	1.351,00	1
1.087	04.1.0.100.5	Pengolah Data dan Informasi	2.712,00	2
1.088	04.1.0.100.6	Pengadministrasi Perkantoran	1.353,00	1
1.089	04.1.0.101.0	Kepala SD Negeri Sidokerto	1.354,00	1
1.090	04.1.0.101.1-JF	JF Guru Ahli Madya	2.502,00	2
1.091	04.1.0.101.2-JF	JF Guru Ahli Muda	3.753,00	3
1.092	04.1.0.101.3-JF	JF Guru Ahli Pertama	10.008,00	8
1.093	04.1.0.101.4-JF	JF Asisten Perpustakaan Terampil	1.351,00	1
1.094	04.1.0.101.5	Pengolah Data dan Informasi	2.712,00	2
1.095	04.1.0.101.6	Pengadministrasi Perkantoran	1.353,00	1
1.096	04.1.0.102.0	Kepala SD Negeri Jabung 2	1.354,00	1
1.097	04.1.0.102.1-JF	JF Guru Ahli Madya	2.502,00	2
1.098	04.1.0.102.2-JF	JF Guru Ahli Muda	3.753,00	3
1.099	04.1.0.102.3-JF	JF Guru Ahli Pertama	10.008,00	8
1.100	04.1.0.102.4-JF	JF Asisten Perpustakaan Terampil	1.351,00	1
1.101	04.1.0.102.5	Pengolah Data dan Informasi	2.712,00	2
1.102	04.1.0.102.6	Pengadministrasi Perkantoran	1.353,00	1
1.103	04.1.0.103.0	Kepala SD Negeri Gedongan	1.354,00	1
1.104	04.1.0.103.1-JF	JF Guru Ahli Madya	2.502,00	2
1.105	04.1.0.103.2-JF	JF Guru Ahli Muda	3.753,00	3
1.106	04.1.0.103.3-JF	JF Guru Ahli Pertama	10.008,00	8
1.107	04.1.0.103.4-JF	JF Asisten Perpustakaan Terampil	1.351,00	1
1.108	04.1.0.103.5	Pengolah Data dan Informasi	2.712,00	2
1.109	04.1.0.103.6	Pengadministrasi Perkantoran	1.353,00	1
1.110	04.1.0.104.0	Kepala SD Negeri Plupuh 1	1.354,00	1
1.111	04.1.0.104.1-JF	JF Guru Ahli Madya	2.502,00	2
1.112	04.1.0.104.2-JF	JF Guru Ahli Muda	3.753,00	3
1.113	04.1.0.104.3-JF	JF Guru Ahli Pertama	10.008,00	8
1.114	04.1.0.104.4-JF	JF Asisten Perpustakaan Terampil	1.351,00	1
1.115	04.1.0.104.5	Pengolah Data dan Informasi	2.712,00	2
1.116	04.1.0.104.6	Pengadministrasi Perkantoran	1.353,00	1
1.117	04.1.0.105.0	Kepala SD Negeri Plupuh 2	1.354,00	1
1.118	04.1.0.105.1-JF	JF Guru Ahli Madya	2.502,00	2
1.119	04.1.0.105.2-JF	JF Guru Ahli Muda	3.753,00	3
1.120	04.1.0.105.3-JF	JF Guru Ahli Pertama	21.267,00	17
1.121	04.1.0.105.4-JF	JF Asisten Perpustakaan Terampil	1.351,00	1

1	2	3	4	5
1.122	04.1.0.105.5	Pengolah Data dan Informasi	2.712,00	2
1.123	04.1.0.105.6	Pengadministrasi Perkantoran	1.353,00	1
1.124	04.1.0.106.0	Kepala SD Negeri Dari 1	1.354,00	1
1.125	04.1.0.106.1-JF	JF Guru Ahli Madya	2.502,00	2
1.126	04.1.0.106.2-JF	JF Guru Ahli Muda	3.753,00	3
1.127	04.1.0.106.3-JF	JF Guru Ahli Pertama	10.008,00	8
1.128	04.1.0.106.4-JF	JF Asisten Perpustakaan Terampil	1.351,00	1
1.129	04.1.0.106.5	Pengolah Data dan Informasi	2.712,00	2
1.130	04.1.0.106.6	Pengadministrasi Perkantoran	1.353,00	1
1.131	04.1.0.107.0	Kepala SD Negeri Dari 2	1.354,00	1
1.132	04.1.0.107.1-JF	JF Guru Ahli Madya	2.502,00	2
1.133	04.1.0.107.2-JF	JF Guru Ahli Muda	3.753,00	3
1.134	04.1.0.107.3-JF	JF Guru Ahli Pertama	10.008,00	8
1.135	04.1.0.107.4-JF	JF Asisten Perpustakaan Terampil	1.351,00	1
1.136	04.1.0.107.5	Pengolah Data dan Informasi	2.712,00	2
1.137	04.1.0.107.6	Pengadministrasi Perkantoran	1.353,00	1
1.138	04.1.0.108.0	Kepala SD Negeri Karanganyar 2	1.354,00	1
1.139	04.1.0.108.1-JF	JF Guru Ahli Madya	2.502,00	2
1.140	04.1.0.108.2-JF	JF Guru Ahli Muda	3.753,00	3
1.141	04.1.0.108.3-JF	JF Guru Ahli Pertama	10.008,00	8
1.142	04.1.0.108.4-JF	JF Asisten Perpustakaan Terampil	1.351,00	1
1.143	04.1.0.108.5	Pengolah Data dan Informasi	2.712,00	2
1.144	04.1.0.108.6	Pengadministrasi Perkantoran	1.353,00	1
1.145	04.1.0.109.0	Kepala SD Negeri Karungan 1	1.354,00	1
1.146	04.1.0.109.1-JF	JF Guru Ahli Madya	2.502,00	2
1.147	04.1.0.109.2-JF	JF Guru Ahli Muda	3.753,00	3
1.148	04.1.0.109.3-JF	JF Guru Ahli Pertama	10.008,00	8
1.149	04.1.0.109.4-JF	JF Asisten Perpustakaan Terampil	1.351,00	1
1.150	04.1.0.109.5	Pengolah Data dan Informasi	2.712,00	2
1.151	04.1.0.109.6	Pengadministrasi Perkantoran	1.353,00	1
1.152	04.1.0.110.0	Kepala SD Negeri Karungan 2	1.354,00	1
1.153	04.1.0.110.1-JF	JF Guru Ahli Madya	2.502,00	2
1.154	04.1.0.110.2-JF	JF Guru Ahli Muda	3.753,00	3
1.155	04.1.0.110.3-JF	JF Guru Ahli Pertama	10.008,00	8
1.156	04.1.0.110.4-JF	JF Asisten Perpustakaan Terampil	1.351,00	1
1.157	04.1.0.110.5	Pengolah Data dan Informasi	2.712,00	2
1.158	04.1.0.110.6	Pengadministrasi Perkantoran	1.353,00	1

1	2	3	4	5
1.159	04.1.0.111.0	Kepala SD Negeri Gentanbanaran 1	1.354,00	1
1.160	04.1.0.111.1-JF	JF Guru Ahli Madya	2.502,00	2
1.161	04.1.0.111.2-JF	JF Guru Ahli Muda	3.753,00	3
1.162	04.1.0.111.3-JF	JF Guru Ahli Pertama	10.008,00	8
1.163	04.1.0.111.4-JF	JF Asisten Perpustakaan Terampil	1.351,00	1
1.164	04.1.0.111.5	Pengolah Data dan Informasi	2.712,00	2
1.165	04.1.0.111.6	Pengadministrasi Perkantoran	1.353,00	1
1.166	04.1.0.112.0	Kepala SD Negeri Gentanbanaran 2	1.354,00	1
1.167	04.1.0.112.1-JF	JF Guru Ahli Madya	2.502,00	2
1.168	04.1.0.112.2-JF	JF Guru Ahli Muda	3.753,00	3
1.169	04.1.0.112.3-JF	JF Guru Ahli Pertama	10.008,00	8
1.170	04.1.0.112.4-JF	JF Asisten Perpustakaan Terampil	1.351,00	1
1.171	04.1.0.112.5	Pengolah Data dan Informasi	2.712,00	2
1.172	04.1.0.112.6	Pengadministrasi Perkantoran	1.353,00	1
1.173	04.1.0.113.0	Kepala SD Negeri Sidodadi 1	1.354,00	1
1.174	04.1.0.113.1-JF	JF Guru Ahli Madya	2.502,00	2
1.175	04.1.0.113.2-JF	JF Guru Ahli Muda	3.753,00	3
1.176	04.1.0.113.3-JF	JF Guru Ahli Pertama	10.008,00	8
1.177	04.1.0.113.4-JF	JF Asisten Perpustakaan Terampil	1.351,00	1
1.178	04.1.0.113.5	Pengolah Data dan Informasi	2.712,00	2
1.179	04.1.0.113.6	Pengadministrasi Perkantoran	1.353,00	1
1.180	04.1.0.114.0	Kepala SD Negeri Sidodadi 2	1.354,00	1
1.181	04.1.0.114.1-JF	JF Guru Ahli Madya	2.502,00	2
1.182	04.1.0.114.2-JF	JF Guru Ahli Muda	3.753,00	3
1.183	04.1.0.114.3-JF	JF Guru Ahli Pertama	8.757,00	7
1.184	04.1.0.114.4-JF	JF Asisten Perpustakaan Terampil	1.351,00	1
1.185	04.1.0.114.5	Pengolah Data dan Informasi	2.712,00	2
1.186	04.1.0.114.6	Pengadministrasi Perkantoran	1.353,00	1
1.187	04.1.0.115.0	Kepala SD Negeri Karangmalang 1	1.354,00	1
1.188	04.1.0.115.1-JF	JF Guru Ahli Madya	2.502,00	2
1.189	04.1.0.115.2-JF	JF Guru Ahli Muda	3.753,00	3
1.190	04.1.0.115.3-JF	JF Guru Ahli Pertama	10.008,00	8
1.191	04.1.0.115.4-JF	JF Asisten Perpustakaan Terampil	1.351,00	1
1.192	04.1.0.115.5	Pengolah Data dan Informasi	2.712,00	2
1.193	04.1.0.115.6	Pengadministrasi Perkantoran	1.353,00	1
1.194	04.1.0.116.0	Kepala SD Negeri Karangmalang 2	1.354,00	1
1.195	04.1.0.116.1-JF	JF Guru Ahli Madya	2.502,00	2

1	2	3	4	5
1.196	04.1.0.116.2-JF	JF Guru Ahli Muda	3.753,00	3
1.197	04.1.0.116.3-JF	JF Guru Ahli Pertama	10.008,00	8
1.198	04.1.0.116.4-JF	JF Asisten Perpustakaan Terampil	1.351,00	1
1.199	04.1.0.116.5	Pengolah Data dan Informasi	2.712,00	2
1.200	04.1.0.116.6	Pengadministrasi Perkantoran	1.353,00	1
1.201	04.1.0.117.0	Kepala SD Negeri Krebet 1	1.354,00	1
1.202	04.1.0.117.1-JF	JF Guru Ahli Madya	2.502,00	2
1.203	04.1.0.117.2-JF	JF Guru Ahli Muda	3.753,00	3
1.204	04.1.0.117.3-JF	JF Guru Ahli Pertama	12.510,00	10
1.205	04.1.0.117.4-JF	JF Asisten Perpustakaan Terampil	1.351,00	1
1.206	04.1.0.117.5	Pengolah Data dan Informasi	2.712,00	2
1.207	04.1.0.117.6	Pengadministrasi Perkantoran	1.353,00	1
1.208	04.1.0.118.0	Kepala SD Negeri Krebet 2	1.354,00	1
1.209	04.1.0.118.1-JF	JF Guru Ahli Madya	2.502,00	2
1.210	04.1.0.118.2-JF	JF Guru Ahli Muda	3.753,00	3
1.211	04.1.0.118.3-JF	JF Guru Ahli Pertama	10.008,00	8
1.212	04.1.0.118.4-JF	JF Asisten Perpustakaan Terampil	1.351,00	1
1.213	04.1.0.118.5	Pengolah Data dan Informasi	2.712,00	2
1.214	04.1.0.118.6	Pengadministrasi Perkantoran	1.353,00	1
1.215	04.1.0.119.0	Kepala SD Negeri Krebet 3	1.354,00	1
1.216	04.1.0.119.1-JF	JF Guru Ahli Madya	2.502,00	2
1.217	04.1.0.119.2-JF	JF Guru Ahli Muda	3.753,00	3
1.218	04.1.0.119.3-JF	JF Guru Ahli Pertama	10.008,00	8
1.219	04.1.0.119.4-JF	JF Asisten Perpustakaan Terampil	1.351,00	1
1.220	04.1.0.119.5	Pengolah Data dan Informasi	2.712,00	2
1.221	04.1.0.119.6	Pengadministrasi Perkantoran	1.353,00	1
1.222	04.1.0.120.0	Kepala SD Negeri Sepat 1	1.354,00	1
1.223	04.1.0.120.1-JF	JF Guru Ahli Madya	2.502,00	2
1.224	04.1.0.120.2-JF	JF Guru Ahli Muda	3.753,00	3
1.225	04.1.0.120.3-JF	JF Guru Ahli Pertama	10.008,00	8
1.226	04.1.0.120.4-JF	JF Asisten Perpustakaan Terampil	1.351,00	1
1.227	04.1.0.120.5	Pengolah Data dan Informasi	2.712,00	2
1.228	04.1.0.120.6	Pengadministrasi Perkantoran	1.353,00	1
1.229	04.1.0.121.0	Kepala SD Negeri Sepat 2	1.354,00	1
1.230	04.1.0.121.1-JF	JF Guru Ahli Madya	2.502,00	2
1.231	04.1.0.121.2-JF	JF Guru Ahli Muda	3.753,00	3
1.232	04.1.0.121.3-JF	JF Guru Ahli Pertama	10.008,00	8

1	2	3	4	5
1.233	04.1.0.121.4-JF	JF Asisten Perpustakaan Terampil	1.351,00	1
1.234	04.1.0.121.5	Pengolah Data dan Informasi	2.712,00	2
1.235	04.1.0.121.6	Pengadministrasi Perkantoran	1.353,00	1
1.236	04.1.0.122.0	Kepala SD Negeri Sepat 3	1.354,00	1
1.237	04.1.0.122.1-JF	JF Guru Ahli Madya	2.502,00	2
1.238	04.1.0.122.2-JF	JF Guru Ahli Muda	3.753,00	3
1.239	04.1.0.122.3-JF	JF Guru Ahli Pertama	10.008,00	8
1.240	04.1.0.122.4-JF	JF Asisten Perpustakaan Terampil	1.351,00	1
1.241	04.1.0.122.5	Pengolah Data dan Informasi	2.712,00	2
1.242	04.1.0.122.6	Pengadministrasi Perkantoran	1.353,00	1
1.243	04.1.0.123.0	Kepala SD Negeri Sepat 4	1.354,00	1
1.244	04.1.0.123.1-JF	JF Guru Ahli Madya	2.502,00	2
1.245	04.1.0.123.2-JF	JF Guru Ahli Muda	3.753,00	3
1.246	04.1.0.123.3-JF	JF Guru Ahli Pertama	10.008,00	8
1.247	04.1.0.123.4-JF	JF Asisten Perpustakaan Terampil	1.351,00	1
1.248	04.1.0.123.5	Pengolah Data dan Informasi	2.712,00	2
1.249	04.1.0.123.6	Pengadministrasi Perkantoran	1.353,00	1
1.250	04.1.0.124.0	Kepala SD Negeri Jirapan 1	1.354,00	1
1.251	04.1.0.124.1-JF	JF Guru Ahli Madya	2.502,00	2
1.252	04.1.0.124.2-JF	JF Guru Ahli Muda	3.753,00	3
1.253	04.1.0.124.3-JF	JF Guru Ahli Pertama	12.510,00	10
1.254	04.1.0.124.4-JF	JF Asisten Perpustakaan Terampil	1.351,00	1
1.255	04.1.0.124.5	Pengolah Data dan Informasi	2.712,00	2
1.256	04.1.0.124.6	Pengadministrasi Perkantoran	1.353,00	1
1.257	04.1.0.125.0	Kepala SD Negeri Jirapan 2	1.354,00	1
1.258	04.1.0.125.1-JF	JF Guru Ahli Madya	2.502,00	2
1.259	04.1.0.125.2-JF	JF Guru Ahli Muda	3.753,00	3
1.260	04.1.0.125.3-JF	JF Guru Ahli Pertama	10.008,00	8
1.261	04.1.0.125.4-JF	JF Asisten Perpustakaan Terampil	1.351,00	1
1.262	04.1.0.125.5	Pengolah Data dan Informasi	2.712,00	2
1.263	04.1.0.125.6	Pengadministrasi Perkantoran	1.353,00	1
1.264	04.1.0.126.0	Kepala SD Negeri Jirapan 3	1.354,00	1
1.265	04.1.0.126.1-JF	JF Guru Ahli Madya	2.502,00	2
1.266	04.1.0.126.2-JF	JF Guru Ahli Muda	3.753,00	3
1.267	04.1.0.126.3-JF	JF Guru Ahli Pertama	10.008,00	8
1.268	04.1.0.126.4-JF	JF Asisten Perpustakaan Terampil	1.351,00	1
1.269	04.1.0.126.5	Pengolah Data dan Informasi	2.712,00	2

1	2	3	4	5
1.270	04.1.0.126.6	Pengadministrasi Perkantoran	1.353,00	1
1.271	04.1.0.127.0	Kepala SD Negeri Jirapan 4	1.354,00	1
1.272	04.1.0.127.1-JF	JF Guru Ahli Madya	2.502,00	2
1.273	04.1.0.127.2-JF	JF Guru Ahli Muda	3.753,00	3
1.274	04.1.0.127.3-JF	JF Guru Ahli Pertama	10.008,00	8
1.275	04.1.0.127.4-JF	JF Asisten Perpustakaan Terampil	1.351,00	1
1.276	04.1.0.127.5	Pengolah Data dan Informasi	2.712,00	2
1.277	04.1.0.127.6	Pengadministrasi Perkantoran	1.353,00	1
1.278	04.1.0.128.0	Kepala SD Negeri Gebang 1	1.354,00	1
1.279	04.1.0.128.1-JF	JF Guru Ahli Madya	2.502,00	2
1.280	04.1.0.128.2-JF	JF Guru Ahli Muda	3.753,00	3
1.281	04.1.0.128.3-JF	JF Guru Ahli Pertama	10.008,00	8
1.282	04.1.0.128.4-JF	JF Asisten Perpustakaan Terampil	1.351,00	1
1.283	04.1.0.128.5	Pengolah Data dan Informasi	2.712,00	2
1.284	04.1.0.128.6	Pengadministrasi Perkantoran	1.353,00	1
1.285	04.1.0.129.0	Kepala SD Negeri Gebang 2	1.354,00	1
1.286	04.1.0.129.1-JF	JF Guru Ahli Madya	2.502,00	2
1.287	04.1.0.129.2-JF	JF Guru Ahli Muda	3.753,00	3
1.288	04.1.0.129.3-JF	JF Guru Ahli Pertama	10.008,00	8
1.289	04.1.0.129.4-JF	JF Asisten Perpustakaan Terampil	1.351,00	1
1.290	04.1.0.129.5	Pengolah Data dan Informasi	2.712,00	2
1.291	04.1.0.129.6	Pengadministrasi Perkantoran	1.353,00	1
1.292	04.1.0.130.0	Kepala SD Negeri Gebang 3	1.354,00	1
1.293	04.1.0.130.1-JF	JF Guru Ahli Madya	2.502,00	2
1.294	04.1.0.130.2-JF	JF Guru Ahli Muda	3.753,00	3
1.295	04.1.0.130.3-JF	JF Guru Ahli Pertama	10.008,00	8
1.296	04.1.0.130.4-JF	JF Asisten Perpustakaan Terampil	1.351,00	1
1.297	04.1.0.130.5	Pengolah Data dan Informasi	2.712,00	2
1.298	04.1.0.130.6	Pengadministrasi Perkantoran	1.353,00	1
1.299	04.1.0.131.0	Kepala SD Negeri Gebang 4	1.354,00	1
1.300	04.1.0.131.1-JF	JF Guru Ahli Madya	2.502,00	2
1.301	04.1.0.131.2-JF	JF Guru Ahli Muda	3.753,00	3
1.302	04.1.0.131.3-JF	JF Guru Ahli Pertama	10.008,00	8
1.303	04.1.0.131.4-JF	JF Asisten Perpustakaan Terampil	1.351,00	1
1.304	04.1.0.131.5	Pengolah Data dan Informasi	2.712,00	2
1.305	04.1.0.131.6	Pengadministrasi Perkantoran	1.353,00	1
1.306	04.1.0.132.0	Kepala SD Negeri Dawungan 1	1.354,00	1

1	2	3	4	5
1.307	04.1.0.132.1-JF	JF Guru Ahli Madya	2.502,00	2
1.308	04.1.0.132.2-JF	JF Guru Ahli Muda	3.753,00	3
1.309	04.1.0.132.3-JF	JF Guru Ahli Pertama	10.008,00	8
1.310	04.1.0.132.4-JF	JF Asisten Perpustakaan Terampil	1.351,00	1
1.311	04.1.0.132.5	Pengolah Data dan Informasi	2.712,00	2
1.312	04.1.0.132.6	Pengadministrasi Perkantoran	1.353,00	1
1.313	04.1.0.133.0	Kepala SD Negeri Dawungan 2	1.354,00	1
1.314	04.1.0.133.1-JF	JF Guru Ahli Madya	2.502,00	2
1.315	04.1.0.133.2-JF	JF Guru Ahli Muda	3.753,00	3
1.316	04.1.0.133.3-JF	JF Guru Ahli Pertama	11.259,00	9
1.317	04.1.0.133.4-JF	JF Asisten Perpustakaan Terampil	1.351,00	1
1.318	04.1.0.133.5	Pengolah Data dan Informasi	2.712,00	2
1.319	04.1.0.133.6	Pengadministrasi Perkantoran	1.353,00	1
1.320	04.1.0.134.0	Kepala SD Negeri Dawungan 3	1.354,00	1
1.321	04.1.0.134.1-JF	JF Guru Ahli Madya	2.502,00	2
1.322	04.1.0.134.2-JF	JF Guru Ahli Muda	3.753,00	3
1.323	04.1.0.134.3-JF	JF Guru Ahli Pertama	10.008,00	8
1.324	04.1.0.134.4-JF	JF Asisten Perpustakaan Terampil	1.351,00	1
1.325	04.1.0.134.5	Pengolah Data dan Informasi	2.712,00	2
1.326	04.1.0.134.6	Pengadministrasi Perkantoran	1.353,00	1
1.327	04.1.0.135.0	Kepala SD Negeri Masaran 1	1.354,00	1
1.328	04.1.0.135.1-JF	JF Guru Ahli Madya	2.502,00	2
1.329	04.1.0.135.2-JF	JF Guru Ahli Muda	3.753,00	3
1.330	04.1.0.135.3-JF	JF Guru Ahli Pertama	23.769,00	19
1.331	04.1.0.135.4-JF	JF Asisten Perpustakaan Terampil	1.351,00	1
1.332	04.1.0.135.5	Pengolah Data dan Informasi	2.712,00	2
1.333	04.1.0.135.6	Pengadministrasi Perkantoran	1.353,00	1
1.334	04.1.0.136.0	Kepala SD Negeri Masaran 2	1.354,00	1
1.335	04.1.0.136.1-JF	JF Guru Ahli Madya	2.502,00	2
1.336	04.1.0.136.2-JF	JF Guru Ahli Muda	3.753,00	3
1.337	04.1.0.136.3-JF	JF Guru Ahli Pertama	10.008,00	8
1.338	04.1.0.136.4-JF	JF Asisten Perpustakaan Terampil	1.351,00	1
1.339	04.1.0.136.5	Pengolah Data dan Informasi	2.712,00	2
1.340	04.1.0.136.6	Pengadministrasi Perkantoran	1.353,00	1
1.341	04.1.0.137.0	Kepala SD Negeri Masaran 3	1.354,00	1
1.342	04.1.0.137.1-JF	JF Guru Ahli Madya	2.502,00	2
1.343	04.1.0.137.2-JF	JF Guru Ahli Muda	3.753,00	3

1	2	3	4	5
1.344	04.1.0.137.3-JF	JF Guru Ahli Pertama	11.259,00	9
1.345	04.1.0.137.4-JF	JF Asisten Perpustakaan Terampil	1.351,00	1
1.346	04.1.0.137.5	Pengolah Data dan Informasi	2.712,00	2
1.347	04.1.0.137.6	Pengadministrasi Perkantoran	1.353,00	1
1.348	04.1.0.138.0	Kepala SD Negeri Masaran 4	1.354,00	1
1.349	04.1.0.138.1-JF	JF Guru Ahli Madya	2.502,00	2
1.350	04.1.0.138.2-JF	JF Guru Ahli Muda	3.753,00	3
1.351	04.1.0.138.3-JF	JF Guru Ahli Pertama	10.008,00	8
1.352	04.1.0.138.4-JF	JF Asisten Perpustakaan Terampil	1.351,00	1
1.353	04.1.0.138.5	Pengolah Data dan Informasi	2.712,00	2
1.354	04.1.0.138.6	Pengadministrasi Perkantoran	1.353,00	1
1.355	04.1.0.139.0	Kepala SD Negeri Masaran 5	1.354,00	1
1.356	04.1.0.139.1-JF	JF Guru Ahli Madya	2.502,00	2
1.357	04.1.0.139.2-JF	JF Guru Ahli Muda	3.753,00	3
1.358	04.1.0.139.3-JF	JF Guru Ahli Pertama	13.761,00	11
1.359	04.1.0.139.4-JF	JF Asisten Perpustakaan Terampil	1.351,00	1
1.360	04.1.0.139.5	Pengolah Data dan Informasi	2.712,00	2
1.361	04.1.0.139.6	Pengadministrasi Perkantoran	1.353,00	1
1.362	04.1.0.140.0	Kepala SD Negeri Jati 1	1.354,00	1
1.363	04.1.0.140.1-JF	JF Guru Ahli Madya	2.502,00	2
1.364	04.1.0.140.2-JF	JF Guru Ahli Muda	3.753,00	3
1.365	04.1.0.140.3-JF	JF Guru Ahli Pertama	10.008,00	8
1.366	04.1.0.140.4-JF	JF Asisten Perpustakaan Terampil	1.351,00	1
1.367	04.1.0.140.5	Pengolah Data dan Informasi	2.712,00	2
1.368	04.1.0.140.6	Pengadministrasi Perkantoran	1.353,00	1
1.369	04.1.0.141.0	Kepala SD Negeri Jati 2	1.354,00	1
1.370	04.1.0.141.1-JF	JF Guru Ahli Madya	2.502,00	2
1.371	04.1.0.141.2-JF	JF Guru Ahli Muda	3.753,00	3
1.372	04.1.0.141.3-JF	JF Guru Ahli Pertama	10.008,00	8
1.373	04.1.0.141.4-JF	JF Asisten Perpustakaan Terampil	1.351,00	1
1.374	04.1.0.141.5	Pengolah Data dan Informasi	2.712,00	2
1.375	04.1.0.141.6	Pengadministrasi Perkantoran	1.353,00	1
1.376	04.1.0.142.0	Kepala SD Negeri Jati 3	1.354,00	1
1.377	04.1.0.142.1-JF	JF Guru Ahli Madya	2.502,00	2
1.378	04.1.0.142.2-JF	JF Guru Ahli Muda	3.753,00	3
1.379	04.1.0.142.3-JF	JF Guru Ahli Pertama	10.008,00	8
1.380	04.1.0.142.4-JF	JF Asisten Perpustakaan Terampil	1.351,00	1

1	2	3	4	5
1.381	04.1.0.142.5	Pengolah Data dan Informasi	2.712,00	2
1.382	04.1.0.142.6	Pengadministrasi Perkantoran	1.353,00	1
1.383	04.1.0.143.0	Kepala SD Negeri Kliwonan 1	1.354,00	1
1.384	04.1.0.143.1-JF	JF Guru Ahli Madya	2.502,00	2
1.385	04.1.0.143.2-JF	JF Guru Ahli Muda	3.753,00	3
1.386	04.1.0.143.3-JF	JF Guru Ahli Pertama	10.008,00	8
1.387	04.1.0.143.4-JF	JF Asisten Perpustakaan Terampil	1.351,00	1
1.388	04.1.0.143.5	Pengolah Data dan Informasi	2.712,00	2
1.389	04.1.0.143.6	Pengadministrasi Perkantoran	1.353,00	1
1.390	04.1.0.144.0	Kepala SD Negeri Kliwonan 2	1.354,00	1
1.391	04.1.0.144.1-JF	JF Guru Ahli Madya	2.502,00	2
1.392	04.1.0.144.2-JF	JF Guru Ahli Muda	3.753,00	3
1.393	04.1.0.144.3-JF	JF Guru Ahli Pertama	10.008,00	8
1.394	04.1.0.144.4-JF	JF Asisten Perpustakaan Terampil	1.351,00	1
1.395	04.1.0.144.5	Pengolah Data dan Informasi	2.712,00	2
1.396	04.1.0.144.6	Pengadministrasi Perkantoran	1.353,00	1
1.397	04.1.0.145.0	Kepala SD Negeri Kliwonan 3	1.354,00	1
1.398	04.1.0.145.1-JF	JF Guru Ahli Madya	2.502,00	2
1.399	04.1.0.145.2-JF	JF Guru Ahli Muda	3.753,00	3
1.400	04.1.0.145.3-JF	JF Guru Ahli Pertama	10.008,00	8
1.401	04.1.0.145.4-JF	JF Asisten Perpustakaan Terampil	1.351,00	1
1.402	04.1.0.145.5	Pengolah Data dan Informasi	2.712,00	2
1.403	04.1.0.145.6	Pengadministrasi Perkantoran	1.353,00	1
1.404	04.1.0.146.0	Kepala SD Negeri Pilang 1	1.354,00	1
1.405	04.1.0.146.1-JF	JF Guru Ahli Madya	2.502,00	2
1.406	04.1.0.146.2-JF	JF Guru Ahli Muda	3.753,00	3
1.407	04.1.0.146.3-JF	JF Guru Ahli Pertama	20.016,00	16
1.408	04.1.0.146.4-JF	JF Asisten Perpustakaan Terampil	1.351,00	1
1.409	04.1.0.146.5	Pengolah Data dan Informasi	2.712,00	2
1.410	04.1.0.146.6	Pengadministrasi Perkantoran	1.353,00	1
1.411	04.1.0.147.0	Kepala SD Negeri Pilang 2	1.354,00	1
1.412	04.1.0.147.1-JF	JF Guru Ahli Madya	2.502,00	2
1.413	04.1.0.147.2-JF	JF Guru Ahli Muda	3.753,00	3
1.414	04.1.0.147.3-JF	JF Guru Ahli Pertama	10.008,00	8
1.415	04.1.0.147.4-JF	JF Asisten Perpustakaan Terampil	1.351,00	1
1.416	04.1.0.147.5	Pengolah Data dan Informasi	2.712,00	2
1.417	04.1.0.147.6	Pengadministrasi Perkantoran	1.353,00	1

1	2	3	4	5
1.418	04.1.0.148.0	Kepala SD Negeri Pringanom 1	1.354,00	1
1.419	04.1.0.148.1-JF	JF Guru Ahli Madya	2.502,00	2
1.420	04.1.0.148.2-JF	JF Guru Ahli Muda	3.753,00	3
1.421	04.1.0.148.3-JF	JF Guru Ahli Pertama	10.008,00	8
1.422	04.1.0.148.4-JF	JF Asisten Perpustakaan Terampil	1.351,00	1
1.423	04.1.0.148.5	Pengolah Data dan Informasi	2.712,00	2
1.424	04.1.0.148.6	Pengadministrasi Perkantoran	1.353,00	1
1.425	04.1.0.149.0	Kepala SD Negeri Pringanom 2	1.354,00	1
1.426	04.1.0.149.1-JF	JF Guru Ahli Madya	2.502,00	2
1.427	04.1.0.149.2-JF	JF Guru Ahli Muda	3.753,00	3
1.428	04.1.0.149.3-JF	JF Guru Ahli Pertama	8.757,00	7
1.429	04.1.0.149.4-JF	JF Asisten Perpustakaan Terampil	1.351,00	1
1.430	04.1.0.149.5	Pengolah Data dan Informasi	2.712,00	2
1.431	04.1.0.149.6	Pengadministrasi Perkantoran	1.353,00	1
1.432	04.1.0.150.0	Kepala SD Negeri Pringanom 3	1.354,00	1
1.433	04.1.0.150.1-JF	JF Guru Ahli Madya	2.502,00	2
1.434	04.1.0.150.2-JF	JF Guru Ahli Muda	3.753,00	3
1.435	04.1.0.150.3-JF	JF Guru Ahli Pertama	10.008,00	8
1.436	04.1.0.150.4-JF	JF Asisten Perpustakaan Terampil	1.351,00	1
1.437	04.1.0.150.5	Pengolah Data dan Informasi	2.712,00	2
1.438	04.1.0.150.6	Pengadministrasi Perkantoran	1.353,00	1
1.439	04.1.0.151.0	Kepala SD Negeri Krikilan 1	1.354,00	1
1.440	04.1.0.151.1-JF	JF Guru Ahli Madya	2.502,00	2
1.441	04.1.0.151.2-JF	JF Guru Ahli Muda	3.753,00	3
1.442	04.1.0.151.3-JF	JF Guru Ahli Pertama	10.008,00	8
1.443	04.1.0.151.4-JF	JF Asisten Perpustakaan Terampil	1.351,00	1
1.444	04.1.0.151.5	Pengolah Data dan Informasi	2.712,00	2
1.445	04.1.0.151.6	Pengadministrasi Perkantoran	1.353,00	1
1.446	04.1.0.152.0	Kepala SD Negeri Krikilan 2	1.354,00	1
1.447	04.1.0.152.1-JF	JF Guru Ahli Madya	2.502,00	2
1.448	04.1.0.152.2-JF	JF Guru Ahli Muda	3.753,00	3
1.449	04.1.0.152.3-JF	JF Guru Ahli Pertama	10.008,00	8
1.450	04.1.0.152.4-JF	JF Asisten Perpustakaan Terampil	1.351,00	1
1.451	04.1.0.152.5	Pengolah Data dan Informasi	2.712,00	2
1.452	04.1.0.152.6	Pengadministrasi Perkantoran	1.353,00	1
1.453	04.1.0.153.0	Kepala SD Negeri Pengkok 1	1.354,00	1
1.454	04.1.0.153.1-JF	JF Guru Ahli Madya	2.502,00	2

1	2	3	4	5
1.455	04.1.0.153.2-JF	JF Guru Ahli Muda	3.753,00	3
1.456	04.1.0.153.3-JF	JF Guru Ahli Pertama	11.259,00	9
1.457	04.1.0.153.4-JF	JF Asisten Perpustakaan Terampil	1.351,00	1
1.458	04.1.0.153.5	Pengolah Data dan Informasi	2.712,00	2
1.459	04.1.0.153.6	Pengadministrasi Perkantoran	1.353,00	1
1.460	04.1.0.154.0	Kepala SD Negeri Pengkok 2	1.354,00	1
1.461	04.1.0.154.1-JF	JF Guru Ahli Madya	2.502,00	2
1.462	04.1.0.154.2-JF	JF Guru Ahli Muda	3.753,00	3
1.463	04.1.0.154.3-JF	JF Guru Ahli Pertama	10.008,00	8
1.464	04.1.0.154.4-JF	JF Asisten Perpustakaan Terampil	1.351,00	1
1.465	04.1.0.154.5	Pengolah Data dan Informasi	2.712,00	2
1.466	04.1.0.154.6	Pengadministrasi Perkantoran	1.353,00	1
1.467	04.1.0.155.0	Kepala SD Negeri Pengkok 3	1.354,00	1
1.468	04.1.0.155.1-JF	JF Guru Ahli Madya	2.502,00	2
1.469	04.1.0.155.2-JF	JF Guru Ahli Muda	3.753,00	3
1.470	04.1.0.155.3-JF	JF Guru Ahli Pertama	11.259,00	9
1.471	04.1.0.155.4-JF	JF Asisten Perpustakaan Terampil	1.351,00	1
1.472	04.1.0.155.5	Pengolah Data dan Informasi	2.712,00	2
1.473	04.1.0.155.6	Pengadministrasi Perkantoran	1.353,00	1
1.474	04.1.0.156.0	Kepala SD Negeri Pengkok 4	1.354,00	1
1.475	04.1.0.156.1-JF	JF Guru Ahli Madya	2.502,00	2
1.476	04.1.0.156.2-JF	JF Guru Ahli Muda	3.753,00	3
1.477	04.1.0.156.3-JF	JF Guru Ahli Pertama	10.008,00	8
1.478	04.1.0.156.4-JF	JF Asisten Perpustakaan Terampil	1.351,00	1
1.479	04.1.0.156.5	Pengolah Data dan Informasi	2.712,00	2
1.480	04.1.0.156.6	Pengadministrasi Perkantoran	1.353,00	1
1.481	04.1.0.157.0	Kepala SD Negeri Celep 1	1.354,00	1
1.482	04.1.0.157.1-JF	JF Guru Ahli Madya	2.502,00	2
1.483	04.1.0.157.2-JF	JF Guru Ahli Muda	3.753,00	3
1.484	04.1.0.157.3-JF	JF Guru Ahli Pertama	10.008,00	8
1.485	04.1.0.157.4-JF	JF Asisten Perpustakaan Terampil	1.351,00	1
1.486	04.1.0.157.5	Pengolah Data dan Informasi	2.712,00	2
1.487	04.1.0.157.6	Pengadministrasi Perkantoran	1.353,00	1
1.488	04.1.0.158.0	Kepala SD Negeri Celep 2	1.354,00	1
1.489	04.1.0.158.1-JF	JF Guru Ahli Madya	2.502,00	2
1.490	04.1.0.158.2-JF	JF Guru Ahli Muda	3.753,00	3
1.491	04.1.0.158.3-JF	JF Guru Ahli Pertama	10.008,00	8

1	2	3	4	5
1.492	04.1.0.158.4-JF	JF Asisten Perpustakaan Terampil	1.351,00	1
1.493	04.1.0.158.5	Pengolah Data dan Informasi	2.712,00	2
1.494	04.1.0.158.6	Pengadministrasi Perkantoran	1.353,00	1
1.495	04.1.0.159.0	Kepala SD Negeri Celep 3	1.354,00	1
1.496	04.1.0.159.1-JF	JF Guru Ahli Madya	2.502,00	2
1.497	04.1.0.159.2-JF	JF Guru Ahli Muda	3.753,00	3
1.498	04.1.0.159.3-JF	JF Guru Ahli Pertama	13.761,00	11
1.499	04.1.0.159.4-JF	JF Asisten Perpustakaan Terampil	1.351,00	1
1.500	04.1.0.159.5	Pengolah Data dan Informasi	2.712,00	2
1.501	04.1.0.159.6	Pengadministrasi Perkantoran	1.353,00	1
1.502	04.1.0.160.0	Kepala SD Negeri Celep 4	1.354,00	1
1.503	04.1.0.160.1-JF	JF Guru Ahli Madya	2.502,00	2
1.504	04.1.0.160.2-JF	JF Guru Ahli Muda	3.753,00	3
1.505	04.1.0.160.3-JF	JF Guru Ahli Pertama	12.510,00	10
1.506	04.1.0.160.4-JF	JF Asisten Perpustakaan Terampil	1.351,00	1
1.507	04.1.0.160.5	Pengolah Data dan Informasi	2.712,00	2
1.508	04.1.0.160.6	Pengadministrasi Perkantoran	1.353,00	1
1.509	04.1.0.161.0	Kepala SD Negeri Celep 5	1.354,00	1
1.510	04.1.0.161.1-JF	JF Guru Ahli Madya	2.502,00	2
1.511	04.1.0.161.2-JF	JF Guru Ahli Muda	3.753,00	3
1.512	04.1.0.161.3-JF	JF Guru Ahli Pertama	10.008,00	8
1.513	04.1.0.161.4-JF	JF Asisten Perpustakaan Terampil	1.351,00	1
1.514	04.1.0.161.5	Pengolah Data dan Informasi	2.712,00	2
1.515	04.1.0.161.6	Pengadministrasi Perkantoran	1.353,00	1
1.516	04.1.0.162.0	Kepala SD Negeri Karangpelem 1	1.354,00	1
1.517	04.1.0.162.1-JF	JF Guru Ahli Madya	2.502,00	2
1.518	04.1.0.162.2-JF	JF Guru Ahli Muda	3.753,00	3
1.519	04.1.0.162.3-JF	JF Guru Ahli Pertama	12.510,00	10
1.520	04.1.0.162.4-JF	JF Asisten Perpustakaan Terampil	1.351,00	1
1.521	04.1.0.162.5	Pengolah Data dan Informasi	2.712,00	2
1.522	04.1.0.162.6	Pengadministrasi Perkantoran	1.353,00	1
1.523	04.1.0.163.0	Kepala SD Negeri Karangpelem 2	1.354,00	1
1.524	04.1.0.163.1-JF	JF Guru Ahli Madya	2.502,00	2
1.525	04.1.0.163.2-JF	JF Guru Ahli Muda	3.753,00	3
1.526	04.1.0.163.3-JF	JF Guru Ahli Pertama	10.008,00	8
1.527	04.1.0.163.4-JF	JF Asisten Perpustakaan Terampil	1.351,00	1
1.528	04.1.0.163.5	Pengolah Data dan Informasi	2.712,00	2

1	2	3	4	5
1.529	04.1.0.163.6	Pengadministrasi Perkantoran	1.353,00	1
1.530	04.1.0.164.0	Kepala SD Negeri Karangpelem 3	1.354,00	1
1.531	04.1.0.164.1-JF	JF Guru Ahli Madya	2.502,00	2
1.532	04.1.0.164.2-JF	JF Guru Ahli Muda	3.753,00	3
1.533	04.1.0.164.3-JF	JF Guru Ahli Pertama	10.008,00	8
1.534	04.1.0.164.4-JF	JF Asisten Perpustakaan Terampil	1.351,00	1
1.535	04.1.0.164.5	Pengolah Data dan Informasi	2.712,00	2
1.536	04.1.0.164.6	Pengadministrasi Perkantoran	1.353,00	1
1.537	04.1.0.165.0	Kepala SD Negeri Mojodoyong 1	1.354,00	1
1.538	04.1.0.165.1-JF	JF Guru Ahli Madya	2.502,00	2
1.539	04.1.0.165.2-JF	JF Guru Ahli Muda	3.753,00	3
1.540	04.1.0.165.3-JF	JF Guru Ahli Pertama	10.008,00	8
1.541	04.1.0.165.4-JF	JF Asisten Perpustakaan Terampil	1.351,00	1
1.542	04.1.0.165.5	Pengolah Data dan Informasi	2.712,00	2
1.543	04.1.0.165.6	Pengadministrasi Perkantoran	1.353,00	1
1.544	04.1.0.166.0	Kepala SD Negeri Mojodoyong 2	1.354,00	1
1.545	04.1.0.166.1-JF	JF Guru Ahli Madya	2.502,00	2
1.546	04.1.0.166.2-JF	JF Guru Ahli Muda	3.753,00	3
1.547	04.1.0.166.3-JF	JF Guru Ahli Pertama	10.008,00	8
1.548	04.1.0.166.4-JF	JF Asisten Perpustakaan Terampil	1.351,00	1
1.549	04.1.0.166.5	Pengolah Data dan Informasi	2.712,00	2
1.550	04.1.0.166.6	Pengadministrasi Perkantoran	1.353,00	1
1.551	04.1.0.167.0	Kepala SD Negeri Mojodoyong 3	1.354,00	1
1.552	04.1.0.167.1-JF	JF Guru Ahli Madya	2.502,00	2
1.553	04.1.0.167.2-JF	JF Guru Ahli Muda	3.753,00	3
1.554	04.1.0.167.3-JF	JF Guru Ahli Pertama	10.008,00	8
1.555	04.1.0.167.4-JF	JF Asisten Perpustakaan Terampil	1.351,00	1
1.556	04.1.0.167.5	Pengolah Data dan Informasi	2.712,00	2
1.557	04.1.0.167.6	Pengadministrasi Perkantoran	1.353,00	1
1.558	04.1.0.168.0	Kepala SD Negeri Mojodoyong 4	1.354,00	1
1.559	04.1.0.168.1-JF	JF Guru Ahli Madya	2.502,00	2
1.560	04.1.0.168.2-JF	JF Guru Ahli Muda	3.753,00	3
1.561	04.1.0.168.3-JF	JF Guru Ahli Pertama	10.008,00	8
1.562	04.1.0.168.4-JF	JF Asisten Perpustakaan Terampil	1.351,00	1
1.563	04.1.0.168.5	Pengolah Data dan Informasi	2.712,00	2
1.564	04.1.0.168.6	Pengadministrasi Perkantoran	1.353,00	1
1.565	04.1.0.169.0	Kepala SD Negeri Jenggrik 1	1.354,00	1

1	2	3	4	5
1.566	04.1.0.169.1-JF	JF Guru Ahli Madya	2.502,00	2
1.567	04.1.0.169.2-JF	JF Guru Ahli Muda	3.753,00	3
1.568	04.1.0.169.3-JF	JF Guru Ahli Pertama	10.008,00	8
1.569	04.1.0.169.4-JF	JF Asisten Perpustakaan Terampil	1.351,00	1
1.570	04.1.0.169.5	Pengolah Data dan Informasi	2.712,00	2
1.571	04.1.0.169.6	Pengadministrasi Perkantoran	1.353,00	1
1.572	04.1.0.170.0	Kepala SD Negeri Jenggrik 2	1.354,00	1
1.573	04.1.0.170.1-JF	JF Guru Ahli Madya	2.502,00	2
1.574	04.1.0.170.2-JF	JF Guru Ahli Muda	3.753,00	3
1.575	04.1.0.170.3-JF	JF Guru Ahli Pertama	10.008,00	8
1.576	04.1.0.170.4-JF	JF Asisten Perpustakaan Terampil	1.351,00	1
1.577	04.1.0.170.5	Pengolah Data dan Informasi	2.712,00	2
1.578	04.1.0.170.6	Pengadministrasi Perkantoran	1.353,00	1
1.579	04.1.0.171.0	Kepala SD Negeri Jenggrik 3	1.354,00	1
1.580	04.1.0.171.1-JF	JF Guru Ahli Madya	2.502,00	2
1.581	04.1.0.171.2-JF	JF Guru Ahli Muda	3.753,00	3
1.582	04.1.0.171.3-JF	JF Guru Ahli Pertama	10.008,00	8
1.583	04.1.0.171.4-JF	JF Asisten Perpustakaan Terampil	1.351,00	1
1.584	04.1.0.171.5	Pengolah Data dan Informasi	2.712,00	2
1.585	04.1.0.171.6	Pengadministrasi Perkantoran	1.353,00	1
1.586	04.1.0.172.0	Kepala SD Negeri Jenggrik 4	1.354,00	1
1.587	04.1.0.172.1-JF	JF Guru Ahli Madya	2.502,00	2
1.588	04.1.0.172.2-JF	JF Guru Ahli Muda	3.753,00	3
1.589	04.1.0.172.3-JF	JF Guru Ahli Pertama	10.008,00	8
1.590	04.1.0.172.4-JF	JF Asisten Perpustakaan Terampil	1.351,00	1
1.591	04.1.0.172.5	Pengolah Data dan Informasi	2.712,00	2
1.592	04.1.0.172.6	Pengadministrasi Perkantoran	1.353,00	1
1.593	04.1.0.173.0	Kepala SD Negeri Mojokerto 1	1.354,00	1
1.594	04.1.0.173.1-JF	JF Guru Ahli Madya	2.502,00	2
1.595	04.1.0.173.2-JF	JF Guru Ahli Muda	3.753,00	3
1.596	04.1.0.173.3-JF	JF Guru Ahli Pertama	10.008,00	8
1.597	04.1.0.173.4-JF	JF Asisten Perpustakaan Terampil	1.351,00	1
1.598	04.1.0.173.5	Pengolah Data dan Informasi	2.712,00	2
1.599	04.1.0.173.6	Pengadministrasi Perkantoran	1.353,00	1
1.600	04.1.0.174.0	Kepala SD Negeri Mojokerto 2	1.354,00	1
1.601	04.1.0.174.1-JF	JF Guru Ahli Madya	2.502,00	2
1.602	04.1.0.174.2-JF	JF Guru Ahli Muda	3.753,00	3

1	2	3	4	5
1.603	04.1.0.174.3-JF	JF Guru Ahli Pertama	10.008,00	8
1.604	04.1.0.174.4-JF	JF Asisten Perpustakaan Terampil	1.351,00	1
1.605	04.1.0.174.5	Pengolah Data dan Informasi	2.712,00	2
1.606	04.1.0.174.6	Pengadministrasi Perkantoran	1.353,00	1
1.607	04.1.0.175.0	Kepala SD Negeri Mojokerto 3	1.354,00	1
1.608	04.1.0.175.1-JF	JF Guru Ahli Madya	2.502,00	2
1.609	04.1.0.175.2-JF	JF Guru Ahli Muda	3.753,00	3
1.610	04.1.0.175.3-JF	JF Guru Ahli Pertama	10.008,00	8
1.611	04.1.0.175.4-JF	JF Asisten Perpustakaan Terampil	1.351,00	1
1.612	04.1.0.175.5	Pengolah Data dan Informasi	2.712,00	2
1.613	04.1.0.175.6	Pengadministrasi Perkantoran	1.353,00	1
1.614	04.1.0.176.0	Kepala SD Negeri Mojokerto 4	1.354,00	1
1.615	04.1.0.176.1-JF	JF Guru Ahli Madya	2.502,00	2
1.616	04.1.0.176.2-JF	JF Guru Ahli Muda	3.753,00	3
1.617	04.1.0.176.3-JF	JF Guru Ahli Pertama	10.008,00	8
1.618	04.1.0.176.4-JF	JF Asisten Perpustakaan Terampil	1.351,00	1
1.619	04.1.0.176.5	Pengolah Data dan Informasi	2.712,00	2
1.620	04.1.0.176.6	Pengadministrasi Perkantoran	1.353,00	1
1.621	04.1.0.177.0	Kepala SD Negeri Wonorejo 1	1.354,00	1
1.622	04.1.0.177.1-JF	JF Guru Ahli Madya	2.502,00	2
1.623	04.1.0.177.2-JF	JF Guru Ahli Muda	3.753,00	3
1.624	04.1.0.177.3-JF	JF Guru Ahli Pertama	10.008,00	8
1.625	04.1.0.177.4-JF	JF Asisten Perpustakaan Terampil	1.351,00	1
1.626	04.1.0.177.5	Pengolah Data dan Informasi	2.712,00	2
1.627	04.1.0.177.6	Pengadministrasi Perkantoran	1.353,00	1
1.628	04.1.0.178.0	Kepala SD Negeri Wonorejo 2	1.354,00	1
1.629	04.1.0.178.1-JF	JF Guru Ahli Madya	2.502,00	2
1.630	04.1.0.178.2-JF	JF Guru Ahli Muda	3.753,00	3
1.631	04.1.0.178.3-JF	JF Guru Ahli Pertama	10.008,00	8
1.632	04.1.0.178.4-JF	JF Asisten Perpustakaan Terampil	1.351,00	1
1.633	04.1.0.178.5	Pengolah Data dan Informasi	2.712,00	2
1.634	04.1.0.178.6	Pengadministrasi Perkantoran	1.353,00	1
1.635	04.1.0.179.0	Kepala SD Negeri Wonokerso 1	1.354,00	1
1.636	04.1.0.179.1-JF	JF Guru Ahli Madya	2.502,00	2
1.637	04.1.0.179.2-JF	JF Guru Ahli Muda	3.753,00	3
1.638	04.1.0.179.3-JF	JF Guru Ahli Pertama	10.008,00	8
1.639	04.1.0.179.4-JF	JF Asisten Perpustakaan Terampil	1.351,00	1

1	2	3	4	5
1.640	04.1.0.179.5	Pengolah Data dan Informasi	2.712,00	2
1.641	04.1.0.179.6	Pengadministrasi Perkantoran	1.353,00	1
1.642	04.1.0.180.0	Kepala SD Negeri Wonokerso 2	1.354,00	1
1.643	04.1.0.180.1-JF	JF Guru Ahli Madya	2.502,00	2
1.644	04.1.0.180.2-JF	JF Guru Ahli Muda	3.753,00	3
1.645	04.1.0.180.3-JF	JF Guru Ahli Pertama	10.008,00	8
1.646	04.1.0.180.4-JF	JF Asisten Perpustakaan Terampil	1.351,00	1
1.647	04.1.0.180.5	Pengolah Data dan Informasi	2.712,00	2
1.648	04.1.0.180.6	Pengadministrasi Perkantoran	1.353,00	1
1.649	04.1.0.181.0	Kepala SD Negeri Wonokerso 3	1.354,00	1
1.650	04.1.0.181.1-JF	JF Guru Ahli Madya	2.502,00	2
1.651	04.1.0.181.2-JF	JF Guru Ahli Muda	3.753,00	3
1.652	04.1.0.181.3-JF	JF Guru Ahli Pertama	12.510,00	10
1.653	04.1.0.181.4-JF	JF Asisten Perpustakaan Terampil	1.351,00	1
1.654	04.1.0.181.5	Pengolah Data dan Informasi	2.712,00	2
1.655	04.1.0.181.6	Pengadministrasi Perkantoran	1.353,00	1
1.656	04.1.0.182.0	Kepala SD Negeri Kedawung 1	1.354,00	1
1.657	04.1.0.182.1-JF	JF Guru Ahli Madya	2.502,00	2
1.658	04.1.0.182.2-JF	JF Guru Ahli Muda	3.753,00	3
1.659	04.1.0.182.3-JF	JF Guru Ahli Pertama	18.765,00	15
1.660	04.1.0.182.4-JF	JF Asisten Perpustakaan Terampil	1.351,00	1
1.661	04.1.0.182.5	Pengolah Data dan Informasi	2.712,00	2
1.662	04.1.0.182.6	Pengadministrasi Perkantoran	1.353,00	1
1.663	04.1.0.183.0	Kepala SD Negeri Kedawung 2	1.354,00	1
1.664	04.1.0.183.1-JF	JF Guru Ahli Madya	2.502,00	2
1.665	04.1.0.183.2-JF	JF Guru Ahli Muda	3.753,00	3
1.666	04.1.0.183.3-JF	JF Guru Ahli Pertama	10.008,00	8
1.667	04.1.0.183.4-JF	JF Asisten Perpustakaan Terampil	1.351,00	1
1.668	04.1.0.183.5	Pengolah Data dan Informasi	2.712,00	2
1.669	04.1.0.183.6	Pengadministrasi Perkantoran	1.353,00	1
1.670	04.1.0.184.0	Kepala SD Negeri Kedawung 3	1.354,00	1
1.671	04.1.0.184.1-JF	JF Guru Ahli Madya	2.502,00	2
1.672	04.1.0.184.2-JF	JF Guru Ahli Muda	3.753,00	3
1.673	04.1.0.184.3-JF	JF Guru Ahli Pertama	10.008,00	8
1.674	04.1.0.184.4-JF	JF Asisten Perpustakaan Terampil	1.351,00	1
1.675	04.1.0.184.5	Pengolah Data dan Informasi	2.712,00	2
1.676	04.1.0.184.6	Pengadministrasi Perkantoran	1.353,00	1

1	2	3	4	5
1.677	04.1.0.185.0	Kepala SD Negeri Kedawung 4	1.354,00	1
1.678	04.1.0.185.1-JF	JF Guru Ahli Madya	2.502,00	2
1.679	04.1.0.185.2-JF	JF Guru Ahli Muda	3.753,00	3
1.680	04.1.0.185.3-JF	JF Guru Ahli Pertama	10.008,00	8
1.681	04.1.0.185.4-JF	JF Asisten Perpustakaan Terampil	1.351,00	1
1.682	04.1.0.185.5	Pengolah Data dan Informasi	2.712,00	2
1.683	04.1.0.185.6	Pengadministrasi Perkantoran	1.353,00	1
1.684	04.1.0.186.0	Kepala SD Negeri Bendungan 1	1.354,00	1
1.685	04.1.0.186.1-JF	JF Guru Ahli Madya	2.502,00	2
1.686	04.1.0.186.2-JF	JF Guru Ahli Muda	3.753,00	3
1.687	04.1.0.186.3-JF	JF Guru Ahli Pertama	17.514,00	14
1.688	04.1.0.186.4-JF	JF Asisten Perpustakaan Terampil	1.351,00	1
1.689	04.1.0.186.5	Pengolah Data dan Informasi	2.712,00	2
1.690	04.1.0.186.6	Pengadministrasi Perkantoran	1.353,00	1
1.691	04.1.0.187.0	Kepala SD Negeri Bendungan 3	1.354,00	1
1.692	04.1.0.187.1-JF	JF Guru Ahli Madya	2.502,00	2
1.693	04.1.0.187.2-JF	JF Guru Ahli Muda	3.753,00	3
1.694	04.1.0.187.3-JF	JF Guru Ahli Pertama	10.008,00	8
1.695	04.1.0.187.4-JF	JF Asisten Perpustakaan Terampil	1.351,00	1
1.696	04.1.0.187.5	Pengolah Data dan Informasi	2.712,00	2
1.697	04.1.0.187.6	Pengadministrasi Perkantoran	1.353,00	1
1.698	04.1.0.188.0	Kepala SD Negeri Bendungan 4	1.354,00	1
1.699	04.1.0.188.1-JF	JF Guru Ahli Madya	2.502,00	2
1.700	04.1.0.188.2-JF	JF Guru Ahli Muda	3.753,00	3
1.701	04.1.0.188.3-JF	JF Guru Ahli Pertama	10.008,00	8
1.702	04.1.0.188.4-JF	JF Asisten Perpustakaan Terampil	1.351,00	1
1.703	04.1.0.188.5	Pengolah Data dan Informasi	2.712,00	2
1.704	04.1.0.188.6	Pengadministrasi Perkantoran	1.353,00	1
1.705	04.1.0.189.0	Kepala SD Negeri Bendungan 5	1.354,00	1
1.706	04.1.0.189.1-JF	JF Guru Ahli Madya	2.502,00	2
1.707	04.1.0.189.2-JF	JF Guru Ahli Muda	3.753,00	3
1.708	04.1.0.189.3-JF	JF Guru Ahli Pertama	10.008,00	8
1.709	04.1.0.189.4-JF	JF Asisten Perpustakaan Terampil	1.351,00	1
1.710	04.1.0.189.5	Pengolah Data dan Informasi	2.712,00	2
1.711	04.1.0.189.6	Pengadministrasi Perkantoran	1.353,00	1
1.712	04.1.0.190.0	Kepala SD Negeri Sukorejo	1.354,00	1
1.713	04.1.0.190.1-JF	JF Guru Ahli Madya	2.502,00	2

1	2	3	4	5
1.714	04.1.0.190.2-JF	JF Guru Ahli Muda	3.753,00	3
1.715	04.1.0.190.3-JF	JF Guru Ahli Pertama	10.008,00	8
1.716	04.1.0.190.4-JF	JF Asisten Perpustakaan Terampil	1.351,00	1
1.717	04.1.0.190.5	Pengolah Data dan Informasi	2.712,00	2
1.718	04.1.0.190.6	Pengadministrasi Perkantoran	1.353,00	1
1.719	04.1.0.191.0	Kepala SD Negeri Jambeyan 1	1.354,00	1
1.720	04.1.0.191.1-JF	JF Guru Ahli Madya	2.502,00	2
1.721	04.1.0.191.2-JF	JF Guru Ahli Muda	3.753,00	3
1.722	04.1.0.191.3-JF	JF Guru Ahli Pertama	10.008,00	8
1.723	04.1.0.191.4-JF	JF Asisten Perpustakaan Terampil	1.351,00	1
1.724	04.1.0.191.5	Pengolah Data dan Informasi	2.712,00	2
1.725	04.1.0.191.6	Pengadministrasi Perkantoran	1.353,00	1
1.726	04.1.0.192.0	Kepala SD Negeri Jambeyan 2	1.354,00	1
1.727	04.1.0.192.1-JF	JF Guru Ahli Madya	2.502,00	2
1.728	04.1.0.192.2-JF	JF Guru Ahli Muda	3.753,00	3
1.729	04.1.0.192.3-JF	JF Guru Ahli Pertama	10.008,00	8
1.730	04.1.0.192.4-JF	JF Asisten Perpustakaan Terampil	1.351,00	1
1.731	04.1.0.192.5	Pengolah Data dan Informasi	2.712,00	2
1.732	04.1.0.192.6	Pengadministrasi Perkantoran	1.353,00	1
1.733	04.1.0.193.0	Kepala SD Negeri Jambeyan 3	1.354,00	1
1.734	04.1.0.193.1-JF	JF Guru Ahli Madya	2.502,00	2
1.735	04.1.0.193.2-JF	JF Guru Ahli Muda	3.753,00	3
1.736	04.1.0.193.3-JF	JF Guru Ahli Pertama	10.008,00	8
1.737	04.1.0.193.4-JF	JF Asisten Perpustakaan Terampil	1.351,00	1
1.738	04.1.0.193.5	Pengolah Data dan Informasi	2.712,00	2
1.739	04.1.0.193.6	Pengadministrasi Perkantoran	1.353,00	1
1.740	04.1.0.194.0	Kepala SD Negeri Jetis 1	1.354,00	1
1.741	04.1.0.194.1-JF	JF Guru Ahli Madya	2.502,00	2
1.742	04.1.0.194.2-JF	JF Guru Ahli Muda	3.753,00	3
1.743	04.1.0.194.3-JF	JF Guru Ahli Pertama	10.008,00	8
1.744	04.1.0.194.4-JF	JF Asisten Perpustakaan Terampil	1.351,00	1
1.745	04.1.0.194.5	Pengolah Data dan Informasi	2.712,00	2
1.746	04.1.0.194.6	Pengadministrasi Perkantoran	1.353,00	1
1.747	04.1.0.195.0	Kepala SD Negeri Jetis 2	1.354,00	1
1.748	04.1.0.195.1-JF	JF Guru Ahli Madya	2.502,00	2
1.749	04.1.0.195.2-JF	JF Guru Ahli Muda	3.753,00	3
1.750	04.1.0.195.3-JF	JF Guru Ahli Pertama	10.008,00	8

1	2	3	4	5
1.751	04.1.0.195.4-JF	JF Asisten Perpustakaan Terampil	1.351,00	1
1.752	04.1.0.195.5	Pengolah Data dan Informasi	2.712,00	2
1.753	04.1.0.195.6	Pengadministrasi Perkantoran	1.353,00	1
1.754	04.1.0.196.0	Kepala SD Negeri Jetis 3	1.354,00	1
1.755	04.1.0.196.1-JF	JF Guru Ahli Madya	2.502,00	2
1.756	04.1.0.196.2-JF	JF Guru Ahli Muda	3.753,00	3
1.757	04.1.0.196.3-JF	JF Guru Ahli Pertama	10.008,00	8
1.758	04.1.0.196.4-JF	JF Asisten Perpustakaan Terampil	1.351,00	1
1.759	04.1.0.196.5	Pengolah Data dan Informasi	2.712,00	2
1.760	04.1.0.196.6	Pengadministrasi Perkantoran	1.353,00	1
1.761	04.1.0.197.0	Kepala SD Negeri Musuk 1	1.354,00	1
1.762	04.1.0.197.1-JF	JF Guru Ahli Madya	2.502,00	2
1.763	04.1.0.197.2-JF	JF Guru Ahli Muda	3.753,00	3
1.764	04.1.0.197.3-JF	JF Guru Ahli Pertama	10.008,00	8
1.765	04.1.0.197.4-JF	JF Asisten Perpustakaan Terampil	1.351,00	1
1.766	04.1.0.197.5	Pengolah Data dan Informasi	2.712,00	2
1.767	04.1.0.197.6	Pengadministrasi Perkantoran	1.353,00	1
1.768	04.1.0.198.0	Kepala SD Negeri Musuk 2	1.354,00	1
1.769	04.1.0.198.1-JF	JF Guru Ahli Madya	2.502,00	2
1.770	04.1.0.198.2-JF	JF Guru Ahli Muda	3.753,00	3
1.771	04.1.0.198.3-JF	JF Guru Ahli Pertama	10.008,00	8
1.772	04.1.0.198.4-JF	JF Asisten Perpustakaan Terampil	1.351,00	1
1.773	04.1.0.198.5	Pengolah Data dan Informasi	2.712,00	2
1.774	04.1.0.198.6	Pengadministrasi Perkantoran	1.353,00	1
1.775	04.1.0.199.0	Kepala SD Negeri Musuk 3	1.354,00	1
1.776	04.1.0.199.1-JF	JF Guru Ahli Madya	2.502,00	2
1.777	04.1.0.199.2-JF	JF Guru Ahli Muda	3.753,00	3
1.778	04.1.0.199.3-JF	JF Guru Ahli Pertama	10.008,00	8
1.779	04.1.0.199.4-JF	JF Asisten Perpustakaan Terampil	1.351,00	1
1.780	04.1.0.199.5	Pengolah Data dan Informasi	2.712,00	2
1.781	04.1.0.199.6	Pengadministrasi Perkantoran	1.353,00	1
1.782	04.1.0.200.0	Kepala SD Negeri Kadipiro 1	1.354,00	1
1.783	04.1.0.200.1-JF	JF Guru Ahli Madya	2.502,00	2
1.784	04.1.0.200.2-JF	JF Guru Ahli Muda	3.753,00	3
1.785	04.1.0.200.3-JF	JF Guru Ahli Pertama	10.008,00	8
1.786	04.1.0.200.4-JF	JF Asisten Perpustakaan Terampil	1.351,00	1
1.787	04.1.0.200.5	Pengolah Data dan Informasi	2.712,00	2

1	2	3	4	5
1.788	04.1.0.200.6	Pengadministrasi Perkantoran	1.353,00	1
1.789	04.1.0.201.0	Kepala SD Negeri Kadipiro 2	1.354,00	1
1.790	04.1.0.201.1-JF	JF Guru Ahli Madya	2.502,00	2
1.791	04.1.0.201.2-JF	JF Guru Ahli Muda	3.753,00	3
1.792	04.1.0.201.3-JF	JF Guru Ahli Pertama	10.008,00	8
1.793	04.1.0.201.4-JF	JF Asisten Perpustakaan Terampil	1.351,00	1
1.794	04.1.0.201.5	Pengolah Data dan Informasi	2.712,00	2
1.795	04.1.0.201.6	Pengadministrasi Perkantoran	1.353,00	1
1.796	04.1.0.202.0	Kepala SD Negeri Kadipiro 3	1.354,00	1
1.797	04.1.0.202.1-JF	JF Guru Ahli Madya	2.502,00	2
1.798	04.1.0.202.2-JF	JF Guru Ahli Muda	3.753,00	3
1.799	04.1.0.202.3-JF	JF Guru Ahli Pertama	10.008,00	8
1.800	04.1.0.202.4-JF	JF Asisten Perpustakaan Terampil	1.351,00	1
1.801	04.1.0.202.5	Pengolah Data dan Informasi	2.712,00	2
1.802	04.1.0.202.6	Pengadministrasi Perkantoran	1.353,00	1
1.803	04.1.0.203.0	Kepala SD Negeri Sambirejo 1	1.354,00	1
1.804	04.1.0.203.1-JF	JF Guru Ahli Madya	2.502,00	2
1.805	04.1.0.203.2-JF	JF Guru Ahli Muda	3.753,00	3
1.806	04.1.0.203.3-JF	JF Guru Ahli Pertama	10.008,00	8
1.807	04.1.0.203.4-JF	JF Asisten Perpustakaan Terampil	1.351,00	1
1.808	04.1.0.203.5	Pengolah Data dan Informasi	2.712,00	2
1.809	04.1.0.203.6	Pengadministrasi Perkantoran	1.353,00	1
1.810	04.1.0.204.0	Kepala SD Negeri Sambirejo 3	1.354,00	1
1.811	04.1.0.204.1-JF	JF Guru Ahli Madya	2.502,00	2
1.812	04.1.0.204.2-JF	JF Guru Ahli Muda	3.753,00	3
1.813	04.1.0.204.3-JF	JF Guru Ahli Pertama	12.510,00	10
1.814	04.1.0.204.4-JF	JF Asisten Perpustakaan Terampil	1.351,00	1
1.815	04.1.0.204.5	Pengolah Data dan Informasi	2.712,00	2
1.816	04.1.0.204.6	Pengadministrasi Perkantoran	1.353,00	1
1.817	04.1.0.205.0	Kepala SD Negeri Sambirejo 4	1.354,00	1
1.818	04.1.0.205.1-JF	JF Guru Ahli Madya	2.502,00	2
1.819	04.1.0.205.2-JF	JF Guru Ahli Muda	3.753,00	3
1.820	04.1.0.205.3-JF	JF Guru Ahli Pertama	10.008,00	8
1.821	04.1.0.205.4-JF	JF Asisten Perpustakaan Terampil	1.351,00	1
1.822	04.1.0.205.5	Pengolah Data dan Informasi	2.712,00	2
1.823	04.1.0.205.6	Pengadministrasi Perkantoran	1.353,00	1
1.824	04.1.0.206.0	Kepala SD Negeri Blimbing 1	1.354,00	1

1	2	3	4	5
1.825	04.1.0.206.1-JF	JF Guru Ahli Madya	2.502,00	2
1.826	04.1.0.206.2-JF	JF Guru Ahli Muda	3.753,00	3
1.827	04.1.0.206.3-JF	JF Guru Ahli Pertama	18.765,00	15
1.828	04.1.0.206.4-JF	JF Asisten Perpustakaan Terampil	1.351,00	1
1.829	04.1.0.206.5	Pengolah Data dan Informasi	2.712,00	2
1.830	04.1.0.206.6	Pengadministrasi Perkantoran	1.353,00	1
1.831	04.1.0.207.0	Kepala SD Negeri Blimbing 3	1.354,00	1
1.832	04.1.0.207.1-JF	JF Guru Ahli Madya	2.502,00	2
1.833	04.1.0.207.2-JF	JF Guru Ahli Muda	3.753,00	3
1.834	04.1.0.207.3-JF	JF Guru Ahli Pertama	10.008,00	8
1.835	04.1.0.207.4-JF	JF Asisten Perpustakaan Terampil	1.351,00	1
1.836	04.1.0.207.5	Pengolah Data dan Informasi	2.712,00	2
1.837	04.1.0.207.6	Pengadministrasi Perkantoran	1.353,00	1
1.838	04.1.0.208.0	Kepala SD Negeri Dawung 1	1.354,00	1
1.839	04.1.0.208.1-JF	JF Guru Ahli Madya	2.502,00	2
1.840	04.1.0.208.2-JF	JF Guru Ahli Muda	3.753,00	3
1.841	04.1.0.208.3-JF	JF Guru Ahli Pertama	10.008,00	8
1.842	04.1.0.208.4-JF	JF Asisten Perpustakaan Terampil	1.351,00	1
1.843	04.1.0.208.5	Pengolah Data dan Informasi	2.712,00	2
1.844	04.1.0.208.6	Pengadministrasi Perkantoran	1.353,00	1
1.845	04.1.0.209.0	Kepala SD Negeri Dawung 2	1.354,00	1
1.846	04.1.0.209.1-JF	JF Guru Ahli Madya	2.502,00	2
1.847	04.1.0.209.2-JF	JF Guru Ahli Muda	3.753,00	3
1.848	04.1.0.209.3-JF	JF Guru Ahli Pertama	10.008,00	8
1.849	04.1.0.209.4-JF	JF Asisten Perpustakaan Terampil	1.351,00	1
1.850	04.1.0.209.5	Pengolah Data dan Informasi	2.712,00	2
1.851	04.1.0.209.6	Pengadministrasi Perkantoran	1.353,00	1
1.852	04.1.0.210.0	Kepala SD Negeri Dawung 3	1.354,00	1
1.853	04.1.0.210.1-JF	JF Guru Ahli Madya	2.502,00	2
1.854	04.1.0.210.2-JF	JF Guru Ahli Muda	3.753,00	3
1.855	04.1.0.210.3-JF	JF Guru Ahli Pertama	10.008,00	8
1.856	04.1.0.210.4-JF	JF Asisten Perpustakaan Terampil	1.351,00	1
1.857	04.1.0.210.5	Pengolah Data dan Informasi	2.712,00	2
1.858	04.1.0.210.6	Pengadministrasi Perkantoran	1.353,00	1
1.859	04.1.0.211.0	Kepala SD Negeri Dawung 4	1.354,00	1
1.860	04.1.0.211.1-JF	JF Guru Ahli Madya	2.502,00	2
1.861	04.1.0.211.2-JF	JF Guru Ahli Muda	3.753,00	3

1	2	3	4	5
1.862	04.1.0.211.3-JF	JF Guru Ahli Pertama	10.008,00	8
1.863	04.1.0.211.4-JF	JF Asisten Perpustakaan Terampil	1.351,00	1
1.864	04.1.0.211.5	Pengolah Data dan Informasi	2.712,00	2
1.865	04.1.0.211.6	Pengadministrasi Perkantoran	1.353,00	1
1.866	04.1.0.212.0	Kepala SD Negeri Sambu 1	1.354,00	1
1.867	04.1.0.212.1-JF	JF Guru Ahli Madya	2.502,00	2
1.868	04.1.0.212.2-JF	JF Guru Ahli Muda	3.753,00	3
1.869	04.1.0.212.3-JF	JF Guru Ahli Pertama	10.008,00	8
1.870	04.1.0.212.4-JF	JF Asisten Perpustakaan Terampil	1.351,00	1
1.871	04.1.0.212.5	Pengolah Data dan Informasi	2.712,00	2
1.872	04.1.0.212.6	Pengadministrasi Perkantoran	1.353,00	1
1.873	04.1.0.213.0	Kepala SD Negeri Sambu 2	1.354,00	1
1.874	04.1.0.213.1-JF	JF Guru Ahli Madya	2.502,00	2
1.875	04.1.0.213.2-JF	JF Guru Ahli Muda	3.753,00	3
1.876	04.1.0.213.3-JF	JF Guru Ahli Pertama	10.008,00	8
1.877	04.1.0.213.4-JF	JF Asisten Perpustakaan Terampil	1.351,00	1
1.878	04.1.0.213.5	Pengolah Data dan Informasi	2.712,00	2
1.879	04.1.0.213.6	Pengadministrasi Perkantoran	1.353,00	1
1.880	04.1.0.214.0	Kepala SD Negeri Sambu 3	1.354,00	1
1.881	04.1.0.214.1-JF	JF Guru Ahli Madya	2.502,00	2
1.882	04.1.0.214.2-JF	JF Guru Ahli Muda	3.753,00	3
1.883	04.1.0.214.3-JF	JF Guru Ahli Pertama	10.008,00	8
1.884	04.1.0.214.4-JF	JF Asisten Perpustakaan Terampil	1.351,00	1
1.885	04.1.0.214.5	Pengolah Data dan Informasi	2.712,00	2
1.886	04.1.0.214.6	Pengadministrasi Perkantoran	1.353,00	1
1.887	04.1.0.215.0	Kepala SD Negeri Sambu 4	1.354,00	1
1.888	04.1.0.215.1-JF	JF Guru Ahli Madya	2.502,00	2
1.889	04.1.0.215.2-JF	JF Guru Ahli Muda	3.753,00	3
1.890	04.1.0.215.3-JF	JF Guru Ahli Pertama	10.008,00	8
1.891	04.1.0.215.4-JF	JF Asisten Perpustakaan Terampil	1.351,00	1
1.892	04.1.0.215.5	Pengolah Data dan Informasi	2.712,00	2
1.893	04.1.0.215.6	Pengadministrasi Perkantoran	1.353,00	1
1.894	04.1.0.216.0	Kepala SD Negeri Srimulyo 1	1.354,00	1
1.895	04.1.0.216.1-JF	JF Guru Ahli Madya	2.502,00	2
1.896	04.1.0.216.2-JF	JF Guru Ahli Muda	3.753,00	3
1.897	04.1.0.216.3-JF	JF Guru Ahli Pertama	10.008,00	8
1.898	04.1.0.216.4-JF	JF Asisten Perpustakaan Terampil	1.351,00	1

1	2	3	4	5
1.899	04.1.0.216.5	Pengolah Data dan Informasi	2.712,00	2
1.900	04.1.0.216.6	Pengadministrasi Perkantoran	1.353,00	1
1.901	04.1.0.217.0	Kepala SD Negeri Srimulyo 2	1.354,00	1
1.902	04.1.0.217.1-JF	JF Guru Ahli Madya	2.502,00	2
1.903	04.1.0.217.2-JF	JF Guru Ahli Muda	3.753,00	3
1.904	04.1.0.217.3-JF	JF Guru Ahli Pertama	10.008,00	8
1.905	04.1.0.217.4-JF	JF Asisten Perpustakaan Terampil	1.351,00	1
1.906	04.1.0.217.5	Pengolah Data dan Informasi	2.712,00	2
1.907	04.1.0.217.6	Pengadministrasi Perkantoran	1.353,00	1
1.908	04.1.0.218.0	Kepala SD Negeri Srimulyo 3	1.354,00	1
1.909	04.1.0.218.1-JF	JF Guru Ahli Madya	2.502,00	2
1.910	04.1.0.218.2-JF	JF Guru Ahli Muda	3.753,00	3
1.911	04.1.0.218.3-JF	JF Guru Ahli Pertama	10.008,00	8
1.912	04.1.0.218.4-JF	JF Asisten Perpustakaan Terampil	1.351,00	1
1.913	04.1.0.218.5	Pengolah Data dan Informasi	2.712,00	2
1.914	04.1.0.218.6	Pengadministrasi Perkantoran	1.353,00	1
1.915	04.1.0.219.0	Kepala SD Negeri Srimulyo 4	1.354,00	1
1.916	04.1.0.219.1-JF	JF Guru Ahli Madya	2.502,00	2
1.917	04.1.0.219.2-JF	JF Guru Ahli Muda	3.753,00	3
1.918	04.1.0.219.3-JF	JF Guru Ahli Pertama	10.008,00	8
1.919	04.1.0.219.4-JF	JF Asisten Perpustakaan Terampil	1.351,00	1
1.920	04.1.0.219.5	Pengolah Data dan Informasi	2.712,00	2
1.921	04.1.0.219.6	Pengadministrasi Perkantoran	1.353,00	1
1.922	04.1.0.220.0	Kepala SD Negeri Tegalrejo 1	1.354,00	1
1.923	04.1.0.220.1-JF	JF Guru Ahli Madya	2.502,00	2
1.924	04.1.0.220.2-JF	JF Guru Ahli Muda	3.753,00	3
1.925	04.1.0.220.3-JF	JF Guru Ahli Pertama	10.008,00	8
1.926	04.1.0.220.4-JF	JF Asisten Perpustakaan Terampil	1.351,00	1
1.927	04.1.0.220.5	Pengolah Data dan Informasi	2.712,00	2
1.928	04.1.0.220.6	Pengadministrasi Perkantoran	1.353,00	1
1.929	04.1.0.221.0	Kepala SD Negeri Tegalrejo 2	1.354,00	1
1.930	04.1.0.221.1-JF	JF Guru Ahli Madya	2.502,00	2
1.931	04.1.0.221.2-JF	JF Guru Ahli Muda	3.753,00	3
1.932	04.1.0.221.3-JF	JF Guru Ahli Pertama	10.008,00	8
1.933	04.1.0.221.4-JF	JF Asisten Perpustakaan Terampil	1.351,00	1
1.934	04.1.0.221.5	Pengolah Data dan Informasi	2.712,00	2
1.935	04.1.0.221.6	Pengadministrasi Perkantoran	1.353,00	1

1	2	3	4	5
1.936	04.1.0.222.0	Kepala SD Negeri Tunggul 1	1.354,00	1
1.937	04.1.0.222.1-JF	JF Guru Ahli Madya	2.502,00	2
1.938	04.1.0.222.2-JF	JF Guru Ahli Muda	3.753,00	3
1.939	04.1.0.222.3-JF	JF Guru Ahli Pertama	10.008,00	8
1.940	04.1.0.222.4-JF	JF Asisten Perpustakaan Terampil	1.351,00	1
1.941	04.1.0.222.5	Pengolah Data dan Informasi	2.712,00	2
1.942	04.1.0.222.6	Pengadministrasi Perkantoran	1.353,00	1
1.943	04.1.0.223.0	Kepala SD Negeri Tunggul 2	1.354,00	1
1.944	04.1.0.223.1-JF	JF Guru Ahli Madya	2.502,00	2
1.945	04.1.0.223.2-JF	JF Guru Ahli Muda	3.753,00	3
1.946	04.1.0.223.3-JF	JF Guru Ahli Pertama	10.008,00	8
1.947	04.1.0.223.4-JF	JF Asisten Perpustakaan Terampil	1.351,00	1
1.948	04.1.0.223.5	Pengolah Data dan Informasi	2.712,00	2
1.949	04.1.0.223.6	Pengadministrasi Perkantoran	1.353,00	1
1.950	04.1.0.224.0	Kepala SD Negeri Tunggul 4	1.354,00	1
1.951	04.1.0.224.1-JF	JF Guru Ahli Madya	2.502,00	2
1.952	04.1.0.224.2-JF	JF Guru Ahli Muda	3.753,00	3
1.953	04.1.0.224.3-JF	JF Guru Ahli Pertama	10.008,00	8
1.954	04.1.0.224.4-JF	JF Asisten Perpustakaan Terampil	1.351,00	1
1.955	04.1.0.224.5	Pengolah Data dan Informasi	2.712,00	2
1.956	04.1.0.224.6	Pengadministrasi Perkantoran	1.353,00	1
1.957	04.1.0.225.0	Kepala SD Negeri Glonggong 1	1.354,00	1
1.958	04.1.0.225.1-JF	JF Guru Ahli Madya	2.502,00	2
1.959	04.1.0.225.2-JF	JF Guru Ahli Muda	3.753,00	3
1.960	04.1.0.225.3-JF	JF Guru Ahli Pertama	10.008,00	8
1.961	04.1.0.225.4-JF	JF Asisten Perpustakaan Terampil	1.351,00	1
1.962	04.1.0.225.5	Pengolah Data dan Informasi	2.712,00	2
1.963	04.1.0.225.6	Pengadministrasi Perkantoran	1.353,00	1
1.964	04.1.0.226.0	Kepala SD Negeri Glonggong 2	1.354,00	1
1.965	04.1.0.226.1-JF	JF Guru Ahli Madya	2.502,00	2
1.966	04.1.0.226.2-JF	JF Guru Ahli Muda	3.753,00	3
1.967	04.1.0.226.3-JF	JF Guru Ahli Pertama	10.008,00	8
1.968	04.1.0.226.4-JF	JF Asisten Perpustakaan Terampil	1.351,00	1
1.969	04.1.0.226.5	Pengolah Data dan Informasi	2.712,00	2
1.970	04.1.0.226.6	Pengadministrasi Perkantoran	1.353,00	1
1.971	04.1.0.227.0	Kepala SD Negeri Kaliwedi 1	1.354,00	1
1.972	04.1.0.227.1-JF	JF Guru Ahli Madya	2.502,00	2

1	2	3	4	5
1.973	04.1.0.227.2-JF	JF Guru Ahli Muda	3.753,00	3
1.974	04.1.0.227.3-JF	JF Guru Ahli Pertama	10.008,00	8
1.975	04.1.0.227.4-JF	JF Asisten Perpustakaan Terampil	1.351,00	1
1.976	04.1.0.227.5	Pengolah Data dan Informasi	2.712,00	2
1.977	04.1.0.227.6	Pengadministrasi Perkantoran	1.353,00	1
1.978	04.1.0.228.0	Kepala SD Negeri Kaliwedi 2	1.354,00	1
1.979	04.1.0.228.1-JF	JF Guru Ahli Madya	2.502,00	2
1.980	04.1.0.228.2-JF	JF Guru Ahli Muda	3.753,00	3
1.981	04.1.0.228.3-JF	JF Guru Ahli Pertama	10.008,00	8
1.982	04.1.0.228.4-JF	JF Asisten Perpustakaan Terampil	1.351,00	1
1.983	04.1.0.228.5	Pengolah Data dan Informasi	2.712,00	2
1.984	04.1.0.228.6	Pengadministrasi Perkantoran	1.353,00	1
1.985	04.1.0.229.0	Kepala SD Negeri Kaliwedi 3	1.354,00	1
1.986	04.1.0.229.1-JF	JF Guru Ahli Madya	2.502,00	2
1.987	04.1.0.229.2-JF	JF Guru Ahli Muda	3.753,00	3
1.988	04.1.0.229.3-JF	JF Guru Ahli Pertama	10.008,00	8
1.989	04.1.0.229.4-JF	JF Asisten Perpustakaan Terampil	1.351,00	1
1.990	04.1.0.229.5	Pengolah Data dan Informasi	2.712,00	2
1.991	04.1.0.229.6	Pengadministrasi Perkantoran	1.353,00	1
1.992	04.1.0.230.0	Kepala SD Negeri Wonotolo 1	1.354,00	1
1.993	04.1.0.230.1-JF	JF Guru Ahli Madya	2.502,00	2
1.994	04.1.0.230.2-JF	JF Guru Ahli Muda	3.753,00	3
1.995	04.1.0.230.3-JF	JF Guru Ahli Pertama	10.008,00	8
1.996	04.1.0.230.4-JF	JF Asisten Perpustakaan Terampil	1.351,00	1
1.997	04.1.0.230.5	Pengolah Data dan Informasi	2.712,00	2
1.998	04.1.0.230.6	Pengadministrasi Perkantoran	1.353,00	1
1.999	04.1.0.231.0	Kepala SD Negeri Wonotolo 2	1.354,00	1
2.000	04.1.0.231.1-JF	JF Guru Ahli Madya	2.502,00	2
2.001	04.1.0.231.2-JF	JF Guru Ahli Muda	3.753,00	3
2.002	04.1.0.231.3-JF	JF Guru Ahli Pertama	8.757,00	7
2.003	04.1.0.231.4-JF	JF Asisten Perpustakaan Terampil	1.351,00	1
2.004	04.1.0.231.5	Pengolah Data dan Informasi	2.712,00	2
2.005	04.1.0.231.6	Pengadministrasi Perkantoran	1.353,00	1
2.006	04.1.0.232.0	Kepala SD Negeri Wonotolo 3	1.354,00	1
2.007	04.1.0.232.1-JF	JF Guru Ahli Madya	2.502,00	2
2.008	04.1.0.232.2-JF	JF Guru Ahli Muda	3.753,00	3
2.009	04.1.0.232.3-JF	JF Guru Ahli Pertama	10.008,00	8

1	2	3	4	5
2.010	04.1.0.232.4-JF	JF Asisten Perpustakaan Terampil	1.351,00	1
2.011	04.1.0.232.5	Pengolah Data dan Informasi	2.712,00	2
2.012	04.1.0.232.6	Pengadministrasi Perkantoran	1.353,00	1
2.013	04.1.0.233.0	Kepala SD Negeri Wonotolo 4	1.354,00	1
2.014	04.1.0.233.1-JF	JF Guru Ahli Madya	2.502,00	2
2.015	04.1.0.233.2-JF	JF Guru Ahli Muda	3.753,00	3
2.016	04.1.0.233.3-JF	JF Guru Ahli Pertama	10.008,00	8
2.017	04.1.0.233.4-JF	JF Asisten Perpustakaan Terampil	1.351,00	1
2.018	04.1.0.233.5	Pengolah Data dan Informasi	2.712,00	2
2.019	04.1.0.233.6	Pengadministrasi Perkantoran	1.353,00	1
2.020	04.1.0.234.0	Kepala SD Negeri Plosorejo 1	1.354,00	1
2.021	04.1.0.234.1-JF	JF Guru Ahli Madya	2.502,00	2
2.022	04.1.0.234.2-JF	JF Guru Ahli Muda	3.753,00	3
2.023	04.1.0.234.3-JF	JF Guru Ahli Pertama	10.008,00	8
2.024	04.1.0.234.4-JF	JF Asisten Perpustakaan Terampil	1.351,00	1
2.025	04.1.0.234.5	Pengolah Data dan Informasi	2.712,00	2
2.026	04.1.0.234.6	Pengadministrasi Perkantoran	1.353,00	1
2.027	04.1.0.235.0	Kepala SD Negeri Plosorejo 2	1.354,00	1
2.028	04.1.0.235.1-JF	JF Guru Ahli Madya	2.502,00	2
2.029	04.1.0.235.2-JF	JF Guru Ahli Muda	3.753,00	3
2.030	04.1.0.235.3-JF	JF Guru Ahli Pertama	10.008,00	8
2.031	04.1.0.235.4-JF	JF Asisten Perpustakaan Terampil	1.351,00	1
2.032	04.1.0.235.5	Pengolah Data dan Informasi	2.712,00	2
2.033	04.1.0.235.6	Pengadministrasi Perkantoran	1.353,00	1
2.034	04.1.0.236.0	Kepala SD Negeri Gondang 1	1.354,00	1
2.035	04.1.0.236.1-JF	JF Guru Ahli Madya	2.502,00	2
2.036	04.1.0.236.2-JF	JF Guru Ahli Muda	3.753,00	3
2.037	04.1.0.236.3-JF	JF Guru Ahli Pertama	15.012,00	12
2.038	04.1.0.236.4-JF	JF Asisten Perpustakaan Terampil	1.351,00	1
2.039	04.1.0.236.5	Pengolah Data dan Informasi	2.712,00	2
2.040	04.1.0.236.6	Pengadministrasi Perkantoran	1.353,00	1
2.041	04.1.0.237.0	Kepala SD Negeri Gondang 2	1.354,00	1
2.042	04.1.0.237.1-JF	JF Guru Ahli Madya	2.502,00	2
2.043	04.1.0.237.2-JF	JF Guru Ahli Muda	3.753,00	3
2.044	04.1.0.237.3-JF	JF Guru Ahli Pertama	10.008,00	8
2.045	04.1.0.237.4-JF	JF Asisten Perpustakaan Terampil	1.351,00	1
2.046	04.1.0.237.5	Pengolah Data dan Informasi	2.712,00	2

1	2	3	4	5
2.047	04.1.0.237.6	Pengadministrasi Perkantoran	1.353,00	1
2.048	04.1.0.238.0	Kepala SD Negeri Gondang 4	1.354,00	1
2.049	04.1.0.238.1-JF	JF Guru Ahli Madya	2.502,00	2
2.050	04.1.0.238.2-JF	JF Guru Ahli Muda	3.753,00	3
2.051	04.1.0.238.3-JF	JF Guru Ahli Pertama	10.008,00	8
2.052	04.1.0.238.4-JF	JF Asisten Perpustakaan Terampil	1.351,00	1
2.053	04.1.0.238.5	Pengolah Data dan Informasi	2.712,00	2
2.054	04.1.0.238.6	Pengadministrasi Perkantoran	1.353,00	1
2.055	04.1.0.239.0	Kepala SD Negeri Gondang 5	1.354,00	1
2.056	04.1.0.239.1-JF	JF Guru Ahli Madya	2.502,00	2
2.057	04.1.0.239.2-JF	JF Guru Ahli Muda	3.753,00	3
2.058	04.1.0.239.3-JF	JF Guru Ahli Pertama	10.008,00	8
2.059	04.1.0.239.4-JF	JF Asisten Perpustakaan Terampil	1.351,00	1
2.060	04.1.0.239.5	Pengolah Data dan Informasi	2.712,00	2
2.061	04.1.0.239.6	Pengadministrasi Perkantoran	1.353,00	1
2.062	04.1.0.240.0	Kepala SD Negeri Gondang 6	1.354,00	1
2.063	04.1.0.240.1-JF	JF Guru Ahli Madya	2.502,00	2
2.064	04.1.0.240.2-JF	JF Guru Ahli Muda	3.753,00	3
2.065	04.1.0.240.3-JF	JF Guru Ahli Pertama	10.008,00	8
2.066	04.1.0.240.4-JF	JF Asisten Perpustakaan Terampil	1.351,00	1
2.067	04.1.0.240.5	Pengolah Data dan Informasi	2.712,00	2
2.068	04.1.0.240.6	Pengadministrasi Perkantoran	1.353,00	1
2.069	04.1.0.241.0	Kepala SD Negeri Gondang 7	1.354,00	1
2.070	04.1.0.241.1-JF	JF Guru Ahli Madya	2.502,00	2
2.071	04.1.0.241.2-JF	JF Guru Ahli Muda	3.753,00	3
2.072	04.1.0.241.3-JF	JF Guru Ahli Pertama	10.008,00	8
2.073	04.1.0.241.4-JF	JF Asisten Perpustakaan Terampil	1.351,00	1
2.074	04.1.0.241.5	Pengolah Data dan Informasi	2.712,00	2
2.075	04.1.0.241.6	Pengadministrasi Perkantoran	1.353,00	1
2.076	04.1.0.242.0	Kepala SD Negeri Bumiaji 1	1.354,00	1
2.077	04.1.0.242.1-JF	JF Guru Ahli Madya	2.502,00	2
2.078	04.1.0.242.2-JF	JF Guru Ahli Muda	3.753,00	3
2.079	04.1.0.242.3-JF	JF Guru Ahli Pertama	10.008,00	8
2.080	04.1.0.242.4-JF	JF Asisten Perpustakaan Terampil	1.351,00	1
2.081	04.1.0.242.5	Pengolah Data dan Informasi	2.712,00	2
2.082	04.1.0.242.6	Pengadministrasi Perkantoran	1.353,00	1
2.083	04.1.0.243.0	Kepala SD Negeri Bumiaji 2	1.354,00	1

1	2	3	4	5
2.084	04.1.0.243.1-JF	JF Guru Ahli Madya	2.502,00	2
2.085	04.1.0.243.2-JF	JF Guru Ahli Muda	3.753,00	3
2.086	04.1.0.243.3-JF	JF Guru Ahli Pertama	10.008,00	8
2.087	04.1.0.243.4-JF	JF Asisten Perpustakaan Terampil	1.351,00	1
2.088	04.1.0.243.5	Pengolah Data dan Informasi	2.712,00	2
2.089	04.1.0.243.6	Pengadministrasi Perkantoran	1.353,00	1
2.090	04.1.0.244.0	Kepala SD Negeri Bumiaji 3	1.354,00	1
2.091	04.1.0.244.1-JF	JF Guru Ahli Madya	2.502,00	2
2.092	04.1.0.244.2-JF	JF Guru Ahli Muda	3.753,00	3
2.093	04.1.0.244.3-JF	JF Guru Ahli Pertama	10.008,00	8
2.094	04.1.0.244.4-JF	JF Asisten Perpustakaan Terampil	1.351,00	1
2.095	04.1.0.244.5	Pengolah Data dan Informasi	2.712,00	2
2.096	04.1.0.244.6	Pengadministrasi Perkantoran	1.353,00	1
2.097	04.1.0.245.0	Kepala SD Negeri Bumiaji 4	1.354,00	1
2.098	04.1.0.245.1-JF	JF Guru Ahli Madya	2.502,00	2
2.099	04.1.0.245.2-JF	JF Guru Ahli Muda	3.753,00	3
2.100	04.1.0.245.3-JF	JF Guru Ahli Pertama	10.008,00	8
2.101	04.1.0.245.4-JF	JF Asisten Perpustakaan Terampil	1.351,00	1
2.102	04.1.0.245.5	Pengolah Data dan Informasi	2.712,00	2
2.103	04.1.0.245.6	Pengadministrasi Perkantoran	1.353,00	1
2.104	04.1.0.246.0	Kepala SD Negeri Plumbon 1	1.354,00	1
2.105	04.1.0.246.1-JF	JF Guru Ahli Madya	2.502,00	2
2.106	04.1.0.246.2-JF	JF Guru Ahli Muda	3.753,00	3
2.107	04.1.0.246.3-JF	JF Guru Ahli Pertama	10.008,00	8
2.108	04.1.0.246.4-JF	JF Asisten Perpustakaan Terampil	1.351,00	1
2.109	04.1.0.246.5	Pengolah Data dan Informasi	2.712,00	2
2.110	04.1.0.246.6	Pengadministrasi Perkantoran	1.353,00	1
2.111	04.1.0.247.0	Kepala SD Negeri Plumbon 2	1.354,00	1
2.112	04.1.0.247.1-JF	JF Guru Ahli Madya	2.502,00	2
2.113	04.1.0.247.2-JF	JF Guru Ahli Muda	3.753,00	3
2.114	04.1.0.247.3-JF	JF Guru Ahli Pertama	10.008,00	8
2.115	04.1.0.247.4-JF	JF Asisten Perpustakaan Terampil	1.351,00	1
2.116	04.1.0.247.5	Pengolah Data dan Informasi	2.712,00	2
2.117	04.1.0.247.6	Pengadministrasi Perkantoran	1.353,00	1
2.118	04.1.0.248.0	Kepala SD Negeri Karanganyar 2	1.354,00	1
2.119	04.1.0.248.1-JF	JF Guru Ahli Madya	2.502,00	2
2.120	04.1.0.248.2-JF	JF Guru Ahli Muda	3.753,00	3

1	2	3	4	5
2.121	04.1.0.248.3-JF	JF Guru Ahli Pertama	10.008,00	8
2.122	04.1.0.248.4-JF	JF Asisten Perpustakaan Terampil	1.351,00	1
2.123	04.1.0.248.5	Pengolah Data dan Informasi	2.712,00	2
2.124	04.1.0.248.6	Pengadministrasi Perkantoran	1.353,00	1
2.125	04.1.0.249.0	Kepala SD Negeri Karanganyar 3	1.354,00	1
2.126	04.1.0.249.1-JF	JF Guru Ahli Madya	2.502,00	2
2.127	04.1.0.249.2-JF	JF Guru Ahli Muda	3.753,00	3
2.128	04.1.0.249.3-JF	JF Guru Ahli Pertama	10.008,00	8
2.129	04.1.0.249.4-JF	JF Asisten Perpustakaan Terampil	1.351,00	1
2.130	04.1.0.249.5	Pengolah Data dan Informasi	2.712,00	2
2.131	04.1.0.249.6	Pengadministrasi Perkantoran	1.353,00	1
2.132	04.1.0.250.0	Kepala SD Negeri Cemeng 1	1.354,00	1
2.133	04.1.0.250.1-JF	JF Guru Ahli Madya	2.502,00	2
2.134	04.1.0.250.2-JF	JF Guru Ahli Muda	3.753,00	3
2.135	04.1.0.250.3-JF	JF Guru Ahli Pertama	10.008,00	8
2.136	04.1.0.250.4-JF	JF Asisten Perpustakaan Terampil	1.351,00	1
2.137	04.1.0.250.5	Pengolah Data dan Informasi	2.712,00	2
2.138	04.1.0.250.6	Pengadministrasi Perkantoran	1.353,00	1
2.139	04.1.0.251.0	Kepala SD Negeri Cemeng 2	1.354,00	1
2.140	04.1.0.251.1-JF	JF Guru Ahli Madya	2.502,00	2
2.141	04.1.0.251.2-JF	JF Guru Ahli Muda	3.753,00	3
2.142	04.1.0.251.3-JF	JF Guru Ahli Pertama	10.008,00	8
2.143	04.1.0.251.4-JF	JF Asisten Perpustakaan Terampil	1.351,00	1
2.144	04.1.0.251.5	Pengolah Data dan Informasi	2.712,00	2
2.145	04.1.0.251.6	Pengadministrasi Perkantoran	1.353,00	1
2.146	04.1.0.252.0	Kepala SD Negeri Cemeng 4	1.354,00	1
2.147	04.1.0.252.1-JF	JF Guru Ahli Madya	2.502,00	2
2.148	04.1.0.252.2-JF	JF Guru Ahli Muda	3.753,00	3
2.149	04.1.0.252.3-JF	JF Guru Ahli Pertama	10.008,00	8
2.150	04.1.0.252.4-JF	JF Asisten Perpustakaan Terampil	1.351,00	1
2.151	04.1.0.252.5	Pengolah Data dan Informasi	2.712,00	2
2.152	04.1.0.252.6	Pengadministrasi Perkantoran	1.353,00	1
2.153	04.1.0.253.0	Kepala SD Negeri Bedoro 1	1.354,00	1
2.154	04.1.0.253.1-JF	JF Guru Ahli Madya	2.502,00	2
2.155	04.1.0.253.2-JF	JF Guru Ahli Muda	3.753,00	3
2.156	04.1.0.253.3-JF	JF Guru Ahli Pertama	10.008,00	8
2.157	04.1.0.253.4-JF	JF Asisten Perpustakaan Terampil	1.351,00	1

1	2	3	4	5
2.158	04.1.0.253.5	Pengolah Data dan Informasi	2.712,00	2
2.159	04.1.0.253.6	Pengadministrasi Perkantoran	1.353,00	1
2.160	04.1.0.254.0	Kepala SD Negeri Bedoro 2	1.354,00	1
2.161	04.1.0.254.1-JF	JF Guru Ahli Madya	2.502,00	2
2.162	04.1.0.254.2-JF	JF Guru Ahli Muda	3.753,00	3
2.163	04.1.0.254.3-JF	JF Guru Ahli Pertama	10.008,00	8
2.164	04.1.0.254.4-JF	JF Asisten Perpustakaan Terampil	1.351,00	1
2.165	04.1.0.254.5	Pengolah Data dan Informasi	2.712,00	2
2.166	04.1.0.254.6	Pengadministrasi Perkantoran	1.353,00	1
2.167	04.1.0.255.0	Kepala SD Negeri Bedoro 3	1.354,00	1
2.168	04.1.0.255.1-JF	JF Guru Ahli Madya	2.502,00	2
2.169	04.1.0.255.2-JF	JF Guru Ahli Muda	3.753,00	3
2.170	04.1.0.255.3-JF	JF Guru Ahli Pertama	10.008,00	8
2.171	04.1.0.255.4-JF	JF Asisten Perpustakaan Terampil	1.351,00	1
2.172	04.1.0.255.5	Pengolah Data dan Informasi	2.712,00	2
2.173	04.1.0.255.6	Pengadministrasi Perkantoran	1.353,00	1
2.174	04.1.0.256.0	Kepala SD Negeri Bedoro 4	1.354,00	1
2.175	04.1.0.256.1-JF	JF Guru Ahli Madya	2.502,00	2
2.176	04.1.0.256.2-JF	JF Guru Ahli Muda	3.753,00	3
2.177	04.1.0.256.3-JF	JF Guru Ahli Pertama	10.008,00	8
2.178	04.1.0.256.4-JF	JF Asisten Perpustakaan Terampil	1.351,00	1
2.179	04.1.0.256.5	Pengolah Data dan Informasi	2.712,00	2
2.180	04.1.0.256.6	Pengadministrasi Perkantoran	1.353,00	1
2.181	04.1.0.257.0	Kepala SD Negeri Toyogo 1	1.354,00	1
2.182	04.1.0.257.1-JF	JF Guru Ahli Madya	2.502,00	2
2.183	04.1.0.257.2-JF	JF Guru Ahli Muda	3.753,00	3
2.184	04.1.0.257.3-JF	JF Guru Ahli Pertama	10.008,00	8
2.185	04.1.0.257.4-JF	JF Asisten Perpustakaan Terampil	1.351,00	1
2.186	04.1.0.257.5	Pengolah Data dan Informasi	2.712,00	2
2.187	04.1.0.257.6	Pengadministrasi Perkantoran	1.353,00	1
2.188	04.1.0.258.0	Kepala SD Negeri Toyogo 2	1.354,00	1
2.189	04.1.0.258.1-JF	JF Guru Ahli Madya	2.502,00	2
2.190	04.1.0.258.2-JF	JF Guru Ahli Muda	3.753,00	3
2.191	04.1.0.258.3-JF	JF Guru Ahli Pertama	10.008,00	8
2.192	04.1.0.258.4-JF	JF Asisten Perpustakaan Terampil	1.351,00	1
2.193	04.1.0.258.5	Pengolah Data dan Informasi	2.712,00	2
2.194	04.1.0.258.6	Pengadministrasi Perkantoran	1.353,00	1

1	2	3	4	5
2.195	04.1.0.259.0	Kepala SD Negeri Banyurip 1	1.354,00	1
2.196	04.1.0.259.1-JF	JF Guru Ahli Madya	2.502,00	2
2.197	04.1.0.259.2-JF	JF Guru Ahli Muda	3.753,00	3
2.198	04.1.0.259.3-JF	JF Guru Ahli Pertama	10.008,00	8
2.199	04.1.0.259.4-JF	JF Asisten Perpustakaan Terampil	1.351,00	1
2.200	04.1.0.259.5	Pengolah Data dan Informasi	2.712,00	2
2.201	04.1.0.259.6	Pengadministrasi Perkantoran	1.353,00	1
2.202	04.1.0.260.0	Kepala SD Negeri Banyurip 2	1.354,00	1
2.203	04.1.0.260.1-JF	JF Guru Ahli Madya	2.502,00	2
2.204	04.1.0.260.2-JF	JF Guru Ahli Muda	3.753,00	3
2.205	04.1.0.260.3-JF	JF Guru Ahli Pertama	10.008,00	8
2.206	04.1.0.260.4-JF	JF Asisten Perpustakaan Terampil	1.351,00	1
2.207	04.1.0.260.5	Pengolah Data dan Informasi	2.712,00	2
2.208	04.1.0.260.6	Pengadministrasi Perkantoran	1.353,00	1
2.209	04.1.0.261.0	Kepala SD Negeri Banyurip 3	1.354,00	1
2.210	04.1.0.261.1-JF	JF Guru Ahli Madya	2.502,00	2
2.211	04.1.0.261.2-JF	JF Guru Ahli Muda	3.753,00	3
2.212	04.1.0.261.3-JF	JF Guru Ahli Pertama	10.008,00	8
2.213	04.1.0.261.4-JF	JF Asisten Perpustakaan Terampil	1.351,00	1
2.214	04.1.0.261.5	Pengolah Data dan Informasi	2.712,00	2
2.215	04.1.0.261.6	Pengadministrasi Perkantoran	1.353,00	1
2.216	04.1.0.262.0	Kepala SD Negeri Gringging 1	1.354,00	1
2.217	04.1.0.262.1-JF	JF Guru Ahli Madya	2.502,00	2
2.218	04.1.0.262.2-JF	JF Guru Ahli Muda	3.753,00	3
2.219	04.1.0.262.3-JF	JF Guru Ahli Pertama	10.008,00	8
2.220	04.1.0.262.4-JF	JF Asisten Perpustakaan Terampil	1.351,00	1
2.221	04.1.0.262.5	Pengolah Data dan Informasi	2.712,00	2
2.222	04.1.0.262.6	Pengadministrasi Perkantoran	1.353,00	1
2.223	04.1.0.263.0	Kepala SD Negeri Gringging 2	1.354,00	1
2.224	04.1.0.263.1-JF	JF Guru Ahli Madya	2.502,00	2
2.225	04.1.0.263.2-JF	JF Guru Ahli Muda	3.753,00	3
2.226	04.1.0.263.3-JF	JF Guru Ahli Pertama	10.008,00	8
2.227	04.1.0.263.4-JF	JF Asisten Perpustakaan Terampil	1.351,00	1
2.228	04.1.0.263.5	Pengolah Data dan Informasi	2.712,00	2
2.229	04.1.0.263.6	Pengadministrasi Perkantoran	1.353,00	1
2.230	04.1.0.264.0	Kepala SD Negeri Gringging 3	1.354,00	1
2.231	04.1.0.264.1-JF	JF Guru Ahli Madya	2.502,00	2

1	2	3	4	5
2.232	04.1.0.264.2-JF	JF Guru Ahli Muda	3.753,00	3
2.233	04.1.0.264.3-JF	JF Guru Ahli Pertama	10.008,00	8
2.234	04.1.0.264.4-JF	JF Asisten Perpustakaan Terampil	1.351,00	1
2.235	04.1.0.264.5	Pengolah Data dan Informasi	2.712,00	2
2.236	04.1.0.264.6	Pengadministrasi Perkantoran	1.353,00	1
2.237	04.1.0.265.0	Kepala SD Negeri Gringging 4	1.354,00	1
2.238	04.1.0.265.1-JF	JF Guru Ahli Madya	2.502,00	2
2.239	04.1.0.265.2-JF	JF Guru Ahli Muda	3.753,00	3
2.240	04.1.0.265.3-JF	JF Guru Ahli Pertama	10.008,00	8
2.241	04.1.0.265.4-JF	JF Asisten Perpustakaan Terampil	1.351,00	1
2.242	04.1.0.265.5	Pengolah Data dan Informasi	2.712,00	2
2.243	04.1.0.265.6	Pengadministrasi Perkantoran	1.353,00	1
2.244	04.1.0.266.0	Kepala SD Negeri Banaran 1	1.354,00	1
2.245	04.1.0.266.1-JF	JF Guru Ahli Madya	2.502,00	2
2.246	04.1.0.266.2-JF	JF Guru Ahli Muda	3.753,00	3
2.247	04.1.0.266.3-JF	JF Guru Ahli Pertama	10.008,00	8
2.248	04.1.0.266.4-JF	JF Asisten Perpustakaan Terampil	1.351,00	1
2.249	04.1.0.266.5	Pengolah Data dan Informasi	2.712,00	2
2.250	04.1.0.266.6	Pengadministrasi Perkantoran	1.353,00	1
2.251	04.1.0.267.0	Kepala SD Negeri Banaran 2	1.354,00	1
2.252	04.1.0.267.1-JF	JF Guru Ahli Madya	2.502,00	2
2.253	04.1.0.267.2-JF	JF Guru Ahli Muda	3.753,00	3
2.254	04.1.0.267.3-JF	JF Guru Ahli Pertama	10.008,00	8
2.255	04.1.0.267.4-JF	JF Asisten Perpustakaan Terampil	1.351,00	1
2.256	04.1.0.267.5	Pengolah Data dan Informasi	2.712,00	2
2.257	04.1.0.267.6	Pengadministrasi Perkantoran	1.353,00	1
2.258	04.1.0.268.0	Kepala SD Negeri Banaran 3	1.354,00	1
2.259	04.1.0.268.1-JF	JF Guru Ahli Madya	2.502,00	2
2.260	04.1.0.268.2-JF	JF Guru Ahli Muda	3.753,00	3
2.261	04.1.0.268.3-JF	JF Guru Ahli Pertama	10.008,00	8
2.262	04.1.0.268.4-JF	JF Asisten Perpustakaan Terampil	1.351,00	1
2.263	04.1.0.268.5	Pengolah Data dan Informasi	2.712,00	2
2.264	04.1.0.268.6	Pengadministrasi Perkantoran	1.353,00	1
2.265	04.1.0.269.0	Kepala SD Negeri Banaran 4	1.354,00	1
2.266	04.1.0.269.1-JF	JF Guru Ahli Madya	2.502,00	2
2.267	04.1.0.269.2-JF	JF Guru Ahli Muda	3.753,00	3
2.268	04.1.0.269.3-JF	JF Guru Ahli Pertama	10.008,00	8

1	2	3	4	5
2.269	04.1.0.269.4-JF	JF Asisten Perpustakaan Terampil	1.351,00	1
2.270	04.1.0.269.5	Pengolah Data dan Informasi	2.712,00	2
2.271	04.1.0.269.6	Pengadministrasi Perkantoran	1.353,00	1
2.272	04.1.0.270.0	Kepala SD Negeri Banaran 5	1.354,00	1
2.273	04.1.0.270.1-JF	JF Guru Ahli Madya	2.502,00	2
2.274	04.1.0.270.2-JF	JF Guru Ahli Muda	3.753,00	3
2.275	04.1.0.270.3-JF	JF Guru Ahli Pertama	10.008,00	8
2.276	04.1.0.270.4-JF	JF Asisten Perpustakaan Terampil	1.351,00	1
2.277	04.1.0.270.5	Pengolah Data dan Informasi	2.712,00	2
2.278	04.1.0.270.6	Pengadministrasi Perkantoran	1.353,00	1
2.279	04.1.0.271.0	Kepala SD Negeri Sambungmacan 1	1.354,00	1
2.280	04.1.0.271.1-JF	JF Guru Ahli Madya	2.502,00	2
2.281	04.1.0.271.2-JF	JF Guru Ahli Muda	3.753,00	3
2.282	04.1.0.271.3-JF	JF Guru Ahli Pertama	10.008,00	8
2.283	04.1.0.271.4-JF	JF Asisten Perpustakaan Terampil	1.351,00	1
2.284	04.1.0.271.5	Pengolah Data dan Informasi	2.712,00	2
2.285	04.1.0.271.6	Pengadministrasi Perkantoran	1.353,00	1
2.286	04.1.0.272.0	Kepala SD Negeri Sambungmacan 2	1.354,00	1
2.287	04.1.0.272.1-JF	JF Guru Ahli Madya	2.502,00	2
2.288	04.1.0.272.2-JF	JF Guru Ahli Muda	3.753,00	3
2.289	04.1.0.272.3-JF	JF Guru Ahli Pertama	10.008,00	8
2.290	04.1.0.272.4-JF	JF Asisten Perpustakaan Terampil	1.351,00	1
2.291	04.1.0.272.5	Pengolah Data dan Informasi	2.712,00	2
2.292	04.1.0.272.6	Pengadministrasi Perkantoran	1.353,00	1
2.293	04.1.0.273.0	Kepala SD Negeri Sambungmacan 3	1.354,00	1
2.294	04.1.0.273.1-JF	JF Guru Ahli Madya	2.502,00	2
2.295	04.1.0.273.2-JF	JF Guru Ahli Muda	3.753,00	3
2.296	04.1.0.273.3-JF	JF Guru Ahli Pertama	10.008,00	8
2.297	04.1.0.273.4-JF	JF Asisten Perpustakaan Terampil	1.351,00	1
2.298	04.1.0.273.5	Pengolah Data dan Informasi	2.712,00	2
2.299	04.1.0.273.6	Pengadministrasi Perkantoran	1.353,00	1
2.300	04.1.0.274.0	Kepala SD Negeri Sambungmacan 4	1.354,00	1
2.301	04.1.0.274.1-JF	JF Guru Ahli Madya	2.502,00	2
2.302	04.1.0.274.2-JF	JF Guru Ahli Muda	3.753,00	3
2.303	04.1.0.274.3-JF	JF Guru Ahli Pertama	10.008,00	8
2.304	04.1.0.274.4-JF	JF Asisten Perpustakaan Terampil	1.351,00	1
2.305	04.1.0.274.5	Pengolah Data dan Informasi	2.712,00	2

1	2	3	4	5
2.306	04.1.0.274.6	Pengadministrasi Perkantoran	1.353,00	1
2.307	04.1.0.275.0	Kepala SD Negeri Ngarum 1	1.354,00	1
2.308	04.1.0.275.1-JF	JF Guru Ahli Madya	2.502,00	2
2.309	04.1.0.275.2-JF	JF Guru Ahli Muda	3.753,00	3
2.310	04.1.0.275.3-JF	JF Guru Ahli Pertama	10.008,00	8
2.311	04.1.0.275.4-JF	JF Asisten Perpustakaan Terampil	1.351,00	1
2.312	04.1.0.275.5	Pengolah Data dan Informasi	2.712,00	2
2.313	04.1.0.275.6	Pengadministrasi Perkantoran	1.353,00	1
2.314	04.1.0.276.0	Kepala SD Negeri Ngarum 2	1.354,00	1
2.315	04.1.0.276.1-JF	JF Guru Ahli Madya	2.502,00	2
2.316	04.1.0.276.2-JF	JF Guru Ahli Muda	3.753,00	3
2.317	04.1.0.276.3-JF	JF Guru Ahli Pertama	10.008,00	8
2.318	04.1.0.276.4-JF	JF Asisten Perpustakaan Terampil	1.351,00	1
2.319	04.1.0.276.5	Pengolah Data dan Informasi	2.712,00	2
2.320	04.1.0.276.6	Pengadministrasi Perkantoran	1.353,00	1
2.321	04.1.0.277.0	Kepala SD Negeri Ngarum 3	1.354,00	1
2.322	04.1.0.277.1-JF	JF Guru Ahli Madya	2.502,00	2
2.323	04.1.0.277.2-JF	JF Guru Ahli Muda	3.753,00	3
2.324	04.1.0.277.3-JF	JF Guru Ahli Pertama	10.008,00	8
2.325	04.1.0.277.4-JF	JF Asisten Perpustakaan Terampil	1.351,00	1
2.326	04.1.0.277.5	Pengolah Data dan Informasi	2.712,00	2
2.327	04.1.0.277.6	Pengadministrasi Perkantoran	1.353,00	1
2.328	04.1.0.278.0	Kepala SD Negeri Bener 1	1.354,00	1
2.329	04.1.0.278.1-JF	JF Guru Ahli Madya	2.502,00	2
2.330	04.1.0.278.2-JF	JF Guru Ahli Muda	3.753,00	3
2.331	04.1.0.278.3-JF	JF Guru Ahli Pertama	10.008,00	8
2.332	04.1.0.278.4-JF	JF Asisten Perpustakaan Terampil	1.351,00	1
2.333	04.1.0.278.5	Pengolah Data dan Informasi	2.712,00	2
2.334	04.1.0.278.6	Pengadministrasi Perkantoran	1.353,00	1
2.335	04.1.0.279.0	Kepala SD Negeri Bener 2	1.354,00	1
2.336	04.1.0.279.1-JF	JF Guru Ahli Madya	2.502,00	2
2.337	04.1.0.279.2-JF	JF Guru Ahli Muda	3.753,00	3
2.338	04.1.0.279.3-JF	JF Guru Ahli Pertama	10.008,00	8
2.339	04.1.0.279.4-JF	JF Asisten Perpustakaan Terampil	1.351,00	1
2.340	04.1.0.279.5	Pengolah Data dan Informasi	2.712,00	2
2.341	04.1.0.279.6	Pengadministrasi Perkantoran	1.353,00	1
2.342	04.1.0.280.0	Kepala SD Negeri Bener 3	1.354,00	1

1	2	3	4	5
2.343	04.1.0.280.1-JF	JF Guru Ahli Madya	2.502,00	2
2.344	04.1.0.280.2-JF	JF Guru Ahli Muda	3.753,00	3
2.345	04.1.0.280.3-JF	JF Guru Ahli Pertama	10.008,00	8
2.346	04.1.0.280.4-JF	JF Asisten Perpustakaan Terampil	1.351,00	1
2.347	04.1.0.280.5	Pengolah Data dan Informasi	2.712,00	2
2.348	04.1.0.280.6	Pengadministrasi Perkantoran	1.353,00	1
2.349	04.1.0.281.0	Kepala SD Negeri Bener 4	1.354,00	1
2.350	04.1.0.281.1-JF	JF Guru Ahli Madya	2.502,00	2
2.351	04.1.0.281.2-JF	JF Guru Ahli Muda	3.753,00	3
2.352	04.1.0.281.3-JF	JF Guru Ahli Pertama	10.008,00	8
2.353	04.1.0.281.4-JF	JF Asisten Perpustakaan Terampil	1.351,00	1
2.354	04.1.0.281.5	Pengolah Data dan Informasi	2.712,00	2
2.355	04.1.0.281.6	Pengadministrasi Perkantoran	1.353,00	1
2.356	04.1.0.282.0	Kepala SD Negeri Pilangsari 1	1.354,00	1
2.357	04.1.0.282.1-JF	JF Guru Ahli Madya	2.502,00	2
2.358	04.1.0.282.2-JF	JF Guru Ahli Muda	3.753,00	3
2.359	04.1.0.282.3-JF	JF Guru Ahli Pertama	10.008,00	8
2.360	04.1.0.282.4-JF	JF Asisten Perpustakaan Terampil	1.351,00	1
2.361	04.1.0.282.5	Pengolah Data dan Informasi	2.712,00	2
2.362	04.1.0.282.6	Pengadministrasi Perkantoran	1.353,00	1
2.363	04.1.0.283.0	Kepala SD Negeri Pilangsari 2	1.354,00	1
2.364	04.1.0.283.1-JF	JF Guru Ahli Madya	2.502,00	2
2.365	04.1.0.283.2-JF	JF Guru Ahli Muda	3.753,00	3
2.366	04.1.0.283.3-JF	JF Guru Ahli Pertama	10.008,00	8
2.367	04.1.0.283.4-JF	JF Asisten Perpustakaan Terampil	1.351,00	1
2.368	04.1.0.283.5	Pengolah Data dan Informasi	2.712,00	2
2.369	04.1.0.283.6	Pengadministrasi Perkantoran	1.353,00	1
2.370	04.1.0.284.0	Kepala SD Negeri Pilangsari 3	1.354,00	1
2.371	04.1.0.284.1-JF	JF Guru Ahli Madya	2.502,00	2
2.372	04.1.0.284.2-JF	JF Guru Ahli Muda	3.753,00	3
2.373	04.1.0.284.3-JF	JF Guru Ahli Pertama	10.008,00	8
2.374	04.1.0.284.4-JF	JF Asisten Perpustakaan Terampil	1.351,00	1
2.375	04.1.0.284.5	Pengolah Data dan Informasi	2.712,00	2
2.376	04.1.0.284.6	Pengadministrasi Perkantoran	1.353,00	1
2.377	04.1.0.285.0	Kepala SD Negeri Bandung 1	1.354,00	1
2.378	04.1.0.285.1-JF	JF Guru Ahli Madya	2.502,00	2
2.379	04.1.0.285.2-JF	JF Guru Ahli Muda	3.753,00	3

1	2	3	4	5
2.380	04.1.0.285.3-JF	JF Guru Ahli Pertama	10.008,00	8
2.381	04.1.0.285.4-JF	JF Asisten Perpustakaan Terampil	1.351,00	1
2.382	04.1.0.285.5	Pengolah Data dan Informasi	2.712,00	2
2.383	04.1.0.285.6	Pengadministrasi Perkantoran	1.353,00	1
2.384	04.1.0.286.0	Kepala SD Negeri Bandung 2	1.354,00	1
2.385	04.1.0.286.1-JF	JF Guru Ahli Madya	2.502,00	2
2.386	04.1.0.286.2-JF	JF Guru Ahli Muda	3.753,00	3
2.387	04.1.0.286.3-JF	JF Guru Ahli Pertama	10.008,00	8
2.388	04.1.0.286.4-JF	JF Asisten Perpustakaan Terampil	1.351,00	1
2.389	04.1.0.286.5	Pengolah Data dan Informasi	2.712,00	2
2.390	04.1.0.286.6	Pengadministrasi Perkantoran	1.353,00	1
2.391	04.1.0.287.0	Kepala SD Negeri Kebonromo 1	1.354,00	1
2.392	04.1.0.287.1-JF	JF Guru Ahli Madya	2.502,00	2
2.393	04.1.0.287.2-JF	JF Guru Ahli Muda	3.753,00	3
2.394	04.1.0.287.3-JF	JF Guru Ahli Pertama	10.008,00	8
2.395	04.1.0.287.4-JF	JF Asisten Perpustakaan Terampil	1.351,00	1
2.396	04.1.0.287.5	Pengolah Data dan Informasi	2.712,00	2
2.397	04.1.0.287.6	Pengadministrasi Perkantoran	1.353,00	1
2.398	04.1.0.288.0	Kepala SD Negeri Kebonromo 2	1.354,00	1
2.399	04.1.0.288.1-JF	JF Guru Ahli Madya	2.502,00	2
2.400	04.1.0.288.2-JF	JF Guru Ahli Muda	3.753,00	3
2.401	04.1.0.288.3-JF	JF Guru Ahli Pertama	10.008,00	8
2.402	04.1.0.288.4-JF	JF Asisten Perpustakaan Terampil	1.351,00	1
2.403	04.1.0.288.5	Pengolah Data dan Informasi	2.712,00	2
2.404	04.1.0.288.6	Pengadministrasi Perkantoran	1.353,00	1
2.405	04.1.0.289.0	Kepala SD Negeri Kebonromo 3	1.354,00	1
2.406	04.1.0.289.1-JF	JF Guru Ahli Madya	2.502,00	2
2.407	04.1.0.289.2-JF	JF Guru Ahli Muda	3.753,00	3
2.408	04.1.0.289.3-JF	JF Guru Ahli Pertama	10.008,00	8
2.409	04.1.0.289.4-JF	JF Asisten Perpustakaan Terampil	1.351,00	1
2.410	04.1.0.289.5	Pengolah Data dan Informasi	2.712,00	2
2.411	04.1.0.289.6	Pengadministrasi Perkantoran	1.353,00	1
2.412	04.1.0.290.0	Kepala SD Negeri Kebonromo 4	1.354,00	1
2.413	04.1.0.290.1-JF	JF Guru Ahli Madya	2.502,00	2
2.414	04.1.0.290.2-JF	JF Guru Ahli Muda	3.753,00	3
2.415	04.1.0.290.3-JF	JF Guru Ahli Pertama	10.008,00	8
2.416	04.1.0.290.4-JF	JF Asisten Perpustakaan Terampil	1.351,00	1

1	2	3	4	5
2.417	04.1.0.290.5	Pengolah Data dan Informasi	2.712,00	2
2.418	04.1.0.290.6	Pengadministrasi Perkantoran	1.353,00	1
2.419	04.1.0.291.0	Kepala SD Negeri Kebonromo 5	1.354,00	1
2.420	04.1.0.291.1-JF	JF Guru Ahli Madya	2.502,00	2
2.421	04.1.0.291.2-JF	JF Guru Ahli Muda	3.753,00	3
2.422	04.1.0.291.3-JF	JF Guru Ahli Pertama	10.008,00	8
2.423	04.1.0.291.4-JF	JF Asisten Perpustakaan Terampil	1.351,00	1
2.424	04.1.0.291.5	Pengolah Data dan Informasi	2.712,00	2
2.425	04.1.0.291.6	Pengadministrasi Perkantoran	1.353,00	1
2.426	04.1.0.292.0	Kepala SD Negeri Gabus 1	1.354,00	1
2.427	04.1.0.292.1-JF	JF Guru Ahli Madya	2.502,00	2
2.428	04.1.0.292.2-JF	JF Guru Ahli Muda	3.753,00	3
2.429	04.1.0.292.3-JF	JF Guru Ahli Pertama	10.008,00	8
2.430	04.1.0.292.4-JF	JF Asisten Perpustakaan Terampil	1.351,00	1
2.431	04.1.0.292.5	Pengolah Data dan Informasi	2.712,00	2
2.432	04.1.0.292.6	Pengadministrasi Perkantoran	1.353,00	1
2.433	04.1.0.293.0	Kepala SD Negeri Gabus 2	1.354,00	1
2.434	04.1.0.293.1-JF	JF Guru Ahli Madya	2.502,00	2
2.435	04.1.0.293.2-JF	JF Guru Ahli Muda	3.753,00	3
2.436	04.1.0.293.3-JF	JF Guru Ahli Pertama	10.008,00	8
2.437	04.1.0.293.4-JF	JF Asisten Perpustakaan Terampil	1.351,00	1
2.438	04.1.0.293.5	Pengolah Data dan Informasi	2.712,00	2
2.439	04.1.0.293.6	Pengadministrasi Perkantoran	1.353,00	1
2.440	04.1.0.294.0	Kepala SD Negeri Gabus 3	1.354,00	1
2.441	04.1.0.294.1-JF	JF Guru Ahli Madya	2.502,00	2
2.442	04.1.0.294.2-JF	JF Guru Ahli Muda	3.753,00	3
2.443	04.1.0.294.3-JF	JF Guru Ahli Pertama	10.008,00	8
2.444	04.1.0.294.4-JF	JF Asisten Perpustakaan Terampil	1.351,00	1
2.445	04.1.0.294.5	Pengolah Data dan Informasi	2.712,00	2
2.446	04.1.0.294.6	Pengadministrasi Perkantoran	1.353,00	1
2.447	04.1.0.295.0	Kepala SD Negeri Gabus 4	1.354,00	1
2.448	04.1.0.295.1-JF	JF Guru Ahli Madya	2.502,00	2
2.449	04.1.0.295.2-JF	JF Guru Ahli Muda	3.753,00	3
2.450	04.1.0.295.3-JF	JF Guru Ahli Pertama	10.008,00	8
2.451	04.1.0.295.4-JF	JF Asisten Perpustakaan Terampil	1.351,00	1
2.452	04.1.0.295.5	Pengolah Data dan Informasi	2.712,00	2
2.453	04.1.0.295.6	Pengadministrasi Perkantoran	1.353,00	1

1	2	3	4	5
2.454	04.1.0.296.0	Kepala SD Negeri Karangudi 1	1.354,00	1
2.455	04.1.0.296.1-JF	JF Guru Ahli Madya	2.502,00	2
2.456	04.1.0.296.2-JF	JF Guru Ahli Muda	3.753,00	3
2.457	04.1.0.296.3-JF	JF Guru Ahli Pertama	10.008,00	8
2.458	04.1.0.296.4-JF	JF Asisten Perpustakaan Terampil	1.351,00	1
2.459	04.1.0.296.5	Pengolah Data dan Informasi	2.712,00	2
2.460	04.1.0.296.6	Pengadministrasi Perkantoran	1.353,00	1
2.461	04.1.0.297.0	Kepala SD Negeri Karangudi 2	1.354,00	1
2.462	04.1.0.297.1-JF	JF Guru Ahli Madya	2.502,00	2
2.463	04.1.0.297.2-JF	JF Guru Ahli Muda	3.753,00	3
2.464	04.1.0.297.3-JF	JF Guru Ahli Pertama	10.008,00	8
2.465	04.1.0.297.4-JF	JF Asisten Perpustakaan Terampil	1.351,00	1
2.466	04.1.0.297.5	Pengolah Data dan Informasi	2.712,00	2
2.467	04.1.0.297.6	Pengadministrasi Perkantoran	1.353,00	1
2.468	04.1.0.298.0	Kepala SD Negeri Karangudi 3	1.354,00	1
2.469	04.1.0.298.1-JF	JF Guru Ahli Madya	2.502,00	2
2.470	04.1.0.298.2-JF	JF Guru Ahli Muda	3.753,00	3
2.471	04.1.0.298.3-JF	JF Guru Ahli Pertama	10.008,00	8
2.472	04.1.0.298.4-JF	JF Asisten Perpustakaan Terampil	1.351,00	1
2.473	04.1.0.298.5	Pengolah Data dan Informasi	2.712,00	2
2.474	04.1.0.298.6	Pengadministrasi Perkantoran	1.353,00	1
2.475	04.1.0.299.0	Kepala SD Negeri Klandungan 1	1.354,00	1
2.476	04.1.0.299.1-JF	JF Guru Ahli Madya	2.502,00	2
2.477	04.1.0.299.2-JF	JF Guru Ahli Muda	3.753,00	3
2.478	04.1.0.299.3-JF	JF Guru Ahli Pertama	10.008,00	8
2.479	04.1.0.299.4-JF	JF Asisten Perpustakaan Terampil	1.351,00	1
2.480	04.1.0.299.5	Pengolah Data dan Informasi	2.712,00	2
2.481	04.1.0.299.6	Pengadministrasi Perkantoran	1.353,00	1
2.482	04.1.0.300.0	Kepala SD Negeri Klandungan 2	1.354,00	1
2.483	04.1.0.300.1-JF	JF Guru Ahli Madya	2.502,00	2
2.484	04.1.0.300.2-JF	JF Guru Ahli Muda	3.753,00	3
2.485	04.1.0.300.3-JF	JF Guru Ahli Pertama	10.008,00	8
2.486	04.1.0.300.4-JF	JF Asisten Perpustakaan Terampil	1.351,00	1
2.487	04.1.0.300.5	Pengolah Data dan Informasi	2.712,00	2
2.488	04.1.0.300.6	Pengadministrasi Perkantoran	1.353,00	1
2.489	04.1.0.301.0	Kepala SD Negeri Klandungan 3	1.354,00	1
2.490	04.1.0.301.1-JF	JF Guru Ahli Madya	2.502,00	2

1	2	3	4	5
2.491	04.1.0.301.2-JF	JF Guru Ahli Muda	3.753,00	3
2.492	04.1.0.301.3-JF	JF Guru Ahli Pertama	10.008,00	8
2.493	04.1.0.301.4-JF	JF Asisten Perpustakaan Terampil	1.351,00	1
2.494	04.1.0.301.5	Pengolah Data dan Informasi	2.712,00	2
2.495	04.1.0.301.6	Pengadministrasi Perkantoran	1.353,00	1
2.496	04.1.0.302.0	Kepala SD Negeri Kedungwaduk 1	1.354,00	1
2.497	04.1.0.302.1-JF	JF Guru Ahli Madya	2.502,00	2
2.498	04.1.0.302.2-JF	JF Guru Ahli Muda	3.753,00	3
2.499	04.1.0.302.3-JF	JF Guru Ahli Pertama	10.008,00	8
2.500	04.1.0.302.4-JF	JF Asisten Perpustakaan Terampil	1.351,00	1
2.501	04.1.0.302.5	Pengolah Data dan Informasi	2.712,00	2
2.502	04.1.0.302.6	Pengadministrasi Perkantoran	1.353,00	1
2.503	04.1.0.303.0	Kepala SD Negeri Kedungwaduk 2	1.354,00	1
2.504	04.1.0.303.1-JF	JF Guru Ahli Madya	2.502,00	2
2.505	04.1.0.303.2-JF	JF Guru Ahli Muda	3.753,00	3
2.506	04.1.0.303.3-JF	JF Guru Ahli Pertama	10.008,00	8
2.507	04.1.0.303.4-JF	JF Asisten Perpustakaan Terampil	1.351,00	1
2.508	04.1.0.303.5	Pengolah Data dan Informasi	2.712,00	2
2.509	04.1.0.303.6	Pengadministrasi Perkantoran	1.353,00	1
2.510	04.1.0.304.0	Kepala SD Negeri Kedungwaduk 3	1.354,00	1
2.511	04.1.0.304.1-JF	JF Guru Ahli Madya	2.502,00	2
2.512	04.1.0.304.2-JF	JF Guru Ahli Muda	3.753,00	3
2.513	04.1.0.304.3-JF	JF Guru Ahli Pertama	10.008,00	8
2.514	04.1.0.304.4-JF	JF Asisten Perpustakaan Terampil	1.351,00	1
2.515	04.1.0.304.5	Pengolah Data dan Informasi	2.712,00	2
2.516	04.1.0.304.6	Pengadministrasi Perkantoran	1.353,00	1
2.517	04.1.0.305.0	Kepala SD Negeri Kedungwaduk 4	1.354,00	1
2.518	04.1.0.305.1-JF	JF Guru Ahli Madya	2.502,00	2
2.519	04.1.0.305.2-JF	JF Guru Ahli Muda	3.753,00	3
2.520	04.1.0.305.3-JF	JF Guru Ahli Pertama	10.008,00	8
2.521	04.1.0.305.4-JF	JF Asisten Perpustakaan Terampil	1.351,00	1
2.522	04.1.0.305.5	Pengolah Data dan Informasi	2.712,00	2
2.523	04.1.0.305.6	Pengadministrasi Perkantoran	1.353,00	1
2.524	04.1.0.306.0	Kepala SD Negeri Jurangjero 2	1.354,00	1
2.525	04.1.0.306.1-JF	JF Guru Ahli Madya	2.502,00	2
2.526	04.1.0.306.2-JF	JF Guru Ahli Muda	3.753,00	3
2.527	04.1.0.306.3-JF	JF Guru Ahli Pertama	10.008,00	8

1	2	3	4	5
2.528	04.1.0.306.4-JF	JF Asisten Perpustakaan Terampil	1.351,00	1
2.529	04.1.0.306.5	Pengolah Data dan Informasi	2.712,00	2
2.530	04.1.0.306.6	Pengadministrasi Perkantoran	1.353,00	1
2.531	04.1.0.307.0	Kepala SD Negeri Jurangjero 3	1.354,00	1
2.532	04.1.0.307.1-JF	JF Guru Ahli Madya	2.502,00	2
2.533	04.1.0.307.2-JF	JF Guru Ahli Muda	3.753,00	3
2.534	04.1.0.307.3-JF	JF Guru Ahli Pertama	10.008,00	8
2.535	04.1.0.307.4-JF	JF Asisten Perpustakaan Terampil	1.351,00	1
2.536	04.1.0.307.5	Pengolah Data dan Informasi	2.712,00	2
2.537	04.1.0.307.6	Pengadministrasi Perkantoran	1.353,00	1
2.538	04.1.0.308.0	Kepala SD Negeri Jurangjero 4	1.354,00	1
2.539	04.1.0.308.1-JF	JF Guru Ahli Madya	2.502,00	2
2.540	04.1.0.308.2-JF	JF Guru Ahli Muda	3.753,00	3
2.541	04.1.0.308.3-JF	JF Guru Ahli Pertama	10.008,00	8
2.542	04.1.0.308.4-JF	JF Asisten Perpustakaan Terampil	1.351,00	1
2.543	04.1.0.308.5	Pengolah Data dan Informasi	2.712,00	2
2.544	04.1.0.308.6	Pengadministrasi Perkantoran	1.353,00	1
2.545	04.1.0.309.0	Kepala SD Negeri Saradan 1	1.354,00	1
2.546	04.1.0.309.1-JF	JF Guru Ahli Madya	2.502,00	2
2.547	04.1.0.309.2-JF	JF Guru Ahli Muda	3.753,00	3
2.548	04.1.0.309.3-JF	JF Guru Ahli Pertama	10.008,00	8
2.549	04.1.0.309.4-JF	JF Asisten Perpustakaan Terampil	1.351,00	1
2.550	04.1.0.309.5	Pengolah Data dan Informasi	2.712,00	2
2.551	04.1.0.309.6	Pengadministrasi Perkantoran	1.353,00	1
2.552	04.1.0.310.0	Kepala SD Negeri Plosokerep 1	1.354,00	1
2.553	04.1.0.310.1-JF	JF Guru Ahli Madya	2.502,00	2
2.554	04.1.0.310.2-JF	JF Guru Ahli Muda	3.753,00	3
2.555	04.1.0.310.3-JF	JF Guru Ahli Pertama	10.008,00	8
2.556	04.1.0.310.4-JF	JF Asisten Perpustakaan Terampil	1.351,00	1
2.557	04.1.0.310.5	Pengolah Data dan Informasi	2.712,00	2
2.558	04.1.0.310.6	Pengadministrasi Perkantoran	1.353,00	1
2.559	04.1.0.311.0	Kepala SD Negeri Plosokerep 2	1.354,00	1
2.560	04.1.0.311.1-JF	JF Guru Ahli Madya	2.502,00	2
2.561	04.1.0.311.2-JF	JF Guru Ahli Muda	3.753,00	3
2.562	04.1.0.311.3-JF	JF Guru Ahli Pertama	10.008,00	8
2.563	04.1.0.311.4-JF	JF Asisten Perpustakaan Terampil	1.351,00	1
2.564	04.1.0.311.5	Pengolah Data dan Informasi	2.712,00	2

1	2	3	4	5
2.565	04.1.0.311.6	Pengadministrasi Perkantoran	1.353,00	1
2.566	04.1.0.312.0	Kepala SD Negeri Plosokerep 3	1.354,00	1
2.567	04.1.0.312.1-JF	JF Guru Ahli Madya	2.502,00	2
2.568	04.1.0.312.2-JF	JF Guru Ahli Muda	3.753,00	3
2.569	04.1.0.312.3-JF	JF Guru Ahli Pertama	10.008,00	8
2.570	04.1.0.312.4-JF	JF Asisten Perpustakaan Terampil	1.351,00	1
2.571	04.1.0.312.5	Pengolah Data dan Informasi	2.712,00	2
2.572	04.1.0.312.6	Pengadministrasi Perkantoran	1.353,00	1
2.573	04.1.0.313.0	Kepala SD Negeri Guworejo 1	1.354,00	1
2.574	04.1.0.313.1-JF	JF Guru Ahli Madya	2.502,00	2
2.575	04.1.0.313.2-JF	JF Guru Ahli Muda	3.753,00	3
2.576	04.1.0.313.3-JF	JF Guru Ahli Pertama	10.008,00	8
2.577	04.1.0.313.4-JF	JF Asisten Perpustakaan Terampil	1.351,00	1
2.578	04.1.0.313.5	Pengolah Data dan Informasi	2.712,00	2
2.579	04.1.0.313.6	Pengadministrasi Perkantoran	1.353,00	1
2.580	04.1.0.314.0	Kepala SD Negeri Guworejo 2	1.354,00	1
2.581	04.1.0.314.1-JF	JF Guru Ahli Madya	2.502,00	2
2.582	04.1.0.314.2-JF	JF Guru Ahli Muda	3.753,00	3
2.583	04.1.0.314.3-JF	JF Guru Ahli Pertama	10.008,00	8
2.584	04.1.0.314.4-JF	JF Asisten Perpustakaan Terampil	1.351,00	1
2.585	04.1.0.314.5	Pengolah Data dan Informasi	2.712,00	2
2.586	04.1.0.314.6	Pengadministrasi Perkantoran	1.353,00	1
2.587	04.1.0.315.0	Kepala SD Negeri Guworejo 3	1.354,00	1
2.588	04.1.0.315.1-JF	JF Guru Ahli Madya	2.502,00	2
2.589	04.1.0.315.2-JF	JF Guru Ahli Muda	3.753,00	3
2.590	04.1.0.315.3-JF	JF Guru Ahli Pertama	10.008,00	8
2.591	04.1.0.315.4-JF	JF Asisten Perpustakaan Terampil	1.351,00	1
2.592	04.1.0.315.5	Pengolah Data dan Informasi	2.712,00	2
2.593	04.1.0.315.6	Pengadministrasi Perkantoran	1.353,00	1
2.594	04.1.0.316.0	Kepala SD Negeri Guworejo 4	1.354,00	1
2.595	04.1.0.316.1-JF	JF Guru Ahli Madya	2.502,00	2
2.596	04.1.0.316.2-JF	JF Guru Ahli Muda	3.753,00	3
2.597	04.1.0.316.3-JF	JF Guru Ahli Pertama	10.008,00	8
2.598	04.1.0.316.4-JF	JF Asisten Perpustakaan Terampil	1.351,00	1
2.599	04.1.0.316.5	Pengolah Data dan Informasi	2.712,00	2
2.600	04.1.0.316.6	Pengadministrasi Perkantoran	1.353,00	1
2.601	04.1.0.317.0	Kepala SD Negeri Puro 1	1.354,00	1

1	2	3	4	5
2.602	04.1.0.317.1-JF	JF Guru Ahli Madya	2.502,00	2
2.603	04.1.0.317.2-JF	JF Guru Ahli Muda	3.753,00	3
2.604	04.1.0.317.3-JF	JF Guru Ahli Pertama	12.510,00	10
2.605	04.1.0.317.4-JF	JF Asisten Perpustakaan Terampil	1.351,00	1
2.606	04.1.0.317.5	Pengolah Data dan Informasi	2.712,00	2
2.607	04.1.0.317.6	Pengadministrasi Perkantoran	1.353,00	1
2.608	04.1.0.318.0	Kepala SD Negeri Puro 2	1.354,00	1
2.609	04.1.0.318.1-JF	JF Guru Ahli Madya	2.502,00	2
2.610	04.1.0.318.2-JF	JF Guru Ahli Muda	3.753,00	3
2.611	04.1.0.318.3-JF	JF Guru Ahli Pertama	10.008,00	8
2.612	04.1.0.318.4-JF	JF Asisten Perpustakaan Terampil	1.351,00	1
2.613	04.1.0.318.5	Pengolah Data dan Informasi	2.712,00	2
2.614	04.1.0.318.6	Pengadministrasi Perkantoran	1.353,00	1
2.615	04.1.0.319.0	Kepala SD Negeri Puro 3	1.354,00	1
2.616	04.1.0.319.1-JF	JF Guru Ahli Madya	2.502,00	2
2.617	04.1.0.319.2-JF	JF Guru Ahli Muda	3.753,00	3
2.618	04.1.0.319.3-JF	JF Guru Ahli Pertama	10.008,00	8
2.619	04.1.0.319.4-JF	JF Asisten Perpustakaan Terampil	1.351,00	1
2.620	04.1.0.319.5	Pengolah Data dan Informasi	2.712,00	2
2.621	04.1.0.319.6	Pengadministrasi Perkantoran	1.353,00	1
2.622	04.1.0.320.0	Kepala SD Negeri Puro 4	1.354,00	1
2.623	04.1.0.320.1-JF	JF Guru Ahli Madya	2.502,00	2
2.624	04.1.0.320.2-JF	JF Guru Ahli Muda	3.753,00	3
2.625	04.1.0.320.3-JF	JF Guru Ahli Pertama	10.008,00	8
2.626	04.1.0.320.4-JF	JF Asisten Perpustakaan Terampil	1.351,00	1
2.627	04.1.0.320.5	Pengolah Data dan Informasi	2.712,00	2
2.628	04.1.0.320.6	Pengadministrasi Perkantoran	1.353,00	1
2.629	04.1.0.321.0	Kepala SD Negeri Mojorejo 1	1.354,00	1
2.630	04.1.0.321.1-JF	JF Guru Ahli Madya	2.502,00	2
2.631	04.1.0.321.2-JF	JF Guru Ahli Muda	3.753,00	3
2.632	04.1.0.321.3-JF	JF Guru Ahli Pertama	10.008,00	8
2.633	04.1.0.321.4-JF	JF Asisten Perpustakaan Terampil	1.351,00	1
2.634	04.1.0.321.5	Pengolah Data dan Informasi	2.712,00	2
2.635	04.1.0.321.6	Pengadministrasi Perkantoran	1.353,00	1
2.636	04.1.0.322.0	Kepala SD Negeri Mojorejo 2	1.354,00	1
2.637	04.1.0.322.1-JF	JF Guru Ahli Madya	2.502,00	2
2.638	04.1.0.322.2-JF	JF Guru Ahli Muda	3.753,00	3

1	2	3	4	5
2.639	04.1.0.322.3-JF	JF Guru Ahli Pertama	10.008,00	8
2.640	04.1.0.322.4-JF	JF Asisten Perpustakaan Terampil	1.351,00	1
2.641	04.1.0.322.5	Pengolah Data dan Informasi	2.712,00	2
2.642	04.1.0.322.6	Pengadministrasi Perkantoran	1.353,00	1
2.643	04.1.0.323.0	Kepala SD Negeri Mojorejo 3	1.354,00	1
2.644	04.1.0.323.1-JF	JF Guru Ahli Madya	2.502,00	2
2.645	04.1.0.323.2-JF	JF Guru Ahli Muda	3.753,00	3
2.646	04.1.0.323.3-JF	JF Guru Ahli Pertama	10.008,00	8
2.647	04.1.0.323.4-JF	JF Asisten Perpustakaan Terampil	1.351,00	1
2.648	04.1.0.323.5	Pengolah Data dan Informasi	2.712,00	2
2.649	04.1.0.323.6	Pengadministrasi Perkantoran	1.353,00	1
2.650	04.1.0.324.0	Kepala SD Negeri Mojorejo 5	1.354,00	1
2.651	04.1.0.324.1-JF	JF Guru Ahli Madya	2.502,00	2
2.652	04.1.0.324.2-JF	JF Guru Ahli Muda	3.753,00	3
2.653	04.1.0.324.3-JF	JF Guru Ahli Pertama	10.008,00	8
2.654	04.1.0.324.4-JF	JF Asisten Perpustakaan Terampil	1.351,00	1
2.655	04.1.0.324.5	Pengolah Data dan Informasi	2.712,00	2
2.656	04.1.0.324.6	Pengadministrasi Perkantoran	1.353,00	1
2.657	04.1.0.325.0	Kepala SD Negeri Pelemgadung 1	1.354,00	1
2.658	04.1.0.325.1-JF	JF Guru Ahli Madya	2.502,00	2
2.659	04.1.0.325.2-JF	JF Guru Ahli Muda	3.753,00	3
2.660	04.1.0.325.3-JF	JF Guru Ahli Pertama	10.008,00	8
2.661	04.1.0.325.4-JF	JF Asisten Perpustakaan Terampil	1.351,00	1
2.662	04.1.0.325.5	Pengolah Data dan Informasi	2.712,00	2
2.663	04.1.0.325.6	Pengadministrasi Perkantoran	1.353,00	1
2.664	04.1.0.326.0	Kepala SD Negeri Pelemgadung 2	1.354,00	1
2.665	04.1.0.326.1-JF	JF Guru Ahli Madya	2.502,00	2
2.666	04.1.0.326.2-JF	JF Guru Ahli Muda	3.753,00	3
2.667	04.1.0.326.3-JF	JF Guru Ahli Pertama	10.008,00	8
2.668	04.1.0.326.4-JF	JF Asisten Perpustakaan Terampil	1.351,00	1
2.669	04.1.0.326.5	Pengolah Data dan Informasi	2.712,00	2
2.670	04.1.0.326.6	Pengadministrasi Perkantoran	1.353,00	1
2.671	04.1.0.327.0	Kepala SD Negeri Pelemgadung 3	1.354,00	1
2.672	04.1.0.327.1-JF	JF Guru Ahli Madya	2.502,00	2
2.673	04.1.0.327.2-JF	JF Guru Ahli Muda	3.753,00	3
2.674	04.1.0.327.3-JF	JF Guru Ahli Pertama	10.008,00	8
2.675	04.1.0.327.4-JF	JF Asisten Perpustakaan Terampil	1.351,00	1

1	2	3	4	5
2.676	04.1.0.327.5	Pengolah Data dan Informasi	2.712,00	2
2.677	04.1.0.327.6	Pengadministrasi Perkantoran	1.353,00	1
2.678	04.1.0.328.0	Kepala SD Negeri Plumbungan 1	1.354,00	1
2.679	04.1.0.328.1-JF	JF Guru Ahli Madya	2.502,00	2
2.680	04.1.0.328.2-JF	JF Guru Ahli Muda	3.753,00	3
2.681	04.1.0.328.3-JF	JF Guru Ahli Pertama	10.008,00	8
2.682	04.1.0.328.4-JF	JF Asisten Perpustakaan Terampil	1.351,00	1
2.683	04.1.0.328.5	Pengolah Data dan Informasi	2.712,00	2
2.684	04.1.0.328.6	Pengadministrasi Perkantoran	1.353,00	1
2.685	04.1.0.329.0	Kepala SD Negeri Plumbungan 2	1.354,00	1
2.686	04.1.0.329.1-JF	JF Guru Ahli Madya	2.502,00	2
2.687	04.1.0.329.2-JF	JF Guru Ahli Muda	3.753,00	3
2.688	04.1.0.329.3-JF	JF Guru Ahli Pertama	13.761,00	11
2.689	04.1.0.329.4-JF	JF Asisten Perpustakaan Terampil	1.351,00	1
2.690	04.1.0.329.5	Pengolah Data dan Informasi	2.712,00	2
2.691	04.1.0.329.6	Pengadministrasi Perkantoran	1.353,00	1
2.692	04.1.0.330.0	Kepala SD Negeri Plumbungan 4	1.354,00	1
2.693	04.1.0.330.1-JF	JF Guru Ahli Madya	2.502,00	2
2.694	04.1.0.330.2-JF	JF Guru Ahli Muda	3.753,00	3
2.695	04.1.0.330.3-JF	JF Guru Ahli Pertama	10.008,00	8
2.696	04.1.0.330.4-JF	JF Asisten Perpustakaan Terampil	1.351,00	1
2.697	04.1.0.330.5	Pengolah Data dan Informasi	2.712,00	2
2.698	04.1.0.330.6	Pengadministrasi Perkantoran	1.353,00	1
2.699	04.1.0.331.0	Kepala SD Negeri Plumbungan 5	1.354,00	1
2.700	04.1.0.331.1-JF	JF Guru Ahli Madya	2.502,00	2
2.701	04.1.0.331.2-JF	JF Guru Ahli Muda	3.753,00	3
2.702	04.1.0.331.3-JF	JF Guru Ahli Pertama	10.008,00	8
2.703	04.1.0.331.4-JF	JF Asisten Perpustakaan Terampil	1.351,00	1
2.704	04.1.0.331.5	Pengolah Data dan Informasi	2.712,00	2
2.705	04.1.0.331.6	Pengadministrasi Perkantoran	1.353,00	1
2.706	04.1.0.332.0	Kepala SD Negeri Kroyo	1.354,00	1
2.707	04.1.0.332.1-JF	JF Guru Ahli Madya	2.502,00	2
2.708	04.1.0.332.2-JF	JF Guru Ahli Muda	3.753,00	3
2.709	04.1.0.332.3-JF	JF Guru Ahli Pertama	28.773,00	23
2.710	04.1.0.332.4-JF	JF Asisten Perpustakaan Terampil	1.351,00	1
2.711	04.1.0.332.5	Pengolah Data dan Informasi	2.712,00	2
2.712	04.1.0.332.6	Pengadministrasi Perkantoran	1.353,00	1

1	2	3	4	5
2.713	04.1.0.333.0	Kepala SD Negeri Kroyo 1	1.354,00	1
2.714	04.1.0.333.1-JF	JF Guru Ahli Madya	2.502,00	2
2.715	04.1.0.333.2-JF	JF Guru Ahli Muda	3.753,00	3
2.716	04.1.0.333.3-JF	JF Guru Ahli Pertama	13.761,00	11
2.717	04.1.0.333.4-JF	JF Asisten Perpustakaan Terampil	1.351,00	1
2.718	04.1.0.333.5	Pengolah Data dan Informasi	2.712,00	2
2.719	04.1.0.333.6	Pengadministrasi Perkantoran	1.353,00	1
2.720	04.1.0.334.0	Kepala SD Negeri Kroyo 2	1.354,00	1
2.721	04.1.0.334.1-JF	JF Guru Ahli Madya	2.502,00	2
2.722	04.1.0.334.2-JF	JF Guru Ahli Muda	3.753,00	3
2.723	04.1.0.334.3-JF	JF Guru Ahli Pertama	10.008,00	8
2.724	04.1.0.334.4-JF	JF Asisten Perpustakaan Terampil	1.351,00	1
2.725	04.1.0.334.5	Pengolah Data dan Informasi	2.712,00	2
2.726	04.1.0.334.6	Pengadministrasi Perkantoran	1.353,00	1
2.727	04.1.0.335.0	Kepala SD Negeri Kroyo 3	1.354,00	1
2.728	04.1.0.335.1-JF	JF Guru Ahli Madya	2.502,00	2
2.729	04.1.0.335.2-JF	JF Guru Ahli Muda	3.753,00	3
2.730	04.1.0.335.3-JF	JF Guru Ahli Pertama	11.259,00	9
2.731	04.1.0.335.4-JF	JF Asisten Perpustakaan Terampil	1.351,00	1
2.732	04.1.0.335.5	Pengolah Data dan Informasi	2.712,00	2
2.733	04.1.0.335.6	Pengadministrasi Perkantoran	1.353,00	1
2.734	04.1.0.336.0	Kepala SD Negeri Kroyo 4	1.354,00	1
2.735	04.1.0.336.1-JF	JF Guru Ahli Madya	2.502,00	2
2.736	04.1.0.336.2-JF	JF Guru Ahli Muda	3.753,00	3
2.737	04.1.0.336.3-JF	JF Guru Ahli Pertama	10.008,00	8
2.738	04.1.0.336.4-JF	JF Asisten Perpustakaan Terampil	1.351,00	1
2.739	04.1.0.336.5	Pengolah Data dan Informasi	2.712,00	2
2.740	04.1.0.336.6	Pengadministrasi Perkantoran	1.353,00	1
2.741	04.1.0.337.0	Kepala SD Negeri Sine 1	1.354,00	1
2.742	04.1.0.337.1-JF	JF Guru Ahli Madya	2.502,00	2
2.743	04.1.0.337.2-JF	JF Guru Ahli Muda	3.753,00	3
2.744	04.1.0.337.3-JF	JF Guru Ahli Pertama	10.008,00	8
2.745	04.1.0.337.4-JF	JF Asisten Perpustakaan Terampil	1.351,00	1
2.746	04.1.0.337.5	Pengolah Data dan Informasi	2.712,00	2
2.747	04.1.0.337.6	Pengadministrasi Perkantoran	1.353,00	1
2.748	04.1.0.338.0	Kepala SD Negeri Sine 2	1.354,00	1
2.749	04.1.0.338.1-JF	JF Guru Ahli Madya	2.502,00	2

1	2	3	4	5
2.750	04.1.0.338.2-JF	JF Guru Ahli Muda	3.753,00	3
2.751	04.1.0.338.3-JF	JF Guru Ahli Pertama	10.008,00	8
2.752	04.1.0.338.4-JF	JF Asisten Perpustakaan Terampil	1.351,00	1
2.753	04.1.0.338.5	Pengolah Data dan Informasi	2.712,00	2
2.754	04.1.0.338.6	Pengadministrasi Perkantoran	1.353,00	1
2.755	04.1.0.339.0	Kepala SD Negeri Sine 3	1.354,00	1
2.756	04.1.0.339.1-JF	JF Guru Ahli Madya	2.502,00	2
2.757	04.1.0.339.2-JF	JF Guru Ahli Muda	3.753,00	3
2.758	04.1.0.339.3-JF	JF Guru Ahli Pertama	10.008,00	8
2.759	04.1.0.339.4-JF	JF Asisten Perpustakaan Terampil	1.351,00	1
2.760	04.1.0.339.5	Pengolah Data dan Informasi	2.712,00	2
2.761	04.1.0.339.6	Pengadministrasi Perkantoran	1.353,00	1
2.762	04.1.0.340.0	Kepala SD Negeri Mojo 58	1.354,00	1
2.763	04.1.0.340.1-JF	JF Guru Ahli Madya	2.502,00	2
2.764	04.1.0.340.2-JF	JF Guru Ahli Muda	3.753,00	3
2.765	04.1.0.340.3-JF	JF Guru Ahli Pertama	31.275,00	25
2.766	04.1.0.340.4-JF	JF Asisten Perpustakaan Terampil	1.351,00	1
2.767	04.1.0.340.5	Pengolah Data dan Informasi	2.712,00	2
2.768	04.1.0.340.6	Pengadministrasi Perkantoran	1.353,00	1
2.769	04.1.0.341.0	Kepala SD Negeri Mojomulyo 2	1.354,00	1
2.770	04.1.0.341.1-JF	JF Guru Ahli Madya	2.502,00	2
2.771	04.1.0.341.2-JF	JF Guru Ahli Muda	3.753,00	3
2.772	04.1.0.341.3-JF	JF Guru Ahli Pertama	10.008,00	8
2.773	04.1.0.341.4-JF	JF Asisten Perpustakaan Terampil	1.351,00	1
2.774	04.1.0.341.5	Pengolah Data dan Informasi	2.712,00	2
2.775	04.1.0.341.6	Pengadministrasi Perkantoran	1.353,00	1
2.776	04.1.0.342.0	Kepala SD Negeri Sragen 1	1.354,00	1
2.777	04.1.0.342.1-JF	JF Guru Ahli Madya	2.502,00	2
2.778	04.1.0.342.2-JF	JF Guru Ahli Muda	3.753,00	3
2.779	04.1.0.342.3-JF	JF Guru Ahli Pertama	22.518,00	18
2.780	04.1.0.342.4-JF	JF Asisten Perpustakaan Terampil	1.351,00	1
2.781	04.1.0.342.5	Pengolah Data dan Informasi	2.712,00	2
2.782	04.1.0.342.6	Pengadministrasi Perkantoran	1.353,00	1
2.783	04.1.0.343.0	Kepala SD Negeri Sragen 2	1.354,00	1
2.784	04.1.0.343.1-JF	JF Guru Ahli Madya	2.502,00	2
2.785	04.1.0.343.2-JF	JF Guru Ahli Muda	3.753,00	3
2.786	04.1.0.343.3-JF	JF Guru Ahli Pertama	10.008,00	8

1	2	3	4	5
2.787	04.1.0.343.4-JF	JF Asisten Perpustakaan Terampil	1.351,00	1
2.788	04.1.0.343.5	Pengolah Data dan Informasi	2.712,00	2
2.789	04.1.0.343.6	Pengadministrasi Perkantoran	1.353,00	1
2.790	04.1.0.344.0	Kepala SD Negeri Sragen 3	1.354,00	1
2.791	04.1.0.344.1-JF	JF Guru Ahli Madya	2.502,00	2
2.792	04.1.0.344.2-JF	JF Guru Ahli Muda	3.753,00	3
2.793	04.1.0.344.3-JF	JF Guru Ahli Pertama	22.518,00	18
2.794	04.1.0.344.4-JF	JF Asisten Perpustakaan Terampil	1.351,00	1
2.795	04.1.0.344.5	Pengolah Data dan Informasi	2.712,00	2
2.796	04.1.0.344.6	Pengadministrasi Perkantoran	1.353,00	1
2.797	04.1.0.345.0	Kepala SD Negeri Sragen 4	1.354,00	1
2.798	04.1.0.345.1-JF	JF Guru Ahli Madya	2.502,00	2
2.799	04.1.0.345.2-JF	JF Guru Ahli Muda	3.753,00	3
2.800	04.1.0.345.3-JF	JF Guru Ahli Pertama	42.534,00	34
2.801	04.1.0.345.4-JF	JF Asisten Perpustakaan Terampil	1.351,00	1
2.802	04.1.0.345.5	Pengolah Data dan Informasi	2.712,00	2
2.803	04.1.0.345.6	Pengadministrasi Perkantoran	1.353,00	1
2.804	04.1.0.346.0	Kepala SD Negeri Sragen 6	1.354,00	1
2.805	04.1.0.346.1-JF	JF Guru Ahli Madya	2.502,00	2
2.806	04.1.0.346.2-JF	JF Guru Ahli Muda	3.753,00	3
2.807	04.1.0.346.3-JF	JF Guru Ahli Pertama	23.769,00	19
2.808	04.1.0.346.4-JF	JF Asisten Perpustakaan Terampil	1.351,00	1
2.809	04.1.0.346.5	Pengolah Data dan Informasi	2.712,00	2
2.810	04.1.0.346.6	Pengadministrasi Perkantoran	1.353,00	1
2.811	04.1.0.347.0	Kepala SD Negeri Sragen 12	1.354,00	1
2.812	04.1.0.347.1-JF	JF Guru Ahli Madya	2.502,00	2
2.813	04.1.0.347.2-JF	JF Guru Ahli Muda	3.753,00	3
2.814	04.1.0.347.3-JF	JF Guru Ahli Pertama	22.518,00	18
2.815	04.1.0.347.4-JF	JF Asisten Perpustakaan Terampil	1.351,00	1
2.816	04.1.0.347.5	Pengolah Data dan Informasi	2.712,00	2
2.817	04.1.0.347.6	Pengadministrasi Perkantoran	1.353,00	1
2.818	04.1.0.348.0	Kepala SD Negeri Sragen 14	1.354,00	1
2.819	04.1.0.348.1-JF	JF Guru Ahli Madya	2.502,00	2
2.820	04.1.0.348.2-JF	JF Guru Ahli Muda	3.753,00	3
2.821	04.1.0.348.3-JF	JF Guru Ahli Pertama	10.008,00	8
2.822	04.1.0.348.4-JF	JF Asisten Perpustakaan Terampil	1.351,00	1
2.823	04.1.0.348.5	Pengolah Data dan Informasi	2.712,00	2

1	2	3	4	5
2.824	04.1.0.348.6	Pengadministrasi Perkantoran	1.353,00	1
2.825	04.1.0.349.0	Kepala SD Negeri Sragen 15	1.354,00	1
2.826	04.1.0.349.1-JF	JF Guru Ahli Madya	2.502,00	2
2.827	04.1.0.349.2-JF	JF Guru Ahli Muda	3.753,00	3
2.828	04.1.0.349.3-JF	JF Guru Ahli Pertama	10.008,00	8
2.829	04.1.0.349.4-JF	JF Asisten Perpustakaan Terampil	1.351,00	1
2.830	04.1.0.349.5	Pengolah Data dan Informasi	2.712,00	2
2.831	04.1.0.349.6	Pengadministrasi Perkantoran	1.353,00	1
2.832	04.1.0.350.0	Kepala SD Negeri Sragen 16	1.354,00	1
2.833	04.1.0.350.1-JF	JF Guru Ahli Madya	2.502,00	2
2.834	04.1.0.350.2-JF	JF Guru Ahli Muda	3.753,00	3
2.835	04.1.0.350.3-JF	JF Guru Ahli Pertama	10.008,00	8
2.836	04.1.0.350.4-JF	JF Asisten Perpustakaan Terampil	1.351,00	1
2.837	04.1.0.350.5	Pengolah Data dan Informasi	2.712,00	2
2.838	04.1.0.350.6	Pengadministrasi Perkantoran	1.353,00	1
2.839	04.1.0.351.0	Kepala SD Negeri Sragen 18	1.354,00	1
2.840	04.1.0.351.1-JF	JF Guru Ahli Madya	2.502,00	2
2.841	04.1.0.351.2-JF	JF Guru Ahli Muda	3.753,00	3
2.842	04.1.0.351.3-JF	JF Guru Ahli Pertama	10.008,00	8
2.843	04.1.0.351.4-JF	JF Asisten Perpustakaan Terampil	1.351,00	1
2.844	04.1.0.351.5	Pengolah Data dan Informasi	2.712,00	2
2.845	04.1.0.351.6	Pengadministrasi Perkantoran	1.353,00	1
2.846	04.1.0.352.0	Kepala SD Negeri Teguhan	1.354,00	1
2.847	04.1.0.352.1-JF	JF Guru Ahli Madya	2.502,00	2
2.848	04.1.0.352.2-JF	JF Guru Ahli Muda	3.753,00	3
2.849	04.1.0.352.3-JF	JF Guru Ahli Pertama	10.008,00	8
2.850	04.1.0.352.4-JF	JF Asisten Perpustakaan Terampil	1.351,00	1
2.851	04.1.0.352.5	Pengolah Data dan Informasi	2.712,00	2
2.852	04.1.0.352.6	Pengadministrasi Perkantoran	1.353,00	1
2.853	04.1.0.353.0	Kepala SD Negeri Nglorog 1	1.354,00	1
2.854	04.1.0.353.1-JF	JF Guru Ahli Madya	2.502,00	2
2.855	04.1.0.353.2-JF	JF Guru Ahli Muda	3.753,00	3
2.856	04.1.0.353.3-JF	JF Guru Ahli Pertama	21.267,00	17
2.857	04.1.0.353.4-JF	JF Asisten Perpustakaan Terampil	1.351,00	1
2.858	04.1.0.353.5	Pengolah Data dan Informasi	2.712,00	2
2.859	04.1.0.353.6	Pengadministrasi Perkantoran	1.353,00	1
2.860	04.1.0.354.0	Kepala SD Negeri Nglorog 3	1.354,00	1

1	2	3	4	5
2.861	04.1.0.354.1-JF	JF Guru Ahli Madya	2.502,00	2
2.862	04.1.0.354.2-JF	JF Guru Ahli Muda	3.753,00	3
2.863	04.1.0.354.3-JF	JF Guru Ahli Pertama	10.008,00	8
2.864	04.1.0.354.4-JF	JF Asisten Perpustakaan Terampil	1.351,00	1
2.865	04.1.0.354.5	Pengolah Data dan Informasi	2.712,00	2
2.866	04.1.0.354.6	Pengadministrasi Perkantoran	1.353,00	1
2.867	04.1.0.355.0	Kepala SD Negeri Nglorog 4	1.354,00	1
2.868	04.1.0.355.1-JF	JF Guru Ahli Madya	2.502,00	2
2.869	04.1.0.355.2-JF	JF Guru Ahli Muda	3.753,00	3
2.870	04.1.0.355.3-JF	JF Guru Ahli Pertama	10.008,00	8
2.871	04.1.0.355.4-JF	JF Asisten Perpustakaan Terampil	1.351,00	1
2.872	04.1.0.355.5	Pengolah Data dan Informasi	2.712,00	2
2.873	04.1.0.355.6	Pengadministrasi Perkantoran	1.353,00	1
2.874	04.1.0.356.0	Kepala SD Negeri Nglorog 5	1.354,00	1
2.875	04.1.0.356.1-JF	JF Guru Ahli Madya	2.502,00	2
2.876	04.1.0.356.2-JF	JF Guru Ahli Muda	3.753,00	3
2.877	04.1.0.356.3-JF	JF Guru Ahli Pertama	10.008,00	8
2.878	04.1.0.356.4-JF	JF Asisten Perpustakaan Terampil	1.351,00	1
2.879	04.1.0.356.5	Pengolah Data dan Informasi	2.712,00	2
2.880	04.1.0.356.6	Pengadministrasi Perkantoran	1.353,00	1
2.881	04.1.0.357.0	Kepala SD Negeri Karangtengah 1	1.354,00	1
2.882	04.1.0.357.1-JF	JF Guru Ahli Madya	2.502,00	2
2.883	04.1.0.357.2-JF	JF Guru Ahli Muda	3.753,00	3
2.884	04.1.0.357.3-JF	JF Guru Ahli Pertama	10.008,00	8
2.885	04.1.0.357.4-JF	JF Asisten Perpustakaan Terampil	1.351,00	1
2.886	04.1.0.357.5	Pengolah Data dan Informasi	2.712,00	2
2.887	04.1.0.357.6	Pengadministrasi Perkantoran	1.353,00	1
2.888	04.1.0.358.0	Kepala SD Negeri Karangtengah 3	1.354,00	1
2.889	04.1.0.358.1-JF	JF Guru Ahli Madya	2.502,00	2
2.890	04.1.0.358.2-JF	JF Guru Ahli Muda	3.753,00	3
2.891	04.1.0.358.3-JF	JF Guru Ahli Pertama	10.008,00	8
2.892	04.1.0.358.4-JF	JF Asisten Perpustakaan Terampil	1.351,00	1
2.893	04.1.0.358.5	Pengolah Data dan Informasi	2.712,00	2
2.894	04.1.0.358.6	Pengadministrasi Perkantoran	1.353,00	1
2.895	04.1.0.359.0	Kepala SD Negeri Tangkil 1	1.354,00	1
2.896	04.1.0.359.1-JF	JF Guru Ahli Madya	2.502,00	2
2.897	04.1.0.359.2-JF	JF Guru Ahli Muda	3.753,00	3

1	2	3	4	5
2.898	04.1.0.359.3-JF	JF Guru Ahli Pertama	10.008,00	8
2.899	04.1.0.359.4-JF	JF Asisten Perpustakaan Terampil	1.351,00	1
2.900	04.1.0.359.5	Pengolah Data dan Informasi	2.712,00	2
2.901	04.1.0.359.6	Pengadministrasi Perkantoran	1.353,00	1
2.902	04.1.0.360.0	Kepala SD Negeri Tangkil 3	1.354,00	1
2.903	04.1.0.360.1-JF	JF Guru Ahli Madya	2.502,00	2
2.904	04.1.0.360.2-JF	JF Guru Ahli Muda	3.753,00	3
2.905	04.1.0.360.3-JF	JF Guru Ahli Pertama	10.008,00	8
2.906	04.1.0.360.4-JF	JF Asisten Perpustakaan Terampil	1.351,00	1
2.907	04.1.0.360.5	Pengolah Data dan Informasi	2.712,00	2
2.908	04.1.0.360.6	Pengadministrasi Perkantoran	1.353,00	1
2.909	04.1.0.361.0	Kepala SD Negeri Kedungupit 1	1.354,00	1
2.910	04.1.0.361.1-JF	JF Guru Ahli Madya	2.502,00	2
2.911	04.1.0.361.2-JF	JF Guru Ahli Muda	3.753,00	3
2.912	04.1.0.361.3-JF	JF Guru Ahli Pertama	10.008,00	8
2.913	04.1.0.361.4-JF	JF Asisten Perpustakaan Terampil	1.351,00	1
2.914	04.1.0.361.5	Pengolah Data dan Informasi	2.712,00	2
2.915	04.1.0.361.6	Pengadministrasi Perkantoran	1.353,00	1
2.916	04.1.0.362.0	Kepala SD Negeri Kedungupit 3	1.354,00	1
2.917	04.1.0.362.1-JF	JF Guru Ahli Madya	2.502,00	2
2.918	04.1.0.362.2-JF	JF Guru Ahli Muda	3.753,00	3
2.919	04.1.0.362.3-JF	JF Guru Ahli Pertama	10.008,00	8
2.920	04.1.0.362.4-JF	JF Asisten Perpustakaan Terampil	1.351,00	1
2.921	04.1.0.362.5	Pengolah Data dan Informasi	2.712,00	2
2.922	04.1.0.362.6	Pengadministrasi Perkantoran	1.353,00	1
2.923	04.1.0.363.0	Kepala SD Negeri Kedungupit 4	1.354,00	1
2.924	04.1.0.363.1-JF	JF Guru Ahli Madya	2.502,00	2
2.925	04.1.0.363.2-JF	JF Guru Ahli Muda	3.753,00	3
2.926	04.1.0.363.3-JF	JF Guru Ahli Pertama	10.008,00	8
2.927	04.1.0.363.4-JF	JF Asisten Perpustakaan Terampil	1.351,00	1
2.928	04.1.0.363.5	Pengolah Data dan Informasi	2.712,00	2
2.929	04.1.0.363.6	Pengadministrasi Perkantoran	1.353,00	1
2.930	04.1.0.364.0	Kepala SD Negeri Bentak 2	1.354,00	1
2.931	04.1.0.364.1-JF	JF Guru Ahli Madya	2.502,00	2
2.932	04.1.0.364.2-JF	JF Guru Ahli Muda	3.753,00	3
2.933	04.1.0.364.3-JF	JF Guru Ahli Pertama	12.510,00	10
2.934	04.1.0.364.4-JF	JF Asisten Perpustakaan Terampil	1.351,00	1

1	2	3	4	5
2.935	04.1.0.364.5	Pengolah Data dan Informasi	2.712,00	2
2.936	04.1.0.364.6	Pengadministrasi Perkantoran	1.353,00	1
2.937	04.1.0.365.0	Kepala SD Negeri Purwosuman 1	1.354,00	1
2.938	04.1.0.365.1-JF	JF Guru Ahli Madya	2.502,00	2
2.939	04.1.0.365.2-JF	JF Guru Ahli Muda	3.753,00	3
2.940	04.1.0.365.3-JF	JF Guru Ahli Pertama	10.008,00	8
2.941	04.1.0.365.4-JF	JF Asisten Perpustakaan Terampil	1.351,00	1
2.942	04.1.0.365.5	Pengolah Data dan Informasi	2.712,00	2
2.943	04.1.0.365.6	Pengadministrasi Perkantoran	1.353,00	1
2.944	04.1.0.366.0	Kepala SD Negeri Purwosuman 2	1.354,00	1
2.945	04.1.0.366.1-JF	JF Guru Ahli Madya	2.502,00	2
2.946	04.1.0.366.2-JF	JF Guru Ahli Muda	3.753,00	3
2.947	04.1.0.366.3-JF	JF Guru Ahli Pertama	10.008,00	8
2.948	04.1.0.366.4-JF	JF Asisten Perpustakaan Terampil	1.351,00	1
2.949	04.1.0.366.5	Pengolah Data dan Informasi	2.712,00	2
2.950	04.1.0.366.6	Pengadministrasi Perkantoran	1.353,00	1
2.951	04.1.0.367.0	Kepala SD Negeri Purwosuman 4	1.354,00	1
2.952	04.1.0.367.1-JF	JF Guru Ahli Madya	2.502,00	2
2.953	04.1.0.367.2-JF	JF Guru Ahli Muda	3.753,00	3
2.954	04.1.0.367.3-JF	JF Guru Ahli Pertama	10.008,00	8
2.955	04.1.0.367.4-JF	JF Asisten Perpustakaan Terampil	1.351,00	1
2.956	04.1.0.367.5	Pengolah Data dan Informasi	2.712,00	2
2.957	04.1.0.367.6	Pengadministrasi Perkantoran	1.353,00	1
2.958	04.1.0.368.0	Kepala SD Negeri Purwosuman 5	1.354,00	1
2.959	04.1.0.368.1-JF	JF Guru Ahli Madya	2.502,00	2
2.960	04.1.0.368.2-JF	JF Guru Ahli Muda	3.753,00	3
2.961	04.1.0.368.3-JF	JF Guru Ahli Pertama	10.008,00	8
2.962	04.1.0.368.4-JF	JF Asisten Perpustakaan Terampil	1.351,00	1
2.963	04.1.0.368.5	Pengolah Data dan Informasi	2.712,00	2
2.964	04.1.0.368.6	Pengadministrasi Perkantoran	1.353,00	1
2.965	04.1.0.369.0	Kepala SD Negeri Patihan 1	1.354,00	1
2.966	04.1.0.369.1-JF	JF Guru Ahli Madya	2.502,00	2
2.967	04.1.0.369.2-JF	JF Guru Ahli Muda	3.753,00	3
2.968	04.1.0.369.3-JF	JF Guru Ahli Pertama	10.008,00	8
2.969	04.1.0.369.4-JF	JF Asisten Perpustakaan Terampil	1.351,00	1
2.970	04.1.0.369.5	Pengolah Data dan Informasi	2.712,00	2
2.971	04.1.0.369.6	Pengadministrasi Perkantoran	1.353,00	1

1	2	3	4	5
2.972	04.1.0.370.0	Kepala SD Negeri Patihan 2	1.354,00	1
2.973	04.1.0.370.1-JF	JF Guru Ahli Madya	2.502,00	2
2.974	04.1.0.370.2-JF	JF Guru Ahli Muda	3.753,00	3
2.975	04.1.0.370.3-JF	JF Guru Ahli Pertama	16.263,00	13
2.976	04.1.0.370.4-JF	JF Asisten Perpustakaan Terampil	1.351,00	1
2.977	04.1.0.370.5	Pengolah Data dan Informasi	2.712,00	2
2.978	04.1.0.370.6	Pengadministrasi Perkantoran	1.353,00	1
2.979	04.1.0.371.0	Kepala SD Negeri Duyungan 1	1.354,00	1
2.980	04.1.0.371.1-JF	JF Guru Ahli Madya	2.502,00	2
2.981	04.1.0.371.2-JF	JF Guru Ahli Muda	3.753,00	3
2.982	04.1.0.371.3-JF	JF Guru Ahli Pertama	10.008,00	8
2.983	04.1.0.371.4-JF	JF Asisten Perpustakaan Terampil	1.351,00	1
2.984	04.1.0.371.5	Pengolah Data dan Informasi	2.712,00	2
2.985	04.1.0.371.6	Pengadministrasi Perkantoran	1.353,00	1
2.986	04.1.0.372.0	Kepala SD Negeri Duyungan 2	1.354,00	1
2.987	04.1.0.372.1-JF	JF Guru Ahli Madya	2.502,00	2
2.988	04.1.0.372.2-JF	JF Guru Ahli Muda	3.753,00	3
2.989	04.1.0.372.3-JF	JF Guru Ahli Pertama	10.008,00	8
2.990	04.1.0.372.4-JF	JF Asisten Perpustakaan Terampil	1.351,00	1
2.991	04.1.0.372.5	Pengolah Data dan Informasi	2.712,00	2
2.992	04.1.0.372.6	Pengadministrasi Perkantoran	1.353,00	1
2.993	04.1.0.373.0	Kepala SD Negeri Duyungan 3	1.354,00	1
2.994	04.1.0.373.1-JF	JF Guru Ahli Madya	2.502,00	2
2.995	04.1.0.373.2-JF	JF Guru Ahli Muda	3.753,00	3
2.996	04.1.0.373.3-JF	JF Guru Ahli Pertama	10.008,00	8
2.997	04.1.0.373.4-JF	JF Asisten Perpustakaan Terampil	1.351,00	1
2.998	04.1.0.373.5	Pengolah Data dan Informasi	2.712,00	2
2.999	04.1.0.373.6	Pengadministrasi Perkantoran	1.353,00	1
3.000	04.1.0.374.0	Kepala SD Negeri Jetak 1	1.354,00	1
3.001	04.1.0.374.1-JF	JF Guru Ahli Madya	2.502,00	2
3.002	04.1.0.374.2-JF	JF Guru Ahli Muda	3.753,00	3
3.003	04.1.0.374.3-JF	JF Guru Ahli Pertama	10.008,00	8
3.004	04.1.0.374.4-JF	JF Asisten Perpustakaan Terampil	1.351,00	1
3.005	04.1.0.374.5	Pengolah Data dan Informasi	2.712,00	2
3.006	04.1.0.374.6	Pengadministrasi Perkantoran	1.353,00	1
3.007	04.1.0.375.0	Kepala SD Negeri Jetak 2	1.354,00	1
3.008	04.1.0.375.1-JF	JF Guru Ahli Madya	2.502,00	2

1	2	3	4	5
3.009	04.1.0.375.2-JF	JF Guru Ahli Muda	3.753,00	3
3.010	04.1.0.375.3-JF	JF Guru Ahli Pertama	10.008,00	8
3.011	04.1.0.375.4-JF	JF Asisten Perpustakaan Terampil	1.351,00	1
3.012	04.1.0.375.5	Pengolah Data dan Informasi	2.712,00	2
3.013	04.1.0.375.6	Pengadministrasi Perkantoran	1.353,00	1
3.014	04.1.0.376.0	Kepala SD Negeri Jetak 4	1.354,00	1
3.015	04.1.0.376.1-JF	JF Guru Ahli Madya	2.502,00	2
3.016	04.1.0.376.2-JF	JF Guru Ahli Muda	3.753,00	3
3.017	04.1.0.376.3-JF	JF Guru Ahli Pertama	10.008,00	8
3.018	04.1.0.376.4-JF	JF Asisten Perpustakaan Terampil	1.351,00	1
3.019	04.1.0.376.5	Pengolah Data dan Informasi	2.712,00	2
3.020	04.1.0.376.6	Pengadministrasi Perkantoran	1.353,00	1
3.021	04.1.0.377.0	Kepala SD Negeri Sidoharjo 2	1.354,00	1
3.022	04.1.0.377.1-JF	JF Guru Ahli Madya	2.502,00	2
3.023	04.1.0.377.2-JF	JF Guru Ahli Muda	3.753,00	3
3.024	04.1.0.377.3-JF	JF Guru Ahli Pertama	10.008,00	8
3.025	04.1.0.377.4-JF	JF Asisten Perpustakaan Terampil	1.351,00	1
3.026	04.1.0.377.5	Pengolah Data dan Informasi	2.712,00	2
3.027	04.1.0.377.6	Pengadministrasi Perkantoran	1.353,00	1
3.028	04.1.0.378.0	Kepala SD Negeri Sidoharjo 3	1.354,00	1
3.029	04.1.0.378.1-JF	JF Guru Ahli Madya	2.502,00	2
3.030	04.1.0.378.2-JF	JF Guru Ahli Muda	3.753,00	3
3.031	04.1.0.378.3-JF	JF Guru Ahli Pertama	10.008,00	8
3.032	04.1.0.378.4-JF	JF Asisten Perpustakaan Terampil	1.351,00	1
3.033	04.1.0.378.5	Pengolah Data dan Informasi	2.712,00	2
3.034	04.1.0.378.6	Pengadministrasi Perkantoran	1.353,00	1
3.035	04.1.0.379.0	Kepala SD Negeri Singopadu 1	1.354,00	1
3.036	04.1.0.379.1-JF	JF Guru Ahli Madya	2.502,00	2
3.037	04.1.0.379.2-JF	JF Guru Ahli Muda	3.753,00	3
3.038	04.1.0.379.3-JF	JF Guru Ahli Pertama	10.008,00	8
3.039	04.1.0.379.4-JF	JF Asisten Perpustakaan Terampil	1.351,00	1
3.040	04.1.0.379.5	Pengolah Data dan Informasi	2.712,00	2
3.041	04.1.0.379.6	Pengadministrasi Perkantoran	1.353,00	1
3.042	04.1.0.380.0	Kepala SD Negeri Singopadu 2	1.354,00	1
3.043	04.1.0.380.1-JF	JF Guru Ahli Madya	2.502,00	2
3.044	04.1.0.380.2-JF	JF Guru Ahli Muda	3.753,00	3
3.045	04.1.0.380.3-JF	JF Guru Ahli Pertama	10.008,00	8

1	2	3	4	5
3.046	04.1.0.380.4-JF	JF Asisten Perpustakaan Terampil	1.351,00	1
3.047	04.1.0.380.5	Pengolah Data dan Informasi	2.712,00	2
3.048	04.1.0.380.6	Pengadministrasi Perkantoran	1.353,00	1
3.049	04.1.0.381.0	Kepala SD Negeri Taraman 1	1.354,00	1
3.050	04.1.0.381.1-JF	JF Guru Ahli Madya	2.502,00	2
3.051	04.1.0.381.2-JF	JF Guru Ahli Muda	3.753,00	3
3.052	04.1.0.381.3-JF	JF Guru Ahli Pertama	10.008,00	8
3.053	04.1.0.381.4-JF	JF Asisten Perpustakaan Terampil	1.351,00	1
3.054	04.1.0.381.5	Pengolah Data dan Informasi	2.712,00	2
3.055	04.1.0.381.6	Pengadministrasi Perkantoran	1.353,00	1
3.056	04.1.0.382.0	Kepala SD Negeri Taraman 3	1.354,00	1
3.057	04.1.0.382.1-JF	JF Guru Ahli Madya	2.502,00	2
3.058	04.1.0.382.2-JF	JF Guru Ahli Muda	3.753,00	3
3.059	04.1.0.382.3-JF	JF Guru Ahli Pertama	10.008,00	8
3.060	04.1.0.382.4-JF	JF Asisten Perpustakaan Terampil	1.351,00	1
3.061	04.1.0.382.5	Pengolah Data dan Informasi	2.712,00	2
3.062	04.1.0.382.6	Pengadministrasi Perkantoran	1.353,00	1
3.063	04.1.0.383.0	Kepala SD Negeri Tenggara 1	1.354,00	1
3.064	04.1.0.383.1-JF	JF Guru Ahli Madya	2.502,00	2
3.065	04.1.0.383.2-JF	JF Guru Ahli Muda	3.753,00	3
3.066	04.1.0.383.3-JF	JF Guru Ahli Pertama	10.008,00	8
3.067	04.1.0.383.4-JF	JF Asisten Perpustakaan Terampil	1.351,00	1
3.068	04.1.0.383.5	Pengolah Data dan Informasi	2.712,00	2
3.069	04.1.0.383.6	Pengadministrasi Perkantoran	1.353,00	1
3.070	04.1.0.384.0	Kepala SD Negeri Tenggara 2	1.354,00	1
3.071	04.1.0.384.1-JF	JF Guru Ahli Madya	2.502,00	2
3.072	04.1.0.384.2-JF	JF Guru Ahli Muda	3.753,00	3
3.073	04.1.0.384.3-JF	JF Guru Ahli Pertama	8.757,00	7
3.074	04.1.0.384.4-JF	JF Asisten Perpustakaan Terampil	1.351,00	1
3.075	04.1.0.384.5	Pengolah Data dan Informasi	2.712,00	2
3.076	04.1.0.384.6	Pengadministrasi Perkantoran	1.353,00	1
3.077	04.1.0.385.0	Kepala SD Negeri Sribit 1	1.354,00	1
3.078	04.1.0.385.1-JF	JF Guru Ahli Madya	2.502,00	2
3.079	04.1.0.385.2-JF	JF Guru Ahli Muda	3.753,00	3
3.080	04.1.0.385.3-JF	JF Guru Ahli Pertama	10.008,00	8
3.081	04.1.0.385.4-JF	JF Asisten Perpustakaan Terampil	1.351,00	1
3.082	04.1.0.385.5	Pengolah Data dan Informasi	2.712,00	2

1	2	3	4	5
3.083	04.1.0.385.6	Pengadministrasi Perkantoran	1.353,00	1
3.084	04.1.0.386.0	Kepala SD Negeri Jambanan 2	1.354,00	1
3.085	04.1.0.386.1-JF	JF Guru Ahli Madya	2.502,00	2
3.086	04.1.0.386.2-JF	JF Guru Ahli Muda	3.753,00	3
3.087	04.1.0.386.3-JF	JF Guru Ahli Pertama	10.008,00	8
3.088	04.1.0.386.4-JF	JF Asisten Perpustakaan Terampil	1.351,00	1
3.089	04.1.0.386.5	Pengolah Data dan Informasi	2.712,00	2
3.090	04.1.0.386.6	Pengadministrasi Perkantoran	1.353,00	1
3.091	04.1.0.387.0	Kepala SD Negeri Jambanan 3	1.354,00	1
3.092	04.1.0.387.1-JF	JF Guru Ahli Madya	2.502,00	2
3.093	04.1.0.387.2-JF	JF Guru Ahli Muda	3.753,00	3
3.094	04.1.0.387.3-JF	JF Guru Ahli Pertama	10.008,00	8
3.095	04.1.0.387.4-JF	JF Asisten Perpustakaan Terampil	1.351,00	1
3.096	04.1.0.387.5	Pengolah Data dan Informasi	2.712,00	2
3.097	04.1.0.387.6	Pengadministrasi Perkantoran	1.353,00	1
3.098	04.1.0.388.0	Kepala SD Negeri Pandak 1	1.354,00	1
3.099	04.1.0.388.1-JF	JF Guru Ahli Madya	2.502,00	2
3.100	04.1.0.388.2-JF	JF Guru Ahli Muda	3.753,00	3
3.101	04.1.0.388.3-JF	JF Guru Ahli Pertama	10.008,00	8
3.102	04.1.0.388.4-JF	JF Asisten Perpustakaan Terampil	1.351,00	1
3.103	04.1.0.388.5	Pengolah Data dan Informasi	2.712,00	2
3.104	04.1.0.388.6	Pengadministrasi Perkantoran	1.353,00	1
3.105	04.1.0.389.0	Kepala SD Negeri Pandak 2	1.354,00	1
3.106	04.1.0.389.1-JF	JF Guru Ahli Madya	2.502,00	2
3.107	04.1.0.389.2-JF	JF Guru Ahli Muda	3.753,00	3
3.108	04.1.0.389.3-JF	JF Guru Ahli Pertama	10.008,00	8
3.109	04.1.0.389.4-JF	JF Asisten Perpustakaan Terampil	1.351,00	1
3.110	04.1.0.389.5	Pengolah Data dan Informasi	2.712,00	2
3.111	04.1.0.389.6	Pengadministrasi Perkantoran	1.353,00	1
3.112	04.1.0.390.0	Kepala SD Negeri Karangasem 1	1.354,00	1
3.113	04.1.0.390.1-JF	JF Guru Ahli Madya	2.502,00	2
3.114	04.1.0.390.2-JF	JF Guru Ahli Muda	3.753,00	3
3.115	04.1.0.390.3-JF	JF Guru Ahli Pertama	10.008,00	8
3.116	04.1.0.390.4-JF	JF Asisten Perpustakaan Terampil	1.351,00	1
3.117	04.1.0.390.5	Pengolah Data dan Informasi	2.712,00	2
3.118	04.1.0.390.6	Pengadministrasi Perkantoran	1.353,00	1
3.119	04.1.0.391.0	Kepala SD Negeri Karangasem 2	1.354,00	1

1	2	3	4	5
3.120	04.1.0.391.1-JF	JF Guru Ahli Madya	2.502,00	2
3.121	04.1.0.391.2-JF	JF Guru Ahli Muda	3.753,00	3
3.122	04.1.0.391.3-JF	JF Guru Ahli Pertama	10.008,00	8
3.123	04.1.0.391.4-JF	JF Asisten Perpustakaan Terampil	1.351,00	1
3.124	04.1.0.391.5	Pengolah Data dan Informasi	2.712,00	2
3.125	04.1.0.391.6	Pengadministrasi Perkantoran	1.353,00	1
3.126	04.1.0.392.0	Kepala SD Negeri Slogo 1	1.354,00	1
3.127	04.1.0.392.1-JF	JF Guru Ahli Madya	2.502,00	2
3.128	04.1.0.392.2-JF	JF Guru Ahli Muda	3.753,00	3
3.129	04.1.0.392.3-JF	JF Guru Ahli Pertama	10.008,00	8
3.130	04.1.0.392.4-JF	JF Asisten Perpustakaan Terampil	1.351,00	1
3.131	04.1.0.392.5	Pengolah Data dan Informasi	2.712,00	2
3.132	04.1.0.392.6	Pengadministrasi Perkantoran	1.353,00	1
3.133	04.1.0.393.0	Kepala SD Negeri Jono 1	1.354,00	1
3.134	04.1.0.393.1-JF	JF Guru Ahli Madya	2.502,00	2
3.135	04.1.0.393.2-JF	JF Guru Ahli Muda	3.753,00	3
3.136	04.1.0.393.3-JF	JF Guru Ahli Pertama	10.008,00	8
3.137	04.1.0.393.4-JF	JF Asisten Perpustakaan Terampil	1.351,00	1
3.138	04.1.0.393.5	Pengolah Data dan Informasi	2.712,00	2
3.139	04.1.0.393.6	Pengadministrasi Perkantoran	1.353,00	1
3.140	04.1.0.394.0	Kepala SD Negeri Jono 2	1.354,00	1
3.141	04.1.0.394.1-JF	JF Guru Ahli Madya	2.502,00	2
3.142	04.1.0.394.2-JF	JF Guru Ahli Muda	3.753,00	3
3.143	04.1.0.394.3-JF	JF Guru Ahli Pertama	10.008,00	8
3.144	04.1.0.394.4-JF	JF Asisten Perpustakaan Terampil	1.351,00	1
3.145	04.1.0.394.5	Pengolah Data dan Informasi	2.712,00	2
3.146	04.1.0.394.6	Pengadministrasi Perkantoran	1.353,00	1
3.147	04.1.0.395.0	Kepala SD Negeri Gawan 1	1.354,00	1
3.148	04.1.0.395.1-JF	JF Guru Ahli Madya	2.502,00	2
3.149	04.1.0.395.2-JF	JF Guru Ahli Muda	3.753,00	3
3.150	04.1.0.395.3-JF	JF Guru Ahli Pertama	10.008,00	8
3.151	04.1.0.395.4-JF	JF Asisten Perpustakaan Terampil	1.351,00	1
3.152	04.1.0.395.5	Pengolah Data dan Informasi	2.712,00	2
3.153	04.1.0.395.6	Pengadministrasi Perkantoran	1.353,00	1
3.154	04.1.0.396.0	Kepala SD Negeri Kecik 2	1.354,00	1
3.155	04.1.0.396.1-JF	JF Guru Ahli Madya	2.502,00	2
3.156	04.1.0.396.2-JF	JF Guru Ahli Muda	3.753,00	3

1	2	3	4	5
3.157	04.1.0.396.3-JF	JF Guru Ahli Pertama	10.008,00	8
3.158	04.1.0.396.4-JF	JF Asisten Perpustakaan Terampil	1.351,00	1
3.159	04.1.0.396.5	Pengolah Data dan Informasi	2.712,00	2
3.160	04.1.0.396.6	Pengadministrasi Perkantoran	1.353,00	1
3.161	04.1.0.397.0	Kepala SD Negeri Kecik 3	1.354,00	1
3.162	04.1.0.397.1-JF	JF Guru Ahli Madya	2.502,00	2
3.163	04.1.0.397.2-JF	JF Guru Ahli Muda	3.753,00	3
3.164	04.1.0.397.3-JF	JF Guru Ahli Pertama	10.008,00	8
3.165	04.1.0.397.4-JF	JF Asisten Perpustakaan Terampil	1.351,00	1
3.166	04.1.0.397.5	Pengolah Data dan Informasi	2.712,00	2
3.167	04.1.0.397.6	Pengadministrasi Perkantoran	1.353,00	1
3.168	04.1.0.398.0	Kepala SD Negeri Pengkol 1	1.354,00	1
3.169	04.1.0.398.1-JF	JF Guru Ahli Madya	2.502,00	2
3.170	04.1.0.398.2-JF	JF Guru Ahli Muda	3.753,00	3
3.171	04.1.0.398.3-JF	JF Guru Ahli Pertama	10.008,00	8
3.172	04.1.0.398.4-JF	JF Asisten Perpustakaan Terampil	1.351,00	1
3.173	04.1.0.398.5	Pengolah Data dan Informasi	2.712,00	2
3.174	04.1.0.398.6	Pengadministrasi Perkantoran	1.353,00	1
3.175	04.1.0.399.0	Kepala SD Negeri Pengkol 2	1.354,00	1
3.176	04.1.0.399.1-JF	JF Guru Ahli Madya	2.502,00	2
3.177	04.1.0.399.2-JF	JF Guru Ahli Muda	3.753,00	3
3.178	04.1.0.399.3-JF	JF Guru Ahli Pertama	10.008,00	8
3.179	04.1.0.399.4-JF	JF Asisten Perpustakaan Terampil	1.351,00	1
3.180	04.1.0.399.5	Pengolah Data dan Informasi	2.712,00	2
3.181	04.1.0.399.6	Pengadministrasi Perkantoran	1.353,00	1
3.182	04.1.0.400.0	Kepala SD Negeri Suwatu 1	1.354,00	1
3.183	04.1.0.400.1-JF	JF Guru Ahli Madya	2.502,00	2
3.184	04.1.0.400.2-JF	JF Guru Ahli Muda	3.753,00	3
3.185	04.1.0.400.3-JF	JF Guru Ahli Pertama	10.008,00	8
3.186	04.1.0.400.4-JF	JF Asisten Perpustakaan Terampil	1.351,00	1
3.187	04.1.0.400.5	Pengolah Data dan Informasi	2.712,00	2
3.188	04.1.0.400.6	Pengadministrasi Perkantoran	1.353,00	1
3.189	04.1.0.401.0	Kepala SD Negeri Ketro 1	1.354,00	1
3.190	04.1.0.401.1-JF	JF Guru Ahli Madya	2.502,00	2
3.191	04.1.0.401.2-JF	JF Guru Ahli Muda	3.753,00	3
3.192	04.1.0.401.3-JF	JF Guru Ahli Pertama	10.008,00	8
3.193	04.1.0.401.4-JF	JF Asisten Perpustakaan Terampil	1.351,00	1

1	2	3	4	5
3.194	04.1.0.401.5	Pengolah Data dan Informasi	2.712,00	2
3.195	04.1.0.401.6	Pengadministrasi Perkantoran	1.353,00	1
3.196	04.1.0.402.0	Kepala SD Negeri Padas 1	1.354,00	1
3.197	04.1.0.402.1-JF	JF Guru Ahli Madya	2.502,00	2
3.198	04.1.0.402.2-JF	JF Guru Ahli Muda	3.753,00	3
3.199	04.1.0.402.3-JF	JF Guru Ahli Pertama	10.008,00	8
3.200	04.1.0.402.4-JF	JF Asisten Perpustakaan Terampil	1.351,00	1
3.201	04.1.0.402.5	Pengolah Data dan Informasi	2.712,00	2
3.202	04.1.0.402.6	Pengadministrasi Perkantoran	1.353,00	1
3.203	04.1.0.403.0	Kepala SD Negeri Padas 2	1.354,00	1
3.204	04.1.0.403.1-JF	JF Guru Ahli Madya	2.502,00	2
3.205	04.1.0.403.2-JF	JF Guru Ahli Muda	3.753,00	3
3.206	04.1.0.403.3-JF	JF Guru Ahli Pertama	10.008,00	8
3.207	04.1.0.403.4-JF	JF Asisten Perpustakaan Terampil	1.351,00	1
3.208	04.1.0.403.5	Pengolah Data dan Informasi	2.712,00	2
3.209	04.1.0.403.6	Pengadministrasi Perkantoran	1.353,00	1
3.210	04.1.0.404.0	Kepala SD Negeri Tanon 1	1.354,00	1
3.211	04.1.0.404.1-JF	JF Guru Ahli Madya	2.502,00	2
3.212	04.1.0.404.2-JF	JF Guru Ahli Muda	3.753,00	3
3.213	04.1.0.404.3-JF	JF Guru Ahli Pertama	10.008,00	8
3.214	04.1.0.404.4-JF	JF Asisten Perpustakaan Terampil	1.351,00	1
3.215	04.1.0.404.5	Pengolah Data dan Informasi	2.712,00	2
3.216	04.1.0.404.6	Pengadministrasi Perkantoran	1.353,00	1
3.217	04.1.0.405.0	Kepala SD Negeri Gabungan 1	1.354,00	1
3.218	04.1.0.405.1-JF	JF Guru Ahli Madya	2.502,00	2
3.219	04.1.0.405.2-JF	JF Guru Ahli Muda	3.753,00	3
3.220	04.1.0.405.3-JF	JF Guru Ahli Pertama	10.008,00	8
3.221	04.1.0.405.4-JF	JF Asisten Perpustakaan Terampil	1.351,00	1
3.222	04.1.0.405.5	Pengolah Data dan Informasi	2.712,00	2
3.223	04.1.0.405.6	Pengadministrasi Perkantoran	1.353,00	1
3.224	04.1.0.406.0	Kepala SD Negeri Gabungan 2	1.354,00	1
3.225	04.1.0.406.1-JF	JF Guru Ahli Madya	2.502,00	2
3.226	04.1.0.406.2-JF	JF Guru Ahli Muda	3.753,00	3
3.227	04.1.0.406.3-JF	JF Guru Ahli Pertama	10.008,00	8
3.228	04.1.0.406.4-JF	JF Asisten Perpustakaan Terampil	1.351,00	1
3.229	04.1.0.406.5	Pengolah Data dan Informasi	2.712,00	2
3.230	04.1.0.406.6	Pengadministrasi Perkantoran	1.353,00	1

1	2	3	4	5
3.231	04.1.0.407.0	Kepala SD Negeri Gabugan 3	1.354,00	1
3.232	04.1.0.407.1-JF	JF Guru Ahli Madya	2.502,00	2
3.233	04.1.0.407.2-JF	JF Guru Ahli Muda	3.753,00	3
3.234	04.1.0.407.3-JF	JF Guru Ahli Pertama	10.008,00	8
3.235	04.1.0.407.4-JF	JF Asisten Perpustakaan Terampil	1.351,00	1
3.236	04.1.0.407.5	Pengolah Data dan Informasi	2.712,00	2
3.237	04.1.0.407.6	Pengadministrasi Perkantoran	1.353,00	1
3.238	04.1.0.408.0	Kepala SD Negeri Sambiduwur 1	1.354,00	1
3.239	04.1.0.408.1-JF	JF Guru Ahli Madya	2.502,00	2
3.240	04.1.0.408.2-JF	JF Guru Ahli Muda	3.753,00	3
3.241	04.1.0.408.3-JF	JF Guru Ahli Pertama	10.008,00	8
3.242	04.1.0.408.4-JF	JF Asisten Perpustakaan Terampil	1.351,00	1
3.243	04.1.0.408.5	Pengolah Data dan Informasi	2.712,00	2
3.244	04.1.0.408.6	Pengadministrasi Perkantoran	1.353,00	1
3.245	04.1.0.409.0	Kepala SD Negeri Sambiduwur 2	1.354,00	1
3.246	04.1.0.409.1-JF	JF Guru Ahli Madya	2.502,00	2
3.247	04.1.0.409.2-JF	JF Guru Ahli Muda	3.753,00	3
3.248	04.1.0.409.3-JF	JF Guru Ahli Pertama	10.008,00	8
3.249	04.1.0.409.4-JF	JF Asisten Perpustakaan Terampil	1.351,00	1
3.250	04.1.0.409.5	Pengolah Data dan Informasi	2.712,00	2
3.251	04.1.0.409.6	Pengadministrasi Perkantoran	1.353,00	1
3.252	04.1.0.410.0	Kepala SD Negeri Karangtalun 1	1.354,00	1
3.253	04.1.0.410.1-JF	JF Guru Ahli Madya	2.502,00	2
3.254	04.1.0.410.2-JF	JF Guru Ahli Muda	3.753,00	3
3.255	04.1.0.410.3-JF	JF Guru Ahli Pertama	10.008,00	8
3.256	04.1.0.410.4-JF	JF Asisten Perpustakaan Terampil	1.351,00	1
3.257	04.1.0.410.5	Pengolah Data dan Informasi	2.712,00	2
3.258	04.1.0.410.6	Pengadministrasi Perkantoran	1.353,00	1
3.259	04.1.0.411.0	Kepala SD Negeri Karangtalun 2	1.354,00	1
3.260	04.1.0.411.1-JF	JF Guru Ahli Madya	2.502,00	2
3.261	04.1.0.411.2-JF	JF Guru Ahli Muda	3.753,00	3
3.262	04.1.0.411.3-JF	JF Guru Ahli Pertama	10.008,00	8
3.263	04.1.0.411.4-JF	JF Asisten Perpustakaan Terampil	1.351,00	1
3.264	04.1.0.411.5	Pengolah Data dan Informasi	2.712,00	2
3.265	04.1.0.411.6	Pengadministrasi Perkantoran	1.353,00	1
3.266	04.1.0.412.0	Kepala SD Negeri Bonagung 1	1.354,00	1
3.267	04.1.0.412.1-JF	JF Guru Ahli Madya	2.502,00	2

1	2	3	4	5
3.268	04.1.0.412.2-JF	JF Guru Ahli Muda	3.753,00	3
3.269	04.1.0.412.3-JF	JF Guru Ahli Pertama	10.008,00	8
3.270	04.1.0.412.4-JF	JF Asisten Perpustakaan Terampil	1.351,00	1
3.271	04.1.0.412.5	Pengolah Data dan Informasi	2.712,00	2
3.272	04.1.0.412.6	Pengadministrasi Perkantoran	1.353,00	1
3.273	04.1.0.413.0	Kepala SD Negeri Bonagung 2	1.354,00	1
3.274	04.1.0.413.1-JF	JF Guru Ahli Madya	2.502,00	2
3.275	04.1.0.413.2-JF	JF Guru Ahli Muda	3.753,00	3
3.276	04.1.0.413.3-JF	JF Guru Ahli Pertama	10.008,00	8
3.277	04.1.0.413.4-JF	JF Asisten Perpustakaan Terampil	1.351,00	1
3.278	04.1.0.413.5	Pengolah Data dan Informasi	2.712,00	2
3.279	04.1.0.413.6	Pengadministrasi Perkantoran	1.353,00	1
3.280	04.1.0.414.0	Kepala SD Negeri Kalikobok 1	1.354,00	1
3.281	04.1.0.414.1-JF	JF Guru Ahli Madya	2.502,00	2
3.282	04.1.0.414.2-JF	JF Guru Ahli Muda	3.753,00	3
3.283	04.1.0.414.3-JF	JF Guru Ahli Pertama	10.008,00	8
3.284	04.1.0.414.4-JF	JF Asisten Perpustakaan Terampil	1.351,00	1
3.285	04.1.0.414.5	Pengolah Data dan Informasi	2.712,00	2
3.286	04.1.0.414.6	Pengadministrasi Perkantoran	1.353,00	1
3.287	04.1.0.415.0	Kepala SD Negeri Kalikobok 2	1.354,00	1
3.288	04.1.0.415.1-JF	JF Guru Ahli Madya	2.502,00	2
3.289	04.1.0.415.2-JF	JF Guru Ahli Muda	3.753,00	3
3.290	04.1.0.415.3-JF	JF Guru Ahli Pertama	10.008,00	8
3.291	04.1.0.415.4-JF	JF Asisten Perpustakaan Terampil	1.351,00	1
3.292	04.1.0.415.5	Pengolah Data dan Informasi	2.712,00	2
3.293	04.1.0.415.6	Pengadministrasi Perkantoran	1.353,00	1
3.294	04.1.0.416.0	Kepala SD Negeri Gading 1	1.354,00	1
3.295	04.1.0.416.1-JF	JF Guru Ahli Madya	2.502,00	2
3.296	04.1.0.416.2-JF	JF Guru Ahli Muda	3.753,00	3
3.297	04.1.0.416.3-JF	JF Guru Ahli Pertama	10.008,00	8
3.298	04.1.0.416.4-JF	JF Asisten Perpustakaan Terampil	1.351,00	1
3.299	04.1.0.416.5	Pengolah Data dan Informasi	2.712,00	2
3.300	04.1.0.416.6	Pengadministrasi Perkantoran	1.353,00	1
3.301	04.1.0.417.0	Kepala SD Negeri Kaloran 1	1.354,00	1
3.302	04.1.0.417.1-JF	JF Guru Ahli Madya	2.502,00	2
3.303	04.1.0.417.2-JF	JF Guru Ahli Muda	3.753,00	3
3.304	04.1.0.417.3-JF	JF Guru Ahli Pertama	10.008,00	8

1	2	3	4	5
3.305	04.1.0.417.4-JF	JF Asisten Perpustakaan Terampil	1.351,00	1
3.306	04.1.0.417.5	Pengolah Data dan Informasi	2.712,00	2
3.307	04.1.0.417.6	Pengadministrasi Perkantoran	1.353,00	1
3.308	04.1.0.418.0	Kepala SD Negeri Kaloran 2	1.354,00	1
3.309	04.1.0.418.1-JF	JF Guru Ahli Madya	2.502,00	2
3.310	04.1.0.418.2-JF	JF Guru Ahli Muda	3.753,00	3
3.311	04.1.0.418.3-JF	JF Guru Ahli Pertama	10.008,00	8
3.312	04.1.0.418.4-JF	JF Asisten Perpustakaan Terampil	1.351,00	1
3.313	04.1.0.418.5	Pengolah Data dan Informasi	2.712,00	2
3.314	04.1.0.418.6	Pengadministrasi Perkantoran	1.353,00	1
3.315	04.1.0.419.0	Kepala SD Negeri Ngembatpadas 1	1.354,00	1
3.316	04.1.0.419.1-JF	JF Guru Ahli Madya	2.502,00	2
3.317	04.1.0.419.2-JF	JF Guru Ahli Muda	3.753,00	3
3.318	04.1.0.419.3-JF	JF Guru Ahli Pertama	10.008,00	8
3.319	04.1.0.419.4-JF	JF Asisten Perpustakaan Terampil	1.351,00	1
3.320	04.1.0.419.5	Pengolah Data dan Informasi	2.712,00	2
3.321	04.1.0.419.6	Pengadministrasi Perkantoran	1.353,00	1
3.322	04.1.0.420.0	Kepala SD Negeri Ngembatpadas 3	1.354,00	1
3.323	04.1.0.420.1-JF	JF Guru Ahli Madya	2.502,00	2
3.324	04.1.0.420.2-JF	JF Guru Ahli Muda	3.753,00	3
3.325	04.1.0.420.3-JF	JF Guru Ahli Pertama	10.008,00	8
3.326	04.1.0.420.4-JF	JF Asisten Perpustakaan Terampil	1.351,00	1
3.327	04.1.0.420.5	Pengolah Data dan Informasi	2.712,00	2
3.328	04.1.0.420.6	Pengadministrasi Perkantoran	1.353,00	1
3.329	04.1.0.421.0	Kepala SD Negeri Kragilan 1	1.354,00	1
3.330	04.1.0.421.1-JF	JF Guru Ahli Madya	2.502,00	2
3.331	04.1.0.421.2-JF	JF Guru Ahli Muda	3.753,00	3
3.332	04.1.0.421.3-JF	JF Guru Ahli Pertama	10.008,00	8
3.333	04.1.0.421.4-JF	JF Asisten Perpustakaan Terampil	1.351,00	1
3.334	04.1.0.421.5	Pengolah Data dan Informasi	2.712,00	2
3.335	04.1.0.421.6	Pengadministrasi Perkantoran	1.353,00	1
3.336	04.1.0.422.0	Kepala SD Negeri Brangkal 1	1.354,00	1
3.337	04.1.0.422.1-JF	JF Guru Ahli Madya	2.502,00	2
3.338	04.1.0.422.2-JF	JF Guru Ahli Muda	3.753,00	3
3.339	04.1.0.422.3-JF	JF Guru Ahli Pertama	10.008,00	8
3.340	04.1.0.422.4-JF	JF Asisten Perpustakaan Terampil	1.351,00	1
3.341	04.1.0.422.5	Pengolah Data dan Informasi	2.712,00	2

1	2	3	4	5
3.342	04.1.0.422.6	Pengadministrasi Perkantoran	1.353,00	1
3.343	04.1.0.423.0	Kepala SD Negeri Brangkal 2	1.354,00	1
3.344	04.1.0.423.1-JF	JF Guru Ahli Madya	2.502,00	2
3.345	04.1.0.423.2-JF	JF Guru Ahli Muda	3.753,00	3
3.346	04.1.0.423.3-JF	JF Guru Ahli Pertama	10.008,00	8
3.347	04.1.0.423.4-JF	JF Asisten Perpustakaan Terampil	1.351,00	1
3.348	04.1.0.423.5	Pengolah Data dan Informasi	2.712,00	2
3.349	04.1.0.423.6	Pengadministrasi Perkantoran	1.353,00	1
3.350	04.1.0.424.0	Kepala SD Negeri Jatibatur 1	1.354,00	1
3.351	04.1.0.424.1-JF	JF Guru Ahli Madya	2.502,00	2
3.352	04.1.0.424.2-JF	JF Guru Ahli Muda	3.753,00	3
3.353	04.1.0.424.3-JF	JF Guru Ahli Pertama	10.008,00	8
3.354	04.1.0.424.4-JF	JF Asisten Perpustakaan Terampil	1.351,00	1
3.355	04.1.0.424.5	Pengolah Data dan Informasi	2.712,00	2
3.356	04.1.0.424.6	Pengadministrasi Perkantoran	1.353,00	1
3.357	04.1.0.425.0	Kepala SD Negeri Jatibatur 3	1.354,00	1
3.358	04.1.0.425.1-JF	JF Guru Ahli Madya	2.502,00	2
3.359	04.1.0.425.2-JF	JF Guru Ahli Muda	3.753,00	3
3.360	04.1.0.425.3-JF	JF Guru Ahli Pertama	10.008,00	8
3.361	04.1.0.425.4-JF	JF Asisten Perpustakaan Terampil	1.351,00	1
3.362	04.1.0.425.5	Pengolah Data dan Informasi	2.712,00	2
3.363	04.1.0.425.6	Pengadministrasi Perkantoran	1.353,00	1
3.364	04.1.0.426.0	Kepala SD Negeri Peleman 1	1.354,00	1
3.365	04.1.0.426.1-JF	JF Guru Ahli Madya	2.502,00	2
3.366	04.1.0.426.2-JF	JF Guru Ahli Muda	3.753,00	3
3.367	04.1.0.426.3-JF	JF Guru Ahli Pertama	10.008,00	8
3.368	04.1.0.426.4-JF	JF Asisten Perpustakaan Terampil	1.351,00	1
3.369	04.1.0.426.5	Pengolah Data dan Informasi	2.712,00	2
3.370	04.1.0.426.6	Pengadministrasi Perkantoran	1.353,00	1
3.371	04.1.0.427.0	Kepala SD Negeri Peleman 2	1.354,00	1
3.372	04.1.0.427.1-JF	JF Guru Ahli Madya	2.502,00	2
3.373	04.1.0.427.2-JF	JF Guru Ahli Muda	3.753,00	3
3.374	04.1.0.427.3-JF	JF Guru Ahli Pertama	10.008,00	8
3.375	04.1.0.427.4-JF	JF Asisten Perpustakaan Terampil	1.351,00	1
3.376	04.1.0.427.5	Pengolah Data dan Informasi	2.712,00	2
3.377	04.1.0.427.6	Pengadministrasi Perkantoran	1.353,00	1
3.378	04.1.0.428.0	Kepala SD Negeri Genengduwur 2	1.354,00	1

1	2	3	4	5
3.379	04.1.0.428.1-JF	JF Guru Ahli Madya	2.502,00	2
3.380	04.1.0.428.2-JF	JF Guru Ahli Muda	3.753,00	3
3.381	04.1.0.428.3-JF	JF Guru Ahli Pertama	10.008,00	8
3.382	04.1.0.428.4-JF	JF Asisten Perpustakaan Terampil	1.351,00	1
3.383	04.1.0.428.5	Pengolah Data dan Informasi	2.712,00	2
3.384	04.1.0.428.6	Pengadministrasi Perkantoran	1.353,00	1
3.385	04.1.0.429.0	Kepala SD Negeri Tegaldowo 1	1.354,00	1
3.386	04.1.0.429.1-JF	JF Guru Ahli Madya	2.502,00	2
3.387	04.1.0.429.2-JF	JF Guru Ahli Muda	3.753,00	3
3.388	04.1.0.429.3-JF	JF Guru Ahli Pertama	10.008,00	8
3.389	04.1.0.429.4-JF	JF Asisten Perpustakaan Terampil	1.351,00	1
3.390	04.1.0.429.5	Pengolah Data dan Informasi	2.712,00	2
3.391	04.1.0.429.6	Pengadministrasi Perkantoran	1.353,00	1
3.392	04.1.0.430.0	Kepala SD Negeri Tegaldowo 2	1.354,00	1
3.393	04.1.0.430.1-JF	JF Guru Ahli Madya	2.502,00	2
3.394	04.1.0.430.2-JF	JF Guru Ahli Muda	3.753,00	3
3.395	04.1.0.430.3-JF	JF Guru Ahli Pertama	10.008,00	8
3.396	04.1.0.430.4-JF	JF Asisten Perpustakaan Terampil	1.351,00	1
3.397	04.1.0.430.5	Pengolah Data dan Informasi	2.712,00	2
3.398	04.1.0.430.6	Pengadministrasi Perkantoran	1.353,00	1
3.399	04.1.0.431.0	Kepala SD Negeri Gemolong	1.354,00	1
3.400	04.1.0.431.1-JF	JF Guru Ahli Madya	2.502,00	2
3.401	04.1.0.431.2-JF	JF Guru Ahli Muda	3.753,00	3
3.402	04.1.0.431.3-JF	JF Guru Ahli Pertama	22.518,00	18
3.403	04.1.0.431.4-JF	JF Asisten Perpustakaan Terampil	1.351,00	1
3.404	04.1.0.431.5	Pengolah Data dan Informasi	2.712,00	2
3.405	04.1.0.431.6	Pengadministrasi Perkantoran	1.353,00	1
3.406	04.1.0.432.0	Kepala SD Negeri Gemolong 1	1.354,00	1
3.407	04.1.0.432.1-JF	JF Guru Ahli Madya	2.502,00	2
3.408	04.1.0.432.2-JF	JF Guru Ahli Muda	3.753,00	3
3.409	04.1.0.432.3-JF	JF Guru Ahli Pertama	22.518,00	18
3.410	04.1.0.432.4-JF	JF Asisten Perpustakaan Terampil	1.351,00	1
3.411	04.1.0.432.5	Pengolah Data dan Informasi	2.712,00	2
3.412	04.1.0.432.6	Pengadministrasi Perkantoran	1.353,00	1
3.413	04.1.0.433.0	Kepala SD Negeri Gemolong 2	1.354,00	1
3.414	04.1.0.433.1-JF	JF Guru Ahli Madya	2.502,00	2
3.415	04.1.0.433.2-JF	JF Guru Ahli Muda	3.753,00	3

1	2	3	4	5
3.416	04.1.0.433.3-JF	JF Guru Ahli Pertama	22.518,00	18
3.417	04.1.0.433.4-JF	JF Asisten Perpustakaan Terampil	1.351,00	1
3.418	04.1.0.433.5	Pengolah Data dan Informasi	2.712,00	2
3.419	04.1.0.433.6	Pengadministrasi Perkantoran	1.353,00	1
3.420	04.1.0.434.0	Kepala SD Negeri Gemolong 3	1.354,00	1
3.421	04.1.0.434.1-JF	JF Guru Ahli Madya	2.502,00	2
3.422	04.1.0.434.2-JF	JF Guru Ahli Muda	3.753,00	3
3.423	04.1.0.434.3-JF	JF Guru Ahli Pertama	10.008,00	8
3.424	04.1.0.434.4-JF	JF Asisten Perpustakaan Terampil	1.351,00	1
3.425	04.1.0.434.5	Pengolah Data dan Informasi	2.712,00	2
3.426	04.1.0.434.6	Pengadministrasi Perkantoran	1.353,00	1
3.427	04.1.0.435.0	Kepala SD Negeri Gemolong 4	1.354,00	1
3.428	04.1.0.435.1-JF	JF Guru Ahli Madya	2.502,00	2
3.429	04.1.0.435.2-JF	JF Guru Ahli Muda	3.753,00	3
3.430	04.1.0.435.3-JF	JF Guru Ahli Pertama	10.008,00	8
3.431	04.1.0.435.4-JF	JF Asisten Perpustakaan Terampil	1.351,00	1
3.432	04.1.0.435.5	Pengolah Data dan Informasi	2.712,00	2
3.433	04.1.0.435.6	Pengadministrasi Perkantoran	1.353,00	1
3.434	04.1.0.436.0	Kepala SD Negeri Kwangen 1	1.354,00	1
3.435	04.1.0.436.1-JF	JF Guru Ahli Madya	2.502,00	2
3.436	04.1.0.436.2-JF	JF Guru Ahli Muda	3.753,00	3
3.437	04.1.0.436.3-JF	JF Guru Ahli Pertama	10.008,00	8
3.438	04.1.0.436.4-JF	JF Asisten Perpustakaan Terampil	1.351,00	1
3.439	04.1.0.436.5	Pengolah Data dan Informasi	2.712,00	2
3.440	04.1.0.436.6	Pengadministrasi Perkantoran	1.353,00	1
3.441	04.1.0.437.0	Kepala SD Negeri Purworejo 1	1.354,00	1
3.442	04.1.0.437.1-JF	JF Guru Ahli Madya	2.502,00	2
3.443	04.1.0.437.2-JF	JF Guru Ahli Muda	3.753,00	3
3.444	04.1.0.437.3-JF	JF Guru Ahli Pertama	10.008,00	8
3.445	04.1.0.437.4-JF	JF Asisten Perpustakaan Terampil	1.351,00	1
3.446	04.1.0.437.5	Pengolah Data dan Informasi	2.712,00	2
3.447	04.1.0.437.6	Pengadministrasi Perkantoran	1.353,00	1
3.448	04.1.0.438.0	Kepala SD Negeri Purworejo 2	1.354,00	1
3.449	04.1.0.438.1-JF	JF Guru Ahli Madya	2.502,00	2
3.450	04.1.0.438.2-JF	JF Guru Ahli Muda	3.753,00	3
3.451	04.1.0.438.3-JF	JF Guru Ahli Pertama	10.008,00	8
3.452	04.1.0.438.4-JF	JF Asisten Perpustakaan Terampil	1.351,00	1

1	2	3	4	5
3.453	04.1.0.438.5	Pengolah Data dan Informasi	2.712,00	2
3.454	04.1.0.438.6	Pengadministrasi Perkantoran	1.353,00	1
3.455	04.1.0.439.0	Kepala SD Negeri Jenelas	1.354,00	1
3.456	04.1.0.439.1-JF	JF Guru Ahli Madya	2.502,00	2
3.457	04.1.0.439.2-JF	JF Guru Ahli Muda	3.753,00	3
3.458	04.1.0.439.3-JF	JF Guru Ahli Pertama	10.008,00	8
3.459	04.1.0.439.4-JF	JF Asisten Perpustakaan Terampil	1.351,00	1
3.460	04.1.0.439.5	Pengolah Data dan Informasi	2.712,00	2
3.461	04.1.0.439.6	Pengadministrasi Perkantoran	1.353,00	1
3.462	04.1.0.440.0	Kepala SD Negeri Kalangan	1.354,00	1
3.463	04.1.0.440.1-JF	JF Guru Ahli Madya	2.502,00	2
3.464	04.1.0.440.2-JF	JF Guru Ahli Muda	3.753,00	3
3.465	04.1.0.440.3-JF	JF Guru Ahli Pertama	10.008,00	8
3.466	04.1.0.440.4-JF	JF Asisten Perpustakaan Terampil	1.351,00	1
3.467	04.1.0.440.5	Pengolah Data dan Informasi	2.712,00	2
3.468	04.1.0.440.6	Pengadministrasi Perkantoran	1.353,00	1
3.469	04.1.0.441.0	Kepala SD Negeri Nganti	1.354,00	1
3.470	04.1.0.441.1-JF	JF Guru Ahli Madya	2.502,00	2
3.471	04.1.0.441.2-JF	JF Guru Ahli Muda	3.753,00	3
3.472	04.1.0.441.3-JF	JF Guru Ahli Pertama	10.008,00	8
3.473	04.1.0.441.4-JF	JF Asisten Perpustakaan Terampil	1.351,00	1
3.474	04.1.0.441.5	Pengolah Data dan Informasi	2.712,00	2
3.475	04.1.0.441.6	Pengadministrasi Perkantoran	1.353,00	1
3.476	04.1.0.442.0	Kepala SD Negeri Geneng 1	1.354,00	1
3.477	04.1.0.442.1-JF	JF Guru Ahli Madya	2.502,00	2
3.478	04.1.0.442.2-JF	JF Guru Ahli Muda	3.753,00	3
3.479	04.1.0.442.3-JF	JF Guru Ahli Pertama	10.008,00	8
3.480	04.1.0.442.4-JF	JF Asisten Perpustakaan Terampil	1.351,00	1
3.481	04.1.0.442.5	Pengolah Data dan Informasi	2.712,00	2
3.482	04.1.0.442.6	Pengadministrasi Perkantoran	1.353,00	1
3.483	04.1.0.443.0	Kepala SD Negeri Geneng 2	1.354,00	1
3.484	04.1.0.443.1-JF	JF Guru Ahli Madya	2.502,00	2
3.485	04.1.0.443.2-JF	JF Guru Ahli Muda	3.753,00	3
3.486	04.1.0.443.3-JF	JF Guru Ahli Pertama	10.008,00	8
3.487	04.1.0.443.4-JF	JF Asisten Perpustakaan Terampil	1.351,00	1
3.488	04.1.0.443.5	Pengolah Data dan Informasi	2.712,00	2
3.489	04.1.0.443.6	Pengadministrasi Perkantoran	1.353,00	1

1	2	3	4	5
3.490	04.1.0.444.0	Kepala SD Negeri Jeruk 1	1.354,00	1
3.491	04.1.0.444.1-JF	JF Guru Ahli Madya	2.502,00	2
3.492	04.1.0.444.2-JF	JF Guru Ahli Muda	3.753,00	3
3.493	04.1.0.444.3-JF	JF Guru Ahli Pertama	10.008,00	8
3.494	04.1.0.444.4-JF	JF Asisten Perpustakaan Terampil	1.351,00	1
3.495	04.1.0.444.5	Pengolah Data dan Informasi	2.712,00	2
3.496	04.1.0.444.6	Pengadministrasi Perkantoran	1.353,00	1
3.497	04.1.0.445.0	Kepala SD Negeri Jeruk 2	1.354,00	1
3.498	04.1.0.445.1-JF	JF Guru Ahli Madya	2.502,00	2
3.499	04.1.0.445.2-JF	JF Guru Ahli Muda	3.753,00	3
3.500	04.1.0.445.3-JF	JF Guru Ahli Pertama	10.008,00	8
3.501	04.1.0.445.4-JF	JF Asisten Perpustakaan Terampil	1.351,00	1
3.502	04.1.0.445.5	Pengolah Data dan Informasi	2.712,00	2
3.503	04.1.0.445.6	Pengadministrasi Perkantoran	1.353,00	1
3.504	04.1.0.446.0	Kepala SD Negeri Sunggingan 1	1.354,00	1
3.505	04.1.0.446.1-JF	JF Guru Ahli Madya	2.502,00	2
3.506	04.1.0.446.2-JF	JF Guru Ahli Muda	3.753,00	3
3.507	04.1.0.446.3-JF	JF Guru Ahli Pertama	10.008,00	8
3.508	04.1.0.446.4-JF	JF Asisten Perpustakaan Terampil	1.351,00	1
3.509	04.1.0.446.5	Pengolah Data dan Informasi	2.712,00	2
3.510	04.1.0.446.6	Pengadministrasi Perkantoran	1.353,00	1
3.511	04.1.0.447.0	Kepala SD Negeri Girimargo 1	1.354,00	1
3.512	04.1.0.447.1-JF	JF Guru Ahli Madya	2.502,00	2
3.513	04.1.0.447.2-JF	JF Guru Ahli Muda	3.753,00	3
3.514	04.1.0.447.3-JF	JF Guru Ahli Pertama	18.765,00	15
3.515	04.1.0.447.4-JF	JF Asisten Perpustakaan Terampil	1.351,00	1
3.516	04.1.0.447.5	Pengolah Data dan Informasi	2.712,00	2
3.517	04.1.0.447.6	Pengadministrasi Perkantoran	1.353,00	1
3.518	04.1.0.448.0	Kepala SD Negeri Girimargo 3	1.354,00	1
3.519	04.1.0.448.1-JF	JF Guru Ahli Madya	2.502,00	2
3.520	04.1.0.448.2-JF	JF Guru Ahli Muda	3.753,00	3
3.521	04.1.0.448.3-JF	JF Guru Ahli Pertama	10.008,00	8
3.522	04.1.0.448.4-JF	JF Asisten Perpustakaan Terampil	1.351,00	1
3.523	04.1.0.448.5	Pengolah Data dan Informasi	2.712,00	2
3.524	04.1.0.448.6	Pengadministrasi Perkantoran	1.353,00	1
3.525	04.1.0.449.0	Kepala SD Negeri Doyong 1	1.354,00	1
3.526	04.1.0.449.1-JF	JF Guru Ahli Madya	2.502,00	2

1	2	3	4	5
3.527	04.1.0.449.2-JF	JF Guru Ahli Muda	3.753,00	3
3.528	04.1.0.449.3-JF	JF Guru Ahli Pertama	10.008,00	8
3.529	04.1.0.449.4-JF	JF Asisten Perpustakaan Terampil	1.351,00	1
3.530	04.1.0.449.5	Pengolah Data dan Informasi	2.712,00	2
3.531	04.1.0.449.6	Pengadministrasi Perkantoran	1.353,00	1
3.532	04.1.0.450.0	Kepala SD Negeri Doyong 2	1.354,00	1
3.533	04.1.0.450.1-JF	JF Guru Ahli Madya	2.502,00	2
3.534	04.1.0.450.2-JF	JF Guru Ahli Muda	3.753,00	3
3.535	04.1.0.450.3-JF	JF Guru Ahli Pertama	10.008,00	8
3.536	04.1.0.450.4-JF	JF Asisten Perpustakaan Terampil	1.351,00	1
3.537	04.1.0.450.5	Pengolah Data dan Informasi	2.712,00	2
3.538	04.1.0.450.6	Pengadministrasi Perkantoran	1.353,00	1
3.539	04.1.0.451.0	Kepala SD Negeri Soko 1	1.354,00	1
3.540	04.1.0.451.1-JF	JF Guru Ahli Madya	2.502,00	2
3.541	04.1.0.451.2-JF	JF Guru Ahli Muda	3.753,00	3
3.542	04.1.0.451.3-JF	JF Guru Ahli Pertama	10.008,00	8
3.543	04.1.0.451.4-JF	JF Asisten Perpustakaan Terampil	1.351,00	1
3.544	04.1.0.451.5	Pengolah Data dan Informasi	2.712,00	2
3.545	04.1.0.451.6	Pengadministrasi Perkantoran	1.353,00	1
3.546	04.1.0.452.0	Kepala SD Negeri Soko 2	1.354,00	1
3.547	04.1.0.452.1-JF	JF Guru Ahli Madya	2.502,00	2
3.548	04.1.0.452.2-JF	JF Guru Ahli Muda	3.753,00	3
3.549	04.1.0.452.3-JF	JF Guru Ahli Pertama	10.008,00	8
3.550	04.1.0.452.4-JF	JF Asisten Perpustakaan Terampil	1.351,00	1
3.551	04.1.0.452.5	Pengolah Data dan Informasi	2.712,00	2
3.552	04.1.0.452.6	Pengadministrasi Perkantoran	1.353,00	1
3.553	04.1.0.453.0	Kepala SD Negeri Soko 3	1.354,00	1
3.554	04.1.0.453.1-JF	JF Guru Ahli Madya	2.502,00	2
3.555	04.1.0.453.2-JF	JF Guru Ahli Muda	3.753,00	3
3.556	04.1.0.453.3-JF	JF Guru Ahli Pertama	10.008,00	8
3.557	04.1.0.453.4-JF	JF Asisten Perpustakaan Terampil	1.351,00	1
3.558	04.1.0.453.5	Pengolah Data dan Informasi	2.712,00	2
3.559	04.1.0.453.6	Pengadministrasi Perkantoran	1.353,00	1
3.560	04.1.0.454.0	Kepala SD Negeri Soko 4	1.354,00	1
3.561	04.1.0.454.1-JF	JF Guru Ahli Madya	2.502,00	2
3.562	04.1.0.454.2-JF	JF Guru Ahli Muda	3.753,00	3
3.563	04.1.0.454.3-JF	JF Guru Ahli Pertama	10.008,00	8

1	2	3	4	5
3.564	04.1.0.454.4-JF	JF Asisten Perpustakaan Terampil	1.351,00	1
3.565	04.1.0.454.5	Pengolah Data dan Informasi	2.712,00	2
3.566	04.1.0.454.6	Pengadministrasi Perkantoran	1.353,00	1
3.567	04.1.0.455.0	Kepala SD Negeri Brojol 1	1.354,00	1
3.568	04.1.0.455.1-JF	JF Guru Ahli Madya	2.502,00	2
3.569	04.1.0.455.2-JF	JF Guru Ahli Muda	3.753,00	3
3.570	04.1.0.455.3-JF	JF Guru Ahli Pertama	11.259,00	9
3.571	04.1.0.455.4-JF	JF Asisten Perpustakaan Terampil	1.351,00	1
3.572	04.1.0.455.5	Pengolah Data dan Informasi	2.712,00	2
3.573	04.1.0.455.6	Pengadministrasi Perkantoran	1.353,00	1
3.574	04.1.0.456.0	Kepala SD Negeri Bagor 1	1.354,00	1
3.575	04.1.0.456.1-JF	JF Guru Ahli Madya	2.502,00	2
3.576	04.1.0.456.2-JF	JF Guru Ahli Muda	3.753,00	3
3.577	04.1.0.456.3-JF	JF Guru Ahli Pertama	10.008,00	8
3.578	04.1.0.456.4-JF	JF Asisten Perpustakaan Terampil	1.351,00	1
3.579	04.1.0.456.5	Pengolah Data dan Informasi	2.712,00	2
3.580	04.1.0.456.6	Pengadministrasi Perkantoran	1.353,00	1
3.581	04.1.0.457.0	Kepala SD Negeri Bagor 3	1.354,00	1
3.582	04.1.0.457.1-JF	JF Guru Ahli Madya	2.502,00	2
3.583	04.1.0.457.2-JF	JF Guru Ahli Muda	3.753,00	3
3.584	04.1.0.457.3-JF	JF Guru Ahli Pertama	10.008,00	8
3.585	04.1.0.457.4-JF	JF Asisten Perpustakaan Terampil	1.351,00	1
3.586	04.1.0.457.5	Pengolah Data dan Informasi	2.712,00	2
3.587	04.1.0.457.6	Pengadministrasi Perkantoran	1.353,00	1
3.588	04.1.0.458.0	Kepala SD Negeri Gilirejo 1	1.354,00	1
3.589	04.1.0.458.1-JF	JF Guru Ahli Madya	2.502,00	2
3.590	04.1.0.458.2-JF	JF Guru Ahli Muda	3.753,00	3
3.591	04.1.0.458.3-JF	JF Guru Ahli Pertama	10.008,00	8
3.592	04.1.0.458.4-JF	JF Asisten Perpustakaan Terampil	1.351,00	1
3.593	04.1.0.458.5	Pengolah Data dan Informasi	2.712,00	2
3.594	04.1.0.458.6	Pengadministrasi Perkantoran	1.353,00	1
3.595	04.1.0.459.0	Kepala SD Negeri Gilirejo 2	1.354,00	1
3.596	04.1.0.459.1-JF	JF Guru Ahli Madya	2.502,00	2
3.597	04.1.0.459.2-JF	JF Guru Ahli Muda	3.753,00	3
3.598	04.1.0.459.3-JF	JF Guru Ahli Pertama	10.008,00	8
3.599	04.1.0.459.4-JF	JF Asisten Perpustakaan Terampil	1.351,00	1
3.600	04.1.0.459.5	Pengolah Data dan Informasi	2.712,00	2

1	2	3	4	5
3.601	04.1.0.459.6	Pengadministrasi Perkantoran	1.353,00	1
3.602	04.1.0.460.0	Kepala SD Negeri Gilirejo 3	1.354,00	1
3.603	04.1.0.460.1-JF	JF Guru Ahli Madya	2.502,00	2
3.604	04.1.0.460.2-JF	JF Guru Ahli Muda	3.753,00	3
3.605	04.1.0.460.3-JF	JF Guru Ahli Pertama	10.008,00	8
3.606	04.1.0.460.4-JF	JF Asisten Perpustakaan Terampil	1.351,00	1
3.607	04.1.0.460.5	Pengolah Data dan Informasi	2.712,00	2
3.608	04.1.0.460.6	Pengadministrasi Perkantoran	1.353,00	1
3.609	04.1.0.461.0	Kepala SD Negeri Gilirejo 4	1.354,00	1
3.610	04.1.0.461.1-JF	JF Guru Ahli Madya	2.502,00	2
3.611	04.1.0.461.2-JF	JF Guru Ahli Muda	3.753,00	3
3.612	04.1.0.461.3-JF	JF Guru Ahli Pertama	10.008,00	8
3.613	04.1.0.461.4-JF	JF Asisten Perpustakaan Terampil	1.351,00	1
3.614	04.1.0.461.5	Pengolah Data dan Informasi	2.712,00	2
3.615	04.1.0.461.6	Pengadministrasi Perkantoran	1.353,00	1
3.616	04.1.0.462.0	Kepala SD Negeri Gilirejo 5	1.354,00	1
3.617	04.1.0.462.1-JF	JF Guru Ahli Madya	2.502,00	2
3.618	04.1.0.462.2-JF	JF Guru Ahli Muda	3.753,00	3
3.619	04.1.0.462.3-JF	JF Guru Ahli Pertama	10.008,00	8
3.620	04.1.0.462.4-JF	JF Asisten Perpustakaan Terampil	1.351,00	1
3.621	04.1.0.462.5	Pengolah Data dan Informasi	2.712,00	2
3.622	04.1.0.462.6	Pengadministrasi Perkantoran	1.353,00	1
3.623	04.1.0.463.0	Kepala SD Negeri Pendem 2	1.354,00	1
3.624	04.1.0.463.1-JF	JF Guru Ahli Madya	2.502,00	2
3.625	04.1.0.463.2-JF	JF Guru Ahli Muda	3.753,00	3
3.626	04.1.0.463.3-JF	JF Guru Ahli Pertama	10.008,00	8
3.627	04.1.0.463.4-JF	JF Asisten Perpustakaan Terampil	1.351,00	1
3.628	04.1.0.463.5	Pengolah Data dan Informasi	2.712,00	2
3.629	04.1.0.463.6	Pengadministrasi Perkantoran	1.353,00	1
3.630	04.1.0.464.0	Kepala SD Negeri Pendem 3	1.354,00	1
3.631	04.1.0.464.1-JF	JF Guru Ahli Madya	2.502,00	2
3.632	04.1.0.464.2-JF	JF Guru Ahli Muda	3.753,00	3
3.633	04.1.0.464.3-JF	JF Guru Ahli Pertama	10.008,00	8
3.634	04.1.0.464.4-JF	JF Asisten Perpustakaan Terampil	1.351,00	1
3.635	04.1.0.464.5	Pengolah Data dan Informasi	2.712,00	2
3.636	04.1.0.464.6	Pengadministrasi Perkantoran	1.353,00	1
3.637	04.1.0.465.0	Kepala SD Negeri Hadiluwih 1	1.354,00	1

1	2	3	4	5
3.638	04.1.0.465.1-JF	JF Guru Ahli Madya	2.502,00	2
3.639	04.1.0.465.2-JF	JF Guru Ahli Muda	3.753,00	3
3.640	04.1.0.465.3-JF	JF Guru Ahli Pertama	10.008,00	8
3.641	04.1.0.465.4-JF	JF Asisten Perpustakaan Terampil	1.351,00	1
3.642	04.1.0.465.5	Pengolah Data dan Informasi	2.712,00	2
3.643	04.1.0.465.6	Pengadministrasi Perkantoran	1.353,00	1
3.644	04.1.0.466.0	Kepala SD Negeri Jati 1	1.354,00	1
3.645	04.1.0.466.1-JF	JF Guru Ahli Madya	2.502,00	2
3.646	04.1.0.466.2-JF	JF Guru Ahli Muda	3.753,00	3
3.647	04.1.0.466.3-JF	JF Guru Ahli Pertama	10.008,00	8
3.648	04.1.0.466.4-JF	JF Asisten Perpustakaan Terampil	1.351,00	1
3.649	04.1.0.466.5	Pengolah Data dan Informasi	2.712,00	2
3.650	04.1.0.466.6	Pengadministrasi Perkantoran	1.353,00	1
3.651	04.1.0.467.0	Kepala SD Negeri Jati 3	1.354,00	1
3.652	04.1.0.467.1-JF	JF Guru Ahli Madya	2.502,00	2
3.653	04.1.0.467.2-JF	JF Guru Ahli Muda	3.753,00	3
3.654	04.1.0.467.3-JF	JF Guru Ahli Pertama	10.008,00	8
3.655	04.1.0.467.4-JF	JF Asisten Perpustakaan Terampil	1.351,00	1
3.656	04.1.0.467.5	Pengolah Data dan Informasi	2.712,00	2
3.657	04.1.0.467.6	Pengadministrasi Perkantoran	1.353,00	1
3.658	04.1.0.468.0	Kepala SD Negeri Cepoko 1	1.354,00	1
3.659	04.1.0.468.1-JF	JF Guru Ahli Madya	2.502,00	2
3.660	04.1.0.468.2-JF	JF Guru Ahli Muda	3.753,00	3
3.661	04.1.0.468.3-JF	JF Guru Ahli Pertama	10.008,00	8
3.662	04.1.0.468.4-JF	JF Asisten Perpustakaan Terampil	1.351,00	1
3.663	04.1.0.468.5	Pengolah Data dan Informasi	2.712,00	2
3.664	04.1.0.468.6	Pengadministrasi Perkantoran	1.353,00	1
3.665	04.1.0.469.0	Kepala SD Negeri Cepoko 2	1.354,00	1
3.666	04.1.0.469.1-JF	JF Guru Ahli Madya	2.502,00	2
3.667	04.1.0.469.2-JF	JF Guru Ahli Muda	3.753,00	3
3.668	04.1.0.469.3-JF	JF Guru Ahli Pertama	10.008,00	8
3.669	04.1.0.469.4-JF	JF Asisten Perpustakaan Terampil	1.351,00	1
3.670	04.1.0.469.5	Pengolah Data dan Informasi	2.712,00	2
3.671	04.1.0.469.6	Pengadministrasi Perkantoran	1.353,00	1
3.672	04.1.0.470.0	Kepala SD Negeri Mojopuro 1	1.354,00	1
3.673	04.1.0.470.1-JF	JF Guru Ahli Madya	2.502,00	2
3.674	04.1.0.470.2-JF	JF Guru Ahli Muda	3.753,00	3

1	2	3	4	5
3.675	04.1.0.470.3-JF	JF Guru Ahli Pertama	10.008,00	8
3.676	04.1.0.470.4-JF	JF Asisten Perpustakaan Terampil	1.351,00	1
3.677	04.1.0.470.5	Pengolah Data dan Informasi	2.712,00	2
3.678	04.1.0.470.6	Pengadministrasi Perkantoran	1.353,00	1
3.679	04.1.0.471.0	Kepala SD Negeri Mojopuro 3	1.354,00	1
3.680	04.1.0.471.1-JF	JF Guru Ahli Madya	2.502,00	2
3.681	04.1.0.471.2-JF	JF Guru Ahli Muda	3.753,00	3
3.682	04.1.0.471.3-JF	JF Guru Ahli Pertama	10.008,00	8
3.683	04.1.0.471.4-JF	JF Asisten Perpustakaan Terampil	1.351,00	1
3.684	04.1.0.471.5	Pengolah Data dan Informasi	2.712,00	2
3.685	04.1.0.471.6	Pengadministrasi Perkantoran	1.353,00	1
3.686	04.1.0.472.0	Kepala SD Negeri Ngandul 1	1.354,00	1
3.687	04.1.0.472.1-JF	JF Guru Ahli Madya	2.502,00	2
3.688	04.1.0.472.2-JF	JF Guru Ahli Muda	3.753,00	3
3.689	04.1.0.472.3-JF	JF Guru Ahli Pertama	16.263,00	13
3.690	04.1.0.472.4-JF	JF Asisten Perpustakaan Terampil	1.351,00	1
3.691	04.1.0.472.5	Pengolah Data dan Informasi	2.712,00	2
3.692	04.1.0.472.6	Pengadministrasi Perkantoran	1.353,00	1
3.693	04.1.0.473.0	Kepala SD Negeri Ngandul 2	1.354,00	1
3.694	04.1.0.473.1-JF	JF Guru Ahli Madya	2.502,00	2
3.695	04.1.0.473.2-JF	JF Guru Ahli Muda	3.753,00	3
3.696	04.1.0.473.3-JF	JF Guru Ahli Pertama	10.008,00	8
3.697	04.1.0.473.4-JF	JF Asisten Perpustakaan Terampil	1.351,00	1
3.698	04.1.0.473.5	Pengolah Data dan Informasi	2.712,00	2
3.699	04.1.0.473.6	Pengadministrasi Perkantoran	1.353,00	1
3.700	04.1.0.474.0	Kepala SD Negeri Kacangan 1	1.354,00	1
3.701	04.1.0.474.1-JF	JF Guru Ahli Madya	2.502,00	2
3.702	04.1.0.474.2-JF	JF Guru Ahli Muda	3.753,00	3
3.703	04.1.0.474.3-JF	JF Guru Ahli Pertama	10.008,00	8
3.704	04.1.0.474.4-JF	JF Asisten Perpustakaan Terampil	1.351,00	1
3.705	04.1.0.474.5	Pengolah Data dan Informasi	2.712,00	2
3.706	04.1.0.474.6	Pengadministrasi Perkantoran	1.353,00	1
3.707	04.1.0.475.0	Kepala SD Negeri Kacangan 2	1.354,00	1
3.708	04.1.0.475.1-JF	JF Guru Ahli Madya	2.502,00	2
3.709	04.1.0.475.2-JF	JF Guru Ahli Muda	3.753,00	3
3.710	04.1.0.475.3-JF	JF Guru Ahli Pertama	10.008,00	8
3.711	04.1.0.475.4-JF	JF Asisten Perpustakaan Terampil	1.351,00	1

1	2	3	4	5
3.712	04.1.0.475.5	Pengolah Data dan Informasi	2.712,00	2
3.713	04.1.0.475.6	Pengadministrasi Perkantoran	1.353,00	1
3.714	04.1.0.476.0	Kepala SD Negeri Pagak 1	1.354,00	1
3.715	04.1.0.476.1-JF	JF Guru Ahli Madya	2.502,00	2
3.716	04.1.0.476.2-JF	JF Guru Ahli Muda	3.753,00	3
3.717	04.1.0.476.3-JF	JF Guru Ahli Pertama	10.008,00	8
3.718	04.1.0.476.4-JF	JF Asisten Perpustakaan Terampil	1.351,00	1
3.719	04.1.0.476.5	Pengolah Data dan Informasi	2.712,00	2
3.720	04.1.0.476.6	Pengadministrasi Perkantoran	1.353,00	1
3.721	04.1.0.477.0	Kepala SD Negeri Tlogotirto 1	1.354,00	1
3.722	04.1.0.477.1-JF	JF Guru Ahli Madya	2.502,00	2
3.723	04.1.0.477.2-JF	JF Guru Ahli Muda	3.753,00	3
3.724	04.1.0.477.3-JF	JF Guru Ahli Pertama	10.008,00	8
3.725	04.1.0.477.4-JF	JF Asisten Perpustakaan Terampil	1.351,00	1
3.726	04.1.0.477.5	Pengolah Data dan Informasi	2.712,00	2
3.727	04.1.0.477.6	Pengadministrasi Perkantoran	1.353,00	1
3.728	04.1.0.478.0	Kepala SD Negeri Tlogotirto 2	1.354,00	1
3.729	04.1.0.478.1-JF	JF Guru Ahli Madya	2.502,00	2
3.730	04.1.0.478.2-JF	JF Guru Ahli Muda	3.753,00	3
3.731	04.1.0.478.3-JF	JF Guru Ahli Pertama	10.008,00	8
3.732	04.1.0.478.4-JF	JF Asisten Perpustakaan Terampil	1.351,00	1
3.733	04.1.0.478.5	Pengolah Data dan Informasi	2.712,00	2
3.734	04.1.0.478.6	Pengadministrasi Perkantoran	1.353,00	1
3.735	04.1.0.479.0	Kepala SD Negeri Ngargosari 1	1.354,00	1
3.736	04.1.0.479.1-JF	JF Guru Ahli Madya	2.502,00	2
3.737	04.1.0.479.2-JF	JF Guru Ahli Muda	3.753,00	3
3.738	04.1.0.479.3-JF	JF Guru Ahli Pertama	10.008,00	8
3.739	04.1.0.479.4-JF	JF Asisten Perpustakaan Terampil	1.351,00	1
3.740	04.1.0.479.5	Pengolah Data dan Informasi	2.712,00	2
3.741	04.1.0.479.6	Pengadministrasi Perkantoran	1.353,00	1
3.742	04.1.0.480.0	Kepala SD Negeri Ngargosari 2	1.354,00	1
3.743	04.1.0.480.1-JF	JF Guru Ahli Madya	2.502,00	2
3.744	04.1.0.480.2-JF	JF Guru Ahli Muda	3.753,00	3
3.745	04.1.0.480.3-JF	JF Guru Ahli Pertama	10.008,00	8
3.746	04.1.0.480.4-JF	JF Asisten Perpustakaan Terampil	1.351,00	1
3.747	04.1.0.480.5	Pengolah Data dan Informasi	2.712,00	2
3.748	04.1.0.480.6	Pengadministrasi Perkantoran	1.353,00	1

1	2	3	4	5
3.749	04.1.0.481.0	Kepala SD Negeri Ngargosari 3	1.354,00	1
3.750	04.1.0.481.1-JF	JF Guru Ahli Madya	2.502,00	2
3.751	04.1.0.481.2-JF	JF Guru Ahli Muda	3.753,00	3
3.752	04.1.0.481.3-JF	JF Guru Ahli Pertama	10.008,00	8
3.753	04.1.0.481.4-JF	JF Asisten Perpustakaan Terampil	1.351,00	1
3.754	04.1.0.481.5	Pengolah Data dan Informasi	2.712,00	2
3.755	04.1.0.481.6	Pengadministrasi Perkantoran	1.353,00	1
3.756	04.1.0.482.0	Kepala SD Negeri Ngargosari 4	1.354,00	1
3.757	04.1.0.482.1-JF	JF Guru Ahli Madya	2.502,00	2
3.758	04.1.0.482.2-JF	JF Guru Ahli Muda	3.753,00	3
3.759	04.1.0.482.3-JF	JF Guru Ahli Pertama	10.008,00	8
3.760	04.1.0.482.4-JF	JF Asisten Perpustakaan Terampil	1.351,00	1
3.761	04.1.0.482.5	Pengolah Data dan Informasi	2.712,00	2
3.762	04.1.0.482.6	Pengadministrasi Perkantoran	1.353,00	1
3.763	04.1.0.483.0	Kepala SD Negeri Ngargotirto 1	1.354,00	1
3.764	04.1.0.483.1-JF	JF Guru Ahli Madya	2.502,00	2
3.765	04.1.0.483.2-JF	JF Guru Ahli Muda	3.753,00	3
3.766	04.1.0.483.3-JF	JF Guru Ahli Pertama	10.008,00	8
3.767	04.1.0.483.4-JF	JF Asisten Perpustakaan Terampil	1.351,00	1
3.768	04.1.0.483.5	Pengolah Data dan Informasi	2.712,00	2
3.769	04.1.0.483.6	Pengadministrasi Perkantoran	1.353,00	1
3.770	04.1.0.484.0	Kepala SD Negeri Ngargotirto 3	1.354,00	1
3.771	04.1.0.484.1-JF	JF Guru Ahli Madya	2.502,00	2
3.772	04.1.0.484.2-JF	JF Guru Ahli Muda	3.753,00	3
3.773	04.1.0.484.3-JF	JF Guru Ahli Pertama	10.008,00	8
3.774	04.1.0.484.4-JF	JF Asisten Perpustakaan Terampil	1.351,00	1
3.775	04.1.0.484.5	Pengolah Data dan Informasi	2.712,00	2
3.776	04.1.0.484.6	Pengadministrasi Perkantoran	1.353,00	1
3.777	04.1.0.485.0	Kepala SD Negeri Ngargotirto 4	1.354,00	1
3.778	04.1.0.485.1-JF	JF Guru Ahli Madya	2.502,00	2
3.779	04.1.0.485.2-JF	JF Guru Ahli Muda	3.753,00	3
3.780	04.1.0.485.3-JF	JF Guru Ahli Pertama	10.008,00	8
3.781	04.1.0.485.4-JF	JF Asisten Perpustakaan Terampil	1.351,00	1
3.782	04.1.0.485.5	Pengolah Data dan Informasi	2.712,00	2
3.783	04.1.0.485.6	Pengadministrasi Perkantoran	1.353,00	1
3.784	04.1.0.486.0	Kepala SD Negeri Sono 1	1.354,00	1
3.785	04.1.0.486.1-JF	JF Guru Ahli Madya	2.502,00	2

1	2	3	4	5
3.786	04.1.0.486.2-JF	JF Guru Ahli Muda	3.753,00	3
3.787	04.1.0.486.3-JF	JF Guru Ahli Pertama	10.008,00	8
3.788	04.1.0.486.4-JF	JF Asisten Perpustakaan Terampil	1.351,00	1
3.789	04.1.0.486.5	Pengolah Data dan Informasi	2.712,00	2
3.790	04.1.0.486.6	Pengadministrasi Perkantoran	1.353,00	1
3.791	04.1.0.487.0	Kepala SD Negeri Sono 2	1.354,00	1
3.792	04.1.0.487.1-JF	JF Guru Ahli Madya	2.502,00	2
3.793	04.1.0.487.2-JF	JF Guru Ahli Muda	3.753,00	3
3.794	04.1.0.487.3-JF	JF Guru Ahli Pertama	10.008,00	8
3.795	04.1.0.487.4-JF	JF Asisten Perpustakaan Terampil	1.351,00	1
3.796	04.1.0.487.5	Pengolah Data dan Informasi	2.712,00	2
3.797	04.1.0.487.6	Pengadministrasi Perkantoran	1.353,00	1
3.798	04.1.0.488.0	Kepala SD Negeri Tempelrejo 1	1.354,00	1
3.799	04.1.0.488.1-JF	JF Guru Ahli Madya	2.502,00	2
3.800	04.1.0.488.2-JF	JF Guru Ahli Muda	3.753,00	3
3.801	04.1.0.488.3-JF	JF Guru Ahli Pertama	10.008,00	8
3.802	04.1.0.488.4-JF	JF Asisten Perpustakaan Terampil	1.351,00	1
3.803	04.1.0.488.5	Pengolah Data dan Informasi	2.712,00	2
3.804	04.1.0.488.6	Pengadministrasi Perkantoran	1.353,00	1
3.805	04.1.0.489.0	Kepala SD Negeri Trombol 1	1.354,00	1
3.806	04.1.0.489.1-JF	JF Guru Ahli Madya	2.502,00	2
3.807	04.1.0.489.2-JF	JF Guru Ahli Muda	3.753,00	3
3.808	04.1.0.489.3-JF	JF Guru Ahli Pertama	10.008,00	8
3.809	04.1.0.489.4-JF	JF Asisten Perpustakaan Terampil	1.351,00	1
3.810	04.1.0.489.5	Pengolah Data dan Informasi	2.712,00	2
3.811	04.1.0.489.6	Pengadministrasi Perkantoran	1.353,00	1
3.812	04.1.0.490.0	Kepala SD Negeri Trombol 2	1.354,00	1
3.813	04.1.0.490.1-JF	JF Guru Ahli Madya	2.502,00	2
3.814	04.1.0.490.2-JF	JF Guru Ahli Muda	3.753,00	3
3.815	04.1.0.490.3-JF	JF Guru Ahli Pertama	10.008,00	8
3.816	04.1.0.490.4-JF	JF Asisten Perpustakaan Terampil	1.351,00	1
3.817	04.1.0.490.5	Pengolah Data dan Informasi	2.712,00	2
3.818	04.1.0.490.6	Pengadministrasi Perkantoran	1.353,00	1
3.819	04.1.0.491.0	Kepala SD Negeri Pare 1	1.354,00	1
3.820	04.1.0.491.1-JF	JF Guru Ahli Madya	2.502,00	2
3.821	04.1.0.491.2-JF	JF Guru Ahli Muda	3.753,00	3
3.822	04.1.0.491.3-JF	JF Guru Ahli Pertama	10.008,00	8

1	2	3	4	5
3.823	04.1.0.491.4-JF	JF Asisten Perpustakaan Terampil	1.351,00	1
3.824	04.1.0.491.5	Pengolah Data dan Informasi	2.712,00	2
3.825	04.1.0.491.6	Pengadministrasi Perkantoran	1.353,00	1
3.826	04.1.0.492.0	Kepala SD Negeri Pare 2	1.354,00	1
3.827	04.1.0.492.1-JF	JF Guru Ahli Madya	2.502,00	2
3.828	04.1.0.492.2-JF	JF Guru Ahli Muda	3.753,00	3
3.829	04.1.0.492.3-JF	JF Guru Ahli Pertama	10.008,00	8
3.830	04.1.0.492.4-JF	JF Asisten Perpustakaan Terampil	1.351,00	1
3.831	04.1.0.492.5	Pengolah Data dan Informasi	2.712,00	2
3.832	04.1.0.492.6	Pengadministrasi Perkantoran	1.353,00	1
3.833	04.1.0.493.0	Kepala SD Negeri Jekani 1	1.354,00	1
3.834	04.1.0.493.1-JF	JF Guru Ahli Madya	2.502,00	2
3.835	04.1.0.493.2-JF	JF Guru Ahli Muda	3.753,00	3
3.836	04.1.0.493.3-JF	JF Guru Ahli Pertama	10.008,00	8
3.837	04.1.0.493.4-JF	JF Asisten Perpustakaan Terampil	1.351,00	1
3.838	04.1.0.493.5	Pengolah Data dan Informasi	2.712,00	2
3.839	04.1.0.493.6	Pengadministrasi Perkantoran	1.353,00	1
3.840	04.1.0.494.0	Kepala SD Negeri Jekani 2	1.354,00	1
3.841	04.1.0.494.1-JF	JF Guru Ahli Madya	2.502,00	2
3.842	04.1.0.494.2-JF	JF Guru Ahli Muda	3.753,00	3
3.843	04.1.0.494.3-JF	JF Guru Ahli Pertama	10.008,00	8
3.844	04.1.0.494.4-JF	JF Asisten Perpustakaan Terampil	1.351,00	1
3.845	04.1.0.494.5	Pengolah Data dan Informasi	2.712,00	2
3.846	04.1.0.494.6	Pengadministrasi Perkantoran	1.353,00	1
3.847	04.1.0.495.0	Kepala SD Negeri Jekani 3	1.354,00	1
3.848	04.1.0.495.1-JF	JF Guru Ahli Madya	2.502,00	2
3.849	04.1.0.495.2-JF	JF Guru Ahli Muda	3.753,00	3
3.850	04.1.0.495.3-JF	JF Guru Ahli Pertama	10.008,00	8
3.851	04.1.0.495.4-JF	JF Asisten Perpustakaan Terampil	1.351,00	1
3.852	04.1.0.495.5	Pengolah Data dan Informasi	2.712,00	2
3.853	04.1.0.495.6	Pengadministrasi Perkantoran	1.353,00	1
3.854	04.1.0.496.0	Kepala SD Negeri Kedawung 1	1.354,00	1
3.855	04.1.0.496.1-JF	JF Guru Ahli Madya	2.502,00	2
3.856	04.1.0.496.2-JF	JF Guru Ahli Muda	3.753,00	3
3.857	04.1.0.496.3-JF	JF Guru Ahli Pertama	10.008,00	8
3.858	04.1.0.496.4-JF	JF Asisten Perpustakaan Terampil	1.351,00	1
3.859	04.1.0.496.5	Pengolah Data dan Informasi	2.712,00	2

1	2	3	4	5
3.860	04.1.0.496.6	Pengadministrasi Perkantoran	1.353,00	1
3.861	04.1.0.497.0	Kepala SD Negeri Kedawung 2	1.354,00	1
3.862	04.1.0.497.1-JF	JF Guru Ahli Madya	2.502,00	2
3.863	04.1.0.497.2-JF	JF Guru Ahli Muda	3.753,00	3
3.864	04.1.0.497.3-JF	JF Guru Ahli Pertama	10.008,00	8
3.865	04.1.0.497.4-JF	JF Asisten Perpustakaan Terampil	1.351,00	1
3.866	04.1.0.497.5	Pengolah Data dan Informasi	2.712,00	2
3.867	04.1.0.497.6	Pengadministrasi Perkantoran	1.353,00	1
3.868	04.1.0.498.0	Kepala SD Negeri Kedawung 4	1.354,00	1
3.869	04.1.0.498.1-JF	JF Guru Ahli Madya	2.502,00	2
3.870	04.1.0.498.2-JF	JF Guru Ahli Muda	3.753,00	3
3.871	04.1.0.498.3-JF	JF Guru Ahli Pertama	10.008,00	8
3.872	04.1.0.498.4-JF	JF Asisten Perpustakaan Terampil	1.351,00	1
3.873	04.1.0.498.5	Pengolah Data dan Informasi	2.712,00	2
3.874	04.1.0.498.6	Pengadministrasi Perkantoran	1.353,00	1
3.875	04.1.0.499.0	Kepala SD Negeri Jambangan 1	1.354,00	1
3.876	04.1.0.499.1-JF	JF Guru Ahli Madya	2.502,00	2
3.877	04.1.0.499.2-JF	JF Guru Ahli Muda	3.753,00	3
3.878	04.1.0.499.3-JF	JF Guru Ahli Pertama	10.008,00	8
3.879	04.1.0.499.4-JF	JF Asisten Perpustakaan Terampil	1.351,00	1
3.880	04.1.0.499.5	Pengolah Data dan Informasi	2.712,00	2
3.881	04.1.0.499.6	Pengadministrasi Perkantoran	1.353,00	1
3.882	04.1.0.500.0	Kepala SD Negeri Jambangan 2	1.354,00	1
3.883	04.1.0.500.1-JF	JF Guru Ahli Madya	2.502,00	2
3.884	04.1.0.500.2-JF	JF Guru Ahli Muda	3.753,00	3
3.885	04.1.0.500.3-JF	JF Guru Ahli Pertama	10.008,00	8
3.886	04.1.0.500.4-JF	JF Asisten Perpustakaan Terampil	1.351,00	1
3.887	04.1.0.500.5	Pengolah Data dan Informasi	2.712,00	2
3.888	04.1.0.500.6	Pengadministrasi Perkantoran	1.353,00	1
3.889	04.1.0.501.0	Kepala SD Negeri Gemantar 1	1.354,00	1
3.890	04.1.0.501.1-JF	JF Guru Ahli Madya	2.502,00	2
3.891	04.1.0.501.2-JF	JF Guru Ahli Muda	3.753,00	3
3.892	04.1.0.501.3-JF	JF Guru Ahli Pertama	10.008,00	8
3.893	04.1.0.501.4-JF	JF Asisten Perpustakaan Terampil	1.351,00	1
3.894	04.1.0.501.5	Pengolah Data dan Informasi	2.712,00	2
3.895	04.1.0.501.6	Pengadministrasi Perkantoran	1.353,00	1
3.896	04.1.0.502.0	Kepala SD Negeri Gemantar 2	1.354,00	1

1	2	3	4	5
3.897	04.1.0.502.1-JF	JF Guru Ahli Madya	2.502,00	2
3.898	04.1.0.502.2-JF	JF Guru Ahli Muda	3.753,00	3
3.899	04.1.0.502.3-JF	JF Guru Ahli Pertama	8.757,00	7
3.900	04.1.0.502.4-JF	JF Asisten Perpustakaan Terampil	1.351,00	1
3.901	04.1.0.502.5	Pengolah Data dan Informasi	2.712,00	2
3.902	04.1.0.502.6	Pengadministrasi Perkantoran	1.353,00	1
3.903	04.1.0.503.0	Kepala SD Negeri Gemantar 3	1.354,00	1
3.904	04.1.0.503.1-JF	JF Guru Ahli Madya	2.502,00	2
3.905	04.1.0.503.2-JF	JF Guru Ahli Muda	3.753,00	3
3.906	04.1.0.503.3-JF	JF Guru Ahli Pertama	10.008,00	8
3.907	04.1.0.503.4-JF	JF Asisten Perpustakaan Terampil	1.351,00	1
3.908	04.1.0.503.5	Pengolah Data dan Informasi	2.712,00	2
3.909	04.1.0.503.6	Pengadministrasi Perkantoran	1.353,00	1
3.910	04.1.0.504.0	Kepala SD Negeri Sumberejo 1	1.354,00	1
3.911	04.1.0.504.1-JF	JF Guru Ahli Madya	2.502,00	2
3.912	04.1.0.504.2-JF	JF Guru Ahli Muda	3.753,00	3
3.913	04.1.0.504.3-JF	JF Guru Ahli Pertama	10.008,00	8
3.914	04.1.0.504.4-JF	JF Asisten Perpustakaan Terampil	1.351,00	1
3.915	04.1.0.504.5	Pengolah Data dan Informasi	2.712,00	2
3.916	04.1.0.504.6	Pengadministrasi Perkantoran	1.353,00	1
3.917	04.1.0.505.0	Kepala SD Negeri Sumberejo 2	1.354,00	1
3.918	04.1.0.505.1-JF	JF Guru Ahli Madya	2.502,00	2
3.919	04.1.0.505.2-JF	JF Guru Ahli Muda	3.753,00	3
3.920	04.1.0.505.3-JF	JF Guru Ahli Pertama	10.008,00	8
3.921	04.1.0.505.4-JF	JF Asisten Perpustakaan Terampil	1.351,00	1
3.922	04.1.0.505.5	Pengolah Data dan Informasi	2.712,00	2
3.923	04.1.0.505.6	Pengadministrasi Perkantoran	1.353,00	1
3.924	04.1.0.506.0	Kepala SD Negeri Newung 1	1.354,00	1
3.925	04.1.0.506.1-JF	JF Guru Ahli Madya	2.502,00	2
3.926	04.1.0.506.2-JF	JF Guru Ahli Muda	3.753,00	3
3.927	04.1.0.506.3-JF	JF Guru Ahli Pertama	10.008,00	8
3.928	04.1.0.506.4-JF	JF Asisten Perpustakaan Terampil	1.351,00	1
3.929	04.1.0.506.5	Pengolah Data dan Informasi	2.712,00	2
3.930	04.1.0.506.6	Pengadministrasi Perkantoran	1.353,00	1
3.931	04.1.0.507.0	Kepala SD Negeri Newung 2	1.354,00	1
3.932	04.1.0.507.1-JF	JF Guru Ahli Madya	2.502,00	2
3.933	04.1.0.507.2-JF	JF Guru Ahli Muda	3.753,00	3

1	2	3	4	5
3.934	04.1.0.507.3-JF	JF Guru Ahli Pertama	10.008,00	8
3.935	04.1.0.507.4-JF	JF Asisten Perpustakaan Terampil	1.351,00	1
3.936	04.1.0.507.5	Pengolah Data dan Informasi	2.712,00	2
3.937	04.1.0.507.6	Pengadministrasi Perkantoran	1.353,00	1
3.938	04.1.0.508.0	Kepala SD Negeri Jatitengah 1	1.354,00	1
3.939	04.1.0.508.1-JF	JF Guru Ahli Madya	2.502,00	2
3.940	04.1.0.508.2-JF	JF Guru Ahli Muda	3.753,00	3
3.941	04.1.0.508.3-JF	JF Guru Ahli Pertama	10.008,00	8
3.942	04.1.0.508.4-JF	JF Asisten Perpustakaan Terampil	1.351,00	1
3.943	04.1.0.508.5	Pengolah Data dan Informasi	2.712,00	2
3.944	04.1.0.508.6	Pengadministrasi Perkantoran	1.353,00	1
3.945	04.1.0.509.0	Kepala SD Negeri Bendo 1	1.354,00	1
3.946	04.1.0.509.1-JF	JF Guru Ahli Madya	2.502,00	2
3.947	04.1.0.509.2-JF	JF Guru Ahli Muda	3.753,00	3
3.948	04.1.0.509.3-JF	JF Guru Ahli Pertama	10.008,00	8
3.949	04.1.0.509.4-JF	JF Asisten Perpustakaan Terampil	1.351,00	1
3.950	04.1.0.509.5	Pengolah Data dan Informasi	2.712,00	2
3.951	04.1.0.509.6	Pengadministrasi Perkantoran	1.353,00	1
3.952	04.1.0.510.0	Kepala SD Negeri Bendo 2	1.354,00	1
3.953	04.1.0.510.1-JF	JF Guru Ahli Madya	2.502,00	2
3.954	04.1.0.510.2-JF	JF Guru Ahli Muda	3.753,00	3
3.955	04.1.0.510.3-JF	JF Guru Ahli Pertama	10.008,00	8
3.956	04.1.0.510.4-JF	JF Asisten Perpustakaan Terampil	1.351,00	1
3.957	04.1.0.510.5	Pengolah Data dan Informasi	2.712,00	2
3.958	04.1.0.510.6	Pengadministrasi Perkantoran	1.353,00	1
3.959	04.1.0.511.0	Kepala SD Negeri Bendo 3	1.354,00	1
3.960	04.1.0.511.1-JF	JF Guru Ahli Madya	2.502,00	2
3.961	04.1.0.511.2-JF	JF Guru Ahli Muda	3.753,00	3
3.962	04.1.0.511.3-JF	JF Guru Ahli Pertama	10.008,00	8
3.963	04.1.0.511.4-JF	JF Asisten Perpustakaan Terampil	1.351,00	1
3.964	04.1.0.511.5	Pengolah Data dan Informasi	2.712,00	2
3.965	04.1.0.511.6	Pengadministrasi Perkantoran	1.353,00	1
3.966	04.1.0.512.0	Kepala SD Negeri Juwok 1	1.354,00	1
3.967	04.1.0.512.1-JF	JF Guru Ahli Madya	2.502,00	2
3.968	04.1.0.512.2-JF	JF Guru Ahli Muda	3.753,00	3
3.969	04.1.0.512.3-JF	JF Guru Ahli Pertama	10.008,00	8
3.970	04.1.0.512.4-JF	JF Asisten Perpustakaan Terampil	1.351,00	1

1	2	3	4	5
3.971	04.1.0.512.5	Pengolah Data dan Informasi	2.712,00	2
3.972	04.1.0.512.6	Pengadministrasi Perkantoran	1.353,00	1
3.973	04.1.0.513.0	Kepala SD Negeri Juwok 2	1.354,00	1
3.974	04.1.0.513.1-JF	JF Guru Ahli Madya	2.502,00	2
3.975	04.1.0.513.2-JF	JF Guru Ahli Muda	3.753,00	3
3.976	04.1.0.513.3-JF	JF Guru Ahli Pertama	10.008,00	8
3.977	04.1.0.513.4-JF	JF Asisten Perpustakaan Terampil	1.351,00	1
3.978	04.1.0.513.5	Pengolah Data dan Informasi	2.712,00	2
3.979	04.1.0.513.6	Pengadministrasi Perkantoran	1.353,00	1
3.980	04.1.0.514.0	Kepala SD Negeri Pantirejo 1	1.354,00	1
3.981	04.1.0.514.1-JF	JF Guru Ahli Madya	2.502,00	2
3.982	04.1.0.514.2-JF	JF Guru Ahli Muda	3.753,00	3
3.983	04.1.0.514.3-JF	JF Guru Ahli Pertama	10.008,00	8
3.984	04.1.0.514.4-JF	JF Asisten Perpustakaan Terampil	1.351,00	1
3.985	04.1.0.514.5	Pengolah Data dan Informasi	2.712,00	2
3.986	04.1.0.514.6	Pengadministrasi Perkantoran	1.353,00	1
3.987	04.1.0.515.0	Kepala SD Negeri Majenang 1	1.354,00	1
3.988	04.1.0.515.1-JF	JF Guru Ahli Madya	2.502,00	2
3.989	04.1.0.515.2-JF	JF Guru Ahli Muda	3.753,00	3
3.990	04.1.0.515.3-JF	JF Guru Ahli Pertama	10.008,00	8
3.991	04.1.0.515.4-JF	JF Asisten Perpustakaan Terampil	1.351,00	1
3.992	04.1.0.515.5	Pengolah Data dan Informasi	2.712,00	2
3.993	04.1.0.515.6	Pengadministrasi Perkantoran	1.353,00	1
3.994	04.1.0.516.0	Kepala SD Negeri Majenang 2	1.354,00	1
3.995	04.1.0.516.1-JF	JF Guru Ahli Madya	2.502,00	2
3.996	04.1.0.516.2-JF	JF Guru Ahli Muda	3.753,00	3
3.997	04.1.0.516.3-JF	JF Guru Ahli Pertama	10.008,00	8
3.998	04.1.0.516.4-JF	JF Asisten Perpustakaan Terampil	1.351,00	1
3.999	04.1.0.516.5	Pengolah Data dan Informasi	2.712,00	2
4.000	04.1.0.516.6	Pengadministrasi Perkantoran	1.353,00	1
4.001	04.1.0.517.0	Kepala SD Negeri Majenang 3	1.354,00	1
4.002	04.1.0.517.1-JF	JF Guru Ahli Madya	2.502,00	2
4.003	04.1.0.517.2-JF	JF Guru Ahli Muda	3.753,00	3
4.004	04.1.0.517.3-JF	JF Guru Ahli Pertama	11.259,00	9
4.005	04.1.0.517.4-JF	JF Asisten Perpustakaan Terampil	1.351,00	1
4.006	04.1.0.517.5	Pengolah Data dan Informasi	2.712,00	2
4.007	04.1.0.517.6	Pengadministrasi Perkantoran	1.353,00	1

1	2	3	4	5
4.008	04.1.0.518.0	Kepala SD Negeri Karanganom 1	1.354,00	1
4.009	04.1.0.518.1-JF	JF Guru Ahli Madya	2.502,00	2
4.010	04.1.0.518.2-JF	JF Guru Ahli Muda	3.753,00	3
4.011	04.1.0.518.3-JF	JF Guru Ahli Pertama	10.008,00	8
4.012	04.1.0.518.4-JF	JF Asisten Perpustakaan Terampil	1.351,00	1
4.013	04.1.0.518.5	Pengolah Data dan Informasi	2.712,00	2
4.014	04.1.0.518.6	Pengadministrasi Perkantoran	1.353,00	1
4.015	04.1.0.519.0	Kepala SD Negeri Karanganom 2	1.354,00	1
4.016	04.1.0.519.1-JF	JF Guru Ahli Madya	2.502,00	2
4.017	04.1.0.519.2-JF	JF Guru Ahli Muda	3.753,00	3
4.018	04.1.0.519.3-JF	JF Guru Ahli Pertama	10.008,00	8
4.019	04.1.0.519.4-JF	JF Asisten Perpustakaan Terampil	1.351,00	1
4.020	04.1.0.519.5	Pengolah Data dan Informasi	2.712,00	2
4.021	04.1.0.519.6	Pengadministrasi Perkantoran	1.353,00	1
4.022	04.1.0.520.0	Kepala SD Negeri Gebang 1	1.354,00	1
4.023	04.1.0.520.1-JF	JF Guru Ahli Madya	2.502,00	2
4.024	04.1.0.520.2-JF	JF Guru Ahli Muda	3.753,00	3
4.025	04.1.0.520.3-JF	JF Guru Ahli Pertama	10.008,00	8
4.026	04.1.0.520.4-JF	JF Asisten Perpustakaan Terampil	1.351,00	1
4.027	04.1.0.520.5	Pengolah Data dan Informasi	2.712,00	2
4.028	04.1.0.520.6	Pengadministrasi Perkantoran	1.353,00	1
4.029	04.1.0.521.0	Kepala SD Negeri Gebang 2	1.354,00	1
4.030	04.1.0.521.1-JF	JF Guru Ahli Madya	2.502,00	2
4.031	04.1.0.521.2-JF	JF Guru Ahli Muda	3.753,00	3
4.032	04.1.0.521.3-JF	JF Guru Ahli Pertama	10.008,00	8
4.033	04.1.0.521.4-JF	JF Asisten Perpustakaan Terampil	1.351,00	1
4.034	04.1.0.521.5	Pengolah Data dan Informasi	2.712,00	2
4.035	04.1.0.521.6	Pengadministrasi Perkantoran	1.353,00	1
4.036	04.1.0.522.0	Kepala SD Negeri Gebang 3	1.354,00	1
4.037	04.1.0.522.1-JF	JF Guru Ahli Madya	2.502,00	2
4.038	04.1.0.522.2-JF	JF Guru Ahli Muda	3.753,00	3
4.039	04.1.0.522.3-JF	JF Guru Ahli Pertama	10.008,00	8
4.040	04.1.0.522.4-JF	JF Asisten Perpustakaan Terampil	1.351,00	1
4.041	04.1.0.522.5	Pengolah Data dan Informasi	2.712,00	2
4.042	04.1.0.522.6	Pengadministrasi Perkantoran	1.353,00	1
4.043	04.1.0.523.0	Kepala SD Negeri Baleharjo 1	1.354,00	1
4.044	04.1.0.523.1-JF	JF Guru Ahli Madya	2.502,00	2

1	2	3	4	5
4.045	04.1.0.523.2-JF	JF Guru Ahli Muda	3.753,00	3
4.046	04.1.0.523.3-JF	JF Guru Ahli Pertama	10.008,00	8
4.047	04.1.0.523.4-JF	JF Asisten Perpustakaan Terampil	1.351,00	1
4.048	04.1.0.523.5	Pengolah Data dan Informasi	2.712,00	2
4.049	04.1.0.523.6	Pengadministrasi Perkantoran	1.353,00	1
4.050	04.1.0.524.0	Kepala SD Negeri Baleharjo 2	1.354,00	1
4.051	04.1.0.524.1-JF	JF Guru Ahli Madya	2.502,00	2
4.052	04.1.0.524.2-JF	JF Guru Ahli Muda	3.753,00	3
4.053	04.1.0.524.3-JF	JF Guru Ahli Pertama	10.008,00	8
4.054	04.1.0.524.4-JF	JF Asisten Perpustakaan Terampil	1.351,00	1
4.055	04.1.0.524.5	Pengolah Data dan Informasi	2.712,00	2
4.056	04.1.0.524.6	Pengadministrasi Perkantoran	1.353,00	1
4.057	04.1.0.525.0	Kepala SD Negeri Baleharjo 3	1.354,00	1
4.058	04.1.0.525.1-JF	JF Guru Ahli Madya	2.502,00	2
4.059	04.1.0.525.2-JF	JF Guru Ahli Muda	3.753,00	3
4.060	04.1.0.525.3-JF	JF Guru Ahli Pertama	10.008,00	8
4.061	04.1.0.525.4-JF	JF Asisten Perpustakaan Terampil	1.351,00	1
4.062	04.1.0.525.5	Pengolah Data dan Informasi	2.712,00	2
4.063	04.1.0.525.6	Pengadministrasi Perkantoran	1.353,00	1
4.064	04.1.0.526.0	Kepala SD Negeri Tanggan 1	1.354,00	1
4.065	04.1.0.526.1-JF	JF Guru Ahli Madya	2.502,00	2
4.066	04.1.0.526.2-JF	JF Guru Ahli Muda	3.753,00	3
4.067	04.1.0.526.3-JF	JF Guru Ahli Pertama	10.008,00	8
4.068	04.1.0.526.4-JF	JF Asisten Perpustakaan Terampil	1.351,00	1
4.069	04.1.0.526.5	Pengolah Data dan Informasi	2.712,00	2
4.070	04.1.0.526.6	Pengadministrasi Perkantoran	1.353,00	1
4.071	04.1.0.527.0	Kepala SD Negeri Tanggan 2	1.354,00	1
4.072	04.1.0.527.1-JF	JF Guru Ahli Madya	2.502,00	2
4.073	04.1.0.527.2-JF	JF Guru Ahli Muda	3.753,00	3
4.074	04.1.0.527.3-JF	JF Guru Ahli Pertama	10.008,00	8
4.075	04.1.0.527.4-JF	JF Asisten Perpustakaan Terampil	1.351,00	1
4.076	04.1.0.527.5	Pengolah Data dan Informasi	2.712,00	2
4.077	04.1.0.527.6	Pengadministrasi Perkantoran	1.353,00	1
4.078	04.1.0.528.0	Kepala SD Negeri Tanggan 3	1.354,00	1
4.079	04.1.0.528.1-JF	JF Guru Ahli Madya	2.502,00	2
4.080	04.1.0.528.2-JF	JF Guru Ahli Muda	3.753,00	3
4.081	04.1.0.528.3-JF	JF Guru Ahli Pertama	10.008,00	8

1	2	3	4	5
4.082	04.1.0.528.4-JF	JF Asisten Perpustakaan Terampil	1.351,00	1
4.083	04.1.0.528.5	Pengolah Data dan Informasi	2.712,00	2
4.084	04.1.0.528.6	Pengadministrasi Perkantoran	1.353,00	1
4.085	04.1.0.529.0	Kepala SD Negeri Pilangsari 1	1.354,00	1
4.086	04.1.0.529.1-JF	JF Guru Ahli Madya	2.502,00	2
4.087	04.1.0.529.2-JF	JF Guru Ahli Muda	3.753,00	3
4.088	04.1.0.529.3-JF	JF Guru Ahli Pertama	10.008,00	8
4.089	04.1.0.529.4-JF	JF Asisten Perpustakaan Terampil	1.351,00	1
4.090	04.1.0.529.5	Pengolah Data dan Informasi	2.712,00	2
4.091	04.1.0.529.6	Pengadministrasi Perkantoran	1.353,00	1
4.092	04.1.0.530.0	Kepala SD Negeri Pilangsari 2	1.354,00	1
4.093	04.1.0.530.1-JF	JF Guru Ahli Madya	2.502,00	2
4.094	04.1.0.530.2-JF	JF Guru Ahli Muda	3.753,00	3
4.095	04.1.0.530.3-JF	JF Guru Ahli Pertama	10.008,00	8
4.096	04.1.0.530.4-JF	JF Asisten Perpustakaan Terampil	1.351,00	1
4.097	04.1.0.530.5	Pengolah Data dan Informasi	2.712,00	2
4.098	04.1.0.530.6	Pengadministrasi Perkantoran	1.353,00	1
4.099	04.1.0.531.0	Kepala SD Negeri Blangu 1	1.354,00	1
4.100	04.1.0.531.1-JF	JF Guru Ahli Madya	2.502,00	2
4.101	04.1.0.531.2-JF	JF Guru Ahli Muda	3.753,00	3
4.102	04.1.0.531.3-JF	JF Guru Ahli Pertama	10.008,00	8
4.103	04.1.0.531.4-JF	JF Asisten Perpustakaan Terampil	1.351,00	1
4.104	04.1.0.531.5	Pengolah Data dan Informasi	2.712,00	2
4.105	04.1.0.531.6	Pengadministrasi Perkantoran	1.353,00	1
4.106	04.1.0.532.0	Kepala SD Negeri Blangu 2	1.354,00	1
4.107	04.1.0.532.1-JF	JF Guru Ahli Madya	2.502,00	2
4.108	04.1.0.532.2-JF	JF Guru Ahli Muda	3.753,00	3
4.109	04.1.0.532.3-JF	JF Guru Ahli Pertama	10.008,00	8
4.110	04.1.0.532.4-JF	JF Asisten Perpustakaan Terampil	1.351,00	1
4.111	04.1.0.532.5	Pengolah Data dan Informasi	2.712,00	2
4.112	04.1.0.532.6	Pengadministrasi Perkantoran	1.353,00	1
4.113	04.1.0.533.0	Kepala SD Negeri Blangu 3	1.354,00	1
4.114	04.1.0.533.1-JF	JF Guru Ahli Madya	2.502,00	2
4.115	04.1.0.533.2-JF	JF Guru Ahli Muda	3.753,00	3
4.116	04.1.0.533.3-JF	JF Guru Ahli Pertama	10.008,00	8
4.117	04.1.0.533.4-JF	JF Asisten Perpustakaan Terampil	1.351,00	1
4.118	04.1.0.533.5	Pengolah Data dan Informasi	2.712,00	2

1	2	3	4	5
4.119	04.1.0.533.6	Pengadministrasi Perkantoran	1.353,00	1
4.120	04.1.0.534.0	Kepala SD Negeri Gesi 1	1.354,00	1
4.121	04.1.0.534.1-JF	JF Guru Ahli Madya	2.502,00	2
4.122	04.1.0.534.2-JF	JF Guru Ahli Muda	3.753,00	3
4.123	04.1.0.534.3-JF	JF Guru Ahli Pertama	11.259,00	9
4.124	04.1.0.534.4-JF	JF Asisten Perpustakaan Terampil	1.351,00	1
4.125	04.1.0.534.5	Pengolah Data dan Informasi	2.712,00	2
4.126	04.1.0.534.6	Pengadministrasi Perkantoran	1.353,00	1
4.127	04.1.0.535.0	Kepala SD Negeri Gesi 2	1.354,00	1
4.128	04.1.0.535.1-JF	JF Guru Ahli Madya	2.502,00	2
4.129	04.1.0.535.2-JF	JF Guru Ahli Muda	3.753,00	3
4.130	04.1.0.535.3-JF	JF Guru Ahli Pertama	10.008,00	8
4.131	04.1.0.535.4-JF	JF Asisten Perpustakaan Terampil	1.351,00	1
4.132	04.1.0.535.5	Pengolah Data dan Informasi	2.712,00	2
4.133	04.1.0.535.6	Pengadministrasi Perkantoran	1.353,00	1
4.134	04.1.0.536.0	Kepala SD Negeri Srawung 1	1.354,00	1
4.135	04.1.0.536.1-JF	JF Guru Ahli Madya	2.502,00	2
4.136	04.1.0.536.2-JF	JF Guru Ahli Muda	3.753,00	3
4.137	04.1.0.536.3-JF	JF Guru Ahli Pertama	10.008,00	8
4.138	04.1.0.536.4-JF	JF Asisten Perpustakaan Terampil	1.351,00	1
4.139	04.1.0.536.5	Pengolah Data dan Informasi	2.712,00	2
4.140	04.1.0.536.6	Pengadministrasi Perkantoran	1.353,00	1
4.141	04.1.0.537.0	Kepala SD Negeri Poleng 1	1.354,00	1
4.142	04.1.0.537.1-JF	JF Guru Ahli Madya	2.502,00	2
4.143	04.1.0.537.2-JF	JF Guru Ahli Muda	3.753,00	3
4.144	04.1.0.537.3-JF	JF Guru Ahli Pertama	10.008,00	8
4.145	04.1.0.537.4-JF	JF Asisten Perpustakaan Terampil	1.351,00	1
4.146	04.1.0.537.5	Pengolah Data dan Informasi	2.712,00	2
4.147	04.1.0.537.6	Pengadministrasi Perkantoran	1.353,00	1
4.148	04.1.0.538.0	Kepala SD Negeri Poleng 2	1.354,00	1
4.149	04.1.0.538.1-JF	JF Guru Ahli Madya	2.502,00	2
4.150	04.1.0.538.2-JF	JF Guru Ahli Muda	3.753,00	3
4.151	04.1.0.538.3-JF	JF Guru Ahli Pertama	10.008,00	8
4.152	04.1.0.538.4-JF	JF Asisten Perpustakaan Terampil	1.351,00	1
4.153	04.1.0.538.5	Pengolah Data dan Informasi	2.712,00	2
4.154	04.1.0.538.6	Pengadministrasi Perkantoran	1.353,00	1
4.155	04.1.0.539.0	Kepala SD Negeri Slendro 1	1.354,00	1

1	2	3	4	5
4.156	04.1.0.539.1-JF	JF Guru Ahli Madya	2.502,00	2
4.157	04.1.0.539.2-JF	JF Guru Ahli Muda	3.753,00	3
4.158	04.1.0.539.3-JF	JF Guru Ahli Pertama	10.008,00	8
4.159	04.1.0.539.4-JF	JF Asisten Perpustakaan Terampil	1.351,00	1
4.160	04.1.0.539.5	Pengolah Data dan Informasi	2.712,00	2
4.161	04.1.0.539.6	Pengadministrasi Perkantoran	1.353,00	1
4.162	04.1.0.540.0	Kepala SD Negeri Slendro 3	1.354,00	1
4.163	04.1.0.540.1-JF	JF Guru Ahli Madya	2.502,00	2
4.164	04.1.0.540.2-JF	JF Guru Ahli Muda	3.753,00	3
4.165	04.1.0.540.3-JF	JF Guru Ahli Pertama	10.008,00	8
4.166	04.1.0.540.4-JF	JF Asisten Perpustakaan Terampil	1.351,00	1
4.167	04.1.0.540.5	Pengolah Data dan Informasi	2.712,00	2
4.168	04.1.0.540.6	Pengadministrasi Perkantoran	1.353,00	1
4.169	04.1.0.541.0	Kepala SD Negeri Katelan 1	1.354,00	1
4.170	04.1.0.541.1-JF	JF Guru Ahli Madya	2.502,00	2
4.171	04.1.0.541.2-JF	JF Guru Ahli Muda	3.753,00	3
4.172	04.1.0.541.3-JF	JF Guru Ahli Pertama	22.518,00	18
4.173	04.1.0.541.4-JF	JF Asisten Perpustakaan Terampil	1.351,00	1
4.174	04.1.0.541.5	Pengolah Data dan Informasi	2.712,00	2
4.175	04.1.0.541.6	Pengadministrasi Perkantoran	1.353,00	1
4.176	04.1.0.542.0	Kepala SD Negeri Katelan 3	1.354,00	1
4.177	04.1.0.542.1-JF	JF Guru Ahli Madya	2.502,00	2
4.178	04.1.0.542.2-JF	JF Guru Ahli Muda	3.753,00	3
4.179	04.1.0.542.3-JF	JF Guru Ahli Pertama	10.008,00	8
4.180	04.1.0.542.4-JF	JF Asisten Perpustakaan Terampil	1.351,00	1
4.181	04.1.0.542.5	Pengolah Data dan Informasi	2.712,00	2
4.182	04.1.0.542.6	Pengadministrasi Perkantoran	1.353,00	1
4.183	04.1.0.543.0	Kepala SD Negeri Katelan 4	1.354,00	1
4.184	04.1.0.543.1-JF	JF Guru Ahli Madya	2.502,00	2
4.185	04.1.0.543.2-JF	JF Guru Ahli Muda	3.753,00	3
4.186	04.1.0.543.3-JF	JF Guru Ahli Pertama	10.008,00	8
4.187	04.1.0.543.4-JF	JF Asisten Perpustakaan Terampil	1.351,00	1
4.188	04.1.0.543.5	Pengolah Data dan Informasi	2.712,00	2
4.189	04.1.0.543.6	Pengadministrasi Perkantoran	1.353,00	1
4.190	04.1.0.544.0	Kepala SD Negeri Dukuh 1	1.354,00	1
4.191	04.1.0.544.1-JF	JF Guru Ahli Madya	2.502,00	2
4.192	04.1.0.544.2-JF	JF Guru Ahli Muda	3.753,00	3

1	2	3	4	5
4.193	04.1.0.544.3-JF	JF Guru Ahli Pertama	10.008,00	8
4.194	04.1.0.544.4-JF	JF Asisten Perpustakaan Terampil	1.351,00	1
4.195	04.1.0.544.5	Pengolah Data dan Informasi	2.712,00	2
4.196	04.1.0.544.6	Pengadministrasi Perkantoran	1.353,00	1
4.197	04.1.0.545.0	Kepala SD Negeri Dukuh 2	1.354,00	1
4.198	04.1.0.545.1-JF	JF Guru Ahli Madya	2.502,00	2
4.199	04.1.0.545.2-JF	JF Guru Ahli Muda	3.753,00	3
4.200	04.1.0.545.3-JF	JF Guru Ahli Pertama	10.008,00	8
4.201	04.1.0.545.4-JF	JF Asisten Perpustakaan Terampil	1.351,00	1
4.202	04.1.0.545.5	Pengolah Data dan Informasi	2.712,00	2
4.203	04.1.0.545.6	Pengadministrasi Perkantoran	1.353,00	1
4.204	04.1.0.546.0	Kepala SD Negeri Jekawal 1	1.354,00	1
4.205	04.1.0.546.1-JF	JF Guru Ahli Madya	2.502,00	2
4.206	04.1.0.546.2-JF	JF Guru Ahli Muda	3.753,00	3
4.207	04.1.0.546.3-JF	JF Guru Ahli Pertama	10.008,00	8
4.208	04.1.0.546.4-JF	JF Asisten Perpustakaan Terampil	1.351,00	1
4.209	04.1.0.546.5	Pengolah Data dan Informasi	2.712,00	2
4.210	04.1.0.546.6	Pengadministrasi Perkantoran	1.353,00	1
4.211	04.1.0.547.0	Kepala SD Negeri Jekawal 2	1.354,00	1
4.212	04.1.0.547.1-JF	JF Guru Ahli Madya	2.502,00	2
4.213	04.1.0.547.2-JF	JF Guru Ahli Muda	3.753,00	3
4.214	04.1.0.547.3-JF	JF Guru Ahli Pertama	10.008,00	8
4.215	04.1.0.547.4-JF	JF Asisten Perpustakaan Terampil	1.351,00	1
4.216	04.1.0.547.5	Pengolah Data dan Informasi	2.712,00	2
4.217	04.1.0.547.6	Pengadministrasi Perkantoran	1.353,00	1
4.218	04.1.0.548.0	Kepala SD Negeri Jekawal 3	1.354,00	1
4.219	04.1.0.548.1-JF	JF Guru Ahli Madya	2.502,00	2
4.220	04.1.0.548.2-JF	JF Guru Ahli Muda	3.753,00	3
4.221	04.1.0.548.3-JF	JF Guru Ahli Pertama	10.008,00	8
4.222	04.1.0.548.4-JF	JF Asisten Perpustakaan Terampil	1.351,00	1
4.223	04.1.0.548.5	Pengolah Data dan Informasi	2.712,00	2
4.224	04.1.0.548.6	Pengadministrasi Perkantoran	1.353,00	1
4.225	04.1.0.549.0	Kepala SD Negeri Galeh 1	1.354,00	1
4.226	04.1.0.549.1-JF	JF Guru Ahli Madya	2.502,00	2
4.227	04.1.0.549.2-JF	JF Guru Ahli Muda	3.753,00	3
4.228	04.1.0.549.3-JF	JF Guru Ahli Pertama	10.008,00	8
4.229	04.1.0.549.4-JF	JF Asisten Perpustakaan Terampil	1.351,00	1

1	2	3	4	5
4.230	04.1.0.549.5	Pengolah Data dan Informasi	2.712,00	2
4.231	04.1.0.549.6	Pengadministrasi Perkantoran	1.353,00	1
4.232	04.1.0.550.0	Kepala SD Negeri Galeh 2	1.354,00	1
4.233	04.1.0.550.1-JF	JF Guru Ahli Madya	2.502,00	2
4.234	04.1.0.550.2-JF	JF Guru Ahli Muda	3.753,00	3
4.235	04.1.0.550.3-JF	JF Guru Ahli Pertama	10.008,00	8
4.236	04.1.0.550.4-JF	JF Asisten Perpustakaan Terampil	1.351,00	1
4.237	04.1.0.550.5	Pengolah Data dan Informasi	2.712,00	2
4.238	04.1.0.550.6	Pengadministrasi Perkantoran	1.353,00	1
4.239	04.1.0.551.0	Kepala SD Negeri Galeh 3	1.354,00	1
4.240	04.1.0.551.1-JF	JF Guru Ahli Madya	2.502,00	2
4.241	04.1.0.551.2-JF	JF Guru Ahli Muda	3.753,00	3
4.242	04.1.0.551.3-JF	JF Guru Ahli Pertama	10.008,00	8
4.243	04.1.0.551.4-JF	JF Asisten Perpustakaan Terampil	1.351,00	1
4.244	04.1.0.551.5	Pengolah Data dan Informasi	2.712,00	2
4.245	04.1.0.551.6	Pengadministrasi Perkantoran	1.353,00	1
4.246	04.1.0.552.0	Kepala SD Negeri Ngrombo 1	1.354,00	1
4.247	04.1.0.552.1-JF	JF Guru Ahli Madya	2.502,00	2
4.248	04.1.0.552.2-JF	JF Guru Ahli Muda	3.753,00	3
4.249	04.1.0.552.3-JF	JF Guru Ahli Pertama	10.008,00	8
4.250	04.1.0.552.4-JF	JF Asisten Perpustakaan Terampil	1.351,00	1
4.251	04.1.0.552.5	Pengolah Data dan Informasi	2.712,00	2
4.252	04.1.0.552.6	Pengadministrasi Perkantoran	1.353,00	1
4.253	04.1.0.553.0	Kepala SD Negeri Ngrombo 2	1.354,00	1
4.254	04.1.0.553.1-JF	JF Guru Ahli Madya	2.502,00	2
4.255	04.1.0.553.2-JF	JF Guru Ahli Muda	3.753,00	3
4.256	04.1.0.553.3-JF	JF Guru Ahli Pertama	10.008,00	8
4.257	04.1.0.553.4-JF	JF Asisten Perpustakaan Terampil	1.351,00	1
4.258	04.1.0.553.5	Pengolah Data dan Informasi	2.712,00	2
4.259	04.1.0.553.6	Pengadministrasi Perkantoran	1.353,00	1
4.260	04.1.0.554.0	Kepala SD Negeri Ngrombo 3	1.354,00	1
4.261	04.1.0.554.1-JF	JF Guru Ahli Madya	2.502,00	2
4.262	04.1.0.554.2-JF	JF Guru Ahli Muda	3.753,00	3
4.263	04.1.0.554.3-JF	JF Guru Ahli Pertama	10.008,00	8
4.264	04.1.0.554.4-JF	JF Asisten Perpustakaan Terampil	1.351,00	1
4.265	04.1.0.554.5	Pengolah Data dan Informasi	2.712,00	2
4.266	04.1.0.554.6	Pengadministrasi Perkantoran	1.353,00	1

1	2	3	4	5
4.267	04.1.0.555.0	Kepala SD Negeri Sigit 2	1.354,00	1
4.268	04.1.0.555.1-JF	JF Guru Ahli Madya	2.502,00	2
4.269	04.1.0.555.2-JF	JF Guru Ahli Muda	3.753,00	3
4.270	04.1.0.555.3-JF	JF Guru Ahli Pertama	10.008,00	8
4.271	04.1.0.555.4-JF	JF Asisten Perpustakaan Terampil	1.351,00	1
4.272	04.1.0.555.5	Pengolah Data dan Informasi	2.712,00	2
4.273	04.1.0.555.6	Pengadministrasi Perkantoran	1.353,00	1
4.274	04.1.0.556.0	Kepala SD Negeri Sigit 3	1.354,00	1
4.275	04.1.0.556.1-JF	JF Guru Ahli Madya	2.502,00	2
4.276	04.1.0.556.2-JF	JF Guru Ahli Muda	3.753,00	3
4.277	04.1.0.556.3-JF	JF Guru Ahli Pertama	10.008,00	8
4.278	04.1.0.556.4-JF	JF Asisten Perpustakaan Terampil	1.351,00	1
4.279	04.1.0.556.5	Pengolah Data dan Informasi	2.712,00	2
4.280	04.1.0.556.6	Pengadministrasi Perkantoran	1.353,00	1
4.281	04.1.0.557.0	Kepala SD Negeri Denanyar 1	1.354,00	1
4.282	04.1.0.557.1-JF	JF Guru Ahli Madya	2.502,00	2
4.283	04.1.0.557.2-JF	JF Guru Ahli Muda	3.753,00	3
4.284	04.1.0.557.3-JF	JF Guru Ahli Pertama	10.008,00	8
4.285	04.1.0.557.4-JF	JF Asisten Perpustakaan Terampil	1.351,00	1
4.286	04.1.0.557.5	Pengolah Data dan Informasi	2.712,00	2
4.287	04.1.0.557.6	Pengadministrasi Perkantoran	1.353,00	1
4.288	04.1.0.558.0	Kepala SD Negeri Denanyar 2	1.354,00	1
4.289	04.1.0.558.1-JF	JF Guru Ahli Madya	2.502,00	2
4.290	04.1.0.558.2-JF	JF Guru Ahli Muda	3.753,00	3
4.291	04.1.0.558.3-JF	JF Guru Ahli Pertama	10.008,00	8
4.292	04.1.0.558.4-JF	JF Asisten Perpustakaan Terampil	1.351,00	1
4.293	04.1.0.558.5	Pengolah Data dan Informasi	2.712,00	2
4.294	04.1.0.558.6	Pengadministrasi Perkantoran	1.353,00	1
4.295	04.1.0.559.0	Kepala SD Negeri Denanyar 3	1.354,00	1
4.296	04.1.0.559.1-JF	JF Guru Ahli Madya	2.502,00	2
4.297	04.1.0.559.2-JF	JF Guru Ahli Muda	3.753,00	3
4.298	04.1.0.559.3-JF	JF Guru Ahli Pertama	10.008,00	8
4.299	04.1.0.559.4-JF	JF Asisten Perpustakaan Terampil	1.351,00	1
4.300	04.1.0.559.5	Pengolah Data dan Informasi	2.712,00	2
4.301	04.1.0.559.6	Pengadministrasi Perkantoran	1.353,00	1
4.302	04.1.0.560.0	Kepala SD Negeri Japoh 1	1.354,00	1
4.303	04.1.0.560.1-JF	JF Guru Ahli Madya	2.502,00	2

1	2	3	4	5
4.304	04.1.0.560.2-JF	JF Guru Ahli Muda	3.753,00	3
4.305	04.1.0.560.3-JF	JF Guru Ahli Pertama	10.008,00	8
4.306	04.1.0.560.4-JF	JF Asisten Perpustakaan Terampil	1.351,00	1
4.307	04.1.0.560.5	Pengolah Data dan Informasi	2.712,00	2
4.308	04.1.0.560.6	Pengadministrasi Perkantoran	1.353,00	1
4.309	04.1.0.561.0	Kepala SD Negeri Japoh 2	1.354,00	1
4.310	04.1.0.561.1-JF	JF Guru Ahli Madya	2.502,00	2
4.311	04.1.0.561.2-JF	JF Guru Ahli Muda	3.753,00	3
4.312	04.1.0.561.3-JF	JF Guru Ahli Pertama	10.008,00	8
4.313	04.1.0.561.4-JF	JF Asisten Perpustakaan Terampil	1.351,00	1
4.314	04.1.0.561.5	Pengolah Data dan Informasi	2.712,00	2
4.315	04.1.0.561.6	Pengadministrasi Perkantoran	1.353,00	1
4.316	04.1.0.562.0	Kepala SD Negeri Ngepringan 1	1.354,00	1
4.317	04.1.0.562.1-JF	JF Guru Ahli Madya	2.502,00	2
4.318	04.1.0.562.2-JF	JF Guru Ahli Muda	3.753,00	3
4.319	04.1.0.562.3-JF	JF Guru Ahli Pertama	10.008,00	8
4.320	04.1.0.562.4-JF	JF Asisten Perpustakaan Terampil	1.351,00	1
4.321	04.1.0.562.5	Pengolah Data dan Informasi	2.712,00	2
4.322	04.1.0.562.6	Pengadministrasi Perkantoran	1.353,00	1
4.323	04.1.0.563.0	Kepala SD Negeri Ngepringan 2	1.354,00	1
4.324	04.1.0.563.1-JF	JF Guru Ahli Madya	2.502,00	2
4.325	04.1.0.563.2-JF	JF Guru Ahli Muda	3.753,00	3
4.326	04.1.0.563.3-JF	JF Guru Ahli Pertama	11.259,00	9
4.327	04.1.0.563.4-JF	JF Asisten Perpustakaan Terampil	1.351,00	1
4.328	04.1.0.563.5	Pengolah Data dan Informasi	2.712,00	2
4.329	04.1.0.563.6	Pengadministrasi Perkantoran	1.353,00	1
4.330	04.1.0.564.0	Kepala SD Negeri Ngepringan 3	1.354,00	1
4.331	04.1.0.564.1-JF	JF Guru Ahli Madya	2.502,00	2
4.332	04.1.0.564.2-JF	JF Guru Ahli Muda	3.753,00	3
4.333	04.1.0.564.3-JF	JF Guru Ahli Pertama	10.008,00	8
4.334	04.1.0.564.4-JF	JF Asisten Perpustakaan Terampil	1.351,00	1
4.335	04.1.0.564.5	Pengolah Data dan Informasi	2.712,00	2
4.336	04.1.0.564.6	Pengadministrasi Perkantoran	1.353,00	1
4.337	04.1.0.565.0	Kepala SD Negeri Mlale 1	1.354,00	1
4.338	04.1.0.565.1-JF	JF Guru Ahli Madya	2.502,00	2
4.339	04.1.0.565.2-JF	JF Guru Ahli Muda	3.753,00	3
4.340	04.1.0.565.3-JF	JF Guru Ahli Pertama	10.008,00	8

1	2	3	4	5
4.341	04.1.0.565.4-JF	JF Asisten Perpustakaan Terampil	1.351,00	1
4.342	04.1.0.565.5	Pengolah Data dan Informasi	2.712,00	2
4.343	04.1.0.565.6	Pengadministrasi Perkantoran	1.353,00	1
4.344	04.1.0.566.0	Kepala SD Negeri Mlale 2	1.354,00	1
4.345	04.1.0.566.1-JF	JF Guru Ahli Madya	2.502,00	2
4.346	04.1.0.566.2-JF	JF Guru Ahli Muda	3.753,00	3
4.347	04.1.0.566.3-JF	JF Guru Ahli Pertama	10.008,00	8
4.348	04.1.0.566.4-JF	JF Asisten Perpustakaan Terampil	1.351,00	1
4.349	04.1.0.566.5	Pengolah Data dan Informasi	2.712,00	2
4.350	04.1.0.566.6	Pengadministrasi Perkantoran	1.353,00	1
4.351	04.1.0.567.0	Kepala SD Negeri Dawung 1	1.354,00	1
4.352	04.1.0.567.1-JF	JF Guru Ahli Madya	2.502,00	2
4.353	04.1.0.567.2-JF	JF Guru Ahli Muda	3.753,00	3
4.354	04.1.0.567.3-JF	JF Guru Ahli Pertama	10.008,00	8
4.355	04.1.0.567.4-JF	JF Asisten Perpustakaan Terampil	1.351,00	1
4.356	04.1.0.567.5	Pengolah Data dan Informasi	2.712,00	2
4.357	04.1.0.567.6	Pengadministrasi Perkantoran	1.353,00	1
4.358	04.1.0.568.0	Kepala SD Negeri Dawung 2	1.354,00	1
4.359	04.1.0.568.1-JF	JF Guru Ahli Madya	2.502,00	2
4.360	04.1.0.568.2-JF	JF Guru Ahli Muda	3.753,00	3
4.361	04.1.0.568.3-JF	JF Guru Ahli Pertama	10.008,00	8
4.362	04.1.0.568.4-JF	JF Asisten Perpustakaan Terampil	1.351,00	1
4.363	04.1.0.568.5	Pengolah Data dan Informasi	2.712,00	2
4.364	04.1.0.568.6	Pengadministrasi Perkantoran	1.353,00	1
4.365	04.1.0.569.0	Kepala SD Negeri Dawung 3	1.354,00	1
4.366	04.1.0.569.1-JF	JF Guru Ahli Madya	2.502,00	2
4.367	04.1.0.569.2-JF	JF Guru Ahli Muda	3.753,00	3
4.368	04.1.0.569.3-JF	JF Guru Ahli Pertama	10.008,00	8
4.369	04.1.0.569.4-JF	JF Asisten Perpustakaan Terampil	1.351,00	1
4.370	04.1.0.569.5	Pengolah Data dan Informasi	2.712,00	2
4.371	04.1.0.569.6	Pengadministrasi Perkantoran	1.353,00	1
4.372	04.1.0.570.0	Kepala SD Negeri Kandang sapi 1	1.354,00	1
4.373	04.1.0.570.1-JF	JF Guru Ahli Madya	2.502,00	2
4.374	04.1.0.570.2-JF	JF Guru Ahli Muda	3.753,00	3
4.375	04.1.0.570.3-JF	JF Guru Ahli Pertama	10.008,00	8
4.376	04.1.0.570.4-JF	JF Asisten Perpustakaan Terampil	1.351,00	1
4.377	04.1.0.570.5	Pengolah Data dan Informasi	2.712,00	2

1	2	3	4	5
4.378	04.1.0.570.6	Pengadministrasi Perkantoran	1.353,00	1
4.379	04.1.0.571.0	Kepala SD Negeri Kandang sapi 2	1.354,00	1
4.380	04.1.0.571.1-JF	JF Guru Ahli Madya	2.502,00	2
4.381	04.1.0.571.2-JF	JF Guru Ahli Muda	3.753,00	3
4.382	04.1.0.571.3-JF	JF Guru Ahli Pertama	10.008,00	8
4.383	04.1.0.571.4-JF	JF Asisten Perpustakaan Terampil	1.351,00	1
4.384	04.1.0.571.5	Pengolah Data dan Informasi	2.712,00	2
4.385	04.1.0.571.6	Pengadministrasi Perkantoran	1.353,00	1
4.386	04.1.0.572.0	Kepala SD Negeri Kandang sapi 3	1.354,00	1
4.387	04.1.0.572.1-JF	JF Guru Ahli Madya	2.502,00	2
4.388	04.1.0.572.2-JF	JF Guru Ahli Muda	3.753,00	3
4.389	04.1.0.572.3-JF	JF Guru Ahli Pertama	10.008,00	8
4.390	04.1.0.572.4-JF	JF Asisten Perpustakaan Terampil	1.351,00	1
4.391	04.1.0.572.5	Pengolah Data dan Informasi	2.712,00	2
4.392	04.1.0.572.6	Pengadministrasi Perkantoran	1.353,00	1
4.393	04.1.0.573.0	Kepala SD Negeri Jenar 1	1.354,00	1
4.394	04.1.0.573.1-JF	JF Guru Ahli Madya	2.502,00	2
4.395	04.1.0.573.2-JF	JF Guru Ahli Muda	3.753,00	3
4.396	04.1.0.573.3-JF	JF Guru Ahli Pertama	10.008,00	8
4.397	04.1.0.573.4-JF	JF Asisten Perpustakaan Terampil	1.351,00	1
4.398	04.1.0.573.5	Pengolah Data dan Informasi	2.712,00	2
4.399	04.1.0.573.6	Pengadministrasi Perkantoran	1.353,00	1
4.400	04.1.0.574.0	Kepala SD Negeri Jenar 2	1.354,00	1
4.401	04.1.0.574.1-JF	JF Guru Ahli Madya	2.502,00	2
4.402	04.1.0.574.2-JF	JF Guru Ahli Muda	3.753,00	3
4.403	04.1.0.574.3-JF	JF Guru Ahli Pertama	10.008,00	8
4.404	04.1.0.574.4-JF	JF Asisten Perpustakaan Terampil	1.351,00	1
4.405	04.1.0.574.5	Pengolah Data dan Informasi	2.712,00	2
4.406	04.1.0.574.6	Pengadministrasi Perkantoran	1.353,00	1
4.407	04.1.0.575.0	Kepala SD Negeri Banyurip 1	1.354,00	1
4.408	04.1.0.575.1-JF	JF Guru Ahli Madya	2.502,00	2
4.409	04.1.0.575.2-JF	JF Guru Ahli Muda	3.753,00	3
4.410	04.1.0.575.3-JF	JF Guru Ahli Pertama	10.008,00	8
4.411	04.1.0.575.4-JF	JF Asisten Perpustakaan Terampil	1.351,00	1
4.412	04.1.0.575.5	Pengolah Data dan Informasi	2.712,00	2
4.413	04.1.0.575.6	Pengadministrasi Perkantoran	1.353,00	1
4.414	04.1.0.576.0	Kepala SD Negeri Banyurip 2	1.354,00	1

1	2	3	4	5
4.415	04.1.0.576.1-JF	JF Guru Ahli Madya	2.502,00	2
4.416	04.1.0.576.2-JF	JF Guru Ahli Muda	3.753,00	3
4.417	04.1.0.576.3-JF	JF Guru Ahli Pertama	10.008,00	8
4.418	04.1.0.576.4-JF	JF Asisten Perpustakaan Terampil	1.351,00	1
4.419	04.1.0.576.5	Pengolah Data dan Informasi	2.712,00	2
4.420	04.1.0.576.6	Pengadministrasi Perkantoran	1.353,00	1
4.421	04.1.0.577.0	Kepala SD Negeri Banyurip 3	1.354,00	1
4.422	04.1.0.577.1-JF	JF Guru Ahli Madya	2.502,00	2
4.423	04.1.0.577.2-JF	JF Guru Ahli Muda	3.753,00	3
4.424	04.1.0.577.3-JF	JF Guru Ahli Pertama	10.008,00	8
4.425	04.1.0.577.4-JF	JF Asisten Perpustakaan Terampil	1.351,00	1
4.426	04.1.0.577.5	Pengolah Data dan Informasi	2.712,00	2
4.427	04.1.0.577.6	Pengadministrasi Perkantoran	1.353,00	1
4.428	04.1.0.578.0	Kepala TK Negeri Pembina Gondang	1.354,00	1
4.429	04.1.0.578.1-JF	JF Guru Ahli Madya	2.502,00	2
4.430	04.1.0.578.2-JF	JF Guru Ahli Muda	3.753,00	3
4.431	04.1.0.578.3-JF	JF Guru Ahli Pertama	3.753,00	3
4.432	04.1.0.578.4-JF	JF Asisten Perpustakaan Terampil	1.351,00	1
4.433	04.1.0.578.5	Pengolah Data dan Informasi	2.712,00	2
4.434	04.1.0.578.6	Pengadministrasi Perkantoran	1.353,00	1
4.435	04.1.0.579.0	Kepala TK Negeri Pembina Karangmalang	1.354,00	1
4.436	04.1.0.579.1-JF	JF Guru Ahli Madya	2.502,00	2
4.437	04.1.0.579.2-JF	JF Guru Ahli Muda	3.753,00	3
4.438	04.1.0.579.3-JF	JF Guru Ahli Pertama	5.004,00	4
4.439	04.1.0.579.4-JF	JF Asisten Perpustakaan Terampil	1.351,00	1
4.440	04.1.0.579.5	Pengolah Data dan Informasi	2.712,00	2
4.441	04.1.0.579.6	Pengadministrasi Perkantoran	1.353,00	1
4.442	04.1.0.580.0	Kepala TK Negeri Pembina Sragen	1.354,00	1
4.443	04.1.0.580.1-JF	JF Guru Ahli Madya	2.502,00	2
4.444	04.1.0.580.2-JF	JF Guru Ahli Muda	3.753,00	3
4.445	04.1.0.580.3-JF	JF Guru Ahli Pertama	6.255,00	5
4.446	04.1.0.580.4-JF	JF Asisten Perpustakaan Terampil	1.351,00	1
4.447	04.1.0.580.5	Pengolah Data dan Informasi	2.712,00	2
4.448	04.1.0.580.6	Pengadministrasi Perkantoran	1.353,00	1
4.449	04.1.0.581.0	Kepala TK Negeri Gemolong	1.354,00	1
4.450	04.1.0.581.1-JF	JF Guru Ahli Madya	2.502,00	2
4.451	04.1.0.581.2-JF	JF Guru Ahli Muda	3.753,00	3

1	2	3	4	5
4.452	04.1.0.581.3-JF	JF Guru Ahli Pertama	6.255,00	5
4.453	04.1.0.581.4-JF	JF Asisten Perpustakaan Terampil	1.351,00	1
4.454	04.1.0.581.5	Pengolah Data dan Informasi	2.712,00	2
4.455	04.1.0.581.6	Pengadministrasi Perkantoran	1.353,00	1
V	DINAS KESEHATAN			
4.456	05.1.0.0.0	Kepala Dinas Kesehatan	1.402,00	1
4.457	05.1.0.0.1-JF	JF Administrator Kesehatan Ahli Madya	8.115,00	6
4.458	05.1.0.0.2-JF	JF Apoteker Ahli Utama	1.351,00	1
4.459	05.1.0.0.3-JF	JF Apoteker Ahli Madya	1.351,00	1
4.460	05.1.0.0.4-JF	JF Epidemiolog Kesehatan Ahli Madya	2.706,00	2
4.461	05.1.0.0.5-JF	JF Nutrisisionis Ahli Madya	1.352,00	1
4.462	05.1.0.0.6-JF	JF Tenaga Promosi Kesehatan dan Ilmu Perilaku Ahli Madya	1.353,00	1
4.463	05.1.0.0.7-JF	JF Tenaga Sanitasi Lingkungan Ahli Madya	1.353,00	1
4.464	05.1.1.0.0	Sekretaris Dinas Kesehatan	1.357,00	1
4.465	05.1.1.0.1-JF	JF Analis Keuangan Pusat dan Daerah Ahli Muda	1.358,50	1
4.466	05.1.1.0.2-JF	JF Analis Keuangan Pusat dan Daerah Ahli Pertama	1.358,50	1
4.467	05.1.1.0.3-JF	JF Pranata Komputer Ahli Muda	1.353,00	1
4.468	05.1.1.0.4	Penelaah Teknis Kebijakan	4.059,00	3
4.469	05.1.1.0.5	Pengolah Data dan Informasi	5.424,00	4
4.470	05.1.1.0.6	Pengadministrasi Perkantoran	1.353,00	1
4.471	05.1.1.1.0	Kepala Subbagian Perencanaan, Evaluasi, dan Pelaporan	1.353,50	1
4.472	05.1.1.1.1-JF	JF Pranata Komputer Ahli Pertama	1.353,00	1
4.473	05.1.1.1.2-JF	JF Pranata Komputer Penyelia	1.353,00	1
4.474	05.1.1.1.3-JF	JF Pranata Komputer Mahir	1.353,00	1
4.475	05.1.1.1.4-JF	JF Pranata Komputer Terampil	1.353,00	1
4.476	05.1.1.1.5	Penelaah Teknis Kebijakan	1.353,00	1
4.477	05.1.1.1.6	Pengolah Data dan Informasi	1.356,00	1
4.478	05.1.1.1.7	Pengadministrasi Perkantoran	1.353,00	1
4.479	05.1.1.2.0	Kepala Subbagian Umum dan Kepegawaian	1.353,50	1
4.480	05.1.1.2.1-JF	JF Arsiparis Mahir	1.354,50	1
4.481	05.1.1.2.2-JF	JF Arsiparis Terampil	1.354,50	1
4.482	05.1.1.2.3	Penelaah Teknis Kebijakan	1.353,00	1
4.483	05.1.1.2.4	Pengolah Data dan Informasi	1.356,00	1
4.484	05.1.1.2.5	Pengelola Layanan Operasional	1.356,00	1
4.485	05.1.1.2.6	Pengadministrasi Perkantoran	2.706,00	2
4.486	05.1.1.2.7	Operator Layanan Operasional (Pengemudi)	1.353,00	1
4.487	05.1.1.2.8	Operator Layanan Operasional (Petugas Keamanan)	8.118,00	6

1	2	3	4	5
4.488	05.1.1.2.9	Operator Layanan Operasional (Pramu Bakti)	1.353,00	1
4.489	05.1.1.2.10	Pengelola Umum Operasional	2.706,00	2
4.490	05.1.2.0.0	Kepala Bidang Kesehatan Masyarakat	1.357,00	1
4.491	05.1.2.0.1-JF	JF Administrator Kesehatan Ahli Muda	4.057,50	3
4.492	05.1.2.0.2-JF	JF Administrator Kesehatan Ahli Pertama	4.057,50	3
4.493	05.1.2.0.3-JF	JF Nutrisionis Ahli Muda	1.352,00	1
4.494	05.1.2.0.4-JF	JF Nutrisionis Ahli Pertama	1.352,00	1
4.495	05.1.2.0.5-JF	JF Nutrisionis Penyelia	1.352,00	1
4.496	05.1.2.0.6-JF	JF Nutrisionis Mahir	1.352,00	1
4.497	05.1.2.0.7-JF	JF Nutrisionis Terampil	1.352,00	1
4.498	05.1.2.0.8-JF	JF Tenaga Promosi Kesehatan dan Ilmu Perilaku Ahli Muda	2.706,00	2
4.499	05.1.2.0.9-JF	JF Tenaga Promosi Kesehatan dan Ilmu Perilaku Ahli Pertama	2.706,00	2
4.500	05.1.2.0.10-JF	JF Tenaga Sanitasi Lingkungan Ahli Muda	1.353,00	1
4.501	05.1.2.0.11-JF	JF Tenaga Sanitasi Lingkungan Ahli Pertama	1.353,00	1
4.502	05.1.2.0.12-JF	JF Tenaga Sanitasi Lingkungan Penyelia	1.353,00	1
4.503	05.1.2.0.13-JF	JF Tenaga Sanitasi Lingkungan Mahir	1.353,00	1
4.504	05.1.2.0.14-JF	JF Tenaga Sanitasi Lingkungan Terampil	1.353,00	1
4.505	05.1.2.0.15-JF	JF Epidemiolog Kesehatan Ahli Muda	1.353,00	1
4.506	05.1.2.0.16-JF	JF Epidemiolog Kesehatan Ahli Pertama	1.353,00	1
4.507	05.1.2.0.17	Penelaah Teknis Kebijakan	2.706,00	2
4.508	05.1.2.0.18	Pengelola Layanan Operasional	1.356,00	1
4.509	05.1.2.0.19	Pengelola Layanan Kesehatan	4.068,00	3
4.510	05.1.2.0.20	Pengadministrasi Perkantoran	1.353,00	1
4.511	05.1.3.0.0	Kepala Bidang Pencegahan dan Pengendalian Penyakit	1.357,00	1
4.512	05.1.3.0.1-JF	JF Administrator Kesehatan Ahli Muda	5.410,00	4
4.513	05.1.3.0.2-JF	JF Administrator Kesehatan Ahli Pertama	5.410,00	4
4.514	05.1.3.0.3-JF	JF Epidemiolog Kesehatan Ahli Muda	1.353,00	1
4.515	05.1.3.0.4-JF	JF Epidemiolog Kesehatan Ahli Pertama	2.706,00	2
4.516	05.1.3.0.5-JF	JF Epidemiolog Kesehatan Penyelia	1.353,00	1
4.517	05.1.3.0.6-JF	JF Epidemiolog Kesehatan Mahir	1.353,00	1
4.518	05.1.3.0.7-JF	JF Tenaga Promosi Kesehatan dan Ilmu Perilaku Ahli Muda	2.706,00	2
4.519	05.1.3.0.8-JF	JF Tenaga Promosi Kesehatan dan Ilmu Perilaku Ahli Pertama	4.059,00	3
4.520	05.1.3.0.9	Penelaah Teknis Kebijakan	1.353,00	1
4.521	05.1.3.0.10	Pengelola Layanan Kesehatan	2.712,00	2
4.522	05.1.3.0.11	Pengadministrasi Perkantoran	4.059,00	3
4.523	05.1.4.0.0	Kepala Bidang Pelayanan Kesehatan	1.357,00	1
4.524	05.1.4.0.1-JF	JF Administrator Kesehatan Ahli Muda	5.410,00	4

1	2	3	4	5
4.525	05.1.4.0.2-JF	JF Administrator Kesehatan Ahli Pertama	5.410,00	4
4.526	05.1.4.0.3-JF	JF Tenaga Promosi Kesehatan dan Ilmu Perilaku Ahli Muda	1.353,00	1
4.527	05.1.4.0.4-JF	JF Tenaga Promosi Kesehatan dan Ilmu Perilaku Ahli Pertama	1.353,00	1
4.528	05.1.4.0.5	Penelaah Teknis Kebijakan	2.706,00	2
4.529	05.1.4.0.6	Pengolah Data dan Informasi	2.712,00	2
4.530	05.1.4.0.7	Pengadministrasi Perkantoran	6.765,00	5
4.531	05.1.5.0.0	Kepala Bidang Sumber Daya Kesehatan	1.357,00	1
4.532	05.1.5.0.1-JF	JF Administrator Kesehatan Ahli Muda	5.410,00	4
4.533	05.1.5.0.2-JF	JF Administrator Kesehatan Ahli Pertama	6.762,50	5
4.534	05.1.5.0.3-JF	JF Apoteker Ahli Muda	1.351,00	1
4.535	05.1.5.0.4-JF	JF Tenaga Sanitasi Lingkungan Ahli Muda	1.353,00	1
4.536	05.1.5.0.5-JF	JF Teknisi Elektromedis Penyelia	1.353,00	1
4.537	05.1.5.0.6-JF	JF Teknisi Elektromedis Mahir	1.353,00	1
4.538	05.1.5.0.7-JF	JF Teknisi Elektromedis Terampil	2.706,00	2
4.539	05.1.5.0.8	Penelaah Teknis Kebijakan	4.059,00	3
4.540	05.1.5.0.9	Pengelola Layanan Kesehatan	1.356,00	1
4.541	05.1.5.0.10	Pengolah Data dan Informasi	1.356,00	1
4.542	05.1.5.0.11	Pengadministrasi Perkantoran	2.706,00	2
4.543	05.2.0.0.0	Direktur Rumah Sakit Umum Daerah dr. Soehadi Prijonegoro Sragen	1.354,00	1
4.544	05.2.0.0.1-JF	JF Apoteker Ahli Utama	4.053,00	3
4.545	05.2.0.0.2-JF	JF Apoteker Ahli Madya	6.755,00	5
4.546	05.2.0.0.3-JF	JF Bidan Ahli Madya	8.118,00	6
4.547	05.2.0.0.4-JF	JF Dokter Ahli Utama	8.106,00	6
4.548	05.2.0.0.5-JF	JF Dokter Ahli Madya	36.477,00	27
4.549	05.2.0.0.6-JF	JF Dokter Gigi Ahli Utama	1.351,00	1
4.550	05.2.0.0.7-JF	JF Dokter Gigi Ahli Madya	2.702,00	2
4.551	05.2.0.0.8-JF	JF Fisikawan Medis Ahli Madya	1.353,00	1
4.552	05.2.0.0.9-JF	JF Fisioterapis Ahli Madya	2.712,00	2
4.553	05.2.0.0.10-JF	JF Nutrisionis Ahli Madya	5.408,00	4
4.554	05.2.0.0.11-JF	JF Perawat Ahli Utama	8.127,00	6
4.555	05.2.0.0.12-JF	JF Perawat Ahli Madya	83.979,00	62
4.556	05.2.0.0.13-JF	JF Terapis Gigi dan Mulut Ahli Madya	1.354,50	1
4.557	05.2.0.0.14-JF	JF Perekam Medis Ahli Madya	2.704,00	2
4.558	05.2.0.0.15-JF	JF Pranata Laboratorium Kesehatan Ahli Madya	6.760,00	5
4.559	05.2.0.0.16-JF	JF Psikolog Klinis Ahli Madya	1.353,00	1
4.560	05.2.0.0.17-JF	JF Tenaga Promosi Kesehatan dan Ilmu Perilaku Ahli Madya	1.353,00	1
4.561	05.2.0.0.18-JF	JF Radiografer Ahli Madya	2.706,00	2

1	2	3	4	5
4.562	05.2.0.0.19-JF	JF Tenaga Sanitasi Lingkungan Ahli Madya	1.353,00	1
4.563	05.2.0.0.20-JF	JF Teknisi Elektromedis Ahli Madya	1.353,00	1
4.564	05.2.6.0.0	Wakil Direktur Pelayanan dan Mutu	1.350,25	1
4.565	05.2.7.0.0	Kepala Bidang Pelayanan	1.352,25	1
4.566	05.2.7.0.1-JF	JF Apoteker Ahli Muda	10.808,00	8
4.567	05.2.7.0.2-JF	JF Apoteker Ahli Pertama	14.861,00	11
4.568	05.2.7.0.3-JF	JF Asisten Apoteker Penyelia	14.861,00	11
4.569	05.2.7.0.4-JF	JF Asisten Apoteker Mahir	27.020,00	20
4.570	05.2.7.0.5-JF	JF Asisten Apoteker Terampil	40.530,00	30
4.571	05.2.7.0.6-JF	JF Dokter Ahli Muda	41.881,00	31
4.572	05.2.7.0.7-JF	JF Dokter Ahli Pertama	39.179,00	29
4.573	05.2.7.0.8-JF	JF Dokter Gigi Ahli Muda	1.351,00	1
4.574	05.2.7.0.9-JF	JF Dokter Gigi Ahli Pertama	1.351,00	1
4.575	05.2.7.0.10-JF	JF Fisikawan Medis Ahli Muda	1.353,00	1
4.576	05.2.7.0.11-JF	JF Fisikawan Medis Ahli Pertama	1.353,00	1
4.577	05.2.7.0.12-JF	JF Fisioterapis Ahli Muda	2.712,00	2
4.578	05.2.7.0.13-JF	JF Fisioterapis Ahli Pertama	4.068,00	3
4.579	05.2.7.0.14-JF	JF Fisioterapis Penyelia	5.424,00	4
4.580	05.2.7.0.15-JF	JF Fisioterapis Mahir	4.068,00	3
4.581	05.2.7.0.16-JF	JF Fisioterapis Terampil	6.780,00	5
4.582	05.2.7.0.17-JF	JF Nutrisionis Ahli Muda	6.760,00	5
4.583	05.2.7.0.18-JF	JF Nutrisionis Ahli Pertama	8.112,00	6
4.584	05.2.7.0.19-JF	JF Nutrisionis Penyelia	8.112,00	6
4.585	05.2.7.0.20-JF	JF Nutrisionis Mahir	12.168,00	9
4.586	05.2.7.0.21-JF	JF Nutrisionis Terampil	14.872,00	11
4.587	05.2.7.0.22-JF	JF Okupasi Terapis Penyelia	1.356,00	1
4.588	05.2.7.0.23-JF	JF Okupasi Terapis Mahir	1.356,00	1
4.589	05.2.7.0.24-JF	JF Okupasi Terapis Terampil	1.356,00	1
4.590	05.2.7.0.25-JF	JF Ortotis Prostetis Penyelia	1.353,00	1
4.591	05.2.7.0.26-JF	JF Ortotis Prostetis Mahir	1.353,00	1
4.592	05.2.7.0.27-JF	JF Ortotis Prostetis Terampil	1.353,00	1
4.593	05.2.7.0.28-JF	JF Pranata Laboratorium Kesehatan Ahli Muda	2.704,00	2
4.594	05.2.7.0.29-JF	JF Pranata Laboratorium Kesehatan Ahli Pertama	5.408,00	4
4.595	05.2.7.0.30-JF	JF Pranata Laboratorium Kesehatan Penyelia	14.872,00	11
4.596	05.2.7.0.31-JF	JF Pranata Laboratorium Kesehatan Mahir	6.760,00	5
4.597	05.2.7.0.32-JF	JF Pranata Laboratorium Kesehatan Terampil	24.336,00	18
4.598	05.2.7.0.33-JF	JF Pranata Laboratorium Kesehatan Pemula	1.352,00	1

1	2	3	4	5
4.599	05.2.7.0.34-JF	JF Psikolog Klinis Ahli Muda	1.353,00	1
4.600	05.2.7.0.35-JF	JF Psikolog Klinis Ahli Pertama	1.353,00	1
4.601	05.2.7.0.36-JF	JF Radiografer Ahli Muda	2.706,00	2
4.602	05.2.7.0.37-JF	JF Radiografer Ahli Pertama	4.059,00	3
4.603	05.2.7.0.38-JF	JF Radiografer Penyelia	5.412,00	4
4.604	05.2.7.0.39-JF	JF Radiografer Mahir	5.412,00	4
4.605	05.2.7.0.40-JF	JF Radiografer Terampil	4.059,00	3
4.606	05.2.7.0.41-JF	JF Refraksionis Optisien Penyelia	1.353,00	1
4.607	05.2.7.0.42-JF	JF Refraksionis Optisien Mahir	1.353,00	1
4.608	05.2.7.0.43-JF	JF Refraksionis Optisien Terampil	1.353,00	1
4.609	05.2.7.0.44-JF	JF Tenaga Sanitasi Lingkungan Ahli Muda	1.353,00	1
4.610	05.2.7.0.45-JF	JF Tenaga Sanitasi Lingkungan Ahli Pertama	1.353,00	1
4.611	05.2.7.0.46-JF	JF Tenaga Sanitasi Lingkungan Penyelia	5.412,00	4
4.612	05.2.7.0.47-JF	JF Tenaga Sanitasi Lingkungan Mahir	5.412,00	4
4.613	05.2.7.0.48-JF	JF Tenaga Sanitasi Lingkungan Terampil	2.706,00	2
4.614	05.2.7.0.49-JF	JF Teknisi Elektromedis Ahli Muda	4.059,00	3
4.615	05.2.7.0.50-JF	JF Teknisi Elektromedis Ahli Pertama	5.412,00	4
4.616	05.2.7.0.51-JF	JF Teknisi Elektromedis Penyelia	6.765,00	5
4.617	05.2.7.0.52-JF	JF Teknisi Elektromedis Mahir	6.765,00	5
4.618	05.2.7.0.53-JF	JF Teknisi Elektromedis Terampil	4.059,00	3
4.619	05.2.7.0.54-JF	JF Teknisi Transfusi Darah Penyelia	1.354,50	1
4.620	05.2.7.0.55-JF	JF Teknisi Transfusi Darah Mahir	2.709,00	2
4.621	05.2.7.0.56-JF	JF Teknisi Transfusi Darah Terampil	2.709,00	2
4.622	05.2.7.0.57-JF	JF Terapis Gigi dan Mulut Ahli Muda	1.354,50	1
4.623	05.2.7.0.58-JF	JF Terapis Gigi dan Mulut Ahli Pertama	1.354,50	1
4.624	05.2.7.0.59-JF	JF Terapis Gigi dan Mulut Penyelia	2.709,00	2
4.625	05.2.7.0.60-JF	JF Terapis Gigi dan Mulut Mahir	1.354,50	1
4.626	05.2.7.0.61-JF	JF Terapis Gigi dan Mulut Terampil	1.354,50	1
4.627	05.2.7.0.62-JF	JF Terapis Wicara Penyelia	1.353,00	1
4.628	05.2.7.0.63-JF	JF Terapis Wicara Mahir	4.059,00	3
4.629	05.2.7.0.64-JF	JF Terapis Wicara Terampil	4.059,00	3
4.630	05.2.7.0.65	Penelaah Teknis Kebijakan	2.706,00	2
4.631	05.2.7.0.66	Pengolah Data dan Informasi	5.424,00	4
4.632	05.2.7.0.67	Pengelola Layanan Kesehatan	2.712,00	2
4.633	05.2.7.0.68	Pengadministrasi Perkantoran	16.236,00	12
4.634	05.2.8.0.0	Kepala Bidang Keperawatan	1.352,25	1
4.635	05.2.8.0.1-JF	JF Bidan Ahli Muda	12.177,00	9

1	2	3	4	5
4.636	05.2.8.0.2-JF	JF Bidan Ahli Pertama	13.530,00	10
4.637	05.2.8.0.3-JF	JF Bidan Penyelia	12.177,00	9
4.638	05.2.8.0.4-JF	JF Bidan Mahir	31.119,00	23
4.639	05.2.8.0.5-JF	JF Bidan Terampil	50.061,00	37
4.640	05.2.8.0.6-JF	JF Perawat Ahli Muda	96.169,50	71
4.641	05.2.8.0.7-JF	JF Perawat Ahli Pertama	101.587,50	75
4.642	05.2.8.0.8-JF	JF Perawat Penyelia	92.106,00	68
4.643	05.2.8.0.9-JF	JF Perawat Mahir	97.524,00	72
4.644	05.2.8.0.10-JF	JF Perawat Terampil	135.450,00	100
4.645	05.2.7.0.11	Penelaah Teknis Kebijakan	1.353,00	1
4.646	05.2.7.0.12	Pengelola Layanan Kesehatan	13.560,00	10
4.647	05.2.7.0.13	Pengadministrasi Perkantoran	5.412,00	4
4.648	05.2.9.0.0	Kepala Bidang Peningkatan Mutu dan Pendidikan	1.352,25	1
4.649	05.2.9.0.1-JF	JF Dokter Ahli Muda	2.702,00	2
4.650	05.2.9.0.2	Penelaah Teknis Kebijakan	1.353,00	1
4.651	05.2.9.0.3	Pengolah Data dan Informasi	1.356,00	1
4.652	05.2.9.0.4	Pengadministrasi Perkantoran	4.059,00	3
4.653	05.2.10.0.0	Wakil Direktur Umum	1.350,25	1
4.654	05.2.11.0.0	Kepala Bagian Sekretariat	1.352,25	1
4.655	05.2.11.0.1-JF	JF Analisis Sumber Daya Manusia Aparatur Ahli Muda	2.706,00	2
4.656	05.2.11.0.2-JF	JF Analisis Sumber Daya Manusia Aparatur Ahli Pertama	2.706,00	2
4.657	05.2.11.0.3-JF	JF Arsiparis Mahir	1.354,50	1
4.658	05.2.11.0.4-JF	JF Arsiparis Terampil	1.354,50	1
4.659	05.2.11.0.5	Penelaah Teknis Kebijakan	2.706,00	2
4.660	05.2.11.0.6	Pengolah Data dan Informasi	5.424,00	4
4.661	05.2.11.0.7	Pengadministrasi Perkantoran	9.471,00	7
4.662	05.2.11.3.0	Kepala Subbagian Umum dan Rumah Tangga	1.350,50	1
4.663	05.2.11.3.1	Penelaah Teknis Kebijakan	4.059,00	3
4.664	05.2.11.3.2	Pengolah Data dan Informasi	8.136,00	6
4.665	05.2.11.3.3	Pengelola Layanan Operasional	47.460,00	35
4.666	05.2.11.3.4	Pengadministrasi Perkantoran	13.530,00	10
4.667	05.2.11.3.5	Operator Layanan Operasional (Pengemudi Ambulan)	12.177,00	9
4.668	05.2.11.3.6	Operator Layanan Operasional (Pengemudi)	4.059,00	3
4.669	05.2.11.3.7	Operator Layanan Operasional (Petugas Keamanan)	12.177,00	9
4.670	05.2.11.3.8	Operator Layanan Operasional (Pramu Bakti)	5.412,00	4
4.671	05.2.11.4.0	Kepala Subbagian Perlengkapan	1.350,50	1
4.672	05.2.11.4.1	Penelaah Teknis Kebijakan	2.706,00	2

1	2	3	4	5
4.673	05.2.11.4.2	Pengelola Layanan Operasional	4.068,00	3
4.674	05.2.11.4.3	Pengadministrasi Perkantoran	5.412,00	4
4.675	05.2.12.0.0	Kepala Bagian Rekam Medis dan Perencanaan	1.352,25	1
4.676	05.2.12.0.1-JF	JF Pranata Komputer Ahli Muda	2.706,00	2
4.677	05.2.12.0.2-JF	JF Pranata Komputer Ahli Pertama	2.706,00	2
4.678	05.2.12.0.3-JF	JF Pranata Komputer Penyelia	1.353,00	1
4.679	05.2.12.0.4-JF	JF Pranata Komputer Mahir	1.353,00	1
4.680	05.2.12.0.5-JF	JF Pranata Komputer Terampil	2.706,00	2
4.681	05.2.12.0.6-JF	JF Perekam Medis Ahli Muda	4.056,00	3
4.682	05.2.12.0.7-JF	JF Perekam Medis Ahli Pertama	1.352,00	1
4.683	05.2.12.0.8-JF	JF Perekam Medis Penyelia	12.168,00	9
4.684	05.2.12.0.9-JF	JF Perekam Medis Mahir	13.520,00	10
4.685	05.2.12.0.10-JF	JF Perekam Medis Terampil	33.800,00	25
4.686	05.2.12.0.11-JF	JF Pranata Hubungan Masyarakat Ahli Muda	1.353,00	1
4.687	05.2.12.0.12-JF	JF Pranata Hubungan Masyarakat Ahli Pertama	1.353,00	1
4.688	05.2.12.0.13-JF	JF Tenaga Promosi Kesehatan dan Ilmu Perilaku Ahli Muda	1.353,00	1
4.689	05.2.12.0.14-JF	JF Tenaga Promosi Kesehatan dan Ilmu Perilaku Ahli Pertama	1.353,00	1
4.690	05.2.12.0.15-JF	JF Perencana Ahli Muda	1.353,00	1
4.691	05.2.12.0.16-JF	JF Perencana Ahli Pertama	1.353,00	1
4.692	05.2.12.0.17	Penelaah Teknis Kebijakan	6.765,00	5
4.693	05.2.12.0.18	Pengolah Data dan Informasi	1.356,00	1
4.694	05.2.12.0.19	Pengadministrasi Perkantoran	56.826,00	42
4.695	05.2.12.0.20	Operator Layanan Operasional	4.068,00	3
4.696	05.2.12.0.21	Operator Layanan Operasional (Pramu Bakti)	2.706,00	2
4.697	05.2.13.0.0	Kepala Bagian Keuangan	1.352,25	1
4.698	05.2.13.0.1-JF	JF Analis Keuangan Pusat dan Daerah Ahli Muda	4.075,50	3
4.699	05.2.13.0.2-JF	JF Analis Keuangan Pusat dan Daerah Ahli Pertama	4.075,50	3
4.700	05.2.13.0.3	Penelaah Teknis Kebijakan	9.471,00	7
4.701	05.2.13.0.4	Pengolah Data dan Informasi	4.068,00	3
4.702	05.2.13.0.5	Pengadministrasi Perkantoran	32.472,00	24
4.703	05.1.14.0.0	Direktur Rumah Sakit Umum Daerah dr. Soeratno Gemolong	1.353,00	1
4.704	05.1.14.0.1-JF	JF Apoteker Ahli Utama	1.351,00	1
4.705	05.1.14.0.2-JF	JF Apoteker Ahli Madya	1.351,00	1
4.706	05.1.14.0.3-JF	JF Bidan Ahli Madya	5.412,00	4
4.707	05.1.14.0.4-JF	JF Dokter Ahli Utama	4.053,00	3
4.708	05.1.14.0.5-JF	JF Dokter Ahli Madya	14.861,00	11
4.709	05.1.14.0.6-JF	JF Dokter Gigi Ahli Utama	1.351,00	1

1	2	3	4	5
4.710	05.1.14.0.7-JF	JF Dokter Gigi Ahli Madya	1.351,00	1
4.711	05.1.14.0.8-JF	JF Fisikawan Medis Ahli Madya	1.353,00	1
4.712	05.1.14.0.9-JF	JF Fisioterapis Ahli Madya	1.356,00	1
4.713	05.1.14.0.10-JF	JF Nutrisisionis Ahli Madya	2.704,00	2
4.714	05.1.14.0.11-JF	JF Perawat Ahli Utama	1.354,50	1
4.715	05.1.14.0.12-JF	JF Perawat Ahli Madya	9.481,50	7
4.716	05.1.14.0.13-JF	JF Terapis Gigi dan Mulut Ahli Madya	1.354,50	1
4.717	05.1.14.0.14-JF	JF Perekam Medis Ahli Madya	1.352,00	1
4.718	05.1.14.0.15-JF	JF Pranata Laboratorium Kesehatan Ahli Madya	1.352,00	1
4.719	05.1.14.0.16-JF	JF Radiografer Ahli Madya	1.353,00	1
4.720	05.1.14.0.17-JF	JF Tenaga Sanitasi Lingkungan Ahli Madya	1.353,00	1
4.721	05.1.14.0.18-JF	JF Teknisi Elektromedis Ahli Madya	1.353,00	1
4.722	05.1.15.0.0	Kepala Bidang Pelayanan dan Penunjang	1.352,25	1
4.723	05.1.15.0.1-JF	JF Apoteker Ahli Muda	2.702,00	2
4.724	05.1.15.0.2-JF	JF Apoteker Ahli Pertama	5.404,00	4
4.725	05.1.15.0.3-JF	JF Asisten Apoteker Penyelia	8.106,00	6
4.726	05.1.15.0.4-JF	JF Asisten Apoteker Mahir	13.510,00	10
4.727	05.1.15.0.5-JF	JF Asisten Apoteker Terampil	12.159,00	9
4.728	05.1.15.0.6-JF	JF Administrator Kesehatan Ahli Pertama	5.410,00	4
4.729	05.1.15.0.7-JF	JF Bidan Ahli Muda	8.118,00	6
4.730	05.1.15.0.8-JF	JF Bidan Ahli Pertama	2.706,00	2
4.731	05.1.15.0.9-JF	JF Bidan Penyelia	31.119,00	23
4.732	05.1.15.0.10-JF	JF Bidan Mahir	13.530,00	10
4.733	05.1.15.0.11-JF	JF Bidan Terampil	4.059,00	3
4.734	05.1.15.0.12-JF	JF Dokter Ahli Muda	27.020,00	20
4.735	05.1.15.0.13-JF	JF Dokter Ahli Pertama	20.265,00	15
4.736	05.1.15.0.14-JF	JF Dokter Gigi Ahli Muda	2.702,00	2
4.737	05.1.15.0.15-JF	JF Dokter Gigi Ahli Pertama	2.702,00	2
4.738	05.1.15.0.16-JF	JF Epidemiolog Kesehatan Ahli Muda	1.353,00	1
4.739	05.1.15.0.17-JF	JF Epidemiolog Kesehatan Ahli Pertama	1.353,00	1
4.740	05.1.15.0.18-JF	JF Fisikawan Medis Ahli Muda	1.353,00	1
4.741	05.1.15.0.19-JF	JF Fisikawan Medis Ahli Pertama	1.353,00	1
4.742	05.1.15.0.20-JF	JF Fisioterapis Ahli Muda	1.356,00	1
4.743	05.1.15.0.21-JF	JF Fisioterapis Ahli Pertama	2.712,00	2
4.744	05.1.15.0.22-JF	JF Fisioterapis Penyelia	1.356,00	1
4.745	05.1.15.0.23-JF	JF Fisioterapis Mahir	4.068,00	3
4.746	05.1.15.0.24-JF	JF Fisioterapis Terampil	1.356,00	1

1	2	3	4	5
4.747	05.1.15.0.25-JF	JF Nutrisionis Ahli Muda	2.704,00	2
4.748	05.1.15.0.26-JF	JF Nutrisionis Ahli Pertama	1.352,00	1
4.749	05.1.15.0.27-JF	JF Nutrisionis Penyelia	2.704,00	2
4.750	05.1.15.0.28-JF	JF Nutrisionis Mahir	2.704,00	2
4.751	05.1.15.0.29-JF	JF Nutrisionis Terampil	2.704,00	2
4.752	05.1.15.0.30-JF	JF Okupasi Terapis Penyelia	1.356,00	1
4.753	05.1.15.0.31-JF	JF Okupasi Terapis Mahir	1.356,00	1
4.754	05.1.15.0.32-JF	JF Okupasi Terapis Terampil	1.356,00	1
4.755	05.1.15.0.33-JF	JF Ortotis Prostetis Penyelia	1.353,00	1
4.756	05.1.15.0.34-JF	JF Ortotis Prostetis Mahir	1.353,00	1
4.757	05.1.15.0.35-JF	JF Ortotis Prostetis Terampil	1.353,00	1
4.758	05.1.15.0.36-JF	JF Perawat Ahli Muda	32.508,00	24
4.759	05.1.15.0.37-JF	JF Perawat Ahli Pertama	39.280,50	29
4.760	05.1.15.0.38-JF	JF Perawat Penyelia	55.534,50	41
4.761	05.1.15.0.39-JF	JF Perawat Mahir	56.889,00	42
4.762	05.1.15.0.40-JF	JF Perawat Terampil	58.243,50	43
4.763	05.1.15.0.41-JF	JF Terapis Gigi dan Mulut Ahli Muda	1.354,50	1
4.764	05.1.15.0.42-JF	JF Terapis Gigi dan Mulut Ahli Pertama	1.354,50	1
4.765	05.1.15.0.43-JF	JF Terapis Gigi dan Mulut Penyelia	2.709,00	2
4.766	05.1.15.0.44-JF	JF Terapis Gigi dan Mulut Mahir	1.354,50	1
4.767	05.1.15.0.45-JF	JF Terapis Gigi dan Mulut Terampil	1.354,50	1
4.768	05.1.15.0.46-JF	JF Perekam Medis Ahli Muda	1.352,00	1
4.769	05.1.15.0.47-JF	JF Perekam Medis Ahli Pertama	1.352,00	1
4.770	05.1.15.0.48-JF	JF Perekam Medis Penyelia	2.704,00	2
4.771	05.1.15.0.49-JF	JF Perekam Medis Mahir	4.056,00	3
4.772	05.1.15.0.50-JF	JF Perekam Medis Terampil	10.816,00	8
4.773	05.1.15.0.51-JF	JF Pranata Laboratorium Kesehatan Ahli Muda	1.352,00	1
4.774	05.1.15.0.52-JF	JF Pranata Laboratorium Kesehatan Ahli Pertama	1.352,00	1
4.775	05.1.15.0.53-JF	JF Pranata Laboratorium Kesehatan Penyelia	5.408,00	4
4.776	05.1.15.0.54-JF	JF Pranata Laboratorium Kesehatan Mahir	4.056,00	3
4.777	05.1.15.0.55-JF	JF Pranata Laboratorium Kesehatan Terampil	6.760,00	5
4.778	05.1.15.0.56-JF	JF Pranata Laboratorium Kesehatan Pemula	4.056,00	3
4.779	05.1.15.0.57-JF	JF Radiografer Ahli Muda	1.353,00	1
4.780	05.1.15.0.58-JF	JF Radiografer Ahli Pertama	1.353,00	1
4.781	05.1.15.0.59-JF	JF Radiografer Penyelia	2.706,00	2
4.782	05.1.15.0.60-JF	JF Radiografer Mahir	2.706,00	2
4.783	05.1.15.0.61-JF	JF Radiografer Terampil	6.765,00	5

1	2	3	4	5
4.784	05.1.15.0.62-JF	JF Refraksionis Optisien Penyelia	1.353,00	1
4.785	05.1.15.0.63-JF	JF Refraksionis Optisien Mahir	1.353,00	1
4.786	05.1.15.0.64-JF	JF Refraksionis Optisien Terampil	1.353,00	1
4.787	05.1.15.0.65-JF	JF Tenaga Sanitasi Lingkungan Ahli Muda	1.353,00	1
4.788	05.1.15.0.66-JF	JF Tenaga Sanitasi Lingkungan Ahli Pertama	2.706,00	2
4.789	05.1.15.0.67-JF	JF Tenaga Sanitasi Lingkungan Penyelia	2.706,00	2
4.790	05.1.15.0.68-JF	JF Tenaga Sanitasi Lingkungan Mahir	2.706,00	2
4.791	05.1.15.0.69-JF	JF Tenaga Sanitasi Lingkungan Terampil	1.353,00	1
4.792	05.1.15.0.70-JF	JF Teknisi Elektromedis Ahli Muda	1.353,00	1
4.793	05.1.15.0.71-JF	JF Teknisi Elektromedis Ahli Pertama	1.353,00	1
4.794	05.1.15.0.72-JF	JF Teknisi Elektromedis Penyelia	2.706,00	2
4.795	05.1.15.0.73-JF	JF Teknisi Elektromedis Mahir	4.059,00	3
4.796	05.1.15.0.74-JF	JF Teknisi Elektromedis Terampil	2.706,00	2
4.797	05.1.15.0.75-JF	JF Terapis Wicara Penyelia	1.353,00	1
4.798	05.1.15.0.76-JF	JF Terapis Wicara Mahir	1.353,00	1
4.799	05.1.15.0.77-JF	JF Terapis Wicara Terampil	1.353,00	1
4.800	05.1.15.5.0	Kepala Seksi Pelayanan Medis dan Penunjang Medis	1.350,50	1
4.801	05.1.15.5.1	Penelaah Teknis Kebijakan	2.706,00	2
4.802	05.1.15.5.2	Pengelola Layanan Kesehatan	5.424,00	4
4.803	05.1.15.5.3	Pengadministrasi Perkantoran	9.471,00	7
4.804	05.1.15.5.4	Operator Layanan Operasional	2.712,00	2
4.805	05.1.15.5.5	Operator Layanan Operasional (Petugas Kamar Gelap)	2.706,00	2
4.806	05.1.15.6.0	Kepala Seksi Keperawatan dan Penunjang Nonmedis	1.350,50	1
4.807	05.1.15.6.1	Penelaah Teknis Kebijakan	2.706,00	2
4.808	05.1.15.6.2	Pengolah Data dan Informasi	1.356,00	1
4.809	05.1.15.6.3	Pengelola Layanan Kesehatan	5.424,00	4
4.810	05.1.15.6.4	Pengelola Layanan Operasional	4.068,00	3
4.811	05.1.16.0.0	Kepala Bidang Pengembangan dan Informasi	1.352,25	1
4.812	05.1.16.0.1-JF	JF Pranata Komputer Ahli Pertama	1.353,00	1
4.813	05.1.16.0.2-JF	JF Pranata Komputer Penyelia	1.353,00	1
4.814	05.1.16.0.3-JF	JF Pranata Komputer Mahir	1.353,00	1
4.815	05.1.16.0.4-JF	JF Pranata Komputer Terampil	1.353,00	1
4.816	05.1.16.7.0	Kepala Seksi Pengembangan Kerja Sama dan Diklat	1.350,50	1
4.817	05.1.16.7.1	Penelaah Teknis Kebijakan	2.706,00	2
4.818	05.1.16.7.2	Pengadministrasi Perkantoran	2.706,00	2
4.819	05.1.16.8.0	Kepala Seksi Informasi dan Pemasaran	1.350,50	1
4.820	05.1.16.8.1	Penata Kelola Sistem dan Teknologi Informasi	2.712,00	2

1	2	3	4	5
4.821	05.1.16.8.2	Pengolah Data dan Informasi	1.356,00	1
4.822	05.1.16.8.3	Operator Layanan Operasional	2.712,00	2
4.823	05.1.17.0.0	Kepala Bagian Sekretariat	1.352,25	1
4.824	05.1.17.0.1-JF	JF Arsiparis Mahir	1.354,50	1
4.825	05.1.17.0.2-JF	JF Arsiparis Terampil	1.354,50	1
4.826	05.1.17.9.0	Kepala Subbagian Perencanaan, Evaluasi, dan Pelaporan	1.350,50	1
4.827	05.1.17.9.1	Penelaah Teknis Kebijakan	1.353,00	1
4.828	05.1.17.9.2	Pengolah Data dan Informasi	1.356,00	1
4.829	05.1.17.9.3	Pengadministrasi Perkantoran	1.353,00	1
4.830	05.1.17.10.0	Kepala Subbagian Keuangan	1.350,50	1
4.831	05.1.17.10.1	Penelaah Teknis Kebijakan	4.059,00	3
4.832	05.1.17.10.2	Pengolah Data dan Informasi	1.356,00	1
4.833	05.1.17.10.3	Pengadministrasi Perkantoran	4.059,00	3
4.834	05.1.17.11.0	Kepala Subbagian Umum dan Kepegawaian	1.350,50	1
4.835	05.1.17.11.1	Penelaah Teknis Kebijakan	1.353,00	1
4.836	05.1.17.11.2	Pengolah Data dan Informasi	2.712,00	2
4.837	05.1.17.11.3	Pengelola Layanan Operasional	8.136,00	6
4.838	05.1.17.11.4	Pengadministrasi Perkantoran	6.765,00	5
4.839	05.1.17.11.5	Operator Layanan Operasional (Pengemudi Ambulan)	4.059,00	3
4.840	05.1.17.11.6	Operator Layanan Operasional (Pengemudi)	1.353,00	1
4.841	05.1.17.11.7	Operator Layanan Operasional (Petugas Keamanan)	6.765,00	5
4.842	05.1.17.11.8	Operator Layanan Operasional (Pramu Bakti)	1.353,00	1
4.843	05.1.18.0.0	Direktur RSUD Sukowati Tengen	1.354,25	1
4.844	05.1.18.0.1-JF	JF Apoteker Ahli Utama	1.351,00	1
4.845	05.1.18.0.2-JF	JF Apoteker Ahli Madya	1.351,00	1
4.846	05.1.18.0.3-JF	JF Apoteker Ahli Muda	2.702,00	2
4.847	05.1.18.0.4-JF	JF Apoteker Ahli Pertama	2.702,00	2
4.848	05.1.18.0.5-JF	JF Asisten Apoteker Penyelia	5.404,00	4
4.849	05.1.18.0.6-JF	JF Asisten Apoteker Mahir	5.404,00	4
4.850	05.1.18.0.7-JF	JF Asisten Apoteker Terampil	8.106,00	6
4.851	05.1.18.0.8-JF	JF Bidan Ahli Madya	2.706,00	2
4.852	05.1.18.0.9-JF	JF Bidan Ahli Muda	2.706,00	2
4.853	05.1.18.0.10-JF	JF Bidan Ahli Pertama	4.059,00	3
4.854	05.1.18.0.11-JF	JF Bidan Penyelia	8.118,00	6
4.855	05.1.18.0.12-JF	JF Bidan Mahir	13.530,00	10
4.856	05.1.18.0.13-JF	JF Bidan Terampil	24.354,00	18
4.857	05.1.18.0.14-JF	JF Dokter Ahli Utama	1.351,00	1

1	2	3	4	5
4.858	05.1.18.0.15-JF	JF Dokter Ahli Madya	2.702,00	2
4.859	05.1.18.0.16-JF	JF Dokter Ahli Muda	13.510,00	10
4.860	05.1.18.0.17-JF	JF Dokter Ahli Pertama	18.914,00	14
4.861	05.1.18.0.18-JF	JF Dokter Gigi Ahli Utama	1.351,00	1
4.862	05.1.18.0.19-JF	JF Dokter Gigi Ahli Madya	1.351,00	1
4.863	05.1.18.0.20-JF	JF Dokter Gigi Ahli Muda	1.351,00	1
4.864	05.1.18.0.21-JF	JF Dokter Gigi Ahli Pertama	1.351,00	1
4.865	05.1.18.0.22-JF	JF Fisioterapis Ahli Madya	1.356,00	1
4.866	05.1.18.0.23-JF	JF Fisioterapis Ahli Muda	1.356,00	1
4.867	05.1.18.0.24-JF	JF Fisioterapis Ahli Pertama	1.356,00	1
4.868	05.1.18.0.25-JF	JF Fisioterapis Penyelia	1.356,00	1
4.869	05.1.18.0.26-JF	JF Fisioterapis Mahir	1.356,00	1
4.870	05.1.18.0.27-JF	JF Fisioterapis Terampil	1.356,00	1
4.871	05.1.18.0.28-JF	JF Nutrisionis Ahli Madya	1.352,00	1
4.872	05.1.18.0.29-JF	JF Nutrisionis Ahli Muda	1.352,00	1
4.873	05.1.18.0.30-JF	JF Nutrisionis Ahli Pertama	1.352,00	1
4.874	05.1.18.0.31-JF	JF Nutrisionis Penyelia	1.352,00	1
4.875	05.1.18.0.32-JF	JF Nutrisionis Mahir	1.352,00	1
4.876	05.1.18.0.33-JF	JF Nutrisionis Terampil	1.352,00	1
4.877	05.1.18.0.34-JF	JF Perawat Ahli Utama	1.354,50	1
4.878	05.1.18.0.35-JF	JF Perawat Ahli Madya	2.709,00	2
4.879	05.1.18.0.36-JF	JF Perawat Ahli Muda	9.481,50	7
4.880	05.1.18.0.37-JF	JF Perawat Ahli Pertama	9.481,50	7
4.881	05.1.18.0.38-JF	JF Perawat Penyelia	13.545,00	10
4.882	05.1.18.0.39-JF	JF Perawat Mahir	27.090,00	20
4.883	05.1.18.0.40-JF	JF Perawat Terampil	58.243,50	43
4.884	05.1.18.0.41-JF	JF Terapis Gigi dan Mulut Ahli Madya	1.354,50	1
4.885	05.1.18.0.42-JF	JF Terapis Gigi dan Mulut Ahli Muda	1.354,50	1
4.886	05.1.18.0.43-JF	JF Terapis Gigi dan Mulut Ahli Pertama	1.354,50	1
4.887	05.1.18.0.44-JF	JF Terapis Gigi dan Mulut Penyelia	1.354,50	1
4.888	05.1.18.0.45-JF	JF Terapis Gigi dan Mulut Mahir	1.354,50	1
4.889	05.1.18.0.46-JF	JF Terapis Gigi dan Mulut Terampil	1.354,50	1
4.890	05.1.18.0.47-JF	JF Perekam Medis Ahli Madya	1.352,00	1
4.891	05.1.18.0.48-JF	JF Perekam Medis Ahli Muda	1.352,00	1
4.892	05.1.18.0.49-JF	JF Perekam Medis Ahli Pertama	1.352,00	1
4.893	05.1.18.0.50-JF	JF Perekam Medis Penyelia	1.352,00	1
4.894	05.1.18.0.51-JF	JF Perekam Medis Mahir	4.056,00	3

1	2	3	4	5
4.895	05.1.18.0.52-JF	JF Perekam Medis Terampil	8.112,00	6
4.896	05.1.18.0.53-JF	JF Pranata Komputer Penyelia	1.353,00	1
4.897	05.1.18.0.54-JF	JF Pranata Komputer Mahir	1.353,00	1
4.898	05.1.18.0.55-JF	JF Pranata Komputer Terampil	2.706,00	2
4.899	05.1.18.0.56-JF	JF Pranata Laboratorium Kesehatan Ahli Madya	1.352,00	1
4.900	05.1.18.0.57-JF	JF Pranata Laboratorium Kesehatan Ahli Muda	1.352,00	1
4.901	05.1.18.0.58-JF	JF Pranata Laboratorium Kesehatan Ahli Pertama	1.352,00	1
4.902	05.1.18.0.59-JF	JF Pranata Laboratorium Kesehatan Penyelia	1.352,00	1
4.903	05.1.18.0.60-JF	JF Pranata Laboratorium Kesehatan Mahir	2.704,00	2
4.904	05.1.18.0.61-JF	JF Pranata Laboratorium Kesehatan Terampil	4.056,00	3
4.905	05.1.18.0.62-JF	JF Radiografer Ahli Madya	1.353,00	1
4.906	05.1.18.0.63-JF	JF Radiografer Ahli Muda	1.353,00	1
4.907	05.1.18.0.64-JF	JF Radiografer Ahli Pertama	1.353,00	1
4.908	05.1.18.0.65-JF	JF Radiografer Penyelia	1.353,00	1
4.909	05.1.18.0.66-JF	JF Radiografer Mahir	1.353,00	1
4.910	05.1.18.0.67-JF	JF Radiografer Terampil	4.059,00	3
4.911	05.1.18.0.68-JF	JF Refraksionis Optisien Penyelia	1.353,00	1
4.912	05.1.18.0.69-JF	JF Refraksionis Optisien Mahir	1.353,00	1
4.913	05.1.18.0.70-JF	JF Refraksionis Optisien Terampil	1.353,00	1
4.914	05.1.18.0.71-JF	JF Tenaga Sanitasi Lingkungan Ahli Madya	1.353,00	1
4.915	05.1.18.0.72-JF	JF Tenaga Sanitasi Lingkungan Ahli Muda	1.353,00	1
4.916	05.1.18.0.73-JF	JF Tenaga Sanitasi Lingkungan Ahli Pertama	1.353,00	1
4.917	05.1.18.0.74-JF	JF Tenaga Sanitasi Lingkungan Penyelia	1.353,00	1
4.918	05.1.18.0.75-JF	JF Tenaga Sanitasi Lingkungan Mahir	2.706,00	2
4.919	05.1.18.0.76-JF	JF Tenaga Sanitasi Lingkungan Terampil	2.706,00	2
4.920	05.1.18.0.77-JF	JF Teknisi Elektromedis Ahli Madya	1.353,00	1
4.921	05.1.18.0.78-JF	JF Teknisi Elektromedis Ahli Muda	1.353,00	1
4.922	05.1.18.0.79-JF	JF Teknisi Elektromedis Ahli Pertama	1.353,00	1
4.923	05.1.18.0.80-JF	JF Teknisi Elektromedis Penyelia	1.353,00	1
4.924	05.1.18.0.81-JF	JF Teknisi Elektromedis Mahir	1.353,00	1
4.925	05.1.18.0.82-JF	JF Teknisi Elektromedis Terampil	1.353,00	1
4.926	05.1.18.0.83-JF	JF Arsiparis Mahir	1.354,50	1
4.927	05.1.18.0.84-JF	JF Arsiparis Terampil	1.354,50	1
4.928	05.1.18.12.0	Kepala Seksi Pelayanan	1.350,50	1
4.929	05.1.18.12.1	Penelaah Teknis Kebijakan	1.353,00	1
4.930	05.1.18.12.2	Pengelola Layanan Kesehatan	10.848,00	8
4.931	05.1.18.12.3	Pengolah Data dan Informasi	1.356,00	1

1	2	3	4	5
4.932	05.1.18.12.4	Pengelola Layanan Operasional	1.356,00	1
4.933	05.1.18.12.5	Pengadministrasi Perkantoran	6.765,00	5
4.934	05.1.18.12.6	Operator Layanan Operasional	1.356,00	1
4.935	05.1.18.12.7	Operator Layanan Operasional (Petugas Kamar Gelap)	2.706,00	2
4.936	05.1.18.13.0	Kepala Seksi Diklat, Informasi, dan Mutu	1.350,50	1
4.937	05.1.18.13.1	Penelaah Teknis Kebijakan	1.353,00	1
4.938	05.1.18.13.2	Penata Kelola Sistem dan Teknologi Informasi	1.356,00	1
4.939	05.1.18.13.3	Pengolah Data dan Informasi	1.356,00	1
4.940	05.1.18.13.4	Operator Layanan Operasional	1.356,00	1
4.941	05.1.18.13.5	Pengadministrasi Perkantoran	1.353,00	1
4.942	05.1.18.14.0	Kepala Subbagian Tata Usaha	1.350,50	1
4.943	05.1.18.0.1	Penelaah Teknis Kebijakan	4.059,00	3
4.944	05.1.18.0.2	Pengolah Data dan Informasi	6.780,00	5
4.945	05.1.18.0.3	Pengelola Layanan Operasional	1.356,00	1
4.946	05.1.18.0.4	Pengadministrasi Perkantoran	6.765,00	5
4.947	05.1.18.0.5	Operator Layanan Operasional	6.780,00	5
4.948	05.1.18.0.6	Operator Layanan Operasional (Pengemudi Ambulan)	2.706,00	2
4.949	05.1.18.0.7	Operator Layanan Operasional (Pengemudi)	1.353,00	1
4.950	05.1.18.0.8	Operator Layanan Operasional (Petugas Keamanan)	5.412,00	4
4.951	05.1.18.0.9	Operator Layanan Operasional (Pramu Bakti)	1.353,00	1
4.952	05.1.0.15.0	Kepala Puskesmas Kalijambe	1.353,50	1
4.953	05.1.0.15.1-JF	JF Administrator Kesehatan Ahli Muda	1.352,50	1
4.954	05.1.0.15.2-JF	JF Administrator Kesehatan Ahli Pertama	1.352,50	1
4.955	05.1.0.15.3-JF	JF Tenaga Promosi Kesehatan dan Ilmu Perilaku Ahli Madya	1.353,00	1
4.956	05.1.0.15.4-JF	JF Tenaga Promosi Kesehatan dan Ilmu Perilaku Ahli Muda	1.353,00	1
4.957	05.1.0.15.5-JF	JF Tenaga Promosi Kesehatan dan Ilmu Perilaku Ahli Pertama	1.353,00	1
4.958	05.1.0.15.6-JF	JF Tenaga Promosi Kesehatan dan Ilmu Perilaku Penyelia	1.353,00	1
4.959	05.1.0.15.7-JF	JF Tenaga Promosi Kesehatan dan Ilmu Perilaku Mahir	1.353,00	1
4.960	05.1.0.15.8-JF	JF Tenaga Promosi Kesehatan dan Ilmu Perilaku Terampil	1.353,00	1
4.961	05.1.0.15.9-JF	JF Apoteker Ahli Madya	1.351,00	1
4.962	05.1.0.15.10-JF	JF Apoteker Ahli Muda	1.351,00	1
4.963	05.1.0.15.11-JF	JF Apoteker Ahli Pertama	1.351,00	1
4.964	05.1.0.15.12-JF	JF Asisten Apoteker Penyelia	1.351,00	1
4.965	05.1.0.15.13-JF	JF Asisten Apoteker Mahir	1.351,00	1
4.966	05.1.0.15.14-JF	JF Asisten Apoteker Terampil	2.702,00	2
4.967	05.1.0.15.15-JF	JF Bidan Ahli Madya	4.059,00	3
4.968	05.1.0.15.16-JF	JF Bidan Ahli Muda	4.059,00	3

1	2	3	4	5
4.969	05.1.0.15.17-JF	JF Bidan Ahli Pertama	5.412,00	4
4.970	05.1.0.15.18-JF	JF Bidan Penyelia	9.471,00	7
4.971	05.1.0.15.19-JF	JF Bidan Mahir	13.530,00	10
4.972	05.1.0.15.20-JF	JF Bidan Terampil	14.883,00	11
4.973	05.1.0.15.21-JF	JF Dokter Ahli Madya	2.702,00	2
4.974	05.1.0.15.22-JF	JF Dokter Ahli Muda	2.702,00	2
4.975	05.1.0.15.23-JF	JF Dokter Ahli Pertama	4.053,00	3
4.976	05.1.0.15.24-JF	JF Dokter Gigi Ahli Madya	2.702,00	2
4.977	05.1.0.15.25-JF	JF Dokter Gigi Ahli Muda	2.702,00	2
4.978	05.1.0.15.26-JF	JF Dokter Gigi Ahli Pertama	2.702,00	2
4.979	05.1.0.15.27-JF	JF Entomolog Kesehatan Mahir	1.353,00	1
4.980	05.1.0.15.28-JF	JF Entomolog Kesehatan Terampil	1.353,00	1
4.981	05.1.0.15.29-JF	JF Epidemiolog Kesehatan Mahir	1.353,00	1
4.982	05.1.0.15.30-JF	JF Epidemiolog Kesehatan Terampil	1.353,00	1
4.983	05.1.0.15.31-JF	JF Fisioterapis Ahli Madya	1.356,00	1
4.984	05.1.0.15.32-JF	JF Fisioterapis Ahli Muda	1.356,00	1
4.985	05.1.0.15.33-JF	JF Fisioterapis Ahli Pertama	1.356,00	1
4.986	05.1.0.15.34-JF	JF Fisioterapis Penyelia	1.356,00	1
4.987	05.1.0.15.35-JF	JF Fisioterapis Mahir	1.356,00	1
4.988	05.1.0.15.36-JF	JF Fisioterapis Terampil	1.356,00	1
4.989	05.1.0.15.37-JF	JF Nutrisionis Ahli Muda	1.352,00	1
4.990	05.1.0.15.38-JF	JF Nutrisionis Ahli Pertama	1.352,00	1
4.991	05.1.0.15.39-JF	JF Nutrisionis Penyelia	1.352,00	1
4.992	05.1.0.15.40-JF	JF Nutrisionis Mahir	1.352,00	1
4.993	05.1.0.15.41-JF	JF Nutrisionis Terampil	1.352,00	1
4.994	05.1.0.15.42-JF	JF Perawat Ahli Utama	1.354,50	1
4.995	05.1.0.15.43-JF	JF Perawat Ahli Madya	2.709,00	2
4.996	05.1.0.15.44-JF	JF Perawat Ahli Muda	2.709,00	2
4.997	05.1.0.15.45-JF	JF Perawat Ahli Pertama	4.063,50	3
4.998	05.1.0.15.46-JF	JF Perawat Penyelia	5.418,00	4
4.999	05.1.0.15.47-JF	JF Perawat Mahir	8.127,00	6
5.000	05.1.0.15.48-JF	JF Perawat Terampil	9.481,50	7
5.001	05.1.0.15.49-JF	JF Terapis Gigi dan Mulut Ahli Madya	1.354,50	1
5.002	05.1.0.15.50-JF	JF Terapis Gigi dan Mulut Ahli Muda	1.354,50	1
5.003	05.1.0.15.51-JF	JF Terapis Gigi dan Mulut Ahli Pertama	1.354,50	1
5.004	05.1.0.15.52-JF	JF Terapis Gigi dan Mulut Penyelia	1.354,50	1
5.005	05.1.0.15.53-JF	JF Terapis Gigi dan Mulut Mahir	1.354,50	1

1	2	3	4	5
5.006	05.1.0.15.54-JF	JF Terapis Gigi dan Mulut Terampil	1.354,50	1
5.007	05.1.0.15.55-JF	JF Perekam Medis Ahli Madya	1.352,00	1
5.008	05.1.0.15.56-JF	JF Perekam Medis Ahli Muda	1.352,00	1
5.009	05.1.0.15.57-JF	JF Perekam Medis Ahli Pertama	1.352,00	1
5.010	05.1.0.15.58-JF	JF Perekam Medis Penyelia	1.352,00	1
5.011	05.1.0.15.59-JF	JF Perekam Medis Mahir	1.352,00	1
5.012	05.1.0.15.60-JF	JF Perekam Medis Terampil	1.352,00	1
5.013	05.1.0.15.61-JF	JF Pranata Laboratorium Kesehatan Ahli Muda	1.352,00	1
5.014	05.1.0.15.62-JF	JF Pranata Laboratorium Kesehatan Ahli Pertama	1.352,00	1
5.015	05.1.0.15.63-JF	JF Pranata Laboratorium Kesehatan Penyelia	1.352,00	1
5.016	05.1.0.15.64-JF	JF Pranata Laboratorium Kesehatan Mahir	1.352,00	1
5.017	05.1.0.15.65-JF	JF Pranata Laboratorium Kesehatan Terampil	1.352,00	1
5.018	05.1.0.15.66-JF	JF Radiografer Mahir	1.353,00	1
5.019	05.1.0.15.67-JF	JF Radiografer Terampil	1.353,00	1
5.020	05.1.0.15.68-JF	JF Tenaga Sanitasi Lingkungan Ahli Madya	1.353,00	1
5.021	05.1.0.15.69-JF	JF Tenaga Sanitasi Lingkungan Ahli Muda	1.353,00	1
5.022	05.1.0.15.70-JF	JF Tenaga Sanitasi Lingkungan Ahli Pertama	1.353,00	1
5.023	05.1.0.15.71-JF	JF Tenaga Sanitasi Lingkungan Penyelia	1.353,00	1
5.024	05.1.0.15.72-JF	JF Tenaga Sanitasi Lingkungan Mahir	1.353,00	1
5.025	05.1.0.15.73-JF	JF Tenaga Sanitasi Lingkungan Terampil	1.353,00	1
5.026	05.1.0.15.74-JF	JF Teknisi Elektromedis Mahir	1.353,00	1
5.027	05.1.0.15.75-JF	JF Teknisi Elektromedis Terampil	1.353,00	1
5.028	05.1.0.15.76	Penelaah Teknis Kebijakan	4.059,00	3
5.029	05.1.0.15.77	Pengolah Data dan Informasi	1.356,00	1
5.030	05.1.0.15.78	Pengadministrasi Perkantoran	5.412,00	4
5.031	05.1.0.15.79	Operator Layanan Operasional	1.356,00	1
5.032	05.1.0.15.80	Operator Layanan Operasional (Pengemudi Ambulan)	1.353,00	1
5.033	05.1.0.15.81	Operator Layanan Operasional (Petugas Keamanan)	4.059,00	3
5.034	05.1.0.15.82	Operator Layanan Operasional (Pramu Bakti)	1.353,00	1
5.035	05.1.0.16.0	Kepala Puskesmas Plupuh I	1.353,50	1
5.036	05.1.0.16.1-JF	JF Administrator Kesehatan Ahli Muda	1.352,50	1
5.037	05.1.0.16.2-JF	JF Administrator Kesehatan Ahli Pertama	1.352,50	1
5.038	05.1.0.16.3-JF	JF Tenaga Promosi Kesehatan dan Ilmu Perilaku Ahli Madya	1.353,00	1
5.039	05.1.0.16.4-JF	JF Tenaga Promosi Kesehatan dan Ilmu Perilaku Ahli Muda	1.353,00	1
5.040	05.1.0.16.5-JF	JF Tenaga Promosi Kesehatan dan Ilmu Perilaku Ahli Pertama	1.353,00	1
5.041	05.1.0.16.6-JF	JF Tenaga Promosi Kesehatan dan Ilmu Perilaku Penyelia	1.353,00	1
5.042	05.1.0.16.7-JF	JF Tenaga Promosi Kesehatan dan Ilmu Perilaku Mahir	1.353,00	1

1	2	3	4	5
5.043	05.1.0.16.8-JF	JF Tenaga Promosi Kesehatan dan Ilmu Perilaku Terampil	1.353,00	1
5.044	05.1.0.16.9-JF	JF Apoteker Ahli Madya	1.351,00	1
5.045	05.1.0.16.10-JF	JF Apoteker Ahli Muda	1.351,00	1
5.046	05.1.0.16.11-JF	JF Apoteker Ahli Pertama	1.351,00	1
5.047	05.1.0.16.12-JF	JF Asisten Apoteker Penyelia	1.351,00	1
5.048	05.1.0.16.13-JF	JF Asisten Apoteker Mahir	1.351,00	1
5.049	05.1.0.16.14-JF	JF Asisten Apoteker Terampil	1.351,00	1
5.050	05.1.0.16.15-JF	JF Bidan Ahli Madya	2.706,00	2
5.051	05.1.0.16.16-JF	JF Bidan Ahli Muda	2.706,00	2
5.052	05.1.0.16.17-JF	JF Bidan Ahli Pertama	4.059,00	3
5.053	05.1.0.16.18-JF	JF Bidan Penyelia	8.118,00	6
5.054	05.1.0.16.19-JF	JF Bidan Mahir	9.471,00	7
5.055	05.1.0.16.20-JF	JF Bidan Terampil	9.471,00	7
5.056	05.1.0.16.21-JF	JF Dokter Ahli Madya	1.351,00	1
5.057	05.1.0.16.22-JF	JF Dokter Ahli Muda	1.351,00	1
5.058	05.1.0.16.23-JF	JF Dokter Ahli Pertama	2.702,00	2
5.059	05.1.0.16.24-JF	JF Dokter Gigi Ahli Madya	1.351,00	1
5.060	05.1.0.16.25-JF	JF Dokter Gigi Ahli Muda	1.351,00	1
5.061	05.1.0.16.26-JF	JF Dokter Gigi Ahli Pertama	1.351,00	1
5.062	05.1.0.16.27-JF	JF Entomolog Kesehatan Mahir	1.353,00	1
5.063	05.1.0.16.28-JF	JF Entomolog Kesehatan Terampil	1.353,00	1
5.064	05.1.0.16.29-JF	JF Epidemiolog Kesehatan Mahir	1.353,00	1
5.065	05.1.0.16.30-JF	JF Epidemiolog Kesehatan Terampil	1.353,00	1
5.066	05.1.0.16.31-JF	JF Fisioterapis Ahli Madya	1.356,00	1
5.067	05.1.0.16.32-JF	JF Fisioterapis Ahli Muda	1.356,00	1
5.068	05.1.0.16.33-JF	JF Fisioterapis Ahli Pertama	1.356,00	1
5.069	05.1.0.16.34-JF	JF Fisioterapis Penyelia	1.356,00	1
5.070	05.1.0.16.35-JF	JF Fisioterapis Mahir	1.356,00	1
5.071	05.1.0.16.36-JF	JF Fisioterapis Terampil	1.356,00	1
5.072	05.1.0.16.37-JF	JF Nutrisionis Ahli Muda	1.352,00	1
5.073	05.1.0.16.38-JF	JF Nutrisionis Ahli Pertama	1.352,00	1
5.074	05.1.0.16.39-JF	JF Nutrisionis Penyelia	1.352,00	1
5.075	05.1.0.16.40-JF	JF Nutrisionis Mahir	1.352,00	1
5.076	05.1.0.16.41-JF	JF Nutrisionis Terampil	1.352,00	1
5.077	05.1.0.16.42-JF	JF Perawat Ahli Utama	1.354,50	1
5.078	05.1.0.16.43-JF	JF Perawat Ahli Madya	4.063,50	3
5.079	05.1.0.16.44-JF	JF Perawat Ahli Muda	2.709,00	2

1	2	3	4	5
5.080	05.1.0.16.45-JF	JF Perawat Ahli Pertama	4.063,50	3
5.081	05.1.0.16.46-JF	JF Perawat Penyelia	4.063,50	3
5.082	05.1.0.16.47-JF	JF Perawat Mahir	5.418,00	4
5.083	05.1.0.16.48-JF	JF Perawat Terampil	12.190,50	9
5.084	05.1.0.16.49-JF	JF Terapis Gigi dan Mulut Ahli Madya	1.354,50	1
5.085	05.1.0.16.50-JF	JF Terapis Gigi dan Mulut Ahli Muda	1.354,50	1
5.086	05.1.0.16.51-JF	JF Terapis Gigi dan Mulut Ahli Pertama	1.354,50	1
5.087	05.1.0.16.52-JF	JF Terapis Gigi dan Mulut Penyelia	1.354,50	1
5.088	05.1.0.16.53-JF	JF Terapis Gigi dan Mulut Mahir	1.354,50	1
5.089	05.1.0.16.54-JF	JF Terapis Gigi dan Mulut Terampil	1.354,50	1
5.090	05.1.0.16.55-JF	JF Perekam Medis Ahli Madya	1.352,00	1
5.091	05.1.0.16.56-JF	JF Perekam Medis Ahli Muda	1.352,00	1
5.092	05.1.0.16.57-JF	JF Perekam Medis Ahli Pertama	1.352,00	1
5.093	05.1.0.16.58-JF	JF Perekam Medis Penyelia	1.352,00	1
5.094	05.1.0.16.59-JF	JF Perekam Medis Mahir	1.352,00	1
5.095	05.1.0.16.60-JF	JF Perekam Medis Terampil	1.352,00	1
5.096	05.1.0.16.61-JF	JF Pranata Laboratorium Kesehatan Ahli Muda	1.352,00	1
5.097	05.1.0.16.62-JF	JF Pranata Laboratorium Kesehatan Ahli Pertama	1.352,00	1
5.098	05.1.0.16.63-JF	JF Pranata Laboratorium Kesehatan Penyelia	1.352,00	1
5.099	05.1.0.16.64-JF	JF Pranata Laboratorium Kesehatan Mahir	1.352,00	1
5.100	05.1.0.16.65-JF	JF Pranata Laboratorium Kesehatan Terampil	1.352,00	1
5.101	05.1.0.16.66-JF	JF Radiografer Mahir	1.353,00	1
5.102	05.1.0.16.67-JF	JF Radiografer Terampil	1.353,00	1
5.103	05.1.0.16.68-JF	JF Tenaga Sanitasi Lingkungan Ahli Madya	1.353,00	1
5.104	05.1.0.16.69-JF	JF Tenaga Sanitasi Lingkungan Ahli Muda	1.353,00	1
5.105	05.1.0.16.70-JF	JF Tenaga Sanitasi Lingkungan Ahli Pertama	1.353,00	1
5.106	05.1.0.16.71-JF	JF Tenaga Sanitasi Lingkungan Penyelia	1.353,00	1
5.107	05.1.0.16.72-JF	JF Tenaga Sanitasi Lingkungan Mahir	1.353,00	1
5.108	05.1.0.16.73-JF	JF Tenaga Sanitasi Lingkungan Terampil	1.353,00	1
5.109	05.1.0.16.74-JF	JF Teknisi Elektromedis Mahir	1.353,00	1
5.110	05.1.0.16.75-JF	JF Teknisi Elektromedis Terampil	1.353,00	1
5.111	05.1.0.16.76	Penelaah Teknis Kebijakan	4.059,00	3
5.112	05.1.0.16.77	Pengolah Data dan Informasi	1.356,00	1
5.113	05.1.0.16.78	Pengadministrasi Perkantoran	5.412,00	4
5.114	05.1.0.16.79	Operator Layanan Operasional	1.356,00	1
5.115	05.1.0.16.80	Operator Layanan Operasional (Pengemudi Ambulan)	1.353,00	1
5.116	05.1.0.16.81	Operator Layanan Operasional (Petugas Keamanan)	4.059,00	3

1	2	3	4	5
5.117	05.1.0.16.82	Operator Layanan Operasional (Pramu Bakti)	1.353,00	1
5.118	05.1.0.17.0	Kepala Puskesmas Plupuh II	1.353,50	1
5.119	05.1.0.17.1-JF	JF Administrator Kesehatan Ahli Muda	1.352,50	1
5.120	05.1.0.17.2-JF	JF Administrator Kesehatan Ahli Pertama	1.352,50	1
5.121	05.1.0.17.3-JF	JF Tenaga Promosi Kesehatan dan Ilmu Perilaku Ahli Madya	1.353,00	1
5.122	05.1.0.17.4-JF	JF Tenaga Promosi Kesehatan dan Ilmu Perilaku Ahli Muda	1.353,00	1
5.123	05.1.0.17.5-JF	JF Tenaga Promosi Kesehatan dan Ilmu Perilaku Ahli Pertama	1.353,00	1
5.124	05.1.0.17.6-JF	JF Tenaga Promosi Kesehatan dan Ilmu Perilaku Penyelia	1.353,00	1
5.125	05.1.0.17.7-JF	JF Tenaga Promosi Kesehatan dan Ilmu Perilaku Mahir	1.353,00	1
5.126	05.1.0.17.8-JF	JF Tenaga Promosi Kesehatan dan Ilmu Perilaku Terampil	1.353,00	1
5.127	05.1.0.17.9-JF	JF Apoteker Ahli Madya	1.351,00	1
5.128	05.1.0.17.10-JF	JF Apoteker Ahli Muda	1.351,00	1
5.129	05.1.0.17.11-JF	JF Apoteker Ahli Pertama	1.351,00	1
5.130	05.1.0.17.12-JF	JF Asisten Apoteker Penyelia	1.351,00	1
5.131	05.1.0.17.13-JF	JF Asisten Apoteker Mahir	1.351,00	1
5.132	05.1.0.17.14-JF	JF Asisten Apoteker Terampil	1.351,00	1
5.133	05.1.0.17.15-JF	JF Bidan Ahli Madya	2.706,00	2
5.134	05.1.0.17.16-JF	JF Bidan Ahli Muda	2.706,00	2
5.135	05.1.0.17.17-JF	JF Bidan Ahli Pertama	4.059,00	3
5.136	05.1.0.17.18-JF	JF Bidan Penyelia	5.412,00	4
5.137	05.1.0.17.19-JF	JF Bidan Mahir	12.177,00	9
5.138	05.1.0.17.20-JF	JF Bidan Terampil	12.177,00	9
5.139	05.1.0.17.21-JF	JF Dokter Ahli Madya	1.351,00	1
5.140	05.1.0.17.22-JF	JF Dokter Ahli Muda	1.351,00	1
5.141	05.1.0.17.23-JF	JF Dokter Ahli Pertama	1.351,00	1
5.142	05.1.0.17.24-JF	JF Dokter Gigi Ahli Madya	1.351,00	1
5.143	05.1.0.17.25-JF	JF Dokter Gigi Ahli Muda	1.351,00	1
5.144	05.1.0.17.26-JF	JF Dokter Gigi Ahli Pertama	1.351,00	1
5.145	05.1.0.17.27-JF	JF Entomolog Kesehatan Mahir	1.353,00	1
5.146	05.1.0.17.28-JF	JF Entomolog Kesehatan Terampil	1.353,00	1
5.147	05.1.0.17.29-JF	JF Epidemiolog Kesehatan Mahir	1.353,00	1
5.148	05.1.0.17.30-JF	JF Epidemiolog Kesehatan Terampil	1.353,00	1
5.149	05.1.0.17.31-JF	JF Fisioterapis Ahli Madya	1.356,00	1
5.150	05.1.0.17.32-JF	JF Fisioterapis Ahli Muda	1.356,00	1
5.151	05.1.0.17.33-JF	JF Fisioterapis Ahli Pertama	1.356,00	1
5.152	05.1.0.17.34-JF	JF Fisioterapis Penyelia	1.356,00	1
5.153	05.1.0.17.35-JF	JF Fisioterapis Mahir	1.356,00	1

1	2	3	4	5
5.154	05.1.0.17.36-JF	JF Fisioterapis Terampil	1.356,00	1
5.155	05.1.0.17.37-JF	JF Nutrisionis Ahli Muda	1.352,00	1
5.156	05.1.0.17.38-JF	JF Nutrisionis Ahli Pertama	1.352,00	1
5.157	05.1.0.17.39-JF	JF Nutrisionis Penyelia	1.352,00	1
5.158	05.1.0.17.40-JF	JF Nutrisionis Mahir	1.352,00	1
5.159	05.1.0.17.41-JF	JF Nutrisionis Terampil	1.352,00	1
5.160	05.1.0.17.42-JF	JF Perawat Ahli Utama	1.354,50	1
5.161	05.1.0.17.43-JF	JF Perawat Ahli Madya	2.709,00	2
5.162	05.1.0.17.44-JF	JF Perawat Ahli Muda	2.709,00	2
5.163	05.1.0.17.45-JF	JF Perawat Ahli Pertama	2.709,00	2
5.164	05.1.0.17.46-JF	JF Perawat Penyelia	8.127,00	6
5.165	05.1.0.17.47-JF	JF Perawat Mahir	8.127,00	6
5.166	05.1.0.17.48-JF	JF Perawat Terampil	8.127,00	6
5.167	05.1.0.17.49-JF	JF Terapis Gigi dan Mulut Ahli Madya	1.354,50	1
5.168	05.1.0.17.50-JF	JF Terapis Gigi dan Mulut Ahli Muda	1.354,50	1
5.169	05.1.0.17.51-JF	JF Terapis Gigi dan Mulut Ahli Pertama	1.354,50	1
5.170	05.1.0.17.52-JF	JF Terapis Gigi dan Mulut Penyelia	1.354,50	1
5.171	05.1.0.17.53-JF	JF Terapis Gigi dan Mulut Mahir	1.354,50	1
5.172	05.1.0.17.54-JF	JF Terapis Gigi dan Mulut Terampil	1.354,50	1
5.173	05.1.0.17.55-JF	JF Perekam Medis Ahli Madya	1.352,00	1
5.174	05.1.0.17.56-JF	JF Perekam Medis Ahli Muda	1.352,00	1
5.175	05.1.0.17.57-JF	JF Perekam Medis Ahli Pertama	1.352,00	1
5.176	05.1.0.17.58-JF	JF Perekam Medis Penyelia	1.352,00	1
5.177	05.1.0.17.59-JF	JF Perekam Medis Mahir	1.352,00	1
5.178	05.1.0.17.60-JF	JF Perekam Medis Terampil	1.352,00	1
5.179	05.1.0.17.61-JF	JF Pranata Laboratorium Kesehatan Ahli Muda	1.352,00	1
5.180	05.1.0.17.62-JF	JF Pranata Laboratorium Kesehatan Ahli Pertama	1.352,00	1
5.181	05.1.0.17.63-JF	JF Pranata Laboratorium Kesehatan Penyelia	1.352,00	1
5.182	05.1.0.17.64-JF	JF Pranata Laboratorium Kesehatan Mahir	1.352,00	1
5.183	05.1.0.17.65-JF	JF Pranata Laboratorium Kesehatan Terampil	1.352,00	1
5.184	05.1.0.17.66-JF	JF Radiografer Mahir	1.353,00	1
5.185	05.1.0.17.67-JF	JF Radiografer Terampil	1.353,00	1
5.186	05.1.0.17.68-JF	JF Tenaga Sanitasi Lingkungan Ahli Madya	1.353,00	1
5.187	05.1.0.17.69-JF	JF Tenaga Sanitasi Lingkungan Ahli Muda	1.353,00	1
5.188	05.1.0.17.70-JF	JF Tenaga Sanitasi Lingkungan Ahli Pertama	1.353,00	1
5.189	05.1.0.17.71-JF	JF Tenaga Sanitasi Lingkungan Penyelia	1.353,00	1
5.190	05.1.0.17.72-JF	JF Tenaga Sanitasi Lingkungan Mahir	1.353,00	1

1	2	3	4	5
5.191	05.1.0.17.73-JF	JF Tenaga Sanitasi Lingkungan Terampil	1.353,00	1
5.192	05.1.0.17.74-JF	JF Teknisi Elektromedis Mahir	1.353,00	1
5.193	05.1.0.17.75-JF	JF Teknisi Elektromedis Terampil	1.353,00	1
5.194	05.1.0.17.76	Penelaah Teknis Kebijakan	4.059,00	3
5.195	05.1.0.17.77	Pengolah Data dan Informasi	1.356,00	1
5.196	05.1.0.17.78	Pengadministrasi Perkantoran	5.412,00	4
5.197	05.1.0.17.79	Operator Layanan Operasional	1.356,00	1
5.198	05.1.0.17.80	Operator Layanan Operasional (Pengemudi Ambulan)	1.353,00	1
5.199	05.1.0.17.81	Operator Layanan Operasional (Petugas Keamanan)	4.059,00	3
5.200	05.1.0.17.82	Operator Layanan Operasional (Pramu Bakti)	1.353,00	1
5.201	05.1.0.18.0	Kepala Puskesmas Masaran I	1.353,50	1
5.202	05.1.0.18.1-JF	JF Administrator Kesehatan Ahli Muda	1.352,50	1
5.203	05.1.0.18.2-JF	JF Administrator Kesehatan Ahli Pertama	1.352,50	1
5.204	05.1.0.18.3-JF	JF Tenaga Promosi Kesehatan dan Ilmu Perilaku Ahli Madya	1.353,00	1
5.205	05.1.0.18.4-JF	JF Tenaga Promosi Kesehatan dan Ilmu Perilaku Ahli Muda	1.353,00	1
5.206	05.1.0.18.5-JF	JF Tenaga Promosi Kesehatan dan Ilmu Perilaku Ahli Pertama	1.353,00	1
5.207	05.1.0.18.6-JF	JF Tenaga Promosi Kesehatan dan Ilmu Perilaku Penyelia	1.353,00	1
5.208	05.1.0.18.7-JF	JF Tenaga Promosi Kesehatan dan Ilmu Perilaku Mahir	1.353,00	1
5.209	05.1.0.18.8-JF	JF Tenaga Promosi Kesehatan dan Ilmu Perilaku Terampil	1.353,00	1
5.210	05.1.0.18.9-JF	JF Apoteker Ahli Madya	1.351,00	1
5.211	05.1.0.18.10-JF	JF Apoteker Ahli Muda	1.351,00	1
5.212	05.1.0.18.11-JF	JF Apoteker Ahli Pertama	1.351,00	1
5.213	05.1.0.18.12-JF	JF Asisten Apoteker Penyelia	1.351,00	1
5.214	05.1.0.18.13-JF	JF Asisten Apoteker Mahir	2.702,00	2
5.215	05.1.0.18.14-JF	JF Asisten Apoteker Terampil	2.702,00	2
5.216	05.1.0.18.15-JF	JF Bidan Ahli Madya	2.706,00	2
5.217	05.1.0.18.16-JF	JF Bidan Ahli Muda	2.706,00	2
5.218	05.1.0.18.17-JF	JF Bidan Ahli Pertama	4.059,00	3
5.219	05.1.0.18.18-JF	JF Bidan Penyelia	9.471,00	7
5.220	05.1.0.18.19-JF	JF Bidan Mahir	10.824,00	8
5.221	05.1.0.18.20-JF	JF Bidan Terampil	12.177,00	9
5.222	05.1.0.18.21-JF	JF Dokter Ahli Madya	2.702,00	2
5.223	05.1.0.18.22-JF	JF Dokter Ahli Muda	2.702,00	2
5.224	05.1.0.18.23-JF	JF Dokter Ahli Pertama	2.702,00	2
5.225	05.1.0.18.24-JF	JF Dokter Gigi Ahli Madya	1.351,00	1
5.226	05.1.0.18.25-JF	JF Dokter Gigi Ahli Muda	1.351,00	1
5.227	05.1.0.18.26-JF	JF Dokter Gigi Ahli Pertama	1.351,00	1

1	2	3	4	5
5.228	05.1.0.18.27-JF	JF Entomolog Kesehatan Mahir	1.353,00	1
5.229	05.1.0.18.28-JF	JF Entomolog Kesehatan Terampil	1.353,00	1
5.230	05.1.0.18.29-JF	JF Epidemiolog Kesehatan Mahir	1.353,00	1
5.231	05.1.0.18.30-JF	JF Epidemiolog Kesehatan Terampil	1.353,00	1
5.232	05.1.0.18.31-JF	JF Fisioterapis Ahli Madya	1.356,00	1
5.233	05.1.0.18.32-JF	JF Fisioterapis Ahli Muda	1.356,00	1
5.234	05.1.0.18.33-JF	JF Fisioterapis Ahli Pertama	1.356,00	1
5.235	05.1.0.18.34-JF	JF Fisioterapis Penyelia	1.356,00	1
5.236	05.1.0.18.35-JF	JF Fisioterapis Mahir	1.356,00	1
5.237	05.1.0.18.36-JF	JF Fisioterapis Terampil	1.356,00	1
5.238	05.1.0.18.37-JF	JF Nutrisionis Ahli Muda	1.352,00	1
5.239	05.1.0.18.38-JF	JF Nutrisionis Ahli Pertama	1.352,00	1
5.240	05.1.0.18.39-JF	JF Nutrisionis Penyelia	1.352,00	1
5.241	05.1.0.18.40-JF	JF Nutrisionis Mahir	1.352,00	1
5.242	05.1.0.18.41-JF	JF Nutrisionis Terampil	1.352,00	1
5.243	05.1.0.18.42-JF	JF Perawat Ahli Utama	1.354,50	1
5.244	05.1.0.18.43-JF	JF Perawat Ahli Madya	1.354,50	1
5.245	05.1.0.18.44-JF	JF Perawat Ahli Muda	2.709,00	2
5.246	05.1.0.18.45-JF	JF Perawat Ahli Pertama	4.063,50	3
5.247	05.1.0.18.46-JF	JF Perawat Penyelia	2.709,00	2
5.248	05.1.0.18.47-JF	JF Perawat Mahir	9.481,50	7
5.249	05.1.0.18.48-JF	JF Perawat Terampil	10.836,00	8
5.250	05.1.0.18.49-JF	JF Terapis Gigi dan Mulut Ahli Madya	1.354,50	1
5.251	05.1.0.18.50-JF	JF Terapis Gigi dan Mulut Ahli Muda	1.354,50	1
5.252	05.1.0.18.51-JF	JF Terapis Gigi dan Mulut Ahli Pertama	1.354,50	1
5.253	05.1.0.18.52-JF	JF Terapis Gigi dan Mulut Penyelia	1.354,50	1
5.254	05.1.0.18.53-JF	JF Terapis Gigi dan Mulut Mahir	1.354,50	1
5.255	05.1.0.18.54-JF	JF Terapis Gigi dan Mulut Terampil	1.354,50	1
5.256	05.1.0.18.55-JF	JF Perekam Medis Ahli Madya	1.352,00	1
5.257	05.1.0.18.56-JF	JF Perekam Medis Ahli Muda	1.352,00	1
5.258	05.1.0.18.57-JF	JF Perekam Medis Ahli Pertama	1.352,00	1
5.259	05.1.0.18.58-JF	JF Perekam Medis Penyelia	1.352,00	1
5.260	05.1.0.18.59-JF	JF Perekam Medis Mahir	1.352,00	1
5.261	05.1.0.18.60-JF	JF Perekam Medis Terampil	1.352,00	1
5.262	05.1.0.18.61-JF	JF Pranata Laboratorium Kesehatan Ahli Muda	1.352,00	1
5.263	05.1.0.18.62-JF	JF Pranata Laboratorium Kesehatan Ahli Pertama	1.352,00	1
5.264	05.1.0.18.63-JF	JF Pranata Laboratorium Kesehatan Penyelia	1.352,00	1

1	2	3	4	5
5.265	05.1.0.18.64-JF	JF Pranata Laboratorium Kesehatan Mahir	1.352,00	1
5.266	05.1.0.18.65-JF	JF Pranata Laboratorium Kesehatan Terampil	1.352,00	1
5.267	05.1.0.18.66-JF	JF Radiografer Mahir	1.353,00	1
5.268	05.1.0.18.67-JF	JF Radiografer Terampil	1.353,00	1
5.269	05.1.0.18.68-JF	JF Tenaga Sanitasi Lingkungan Ahli Madya	1.353,00	1
5.270	05.1.0.18.69-JF	JF Tenaga Sanitasi Lingkungan Ahli Muda	1.353,00	1
5.271	05.1.0.18.70-JF	JF Tenaga Sanitasi Lingkungan Ahli Pertama	1.353,00	1
5.272	05.1.0.18.71-JF	JF Tenaga Sanitasi Lingkungan Penyelia	1.353,00	1
5.273	05.1.0.18.72-JF	JF Tenaga Sanitasi Lingkungan Mahir	1.353,00	1
5.274	05.1.0.18.73-JF	JF Tenaga Sanitasi Lingkungan Terampil	1.353,00	1
5.275	05.1.0.18.74-JF	JF Teknisi Elektromedis Mahir	1.353,00	1
5.276	05.1.0.18.75-JF	JF Teknisi Elektromedis Terampil	1.353,00	1
5.277	05.1.0.18.76	Penelaah Teknis Kebijakan	4.059,00	3
5.278	05.1.0.18.77	Pengolah Data dan Informasi	1.356,00	1
5.279	05.1.0.18.78	Pengadministrasi Perkantoran	5.412,00	4
5.280	05.1.0.18.79	Operator Layanan Operasional	1.356,00	1
5.281	05.1.0.18.80	Operator Layanan Operasional (Pengemudi Ambulan)	1.353,00	1
5.282	05.1.0.18.81	Operator Layanan Operasional (Petugas Keamanan)	4.059,00	3
5.283	05.1.0.18.82	Operator Layanan Operasional (Pramu Bakti)	1.353,00	1
5.284	05.1.0.19.0	Kepala Puskesmas Masaran II	1.353,50	1
5.285	05.1.0.19.1-JF	JF Administrator Kesehatan Ahli Muda	1.352,50	1
5.286	05.1.0.19.2-JF	JF Administrator Kesehatan Ahli Pertama	1.352,50	1
5.287	05.1.0.19.3-JF	JF Tenaga Promosi Kesehatan dan Ilmu Perilaku Ahli Madya	1.353,00	1
5.288	05.1.0.19.4-JF	JF Tenaga Promosi Kesehatan dan Ilmu Perilaku Ahli Muda	1.353,00	1
5.289	05.1.0.19.5-JF	JF Tenaga Promosi Kesehatan dan Ilmu Perilaku Ahli Pertama	1.353,00	1
5.290	05.1.0.19.6-JF	JF Tenaga Promosi Kesehatan dan Ilmu Perilaku Penyelia	1.353,00	1
5.291	05.1.0.19.7-JF	JF Tenaga Promosi Kesehatan dan Ilmu Perilaku Mahir	1.353,00	1
5.292	05.1.0.19.8-JF	JF Tenaga Promosi Kesehatan dan Ilmu Perilaku Terampil	1.353,00	1
5.293	05.1.0.19.9-JF	JF Apoteker Ahli Madya	1.351,00	1
5.294	05.1.0.19.10-JF	JF Apoteker Ahli Muda	1.351,00	1
5.295	05.1.0.19.11-JF	JF Apoteker Ahli Pertama	1.351,00	1
5.296	05.1.0.19.12-JF	JF Asisten Apoteker Penyelia	1.351,00	1
5.297	05.1.0.19.13-JF	JF Asisten Apoteker Mahir	2.702,00	2
5.298	05.1.0.19.14-JF	JF Asisten Apoteker Terampil	2.702,00	2
5.299	05.1.0.19.15-JF	JF Bidan Ahli Madya	1.353,00	1
5.300	05.1.0.19.16-JF	JF Bidan Ahli Muda	1.353,00	1
5.301	05.1.0.19.17-JF	JF Bidan Ahli Pertama	4.059,00	3

1	2	3	4	5
5.302	05.1.0.19.18-JF	JF Bidan Penyelia	5.412,00	4
5.303	05.1.0.19.19-JF	JF Bidan Mahir	10.824,00	8
5.304	05.1.0.19.20-JF	JF Bidan Terampil	14.883,00	11
5.305	05.1.0.19.21-JF	JF Dokter Ahli Madya	2.702,00	2
5.306	05.1.0.19.22-JF	JF Dokter Ahli Muda	2.702,00	2
5.307	05.1.0.19.23-JF	JF Dokter Ahli Pertama	2.702,00	2
5.308	05.1.0.19.24-JF	JF Dokter Gigi Ahli Madya	1.351,00	1
5.309	05.1.0.19.25-JF	JF Dokter Gigi Ahli Muda	1.351,00	1
5.310	05.1.0.19.26-JF	JF Dokter Gigi Ahli Pertama	1.351,00	1
5.311	05.1.0.19.27-JF	JF Entomolog Kesehatan Mahir	1.353,00	1
5.312	05.1.0.19.28-JF	JF Entomolog Kesehatan Terampil	1.353,00	1
5.313	05.1.0.19.29-JF	JF Epidemiolog Kesehatan Mahir	1.353,00	1
5.314	05.1.0.19.30-JF	JF Epidemiolog Kesehatan Terampil	1.353,00	1
5.315	05.1.0.19.31-JF	JF Fisioterapis Ahli Madya	1.356,00	1
5.316	05.1.0.19.32-JF	JF Fisioterapis Ahli Muda	1.356,00	1
5.317	05.1.0.19.33-JF	JF Fisioterapis Ahli Pertama	1.356,00	1
5.318	05.1.0.19.34-JF	JF Fisioterapis Penyelia	1.356,00	1
5.319	05.1.0.19.35-JF	JF Fisioterapis Mahir	1.356,00	1
5.320	05.1.0.19.36-JF	JF Fisioterapis Terampil	1.356,00	1
5.321	05.1.0.19.37-JF	JF Nutrisionis Ahli Muda	1.352,00	1
5.322	05.1.0.19.38-JF	JF Nutrisionis Ahli Pertama	1.352,00	1
5.323	05.1.0.19.39-JF	JF Nutrisionis Penyelia	1.352,00	1
5.324	05.1.0.19.40-JF	JF Nutrisionis Mahir	1.352,00	1
5.325	05.1.0.19.41-JF	JF Nutrisionis Terampil	1.352,00	1
5.326	05.1.0.19.42-JF	JF Perawat Ahli Utama	1.354,50	1
5.327	05.1.0.19.43-JF	JF Perawat Ahli Madya	2.709,00	2
5.328	05.1.0.19.44-JF	JF Perawat Ahli Muda	2.709,00	2
5.329	05.1.0.19.45-JF	JF Perawat Ahli Pertama	4.063,50	3
5.330	05.1.0.19.46-JF	JF Perawat Penyelia	4.063,50	3
5.331	05.1.0.19.47-JF	JF Perawat Mahir	6.772,50	5
5.332	05.1.0.19.48-JF	JF Perawat Terampil	10.836,00	8
5.333	05.1.0.19.49-JF	JF Terapis Gigi dan Mulut Ahli Madya	1.354,50	1
5.334	05.1.0.19.50-JF	JF Terapis Gigi dan Mulut Ahli Muda	1.354,50	1
5.335	05.1.0.19.51-JF	JF Terapis Gigi dan Mulut Ahli Pertama	1.354,50	1
5.336	05.1.0.19.52-JF	JF Terapis Gigi dan Mulut Penyelia	1.354,50	1
5.337	05.1.0.19.53-JF	JF Terapis Gigi dan Mulut Mahir	1.354,50	1
5.338	05.1.0.19.54-JF	JF Terapis Gigi dan Mulut Terampil	1.354,50	1

1	2	3	4	5
5.339	05.1.0.19.55-JF	JF Perekam Medis Ahli Madya	1.352,00	1
5.340	05.1.0.19.56-JF	JF Perekam Medis Ahli Muda	1.352,00	1
5.341	05.1.0.19.57-JF	JF Perekam Medis Ahli Pertama	1.352,00	1
5.342	05.1.0.19.58-JF	JF Perekam Medis Penyelia	1.352,00	1
5.343	05.1.0.19.59-JF	JF Perekam Medis Mahir	1.352,00	1
5.344	05.1.0.19.60-JF	JF Perekam Medis Terampil	1.352,00	1
5.345	05.1.0.19.61-JF	JF Pranata Laboratorium Kesehatan Ahli Muda	1.352,00	1
5.346	05.1.0.19.62-JF	JF Pranata Laboratorium Kesehatan Ahli Pertama	1.352,00	1
5.347	05.1.0.19.63-JF	JF Pranata Laboratorium Kesehatan Penyelia	1.352,00	1
5.348	05.1.0.19.64-JF	JF Pranata Laboratorium Kesehatan Mahir	1.352,00	1
5.349	05.1.0.19.65-JF	JF Pranata Laboratorium Kesehatan Terampil	2.704,00	2
5.350	05.1.0.19.66-JF	JF Radiografer Mahir	1.353,00	1
5.351	05.1.0.19.67-JF	JF Radiografer Terampil	1.353,00	1
5.352	05.1.0.19.68-JF	JF Tenaga Sanitasi Lingkungan Ahli Madya	1.353,00	1
5.353	05.1.0.19.69-JF	JF Tenaga Sanitasi Lingkungan Ahli Muda	1.353,00	1
5.354	05.1.0.19.70-JF	JF Tenaga Sanitasi Lingkungan Ahli Pertama	1.353,00	1
5.355	05.1.0.19.71-JF	JF Tenaga Sanitasi Lingkungan Penyelia	1.353,00	1
5.356	05.1.0.19.72-JF	JF Tenaga Sanitasi Lingkungan Mahir	1.353,00	1
5.357	05.1.0.19.73-JF	JF Tenaga Sanitasi Lingkungan Terampil	1.353,00	1
5.358	05.1.0.19.74-JF	JF Teknisi Elektromedis Mahir	1.353,00	1
5.359	05.1.0.19.75-JF	JF Teknisi Elektromedis Terampil	1.353,00	1
5.360	05.1.0.19.76	Penelaah Teknis Kebijakan	4.059,00	3
5.361	05.1.0.19.77	Pengolah Data dan Informasi	1.356,00	1
5.362	05.1.0.19.78	Pengadministrasi Perkantoran	5.412,00	4
5.363	05.1.0.19.79	Operator Layanan Operasional	1.356,00	1
5.364	05.1.0.19.80	Operator Layanan Operasional (Pengemudi Ambulan)	1.353,00	1
5.365	05.1.0.19.81	Operator Layanan Operasional (Petugas Keamanan)	4.059,00	3
5.366	05.1.0.19.82	Operator Layanan Operasional (Pramu Bakti)	1.353,00	1
5.367	05.1.0.20.0	Kepala Puskesmas Kedawung I	1.353,50	1
5.368	05.1.0.20.1-JF	JF Administrator Kesehatan Ahli Muda	1.352,50	1
5.369	05.1.0.20.2-JF	JF Administrator Kesehatan Ahli Pertama	1.352,50	1
5.370	05.1.0.20.3-JF	JF Tenaga Promosi Kesehatan dan Ilmu Perilaku Ahli Madya	1.353,00	1
5.371	05.1.0.20.4-JF	JF Tenaga Promosi Kesehatan dan Ilmu Perilaku Ahli Muda	1.353,00	1
5.372	05.1.0.20.5-JF	JF Tenaga Promosi Kesehatan dan Ilmu Perilaku Ahli Pertama	1.353,00	1
5.373	05.1.0.20.6-JF	JF Tenaga Promosi Kesehatan dan Ilmu Perilaku Penyelia	1.353,00	1
5.374	05.1.0.20.7-JF	JF Tenaga Promosi Kesehatan dan Ilmu Perilaku Mahir	1.353,00	1
5.375	05.1.0.20.8-JF	JF Tenaga Promosi Kesehatan dan Ilmu Perilaku Terampil	1.353,00	1

1	2	3	4	5
5.376	05.1.0.20.9-JF	JF Apoteker Ahli Madya	1.351,00	1
5.377	05.1.0.20.10-JF	JF Apoteker Ahli Muda	1.351,00	1
5.378	05.1.0.20.11-JF	JF Apoteker Ahli Pertama	1.351,00	1
5.379	05.1.0.20.12-JF	JF Asisten Apoteker Penyelia	1.351,00	1
5.380	05.1.0.20.13-JF	JF Asisten Apoteker Mahir	1.351,00	1
5.381	05.1.0.20.14-JF	JF Asisten Apoteker Terampil	1.351,00	1
5.382	05.1.0.20.15-JF	JF Bidan Ahli Madya	1.353,00	1
5.383	05.1.0.20.16-JF	JF Bidan Ahli Muda	1.353,00	1
5.384	05.1.0.20.17-JF	JF Bidan Ahli Pertama	1.353,00	1
5.385	05.1.0.20.18-JF	JF Bidan Penyelia	5.412,00	4
5.386	05.1.0.20.19-JF	JF Bidan Mahir	9.471,00	7
5.387	05.1.0.20.20-JF	JF Bidan Terampil	12.177,00	9
5.388	05.1.0.20.21-JF	JF Dokter Ahli Madya	2.702,00	2
5.389	05.1.0.20.22-JF	JF Dokter Ahli Muda	2.702,00	2
5.390	05.1.0.20.23-JF	JF Dokter Ahli Pertama	2.702,00	2
5.391	05.1.0.20.24-JF	JF Dokter Gigi Ahli Madya	1.351,00	1
5.392	05.1.0.20.25-JF	JF Dokter Gigi Ahli Muda	1.351,00	1
5.393	05.1.0.20.26-JF	JF Dokter Gigi Ahli Pertama	1.351,00	1
5.394	05.1.0.20.27-JF	JF Entomolog Kesehatan Mahir	1.353,00	1
5.395	05.1.0.20.28-JF	JF Entomolog Kesehatan Terampil	1.353,00	1
5.396	05.1.0.20.29-JF	JF Epidemiolog Kesehatan Mahir	1.353,00	1
5.397	05.1.0.20.30-JF	JF Epidemiolog Kesehatan Terampil	1.353,00	1
5.398	05.1.0.20.31-JF	JF Fisioterapis Ahli Madya	1.356,00	1
5.399	05.1.0.20.32-JF	JF Fisioterapis Ahli Muda	1.356,00	1
5.400	05.1.0.20.33-JF	JF Fisioterapis Ahli Pertama	1.356,00	1
5.401	05.1.0.20.34-JF	JF Fisioterapis Penyelia	1.356,00	1
5.402	05.1.0.20.35-JF	JF Fisioterapis Mahir	1.356,00	1
5.403	05.1.0.20.36-JF	JF Fisioterapis Terampil	1.356,00	1
5.404	05.1.0.20.37-JF	JF Nutrisionis Ahli Muda	1.352,00	1
5.405	05.1.0.20.38-JF	JF Nutrisionis Ahli Pertama	1.352,00	1
5.406	05.1.0.20.39-JF	JF Nutrisionis Penyelia	1.352,00	1
5.407	05.1.0.20.40-JF	JF Nutrisionis Mahir	1.352,00	1
5.408	05.1.0.20.41-JF	JF Nutrisionis Terampil	1.352,00	1
5.409	05.1.0.20.42-JF	JF Perawat Ahli Utama	1.354,50	1
5.410	05.1.0.20.43-JF	JF Perawat Ahli Madya	1.354,50	1
5.411	05.1.0.20.44-JF	JF Perawat Ahli Muda	2.709,00	2
5.412	05.1.0.20.45-JF	JF Perawat Ahli Pertama	2.709,00	2

1	2	3	4	5
5.413	05.1.0.20.46-JF	JF Perawat Penyelia	6.772,50	5
5.414	05.1.0.20.47-JF	JF Perawat Mahir	6.772,50	5
5.415	05.1.0.20.48-JF	JF Perawat Terampil	9.481,50	7
5.416	05.1.0.20.49-JF	JF Terapis Gigi dan Mulut Ahli Madya	1.354,50	1
5.417	05.1.0.20.50-JF	JF Terapis Gigi dan Mulut Ahli Muda	1.354,50	1
5.418	05.1.0.20.51-JF	JF Terapis Gigi dan Mulut Ahli Pertama	1.354,50	1
5.419	05.1.0.20.52-JF	JF Terapis Gigi dan Mulut Penyelia	1.354,50	1
5.420	05.1.0.20.53-JF	JF Terapis Gigi dan Mulut Mahir	1.354,50	1
5.421	05.1.0.20.54-JF	JF Terapis Gigi dan Mulut Terampil	1.354,50	1
5.422	05.1.0.20.55-JF	JF Perekam Medis Ahli Madya	1.352,00	1
5.423	05.1.0.20.56-JF	JF Perekam Medis Ahli Muda	1.352,00	1
5.424	05.1.0.20.57-JF	JF Perekam Medis Ahli Pertama	1.352,00	1
5.425	05.1.0.20.58-JF	JF Perekam Medis Penyelia	1.352,00	1
5.426	05.1.0.20.59-JF	JF Perekam Medis Mahir	1.352,00	1
5.427	05.1.0.20.60-JF	JF Perekam Medis Terampil	1.352,00	1
5.428	05.1.0.20.61-JF	JF Pranata Laboratorium Kesehatan Ahli Muda	1.352,00	1
5.429	05.1.0.20.62-JF	JF Pranata Laboratorium Kesehatan Ahli Pertama	1.352,00	1
5.430	05.1.0.20.63-JF	JF Pranata Laboratorium Kesehatan Penyelia	1.352,00	1
5.431	05.1.0.20.64-JF	JF Pranata Laboratorium Kesehatan Mahir	1.352,00	1
5.432	05.1.0.20.65-JF	JF Pranata Laboratorium Kesehatan Terampil	1.352,00	1
5.433	05.1.0.20.66-JF	JF Radiografer Mahir	1.353,00	1
5.434	05.1.0.20.67-JF	JF Radiografer Terampil	1.353,00	1
5.435	05.1.0.20.68-JF	JF Tenaga Sanitasi Lingkungan Ahli Madya	1.353,00	1
5.436	05.1.0.20.69-JF	JF Tenaga Sanitasi Lingkungan Ahli Muda	1.353,00	1
5.437	05.1.0.20.70-JF	JF Tenaga Sanitasi Lingkungan Ahli Pertama	1.353,00	1
5.438	05.1.0.20.71-JF	JF Tenaga Sanitasi Lingkungan Penyelia	1.353,00	1
5.439	05.1.0.20.72-JF	JF Tenaga Sanitasi Lingkungan Mahir	1.353,00	1
5.440	05.1.0.20.73-JF	JF Tenaga Sanitasi Lingkungan Terampil	1.353,00	1
5.441	05.1.0.20.74-JF	JF Teknisi Elektromedis Mahir	1.353,00	1
5.442	05.1.0.20.75-JF	JF Teknisi Elektromedis Terampil	1.353,00	1
5.443	05.1.0.20.76	Penelaah Teknis Kebijakan	4.059,00	3
5.444	05.1.0.20.77	Pengolah Data dan Informasi	1.356,00	1
5.445	05.1.0.20.78	Pengadministrasi Perkantoran	5.412,00	4
5.446	05.1.0.20.79	Operator Layanan Operasional	1.356,00	1
5.447	05.1.0.20.80	Operator Layanan Operasional (Pengemudi Ambulan)	1.353,00	1
5.448	05.1.0.20.81	Operator Layanan Operasional (Petugas Keamanan)	4.059,00	3
5.449	05.1.0.20.82	Operator Layanan Operasional (Pramu Bakti)	1.353,00	1

1	2	3	4	5
5.450	05.1.0.21.0	Kepala Puskesmas Kedawung II	1.353,50	1
5.451	05.1.0.21.1-JF	JF Administrator Kesehatan Ahli Muda	1.352,50	1
5.452	05.1.0.21.2-JF	JF Administrator Kesehatan Ahli Pertama	1.352,50	1
5.453	05.1.0.21.3-JF	JF Tenaga Promosi Kesehatan dan Ilmu Perilaku Ahli Madya	1.353,00	1
5.454	05.1.0.21.4-JF	JF Tenaga Promosi Kesehatan dan Ilmu Perilaku Ahli Muda	1.353,00	1
5.455	05.1.0.21.5-JF	JF Tenaga Promosi Kesehatan dan Ilmu Perilaku Ahli Pertama	1.353,00	1
5.456	05.1.0.21.6-JF	JF Tenaga Promosi Kesehatan dan Ilmu Perilaku Penyelia	1.353,00	1
5.457	05.1.0.21.7-JF	JF Tenaga Promosi Kesehatan dan Ilmu Perilaku Mahir	1.353,00	1
5.458	05.1.0.21.8-JF	JF Tenaga Promosi Kesehatan dan Ilmu Perilaku Terampil	1.353,00	1
5.459	05.1.0.21.9-JF	JF Apoteker Ahli Madya	1.351,00	1
5.460	05.1.0.21.10-JF	JF Apoteker Ahli Muda	1.351,00	1
5.461	05.1.0.21.11-JF	JF Apoteker Ahli Pertama	1.351,00	1
5.462	05.1.0.21.12-JF	JF Asisten Apoteker Penyelia	1.351,00	1
5.463	05.1.0.21.13-JF	JF Asisten Apoteker Mahir	2.702,00	2
5.464	05.1.0.21.14-JF	JF Asisten Apoteker Terampil	2.702,00	2
5.465	05.1.0.21.15-JF	JF Bidan Ahli Madya	1.353,00	1
5.466	05.1.0.21.16-JF	JF Bidan Ahli Muda	1.353,00	1
5.467	05.1.0.21.17-JF	JF Bidan Ahli Pertama	1.353,00	1
5.468	05.1.0.21.18-JF	JF Bidan Penyelia	6.765,00	5
5.469	05.1.0.21.19-JF	JF Bidan Mahir	12.177,00	9
5.470	05.1.0.21.20-JF	JF Bidan Terampil	13.530,00	10
5.471	05.1.0.21.21-JF	JF Dokter Ahli Madya	2.702,00	2
5.472	05.1.0.21.22-JF	JF Dokter Ahli Muda	2.702,00	2
5.473	05.1.0.21.23-JF	JF Dokter Ahli Pertama	2.702,00	2
5.474	05.1.0.21.24-JF	JF Dokter Gigi Ahli Madya	1.351,00	1
5.475	05.1.0.21.25-JF	JF Dokter Gigi Ahli Muda	1.351,00	1
5.476	05.1.0.21.26-JF	JF Dokter Gigi Ahli Pertama	1.351,00	1
5.477	05.1.0.21.27-JF	JF Entomolog Kesehatan Mahir	1.353,00	1
5.478	05.1.0.21.28-JF	JF Entomolog Kesehatan Terampil	1.353,00	1
5.479	05.1.0.21.29-JF	JF Epidemiolog Kesehatan Mahir	1.353,00	1
5.480	05.1.0.21.30-JF	JF Epidemiolog Kesehatan Terampil	1.353,00	1
5.481	05.1.0.21.31-JF	JF Fisioterapis Ahli Madya	1.356,00	1
5.482	05.1.0.21.32-JF	JF Fisioterapis Ahli Muda	1.356,00	1
5.483	05.1.0.21.33-JF	JF Fisioterapis Ahli Pertama	1.356,00	1
5.484	05.1.0.21.34-JF	JF Fisioterapis Penyelia	1.356,00	1
5.485	05.1.0.21.35-JF	JF Fisioterapis Mahir	1.356,00	1
5.486	05.1.0.21.36-JF	JF Fisioterapis Terampil	1.356,00	1

1	2	3	4	5
5.487	05.1.0.21.37-JF	JF Nutrisionis Ahli Muda	1.352,00	1
5.488	05.1.0.21.38-JF	JF Nutrisionis Ahli Pertama	1.352,00	1
5.489	05.1.0.21.39-JF	JF Nutrisionis Penyelia	1.352,00	1
5.490	05.1.0.21.40-JF	JF Nutrisionis Mahir	1.352,00	1
5.491	05.1.0.21.41-JF	JF Nutrisionis Terampil	1.352,00	1
5.492	05.1.0.21.42-JF	JF Perawat Ahli Utama	1.354,50	1
5.493	05.1.0.21.43-JF	JF Perawat Ahli Madya	2.709,00	2
5.494	05.1.0.21.44-JF	JF Perawat Ahli Muda	2.709,00	2
5.495	05.1.0.21.45-JF	JF Perawat Ahli Pertama	4.063,50	3
5.496	05.1.0.21.46-JF	JF Perawat Penyelia	4.063,50	3
5.497	05.1.0.21.47-JF	JF Perawat Mahir	6.772,50	5
5.498	05.1.0.21.48-JF	JF Perawat Terampil	8.127,00	6
5.499	05.1.0.21.49-JF	JF Terapis Gigi dan Mulut Ahli Madya	1.354,50	1
5.500	05.1.0.21.50-JF	JF Terapis Gigi dan Mulut Ahli Muda	1.354,50	1
5.501	05.1.0.21.51-JF	JF Terapis Gigi dan Mulut Ahli Pertama	1.354,50	1
5.502	05.1.0.21.52-JF	JF Terapis Gigi dan Mulut Penyelia	1.354,50	1
5.503	05.1.0.21.53-JF	JF Terapis Gigi dan Mulut Mahir	2.709,00	2
5.504	05.1.0.21.54-JF	JF Terapis Gigi dan Mulut Terampil	2.709,00	2
5.505	05.1.0.21.55-JF	JF Perekam Medis Ahli Madya	1.352,00	1
5.506	05.1.0.21.56-JF	JF Perekam Medis Ahli Muda	1.352,00	1
5.507	05.1.0.21.57-JF	JF Perekam Medis Ahli Pertama	1.352,00	1
5.508	05.1.0.21.58-JF	JF Perekam Medis Penyelia	1.352,00	1
5.509	05.1.0.21.59-JF	JF Perekam Medis Mahir	1.352,00	1
5.510	05.1.0.21.60-JF	JF Perekam Medis Terampil	1.352,00	1
5.511	05.1.0.21.61-JF	JF Pranata Laboratorium Kesehatan Ahli Muda	1.352,00	1
5.512	05.1.0.21.62-JF	JF Pranata Laboratorium Kesehatan Ahli Pertama	1.352,00	1
5.513	05.1.0.21.63-JF	JF Pranata Laboratorium Kesehatan Penyelia	1.352,00	1
5.514	05.1.0.21.64-JF	JF Pranata Laboratorium Kesehatan Mahir	1.352,00	1
5.515	05.1.0.21.65-JF	JF Pranata Laboratorium Kesehatan Terampil	1.352,00	1
5.516	05.1.0.21.66-JF	JF Radiografer Mahir	1.353,00	1
5.517	05.1.0.21.67-JF	JF Radiografer Terampil	1.353,00	1
5.518	05.1.0.21.68-JF	JF Tenaga Sanitasi Lingkungan Ahli Madya	1.353,00	1
5.519	05.1.0.21.69-JF	JF Tenaga Sanitasi Lingkungan Ahli Muda	1.353,00	1
5.520	05.1.0.21.70-JF	JF Tenaga Sanitasi Lingkungan Ahli Pertama	1.353,00	1
5.521	05.1.0.21.71-JF	JF Tenaga Sanitasi Lingkungan Penyelia	1.353,00	1
5.522	05.1.0.21.72-JF	JF Tenaga Sanitasi Lingkungan Mahir	1.353,00	1
5.523	05.1.0.21.73-JF	JF Tenaga Sanitasi Lingkungan Terampil	1.353,00	1

1	2	3	4	5
5.524	05.1.0.21.74-JF	JF Teknisi Elektromedis Mahir	1.353,00	1
5.525	05.1.0.21.75-JF	JF Teknisi Elektromedis Terampil	1.353,00	1
5.526	05.1.0.21.76	Penelaah Teknis Kebijakan	4.059,00	3
5.527	05.1.0.21.77	Pengolah Data dan Informasi	1.356,00	1
5.528	05.1.0.21.78	Pengadministrasi Perkantoran	5.412,00	4
5.529	05.1.0.21.79	Operator Layanan Operasional	1.356,00	1
5.530	05.1.0.21.80	Operator Layanan Operasional (Pengemudi Ambulan)	1.353,00	1
5.531	05.1.0.21.81	Operator Layanan Operasional (Petugas Keamanan)	4.059,00	3
5.532	05.1.0.21.82	Operator Layanan Operasional (Pramu Bakti)	1.353,00	1
5.533	05.1.0.22.0	Kepala Puskesmas Sambirejo	1.353,50	1
5.534	05.1.0.22.1-JF	JF Administrator Kesehatan Ahli Muda	1.352,50	1
5.535	05.1.0.22.2-JF	JF Administrator Kesehatan Ahli Pertama	1.352,50	1
5.536	05.1.0.22.3-JF	JF Tenaga Promosi Kesehatan dan Ilmu Perilaku Ahli Madya	1.353,00	1
5.537	05.1.0.22.4-JF	JF Tenaga Promosi Kesehatan dan Ilmu Perilaku Ahli Muda	1.353,00	1
5.538	05.1.0.22.5-JF	JF Tenaga Promosi Kesehatan dan Ilmu Perilaku Ahli Pertama	1.353,00	1
5.539	05.1.0.22.6-JF	JF Tenaga Promosi Kesehatan dan Ilmu Perilaku Penyelia	1.353,00	1
5.540	05.1.0.22.7-JF	JF Tenaga Promosi Kesehatan dan Ilmu Perilaku Mahir	1.353,00	1
5.541	05.1.0.22.8-JF	JF Tenaga Promosi Kesehatan dan Ilmu Perilaku Terampil	1.353,00	1
5.542	05.1.0.22.9-JF	JF Apoteker Ahli Madya	1.351,00	1
5.543	05.1.0.22.10-JF	JF Apoteker Ahli Muda	1.351,00	1
5.544	05.1.0.22.11-JF	JF Apoteker Ahli Pertama	1.351,00	1
5.545	05.1.0.22.12-JF	JF Asisten Apoteker Penyelia	1.351,00	1
5.546	05.1.0.22.13-JF	JF Asisten Apoteker Mahir	1.351,00	1
5.547	05.1.0.22.14-JF	JF Asisten Apoteker Terampil	1.351,00	1
5.548	05.1.0.22.15-JF	JF Bidan Ahli Madya	2.706,00	2
5.549	05.1.0.22.16-JF	JF Bidan Ahli Muda	2.706,00	2
5.550	05.1.0.22.17-JF	JF Bidan Ahli Pertama	4.059,00	3
5.551	05.1.0.22.18-JF	JF Bidan Penyelia	10.824,00	8
5.552	05.1.0.22.19-JF	JF Bidan Mahir	10.824,00	8
5.553	05.1.0.22.20-JF	JF Bidan Terampil	16.236,00	12
5.554	05.1.0.22.21-JF	JF Dokter Ahli Madya	2.702,00	2
5.555	05.1.0.22.22-JF	JF Dokter Ahli Muda	2.702,00	2
5.556	05.1.0.22.23-JF	JF Dokter Ahli Pertama	2.702,00	2
5.557	05.1.0.22.24-JF	JF Dokter Gigi Ahli Madya	1.351,00	1
5.558	05.1.0.22.25-JF	JF Dokter Gigi Ahli Muda	1.351,00	1
5.559	05.1.0.22.26-JF	JF Dokter Gigi Ahli Pertama	1.351,00	1
5.560	05.1.0.22.27-JF	JF Entomolog Kesehatan Mahir	1.353,00	1

1	2	3	4	5
5.561	05.1.0.22.28-JF	JF Entomolog Kesehatan Terampil	1.353,00	1
5.562	05.1.0.22.29-JF	JF Epidemiolog Kesehatan Mahir	1.353,00	1
5.563	05.1.0.22.30-JF	JF Epidemiolog Kesehatan Terampil	1.353,00	1
5.564	05.1.0.22.31-JF	JF Fisioterapis Ahli Madya	1.356,00	1
5.565	05.1.0.22.32-JF	JF Fisioterapis Ahli Muda	1.356,00	1
5.566	05.1.0.22.33-JF	JF Fisioterapis Ahli Pertama	1.356,00	1
5.567	05.1.0.22.34-JF	JF Fisioterapis Penyelia	1.356,00	1
5.568	05.1.0.22.35-JF	JF Fisioterapis Mahir	1.356,00	1
5.569	05.1.0.22.36-JF	JF Fisioterapis Terampil	1.356,00	1
5.570	05.1.0.22.37-JF	JF Nutrisionis Ahli Muda	1.352,00	1
5.571	05.1.0.22.38-JF	JF Nutrisionis Ahli Pertama	1.352,00	1
5.572	05.1.0.22.39-JF	JF Nutrisionis Penyelia	1.352,00	1
5.573	05.1.0.22.40-JF	JF Nutrisionis Mahir	1.352,00	1
5.574	05.1.0.22.41-JF	JF Nutrisionis Terampil	1.352,00	1
5.575	05.1.0.22.42-JF	JF Perawat Ahli Utama	1.354,50	1
5.576	05.1.0.22.43-JF	JF Perawat Ahli Madya	2.709,00	2
5.577	05.1.0.22.44-JF	JF Perawat Ahli Muda	4.063,50	3
5.578	05.1.0.22.45-JF	JF Perawat Ahli Pertama	4.063,50	3
5.579	05.1.0.22.46-JF	JF Perawat Penyelia	9.481,50	7
5.580	05.1.0.22.47-JF	JF Perawat Mahir	9.481,50	7
5.581	05.1.0.22.48-JF	JF Perawat Terampil	9.481,50	7
5.582	05.1.0.22.49-JF	JF Terapis Gigi dan Mulut Ahli Madya	1.354,50	1
5.583	05.1.0.22.50-JF	JF Terapis Gigi dan Mulut Ahli Muda	1.354,50	1
5.584	05.1.0.22.51-JF	JF Terapis Gigi dan Mulut Ahli Pertama	1.354,50	1
5.585	05.1.0.22.52-JF	JF Terapis Gigi dan Mulut Penyelia	1.354,50	1
5.586	05.1.0.22.53-JF	JF Terapis Gigi dan Mulut Mahir	1.354,50	1
5.587	05.1.0.22.54-JF	JF Terapis Gigi dan Mulut Terampil	1.354,50	1
5.588	05.1.0.22.55-JF	JF Perekam Medis Ahli Madya	1.352,00	1
5.589	05.1.0.22.56-JF	JF Perekam Medis Ahli Muda	1.352,00	1
5.590	05.1.0.22.57-JF	JF Perekam Medis Ahli Pertama	1.352,00	1
5.591	05.1.0.22.58-JF	JF Perekam Medis Penyelia	1.352,00	1
5.592	05.1.0.22.59-JF	JF Perekam Medis Mahir	1.352,00	1
5.593	05.1.0.22.60-JF	JF Perekam Medis Terampil	1.352,00	1
5.594	05.1.0.22.61-JF	JF Pranata Laboratorium Kesehatan Ahli Muda	1.352,00	1
5.595	05.1.0.22.62-JF	JF Pranata Laboratorium Kesehatan Ahli Pertama	1.352,00	1
5.596	05.1.0.22.63-JF	JF Pranata Laboratorium Kesehatan Penyelia	1.352,00	1
5.597	05.1.0.22.64-JF	JF Pranata Laboratorium Kesehatan Mahir	1.352,00	1

1	2	3	4	5
5.598	05.1.0.22.65-JF	JF Pranata Laboratorium Kesehatan Terampil	1.352,00	1
5.599	05.1.0.22.66-JF	JF Radiografer Mahir	1.353,00	1
5.600	05.1.0.22.67-JF	JF Radiografer Terampil	1.353,00	1
5.601	05.1.0.22.68-JF	JF Tenaga Sanitasi Lingkungan Ahli Madya	1.353,00	1
5.602	05.1.0.22.69-JF	JF Tenaga Sanitasi Lingkungan Ahli Muda	1.353,00	1
5.603	05.1.0.22.70-JF	JF Tenaga Sanitasi Lingkungan Ahli Pertama	1.353,00	1
5.604	05.1.0.22.71-JF	JF Tenaga Sanitasi Lingkungan Penyelia	1.353,00	1
5.605	05.1.0.22.72-JF	JF Tenaga Sanitasi Lingkungan Mahir	1.353,00	1
5.606	05.1.0.22.73-JF	JF Tenaga Sanitasi Lingkungan Terampil	1.353,00	1
5.607	05.1.0.22.74-JF	JF Teknisi Elektromedis Mahir	1.353,00	1
5.608	05.1.0.22.75-JF	JF Teknisi Elektromedis Terampil	1.353,00	1
5.609	05.1.0.22.76	Penelaah Teknis Kebijakan	4.059,00	3
5.610	05.1.0.22.77	Pengolah Data dan Informasi	1.356,00	1
5.611	05.1.0.22.78	Pengadministrasi Perkantoran	5.412,00	4
5.612	05.1.0.22.79	Operator Layanan Operasional	1.356,00	1
5.613	05.1.0.22.80	Operator Layanan Operasional (Pengemudi Ambulan)	1.353,00	1
5.614	05.1.0.22.81	Operator Layanan Operasional (Petugas Keamanan)	4.059,00	3
5.615	05.1.0.22.82	Operator Layanan Operasional (Pramu Bakti)	1.353,00	1
5.616	05.1.0.23.0	Kepala Puskesmas Gondang	1.353,50	1
5.617	05.1.0.23.1-JF	JF Administrator Kesehatan Ahli Muda	1.352,50	1
5.618	05.1.0.23.2-JF	JF Administrator Kesehatan Ahli Pertama	1.352,50	1
5.619	05.1.0.23.3-JF	JF Tenaga Promosi Kesehatan dan Ilmu Perilaku Ahli Madya	1.353,00	1
5.620	05.1.0.23.4-JF	JF Tenaga Promosi Kesehatan dan Ilmu Perilaku Ahli Muda	1.353,00	1
5.621	05.1.0.23.5-JF	JF Tenaga Promosi Kesehatan dan Ilmu Perilaku Ahli Pertama	1.353,00	1
5.622	05.1.0.23.6-JF	JF Tenaga Promosi Kesehatan dan Ilmu Perilaku Penyelia	1.353,00	1
5.623	05.1.0.23.7-JF	JF Tenaga Promosi Kesehatan dan Ilmu Perilaku Mahir	1.353,00	1
5.624	05.1.0.23.8-JF	JF Tenaga Promosi Kesehatan dan Ilmu Perilaku Terampil	1.353,00	1
5.625	05.1.0.23.9-JF	JF Apoteker Ahli Madya	1.351,00	1
5.626	05.1.0.23.10-JF	JF Apoteker Ahli Muda	1.351,00	1
5.627	05.1.0.23.11-JF	JF Apoteker Ahli Pertama	1.351,00	1
5.628	05.1.0.23.12-JF	JF Asisten Apoteker Penyelia	1.351,00	1
5.629	05.1.0.23.13-JF	JF Asisten Apoteker Mahir	1.351,00	1
5.630	05.1.0.23.14-JF	JF Asisten Apoteker Terampil	1.351,00	1
5.631	05.1.0.23.15-JF	JF Bidan Ahli Madya	2.706,00	2
5.632	05.1.0.23.16-JF	JF Bidan Ahli Muda	4.059,00	3
5.633	05.1.0.23.17-JF	JF Bidan Ahli Pertama	4.059,00	3
5.634	05.1.0.23.18-JF	JF Bidan Penyelia	5.412,00	4

1	2	3	4	5
5.635	05.1.0.23.19-JF	JF Bidan Mahir	12.177,00	9
5.636	05.1.0.23.20-JF	JF Bidan Terampil	14.883,00	11
5.637	05.1.0.23.21-JF	JF Dokter Ahli Madya	2.702,00	2
5.638	05.1.0.23.22-JF	JF Dokter Ahli Muda	2.702,00	2
5.639	05.1.0.23.23-JF	JF Dokter Ahli Pertama	2.702,00	2
5.640	05.1.0.23.24-JF	JF Dokter Gigi Ahli Madya	1.351,00	1
5.641	05.1.0.23.25-JF	JF Dokter Gigi Ahli Muda	1.351,00	1
5.642	05.1.0.23.26-JF	JF Dokter Gigi Ahli Pertama	1.351,00	1
5.643	05.1.0.23.27-JF	JF Entomolog Kesehatan Mahir	1.353,00	1
5.644	05.1.0.23.28-JF	JF Entomolog Kesehatan Terampil	1.353,00	1
5.645	05.1.0.23.29-JF	JF Epidemiolog Kesehatan Mahir	1.353,00	1
5.646	05.1.0.23.30-JF	JF Epidemiolog Kesehatan Terampil	1.353,00	1
5.647	05.1.0.23.31-JF	JF Fisioterapis Ahli Madya	1.356,00	1
5.648	05.1.0.23.32-JF	JF Fisioterapis Ahli Muda	1.356,00	1
5.649	05.1.0.23.33-JF	JF Fisioterapis Ahli Pertama	1.356,00	1
5.650	05.1.0.23.34-JF	JF Fisioterapis Penyelia	1.356,00	1
5.651	05.1.0.23.35-JF	JF Fisioterapis Mahir	1.356,00	1
5.652	05.1.0.23.36-JF	JF Fisioterapis Terampil	1.356,00	1
5.653	05.1.0.23.37-JF	JF Nutrisionis Ahli Muda	1.352,00	1
5.654	05.1.0.23.38-JF	JF Nutrisionis Ahli Pertama	1.352,00	1
5.655	05.1.0.23.39-JF	JF Nutrisionis Penyelia	1.352,00	1
5.656	05.1.0.23.40-JF	JF Nutrisionis Mahir	1.352,00	1
5.657	05.1.0.23.41-JF	JF Nutrisionis Terampil	1.352,00	1
5.658	05.1.0.23.42-JF	JF Perawat Ahli Utama	1.354,50	1
5.659	05.1.0.23.43-JF	JF Perawat Ahli Madya	2.709,00	2
5.660	05.1.0.23.44-JF	JF Perawat Ahli Muda	2.709,00	2
5.661	05.1.0.23.45-JF	JF Perawat Ahli Pertama	4.063,50	3
5.662	05.1.0.23.46-JF	JF Perawat Penyelia	2.709,00	2
5.663	05.1.0.23.47-JF	JF Perawat Mahir	6.772,50	5
5.664	05.1.0.23.48-JF	JF Perawat Terampil	9.481,50	7
5.665	05.1.0.23.49-JF	JF Terapis Gigi dan Mulut Ahli Madya	1.354,50	1
5.666	05.1.0.23.50-JF	JF Terapis Gigi dan Mulut Ahli Muda	1.354,50	1
5.667	05.1.0.23.51-JF	JF Terapis Gigi dan Mulut Ahli Pertama	1.354,50	1
5.668	05.1.0.23.52-JF	JF Terapis Gigi dan Mulut Penyelia	1.354,50	1
5.669	05.1.0.23.53-JF	JF Terapis Gigi dan Mulut Mahir	1.354,50	1
5.670	05.1.0.23.54-JF	JF Terapis Gigi dan Mulut Terampil	1.354,50	1
5.671	05.1.0.23.55-JF	JF Perkam Medis Ahli Madya	1.352,00	1

1	2	3	4	5
5.672	05.1.0.23.56-JF	JF Perekam Medis Ahli Muda	1.352,00	1
5.673	05.1.0.23.57-JF	JF Perekam Medis Ahli Pertama	1.352,00	1
5.674	05.1.0.23.58-JF	JF Perekam Medis Penyelia	1.352,00	1
5.675	05.1.0.23.59-JF	JF Perekam Medis Mahir	1.352,00	1
5.676	05.1.0.23.60-JF	JF Perekam Medis Terampil	1.352,00	1
5.677	05.1.0.23.61-JF	JF Pranata Laboratorium Kesehatan Ahli Muda	1.352,00	1
5.678	05.1.0.23.62-JF	JF Pranata Laboratorium Kesehatan Ahli Pertama	1.352,00	1
5.679	05.1.0.23.63-JF	JF Pranata Laboratorium Kesehatan Penyelia	1.352,00	1
5.680	05.1.0.23.64-JF	JF Pranata Laboratorium Kesehatan Mahir	1.352,00	1
5.681	05.1.0.23.65-JF	JF Pranata Laboratorium Kesehatan Terampil	1.352,00	1
5.682	05.1.0.23.66-JF	JF Radiografer Mahir	1.353,00	1
5.683	05.1.0.23.67-JF	JF Radiografer Terampil	1.353,00	1
5.684	05.1.0.23.68-JF	JF Tenaga Sanitasi Lingkungan Ahli Madya	1.353,00	1
5.685	05.1.0.23.69-JF	JF Tenaga Sanitasi Lingkungan Ahli Muda	1.353,00	1
5.686	05.1.0.23.70-JF	JF Tenaga Sanitasi Lingkungan Ahli Pertama	1.353,00	1
5.687	05.1.0.23.71-JF	JF Tenaga Sanitasi Lingkungan Penyelia	1.353,00	1
5.688	05.1.0.23.72-JF	JF Tenaga Sanitasi Lingkungan Mahir	1.353,00	1
5.689	05.1.0.23.73-JF	JF Tenaga Sanitasi Lingkungan Terampil	1.353,00	1
5.690	05.1.0.23.74-JF	JF Teknisi Elektromedis Mahir	1.353,00	1
5.691	05.1.0.23.75-JF	JF Teknisi Elektromedis Terampil	1.353,00	1
5.692	05.1.0.23.76	Penelaah Teknis Kebijakan	4.059,00	3
5.693	05.1.0.23.77	Pengolah Data dan Informasi	1.356,00	1
5.694	05.1.0.23.78	Pengadministrasi Perkantoran	5.412,00	4
5.695	05.1.0.23.79	Operator Layanan Operasional	1.356,00	1
5.696	05.1.0.23.80	Operator Layanan Operasional (Pengemudi Ambulan)	1.353,00	1
5.697	05.1.0.23.81	Operator Layanan Operasional (Petugas Keamanan)	4.059,00	3
5.698	05.1.0.23.82	Operator Layanan Operasional (Pramu Bakti)	1.353,00	1
5.699	05.1.0.24.0	Kepala Puskesmas Sambungmacan I	1.353,50	1
5.700	05.1.0.24.1-JF	JF Administrator Kesehatan Ahli Muda	1.352,50	1
5.701	05.1.0.24.2-JF	JF Administrator Kesehatan Ahli Pertama	1.352,50	1
5.702	05.1.0.24.3-JF	JF Tenaga Promosi Kesehatan dan Ilmu Perilaku Ahli Madya	1.353,00	1
5.703	05.1.0.24.4-JF	JF Tenaga Promosi Kesehatan dan Ilmu Perilaku Ahli Muda	1.353,00	1
5.704	05.1.0.24.5-JF	JF Tenaga Promosi Kesehatan dan Ilmu Perilaku Ahli Pertama	1.353,00	1
5.705	05.1.0.24.6-JF	JF Tenaga Promosi Kesehatan dan Ilmu Perilaku Penyelia	1.353,00	1
5.706	05.1.0.24.7-JF	JF Tenaga Promosi Kesehatan dan Ilmu Perilaku Mahir	1.353,00	1
5.707	05.1.0.24.8-JF	JF Tenaga Promosi Kesehatan dan Ilmu Perilaku Terampil	1.353,00	1
5.708	05.1.0.24.9-JF	JF Apoteker Ahli Madya	1.351,00	1

1	2	3	4	5
5.709	05.1.0.24.10-JF	JF Apoteker Ahli Muda	1.351,00	1
5.710	05.1.0.24.11-JF	JF Apoteker Ahli Pertama	1.351,00	1
5.711	05.1.0.24.12-JF	JF Asisten Apoteker Penyelia	1.351,00	1
5.712	05.1.0.24.13-JF	JF Asisten Apoteker Mahir	1.351,00	1
5.713	05.1.0.24.14-JF	JF Asisten Apoteker Terampil	1.351,00	1
5.714	05.1.0.24.15-JF	JF Bidan Ahli Madya	1.353,00	1
5.715	05.1.0.24.16-JF	JF Bidan Ahli Muda	2.706,00	2
5.716	05.1.0.24.17-JF	JF Bidan Ahli Pertama	2.706,00	2
5.717	05.1.0.24.18-JF	JF Bidan Penyelia	4.059,00	3
5.718	05.1.0.24.19-JF	JF Bidan Mahir	8.118,00	6
5.719	05.1.0.24.20-JF	JF Bidan Terampil	8.118,00	6
5.720	05.1.0.24.21-JF	JF Dokter Ahli Madya	4.053,00	3
5.721	05.1.0.24.22-JF	JF Dokter Ahli Muda	4.053,00	3
5.722	05.1.0.24.23-JF	JF Dokter Ahli Pertama	4.053,00	3
5.723	05.1.0.24.24-JF	JF Dokter Gigi Ahli Madya	1.351,00	1
5.724	05.1.0.24.25-JF	JF Dokter Gigi Ahli Muda	1.351,00	1
5.725	05.1.0.24.26-JF	JF Dokter Gigi Ahli Pertama	1.351,00	1
5.726	05.1.0.24.27-JF	JF Entomolog Kesehatan Mahir	1.353,00	1
5.727	05.1.0.24.28-JF	JF Entomolog Kesehatan Terampil	1.353,00	1
5.728	05.1.0.24.29-JF	JF Epidemiolog Kesehatan Mahir	1.353,00	1
5.729	05.1.0.24.30-JF	JF Epidemiolog Kesehatan Terampil	1.353,00	1
5.730	05.1.0.24.31-JF	JF Fisioterapis Ahli Madya	1.356,00	1
5.731	05.1.0.24.32-JF	JF Fisioterapis Ahli Muda	1.356,00	1
5.732	05.1.0.24.33-JF	JF Fisioterapis Ahli Pertama	1.356,00	1
5.733	05.1.0.24.34-JF	JF Fisioterapis Penyelia	1.356,00	1
5.734	05.1.0.24.35-JF	JF Fisioterapis Mahir	1.356,00	1
5.735	05.1.0.24.36-JF	JF Fisioterapis Terampil	1.356,00	1
5.736	05.1.0.24.37-JF	JF Nutrisisionis Ahli Muda	1.352,00	1
5.737	05.1.0.24.38-JF	JF Nutrisisionis Ahli Pertama	1.352,00	1
5.738	05.1.0.24.39-JF	JF Nutrisisionis Penyelia	1.352,00	1
5.739	05.1.0.24.40-JF	JF Nutrisisionis Mahir	1.352,00	1
5.740	05.1.0.24.41-JF	JF Nutrisisionis Terampil	1.352,00	1
5.741	05.1.0.24.42-JF	JF Perawat Ahli Utama	1.354,50	1
5.742	05.1.0.24.43-JF	JF Perawat Ahli Madya	1.354,50	1
5.743	05.1.0.24.44-JF	JF Perawat Ahli Muda	2.709,00	2
5.744	05.1.0.24.45-JF	JF Perawat Ahli Pertama	4.063,50	3
5.745	05.1.0.24.46-JF	JF Perawat Penyelia	4.063,50	3

1	2	3	4	5
5.746	05.1.0.24.47-JF	JF Perawat Mahir	8.127,00	6
5.747	05.1.0.24.48-JF	JF Perawat Terampil	9.481,50	7
5.748	05.1.0.24.49-JF	JF Terapis Gigi dan Mulut Ahli Madya	1.354,50	1
5.749	05.1.0.24.50-JF	JF Terapis Gigi dan Mulut Ahli Muda	1.354,50	1
5.750	05.1.0.24.51-JF	JF Terapis Gigi dan Mulut Ahli Pertama	1.354,50	1
5.751	05.1.0.24.52-JF	JF Terapis Gigi dan Mulut Penyelia	1.354,50	1
5.752	05.1.0.24.53-JF	JF Terapis Gigi dan Mulut Mahir	1.354,50	1
5.753	05.1.0.24.54-JF	JF Terapis Gigi dan Mulut Terampil	1.354,50	1
5.754	05.1.0.24.55-JF	JF Perekam Medis Ahli Madya	1.352,00	1
5.755	05.1.0.24.56-JF	JF Perekam Medis Ahli Muda	1.352,00	1
5.756	05.1.0.24.57-JF	JF Perekam Medis Ahli Pertama	1.352,00	1
5.757	05.1.0.24.58-JF	JF Perekam Medis Penyelia	1.352,00	1
5.758	05.1.0.24.59-JF	JF Perekam Medis Mahir	1.352,00	1
5.759	05.1.0.24.60-JF	JF Perekam Medis Terampil	1.352,00	1
5.760	05.1.0.24.61-JF	JF Pranata Laboratorium Kesehatan Ahli Muda	1.352,00	1
5.761	05.1.0.24.62-JF	JF Pranata Laboratorium Kesehatan Ahli Pertama	1.352,00	1
5.762	05.1.0.24.63-JF	JF Pranata Laboratorium Kesehatan Penyelia	1.352,00	1
5.763	05.1.0.24.64-JF	JF Pranata Laboratorium Kesehatan Mahir	1.352,00	1
5.764	05.1.0.24.65-JF	JF Pranata Laboratorium Kesehatan Terampil	1.352,00	1
5.765	05.1.0.24.66-JF	JF Radiografer Mahir	1.353,00	1
5.766	05.1.0.24.67-JF	JF Radiografer Terampil	1.353,00	1
5.767	05.1.0.24.68-JF	JF Tenaga Sanitasi Lingkungan Ahli Madya	1.353,00	1
5.768	05.1.0.24.69-JF	JF Tenaga Sanitasi Lingkungan Ahli Muda	1.353,00	1
5.769	05.1.0.24.70-JF	JF Tenaga Sanitasi Lingkungan Ahli Pertama	1.353,00	1
5.770	05.1.0.24.71-JF	JF Tenaga Sanitasi Lingkungan Penyelia	1.353,00	1
5.771	05.1.0.24.72-JF	JF Tenaga Sanitasi Lingkungan Mahir	1.353,00	1
5.772	05.1.0.24.73-JF	JF Tenaga Sanitasi Lingkungan Terampil	1.353,00	1
5.773	05.1.0.24.74-JF	JF Teknisi Elektromedis Mahir	1.353,00	1
5.774	05.1.0.24.75-JF	JF Teknisi Elektromedis Terampil	1.353,00	1
5.775	05.1.0.24.76	Penelaah Teknis Kebijakan	4.059,00	3
5.776	05.1.0.24.77	Pengolah Data dan Informasi	1.356,00	1
5.777	05.1.0.24.78	Pengadministrasi Perkantoran	5.412,00	4
5.778	05.1.0.24.79	Operator Layanan Operasional	1.356,00	1
5.779	05.1.0.24.80	Operator Layanan Operasional (Pengemudi Ambulan)	1.353,00	1
5.780	05.1.0.24.81	Operator Layanan Operasional (Petugas Keamanan)	4.059,00	3
5.781	05.1.0.24.82	Operator Layanan Operasional (Pramu Bakti)	1.353,00	1
5.782	05.1.0.25.0	Kepala Puskesmas Sambungmacan II	1.353,50	1

1	2	3	4	5
5.783	05.1.0.25.1-JF	JF Administrator Kesehatan Ahli Muda	1.352,50	1
5.784	05.1.0.25.2-JF	JF Administrator Kesehatan Ahli Pertama	1.352,50	1
5.785	05.1.0.25.3-JF	JF Tenaga Promosi Kesehatan dan Ilmu Perilaku Ahli Madya	1.353,00	1
5.786	05.1.0.25.4-JF	JF Tenaga Promosi Kesehatan dan Ilmu Perilaku Ahli Muda	1.353,00	1
5.787	05.1.0.25.5-JF	JF Tenaga Promosi Kesehatan dan Ilmu Perilaku Ahli Pertama	1.353,00	1
5.788	05.1.0.25.6-JF	JF Tenaga Promosi Kesehatan dan Ilmu Perilaku Penyelia	1.353,00	1
5.789	05.1.0.25.7-JF	JF Tenaga Promosi Kesehatan dan Ilmu Perilaku Mahir	1.353,00	1
5.790	05.1.0.25.8-JF	JF Tenaga Promosi Kesehatan dan Ilmu Perilaku Terampil	1.353,00	1
5.791	05.1.0.25.9-JF	JF Apoteker Ahli Madya	1.351,00	1
5.792	05.1.0.25.10-JF	JF Apoteker Ahli Muda	1.351,00	1
5.793	05.1.0.25.11-JF	JF Apoteker Ahli Pertama	1.351,00	1
5.794	05.1.0.25.12-JF	JF Asisten Apoteker Penyelia	1.351,00	1
5.795	05.1.0.25.13-JF	JF Asisten Apoteker Mahir	1.351,00	1
5.796	05.1.0.25.14-JF	JF Asisten Apoteker Terampil	1.351,00	1
5.797	05.1.0.25.15-JF	JF Bidan Ahli Madya	1.353,00	1
5.798	05.1.0.25.16-JF	JF Bidan Ahli Muda	4.059,00	3
5.799	05.1.0.25.17-JF	JF Bidan Ahli Pertama	2.706,00	2
5.800	05.1.0.25.18-JF	JF Bidan Penyelia	5.412,00	4
5.801	05.1.0.25.19-JF	JF Bidan Mahir	8.118,00	6
5.802	05.1.0.25.20-JF	JF Bidan Terampil	8.118,00	6
5.803	05.1.0.25.21-JF	JF Dokter Ahli Madya	2.702,00	2
5.804	05.1.0.25.22-JF	JF Dokter Ahli Muda	2.702,00	2
5.805	05.1.0.25.23-JF	JF Dokter Ahli Pertama	2.702,00	2
5.806	05.1.0.25.24-JF	JF Dokter Gigi Ahli Madya	1.351,00	1
5.807	05.1.0.25.25-JF	JF Dokter Gigi Ahli Muda	1.351,00	1
5.808	05.1.0.25.26-JF	JF Dokter Gigi Ahli Pertama	1.351,00	1
5.809	05.1.0.25.27-JF	JF Entomolog Kesehatan Mahir	1.353,00	1
5.810	05.1.0.25.28-JF	JF Entomolog Kesehatan Terampil	1.353,00	1
5.811	05.1.0.25.29-JF	JF Epidemiolog Kesehatan Mahir	1.353,00	1
5.812	05.1.0.25.30-JF	JF Epidemiolog Kesehatan Terampil	1.353,00	1
5.813	05.1.0.25.31-JF	JF Fisioterapis Ahli Madya	1.356,00	1
5.814	05.1.0.25.32-JF	JF Fisioterapis Ahli Muda	1.356,00	1
5.815	05.1.0.25.33-JF	JF Fisioterapis Ahli Pertama	1.356,00	1
5.816	05.1.0.25.34-JF	JF Fisioterapis Penyelia	1.356,00	1
5.817	05.1.0.25.35-JF	JF Fisioterapis Mahir	1.356,00	1
5.818	05.1.0.25.36-JF	JF Fisioterapis Terampil	1.356,00	1
5.819	05.1.0.25.37-JF	JF Nutrisisionis Ahli Muda	1.352,00	1

1	2	3	4	5
5.820	05.1.0.25.38-JF	JF Nutrisionis Ahli Pertama	1.352,00	1
5.821	05.1.0.25.39-JF	JF Nutrisionis Penyelia	1.352,00	1
5.822	05.1.0.25.40-JF	JF Nutrisionis Mahir	1.352,00	1
5.823	05.1.0.25.41-JF	JF Nutrisionis Terampil	1.352,00	1
5.824	05.1.0.25.42-JF	JF Perawat Ahli Utama	1.354,50	1
5.825	05.1.0.25.43-JF	JF Perawat Ahli Madya	2.709,00	2
5.826	05.1.0.25.44-JF	JF Perawat Ahli Muda	2.709,00	2
5.827	05.1.0.25.45-JF	JF Perawat Ahli Pertama	4.063,50	3
5.828	05.1.0.25.46-JF	JF Perawat Penyelia	8.127,00	6
5.829	05.1.0.25.47-JF	JF Perawat Mahir	8.127,00	6
5.830	05.1.0.25.48-JF	JF Perawat Terampil	8.127,00	6
5.831	05.1.0.25.49-JF	JF Terapis Gigi dan Mulut Ahli Madya	1.354,50	1
5.832	05.1.0.25.50-JF	JF Terapis Gigi dan Mulut Ahli Muda	1.354,50	1
5.833	05.1.0.25.51-JF	JF Terapis Gigi dan Mulut Ahli Pertama	1.354,50	1
5.834	05.1.0.25.52-JF	JF Terapis Gigi dan Mulut Penyelia	1.354,50	1
5.835	05.1.0.25.53-JF	JF Terapis Gigi dan Mulut Mahir	1.354,50	1
5.836	05.1.0.25.54-JF	JF Terapis Gigi dan Mulut Terampil	1.354,50	1
5.837	05.1.0.25.55-JF	JF Perekam Medis Ahli Madya	1.352,00	1
5.838	05.1.0.25.56-JF	JF Perekam Medis Ahli Muda	1.352,00	1
5.839	05.1.0.25.57-JF	JF Perekam Medis Ahli Pertama	1.352,00	1
5.840	05.1.0.25.58-JF	JF Perekam Medis Penyelia	1.352,00	1
5.841	05.1.0.25.59-JF	JF Perekam Medis Mahir	1.352,00	1
5.842	05.1.0.25.60-JF	JF Perekam Medis Terampil	1.352,00	1
5.843	05.1.0.25.61-JF	JF Pranata Laboratorium Kesehatan Ahli Muda	1.352,00	1
5.844	05.1.0.25.62-JF	JF Pranata Laboratorium Kesehatan Ahli Pertama	1.352,00	1
5.845	05.1.0.25.63-JF	JF Pranata Laboratorium Kesehatan Penyelia	1.352,00	1
5.846	05.1.0.25.64-JF	JF Pranata Laboratorium Kesehatan Mahir	1.352,00	1
5.847	05.1.0.25.65-JF	JF Pranata Laboratorium Kesehatan Terampil	1.352,00	1
5.848	05.1.0.25.66-JF	JF Radiografer Mahir	1.353,00	1
5.849	05.1.0.25.67-JF	JF Radiografer Terampil	1.353,00	1
5.850	05.1.0.25.68-JF	JF Tenaga Sanitasi Lingkungan Ahli Madya	1.353,00	1
5.851	05.1.0.25.69-JF	JF Tenaga Sanitasi Lingkungan Ahli Muda	1.353,00	1
5.852	05.1.0.25.70-JF	JF Tenaga Sanitasi Lingkungan Ahli Pertama	1.353,00	1
5.853	05.1.0.25.71-JF	JF Tenaga Sanitasi Lingkungan Penyelia	1.353,00	1
5.854	05.1.0.25.72-JF	JF Tenaga Sanitasi Lingkungan Mahir	1.353,00	1
5.855	05.1.0.25.73-JF	JF Tenaga Sanitasi Lingkungan Terampil	1.353,00	1
5.856	05.1.0.25.74-JF	JF Teknisi Elektromedis Mahir	1.353,00	1

1	2	3	4	5
5.857	05.1.0.25.75-JF	JF Teknisi Elektromedis Terampil	1.353,00	1
5.858	05.1.0.25.76	Penelaah Teknis Kebijakan	4.059,00	3
5.859	05.1.0.25.77	Pengolah Data dan Informasi	1.356,00	1
5.860	05.1.0.25.78	Pengadministrasi Perkantoran	5.412,00	4
5.861	05.1.0.25.79	Operator Layanan Operasional	1.356,00	1
5.862	05.1.0.25.80	Operator Layanan Operasional (Pengemudi Ambulan)	1.353,00	1
5.863	05.1.0.25.81	Operator Layanan Operasional (Petugas Keamanan)	4.059,00	3
5.864	05.1.0.25.82	Operator Layanan Operasional (Pramu Bakti)	1.353,00	1
5.865	05.1.0.26.0	Kepala Puskesmas Ngrampal	1.353,50	1
5.866	05.1.0.26.1-JF	JF Administrator Kesehatan Ahli Muda	1.352,50	1
5.867	05.1.0.26.2-JF	JF Administrator Kesehatan Ahli Pertama	1.352,50	1
5.868	05.1.0.26.3-JF	JF Tenaga Promosi Kesehatan dan Ilmu Perilaku Ahli Madya	1.353,00	1
5.869	05.1.0.26.4-JF	JF Tenaga Promosi Kesehatan dan Ilmu Perilaku Ahli Muda	1.353,00	1
5.870	05.1.0.26.5-JF	JF Tenaga Promosi Kesehatan dan Ilmu Perilaku Ahli Pertama	1.353,00	1
5.871	05.1.0.26.6-JF	JF Tenaga Promosi Kesehatan dan Ilmu Perilaku Penyelia	1.353,00	1
5.872	05.1.0.26.7-JF	JF Tenaga Promosi Kesehatan dan Ilmu Perilaku Mahir	1.353,00	1
5.873	05.1.0.26.8-JF	JF Tenaga Promosi Kesehatan dan Ilmu Perilaku Terampil	1.353,00	1
5.874	05.1.0.26.9-JF	JF Apoteker Ahli Madya	1.351,00	1
5.875	05.1.0.26.10-JF	JF Apoteker Ahli Muda	1.351,00	1
5.876	05.1.0.26.11-JF	JF Apoteker Ahli Pertama	1.351,00	1
5.877	05.1.0.26.12-JF	JF Asisten Apoteker Penyelia	1.351,00	1
5.878	05.1.0.26.13-JF	JF Asisten Apoteker Mahir	1.351,00	1
5.879	05.1.0.26.14-JF	JF Asisten Apoteker Terampil	1.351,00	1
5.880	05.1.0.26.15-JF	JF Bidan Ahli Madya	2.706,00	2
5.881	05.1.0.26.16-JF	JF Bidan Ahli Muda	2.706,00	2
5.882	05.1.0.26.17-JF	JF Bidan Ahli Pertama	4.059,00	3
5.883	05.1.0.26.18-JF	JF Bidan Penyelia	8.118,00	6
5.884	05.1.0.26.19-JF	JF Bidan Mahir	10.824,00	8
5.885	05.1.0.26.20-JF	JF Bidan Terampil	18.942,00	14
5.886	05.1.0.26.21-JF	JF Dokter Ahli Madya	4.053,00	3
5.887	05.1.0.26.22-JF	JF Dokter Ahli Muda	4.053,00	3
5.888	05.1.0.26.23-JF	JF Dokter Ahli Pertama	4.053,00	3
5.889	05.1.0.26.24-JF	JF Dokter Gigi Ahli Madya	1.351,00	1
5.890	05.1.0.26.25-JF	JF Dokter Gigi Ahli Muda	1.351,00	1
5.891	05.1.0.26.26-JF	JF Dokter Gigi Ahli Pertama	1.351,00	1
5.892	05.1.0.26.27-JF	JF Entomolog Kesehatan Mahir	1.353,00	1
5.893	05.1.0.26.28-JF	JF Entomolog Kesehatan Terampil	1.353,00	1

1	2	3	4	5
5.894	05.1.0.26.29-JF	JF Epidemiolog Kesehatan Mahir	1.353,00	1
5.895	05.1.0.26.30-JF	JF Epidemiolog Kesehatan Terampil	1.353,00	1
5.896	05.1.0.26.31-JF	JF Fisioterapis Ahli Madya	1.356,00	1
5.897	05.1.0.26.32-JF	JF Fisioterapis Ahli Muda	1.356,00	1
5.898	05.1.0.26.33-JF	JF Fisioterapis Ahli Pertama	1.356,00	1
5.899	05.1.0.26.34-JF	JF Fisioterapis Penyelia	1.356,00	1
5.900	05.1.0.26.35-JF	JF Fisioterapis Mahir	1.356,00	1
5.901	05.1.0.26.36-JF	JF Fisioterapis Terampil	1.356,00	1
5.902	05.1.0.26.37-JF	JF Nutrisionis Ahli Muda	1.352,00	1
5.903	05.1.0.26.38-JF	JF Nutrisionis Ahli Pertama	1.352,00	1
5.904	05.1.0.26.39-JF	JF Nutrisionis Penyelia	1.352,00	1
5.905	05.1.0.26.40-JF	JF Nutrisionis Mahir	1.352,00	1
5.906	05.1.0.26.41-JF	JF Nutrisionis Terampil	1.352,00	1
5.907	05.1.0.26.42-JF	JF Perawat Ahli Utama	1.354,50	1
5.908	05.1.0.26.43-JF	JF Perawat Ahli Madya	2.709,00	2
5.909	05.1.0.26.44-JF	JF Perawat Ahli Muda	4.063,50	3
5.910	05.1.0.26.45-JF	JF Perawat Ahli Pertama	5.418,00	4
5.911	05.1.0.26.46-JF	JF Perawat Penyelia	8.127,00	6
5.912	05.1.0.26.47-JF	JF Perawat Mahir	13.545,00	10
5.913	05.1.0.26.48-JF	JF Perawat Terampil	16.254,00	12
5.914	05.1.0.26.49-JF	JF Terapis Gigi dan Mulut Ahli Madya	1.354,50	1
5.915	05.1.0.26.50-JF	JF Terapis Gigi dan Mulut Ahli Muda	1.354,50	1
5.916	05.1.0.26.51-JF	JF Terapis Gigi dan Mulut Ahli Pertama	1.354,50	1
5.917	05.1.0.26.52-JF	JF Terapis Gigi dan Mulut Penyelia	1.354,50	1
5.918	05.1.0.26.53-JF	JF Terapis Gigi dan Mulut Mahir	1.354,50	1
5.919	05.1.0.26.54-JF	JF Terapis Gigi dan Mulut Terampil	1.354,50	1
5.920	05.1.0.26.55-JF	JF Perekam Medis Ahli Madya	1.352,00	1
5.921	05.1.0.26.56-JF	JF Perekam Medis Ahli Muda	1.352,00	1
5.922	05.1.0.26.57-JF	JF Perekam Medis Ahli Pertama	1.352,00	1
5.923	05.1.0.26.58-JF	JF Perekam Medis Penyelia	1.352,00	1
5.924	05.1.0.26.59-JF	JF Perekam Medis Mahir	1.352,00	1
5.925	05.1.0.26.60-JF	JF Perekam Medis Terampil	1.352,00	1
5.926	05.1.0.26.61-JF	JF Pranata Laboratorium Kesehatan Ahli Muda	1.352,00	1
5.927	05.1.0.26.62-JF	JF Pranata Laboratorium Kesehatan Ahli Pertama	1.352,00	1
5.928	05.1.0.26.63-JF	JF Pranata Laboratorium Kesehatan Penyelia	1.352,00	1
5.929	05.1.0.26.64-JF	JF Pranata Laboratorium Kesehatan Mahir	1.352,00	1
5.930	05.1.0.26.65-JF	JF Pranata Laboratorium Kesehatan Terampil	1.352,00	1

1	2	3	4	5
5.931	05.1.0.26.66-JF	JF Radiografer Mahir	1.353,00	1
5.932	05.1.0.26.67-JF	JF Radiografer Terampil	1.353,00	1
5.933	05.1.0.26.68-JF	JF Tenaga Sanitasi Lingkungan Ahli Madya	1.353,00	1
5.934	05.1.0.26.69-JF	JF Tenaga Sanitasi Lingkungan Ahli Muda	1.353,00	1
5.935	05.1.0.26.70-JF	JF Tenaga Sanitasi Lingkungan Ahli Pertama	1.353,00	1
5.936	05.1.0.26.71-JF	JF Tenaga Sanitasi Lingkungan Penyelia	1.353,00	1
5.937	05.1.0.26.72-JF	JF Tenaga Sanitasi Lingkungan Mahir	1.353,00	1
5.938	05.1.0.26.73-JF	JF Tenaga Sanitasi Lingkungan Terampil	1.353,00	1
5.939	05.1.0.26.74-JF	JF Teknisi Elektromedis Mahir	1.353,00	1
5.940	05.1.0.26.75-JF	JF Teknisi Elektromedis Terampil	1.353,00	1
5.941	05.1.0.26.76	Penelaah Teknis Kebijakan	4.059,00	3
5.942	05.1.0.26.77	Pengolah Data dan Informasi	1.356,00	1
5.943	05.1.0.26.78	Pengadministrasi Perkantoran	5.412,00	4
5.944	05.1.0.26.79	Operator Layanan Operasional	1.356,00	1
5.945	05.1.0.26.80	Operator Layanan Operasional (Pengemudi Ambulan)	1.353,00	1
5.946	05.1.0.26.81	Operator Layanan Operasional (Petugas Keamanan)	4.059,00	3
5.947	05.1.0.26.82	Operator Layanan Operasional (Pramu Bakti)	1.353,00	1
5.948	05.1.0.27.0	Kepala Puskesmas Karangmalang	1.353,50	1
5.949	05.1.0.27.1-JF	JF Administrator Kesehatan Ahli Muda	1.352,50	1
5.950	05.1.0.27.2-JF	JF Administrator Kesehatan Ahli Pertama	1.352,50	1
5.951	05.1.0.27.3-JF	JF Tenaga Promosi Kesehatan dan Ilmu Perilaku Ahli Madya	1.353,00	1
5.952	05.1.0.27.4-JF	JF Tenaga Promosi Kesehatan dan Ilmu Perilaku Ahli Muda	1.353,00	1
5.953	05.1.0.27.5-JF	JF Tenaga Promosi Kesehatan dan Ilmu Perilaku Ahli Pertama	1.353,00	1
5.954	05.1.0.27.6-JF	JF Tenaga Promosi Kesehatan dan Ilmu Perilaku Penyelia	1.353,00	1
5.955	05.1.0.27.7-JF	JF Tenaga Promosi Kesehatan dan Ilmu Perilaku Mahir	1.353,00	1
5.956	05.1.0.27.8-JF	JF Tenaga Promosi Kesehatan dan Ilmu Perilaku Terampil	1.353,00	1
5.957	05.1.0.27.9-JF	JF Apoteker Ahli Madya	1.351,00	1
5.958	05.1.0.27.10-JF	JF Apoteker Ahli Muda	1.351,00	1
5.959	05.1.0.27.11-JF	JF Apoteker Ahli Pertama	1.351,00	1
5.960	05.1.0.27.12-JF	JF Asisten Apoteker Penyelia	1.351,00	1
5.961	05.1.0.27.13-JF	JF Asisten Apoteker Mahir	1.351,00	1
5.962	05.1.0.27.14-JF	JF Asisten Apoteker Terampil	1.351,00	1
5.963	05.1.0.27.15-JF	JF Bidan Ahli Madya	1.353,00	1
5.964	05.1.0.27.16-JF	JF Bidan Ahli Muda	4.059,00	3
5.965	05.1.0.27.17-JF	JF Bidan Ahli Pertama	4.059,00	3
5.966	05.1.0.27.18-JF	JF Bidan Penyelia	10.824,00	8
5.967	05.1.0.27.19-JF	JF Bidan Mahir	10.824,00	8

1	2	3	4	5
5.968	05.1.0.27.20-JF	JF Bidan Terampil	16.236,00	12
5.969	05.1.0.27.21-JF	JF Dokter Ahli Madya	2.702,00	2
5.970	05.1.0.27.22-JF	JF Dokter Ahli Muda	2.702,00	2
5.971	05.1.0.27.23-JF	JF Dokter Ahli Pertama	2.702,00	2
5.972	05.1.0.27.24-JF	JF Dokter Gigi Ahli Madya	1.351,00	1
5.973	05.1.0.27.25-JF	JF Dokter Gigi Ahli Muda	1.351,00	1
5.974	05.1.0.27.26-JF	JF Dokter Gigi Ahli Pertama	1.351,00	1
5.975	05.1.0.27.27-JF	JF Entomolog Kesehatan Mahir	1.353,00	1
5.976	05.1.0.27.28-JF	JF Entomolog Kesehatan Terampil	1.353,00	1
5.977	05.1.0.27.29-JF	JF Epidemiolog Kesehatan Mahir	1.353,00	1
5.978	05.1.0.27.30-JF	JF Epidemiolog Kesehatan Terampil	1.353,00	1
5.979	05.1.0.27.31-JF	JF Fisioterapis Ahli Madya	1.356,00	1
5.980	05.1.0.27.32-JF	JF Fisioterapis Ahli Muda	1.356,00	1
5.981	05.1.0.27.33-JF	JF Fisioterapis Ahli Pertama	1.356,00	1
5.982	05.1.0.27.34-JF	JF Fisioterapis Penyelia	1.356,00	1
5.983	05.1.0.27.35-JF	JF Fisioterapis Mahir	1.356,00	1
5.984	05.1.0.27.36-JF	JF Fisioterapis Terampil	1.356,00	1
5.985	05.1.0.27.37-JF	JF Nutrisionis Ahli Muda	1.352,00	1
5.986	05.1.0.27.38-JF	JF Nutrisionis Ahli Pertama	1.352,00	1
5.987	05.1.0.27.39-JF	JF Nutrisionis Penyelia	1.352,00	1
5.988	05.1.0.27.40-JF	JF Nutrisionis Mahir	1.352,00	1
5.989	05.1.0.27.41-JF	JF Nutrisionis Terampil	1.352,00	1
5.990	05.1.0.27.42-JF	JF Perawat Ahli Utama	1.354,50	1
5.991	05.1.0.27.43-JF	JF Perawat Ahli Madya	1.354,50	1
5.992	05.1.0.27.44-JF	JF Perawat Ahli Muda	4.063,50	3
5.993	05.1.0.27.45-JF	JF Perawat Ahli Pertama	4.063,50	3
5.994	05.1.0.27.46-JF	JF Perawat Penyelia	4.063,50	3
5.995	05.1.0.27.47-JF	JF Perawat Mahir	5.418,00	4
5.996	05.1.0.27.48-JF	JF Perawat Terampil	5.418,00	4
5.997	05.1.0.27.49-JF	JF Terapis Gigi dan Mulut Ahli Madya	1.354,50	1
5.998	05.1.0.27.50-JF	JF Terapis Gigi dan Mulut Ahli Muda	1.354,50	1
5.999	05.1.0.27.51-JF	JF Terapis Gigi dan Mulut Ahli Pertama	1.354,50	1
6.000	05.1.0.27.52-JF	JF Terapis Gigi dan Mulut Penyelia	1.354,50	1
6.001	05.1.0.27.53-JF	JF Terapis Gigi dan Mulut Mahir	1.354,50	1
6.002	05.1.0.27.54-JF	JF Terapis Gigi dan Mulut Terampil	1.354,50	1
6.003	05.1.0.27.55-JF	JF Perekam Medis Ahli Madya	1.352,00	1
6.004	05.1.0.27.56-JF	JF Perekam Medis Ahli Muda	1.352,00	1

1	2	3	4	5
6.005	05.1.0.27.57-JF	JF Perekam Medis Ahli Pertama	1.352,00	1
6.006	05.1.0.27.58-JF	JF Perekam Medis Penyelia	1.352,00	1
6.007	05.1.0.27.59-JF	JF Perekam Medis Mahir	1.352,00	1
6.008	05.1.0.27.60-JF	JF Perekam Medis Terampil	1.352,00	1
6.009	05.1.0.27.61-JF	JF Pranata Laboratorium Kesehatan Ahli Muda	1.352,00	1
6.010	05.1.0.27.62-JF	JF Pranata Laboratorium Kesehatan Ahli Pertama	1.352,00	1
6.011	05.1.0.27.63-JF	JF Pranata Laboratorium Kesehatan Penyelia	1.352,00	1
6.012	05.1.0.27.64-JF	JF Pranata Laboratorium Kesehatan Mahir	1.352,00	1
6.013	05.1.0.27.65-JF	JF Pranata Laboratorium Kesehatan Terampil	1.352,00	1
6.014	05.1.0.27.66-JF	JF Radiografer Mahir	1.353,00	1
6.015	05.1.0.27.67-JF	JF Radiografer Terampil	1.353,00	1
6.016	05.1.0.27.68-JF	JF Tenaga Sanitasi Lingkungan Ahli Madya	1.353,00	1
6.017	05.1.0.27.69-JF	JF Tenaga Sanitasi Lingkungan Ahli Muda	1.353,00	1
6.018	05.1.0.27.70-JF	JF Tenaga Sanitasi Lingkungan Ahli Pertama	1.353,00	1
6.019	05.1.0.27.71-JF	JF Tenaga Sanitasi Lingkungan Penyelia	1.353,00	1
6.020	05.1.0.27.72-JF	JF Tenaga Sanitasi Lingkungan Mahir	1.353,00	1
6.021	05.1.0.27.73-JF	JF Tenaga Sanitasi Lingkungan Terampil	1.353,00	1
6.022	05.1.0.27.74-JF	JF Teknisi Elektromedis Mahir	1.353,00	1
6.023	05.1.0.27.75-JF	JF Teknisi Elektromedis Terampil	1.353,00	1
6.024	05.1.0.27.76	Penelaah Teknis Kebijakan	4.059,00	3
6.025	05.1.0.27.77	Pengolah Data dan Informasi	1.356,00	1
6.026	05.1.0.27.78	Pengadministrasi Perkantoran	5.412,00	4
6.027	05.1.0.27.79	Operator Layanan Operasional	1.356,00	1
6.028	05.1.0.27.80	Operator Layanan Operasional (Pengemudi Ambulan)	1.353,00	1
6.029	05.1.0.27.81	Operator Layanan Operasional (Petugas Keamanan)	4.059,00	3
6.030	05.1.0.27.82	Operator Layanan Operasional (Pramu Bakti)	1.353,00	1
6.031	05.1.0.28.0	Kepala Puskesmas Sragen	1.353,50	1
6.032	05.1.0.28.1-JF	JF Administrator Kesehatan Ahli Muda	1.352,50	1
6.033	05.1.0.28.2-JF	JF Administrator Kesehatan Ahli Pertama	1.352,50	1
6.034	05.1.0.28.3-JF	JF Tenaga Promosi Kesehatan dan Ilmu Perilaku Ahli Madya	1.353,00	1
6.035	05.1.0.28.4-JF	JF Tenaga Promosi Kesehatan dan Ilmu Perilaku Ahli Muda	1.353,00	1
6.036	05.1.0.28.5-JF	JF Tenaga Promosi Kesehatan dan Ilmu Perilaku Ahli Pertama	1.353,00	1
6.037	05.1.0.28.6-JF	JF Tenaga Promosi Kesehatan dan Ilmu Perilaku Penyelia	1.353,00	1
6.038	05.1.0.28.7-JF	JF Tenaga Promosi Kesehatan dan Ilmu Perilaku Mahir	1.353,00	1
6.039	05.1.0.28.8-JF	JF Tenaga Promosi Kesehatan dan Ilmu Perilaku Terampil	1.353,00	1
6.040	05.1.0.28.9-JF	JF Apoteker Ahli Madya	1.351,00	1
6.041	05.1.0.28.10-JF	JF Apoteker Ahli Muda	1.351,00	1

1	2	3	4	5
6.042	05.1.0.28.11-JF	JF Apoteker Ahli Pertama	1.351,00	1
6.043	05.1.0.28.12-JF	JF Asisten Apoteker Penyelia	2.702,00	2
6.044	05.1.0.28.13-JF	JF Asisten Apoteker Mahir	2.702,00	2
6.045	05.1.0.28.14-JF	JF Asisten Apoteker Terampil	2.702,00	2
6.046	05.1.0.28.15-JF	JF Bidan Ahli Madya	2.706,00	2
6.047	05.1.0.28.16-JF	JF Bidan Ahli Muda	2.706,00	2
6.048	05.1.0.28.17-JF	JF Bidan Ahli Pertama	5.412,00	4
6.049	05.1.0.28.18-JF	JF Bidan Penyelia	10.824,00	8
6.050	05.1.0.28.19-JF	JF Bidan Mahir	14.883,00	11
6.051	05.1.0.28.20-JF	JF Bidan Terampil	14.883,00	11
6.052	05.1.0.28.21-JF	JF Dokter Ahli Madya	2.702,00	2
6.053	05.1.0.28.22-JF	JF Dokter Ahli Muda	2.702,00	2
6.054	05.1.0.28.23-JF	JF Dokter Ahli Pertama	2.702,00	2
6.055	05.1.0.28.24-JF	JF Dokter Gigi Ahli Madya	1.351,00	1
6.056	05.1.0.28.25-JF	JF Dokter Gigi Ahli Muda	1.351,00	1
6.057	05.1.0.28.26-JF	JF Dokter Gigi Ahli Pertama	1.351,00	1
6.058	05.1.0.28.27-JF	JF Entomolog Kesehatan Mahir	1.353,00	1
6.059	05.1.0.28.28-JF	JF Entomolog Kesehatan Terampil	1.353,00	1
6.060	05.1.0.28.29-JF	JF Epidemiolog Kesehatan Mahir	1.353,00	1
6.061	05.1.0.28.30-JF	JF Epidemiolog Kesehatan Terampil	1.353,00	1
6.062	05.1.0.28.31-JF	JF Fisioterapis Ahli Madya	1.356,00	1
6.063	05.1.0.28.32-JF	JF Fisioterapis Ahli Muda	1.356,00	1
6.064	05.1.0.28.33-JF	JF Fisioterapis Ahli Pertama	1.356,00	1
6.065	05.1.0.28.34-JF	JF Fisioterapis Penyelia	1.356,00	1
6.066	05.1.0.28.35-JF	JF Fisioterapis Mahir	1.356,00	1
6.067	05.1.0.28.36-JF	JF Fisioterapis Terampil	1.356,00	1
6.068	05.1.0.28.37-JF	JF Nutrisionis Ahli Muda	1.352,00	1
6.069	05.1.0.28.38-JF	JF Nutrisionis Ahli Pertama	1.352,00	1
6.070	05.1.0.28.39-JF	JF Nutrisionis Penyelia	1.352,00	1
6.071	05.1.0.28.40-JF	JF Nutrisionis Mahir	1.352,00	1
6.072	05.1.0.28.41-JF	JF Nutrisionis Terampil	1.352,00	1
6.073	05.1.0.28.42-JF	JF Perawat Ahli Utama	1.354,50	1
6.074	05.1.0.28.43-JF	JF Perawat Ahli Madya	1.354,50	1
6.075	05.1.0.28.44-JF	JF Perawat Ahli Muda	1.354,50	1
6.076	05.1.0.28.45-JF	JF Perawat Ahli Pertama	2.709,00	2
6.077	05.1.0.28.46-JF	JF Perawat Penyelia	8.127,00	6
6.078	05.1.0.28.47-JF	JF Perawat Mahir	10.836,00	8

1	2	3	4	5
6.079	05.1.0.28.48-JF	JF Perawat Terampil	10.836,00	8
6.080	05.1.0.28.49-JF	JF Terapis Gigi dan Mulut Ahli Madya	1.354,50	1
6.081	05.1.0.28.50-JF	JF Terapis Gigi dan Mulut Ahli Muda	1.354,50	1
6.082	05.1.0.28.51-JF	JF Terapis Gigi dan Mulut Ahli Pertama	1.354,50	1
6.083	05.1.0.28.52-JF	JF Terapis Gigi dan Mulut Penyelia	1.354,50	1
6.084	05.1.0.28.53-JF	JF Terapis Gigi dan Mulut Mahir	1.354,50	1
6.085	05.1.0.28.54-JF	JF Terapis Gigi dan Mulut Terampil	1.354,50	1
6.086	05.1.0.28.55-JF	JF Perekam Medis Ahli Madya	1.352,00	1
6.087	05.1.0.28.56-JF	JF Perekam Medis Ahli Muda	1.352,00	1
6.088	05.1.0.28.57-JF	JF Perekam Medis Ahli Pertama	1.352,00	1
6.089	05.1.0.28.58-JF	JF Perekam Medis Penyelia	1.352,00	1
6.090	05.1.0.28.59-JF	JF Perekam Medis Mahir	1.352,00	1
6.091	05.1.0.28.60-JF	JF Perekam Medis Terampil	1.352,00	1
6.092	05.1.0.28.61-JF	JF Pranata Laboratorium Kesehatan Ahli Muda	1.352,00	1
6.093	05.1.0.28.62-JF	JF Pranata Laboratorium Kesehatan Ahli Pertama	1.352,00	1
6.094	05.1.0.28.63-JF	JF Pranata Laboratorium Kesehatan Penyelia	1.352,00	1
6.095	05.1.0.28.64-JF	JF Pranata Laboratorium Kesehatan Mahir	1.352,00	1
6.096	05.1.0.28.65-JF	JF Pranata Laboratorium Kesehatan Terampil	1.352,00	1
6.097	05.1.0.28.66-JF	JF Radiografer Mahir	1.353,00	1
6.098	05.1.0.28.67-JF	JF Radiografer Terampil	1.353,00	1
6.099	05.1.0.28.68-JF	JF Tenaga Sanitasi Lingkungan Ahli Madya	1.353,00	1
6.100	05.1.0.28.69-JF	JF Tenaga Sanitasi Lingkungan Ahli Muda	1.353,00	1
6.101	05.1.0.28.70-JF	JF Tenaga Sanitasi Lingkungan Ahli Pertama	1.353,00	1
6.102	05.1.0.28.71-JF	JF Tenaga Sanitasi Lingkungan Penyelia	1.353,00	1
6.103	05.1.0.28.72-JF	JF Tenaga Sanitasi Lingkungan Mahir	1.353,00	1
6.104	05.1.0.28.73-JF	JF Tenaga Sanitasi Lingkungan Terampil	1.353,00	1
6.105	05.1.0.28.74-JF	JF Teknisi Elektromedis Mahir	1.353,00	1
6.106	05.1.0.28.75-JF	JF Teknisi Elektromedis Terampil	1.353,00	1
6.107	05.1.0.28.76	Penelaah Teknis Kebijakan	4.059,00	3
6.108	05.1.0.28.77	Pengolah Data dan Informasi	1.356,00	1
6.109	05.1.0.28.78	Pengadministrasi Perkantoran	5.412,00	4
6.110	05.1.0.28.79	Operator Layanan Operasional	1.356,00	1
6.111	05.1.0.28.80	Operator Layanan Operasional (Pengemudi Ambulan)	1.353,00	1
6.112	05.1.0.28.81	Operator Layanan Operasional (Petugas Keamanan)	4.059,00	3
6.113	05.1.0.28.82	Operator Layanan Operasional (Pramu Bakti)	1.353,00	1
6.114	05.1.0.29.0	Kepala Puskesmas Sidoharjo	1.353,50	1
6.115	05.1.0.29.1-JF	JF Administrator Kesehatan Ahli Muda	1.352,50	1

1	2	3	4	5
6.116	05.1.0.29.2-JF	JF Administrator Kesehatan Ahli Pertama	1.352,50	1
6.117	05.1.0.29.3-JF	JF Tenaga Promosi Kesehatan dan Ilmu Perilaku Ahli Madya	1.353,00	1
6.118	05.1.0.29.4-JF	JF Tenaga Promosi Kesehatan dan Ilmu Perilaku Ahli Muda	1.353,00	1
6.119	05.1.0.29.5-JF	JF Tenaga Promosi Kesehatan dan Ilmu Perilaku Ahli Pertama	1.353,00	1
6.120	05.1.0.29.6-JF	JF Tenaga Promosi Kesehatan dan Ilmu Perilaku Penyelia	1.353,00	1
6.121	05.1.0.29.7-JF	JF Tenaga Promosi Kesehatan dan Ilmu Perilaku Mahir	1.353,00	1
6.122	05.1.0.29.8-JF	JF Tenaga Promosi Kesehatan dan Ilmu Perilaku Terampil	1.353,00	1
6.123	05.1.0.29.9-JF	JF Apoteker Ahli Madya	1.351,00	1
6.124	05.1.0.29.10-JF	JF Apoteker Ahli Muda	1.351,00	1
6.125	05.1.0.29.11-JF	JF Apoteker Ahli Pertama	1.351,00	1
6.126	05.1.0.29.12-JF	JF Asisten Apoteker Penyelia	1.351,00	1
6.127	05.1.0.29.13-JF	JF Asisten Apoteker Mahir	1.351,00	1
6.128	05.1.0.29.14-JF	JF Asisten Apoteker Terampil	1.351,00	1
6.129	05.1.0.29.15-JF	JF Bidan Ahli Madya	2.706,00	2
6.130	05.1.0.29.16-JF	JF Bidan Ahli Muda	2.706,00	2
6.131	05.1.0.29.17-JF	JF Bidan Ahli Pertama	5.412,00	4
6.132	05.1.0.29.18-JF	JF Bidan Penyelia	14.883,00	11
6.133	05.1.0.29.19-JF	JF Bidan Mahir	14.883,00	11
6.134	05.1.0.29.20-JF	JF Bidan Terampil	17.589,00	13
6.135	05.1.0.29.21-JF	JF Dokter Ahli Madya	2.702,00	2
6.136	05.1.0.29.22-JF	JF Dokter Ahli Muda	2.702,00	2
6.137	05.1.0.29.23-JF	JF Dokter Ahli Pertama	2.702,00	2
6.138	05.1.0.29.24-JF	JF Dokter Gigi Ahli Madya	1.351,00	1
6.139	05.1.0.29.25-JF	JF Dokter Gigi Ahli Muda	1.351,00	1
6.140	05.1.0.29.26-JF	JF Dokter Gigi Ahli Pertama	1.351,00	1
6.141	05.1.0.29.27-JF	JF Entomolog Kesehatan Mahir	1.353,00	1
6.142	05.1.0.29.28-JF	JF Entomolog Kesehatan Terampil	1.353,00	1
6.143	05.1.0.29.29-JF	JF Epidemiolog Kesehatan Mahir	1.353,00	1
6.144	05.1.0.29.30-JF	JF Epidemiolog Kesehatan Terampil	1.353,00	1
6.145	05.1.0.29.31-JF	JF Fisioterapis Ahli Madya	1.356,00	1
6.146	05.1.0.29.32-JF	JF Fisioterapis Ahli Muda	1.356,00	1
6.147	05.1.0.29.33-JF	JF Fisioterapis Ahli Pertama	1.356,00	1
6.148	05.1.0.29.34-JF	JF Fisioterapis Penyelia	1.356,00	1
6.149	05.1.0.29.35-JF	JF Fisioterapis Mahir	1.356,00	1
6.150	05.1.0.29.36-JF	JF Fisioterapis Terampil	1.356,00	1
6.151	05.1.0.29.37-JF	JF Nutrisionis Ahli Muda	1.352,00	1
6.152	05.1.0.29.38-JF	JF Nutrisionis Ahli Pertama	1.352,00	1

1	2	3	4	5
6.153	05.1.0.29.39-JF	JF Nutrisionis Penyelia	1.352,00	1
6.154	05.1.0.29.40-JF	JF Nutrisionis Mahir	1.352,00	1
6.155	05.1.0.29.41-JF	JF Nutrisionis Terampil	1.352,00	1
6.156	05.1.0.29.42-JF	JF Perawat Ahli Utama	1.354,50	1
6.157	05.1.0.29.43-JF	JF Perawat Ahli Madya	2.709,00	2
6.158	05.1.0.29.44-JF	JF Perawat Ahli Muda	2.709,00	2
6.159	05.1.0.29.45-JF	JF Perawat Ahli Pertama	2.709,00	2
6.160	05.1.0.29.46-JF	JF Perawat Penyelia	2.709,00	2
6.161	05.1.0.29.47-JF	JF Perawat Mahir	6.772,50	5
6.162	05.1.0.29.48-JF	JF Perawat Terampil	6.772,50	5
6.163	05.1.0.29.49-JF	JF Terapis Gigi dan Mulut Ahli Madya	1.354,50	1
6.164	05.1.0.29.50-JF	JF Terapis Gigi dan Mulut Ahli Muda	1.354,50	1
6.165	05.1.0.29.51-JF	JF Terapis Gigi dan Mulut Ahli Pertama	1.354,50	1
6.166	05.1.0.29.52-JF	JF Terapis Gigi dan Mulut Penyelia	1.354,50	1
6.167	05.1.0.29.53-JF	JF Terapis Gigi dan Mulut Mahir	1.354,50	1
6.168	05.1.0.29.54-JF	JF Terapis Gigi dan Mulut Terampil	1.354,50	1
6.169	05.1.0.29.55-JF	JF Perekam Medis Ahli Madya	1.352,00	1
6.170	05.1.0.29.56-JF	JF Perekam Medis Ahli Muda	1.352,00	1
6.171	05.1.0.29.57-JF	JF Perekam Medis Ahli Pertama	1.352,00	1
6.172	05.1.0.29.58-JF	JF Perekam Medis Penyelia	1.352,00	1
6.173	05.1.0.29.59-JF	JF Perekam Medis Mahir	1.352,00	1
6.174	05.1.0.29.60-JF	JF Perekam Medis Terampil	1.352,00	1
6.175	05.1.0.29.61-JF	JF Pranata Laboratorium Kesehatan Ahli Muda	1.352,00	1
6.176	05.1.0.29.62-JF	JF Pranata Laboratorium Kesehatan Ahli Pertama	1.352,00	1
6.177	05.1.0.29.63-JF	JF Pranata Laboratorium Kesehatan Penyelia	1.352,00	1
6.178	05.1.0.29.64-JF	JF Pranata Laboratorium Kesehatan Mahir	1.352,00	1
6.179	05.1.0.29.65-JF	JF Pranata Laboratorium Kesehatan Terampil	1.352,00	1
6.180	05.1.0.29.66-JF	JF Radiografer Mahir	1.353,00	1
6.181	05.1.0.29.67-JF	JF Radiografer Terampil	1.353,00	1
6.182	05.1.0.29.68-JF	JF Tenaga Sanitasi Lingkungan Ahli Madya	1.353,00	1
6.183	05.1.0.29.69-JF	JF Tenaga Sanitasi Lingkungan Ahli Muda	1.353,00	1
6.184	05.1.0.29.70-JF	JF Tenaga Sanitasi Lingkungan Ahli Pertama	1.353,00	1
6.185	05.1.0.29.71-JF	JF Tenaga Sanitasi Lingkungan Penyelia	1.353,00	1
6.186	05.1.0.29.72-JF	JF Tenaga Sanitasi Lingkungan Mahir	1.353,00	1
6.187	05.1.0.29.73-JF	JF Tenaga Sanitasi Lingkungan Terampil	1.353,00	1
6.188	05.1.0.29.74-JF	JF Teknisi Elektromedis Mahir	1.353,00	1
6.189	05.1.0.29.75-JF	JF Teknisi Elektromedis Terampil	1.353,00	1

1	2	3	4	5
6.190	05.1.0.29.76	Penelaah Teknis Kebijakan	4.059,00	3
6.191	05.1.0.29.77	Pengolah Data dan Informasi	1.356,00	1
6.192	05.1.0.29.78	Pengadministrasi Perkantoran	5.412,00	4
6.193	05.1.0.29.79	Operator Layanan Operasional	1.356,00	1
6.194	05.1.0.29.80	Operator Layanan Operasional (Pengemudi Ambulan)	1.353,00	1
6.195	05.1.0.29.81	Operator Layanan Operasional (Petugas Keamanan)	4.059,00	3
6.196	05.1.0.29.82	Operator Layanan Operasional (Pramu Bakti)	1.353,00	1
6.197	05.1.0.30.0	Kepala Puskesmas Tanon I	1.353,50	1
6.198	05.1.0.30.1-JF	JF Administrator Kesehatan Ahli Muda	1.352,50	1
6.199	05.1.0.30.2-JF	JF Administrator Kesehatan Ahli Pertama	1.352,50	1
6.200	05.1.0.30.3-JF	JF Tenaga Promosi Kesehatan dan Ilmu Perilaku Ahli Madya	1.353,00	1
6.201	05.1.0.30.4-JF	JF Tenaga Promosi Kesehatan dan Ilmu Perilaku Ahli Muda	1.353,00	1
6.202	05.1.0.30.5-JF	JF Tenaga Promosi Kesehatan dan Ilmu Perilaku Ahli Pertama	1.353,00	1
6.203	05.1.0.30.6-JF	JF Tenaga Promosi Kesehatan dan Ilmu Perilaku Penyelia	1.353,00	1
6.204	05.1.0.30.7-JF	JF Tenaga Promosi Kesehatan dan Ilmu Perilaku Mahir	1.353,00	1
6.205	05.1.0.30.8-JF	JF Tenaga Promosi Kesehatan dan Ilmu Perilaku Terampil	1.353,00	1
6.206	05.1.0.30.9-JF	JF Apoteker Ahli Madya	1.351,00	1
6.207	05.1.0.30.10-JF	JF Apoteker Ahli Muda	1.351,00	1
6.208	05.1.0.30.11-JF	JF Apoteker Ahli Pertama	1.351,00	1
6.209	05.1.0.30.12-JF	JF Asisten Apoteker Penyelia	1.351,00	1
6.210	05.1.0.30.13-JF	JF Asisten Apoteker Mahir	1.351,00	1
6.211	05.1.0.30.14-JF	JF Asisten Apoteker Terampil	1.351,00	1
6.212	05.1.0.30.15-JF	JF Bidan Ahli Madya	1.353,00	1
6.213	05.1.0.30.16-JF	JF Bidan Ahli Muda	2.706,00	2
6.214	05.1.0.30.17-JF	JF Bidan Ahli Pertama	4.059,00	3
6.215	05.1.0.30.18-JF	JF Bidan Penyelia	10.824,00	8
6.216	05.1.0.30.19-JF	JF Bidan Mahir	10.824,00	8
6.217	05.1.0.30.20-JF	JF Bidan Terampil	10.824,00	8
6.218	05.1.0.30.21-JF	JF Dokter Ahli Madya	2.702,00	2
6.219	05.1.0.30.22-JF	JF Dokter Ahli Muda	2.702,00	2
6.220	05.1.0.30.23-JF	JF Dokter Ahli Pertama	2.702,00	2
6.221	05.1.0.30.24-JF	JF Dokter Gigi Ahli Madya	1.351,00	1
6.222	05.1.0.30.25-JF	JF Dokter Gigi Ahli Muda	1.351,00	1
6.223	05.1.0.30.26-JF	JF Dokter Gigi Ahli Pertama	1.351,00	1
6.224	05.1.0.30.27-JF	JF Entomolog Kesehatan Mahir	1.353,00	1
6.225	05.1.0.30.28-JF	JF Entomolog Kesehatan Terampil	1.353,00	1
6.226	05.1.0.30.29-JF	JF Epidemiolog Kesehatan Mahir	1.353,00	1

1	2	3	4	5
6.227	05.1.0.30.30-JF	JF Epidemiolog Kesehatan Terampil	1.353,00	1
6.228	05.1.0.30.31-JF	JF Fisioterapis Ahli Madya	1.356,00	1
6.229	05.1.0.30.32-JF	JF Fisioterapis Ahli Muda	1.356,00	1
6.230	05.1.0.30.33-JF	JF Fisioterapis Ahli Pertama	1.356,00	1
6.231	05.1.0.30.34-JF	JF Fisioterapis Penyelia	1.356,00	1
6.232	05.1.0.30.35-JF	JF Fisioterapis Mahir	1.356,00	1
6.233	05.1.0.30.36-JF	JF Fisioterapis Terampil	1.356,00	1
6.234	05.1.0.30.37-JF	JF Nutrisionis Ahli Muda	1.352,00	1
6.235	05.1.0.30.38-JF	JF Nutrisionis Ahli Pertama	1.352,00	1
6.236	05.1.0.30.39-JF	JF Nutrisionis Penyelia	1.352,00	1
6.237	05.1.0.30.40-JF	JF Nutrisionis Mahir	1.352,00	1
6.238	05.1.0.30.41-JF	JF Nutrisionis Terampil	1.352,00	1
6.239	05.1.0.30.42-JF	JF Perawat Ahli Utama	1.354,50	1
6.240	05.1.0.30.43-JF	JF Perawat Ahli Madya	2.709,00	2
6.241	05.1.0.30.44-JF	JF Perawat Ahli Muda	4.063,50	3
6.242	05.1.0.30.45-JF	JF Perawat Ahli Pertama	4.063,50	3
6.243	05.1.0.30.46-JF	JF Perawat Penyelia	8.127,00	6
6.244	05.1.0.30.47-JF	JF Perawat Mahir	8.127,00	6
6.245	05.1.0.30.48-JF	JF Perawat Terampil	8.127,00	6
6.246	05.1.0.30.49-JF	JF Terapis Gigi dan Mulut Ahli Madya	1.354,50	1
6.247	05.1.0.30.50-JF	JF Terapis Gigi dan Mulut Ahli Muda	1.354,50	1
6.248	05.1.0.30.51-JF	JF Terapis Gigi dan Mulut Ahli Pertama	1.354,50	1
6.249	05.1.0.30.52-JF	JF Terapis Gigi dan Mulut Penyelia	1.354,50	1
6.250	05.1.0.30.53-JF	JF Terapis Gigi dan Mulut Mahir	1.354,50	1
6.251	05.1.0.30.54-JF	JF Terapis Gigi dan Mulut Terampil	1.354,50	1
6.252	05.1.0.30.55-JF	JF Perekam Medis Ahli Madya	1.352,00	1
6.253	05.1.0.30.56-JF	JF Perekam Medis Ahli Muda	1.352,00	1
6.254	05.1.0.30.57-JF	JF Perekam Medis Ahli Pertama	1.352,00	1
6.255	05.1.0.30.58-JF	JF Perekam Medis Penyelia	1.352,00	1
6.256	05.1.0.30.59-JF	JF Perekam Medis Mahir	1.352,00	1
6.257	05.1.0.30.60-JF	JF Perekam Medis Terampil	1.352,00	1
6.258	05.1.0.30.61-JF	JF Pranata Laboratorium Kesehatan Ahli Muda	1.352,00	1
6.259	05.1.0.30.62-JF	JF Pranata Laboratorium Kesehatan Ahli Pertama	1.352,00	1
6.260	05.1.0.30.63-JF	JF Pranata Laboratorium Kesehatan Penyelia	1.352,00	1
6.261	05.1.0.30.64-JF	JF Pranata Laboratorium Kesehatan Mahir	1.352,00	1
6.262	05.1.0.30.65-JF	JF Pranata Laboratorium Kesehatan Terampil	1.352,00	1
6.263	05.1.0.30.66-JF	JF Radiografer Mahir	1.353,00	1

1	2	3	4	5
6.264	05.1.0.30.67-JF	JF Radiografer Terampil	1.353,00	1
6.265	05.1.0.30.68-JF	JF Tenaga Sanitasi Lingkungan Ahli Madya	1.353,00	1
6.266	05.1.0.30.69-JF	JF Tenaga Sanitasi Lingkungan Ahli Muda	1.353,00	1
6.267	05.1.0.30.70-JF	JF Tenaga Sanitasi Lingkungan Ahli Pertama	1.353,00	1
6.268	05.1.0.30.71-JF	JF Tenaga Sanitasi Lingkungan Penyelia	1.353,00	1
6.269	05.1.0.30.72-JF	JF Tenaga Sanitasi Lingkungan Mahir	1.353,00	1
6.270	05.1.0.30.73-JF	JF Tenaga Sanitasi Lingkungan Terampil	1.353,00	1
6.271	05.1.0.30.74-JF	JF Teknisi Elektromedis Mahir	1.353,00	1
6.272	05.1.0.30.75-JF	JF Teknisi Elektromedis Terampil	1.353,00	1
6.273	05.1.0.30.76	Penelaah Teknis Kebijakan	4.059,00	3
6.274	05.1.0.30.77	Pengolah Data dan Informasi	1.356,00	1
6.275	05.1.0.30.78	Pengadministrasi Perkantoran	5.412,00	4
6.276	05.1.0.30.79	Operator Layanan Operasional	1.356,00	1
6.277	05.1.0.30.80	Operator Layanan Operasional (Pengemudi Ambulan)	1.353,00	1
6.278	05.1.0.30.81	Operator Layanan Operasional (Petugas Keamanan)	4.059,00	3
6.279	05.1.0.30.82	Operator Layanan Operasional (Pramu Bakti)	1.353,00	1
6.280	05.1.0.31.0	Kepala Puskesmas Tanon II	1.353,50	1
6.281	05.1.0.31.1-JF	JF Administrator Kesehatan Ahli Muda	1.352,50	1
6.282	05.1.0.31.2-JF	JF Administrator Kesehatan Ahli Pertama	1.352,50	1
6.283	05.1.0.31.3-JF	JF Tenaga Promosi Kesehatan dan Ilmu Perilaku Ahli Madya	1.353,00	1
6.284	05.1.0.31.4-JF	JF Tenaga Promosi Kesehatan dan Ilmu Perilaku Ahli Muda	1.353,00	1
6.285	05.1.0.31.5-JF	JF Tenaga Promosi Kesehatan dan Ilmu Perilaku Ahli Pertama	1.353,00	1
6.286	05.1.0.31.6-JF	JF Tenaga Promosi Kesehatan dan Ilmu Perilaku Penyelia	1.353,00	1
6.287	05.1.0.31.7-JF	JF Tenaga Promosi Kesehatan dan Ilmu Perilaku Mahir	1.353,00	1
6.288	05.1.0.31.8-JF	JF Tenaga Promosi Kesehatan dan Ilmu Perilaku Terampil	1.353,00	1
6.289	05.1.0.31.9-JF	JF Apoteker Ahli Madya	1.351,00	1
6.290	05.1.0.31.10-JF	JF Apoteker Ahli Muda	1.351,00	1
6.291	05.1.0.31.11-JF	JF Apoteker Ahli Pertama	1.351,00	1
6.292	05.1.0.31.12-JF	JF Asisten Apoteker Penyelia	1.351,00	1
6.293	05.1.0.31.13-JF	JF Asisten Apoteker Mahir	1.351,00	1
6.294	05.1.0.31.14-JF	JF Asisten Apoteker Terampil	1.351,00	1
6.295	05.1.0.31.15-JF	JF Bidan Ahli Madya	2.706,00	2
6.296	05.1.0.31.16-JF	JF Bidan Ahli Muda	2.706,00	2
6.297	05.1.0.31.17-JF	JF Bidan Ahli Pertama	4.059,00	3
6.298	05.1.0.31.18-JF	JF Bidan Penyelia	9.471,00	7
6.299	05.1.0.31.19-JF	JF Bidan Mahir	9.471,00	7
6.300	05.1.0.31.20-JF	JF Bidan Terampil	9.471,00	7

1	2	3	4	5
6.301	05.1.0.31.21-JF	JF Dokter Ahli Madya	2.702,00	2
6.302	05.1.0.31.22-JF	JF Dokter Ahli Muda	2.702,00	2
6.303	05.1.0.31.23-JF	JF Dokter Ahli Pertama	2.702,00	2
6.304	05.1.0.31.24-JF	JF Dokter Gigi Ahli Madya	1.351,00	1
6.305	05.1.0.31.25-JF	JF Dokter Gigi Ahli Muda	1.351,00	1
6.306	05.1.0.31.26-JF	JF Dokter Gigi Ahli Pertama	1.351,00	1
6.307	05.1.0.31.27-JF	JF Entomolog Kesehatan Mahir	1.353,00	1
6.308	05.1.0.31.28-JF	JF Entomolog Kesehatan Terampil	1.353,00	1
6.309	05.1.0.31.29-JF	JF Epidemiolog Kesehatan Mahir	1.353,00	1
6.310	05.1.0.31.30-JF	JF Epidemiolog Kesehatan Terampil	1.353,00	1
6.311	05.1.0.31.31-JF	JF Fisioterapis Ahli Madya	1.356,00	1
6.312	05.1.0.31.32-JF	JF Fisioterapis Ahli Muda	1.356,00	1
6.313	05.1.0.31.33-JF	JF Fisioterapis Ahli Pertama	1.356,00	1
6.314	05.1.0.31.34-JF	JF Fisioterapis Penyelia	1.356,00	1
6.315	05.1.0.31.35-JF	JF Fisioterapis Mahir	1.356,00	1
6.316	05.1.0.31.36-JF	JF Fisioterapis Terampil	1.356,00	1
6.317	05.1.0.31.37-JF	JF Nutrisionis Ahli Muda	1.352,00	1
6.318	05.1.0.31.38-JF	JF Nutrisionis Ahli Pertama	1.352,00	1
6.319	05.1.0.31.39-JF	JF Nutrisionis Penyelia	1.352,00	1
6.320	05.1.0.31.40-JF	JF Nutrisionis Mahir	1.352,00	1
6.321	05.1.0.31.41-JF	JF Nutrisionis Terampil	1.352,00	1
6.322	05.1.0.31.42-JF	JF Perawat Ahli Utama	1.354,50	1
6.323	05.1.0.31.43-JF	JF Perawat Ahli Madya	2.709,00	2
6.324	05.1.0.31.44-JF	JF Perawat Ahli Muda	4.063,50	3
6.325	05.1.0.31.45-JF	JF Perawat Ahli Pertama	4.063,50	3
6.326	05.1.0.31.46-JF	JF Perawat Penyelia	5.418,00	4
6.327	05.1.0.31.47-JF	JF Perawat Mahir	5.418,00	4
6.328	05.1.0.31.48-JF	JF Perawat Terampil	9.481,50	7
6.329	05.1.0.31.49-JF	JF Terapis Gigi dan Mulut Ahli Madya	1.354,50	1
6.330	05.1.0.31.50-JF	JF Terapis Gigi dan Mulut Ahli Muda	1.354,50	1
6.331	05.1.0.31.51-JF	JF Terapis Gigi dan Mulut Ahli Pertama	1.354,50	1
6.332	05.1.0.31.52-JF	JF Terapis Gigi dan Mulut Penyelia	1.354,50	1
6.333	05.1.0.31.53-JF	JF Terapis Gigi dan Mulut Mahir	1.354,50	1
6.334	05.1.0.31.54-JF	JF Terapis Gigi dan Mulut Terampil	1.354,50	1
6.335	05.1.0.31.55-JF	JF Perekam Medis Ahli Madya	1.352,00	1
6.336	05.1.0.31.56-JF	JF Perekam Medis Ahli Muda	1.352,00	1
6.337	05.1.0.31.57-JF	JF Perekam Medis Ahli Pertama	1.352,00	1

1	2	3	4	5
6.338	05.1.0.31.58-JF	JF Perekam Medis Penyelia	1.352,00	1
6.339	05.1.0.31.59-JF	JF Perekam Medis Mahir	1.352,00	1
6.340	05.1.0.31.60-JF	JF Perekam Medis Terampil	1.352,00	1
6.341	05.1.0.31.61-JF	JF Pranata Laboratorium Kesehatan Ahli Muda	1.352,00	1
6.342	05.1.0.31.62-JF	JF Pranata Laboratorium Kesehatan Ahli Pertama	1.352,00	1
6.343	05.1.0.31.63-JF	JF Pranata Laboratorium Kesehatan Penyelia	1.352,00	1
6.344	05.1.0.31.64-JF	JF Pranata Laboratorium Kesehatan Mahir	1.352,00	1
6.345	05.1.0.31.65-JF	JF Pranata Laboratorium Kesehatan Terampil	1.352,00	1
6.346	05.1.0.31.66-JF	JF Radiografer Mahir	1.353,00	1
6.347	05.1.0.31.67-JF	JF Radiografer Terampil	1.353,00	1
6.348	05.1.0.31.68-JF	JF Tenaga Sanitasi Lingkungan Ahli Madya	1.353,00	1
6.349	05.1.0.31.69-JF	JF Tenaga Sanitasi Lingkungan Ahli Muda	1.353,00	1
6.350	05.1.0.31.70-JF	JF Tenaga Sanitasi Lingkungan Ahli Pertama	1.353,00	1
6.351	05.1.0.31.71-JF	JF Tenaga Sanitasi Lingkungan Penyelia	1.353,00	1
6.352	05.1.0.31.72-JF	JF Tenaga Sanitasi Lingkungan Mahir	1.353,00	1
6.353	05.1.0.31.73-JF	JF Tenaga Sanitasi Lingkungan Terampil	1.353,00	1
6.354	05.1.0.31.74-JF	JF Teknisi Elektromedis Mahir	1.353,00	1
6.355	05.1.0.31.75-JF	JF Teknisi Elektromedis Terampil	1.353,00	1
6.356	05.1.0.31.76	Penelaah Teknis Kebijakan	4.059,00	3
6.357	05.1.0.31.77	Pengolah Data dan Informasi	1.356,00	1
6.358	05.1.0.31.78	Pengadministrasi Perkantoran	5.412,00	4
6.359	05.1.0.31.79	Operator Layanan Operasional	1.356,00	1
6.360	05.1.0.31.80	Operator Layanan Operasional (Pengemudi Ambulan)	1.353,00	1
6.361	05.1.0.31.81	Operator Layanan Operasional (Petugas Keamanan)	4.059,00	3
6.362	05.1.0.31.82	Operator Layanan Operasional (Pramu Bakti)	1.353,00	1
6.363	05.1.0.32.0	Kepala Puskesmas Gemolong	1.353,50	1
6.364	05.1.0.32.1-JF	JF Administrator Kesehatan Ahli Muda	1.352,50	1
6.365	05.1.0.32.2-JF	JF Administrator Kesehatan Ahli Pertama	1.352,50	1
6.366	05.1.0.32.3-JF	JF Tenaga Promosi Kesehatan dan Ilmu Perilaku Ahli Madya	1.353,00	1
6.367	05.1.0.32.4-JF	JF Tenaga Promosi Kesehatan dan Ilmu Perilaku Ahli Muda	1.353,00	1
6.368	05.1.0.32.5-JF	JF Tenaga Promosi Kesehatan dan Ilmu Perilaku Ahli Pertama	1.353,00	1
6.369	05.1.0.32.6-JF	JF Tenaga Promosi Kesehatan dan Ilmu Perilaku Penyelia	1.353,00	1
6.370	05.1.0.32.7-JF	JF Tenaga Promosi Kesehatan dan Ilmu Perilaku Mahir	1.353,00	1
6.371	05.1.0.32.8-JF	JF Tenaga Promosi Kesehatan dan Ilmu Perilaku Terampil	1.353,00	1
6.372	05.1.0.32.9-JF	JF Apoteker Ahli Madya	1.351,00	1
6.373	05.1.0.32.10-JF	JF Apoteker Ahli Muda	1.351,00	1
6.374	05.1.0.32.11-JF	JF Apoteker Ahli Pertama	1.351,00	1

1	2	3	4	5
6.375	05.1.0.32.12-JF	JF Asisten Apoteker Penyelia	1.351,00	1
6.376	05.1.0.32.13-JF	JF Asisten Apoteker Mahir	1.351,00	1
6.377	05.1.0.32.14-JF	JF Asisten Apoteker Terampil	1.351,00	1
6.378	05.1.0.32.15-JF	JF Bidan Ahli Madya	1.353,00	1
6.379	05.1.0.32.16-JF	JF Bidan Ahli Muda	1.353,00	1
6.380	05.1.0.32.17-JF	JF Bidan Ahli Pertama	2.706,00	2
6.381	05.1.0.32.18-JF	JF Bidan Penyelia	6.765,00	5
6.382	05.1.0.32.19-JF	JF Bidan Mahir	13.530,00	10
6.383	05.1.0.32.20-JF	JF Bidan Terampil	14.883,00	11
6.384	05.1.0.32.21-JF	JF Dokter Ahli Madya	2.702,00	2
6.385	05.1.0.32.22-JF	JF Dokter Ahli Muda	2.702,00	2
6.386	05.1.0.32.23-JF	JF Dokter Ahli Pertama	2.702,00	2
6.387	05.1.0.32.24-JF	JF Dokter Gigi Ahli Madya	1.351,00	1
6.388	05.1.0.32.25-JF	JF Dokter Gigi Ahli Muda	1.351,00	1
6.389	05.1.0.32.26-JF	JF Dokter Gigi Ahli Pertama	1.351,00	1
6.390	05.1.0.32.27-JF	JF Entomolog Kesehatan Mahir	1.353,00	1
6.391	05.1.0.32.28-JF	JF Entomolog Kesehatan Terampil	1.353,00	1
6.392	05.1.0.32.29-JF	JF Epidemiolog Kesehatan Mahir	1.353,00	1
6.393	05.1.0.32.30-JF	JF Epidemiolog Kesehatan Terampil	1.353,00	1
6.394	05.1.0.32.31-JF	JF Fisioterapis Ahli Madya	1.356,00	1
6.395	05.1.0.32.32-JF	JF Fisioterapis Ahli Muda	1.356,00	1
6.396	05.1.0.32.33-JF	JF Fisioterapis Ahli Pertama	1.356,00	1
6.397	05.1.0.32.34-JF	JF Fisioterapis Penyelia	1.356,00	1
6.398	05.1.0.32.35-JF	JF Fisioterapis Mahir	1.356,00	1
6.399	05.1.0.32.36-JF	JF Fisioterapis Terampil	1.356,00	1
6.400	05.1.0.32.37-JF	JF Nutrisionis Ahli Muda	1.352,00	1
6.401	05.1.0.32.38-JF	JF Nutrisionis Ahli Pertama	1.352,00	1
6.402	05.1.0.32.39-JF	JF Nutrisionis Penyelia	1.352,00	1
6.403	05.1.0.32.40-JF	JF Nutrisionis Mahir	1.352,00	1
6.404	05.1.0.32.41-JF	JF Nutrisionis Terampil	1.352,00	1
6.405	05.1.0.32.42-JF	JF Perawat Ahli Utama	1.354,50	1
6.406	05.1.0.32.43-JF	JF Perawat Ahli Madya	2.709,00	2
6.407	05.1.0.32.44-JF	JF Perawat Ahli Muda	1.354,50	1
6.408	05.1.0.32.45-JF	JF Perawat Ahli Pertama	2.709,00	2
6.409	05.1.0.32.46-JF	JF Perawat Penyelia	2.709,00	2
6.410	05.1.0.32.47-JF	JF Perawat Mahir	10.836,00	8
6.411	05.1.0.32.48-JF	JF Perawat Terampil	10.836,00	8

1	2	3	4	5
6.412	05.1.0.32.49-JF	JF Terapis Gigi dan Mulut Ahli Madya	1.354,50	1
6.413	05.1.0.32.50-JF	JF Terapis Gigi dan Mulut Ahli Muda	1.354,50	1
6.414	05.1.0.32.51-JF	JF Terapis Gigi dan Mulut Ahli Pertama	1.354,50	1
6.415	05.1.0.32.52-JF	JF Terapis Gigi dan Mulut Penyelia	1.354,50	1
6.416	05.1.0.32.53-JF	JF Terapis Gigi dan Mulut Mahir	1.354,50	1
6.417	05.1.0.32.54-JF	JF Terapis Gigi dan Mulut Terampil	1.354,50	1
6.418	05.1.0.32.55-JF	JF Perekam Medis Ahli Madya	1.352,00	1
6.419	05.1.0.32.56-JF	JF Perekam Medis Ahli Muda	1.352,00	1
6.420	05.1.0.32.57-JF	JF Perekam Medis Ahli Pertama	1.352,00	1
6.421	05.1.0.32.58-JF	JF Perekam Medis Penyelia	1.352,00	1
6.422	05.1.0.32.59-JF	JF Perekam Medis Mahir	1.352,00	1
6.423	05.1.0.32.60-JF	JF Perekam Medis Terampil	1.352,00	1
6.424	05.1.0.32.61-JF	JF Pranata Laboratorium Kesehatan Ahli Muda	1.352,00	1
6.425	05.1.0.32.62-JF	JF Pranata Laboratorium Kesehatan Ahli Pertama	1.352,00	1
6.426	05.1.0.32.63-JF	JF Pranata Laboratorium Kesehatan Penyelia	1.352,00	1
6.427	05.1.0.32.64-JF	JF Pranata Laboratorium Kesehatan Mahir	1.352,00	1
6.428	05.1.0.32.65-JF	JF Pranata Laboratorium Kesehatan Terampil	1.352,00	1
6.429	05.1.0.32.66-JF	JF Radiografer Mahir	1.353,00	1
6.430	05.1.0.32.67-JF	JF Radiografer Terampil	1.353,00	1
6.431	05.1.0.32.68-JF	JF Tenaga Sanitasi Lingkungan Ahli Madya	1.353,00	1
6.432	05.1.0.32.69-JF	JF Tenaga Sanitasi Lingkungan Ahli Muda	1.353,00	1
6.433	05.1.0.32.70-JF	JF Tenaga Sanitasi Lingkungan Ahli Pertama	1.353,00	1
6.434	05.1.0.32.71-JF	JF Tenaga Sanitasi Lingkungan Penyelia	1.353,00	1
6.435	05.1.0.32.72-JF	JF Tenaga Sanitasi Lingkungan Mahir	1.353,00	1
6.436	05.1.0.32.73-JF	JF Tenaga Sanitasi Lingkungan Terampil	1.353,00	1
6.437	05.1.0.32.74-JF	JF Teknisi Elektromedis Mahir	1.353,00	1
6.438	05.1.0.32.75-JF	JF Teknisi Elektromedis Terampil	1.353,00	1
6.439	05.1.0.32.76	Penelaah Teknis Kebijakan	4.059,00	3
6.440	05.1.0.32.77	Pengolah Data dan Informasi	1.356,00	1
6.441	05.1.0.32.78	Pengadministrasi Perkantoran	5.412,00	4
6.442	05.1.0.32.79	Operator Layanan Operasional	1.356,00	1
6.443	05.1.0.32.80	Operator Layanan Operasional (Pengemudi Ambulan)	1.353,00	1
6.444	05.1.0.32.81	Operator Layanan Operasional (Petugas Keamanan)	4.059,00	3
6.445	05.1.0.32.82	Operator Layanan Operasional (Pramu Bakti)	1.353,00	1
6.446	05.1.0.33.0	Kepala Puskesmas Miri	1.353,50	1
6.447	05.1.0.33.1-JF	JF Administrator Kesehatan Ahli Muda	1.352,50	1
6.448	05.1.0.33.2-JF	JF Administrator Kesehatan Ahli Pertama	1.352,50	1

1	2	3	4	5
6.449	05.1.0.33.3-JF	JF Tenaga Promosi Kesehatan dan Ilmu Perilaku Ahli Madya	1.353,00	1
6.450	05.1.0.33.4-JF	JF Tenaga Promosi Kesehatan dan Ilmu Perilaku Ahli Muda	1.353,00	1
6.451	05.1.0.33.5-JF	JF Tenaga Promosi Kesehatan dan Ilmu Perilaku Ahli Pertama	1.353,00	1
6.452	05.1.0.33.6-JF	JF Tenaga Promosi Kesehatan dan Ilmu Perilaku Penyelia	1.353,00	1
6.453	05.1.0.33.7-JF	JF Tenaga Promosi Kesehatan dan Ilmu Perilaku Mahir	1.353,00	1
6.454	05.1.0.33.8-JF	JF Tenaga Promosi Kesehatan dan Ilmu Perilaku Terampil	1.353,00	1
6.455	05.1.0.33.9-JF	JF Apoteker Ahli Madya	1.351,00	1
6.456	05.1.0.33.10-JF	JF Apoteker Ahli Muda	1.351,00	1
6.457	05.1.0.33.11-JF	JF Apoteker Ahli Pertama	1.351,00	1
6.458	05.1.0.33.12-JF	JF Asisten Apoteker Penyelia	1.351,00	1
6.459	05.1.0.33.13-JF	JF Asisten Apoteker Mahir	1.351,00	1
6.460	05.1.0.33.14-JF	JF Asisten Apoteker Terampil	1.351,00	1
6.461	05.1.0.33.15-JF	JF Bidan Ahli Madya	1.353,00	1
6.462	05.1.0.33.16-JF	JF Bidan Ahli Muda	2.706,00	2
6.463	05.1.0.33.17-JF	JF Bidan Ahli Pertama	4.059,00	3
6.464	05.1.0.33.18-JF	JF Bidan Penyelia	5.412,00	4
6.465	05.1.0.33.19-JF	JF Bidan Mahir	9.471,00	7
6.466	05.1.0.33.20-JF	JF Bidan Terampil	9.471,00	7
6.467	05.1.0.33.21-JF	JF Dokter Ahli Madya	1.351,00	1
6.468	05.1.0.33.22-JF	JF Dokter Ahli Muda	2.702,00	2
6.469	05.1.0.33.23-JF	JF Dokter Ahli Pertama	2.702,00	2
6.470	05.1.0.33.24-JF	JF Dokter Gigi Ahli Madya	1.351,00	1
6.471	05.1.0.33.25-JF	JF Dokter Gigi Ahli Muda	1.351,00	1
6.472	05.1.0.33.26-JF	JF Dokter Gigi Ahli Pertama	1.351,00	1
6.473	05.1.0.33.27-JF	JF Entomolog Kesehatan Mahir	1.353,00	1
6.474	05.1.0.33.28-JF	JF Entomolog Kesehatan Terampil	1.353,00	1
6.475	05.1.0.33.29-JF	JF Epidemiolog Kesehatan Mahir	1.353,00	1
6.476	05.1.0.33.30-JF	JF Epidemiolog Kesehatan Terampil	1.353,00	1
6.477	05.1.0.33.31-JF	JF Fisioterapis Ahli Madya	1.356,00	1
6.478	05.1.0.33.32-JF	JF Fisioterapis Ahli Muda	1.356,00	1
6.479	05.1.0.33.33-JF	JF Fisioterapis Ahli Pertama	1.356,00	1
6.480	05.1.0.33.34-JF	JF Fisioterapis Penyelia	1.356,00	1
6.481	05.1.0.33.35-JF	JF Fisioterapis Mahir	1.356,00	1
6.482	05.1.0.33.36-JF	JF Fisioterapis Terampil	1.356,00	1
6.483	05.1.0.33.37-JF	JF Nutrisionis Ahli Muda	1.352,00	1
6.484	05.1.0.33.38-JF	JF Nutrisionis Ahli Pertama	1.352,00	1
6.485	05.1.0.33.39-JF	JF Nutrisionis Penyelia	1.352,00	1

1	2	3	4	5
6.486	05.1.0.33.40-JF	JF Nutrisionis Mahir	1.352,00	1
6.487	05.1.0.33.41-JF	JF Nutrisionis Terampil	1.352,00	1
6.488	05.1.0.33.42-JF	JF Perawat Ahli Utama	2.709,00	2
6.489	05.1.0.33.43-JF	JF Perawat Ahli Madya	4.063,50	3
6.490	05.1.0.33.44-JF	JF Perawat Ahli Muda	4.063,50	3
6.491	05.1.0.33.45-JF	JF Perawat Ahli Pertama	4.063,50	3
6.492	05.1.0.33.46-JF	JF Perawat Penyelia	5.418,00	4
6.493	05.1.0.33.47-JF	JF Perawat Mahir	5.418,00	4
6.494	05.1.0.33.48-JF	JF Perawat Terampil	6.772,50	5
6.495	05.1.0.33.49-JF	JF Terapis Gigi dan Mulut Ahli Madya	1.354,50	1
6.496	05.1.0.33.50-JF	JF Terapis Gigi dan Mulut Ahli Muda	1.354,50	1
6.497	05.1.0.33.51-JF	JF Terapis Gigi dan Mulut Ahli Pertama	1.354,50	1
6.498	05.1.0.33.52-JF	JF Terapis Gigi dan Mulut Penyelia	1.354,50	1
6.499	05.1.0.33.53-JF	JF Terapis Gigi dan Mulut Mahir	1.354,50	1
6.500	05.1.0.33.54-JF	JF Terapis Gigi dan Mulut Terampil	1.354,50	1
6.501	05.1.0.33.55-JF	JF Perekam Medis Ahli Madya	1.352,00	1
6.502	05.1.0.33.56-JF	JF Perekam Medis Ahli Muda	1.352,00	1
6.503	05.1.0.33.57-JF	JF Perekam Medis Ahli Pertama	1.352,00	1
6.504	05.1.0.33.58-JF	JF Perekam Medis Penyelia	1.352,00	1
6.505	05.1.0.33.59-JF	JF Perekam Medis Mahir	1.352,00	1
6.506	05.1.0.33.60-JF	JF Perekam Medis Terampil	1.352,00	1
6.507	05.1.0.33.61-JF	JF Pranata Laboratorium Kesehatan Ahli Muda	1.352,00	1
6.508	05.1.0.33.62-JF	JF Pranata Laboratorium Kesehatan Ahli Pertama	1.352,00	1
6.509	05.1.0.33.63-JF	JF Pranata Laboratorium Kesehatan Penyelia	1.352,00	1
6.510	05.1.0.33.64-JF	JF Pranata Laboratorium Kesehatan Mahir	1.352,00	1
6.511	05.1.0.33.65-JF	JF Pranata Laboratorium Kesehatan Terampil	1.352,00	1
6.512	05.1.0.33.66-JF	JF Radiografer Mahir	1.353,00	1
6.513	05.1.0.33.67-JF	JF Radiografer Terampil	1.353,00	1
6.514	05.1.0.33.68-JF	JF Tenaga Sanitasi Lingkungan Ahli Madya	1.353,00	1
6.515	05.1.0.33.69-JF	JF Tenaga Sanitasi Lingkungan Ahli Muda	1.353,00	1
6.516	05.1.0.33.70-JF	JF Tenaga Sanitasi Lingkungan Ahli Pertama	1.353,00	1
6.517	05.1.0.33.71-JF	JF Tenaga Sanitasi Lingkungan Penyelia	1.353,00	1
6.518	05.1.0.33.72-JF	JF Tenaga Sanitasi Lingkungan Mahir	1.353,00	1
6.519	05.1.0.33.73-JF	JF Tenaga Sanitasi Lingkungan Terampil	1.353,00	1
6.520	05.1.0.33.74-JF	JF Teknisi Elektromedis Mahir	1.353,00	1
6.521	05.1.0.33.75-JF	JF Teknisi Elektromedis Terampil	1.353,00	1
6.522	05.1.0.33.76	Penelaah Teknis Kebijakan	4.059,00	3

1	2	3	4	5
6.523	05.1.0.33.77	Pengolah Data dan Informasi	1.356,00	1
6.524	05.1.0.33.78	Pengadministrasi Perkantoran	5.412,00	4
6.525	05.1.0.33.79	Operator Layanan Operasional	1.356,00	1
6.526	05.1.0.33.80	Operator Layanan Operasional (Pengemudi Ambulan)	1.353,00	1
6.527	05.1.0.33.81	Operator Layanan Operasional (Petugas Keamanan)	4.059,00	3
6.528	05.1.0.33.82	Operator Layanan Operasional (Pramu Bakti)	1.353,00	1
6.529	05.1.0.34.0	Kepala Puskesmas Sumberlawang	1.353,50	1
6.530	05.1.0.34.1-JF	JF Administrator Kesehatan Ahli Muda	1.352,50	1
6.531	05.1.0.34.2-JF	JF Administrator Kesehatan Ahli Pertama	1.352,50	1
6.532	05.1.0.34.3-JF	JF Tenaga Promosi Kesehatan dan Ilmu Perilaku Ahli Madya	1.353,00	1
6.533	05.1.0.34.4-JF	JF Tenaga Promosi Kesehatan dan Ilmu Perilaku Ahli Muda	1.353,00	1
6.534	05.1.0.34.5-JF	JF Tenaga Promosi Kesehatan dan Ilmu Perilaku Ahli Pertama	1.353,00	1
6.535	05.1.0.34.6-JF	JF Tenaga Promosi Kesehatan dan Ilmu Perilaku Penyelia	1.353,00	1
6.536	05.1.0.34.7-JF	JF Tenaga Promosi Kesehatan dan Ilmu Perilaku Mahir	1.353,00	1
6.537	05.1.0.34.8-JF	JF Tenaga Promosi Kesehatan dan Ilmu Perilaku Terampil	1.353,00	1
6.538	05.1.0.34.9-JF	JF Apoteker Ahli Madya	1.351,00	1
6.539	05.1.0.34.10-JF	JF Apoteker Ahli Muda	1.351,00	1
6.540	05.1.0.34.11-JF	JF Apoteker Ahli Pertama	1.351,00	1
6.541	05.1.0.34.12-JF	JF Asisten Apoteker Penyelia	1.351,00	1
6.542	05.1.0.34.13-JF	JF Asisten Apoteker Mahir	1.351,00	1
6.543	05.1.0.34.14-JF	JF Asisten Apoteker Terampil	1.351,00	1
6.544	05.1.0.34.15-JF	JF Bidan Ahli Madya	2.706,00	2
6.545	05.1.0.34.16-JF	JF Bidan Ahli Muda	4.059,00	3
6.546	05.1.0.34.17-JF	JF Bidan Ahli Pertama	4.059,00	3
6.547	05.1.0.34.18-JF	JF Bidan Penyelia	6.765,00	5
6.548	05.1.0.34.19-JF	JF Bidan Mahir	8.118,00	6
6.549	05.1.0.34.20-JF	JF Bidan Terampil	9.471,00	7
6.550	05.1.0.34.21-JF	JF Dokter Ahli Madya	1.351,00	1
6.551	05.1.0.34.22-JF	JF Dokter Ahli Muda	1.351,00	1
6.552	05.1.0.34.23-JF	JF Dokter Ahli Pertama	2.702,00	2
6.553	05.1.0.34.24-JF	JF Dokter Gigi Ahli Madya	1.351,00	1
6.554	05.1.0.34.25-JF	JF Dokter Gigi Ahli Muda	1.351,00	1
6.555	05.1.0.34.26-JF	JF Dokter Gigi Ahli Pertama	1.351,00	1
6.556	05.1.0.34.27-JF	JF Entomolog Kesehatan Mahir	1.353,00	1
6.557	05.1.0.34.28-JF	JF Entomolog Kesehatan Terampil	1.353,00	1
6.558	05.1.0.34.29-JF	JF Epidemiolog Kesehatan Mahir	1.353,00	1
6.559	05.1.0.34.30-JF	JF Epidemiolog Kesehatan Terampil	1.353,00	1

1	2	3	4	5
6.560	05.1.0.34.31-JF	JF Fisioterapis Ahli Madya	1.356,00	1
6.561	05.1.0.34.32-JF	JF Fisioterapis Ahli Muda	1.356,00	1
6.562	05.1.0.34.33-JF	JF Fisioterapis Ahli Pertama	1.356,00	1
6.563	05.1.0.34.34-JF	JF Fisioterapis Penyelia	1.356,00	1
6.564	05.1.0.34.35-JF	JF Fisioterapis Mahir	1.356,00	1
6.565	05.1.0.34.36-JF	JF Fisioterapis Terampil	1.356,00	1
6.566	05.1.0.34.37-JF	JF Nutrisionis Ahli Muda	1.352,00	1
6.567	05.1.0.34.38-JF	JF Nutrisionis Ahli Pertama	1.352,00	1
6.568	05.1.0.34.39-JF	JF Nutrisionis Penyelia	1.352,00	1
6.569	05.1.0.34.40-JF	JF Nutrisionis Mahir	1.352,00	1
6.570	05.1.0.34.41-JF	JF Nutrisionis Terampil	1.352,00	1
6.571	05.1.0.34.42-JF	JF Perawat Ahli Utama	1.354,50	1
6.572	05.1.0.34.43-JF	JF Perawat Ahli Madya	4.063,50	3
6.573	05.1.0.34.44-JF	JF Perawat Ahli Muda	4.063,50	3
6.574	05.1.0.34.45-JF	JF Perawat Ahli Pertama	4.063,50	3
6.575	05.1.0.34.46-JF	JF Perawat Penyelia	4.063,50	3
6.576	05.1.0.34.47-JF	JF Perawat Mahir	5.418,00	4
6.577	05.1.0.34.48-JF	JF Perawat Terampil	8.127,00	6
6.578	05.1.0.34.49-JF	JF Terapis Gigi dan Mulut Ahli Madya	1.354,50	1
6.579	05.1.0.34.50-JF	JF Terapis Gigi dan Mulut Ahli Muda	1.354,50	1
6.580	05.1.0.34.51-JF	JF Terapis Gigi dan Mulut Ahli Pertama	1.354,50	1
6.581	05.1.0.34.52-JF	JF Terapis Gigi dan Mulut Penyelia	1.354,50	1
6.582	05.1.0.34.53-JF	JF Terapis Gigi dan Mulut Mahir	1.354,50	1
6.583	05.1.0.34.54-JF	JF Terapis Gigi dan Mulut Terampil	1.354,50	1
6.584	05.1.0.34.55-JF	JF Perekam Medis Ahli Madya	1.352,00	1
6.585	05.1.0.34.56-JF	JF Perekam Medis Ahli Muda	1.352,00	1
6.586	05.1.0.34.57-JF	JF Perekam Medis Ahli Pertama	1.352,00	1
6.587	05.1.0.34.58-JF	JF Perekam Medis Penyelia	1.352,00	1
6.588	05.1.0.34.59-JF	JF Perekam Medis Mahir	1.352,00	1
6.589	05.1.0.34.60-JF	JF Perekam Medis Terampil	1.352,00	1
6.590	05.1.0.34.61-JF	JF Pranata Laboratorium Kesehatan Ahli Muda	1.352,00	1
6.591	05.1.0.34.62-JF	JF Pranata Laboratorium Kesehatan Ahli Pertama	1.352,00	1
6.592	05.1.0.34.63-JF	JF Pranata Laboratorium Kesehatan Penyelia	1.352,00	1
6.593	05.1.0.34.64-JF	JF Pranata Laboratorium Kesehatan Mahir	1.352,00	1
6.594	05.1.0.34.65-JF	JF Pranata Laboratorium Kesehatan Terampil	1.352,00	1
6.595	05.1.0.34.66-JF	JF Radiografer Mahir	1.353,00	1
6.596	05.1.0.34.67-JF	JF Radiografer Terampil	1.353,00	1

1	2	3	4	5
6.597	05.1.0.34.68-JF	JF Tenaga Sanitasi Lingkungan Ahli Madya	1.353,00	1
6.598	05.1.0.34.69-JF	JF Tenaga Sanitasi Lingkungan Ahli Muda	1.353,00	1
6.599	05.1.0.34.70-JF	JF Tenaga Sanitasi Lingkungan Ahli Pertama	1.353,00	1
6.600	05.1.0.34.71-JF	JF Tenaga Sanitasi Lingkungan Penyelia	1.353,00	1
6.601	05.1.0.34.72-JF	JF Tenaga Sanitasi Lingkungan Mahir	1.353,00	1
6.602	05.1.0.34.73-JF	JF Tenaga Sanitasi Lingkungan Terampil	1.353,00	1
6.603	05.1.0.34.74-JF	JF Teknisi Elektromedis Mahir	1.353,00	1
6.604	05.1.0.34.75-JF	JF Teknisi Elektromedis Terampil	1.353,00	1
6.605	05.1.0.34.76	Penelaah Teknis Kebijakan	4.059,00	3
6.606	05.1.0.34.77	Pengolah Data dan Informasi	1.356,00	1
6.607	05.1.0.34.78	Pengadministrasi Perkantoran	5.412,00	4
6.608	05.1.0.34.79	Operator Layanan Operasional	1.356,00	1
6.609	05.1.0.34.80	Operator Layanan Operasional (Pengemudi Ambulan)	1.353,00	1
6.610	05.1.0.34.81	Operator Layanan Operasional (Petugas Keamanan)	4.059,00	3
6.611	05.1.0.34.82	Operator Layanan Operasional (Pramu Bakti)	1.353,00	1
6.612	05.1.0.35.0	Kepala Puskesmas Mondokan	1.353,50	1
6.613	05.1.0.35.1-JF	JF Administrator Kesehatan Ahli Muda	1.352,50	1
6.614	05.1.0.35.2-JF	JF Administrator Kesehatan Ahli Pertama	1.352,50	1
6.615	05.1.0.35.3-JF	JF Tenaga Promosi Kesehatan dan Ilmu Perilaku Ahli Madya	1.353,00	1
6.616	05.1.0.35.4-JF	JF Tenaga Promosi Kesehatan dan Ilmu Perilaku Ahli Muda	1.353,00	1
6.617	05.1.0.35.5-JF	JF Tenaga Promosi Kesehatan dan Ilmu Perilaku Ahli Pertama	1.353,00	1
6.618	05.1.0.35.6-JF	JF Tenaga Promosi Kesehatan dan Ilmu Perilaku Penyelia	1.353,00	1
6.619	05.1.0.35.7-JF	JF Tenaga Promosi Kesehatan dan Ilmu Perilaku Mahir	1.353,00	1
6.620	05.1.0.35.8-JF	JF Tenaga Promosi Kesehatan dan Ilmu Perilaku Terampil	1.353,00	1
6.621	05.1.0.35.9-JF	JF Apoteker Ahli Madya	1.351,00	1
6.622	05.1.0.35.10-JF	JF Apoteker Ahli Muda	1.351,00	1
6.623	05.1.0.35.11-JF	JF Apoteker Ahli Pertama	1.351,00	1
6.624	05.1.0.35.12-JF	JF Asisten Apoteker Penyelia	1.351,00	1
6.625	05.1.0.35.13-JF	JF Asisten Apoteker Mahir	1.351,00	1
6.626	05.1.0.35.14-JF	JF Asisten Apoteker Terampil	1.351,00	1
6.627	05.1.0.35.15-JF	JF Bidan Ahli Madya	1.353,00	1
6.628	05.1.0.35.16-JF	JF Bidan Ahli Muda	1.353,00	1
6.629	05.1.0.35.17-JF	JF Bidan Ahli Pertama	2.706,00	2
6.630	05.1.0.35.18-JF	JF Bidan Penyelia	6.765,00	5
6.631	05.1.0.35.19-JF	JF Bidan Mahir	9.471,00	7
6.632	05.1.0.35.20-JF	JF Bidan Terampil	9.471,00	7
6.633	05.1.0.35.21-JF	JF Dokter Ahli Madya	1.351,00	1

1	2	3	4	5
6.634	05.1.0.35.22-JF	JF Dokter Ahli Muda	1.351,00	1
6.635	05.1.0.35.23-JF	JF Dokter Ahli Pertama	2.702,00	2
6.636	05.1.0.35.24-JF	JF Dokter Gigi Ahli Madya	1.351,00	1
6.637	05.1.0.35.25-JF	JF Dokter Gigi Ahli Muda	1.351,00	1
6.638	05.1.0.35.26-JF	JF Dokter Gigi Ahli Pertama	1.351,00	1
6.639	05.1.0.35.27-JF	JF Entomolog Kesehatan Mahir	1.353,00	1
6.640	05.1.0.35.28-JF	JF Entomolog Kesehatan Terampil	1.353,00	1
6.641	05.1.0.35.29-JF	JF Epidemiolog Kesehatan Mahir	1.353,00	1
6.642	05.1.0.35.30-JF	JF Epidemiolog Kesehatan Terampil	1.353,00	1
6.643	05.1.0.35.31-JF	JF Fisioterapis Ahli Madya	1.356,00	1
6.644	05.1.0.35.32-JF	JF Fisioterapis Ahli Muda	1.356,00	1
6.645	05.1.0.35.33-JF	JF Fisioterapis Ahli Pertama	1.356,00	1
6.646	05.1.0.35.34-JF	JF Fisioterapis Penyelia	1.356,00	1
6.647	05.1.0.35.35-JF	JF Fisioterapis Mahir	1.356,00	1
6.648	05.1.0.35.36-JF	JF Fisioterapis Terampil	1.356,00	1
6.649	05.1.0.35.37-JF	JF Nutrisionis Ahli Muda	1.352,00	1
6.650	05.1.0.35.38-JF	JF Nutrisionis Ahli Pertama	1.352,00	1
6.651	05.1.0.35.39-JF	JF Nutrisionis Penyelia	1.352,00	1
6.652	05.1.0.35.40-JF	JF Nutrisionis Mahir	1.352,00	1
6.653	05.1.0.35.41-JF	JF Nutrisionis Terampil	1.352,00	1
6.654	05.1.0.35.42-JF	JF Perawat Ahli Utama	1.354,50	1
6.655	05.1.0.35.43-JF	JF Perawat Ahli Madya	1.354,50	1
6.656	05.1.0.35.44-JF	JF Perawat Ahli Muda	1.354,50	1
6.657	05.1.0.35.45-JF	JF Perawat Ahli Pertama	2.709,00	2
6.658	05.1.0.35.46-JF	JF Perawat Penyelia	4.063,50	3
6.659	05.1.0.35.47-JF	JF Perawat Mahir	6.772,50	5
6.660	05.1.0.35.48-JF	JF Perawat Terampil	9.481,50	7
6.661	05.1.0.35.49-JF	JF Terapis Gigi dan Mulut Ahli Madya	1.354,50	1
6.662	05.1.0.35.50-JF	JF Terapis Gigi dan Mulut Ahli Muda	1.354,50	1
6.663	05.1.0.35.51-JF	JF Terapis Gigi dan Mulut Ahli Pertama	1.354,50	1
6.664	05.1.0.35.52-JF	JF Terapis Gigi dan Mulut Penyelia	1.354,50	1
6.665	05.1.0.35.53-JF	JF Terapis Gigi dan Mulut Mahir	1.354,50	1
6.666	05.1.0.35.54-JF	JF Terapis Gigi dan Mulut Terampil	1.354,50	1
6.667	05.1.0.35.55-JF	JF Perekam Medis Ahli Madya	1.352,00	1
6.668	05.1.0.35.56-JF	JF Perekam Medis Ahli Muda	1.352,00	1
6.669	05.1.0.35.57-JF	JF Perekam Medis Ahli Pertama	1.352,00	1
6.670	05.1.0.35.58-JF	JF Perekam Medis Penyelia	1.352,00	1

1	2	3	4	5
6.671	05.1.0.35.59-JF	JF Perekam Medis Mahir	1.352,00	1
6.672	05.1.0.35.60-JF	JF Perekam Medis Terampil	1.352,00	1
6.673	05.1.0.35.61-JF	JF Pranata Laboratorium Kesehatan Ahli Muda	1.352,00	1
6.674	05.1.0.35.62-JF	JF Pranata Laboratorium Kesehatan Ahli Pertama	1.352,00	1
6.675	05.1.0.35.63-JF	JF Pranata Laboratorium Kesehatan Penyelia	1.352,00	1
6.676	05.1.0.35.64-JF	JF Pranata Laboratorium Kesehatan Mahir	1.352,00	1
6.677	05.1.0.35.65-JF	JF Pranata Laboratorium Kesehatan Terampil	1.352,00	1
6.678	05.1.0.35.66-JF	JF Radiografer Mahir	1.353,00	1
6.679	05.1.0.35.67-JF	JF Radiografer Terampil	1.353,00	1
6.680	05.1.0.35.68-JF	JF Tenaga Sanitasi Lingkungan Ahli Madya	1.353,00	1
6.681	05.1.0.35.69-JF	JF Tenaga Sanitasi Lingkungan Ahli Muda	1.353,00	1
6.682	05.1.0.35.70-JF	JF Tenaga Sanitasi Lingkungan Ahli Pertama	1.353,00	1
6.683	05.1.0.35.71-JF	JF Tenaga Sanitasi Lingkungan Penyelia	1.353,00	1
6.684	05.1.0.35.72-JF	JF Tenaga Sanitasi Lingkungan Mahir	1.353,00	1
6.685	05.1.0.35.73-JF	JF Tenaga Sanitasi Lingkungan Terampil	1.353,00	1
6.686	05.1.0.35.74-JF	JF Teknisi Elektromedis Mahir	1.353,00	1
6.687	05.1.0.35.75-JF	JF Teknisi Elektromedis Terampil	1.353,00	1
6.688	05.1.0.35.76	Penelaah Teknis Kebijakan	4.059,00	3
6.689	05.1.0.35.77	Pengolah Data dan Informasi	1.356,00	1
6.690	05.1.0.35.78	Pengadministrasi Perkantoran	5.412,00	4
6.691	05.1.0.35.79	Operator Layanan Operasional	1.356,00	1
6.692	05.1.0.35.80	Operator Layanan Operasional (Pengemudi Ambulan)	1.353,00	1
6.693	05.1.0.35.81	Operator Layanan Operasional (Petugas Keamanan)	4.059,00	3
6.694	05.1.0.35.82	Operator Layanan Operasional (Pramu Bakti)	1.353,00	1
6.695	05.1.0.36.0	Kepala Puskesmas Sukodono	1.353,50	1
6.696	05.1.0.36.1-JF	JF Administrator Kesehatan Ahli Muda	1.352,50	1
6.697	05.1.0.36.2-JF	JF Administrator Kesehatan Ahli Pertama	1.352,50	1
6.698	05.1.0.36.3-JF	JF Tenaga Promosi Kesehatan dan Ilmu Perilaku Ahli Madya	1.353,00	1
6.699	05.1.0.36.4-JF	JF Tenaga Promosi Kesehatan dan Ilmu Perilaku Ahli Muda	1.353,00	1
6.700	05.1.0.36.5-JF	JF Tenaga Promosi Kesehatan dan Ilmu Perilaku Ahli Pertama	1.353,00	1
6.701	05.1.0.36.6-JF	JF Tenaga Promosi Kesehatan dan Ilmu Perilaku Penyelia	1.353,00	1
6.702	05.1.0.36.7-JF	JF Tenaga Promosi Kesehatan dan Ilmu Perilaku Mahir	1.353,00	1
6.703	05.1.0.36.8-JF	JF Tenaga Promosi Kesehatan dan Ilmu Perilaku Terampil	1.353,00	1
6.704	05.1.0.36.9-JF	JF Apoteker Ahli Madya	1.351,00	1
6.705	05.1.0.36.10-JF	JF Apoteker Ahli Muda	1.351,00	1
6.706	05.1.0.36.11-JF	JF Apoteker Ahli Pertama	1.351,00	1
6.707	05.1.0.36.12-JF	JF Asisten Apoteker Penyelia	1.351,00	1

1	2	3	4	5
6.708	05.1.0.36.13-JF	JF Asisten Apoteker Mahir	1.351,00	1
6.709	05.1.0.36.14-JF	JF Asisten Apoteker Terampil	1.351,00	1
6.710	05.1.0.36.15-JF	JF Bidan Ahli Madya	1.353,00	1
6.711	05.1.0.36.16-JF	JF Bidan Ahli Muda	4.059,00	3
6.712	05.1.0.36.17-JF	JF Bidan Ahli Pertama	4.059,00	3
6.713	05.1.0.36.18-JF	JF Bidan Penyelia	8.118,00	6
6.714	05.1.0.36.19-JF	JF Bidan Mahir	10.824,00	8
6.715	05.1.0.36.20-JF	JF Bidan Terampil	10.824,00	8
6.716	05.1.0.36.21-JF	JF Dokter Ahli Madya	1.351,00	1
6.717	05.1.0.36.22-JF	JF Dokter Ahli Muda	1.351,00	1
6.718	05.1.0.36.23-JF	JF Dokter Ahli Pertama	2.702,00	2
6.719	05.1.0.36.24-JF	JF Dokter Gigi Ahli Madya	1.351,00	1
6.720	05.1.0.36.25-JF	JF Dokter Gigi Ahli Muda	1.351,00	1
6.721	05.1.0.36.26-JF	JF Dokter Gigi Ahli Pertama	1.351,00	1
6.722	05.1.0.36.27-JF	JF Entomolog Kesehatan Mahir	1.353,00	1
6.723	05.1.0.36.28-JF	JF Entomolog Kesehatan Terampil	1.353,00	1
6.724	05.1.0.36.29-JF	JF Epidemiolog Kesehatan Mahir	1.353,00	1
6.725	05.1.0.36.30-JF	JF Epidemiolog Kesehatan Terampil	1.353,00	1
6.726	05.1.0.36.31-JF	JF Fisioterapis Ahli Madya	1.356,00	1
6.727	05.1.0.36.32-JF	JF Fisioterapis Ahli Muda	1.356,00	1
6.728	05.1.0.36.33-JF	JF Fisioterapis Ahli Pertama	1.356,00	1
6.729	05.1.0.36.34-JF	JF Fisioterapis Penyelia	1.356,00	1
6.730	05.1.0.36.35-JF	JF Fisioterapis Mahir	1.356,00	1
6.731	05.1.0.36.36-JF	JF Fisioterapis Terampil	1.356,00	1
6.732	05.1.0.36.37-JF	JF Nutrisionis Ahli Muda	1.352,00	1
6.733	05.1.0.36.38-JF	JF Nutrisionis Ahli Pertama	1.352,00	1
6.734	05.1.0.36.39-JF	JF Nutrisionis Penyelia	1.352,00	1
6.735	05.1.0.36.40-JF	JF Nutrisionis Mahir	1.352,00	1
6.736	05.1.0.36.41-JF	JF Nutrisionis Terampil	1.352,00	1
6.737	05.1.0.36.42-JF	JF Perawat Ahli Utama	1.354,50	1
6.738	05.1.0.36.43-JF	JF Perawat Ahli Madya	4.063,50	3
6.739	05.1.0.36.44-JF	JF Perawat Ahli Muda	4.063,50	3
6.740	05.1.0.36.45-JF	JF Perawat Ahli Pertama	4.063,50	3
6.741	05.1.0.36.46-JF	JF Perawat Penyelia	6.772,50	5
6.742	05.1.0.36.47-JF	JF Perawat Mahir	10.836,00	8
6.743	05.1.0.36.48-JF	JF Perawat Terampil	10.836,00	8
6.744	05.1.0.36.49-JF	JF Terapis Gigi dan Mulut Ahli Madya	1.354,50	1

1	2	3	4	5
6.745	05.1.0.36.50-JF	JF Terapis Gigi dan Mulut Ahli Muda	1.354,50	1
6.746	05.1.0.36.51-JF	JF Terapis Gigi dan Mulut Ahli Pertama	1.354,50	1
6.747	05.1.0.36.52-JF	JF Terapis Gigi dan Mulut Penyelia	1.354,50	1
6.748	05.1.0.36.53-JF	JF Terapis Gigi dan Mulut Mahir	1.354,50	1
6.749	05.1.0.36.54-JF	JF Terapis Gigi dan Mulut Terampil	1.354,50	1
6.750	05.1.0.36.55-JF	JF Perekam Medis Ahli Madya	1.352,00	1
6.751	05.1.0.36.56-JF	JF Perekam Medis Ahli Muda	1.352,00	1
6.752	05.1.0.36.57-JF	JF Perekam Medis Ahli Pertama	1.352,00	1
6.753	05.1.0.36.58-JF	JF Perekam Medis Penyelia	1.352,00	1
6.754	05.1.0.36.59-JF	JF Perekam Medis Mahir	1.352,00	1
6.755	05.1.0.36.60-JF	JF Perekam Medis Terampil	1.352,00	1
6.756	05.1.0.36.61-JF	JF Pranata Laboratorium Kesehatan Ahli Muda	1.352,00	1
6.757	05.1.0.36.62-JF	JF Pranata Laboratorium Kesehatan Ahli Pertama	1.352,00	1
6.758	05.1.0.36.63-JF	JF Pranata Laboratorium Kesehatan Penyelia	1.352,00	1
6.759	05.1.0.36.64-JF	JF Pranata Laboratorium Kesehatan Mahir	1.352,00	1
6.760	05.1.0.36.65-JF	JF Pranata Laboratorium Kesehatan Terampil	1.352,00	1
6.761	05.1.0.36.66-JF	JF Radiografer Mahir	1.353,00	1
6.762	05.1.0.36.67-JF	JF Radiografer Terampil	1.353,00	1
6.763	05.1.0.36.68-JF	JF Tenaga Sanitasi Lingkungan Ahli Madya	1.353,00	1
6.764	05.1.0.36.69-JF	JF Tenaga Sanitasi Lingkungan Ahli Muda	1.353,00	1
6.765	05.1.0.36.70-JF	JF Tenaga Sanitasi Lingkungan Ahli Pertama	1.353,00	1
6.766	05.1.0.36.71-JF	JF Tenaga Sanitasi Lingkungan Penyelia	1.353,00	1
6.767	05.1.0.36.72-JF	JF Tenaga Sanitasi Lingkungan Mahir	1.353,00	1
6.768	05.1.0.36.73-JF	JF Tenaga Sanitasi Lingkungan Terampil	1.353,00	1
6.769	05.1.0.36.74-JF	JF Teknisi Elektromedis Mahir	1.353,00	1
6.770	05.1.0.36.75-JF	JF Teknisi Elektromedis Terampil	1.353,00	1
6.771	05.1.0.36.76	Penelaah Teknis Kebijakan	4.059,00	3
6.772	05.1.0.36.77	Pengolah Data dan Informasi	1.356,00	1
6.773	05.1.0.36.78	Pengadministrasi Perkantoran	5.412,00	4
6.774	05.1.0.36.79	Operator Layanan Operasional	1.356,00	1
6.775	05.1.0.36.80	Operator Layanan Operasional (Pengemudi Ambulan)	1.353,00	1
6.776	05.1.0.36.81	Operator Layanan Operasional (Petugas Keamanan)	4.059,00	3
6.777	05.1.0.36.82	Operator Layanan Operasional (Pramu Bakti)	1.353,00	1
6.778	05.1.0.37.0	Kepala Puskesmas Gesi	1.353,50	1
6.779	05.1.0.37.1-JF	JF Administrator Kesehatan Ahli Muda	1.352,50	1
6.780	05.1.0.37.2-JF	JF Administrator Kesehatan Ahli Pertama	1.352,50	1
6.781	05.1.0.37.3-JF	JF Tenaga Promosi Kesehatan dan Ilmu Perilaku Ahli Madya	1.353,00	1

1	2	3	4	5
6.782	05.1.0.37.4-JF	JF Tenaga Promosi Kesehatan dan Ilmu Perilaku Ahli Muda	1.353,00	1
6.783	05.1.0.37.5-JF	JF Tenaga Promosi Kesehatan dan Ilmu Perilaku Ahli Pertama	1.353,00	1
6.784	05.1.0.37.6-JF	JF Tenaga Promosi Kesehatan dan Ilmu Perilaku Penyelia	1.353,00	1
6.785	05.1.0.37.7-JF	JF Tenaga Promosi Kesehatan dan Ilmu Perilaku Mahir	1.353,00	1
6.786	05.1.0.37.8-JF	JF Tenaga Promosi Kesehatan dan Ilmu Perilaku Terampil	1.353,00	1
6.787	05.1.0.37.9-JF	JF Apoteker Ahli Madya	1.351,00	1
6.788	05.1.0.37.10-JF	JF Apoteker Ahli Muda	1.351,00	1
6.789	05.1.0.37.11-JF	JF Apoteker Ahli Pertama	1.351,00	1
6.790	05.1.0.37.12-JF	JF Asisten Apoteker Penyelia	1.351,00	1
6.791	05.1.0.37.13-JF	JF Asisten Apoteker Mahir	1.351,00	1
6.792	05.1.0.37.14-JF	JF Asisten Apoteker Terampil	1.351,00	1
6.793	05.1.0.37.15-JF	JF Bidan Ahli Madya	1.353,00	1
6.794	05.1.0.37.16-JF	JF Bidan Ahli Muda	1.353,00	1
6.795	05.1.0.37.17-JF	JF Bidan Ahli Pertama	4.059,00	3
6.796	05.1.0.37.18-JF	JF Bidan Penyelia	5.412,00	4
6.797	05.1.0.37.19-JF	JF Bidan Mahir	9.471,00	7
6.798	05.1.0.37.20-JF	JF Bidan Terampil	9.471,00	7
6.799	05.1.0.37.21-JF	JF Dokter Ahli Madya	1.351,00	1
6.800	05.1.0.37.22-JF	JF Dokter Ahli Muda	2.702,00	2
6.801	05.1.0.37.23-JF	JF Dokter Ahli Pertama	4.053,00	3
6.802	05.1.0.37.24-JF	JF Dokter Gigi Ahli Madya	1.351,00	1
6.803	05.1.0.37.25-JF	JF Dokter Gigi Ahli Muda	1.351,00	1
6.804	05.1.0.37.26-JF	JF Dokter Gigi Ahli Pertama	1.351,00	1
6.805	05.1.0.37.27-JF	JF Entomolog Kesehatan Mahir	1.353,00	1
6.806	05.1.0.37.28-JF	JF Entomolog Kesehatan Terampil	1.353,00	1
6.807	05.1.0.37.29-JF	JF Epidemiolog Kesehatan Mahir	1.353,00	1
6.808	05.1.0.37.30-JF	JF Epidemiolog Kesehatan Terampil	1.353,00	1
6.809	05.1.0.37.31-JF	JF Fisioterapis Ahli Madya	1.356,00	1
6.810	05.1.0.37.32-JF	JF Fisioterapis Ahli Muda	1.356,00	1
6.811	05.1.0.37.33-JF	JF Fisioterapis Ahli Pertama	1.356,00	1
6.812	05.1.0.37.34-JF	JF Fisioterapis Penyelia	1.356,00	1
6.813	05.1.0.37.35-JF	JF Fisioterapis Mahir	1.356,00	1
6.814	05.1.0.37.36-JF	JF Fisioterapis Terampil	1.356,00	1
6.815	05.1.0.37.37-JF	JF Nutrisisionis Ahli Muda	1.352,00	1
6.816	05.1.0.37.38-JF	JF Nutrisisionis Ahli Pertama	1.352,00	1
6.817	05.1.0.37.39-JF	JF Nutrisisionis Penyelia	1.352,00	1
6.818	05.1.0.37.40-JF	JF Nutrisisionis Mahir	1.352,00	1

1	2	3	4	5
6.819	05.1.0.37.41-JF	JF Nutrisionis Terampil	1.352,00	1
6.820	05.1.0.37.42-JF	JF Perawat Ahli Utama	2.709,00	2
6.821	05.1.0.37.43-JF	JF Perawat Ahli Madya	1.354,50	1
6.822	05.1.0.37.44-JF	JF Perawat Ahli Muda	4.063,50	3
6.823	05.1.0.37.45-JF	JF Perawat Ahli Pertama	4.063,50	3
6.824	05.1.0.37.46-JF	JF Perawat Penyelia	5.418,00	4
6.825	05.1.0.37.47-JF	JF Perawat Mahir	5.418,00	4
6.826	05.1.0.37.48-JF	JF Perawat Terampil	8.127,00	6
6.827	05.1.0.37.49-JF	JF Terapis Gigi dan Mulut Ahli Madya	1.354,50	1
6.828	05.1.0.37.50-JF	JF Terapis Gigi dan Mulut Ahli Muda	1.354,50	1
6.829	05.1.0.37.51-JF	JF Terapis Gigi dan Mulut Ahli Pertama	1.354,50	1
6.830	05.1.0.37.52-JF	JF Terapis Gigi dan Mulut Penyelia	1.354,50	1
6.831	05.1.0.37.53-JF	JF Terapis Gigi dan Mulut Mahir	1.354,50	1
6.832	05.1.0.37.54-JF	JF Terapis Gigi dan Mulut Terampil	1.354,50	1
6.833	05.1.0.37.55-JF	JF Perekam Medis Ahli Madya	1.352,00	1
6.834	05.1.0.37.56-JF	JF Perekam Medis Ahli Muda	1.352,00	1
6.835	05.1.0.37.57-JF	JF Perekam Medis Ahli Pertama	1.352,00	1
6.836	05.1.0.37.58-JF	JF Perekam Medis Penyelia	1.352,00	1
6.837	05.1.0.37.59-JF	JF Perekam Medis Mahir	1.352,00	1
6.838	05.1.0.37.60-JF	JF Perekam Medis Terampil	1.352,00	1
6.839	05.1.0.37.61-JF	JF Pranata Laboratorium Kesehatan Ahli Muda	1.352,00	1
6.840	05.1.0.37.62-JF	JF Pranata Laboratorium Kesehatan Ahli Pertama	1.352,00	1
6.841	05.1.0.37.63-JF	JF Pranata Laboratorium Kesehatan Penyelia	1.352,00	1
6.842	05.1.0.37.64-JF	JF Pranata Laboratorium Kesehatan Mahir	1.352,00	1
6.843	05.1.0.37.65-JF	JF Pranata Laboratorium Kesehatan Terampil	1.352,00	1
6.844	05.1.0.37.66-JF	JF Radiografer Mahir	1.353,00	1
6.845	05.1.0.37.67-JF	JF Radiografer Terampil	1.353,00	1
6.846	05.1.0.37.68-JF	JF Tenaga Sanitasi Lingkungan Ahli Madya	1.353,00	1
6.847	05.1.0.37.69-JF	JF Tenaga Sanitasi Lingkungan Ahli Muda	1.353,00	1
6.848	05.1.0.37.70-JF	JF Tenaga Sanitasi Lingkungan Ahli Pertama	1.353,00	1
6.849	05.1.0.37.71-JF	JF Tenaga Sanitasi Lingkungan Penyelia	1.353,00	1
6.850	05.1.0.37.72-JF	JF Tenaga Sanitasi Lingkungan Mahir	1.353,00	1
6.851	05.1.0.37.73-JF	JF Tenaga Sanitasi Lingkungan Terampil	1.353,00	1
6.852	05.1.0.37.74-JF	JF Teknisi Elektromedis Mahir	1.353,00	1
6.853	05.1.0.37.75-JF	JF Teknisi Elektromedis Terampil	1.353,00	1
6.854	05.1.0.37.76	Penelaah Teknis Kebijakan	4.059,00	3
6.855	05.1.0.37.77	Pengolah Data dan Informasi	1.356,00	1

1	2	3	4	5
6.856	05.1.0.37.78	Pengadministrasi Perkantoran	5.412,00	4
6.857	05.1.0.37.79	Operator Layanan Operasional	1.356,00	1
6.858	05.1.0.37.80	Operator Layanan Operasional (Pengemudi Ambulan)	1.353,00	1
6.859	05.1.0.37.81	Operator Layanan Operasional (Petugas Keamanan)	4.059,00	3
6.860	05.1.0.37.82	Operator Layanan Operasional (Pramu Bakti)	1.353,00	1
6.861	05.1.0.38.0	Kepala Puskesmas Tangen	1.353,50	1
6.862	05.1.0.38.1-JF	JF Administrator Kesehatan Ahli Muda	1.352,50	1
6.863	05.1.0.38.2-JF	JF Administrator Kesehatan Ahli Pertama	1.352,50	1
6.864	05.1.0.38.3-JF	JF Tenaga Promosi Kesehatan dan Ilmu Perilaku Ahli Madya	1.353,00	1
6.865	05.1.0.38.4-JF	JF Tenaga Promosi Kesehatan dan Ilmu Perilaku Ahli Muda	1.353,00	1
6.866	05.1.0.38.5-JF	JF Tenaga Promosi Kesehatan dan Ilmu Perilaku Ahli Pertama	1.353,00	1
6.867	05.1.0.38.6-JF	JF Tenaga Promosi Kesehatan dan Ilmu Perilaku Penyelia	1.353,00	1
6.868	05.1.0.38.7-JF	JF Tenaga Promosi Kesehatan dan Ilmu Perilaku Mahir	1.353,00	1
6.869	05.1.0.38.8-JF	JF Tenaga Promosi Kesehatan dan Ilmu Perilaku Terampil	1.353,00	1
6.870	05.1.0.38.9-JF	JF Apoteker Ahli Madya	1.351,00	1
6.871	05.1.0.38.10-JF	JF Apoteker Ahli Muda	1.351,00	1
6.872	05.1.0.38.11-JF	JF Apoteker Ahli Pertama	1.351,00	1
6.873	05.1.0.38.12-JF	JF Asisten Apoteker Penyelia	1.351,00	1
6.874	05.1.0.38.13-JF	JF Asisten Apoteker Mahir	1.351,00	1
6.875	05.1.0.38.14-JF	JF Asisten Apoteker Terampil	1.351,00	1
6.876	05.1.0.38.15-JF	JF Bidan Ahli Madya	1.353,00	1
6.877	05.1.0.38.16-JF	JF Bidan Ahli Muda	4.059,00	3
6.878	05.1.0.38.17-JF	JF Bidan Ahli Pertama	4.059,00	3
6.879	05.1.0.38.18-JF	JF Bidan Penyelia	5.412,00	4
6.880	05.1.0.38.19-JF	JF Bidan Mahir	9.471,00	7
6.881	05.1.0.38.20-JF	JF Bidan Terampil	9.471,00	7
6.882	05.1.0.38.21-JF	JF Dokter Ahli Madya	1.351,00	1
6.883	05.1.0.38.22-JF	JF Dokter Ahli Muda	1.351,00	1
6.884	05.1.0.38.23-JF	JF Dokter Ahli Pertama	2.702,00	2
6.885	05.1.0.38.24-JF	JF Dokter Gigi Ahli Madya	1.351,00	1
6.886	05.1.0.38.25-JF	JF Dokter Gigi Ahli Muda	1.351,00	1
6.887	05.1.0.38.26-JF	JF Dokter Gigi Ahli Pertama	1.351,00	1
6.888	05.1.0.38.27-JF	JF Entomolog Kesehatan Mahir	1.353,00	1
6.889	05.1.0.38.28-JF	JF Entomolog Kesehatan Terampil	1.353,00	1
6.890	05.1.0.38.29-JF	JF Epidemiolog Kesehatan Mahir	1.353,00	1
6.891	05.1.0.38.30-JF	JF Epidemiolog Kesehatan Terampil	1.353,00	1
6.892	05.1.0.38.31-JF	JF Fisioterapis Ahli Madya	1.356,00	1

1	2	3	4	5
6.893	05.1.0.38.32-JF	JF Fisioterapis Ahli Muda	1.356,00	1
6.894	05.1.0.38.33-JF	JF Fisioterapis Ahli Pertama	1.356,00	1
6.895	05.1.0.38.34-JF	JF Fisioterapis Penyelia	1.356,00	1
6.896	05.1.0.38.35-JF	JF Fisioterapis Mahir	1.356,00	1
6.897	05.1.0.38.36-JF	JF Fisioterapis Terampil	1.356,00	1
6.898	05.1.0.38.37-JF	JF Nutrisionis Ahli Muda	1.352,00	1
6.899	05.1.0.38.38-JF	JF Nutrisionis Ahli Pertama	1.352,00	1
6.900	05.1.0.38.39-JF	JF Nutrisionis Penyelia	1.352,00	1
6.901	05.1.0.38.40-JF	JF Nutrisionis Mahir	1.352,00	1
6.902	05.1.0.38.41-JF	JF Nutrisionis Terampil	1.352,00	1
6.903	05.1.0.38.42-JF	JF Perawat Ahli Utama	1.354,50	1
6.904	05.1.0.38.43-JF	JF Perawat Ahli Madya	4.063,50	3
6.905	05.1.0.38.44-JF	JF Perawat Ahli Muda	2.709,00	2
6.906	05.1.0.38.45-JF	JF Perawat Ahli Pertama	4.063,50	3
6.907	05.1.0.38.46-JF	JF Perawat Penyelia	4.063,50	3
6.908	05.1.0.38.47-JF	JF Perawat Mahir	9.481,50	7
6.909	05.1.0.38.48-JF	JF Perawat Terampil	9.481,50	7
6.910	05.1.0.38.49-JF	JF Terapis Gigi dan Mulut Ahli Madya	1.354,50	1
6.911	05.1.0.38.50-JF	JF Terapis Gigi dan Mulut Ahli Muda	1.354,50	1
6.912	05.1.0.38.51-JF	JF Terapis Gigi dan Mulut Ahli Pertama	1.354,50	1
6.913	05.1.0.38.52-JF	JF Terapis Gigi dan Mulut Penyelia	1.354,50	1
6.914	05.1.0.38.53-JF	JF Terapis Gigi dan Mulut Mahir	1.354,50	1
6.915	05.1.0.38.54-JF	JF Terapis Gigi dan Mulut Terampil	1.354,50	1
6.916	05.1.0.38.55-JF	JF Perekam Medis Ahli Madya	1.352,00	1
6.917	05.1.0.38.56-JF	JF Perekam Medis Ahli Muda	1.352,00	1
6.918	05.1.0.38.57-JF	JF Perekam Medis Ahli Pertama	1.352,00	1
6.919	05.1.0.38.58-JF	JF Perekam Medis Penyelia	1.352,00	1
6.920	05.1.0.38.59-JF	JF Perekam Medis Mahir	1.352,00	1
6.921	05.1.0.38.60-JF	JF Perekam Medis Terampil	1.352,00	1
6.922	05.1.0.38.61-JF	JF Pranata Laboratorium Kesehatan Ahli Muda	1.352,00	1
6.923	05.1.0.38.62-JF	JF Pranata Laboratorium Kesehatan Ahli Pertama	1.352,00	1
6.924	05.1.0.38.63-JF	JF Pranata Laboratorium Kesehatan Penyelia	1.352,00	1
6.925	05.1.0.38.64-JF	JF Pranata Laboratorium Kesehatan Mahir	1.352,00	1
6.926	05.1.0.38.65-JF	JF Pranata Laboratorium Kesehatan Terampil	1.352,00	1
6.927	05.1.0.38.66-JF	JF Radiografer Mahir	1.353,00	1
6.928	05.1.0.38.67-JF	JF Radiografer Terampil	1.353,00	1
6.929	05.1.0.38.68-JF	JF Tenaga Sanitasi Lingkungan Ahli Madya	1.353,00	1

1	2	3	4	5
6.930	05.1.0.38.69-JF	JF Tenaga Sanitasi Lingkungan Ahli Muda	1.353,00	1
6.931	05.1.0.38.70-JF	JF Tenaga Sanitasi Lingkungan Ahli Pertama	1.353,00	1
6.932	05.1.0.38.71-JF	JF Tenaga Sanitasi Lingkungan Penyelia	1.353,00	1
6.933	05.1.0.38.72-JF	JF Tenaga Sanitasi Lingkungan Mahir	1.353,00	1
6.934	05.1.0.38.73-JF	JF Tenaga Sanitasi Lingkungan Terampil	1.353,00	1
6.935	05.1.0.38.74-JF	JF Teknisi Elektromedis Mahir	1.353,00	1
6.936	05.1.0.38.75-JF	JF Teknisi Elektromedis Terampil	1.353,00	1
6.937	05.1.0.38.76	Penelaah Teknis Kebijakan	4.059,00	3
6.938	05.1.0.38.77	Pengolah Data dan Informasi	1.356,00	1
6.939	05.1.0.38.78	Pengadministrasi Perkantoran	5.412,00	4
6.940	05.1.0.38.79	Operator Layanan Operasional	1.356,00	1
6.941	05.1.0.38.80	Operator Layanan Operasional (Pengemudi Ambulan)	1.353,00	1
6.942	05.1.0.38.81	Operator Layanan Operasional (Petugas Keamanan)	4.059,00	3
6.943	05.1.0.38.82	Operator Layanan Operasional (Pramu Bakti)	1.353,00	1
6.944	05.1.0.39.0	Kepala Puskesmas Jenar	1.353,50	1
6.945	05.1.0.39.1-JF	JF Administrator Kesehatan Ahli Muda	1.352,50	1
6.946	05.1.0.39.2-JF	JF Administrator Kesehatan Ahli Pertama	1.352,50	1
6.947	05.1.0.39.3-JF	JF Tenaga Promosi Kesehatan dan Ilmu Perilaku Ahli Madya	1.353,00	1
6.948	05.1.0.39.4-JF	JF Tenaga Promosi Kesehatan dan Ilmu Perilaku Ahli Muda	1.353,00	1
6.949	05.1.0.39.5-JF	JF Tenaga Promosi Kesehatan dan Ilmu Perilaku Ahli Pertama	1.353,00	1
6.950	05.1.0.39.6-JF	JF Tenaga Promosi Kesehatan dan Ilmu Perilaku Penyelia	1.353,00	1
6.951	05.1.0.39.7-JF	JF Tenaga Promosi Kesehatan dan Ilmu Perilaku Mahir	1.353,00	1
6.952	05.1.0.39.8-JF	JF Tenaga Promosi Kesehatan dan Ilmu Perilaku Terampil	1.353,00	1
6.953	05.1.0.39.9-JF	JF Apoteker Ahli Madya	1.351,00	1
6.954	05.1.0.39.10-JF	JF Apoteker Ahli Muda	1.351,00	1
6.955	05.1.0.39.11-JF	JF Apoteker Ahli Pertama	1.351,00	1
6.956	05.1.0.39.12-JF	JF Asisten Apoteker Penyelia	1.351,00	1
6.957	05.1.0.39.13-JF	JF Asisten Apoteker Mahir	1.351,00	1
6.958	05.1.0.39.14-JF	JF Asisten Apoteker Terampil	1.351,00	1
6.959	05.1.0.39.15-JF	JF Bidan Ahli Madya	1.353,00	1
6.960	05.1.0.39.16-JF	JF Bidan Ahli Muda	2.706,00	2
6.961	05.1.0.39.17-JF	JF Bidan Ahli Pertama	4.059,00	3
6.962	05.1.0.39.18-JF	JF Bidan Penyelia	5.412,00	4
6.963	05.1.0.39.19-JF	JF Bidan Mahir	10.824,00	8
6.964	05.1.0.39.20-JF	JF Bidan Terampil	12.177,00	9
6.965	05.1.0.39.21-JF	JF Dokter Ahli Madya	2.702,00	2
6.966	05.1.0.39.22-JF	JF Dokter Ahli Muda	2.702,00	2

1	2	3	4	5
6.967	05.1.0.39.23-JF	JF Dokter Ahli Pertama	2.702,00	2
6.968	05.1.0.39.24-JF	JF Dokter Gigi Ahli Madya	1.351,00	1
6.969	05.1.0.39.25-JF	JF Dokter Gigi Ahli Muda	1.351,00	1
6.970	05.1.0.39.26-JF	JF Dokter Gigi Ahli Pertama	1.351,00	1
6.971	05.1.0.39.27-JF	JF Entomolog Kesehatan Mahir	1.353,00	1
6.972	05.1.0.39.28-JF	JF Entomolog Kesehatan Terampil	1.353,00	1
6.973	05.1.0.39.29-JF	JF Epidemiolog Kesehatan Mahir	1.353,00	1
6.974	05.1.0.39.30-JF	JF Epidemiolog Kesehatan Terampil	1.353,00	1
6.975	05.1.0.39.31-JF	JF Fisioterapis Ahli Madya	1.356,00	1
6.976	05.1.0.39.32-JF	JF Fisioterapis Ahli Muda	1.356,00	1
6.977	05.1.0.39.33-JF	JF Fisioterapis Ahli Pertama	1.356,00	1
6.978	05.1.0.39.34-JF	JF Fisioterapis Penyelia	1.356,00	1
6.979	05.1.0.39.35-JF	JF Fisioterapis Mahir	1.356,00	1
6.980	05.1.0.39.36-JF	JF Fisioterapis Terampil	1.356,00	1
6.981	05.1.0.39.37-JF	JF Nutrisionis Ahli Muda	1.352,00	1
6.982	05.1.0.39.38-JF	JF Nutrisionis Ahli Pertama	1.352,00	1
6.983	05.1.0.39.39-JF	JF Nutrisionis Penyelia	1.352,00	1
6.984	05.1.0.39.40-JF	JF Nutrisionis Mahir	1.352,00	1
6.985	05.1.0.39.41-JF	JF Nutrisionis Terampil	1.352,00	1
6.986	05.1.0.39.42-JF	JF Perawat Ahli Utama	1.354,50	1
6.987	05.1.0.39.43-JF	JF Perawat Ahli Madya	1.354,50	1
6.988	05.1.0.39.44-JF	JF Perawat Ahli Muda	2.709,00	2
6.989	05.1.0.39.45-JF	JF Perawat Ahli Pertama	4.063,50	3
6.990	05.1.0.39.46-JF	JF Perawat Penyelia	4.063,50	3
6.991	05.1.0.39.47-JF	JF Perawat Mahir	5.418,00	4
6.992	05.1.0.39.48-JF	JF Perawat Terampil	10.836,00	8
6.993	05.1.0.39.49-JF	JF Terapis Gigi dan Mulut Ahli Madya	1.354,50	1
6.994	05.1.0.39.50-JF	JF Terapis Gigi dan Mulut Ahli Muda	1.354,50	1
6.995	05.1.0.39.51-JF	JF Terapis Gigi dan Mulut Ahli Pertama	1.354,50	1
6.996	05.1.0.39.52-JF	JF Terapis Gigi dan Mulut Penyelia	1.354,50	1
6.997	05.1.0.39.53-JF	JF Terapis Gigi dan Mulut Mahir	1.354,50	1
6.998	05.1.0.39.54-JF	JF Terapis Gigi dan Mulut Terampil	1.354,50	1
6.999	05.1.0.39.55-JF	JF Perekam Medis Ahli Madya	1.352,00	1
7.000	05.1.0.39.56-JF	JF Perekam Medis Ahli Muda	1.352,00	1
7.001	05.1.0.39.57-JF	JF Perekam Medis Ahli Pertama	1.352,00	1
7.002	05.1.0.39.58-JF	JF Perekam Medis Penyelia	1.352,00	1
7.003	05.1.0.39.59-JF	JF Perekam Medis Mahir	1.352,00	1

1	2	3	4	5
7.004	05.1.0.39.60-JF	JF Perekam Medis Terampil	1.352,00	1
7.005	05.1.0.39.61-JF	JF Pranata Laboratorium Kesehatan Ahli Muda	1.352,00	1
7.006	05.1.0.39.62-JF	JF Pranata Laboratorium Kesehatan Ahli Pertama	1.352,00	1
7.007	05.1.0.39.63-JF	JF Pranata Laboratorium Kesehatan Penyelia	1.352,00	1
7.008	05.1.0.39.64-JF	JF Pranata Laboratorium Kesehatan Mahir	1.352,00	1
7.009	05.1.0.39.65-JF	JF Pranata Laboratorium Kesehatan Terampil	1.352,00	1
7.010	05.1.0.39.66-JF	JF Radiografer Mahir	1.353,00	1
7.011	05.1.0.39.67-JF	JF Radiografer Terampil	1.353,00	1
7.012	05.1.0.39.68-JF	JF Tenaga Sanitasi Lingkungan Ahli Madya	1.353,00	1
7.013	05.1.0.39.69-JF	JF Tenaga Sanitasi Lingkungan Ahli Muda	1.353,00	1
7.014	05.1.0.39.70-JF	JF Tenaga Sanitasi Lingkungan Ahli Pertama	1.353,00	1
7.015	05.1.0.39.71-JF	JF Tenaga Sanitasi Lingkungan Penyelia	1.353,00	1
7.016	05.1.0.39.72-JF	JF Tenaga Sanitasi Lingkungan Mahir	1.353,00	1
7.017	05.1.0.39.73-JF	JF Tenaga Sanitasi Lingkungan Terampil	1.353,00	1
7.018	05.1.0.39.74-JF	JF Teknisi Elektromedis Mahir	1.353,00	1
7.019	05.1.0.39.75-JF	JF Teknisi Elektromedis Terampil	1.353,00	1
7.020	05.1.0.39.76	Penelaah Teknis Kebijakan	4.059,00	3
7.021	05.1.0.39.77	Pengolah Data dan Informasi	1.356,00	1
7.022	05.1.0.39.78	Pengadministrasi Perkantoran	5.412,00	4
7.023	05.1.0.39.79	Operator Layanan Operasional	1.356,00	1
7.024	05.1.0.39.80	Operator Layanan Operasional (Pengemudi Ambulan)	1.353,00	1
7.025	05.1.0.39.81	Operator Layanan Operasional (Petugas Keamanan)	4.059,00	3
7.026	05.1.0.39.82	Operator Layanan Operasional (Pramu Bakti)	1.353,00	1
7.027	05.1.0.40.0	Kepala UPTD Laboratorium Kesehatan	1.351,50	1
7.028	05.1.0.40.1-JF	JF Dokter Ahli Pertama	1.351,00	1
7.029	05.1.0.40.2-JF	JF Perawat Terampil	1.354,50	1
7.030	05.1.0.40.3-JF	JF Pranata Laboratorium Kesehatan Ahli Pertama	1.352,00	1
7.031	05.1.0.40.4-JF	JF Pranata Laboratorium Kesehatan Penyelia	2.704,00	2
7.032	05.1.0.40.5-JF	JF Pranata Laboratorium Kesehatan Mahir	2.704,00	2
7.033	05.1.0.40.6-JF	JF Pranata Laboratorium Kesehatan Terampil	2.704,00	2
7.034	05.1.0.40.7-JF	JF Tenaga Sanitasi Lingkungan Terampil	1.353,00	1
7.035	05.1.0.40.8	Penelaah Teknis Kebijakan	2.706,00	2
7.036	05.1.0.40.9	Pengolah Data dan Informasi	1.356,00	1
7.037	05.1.0.40.10	Operator Laboratorium	1.356,00	1
7.038	05.1.0.40.11	Operator Layanan Operasional	1.356,00	1
7.039	05.1.0.40.12	Pengadministrasi Perkantoran	1.353,00	1
7.040	05.1.0.40.13	Operator Layanan Operasional (Pengemudi)	1.353,00	1

1	2	3	4	5
7.041	05.1.0.41.0	Kepala UPTD Instalasi Farmasi	1.351,50	1
7.042	05.1.0.41.1-JF	JF Apoteker Ahli Pertama	1.351,00	1
7.043	05.1.0.41.2-JF	JF Asisten Apoteker Penyelia	2.702,00	2
7.044	05.1.0.41.3-JF	JF Asisten Apoteker Mahir	2.702,00	2
7.045	05.1.0.41.4-JF	JF Asisten Apoteker Terampil	2.702,00	2
7.046	05.1.0.42.0	Kepala Subbagian Tata Usaha UPTD Instalasi Farmasi	1.352,50	1
7.047	05.1.0.42.1	Pengolah Data dan Informasi	1.356,00	1
7.048	05.1.0.42.2	Pengadministrasi Perkantoran	5.412,00	4
7.049	05.1.0.42.3	Operator Layanan Operasional (Petugas Keamanan)	1.353,00	1
VI	DINAS PEKERJAAN UMUM			
7.050	06.1.0.0.0	Kepala Dinas Pekerjaan Umum	1.402,00	1
7.051	06.1.1.0.0	Sekretaris Dinas Pekerjaan Umum	1.357,00	1
7.052	06.1.1.1.0	Kepala Subbagian Perencanaan, Evaluasi, Pelaporan, dan Keuangan	1.353,50	1
7.053	06.1.1.1.1-JF	JF Pranata Komputer Penyelia	1.353,00	1
7.054	06.1.1.1.2-JF	JF Pranata Komputer Mahir	1.353,00	1
7.055	06.1.1.1.3-JF	JF Pranata Komputer Terampil	1.353,00	1
7.056	06.1.1.1.4	Penelaah Teknis Kebijakan	4.059,00	3
7.057	06.1.1.1.5	Pengolah Data dan Informasi	4.068,00	3
7.058	06.1.1.1.6	Pengadministrasi Perkantoran	2.706,00	2
7.059	06.1.1.2.0	Kepala Subbagian Umum dan Kepegawaian	1.353,50	1
7.060	06.1.1.2.1-JF	JF Arsiparis Mahir	1.354,50	1
7.061	06.1.1.2.2-JF	JF Arsiparis Terampil	1.354,50	1
7.062	06.1.1.2.3	Penelaah Teknis Kebijakan	1.353,00	1
7.063	06.1.1.2.4	Pengelola Layanan Operasional	1.356,00	1
7.064	06.1.1.2.5	Pengadministrasi Perkantoran	2.706,00	2
7.065	06.1.1.2.6	Operator Layanan Operasional (Pengemudi)	1.353,00	1
7.066	06.1.1.2.7	Operator Layanan Operasional (Petugas Keamanan)	4.059,00	3
7.067	06.1.1.2.8	Operator Layanan Operasional (Pramu Bakti)	1.353,00	1
7.068	06.1.1.2.9	Pengelola umum Operasional	2.706,00	2
7.069	06.1.2.0.0	Kepala Bidang Bina Marga	1.357,00	1
7.070	06.1.2.0.1-JF	JF Penata Kelola Jalan dan Jembatan Ahli Muda	6.765,00	5
7.071	06.1.2.0.2-JF	JF Penata Kelola Jalan dan Jembatan Ahli Pertama	6.765,00	5
7.072	06.1.2.0.3-JF	JF Penata Laksana Jalan dan Jembatan Penyelia	2.706,00	2
7.073	06.1.2.0.4-JF	JF Penata Laksana Jalan dan Jembatan Mahir	5.412,00	4
7.074	06.1.2.0.5-JF	JF Penata Laksana Jalan dan Jembatan Terampil	5.412,00	4
7.075	06.1.2.0.6-JF	JF Penata Laksana Jalan dan Jembatan Pemula	5.412,00	4
7.076	06.1.2.0.7	Penelaah Teknis Kebijakan	10.824,00	8

1	2	3	4	5
7.077	06.1.2.0.8	Pengolah Data dan Informasi	1.356,00	1
7.078	06.1.2.0.9	Operator Layanan Operasional	39.324,00	29
7.079	06.1.2.0.10	Pengadministrasi Perkantoran	9.471,00	7
7.080	06.1.3.0.0	Kepala Bidang Cipta Karya	1.357,00	1
7.081	06.1.3.0.1-JF	JF Pembina Jasa Konstruksi Ahli Muda	2.706,00	2
7.082	06.1.3.0.2-JF	JF Pembina Jasa Konstruksi Pertama	2.706,00	2
7.083	06.1.3.0.3-JF	JF Pengendali Dampak Lingkungan Ahli Muda	2.706,00	2
7.084	06.1.3.0.4-JF	JF Pengendali Dampak Lingkungan Ahli Pertama	2.706,00	2
7.085	06.1.3.0.5-JF	JF Pengendali Dampak Lingkungan Penyelia	1.353,00	1
7.086	06.1.3.0.6-JF	JF Pengendali Dampak Lingkungan Mahir	1.353,00	1
7.087	06.1.3.0.7-JF	JF Pengendali Dampak Lingkungan Terampil	1.353,00	1
7.088	06.1.3.0.8-JF	JF Penata Kelola Bangunan Gedung dan Kawasan Permukiman Ahli Muda	2.706,00	2
7.089	06.1.3.0.9-JF	JF Penata Kelola Bangunan Gedung dan Kawasan Permukiman Ahli Pertama	2.706,00	2
7.090	06.1.3.0.10-JF	JF Penata Laksana Bangunan Gedung dan Kawasan Permukiman Penyelia	1.353,00	1
7.091	06.1.3.0.11-JF	JF Penata Laksana Bangunan Gedung dan Kawasan Permukiman Mahir	1.353,00	1
7.092	06.1.3.0.12-JF	JF Penata Laksana Bangunan Gedung dan Kawasan Permukiman Terampil	1.353,00	1
7.093	06.1.3.0.13-JF	JF Penata Laksana Bangunan Gedung dan Kawasan Permukiman Pemula	1.353,00	1
7.094	06.1.3.0.14-JF	JF Perencana Ahli Muda	1.353,00	1
7.095	06.1.3.0.15-JF	JF Perencana Ahli Pertama	1.353,00	1
7.096	06.1.3.0.16-JF	JF Perekayasa Ahli Muda	2.706,00	2
7.097	06.1.3.0.17-JF	JF Perekayasa Ahli Pertama	2.706,00	2
7.098	06.1.3.0.18-JF	JF Penata Kelola Penyehatan Lingkungan Ahli Muda	1.353,00	1
7.099	06.1.3.0.19-JF	JF Penata Kelola Penyehatan Lingkungan Ahli Pertama	1.353,00	1
7.100	06.1.3.0.20	Penelaah Teknis Kebijakan	2.706,00	2
7.101	06.1.3.0.21	Penata Layanan Operasional	2.710,00	2
7.102	06.1.3.0.22	Pengelola Layanan Operasional	4.068,00	3
7.103	06.1.3.0.23	Pengolah Data dan Informasi	2.712,00	2
7.104	06.1.3.0.24	Pengadministrasi Perkantoran	6.765,00	5
7.105	06.1.4.0.0	Kepala Bidang Sumber Daya Air	1.357,00	1
7.106	06.1.4.0.1-JF	JF Pengelola Sumber Daya Air Ahli Muda	5.412,00	4
7.107	06.1.4.0.2-JF	JF Pengelola Sumber Daya Air Ahli Pertama	5.412,00	4
7.108	06.1.4.0.3-JF	JF Penata Laksana Sumber Daya Air Penyelia	2.706,00	2
7.109	06.1.4.0.4-JF	JF Penata Laksana Sumber Daya Air Mahir	5.412,00	4
7.110	06.1.4.0.5-JF	JF Penata Laksana Sumber Daya Air Terampil	5.412,00	4
7.111	06.1.4.0.6-JF	JF Penata Laksana Sumber Daya Air Pemula	5.412,00	4
7.112	06.1.4.0.7-JF	JF Perencana Ahli Muda	1.353,00	1
7.113	06.1.4.0.8-JF	JF Perencana Ahli Pertama	1.353,00	1

1	2	3	4	5
7.114	06.1.4.0.9	Penelaah Teknis Kebijakan	5.412,00	4
7.115	06.1.4.0.10	Pengamat Operasi dan Pemeliharaan Sumber Daya Air	2.706,00	2
7.116	06.1.4.0.11	Pengolah Data dan Informasi	1.356,00	1
7.117	06.1.4.0.12	Petugas Operasi dan Pemeliharaan	98.769,00	73
7.118	06.1.4.0.13	Pengadministrasi Perkantoran	4.059,00	3
7.119	06.1.0.3.0	Kepala UPTD Peralatan, Perbengkelan, dan Laboratorium	1.351,50	1
7.120	06.1.0.3.1	Penata Layanan Operasional	1.355,00	1
7.121	06.1.0.3.2	Penelaah Teknis Kebijakan	2.706,00	2
7.122	06.1.0.3.3	Operator Layanan Operasional	5.424,00	4
7.123	06.1.0.3.4	Operator Alat Berat	10.824,00	8
7.124	06.1.0.3.5	Pengadministrasi Perkantoran	2.706,00	2
7.125	06.1.0.3.6	Teknisi Mesin Alat Berat	2.706,00	2
7.126	06.1.0.3.7	Operator Layanan Operasional (Petugas Keamanan)	5.412,00	4
7.127	06.1.0.4.0	Kepala UPTD Pengelolaan Air Limbah Domestik	1.351,50	1
7.128	06.1.0.4.1	Penata Layanan Operasional	4.065,00	3
7.129	06.1.0.4.2	Pengelola Layanan Operasional	2.712,00	2
7.130	06.1.0.4.3	Pengolah Data dan Informasi	2.712,00	2
7.131	06.1.0.4.4	Pengadministrasi Perkantoran	2.706,00	2
7.132	06.1.0.4.5	Operator Layanan Operasional (Pengemudi)	1.353,00	1
7.133	06.1.0.4.6	Operator Layanan Operasional (Petugas Keamanan)	2.706,00	2
7.134	06.1.0.4.7	Operator Layanan Operasional (Pramu Bakti)	1.353,00	1
7.135	06.1.0.4.8	Operator Layanan Operasional (Pramu Kebersihan)	8.118,00	6
VII	DINAS PERUMAHAN RAKYAT, KAWASAN PERMUKIMAN, PERTANAHAN, DAN TATA RUANG			
7.136	07.1.0.0.0	Kepala Dinas Perumahan Rakyat, Kawasan Permukiman, Pertanahan, dan Tata Ruang	1.402,00	1
7.137	07.1.0.0.1-JF	JF Penata Ruang Ahli Madya	1.353,00	1
7.138	07.1.1.0.0	Sekretaris Dinas Perumahan Rakyat, Kawasan Permukiman, Pertanahan, dan Tata Ruang	1.357,00	1
7.139	07.1.1.1.0	Kepala Subbagian Perencanaan, Evaluasi, Pelaporan, dan Keuangan	1.353,50	1
7.140	07.1.1.1.1-JF	JF Pranata Komputer Penyelia	1.353,00	1
7.141	07.1.1.1.2-JF	JF Pranata Komputer Mahir	1.353,00	1
7.142	07.1.1.1.3-JF	JF Pranata Komputer Terampil	1.353,00	1
7.143	07.1.1.1.4	Penelaah Teknis Kebijakan	4.059,00	3
7.144	07.1.1.1.5	Pengolah Data dan Informasi	2.712,00	2
7.145	07.1.1.1.6	Pengadministrasi Perkantoran	4.059,00	3
7.146	07.1.1.2.0	Kepala Subbagian Umum dan Kepegawaian	1.353,50	1
7.147	07.1.1.2.1-JF	JF Arsiparis Mahir	1.354,50	1
7.148	07.1.1.2.2-JF	JF Arsiparis Terampil	1.354,50	1
7.149	07.1.1.2.3	Penelaah Teknis Kebijakan	1.353,00	1

1	2	3	4	5
7.150	07.1.1.2.4	Pengelola Layanan Operasional	1.356,00	1
7.151	07.1.1.2.5	Pengadministrasi Perkantoran	2.706,00	2
7.152	07.1.1.2.6	Operator Layanan Operasional (Pengemudi)	1.353,00	1
7.153	07.1.1.2.7	Operator Layanan Operasional (Petugas Keamanan)	14.883,00	11
7.154	07.1.1.2.8	Operator Layanan Operasional (Pramu Kebersihan)	2.706,00	2
7.155	07.1.1.2.9	Pengelola umum Operasional	2.706,00	2
7.156	07.1.2.0.0	Kepala Bidang Perumahan	1.357,00	1
7.157	07.1.2.0.1-JF	JF Penata Kelola Perumahan Ahli Muda	4.059,00	3
7.158	07.1.2.0.2-JF	JF Penata Kelola Perumahan Ahli Pertama	4.059,00	3
7.159	07.1.2.0.3-JF	JF Perencana Ahli Muda	1.353,00	1
7.160	07.1.2.0.4-JF	JF Perencana Ahli Pertama	1.353,00	1
7.161	07.1.2.0.5	Penelaah Teknis Kebijakan	2.706,00	2
7.162	07.1.2.0.6	Penata Layanan Operasional	2.710,00	2
7.163	07.1.2.0.7	Pengelola Layanan Operasional	2.712,00	2
7.164	07.1.2.0.8	Pengadministrasi Perkantoran	4.059,00	3
7.165	07.1.3.0.0	Kepala Bidang Kawasan Permukiman	1.357,00	1
7.166	07.1.3.0.1-JF	JF Penata Kelola Bangunan Gedung dan Kawasan Permukiman Ahli Muda	2.706,00	2
7.167	07.1.3.0.2-JF	JF Penata Kelola Bangunan Gedung dan Kawasan Permukiman Ahli Pertama	2.706,00	2
7.168	07.1.3.0.3-JF	JF Penata Laksana Bangunan Gedung dan Kawasan Permukiman Penyelia	2.706,00	2
7.169	07.1.3.0.4-JF	JF Penata Laksana Bangunan Gedung dan Kawasan Permukiman Mahir	2.706,00	2
7.170	07.1.3.0.5-JF	JF Penata Laksana Bangunan Gedung dan Kawasan Permukiman Terampil	2.706,00	2
7.171	07.1.3.0.6-JF	JF Penata Kelola Penyehatan Lingkungan Ahli Muda	2.706,00	2
7.172	07.1.3.0.7-JF	JF Penata Kelola Penyehatan Lingkungan Ahli Pertama	2.706,00	2
7.173	07.1.3.0.8	Penelaah Teknis Kebijakan	4.059,00	3
7.174	07.1.3.0.9	Penata Layanan Operasional	2.710,00	2
7.175	07.1.3.0.10	Pengelola Layanan Operasional	2.712,00	2
7.176	07.1.3.0.11	Pengolah Data dan Informasi	1.356,00	1
7.177	07.1.3.0.12	Pengadministrasi Perkantoran	4.059,00	3
7.178	07.1.3.0.13	Operator Layanan Operasional (Pramu Taman)	14.883,00	11
7.179	07.1.3.0.14	Operator Layanan Operasional (Pramu Pemakaman)	1.353,00	1
7.180	07.1.4.0.0	Kepala Bidang Pertanahan dan Tata Ruang	1.357,00	1
7.181	07.1.4.0.1-JF	JF Penata Ruang Ahli Muda	6.765,00	5
7.182	07.1.4.0.2-JF	JF Penata Ruang Ahli Pertama	9.471,00	7
7.183	07.1.4.0.3	Penelaah Teknis Kebijakan	8.118,00	6
7.184	07.1.4.0.4	Penata Laksana Agraria dan Tata Ruang	1.356,00	1
7.185	07.1.4.0.5	Pengadministrasi Perkantoran	5.412,00	4
7.186	07.1.4.3.0	Kepala Seksi Pertanahan	1.353,50	1

1	2	3	4	5
7.187	07.1.4.3.1	Penelaah Teknis Kebijakan	1.353,00	1
7.188	07.1.4.3.2	Pengolah Data dan Informasi	2.712,00	2
7.189	07.1.4.3.3	Pengadministrasi Perkantoran	1.353,00	1
VIII	DINAS KOPERASI, USAHA KECIL DAN MENENGAH, PERINDUSTRIAN, DAN PERDAGANGAN			
7.190	08.1.0.0.0	Kepala Dinas Koperasi, Usaha Kecil dan Menengah, Perindustrian, dan Perdagangan	1.402,00	1
7.191	08.1.1.0.0	Sekretaris Dinas Koperasi, Usaha Kecil dan Menengah, Perindustrian, dan Perdagangan	1.357,00	1
7.192	08.1.1.0.1-JF	JF Analis Keuangan Pusat dan Daerah Ahli Muda	1.358,50	1
7.193	08.1.1.0.2-JF	JF Analis Keuangan Pusat dan Daerah Ahli Pertama	1.358,50	1
7.194	08.1.1.0.3-JF	JF Pranata Komputer Ahli Muda	1.353,00	1
7.195	08.1.1.0.4	Penelaah Teknis Kebijakan	2.706,00	2
7.196	08.1.1.0.5	Pengolah Data dan Informasi	2.712,00	2
7.197	08.1.1.0.6	Pengadministrasi Perkantoran	2.706,00	2
7.198	08.1.1.1.0	Kepala Subbagian Perencanaan, Evaluasi, dan Pelaporan	1.353,50	1
7.199	08.1.1.1.1-JF	JF Pranata Komputer Ahli Pertama	1.353,00	1
7.200	08.1.1.1.2-JF	JF Pranata Komputer Penyelia	1.353,00	1
7.201	08.1.1.1.3-JF	JF Pranata Komputer Mahir	1.353,00	1
7.202	08.1.1.1.4-JF	JF Pranata Komputer Terampil	1.353,00	1
7.203	08.1.1.1.5	Penelaah Teknis Kebijakan	1.353,00	1
7.204	08.1.1.1.6	Pengolah Data dan Informasi	1.356,00	1
7.205	08.1.1.1.7	Pengadministrasi Perkantoran	1.353,00	1
7.206	08.1.1.2.0	Kepala Subbagian Umum dan Kepegawaian	1.353,50	1
7.207	08.1.1.2.1-JF	JF Arsiparis Mahir	1.354,50	1
7.208	08.1.1.2.2-JF	JF Arsiparis Terampil	1.354,50	1
7.209	08.1.1.2.3	Penelaah Teknis Kebijakan	1.353,00	1
7.210	08.1.1.2.4	Pengelola Layanan Operasional	1.356,00	1
7.211	08.1.1.2.5	Pengadministrasi Perkantoran	2.706,00	2
7.212	08.1.1.2.6	Operator Layanan Operasional (Pengemudi)	1.353,00	1
7.213	08.1.1.2.7	Operator Layanan Operasional (Petugas Keamanan)	2.706,00	2
7.214	08.1.1.2.8	Operator Layanan Operasional (Pramu Bakti)	1.353,00	1
7.215	08.1.1.2.9	Pengelola umum Operasional	2.706,00	2
7.216	08.1.2.0.0	Kepala Bidang Koperasi	1.357,00	1
7.217	08.1.2.0.1-JF	JF Pengawas Koperasi Ahli Muda	4.059,00	3
7.218	08.1.2.0.2-JF	JF Pengawas Koperasi Ahli Pertama	4.059,00	3
7.219	08.1.2.0.3	Penelaah Teknis Kebijakan	6.765,00	5
7.220	08.1.2.0.4	Pengolah Data dan Informasi	1.356,00	1
7.221	08.1.2.0.5	Pengadministrasi Perkantoran	8.118,00	6
7.222	08.1.3.0.0	Kepala Bidang Perindustrian dan Usaha Mikro	1.357,00	1

1	2	3	4	5
7.223	08.1.3.0.1-JF	JF Penyuluh Perindustrian dan Perdagangan Ahli Muda	4.059,00	3
7.224	08.1.3.0.2-JF	JF Penyuluh Perindustrian dan Perdagangan Ahli Pertama	4.059,00	3
7.225	08.1.3.0.3-JF	JF Penyuluh Perindustrian dan Perdagangan Penyelia	1.353,00	1
7.226	08.1.3.0.4-JF	JF Penyuluh Perindustrian dan Perdagangan Mahir	1.353,00	1
7.227	08.1.3.0.5-JF	JF Penyuluh Perindustrian dan Perdagangan Terampil	1.353,00	1
7.228	08.1.3.0.6	Penelaah Teknis Kebijakan	5.412,00	4
7.229	08.1.3.0.7	Fasilitator Perdagangan	1.356,00	1
7.230	08.1.3.0.8	Pengolah Data dan Informasi	1.356,00	1
7.231	08.1.3.0.9	Pengadministrasi Perkantoran	5.412,00	4
7.232	08.1.4.0.0	Kepala Bidang Pembinaan dan Pengembangan Perdagangan	1.357,00	1
7.233	08.1.4.0.1-JF	JF Penyuluh Perindustrian dan Perdagangan Ahli Muda	2.706,00	2
7.234	08.1.4.0.2-JF	JF Penyuluh Perindustrian dan Perdagangan Ahli Pertama	2.706,00	2
7.235	08.1.4.0.3-JF	JF Pengawas Perdagangan Ahli Muda	1.353,00	1
7.236	08.1.4.0.4-JF	JF Pengawas Perdagangan Ahli Pertama	1.353,00	1
7.237	08.1.4.0.5-JF	JF Penguji Mutu Barang Ahli Muda	1.353,00	1
7.238	08.1.4.0.6-JF	JF Penguji Mutu Barang Ahli Pertama	1.353,00	1
7.239	08.1.4.0.7-JF	JF Penguji Mutu Barang Penyelia	1.353,00	1
7.240	08.1.4.0.8-JF	JF Penguji Mutu Barang Mahir	1.353,00	1
7.241	08.1.4.0.9-JF	JF Penguji Mutu Barang Terampil	1.353,00	1
7.242	08.1.4.0.10-JF	JF Penera Ahli Muda	2.706,00	2
7.243	08.1.4.0.11	Penelaah Teknis Kebijakan	4.059,00	3
7.244	08.1.4.0.12	Pengolah Data dan Informasi	1.356,00	1
7.245	08.1.4.0.13	Pengadministrasi Perkantoran	4.059,00	3
7.246	08.1.5.0.0	Kepala Bidang Sarana Distribusi Perdagangan	1.357,00	1
7.247	08.1.5.0.1-JF	JF Pengawas Perdagangan Ahli Muda	4.059,00	3
7.248	08.1.5.0.2-JF	JF Pengawas Perdagangan Ahli Pertama	4.059,00	3
7.249	08.1.5.0.3	Penelaah Teknis Kebijakan	6.765,00	5
7.250	08.1.5.0.4	Penata Layanan Operasional	21.680,00	16
7.251	08.1.5.0.5	Pengolah Data dan Informasi	5.424,00	4
7.252	08.1.5.0.6	Pengadministrasi Perkantoran	37.884,00	28
7.253	08.1.5.0.7	Operator Layanan Operasional (Juru Pungut Retribusi)	67.650,00	50
7.254	08.1.0.3.0	Kepala UPTD Unit Metrologi Legal	1.351,50	1
7.255	08.1.0.3.1-JF	JF Penera Ahli Pertama	2.706,00	2
7.256	08.1.0.3.2-JF	JF Penera Penyelia	2.706,00	2
7.257	08.1.0.3.3-JF	JF Penera Mahir	5.412,00	4
7.258	08.1.0.3.4-JF	JF Penera Terampil	5.412,00	4
7.259	08.1.0.4.0	Kepala Subbagian Tata Usaha UPTD Unit Metrologi Legal	1.352,50	1

1	2	3	4	5
7.260	08.1.0.4.1	Penelaah Teknis Kebijakan	1.353,00	1
7.261	08.1.0.4.2	Pengelola Layanan Operasional	1.356,00	1
7.262	08.1.0.4.3	Pengolah Data dan Informasi	1.356,00	1
7.263	08.1.0.4.4	Pengadministrasi Perkantoran	2.706,00	2
7.264	08.1.0.4.5	Operator Layanan Operasional (Pengemudi)	1.353,00	1
7.265	08.1.0.4.6	Operator Layanan Operasional (Petugas Keamanan)	4.059,00	3
7.266	08.1.0.5.0	Kepala UPTD Sentra Industri	1.351,50	1
7.267	08.1.0.5.1-JF	JF Penyuluh Perindustrian dan Perdagangan Mahir	1.353,00	1
7.268	08.1.0.5.2-JF	JF Penyuluh Perindustrian dan Perdagangan Terampil	1.353,00	1
7.269	08.1.0.6.0	Kepala Subbagian Tata Usaha UPTD Sentra Industri	1.352,50	1
7.270	08.1.0.6.1	Penelaah Teknis Kebijakan	1.353,00	1
7.271	08.1.0.6.2	Pengolah Data dan Informasi	1.356,00	1
7.272	08.1.0.6.3	Operator Layanan Operasional	18.984,00	14
7.273	08.1.0.6.4	Pengadministrasi Perkantoran	2.706,00	2
7.274	08.1.0.6.5	Operator Layanan Operasional (Pengemudi)	1.353,00	1
7.275	08.1.0.6.6	Operator Layanan Operasional (Petugas Keamanan)	1.353,00	1
IX	DINAS SOSIAL			
7.276	09.1.0.0.0	Kepala Dinas Sosial	1.402,00	1
7.277	09.1.1.0.0	Sekretaris Dinas Sosial	1.357,00	1
7.278	09.1.1.0.1-JF	JF Perencana Ahli Muda	1.353,00	1
7.279	09.1.1.0.2-JF	JF Perencana Ahli Pertama	1.353,00	1
7.280	09.1.1.0.3-JF	JF Analis Keuangan Pusat dan Daerah Ahli Muda	1.358,50	1
7.281	09.1.1.0.4-JF	JF Analis Keuangan Pusat dan Daerah Ahli Pertama	1.358,50	1
7.282	09.1.1.0.5-JF	JF Pranata Komputer Penyelia	1.353,00	1
7.283	09.1.1.0.6-JF	JF Pranata Komputer Mahir	1.353,00	1
7.284	09.1.1.0.7-JF	JF Pranata Komputer Terampil	2.706,00	2
7.285	09.1.1.0.8	Penelaah Teknis Kebijakan	2.706,00	2
7.286	09.1.1.0.9	Pengolah Data dan Informasi	2.712,00	2
7.287	09.1.1.0.10	Pengadministrasi Perkantoran	2.706,00	2
7.288	09.1.1.1.0	Kepala Subbagian Umum dan Kepegawaian	1.353,50	1
7.289	09.1.1.1.1-JF	JF Arsiparis Mahir	1.354,50	1
7.290	09.1.1.1.2-JF	JF Arsiparis Terampil	1.354,50	1
7.291	09.1.1.1.3	Penelaah Teknis Kebijakan	1.353,00	1
7.292	09.1.1.1.4	Pengelola Layanan Operasional	1.356,00	1
7.293	09.1.1.1.5	Pengadministrasi Perkantoran	2.706,00	2
7.294	09.1.1.1.6	Operator Layanan Operasional (Pengemudi)	1.353,00	1
7.295	09.1.1.1.7	Operator Layanan Operasional (Petugas Keamanan)	2.706,00	2

1	2	3	4	5
7.296	09.1.1.1.8	Operator Layanan Operasional (Pramu Bakti)	1.353,00	1
7.297	09.1.1.1.9	Pengelola umum Operasional	2.706,00	2
7.298	09.1.2.0.0	Kepala Bidang Perlindungan dan Jaminan Sosial	1.357,00	1
7.299	09.1.2.0.1-JF	JF Pekerja Sosial Ahli Muda	2.706,00	2
7.300	09.1.2.0.2-JF	JF Pekerja Sosial Ahli Pertama	2.706,00	2
7.301	09.1.2.0.3	Penelaah Teknis Kebijakan	2.706,00	2
7.302	09.1.2.0.4	Pengolah Data dan Informasi	2.712,00	2
7.303	09.1.2.0.5	Pengadministrasi Perkantoran	2.706,00	2
7.304	09.1.3.0.0	Kepala Bidang Rehabilitasi Sosial	1.357,00	1
7.305	09.1.3.0.1-JF	JF Pekerja Sosial Ahli Muda	4.059,00	3
7.306	09.1.3.0.2-JF	JF Pekerja Sosial Ahli Pertama	4.059,00	3
7.307	09.1.3.0.3-JF	JF Pekerja Sosial Penyelia	4.059,00	3
7.308	09.1.3.0.4-JF	JF Pekerja Sosial Mahir	4.059,00	3
7.309	09.1.3.0.5-JF	JF Pekerja Sosial Terampil	4.059,00	3
7.310	09.1.3.0.6	Penelaah Teknis Kebijakan	4.059,00	3
7.311	09.1.3.0.7	Pengolah Data dan Informasi	2.712,00	2
7.312	09.1.3.0.8	Pengadministrasi Perkantoran	4.059,00	3
7.313	09.1.4.0.0	Kepala Bidang Pemberdayaan Sosial	1.357,00	1
7.314	09.1.4.0.1-JF	JF Penyuluh Sosial Ahli Muda	5.412,00	4
7.315	09.1.4.0.2-JF	JF Penyuluh Sosial Ahli Pertama	5.412,00	4
7.316	09.1.4.0.3	Penelaah Teknis Kebijakan	4.059,00	3
7.317	09.1.4.0.4	Pengolah Data dan Informasi	1.356,00	1
7.318	09.1.4.0.5	Pengadministrasi Perkantoran	4.059,00	3
7.319	09.1.4.0.6	Operator Layanan Operasional (Penjaga Taman Makam Pahlawan)	2.706,00	2
7.320	09.1.5.0.0	Kepala Bidang Penanganan Fakir Miskin	1.357,00	1
7.321	09.1.5.0.1-JF	JF Pekerja Sosial Ahli Muda	4.059,00	3
7.322	09.1.5.0.2-JF	JF Pekerja Sosial Ahli Pertama	4.059,00	3
7.323	09.1.5.0.3	Penelaah Teknis Kebijakan	4.059,00	3
7.324	09.1.5.0.4	Pengolah Data dan Informasi	5.424,00	4
7.325	09.1.5.0.5	Pengadministrasi Perkantoran	4.059,00	3
X	DINAS KETAHANAN PANGAN, PERTANIAN, DAN PERIKANAN			
7.326	10.1.0.0.0	Kepala Dinas Ketahanan Pangan, Pertanian, dan Perikanan	1.402,00	1
7.327	10.1.0.0.1-JF	JF Penyuluh Pertanian Ahli Madya	1.353,00	1
7.328	10.1.1.0.0	Sekretaris Dinas Ketahanan Pangan, Pertanian, dan Perikanan	1.357,00	1
7.329	10.1.1.0.1-JF	JF Perencana Ahli Muda	1.353,00	1
7.330	10.1.1.0.2-JF	JF Perencana Ahli Pertama	1.353,00	1
7.331	10.1.1.0.3-JF	JF Analis Keuangan Pusat dan Daerah Ahli Muda	2.717,00	2

1	2	3	4	5
7.332	10.1.1.0.4-JF	JF Analis Keuangan Pusat dan Daerah Ahli Pertama	2.717,00	2
7.333	10.1.1.0.5-JF	JF Pranata Komputer Ahli Muda	1.353,00	1
7.334	10.1.1.0.6-JF	JF Pranata Komputer Ahli Pertama	1.353,00	1
7.335	10.1.1.0.7-JF	JF Pranata Komputer Penyelia	1.353,00	1
7.336	10.1.1.0.8-JF	JF Pranata Komputer Mahir	1.353,00	1
7.337	10.1.1.0.9-JF	JF Pranata Komputer Terampil	1.353,00	1
7.338	10.1.1.0.10	Penelaah Teknis Kebijakan	4.059,00	3
7.339	10.1.1.0.11	Pengolah Data dan Informasi	2.712,00	2
7.340	10.1.1.0.12	Pengadministrasi Perkantoran	2.706,00	2
7.341	10.1.1.1.0	Kepala Subbagian Umum dan Kepegawaian	1.353,50	1
7.342	10.1.1.1.1-JF	JF Arsiparis Mahir	1.354,50	1
7.343	10.1.1.1.2-JF	JF Arsiparis Terampil	1.354,50	1
7.344	10.1.1.1.3	Penelaah Teknis Kebijakan	1.353,00	1
7.345	10.1.1.1.4	Pengelola Layanan Operasional	1.356,00	1
7.346	10.1.1.1.5	Pengolah Data dan Informasi	1.356,00	1
7.347	10.1.1.1.6	Pengadministrasi Perkantoran	2.706,00	2
7.348	10.1.1.1.7	Operator Layanan Operasional (Pengemudi)	1.353,00	1
7.349	10.1.1.1.8	Operator Layanan Operasional (Petugas Keamanan)	2.706,00	2
7.350	10.1.1.1.9	Operator Layanan Operasional (Pramu Bakti)	1.353,00	1
7.351	10.1.1.1.10	Pengelola umum Operasional	2.706,00	2
7.352	10.1.2.0.0	Kepala Bidang Ketahanan Pangan	1.357,00	1
7.353	10.1.2.0.1-JF	JF Analis Ketahanan Pangan Ahli Muda	4.059,00	3
7.354	10.1.2.0.2-JF	JF Analis Ketahanan Pangan Ahli Pertama	4.059,00	3
7.355	10.1.2.0.3-JF	JF Pengawas Mutu Hasil Pertanian Ahli Muda	1.353,00	1
7.356	10.1.2.0.4-JF	JF Pengawas Mutu Hasil Pertanian Ahli Pertama	1.353,00	1
7.357	10.1.2.0.5-JF	JF Analis Pasar Hasil Pertanian Ahli Muda	1.351,50	1
7.358	10.1.2.0.6-JF	JF Analis Pasar Hasil Pertanian Ahli Pertama	1.351,50	1
7.359	10.1.2.0.7-JF	JF Analis Pasar Hasil Pertanian Penyelia	1.351,50	1
7.360	10.1.2.0.8-JF	JF Analis Pasar Hasil Pertanian Mahir	1.351,50	1
7.361	10.1.2.0.9-JF	JF Analis Pasar Hasil Pertanian Terampil	1.351,50	1
7.362	10.1.2.0.10	Penelaah Teknis Kebijakan	4.059,00	3
7.363	10.1.2.0.11	Pengolah Data dan Informasi	4.068,00	3
7.364	10.1.2.0.12	Pengadministrasi Perkantoran	4.059,00	3
7.365	10.1.3.0.0	Kepala Bidang Prasarana dan Sarana Pertanian	1.357,00	1
7.366	10.1.3.0.1-JF	JF Penyuluh Pertanian Ahli Muda	2.706,00	2
7.367	10.1.3.0.2-JF	JF Penyuluh Pertanian Ahli Pertama	2.706,00	2
7.368	10.1.3.0.3-JF	JF Pengawas Alat dan Mesin Pertanian Ahli Muda	2.706,00	2

1	2	3	4	5
7.369	10.1.3.0.4-JF	JF Pengawas Alat dan Mesin Pertanian Ahli Pertama	2.706,00	2
7.370	10.1.3.0.5-JF	JF Analis Prasarana dan Sarana Pertanian Ahli Muda	1.353,00	1
7.371	10.1.3.0.6-JF	JF Analis Prasarana dan Sarana Pertanian Ahli Pertama	1.353,00	1
7.372	10.1.3.0.7	Penelaah Teknis Kebijakan	5.412,00	4
7.373	10.1.3.0.8	Pengolah Data dan Informasi	2.712,00	2
7.374	10.1.3.0.9	Pengadministrasi Perkantoran	4.059,00	3
7.375	10.1.4.0.0	Kepala Bidang Tanaman Pangan, Hortikultura, dan Perkebunan	1.357,00	1
7.376	10.1.4.0.1-JF	JF Penyuluh Pertanian Ahli Muda	4.059,00	3
7.377	10.1.4.0.2-JF	JF Penyuluh Pertanian Ahli Pertama	4.059,00	3
7.378	10.1.4.0.3-JF	JF Pengawas Benih Tanaman Ahli Muda	1.353,00	1
7.379	10.1.4.0.4-JF	JF Pengawas Benih Tanaman Ahli Pertama	1.353,00	1
7.380	10.1.4.0.5	Penelaah Teknis Kebijakan	5.412,00	4
7.381	10.1.4.0.6	Pengolah Data dan Informasi	2.712,00	2
7.382	10.1.4.0.7	Pengadministrasi Perkantoran	4.059,00	3
7.383	10.1.5.0.0	Kepala Bidang Penyuluhan, Kelembagaan, dan Sumber Daya Manusia	1.357,00	1
7.384	10.1.5.0.1-JF	JF Penyuluh Pertanian Ahli Muda	67.650,00	50
7.385	10.1.5.0.2-JF	JF Penyuluh Pertanian Ahli Pertama	142.065,00	105
7.386	10.1.5.0.3-JF	JF Penyuluh Pertanian Penyelia	33.825,00	25
7.387	10.1.5.0.4-JF	JF Penyuluh Pertanian Mahir	33.825,00	25
7.388	10.1.5.0.5-JF	JF Penyuluh Pertanian Terampil	33.825,00	25
7.389	10.1.5.0.6	Penelaah Teknis Kebijakan	2.706,00	2
7.390	10.1.5.0.7	Pengelola Layanan Operasional	2.712,00	2
7.391	10.1.5.0.8	Pengadministrasi Perkantoran	5.412,00	4
7.392	10.1.6.0.0	Kepala Bidang Peternakan dan Kesehatan Hewan	1.357,00	1
7.393	10.1.6.0.1-JF	JF Pengawas Bibit Ternak Ahli Muda	8.118,00	6
7.394	10.1.6.0.2-JF	JF Pengawas Bibit Ternak Ahli Pertama	8.118,00	6
7.395	10.1.6.0.3-JF	JF Pengawas Bibit Ternak Penyelia	6.765,00	5
7.396	10.1.6.0.4-JF	JF Pengawas Bibit Ternak Mahir	6.765,00	5
7.397	10.1.6.0.5-JF	JF Pengawas Bibit Ternak Terampil	6.765,00	5
7.398	10.1.6.0.6-JF	JF Pengawas Mutu Pakan Ahli Muda	4.059,00	3
7.399	10.1.6.0.7-JF	JF Pengawas Mutu Pakan Ahli Pertama	4.059,00	3
7.400	10.1.6.0.8-JF	JF Pengawas Mutu Pakan Penyelia	1.353,00	1
7.401	10.1.6.0.9-JF	JF Pengawas Mutu Pakan Mahir	1.353,00	1
7.402	10.1.6.0.10-JF	JF Pengawas Mutu Pakan Terampil	1.353,00	1
7.403	10.1.6.0.11-JF	JF Pengawas Mutu Pakan Pemula	1.353,00	1
7.404	10.1.6.0.12-JF	JF Pengawas Mutu Hasil Pertanian Ahli Muda	1.353,00	1
7.405	10.1.6.0.13-JF	JF Pengawas Mutu Hasil Pertanian Ahli Pertama	1.353,00	1

1	2	3	4	5
7.406	10.1.6.0.14-JF	JF Medik Veteriner Ahli Muda	10.824,00	8
7.407	10.1.6.0.15-JF	JF Medik Veteriner Ahli Pertama	10.824,00	8
7.408	10.1.6.0.16-JF	JF Paramedik Karantina Hewan Penyelia	1.353,00	1
7.409	10.1.6.0.17-JF	JF Paramedik Karantina Hewan Mahir	1.353,00	1
7.410	10.1.6.0.18-JF	JF Paramedik Karantina Hewan Terampil	1.353,00	1
7.411	10.1.6.0.19-JF	JF Paramedik Karantina Hewan Pemula	1.353,00	1
7.412	10.1.6.0.20	Penelaah Teknis Kebijakan	8.118,00	6
7.413	10.1.6.0.21	Pengelola Layanan Operasional	5.424,00	4
7.414	10.1.6.0.22	Pengadministrasi Perkantoran	9.471,00	7
7.415	10.1.6.0.23	Operator Layanan Operasional (Juru Pungut Retribusi)	1.353,00	1
7.416	10.1.7.0.0	Kepala Bidang Perikanan	1.357,00	1
7.417	10.1.7.0.1-JF	JF Analis Akuakultur Ahli Muda	2.706,00	2
7.418	10.1.7.0.2-JF	JF Analis Akuakultur Ahli Pertama	2.706,00	2
7.419	10.1.7.0.3-JF	JF Pengelola Produksi Perikanan Tangkap Ahli Muda	1.353,00	1
7.420	10.1.7.0.4-JF	JF Pengelola Produksi Perikanan Tangkap Ahli Pertama	1.353,00	1
7.421	10.1.7.0.5-JF	JF Analis Pasar Hasil Perikanan Ahli Muda	1.353,00	1
7.422	10.1.7.0.6-JF	JF Analis Pasar Hasil Perikanan Ahli Pertama	1.353,00	1
7.423	10.1.7.0.7	Penata Kelola Kelautan dan Perikanan	5.424,00	4
7.424	10.1.7.0.8	Pengelola Layanan Kelautan dan Perikanan	4.068,00	3
7.425	10.1.7.0.9	Pengadministrasi Perkantoran	2.706,00	2
7.426	10.1.0.2.0	Kepala UPTD Benih Pertanian	1.351,50	1
7.427	10.1.0.2.1-JF	JF Pengawas Benih Tanaman Ahli Pertama	1.353,00	1
7.428	10.1.0.2.2-JF	JF Pengawas Benih Tanaman Penyelia	1.353,00	1
7.429	10.1.0.2.3-JF	JF Pengawas Benih Tanaman Mahir	1.353,00	1
7.430	10.1.0.2.4-JF	JF Pengawas Benih Tanaman Terampil	1.353,00	1
7.431	10.1.0.3.0	Kepala Subbagian Tata Usaha UPTD Benih Pertanian	1.352,50	1
7.432	10.1.0.3.1	Penelaah Teknis Kebijakan	1.353,00	1
7.433	10.1.0.3.2	Pengelola Layanan Operasional	2.712,00	2
7.434	10.1.0.3.3	Pengadministrasi Perkantoran	4.059,00	3
7.435	10.1.0.3.4	Operator Layanan Operasional (Petugas Keamanan)	1.353,00	1
7.436	10.1.0.4.0	Kepala UPTD Aneka Usaha Ternak dan Rumah Potong Hewan	1.351,50	1
7.437	10.1.0.4.1-JF	JF Paramedik Karantina Hewan Mahir	1.353,00	1
7.438	10.1.0.4.2-JF	JF Paramedik Karantina Hewan Terampil	1.353,00	1
7.439	10.1.0.4.3	Pengelola Layanan Operasional	12.204,00	9
7.440	10.1.0.4.4	Pengadministrasi Perkantoran	2.706,00	2
7.441	10.1.0.4.5	Operator Layanan Operasional (Petugas Keamanan)	4.059,00	3
7.442	10.1.0.4.6	Operator Layanan Operasional (Pramu Bakti)	1.353,00	1

1	2	3	4	5
7.443	10.1.0.5.0	Kepala UPTD Aneka Usaha Ikan	1.351,50	1
7.444	10.1.0.5.1-JF	JF Teknisi Akuakultur Penyelia	1.353,00	1
7.445	10.1.0.5.2-JF	JF Teknisi Akuakultur Mahir	1.353,00	1
7.446	10.1.0.5.3-JF	JF Teknisi Akuakultur Terampil	1.353,00	1
7.447	10.1.0.5.4-JF	JF Teknisi Akuakultur Pemula	1.353,00	1
7.448	10.1.0.5.5	Pengelola Layanan Kelautan dan Perikanan	5.424,00	4
7.449	10.1.0.5.6	Pengadministrasi Perkantoran	2.706,00	2
7.450	10.1.0.5.7	Operator Layanan Operasional (Petugas Keamanan)	4.059,00	3
7.451	10.1.0.5.8	Operator Layanan Operasional (Pramu Bakti)	1.353,00	1
7.452	10.1.0.5.9	Operator Layanan Operasional (Pramu Benih Ikan)	5.412,00	4
XI	DINAS PERHUBUNGAN			
7.453	11.1.0.0.0	Kepala Dinas Perhubungan	1.402,00	1
7.454	11.1.1.0.0	Sekretaris Dinas Perhubungan	1.357,00	1
7.455	11.1.1.1.0	Kepala Subbagian Umum dan Kepegawaian	1.353,50	1
7.456	11.1.1.1.1-JF	JF Arsiparis Mahir	1.354,50	1
7.457	11.1.1.1.2-JF	JF Arsiparis Terampil	1.354,50	1
7.458	11.1.1.1.3	Penelaah Teknis Kebijakan	1.353,00	1
7.459	11.1.1.1.4	Pengolah Data dan Informasi	1.356,00	1
7.460	11.1.1.1.5	Pengelola Layanan Operasional	1.356,00	1
7.461	11.1.1.1.6	Pengadministrasi Perkantoran	2.706,00	2
7.462	11.1.1.1.7	Operator Layanan Operasional (Pengemudi)	1.353,00	1
7.463	11.1.1.1.8	Operator Layanan Operasional (Petugas Keamanan)	2.706,00	2
7.464	11.1.1.1.9	Operator Layanan Operasional (Pramu Bakti)	1.353,00	1
7.465	11.1.1.1.10	Pengelola umum Operasional	2.706,00	2
7.466	11.1.1.2.0	Kepala Subbagian Perencanaan, Evaluasi, Pelaporan, dan Keuangan	1.353,50	1
7.467	11.1.1.2.1-JF	JF Pranata Komputer Penyelia	1.353,00	1
7.468	11.1.1.2.2-JF	JF Pranata Komputer Mahir	1.353,00	1
7.469	11.1.1.2.3-JF	JF Pranata Komputer Terampil	1.353,00	1
7.470	11.1.1.2.4	Penelaah Teknis Kebijakan	5.412,00	4
7.471	11.1.1.2.5	Pengolah Data dan Informasi	2.712,00	2
7.472	11.1.1.2.6	Pengadministrasi Perkantoran	2.706,00	2
7.473	11.1.2.0.0	Kepala Bidang Lalu Lintas	1.357,00	1
7.474	11.1.2.3.0	Kepala Seksi Manajemen dan Rekayasa Lalu Lintas	1.353,50	1
7.475	11.1.2.3.1	Penelaah Teknis Kebijakan	4.059,00	3
7.476	11.1.2.3.2	Pengelola Layanan Operasional	6.780,00	5
7.477	11.1.2.3.3	Petugas Lalu Lintas dan Angkutan Transportasi	8.118,00	6
7.478	11.1.2.3.4	Pengadministrasi Perkantoran	2.706,00	2

1	2	3	4	5
7.479	11.1.2.4.0	Kepala Seksi Prasarana dan Perlengkapan Jalan	1.353,50	1
7.480	11.1.2.4.1	Penelaah Teknis Kebijakan	1.353,00	1
7.481	11.1.2.4.2	Pengelola Layanan Operasional	4.068,00	3
7.482	11.1.2.4.3	Operator Layanan Operasional	6.780,00	5
7.483	11.1.3.0.0	Kepala Bidang Angkutan dan Terminal	1.357,00	1
7.484	11.1.3.5.0	Kepala Seksi Angkutan	1.353,50	1
7.485	11.1.3.5.1	Penelaah Teknis Kebijakan	1.353,00	1
7.486	11.1.3.5.2	Pengawas Satuan Pelayanan	2.706,00	2
7.487	11.1.3.5.3	Pengelola Layanan Operasional	4.068,00	3
7.488	11.1.3.5.4	Pengadministrasi Perkantoran	2.706,00	2
7.489	11.1.3.6.0	Kepala Seksi Pengelolaan Terminal	1.353,50	1
7.490	11.1.3.6.1	Penelaah Teknis Kebijakan	4.059,00	3
7.491	11.1.3.6.2	Pengawas Satuan Pelayanan	4.059,00	3
7.492	11.1.3.6.3	Pengelola Layanan Operasional	2.712,00	2
7.493	11.1.3.6.4	Pengadministrasi Perkantoran	2.706,00	2
7.494	11.1.3.6.5	Operator Layanan Operasional (Juru Pungut Retribusi)	10.824,00	8
7.495	11.1.4.0.0	Kepala Bidang Keselamatan Lalu Lintas dan Angkutan Jalan dan Perparkiran	1.357,00	1
7.496	11.1.4.7.0	Kepala Seksi Keselamatan Lalu Lintas dan Angkutan Jalan	1.353,50	1
7.497	11.1.4.7.1	Penelaah Teknis Kebijakan	2.706,00	2
7.498	11.1.4.7.2	Pengawas Satuan Pelayanan	6.765,00	5
7.499	11.1.4.7.3	Pengelola Layanan Operasional	4.068,00	3
7.500	11.1.4.7.4	Pengadministrasi Perkantoran	4.059,00	3
7.501	11.1.4.8.0	Kepala Seksi Pengelolaan Perparkiran	1.353,50	1
7.502	11.1.4.8.1	Penelaah Teknis Kebijakan	2.706,00	2
7.503	11.1.4.8.2	Pengolah Data dan Informasi	6.780,00	5
7.504	11.1.4.8.3	Pengadministrasi Perkantoran	1.353,00	1
7.505	11.1.0.9.0	Kepala UPTD Pengujian Kendaraan Bermotor	1.351,50	1
7.506	11.1.0.9.1-JF	JF Penguji Kendaraan Bermotor Penyelia	4.059,00	3
7.507	11.1.0.9.2-JF	JF Penguji Kendaraan Bermotor Mahir	4.059,00	3
7.508	11.1.0.9.3-JF	JF Penguji Kendaraan Bermotor Terampil	6.765,00	5
7.509	11.1.0.9.4-JF	JF Penguji Kendaraan Bermotor Pemula	9.471,00	7
7.510	11.1.0.10.0	Kepala Subbagian Tata Usaha UPTD Pengujian Kendaraan Bermotor	1.352,50	1
7.511	11.1.0.10.1	Pengolah Data dan Informasi	2.712,00	2
7.512	11.1.0.10.2	Pengelola Layanan Operasional	1.356,00	1
7.513	11.1.0.10.3	Pengadministrasi Perkantoran	4.059,00	3
7.514	11.1.0.10.4	Operator Layanan Operasional (Petugas Keamanan)	1.353,00	1
7.515	11.1.0.10.5	Operator Layanan Operasional (Pramu Bakti)	1.353,00	1

1	2	3	4	5
XII	DINAS KEPENDUDUKAN DAN PENCATATAN SIPIL			
7.516	12.1.0.0.0	Kepala Dinas Kependudukan dan Pencatatan Sipil	1.402,00	1
7.517	12.1.1.0.0	Sekretaris Dinas Kependudukan dan Pencatatan Sipil	1.357,00	1
7.518	12.1.1.0.1-JF	JF Analis Keuangan Pusat dan Daerah Ahli Muda	1.358,50	1
7.519	12.1.1.0.2-JF	JF Analis Keuangan Pusat dan Daerah Ahli Pertama	1.358,50	1
7.520	12.1.1.0.3	Penelaah Teknis Kebijakan	2.706,00	2
7.521	12.1.1.0.4	Pengolah Data dan Informasi	2.712,00	2
7.522	12.1.1.0.5	Pengadministrasi Perkantoran	1.353,00	1
7.523	12.1.1.1.0	Kepala Subbagian Umum dan Kepegawaian	1.353,50	1
7.524	12.1.1.1.1-JF	JF Arsiparis Mahir	1.354,50	1
7.525	12.1.1.1.2-JF	JF Arsiparis Terampil	1.354,50	1
7.526	12.1.1.1.3	Penelaah Teknis Kebijakan	1.353,00	1
7.527	12.1.1.1.4	Pengelola Layanan Operasional	1.356,00	1
7.528	12.1.1.1.5	Pengadministrasi Perkantoran	2.706,00	2
7.529	12.1.1.1.6	Operator Layanan Operasional (Pengemudi)	1.353,00	1
7.530	12.1.1.1.7	Operator Layanan Operasional (Petugas Keamanan)	2.706,00	2
7.531	12.1.1.1.8	Operator Layanan Operasional (Pramu Bakti)	1.353,00	1
7.532	12.1.1.1.9	Pengelola umum Operasional	2.706,00	2
7.533	12.1.1.2.0	Kepala Subbagian Perencanaan, Evaluasi, dan Pelaporan	1.353,50	1
7.534	12.1.1.2.1-JF	JF Pranata Komputer Penyelia	1.353,00	1
7.535	12.1.1.2.2-JF	JF Pranata Komputer Mahir	1.353,00	1
7.536	12.1.1.2.3-JF	JF Pranata Komputer Terampil	1.353,00	1
7.537	12.1.1.2.4	Penelaah Teknis Kebijakan	1.353,00	1
7.538	12.1.1.2.5	Pengadministrasi Perkantoran	1.353,00	1
7.539	12.1.2.0.0	Kepala Bidang Pelayanan Pendaftaran Penduduk	1.357,00	1
7.540	12.1.2.0.1-JF	JF Administrator Database Kependudukan Ahli Muda	4.059,00	3
7.541	12.1.2.0.2-JF	JF Administrator Database Kependudukan Ahli Pertama	4.059,00	3
7.542	12.1.2.0.3-JF	JF Arsiparis Mahir	1.354,50	1
7.543	12.1.2.0.4-JF	JF Arsiparis Terampil	1.354,50	1
7.544	12.1.2.0.5	Penelaah Teknis Kebijakan	4.059,00	3
7.545	12.1.2.0.6	Pengolah Data dan Informasi	21.696,00	16
7.546	12.1.2.0.7	Pengadministrasi Perkantoran	8.118,00	6
7.547	12.1.3.0.0	Kepala Bidang Pelayanan Pencatatan Sipil	1.357,00	1
7.548	12.1.3.0.1-JF	JF Administrator Database Kependudukan Ahli Muda	4.059,00	3
7.549	12.1.3.0.2-JF	JF Administrator Database Kependudukan Ahli Pertama	4.059,00	3
7.550	12.1.3.0.3-JF	JF Arsiparis Mahir	1.354,50	1
7.551	12.1.3.0.4-JF	JF Arsiparis Terampil	1.354,50	1

1	2	3	4	5
7.552	12.1.3.0.5	Penelaah Teknis Kebijakan	4.059,00	3
7.553	12.1.3.0.6	Pengolah Data dan Informasi	4.068,00	3
7.554	12.1.3.0.7	Pengadministrasi Perkantoran	6.765,00	5
7.555	12.1.4.0.0	Kepala Bidang Pengelolaan Informasi Administrasi Kependudukan	1.357,00	1
7.556	12.1.4.0.1-JF	JF Administrator Database Kependudukan Ahli Muda	5.412,00	4
7.557	12.1.4.0.2-JF	JF Administrator Database Kependudukan Ahli Pertama	5.412,00	4
7.558	12.1.4.0.3-JF	JF Pranata Komputer Ahli Muda	1.353,00	1
7.559	12.1.4.0.4-JF	JF Pranata Komputer Ahli Pertama	1.353,00	1
7.560	12.1.4.0.5-JF	JF Pranata Komputer Penyelia	1.353,00	1
7.561	12.1.4.0.6-JF	JF Pranata Komputer Mahir	1.353,00	1
7.562	12.1.4.0.7-JF	JF Pranata Komputer Terampil	1.353,00	1
7.563	12.1.4.0.8-JF	JF Arsiparis Mahir	1.354,50	1
7.564	12.1.4.0.9-JF	JF Arsiparis Terampil	1.354,50	1
7.565	12.1.4.0.10	Penata Kelola Sistem dan Teknologi Informasi	4.068,00	3
7.566	12.1.4.0.11	Pengolah Data dan Informasi	1.356,00	1
7.567	12.1.4.0.12	Pengadministrasi Perkantoran	4.059,00	3
7.568	12.1.5.0.0	Kepala Bidang Pemanfaatan Data dan Inovasi Pelayanan	1.357,00	1
7.569	12.1.5.0.1-JF	JF Administrator Database Kependudukan Ahli Muda	4.059,00	3
7.570	12.1.5.0.2-JF	JF Administrator Database Kependudukan Ahli Pertama	4.059,00	3
7.571	12.1.5.0.3-JF	JF Arsiparis Mahir	1.354,50	1
7.572	12.1.5.0.4-JF	JF Arsiparis Terampil	2.709,00	2
7.573	12.1.5.0.5-JF	JF Pranata Komputer Ahli Pertama	1.353,00	1
7.574	12.1.5.0.6	Penelaah Teknis Kebijakan	2.706,00	2
7.575	12.1.5.0.7	Pengolah Data dan Informasi	2.712,00	2
7.576	12.1.5.0.8	Pengadministrasi Perkantoran	2.706,00	2
XIII	DINAS KOMUNIKASI DAN INFORMATIKA			
7.577	13.1.0.0.0	Kepala Dinas Komunikasi dan Informatika	1.402,00	1
7.578	13.1.0.0.1-JF	JF Pranata Komputer Ahli Madya	5.412,00	4
7.579	13.1.1.0.0	Sekretaris Dinas Komunikasi dan Informatika	1.357,00	1
7.580	13.1.1.0.1-JF	JF Analis Keuangan Pusat dan Daerah Ahli Muda	1.358,50	1
7.581	13.1.1.0.2-JF	JF Analis Keuangan Pusat dan Daerah Ahli Pertama	1.358,50	1
7.582	13.1.1.0.3-JF	JF Pranata Komputer Ahli Muda	1.353,00	1
7.583	13.1.1.0.4-JF	JF Pranata Komputer Ahli Pertama	1.353,00	1
7.584	13.1.1.0.5-JF	JF Pranata Komputer Penyelia	1.353,00	1
7.585	13.1.1.0.6-JF	JF Pranata Komputer Mahir	1.353,00	1
7.586	13.1.1.0.7-JF	JF Pranata Komputer Terampil	1.353,00	1
7.587	13.1.1.0.8	Penelaah Teknis Kebijakan	2.706,00	2

1	2	3	4	5
7.588	13.1.1.0.9	Pengolah Data dan Informasi	2.712,00	2
7.589	13.1.1.0.10	Pengadministrasi Perkantoran	2.706,00	2
7.590	13.1.1.1.0	Kepala Subbagian Umum dan Kepegawaian	1.353,50	1
7.591	13.1.1.1.1-JF	JF Arsiparis Mahir	1.354,50	1
7.592	13.1.1.1.2-JF	JF Arsiparis Terampil	1.354,50	1
7.593	13.1.1.1.3	Penelaah Teknis Kebijakan	1.353,00	1
7.594	13.1.1.1.4	Pengelola Layanan Operasional	1.356,00	1
7.595	13.1.1.1.5	Pengadministrasi Perkantoran	2.706,00	2
7.596	13.1.1.1.6	Operator Layanan Operasional (Pengemudi)	1.353,00	1
7.597	13.1.1.1.7	Operator Layanan Operasional (Petugas Keamanan)	2.706,00	2
7.598	13.1.1.1.8	Operator Layanan Operasional (Pramu Bakti)	1.353,00	1
7.599	13.1.1.1.9	Pengelola umum Operasional	2.706,00	2
7.600	13.1.2.0.0	Kepala Bidang Pengelolaan Informasi	1.357,00	1
7.601	13.1.2.0.1-JF	JF Pranata Hubungan Masyarakat Ahli Muda	4.059,00	3
7.602	13.1.2.0.2-JF	JF Pranata Hubungan Masyarakat Ahli Pertama	4.059,00	3
7.603	13.1.2.0.3-JF	JF Pranata Hubungan Masyarakat Penyelia	1.353,00	1
7.604	13.1.2.0.4-JF	JF Pranata Hubungan Masyarakat Mahir	1.353,00	1
7.605	13.1.2.0.5-JF	JF Pranata Hubungan Masyarakat Terampil	1.353,00	1
7.606	13.1.2.0.6-JF	JF Pranata Komputer Ahli Muda	1.353,00	1
7.607	13.1.2.0.7-JF	JF Pranata Komputer Ahli Pertama	1.353,00	1
7.608	13.1.2.0.8-JF	JF Pranata Komputer Penyelia	1.353,00	1
7.609	13.1.2.0.9-JF	JF Pranata Komputer Mahir	1.353,00	1
7.610	13.1.2.0.10-JF	JF Pranata Komputer Terampil	1.353,00	1
7.611	13.1.2.0.11	Penelaah Teknis Kebijakan	5.412,00	4
7.612	13.1.2.0.12	Pengolah Data dan Informasi	1.356,00	1
7.613	13.1.2.0.13	Pengadministrasi Perkantoran	5.412,00	4
7.614	13.1.3.0.0	Kepala Bidang Infrastruktur Teknologi Informasi dan Persandian	1.357,00	1
7.615	13.1.3.0.1-JF	JF Pranata Komputer Ahli Muda	5.412,00	4
7.616	13.1.3.0.2-JF	JF Pranata Komputer Ahli Pertama	5.412,00	4
7.617	13.1.3.0.3-JF	JF Pranata Komputer Penyelia	2.706,00	2
7.618	13.1.3.0.4-JF	JF Pranata Komputer Mahir	2.706,00	2
7.619	13.1.3.0.5-JF	JF Pranata Komputer Terampil	2.706,00	2
7.620	13.1.3.0.6-JF	JF Sandiman Ahli Muda	2.706,00	2
7.621	13.1.3.0.7-JF	JF Sandiman Ahli Pertama	1.353,00	1
7.622	13.1.3.0.8	Penelaah Teknis Kebijakan	2.706,00	2
7.623	13.1.3.0.9	Penata Kelola Sistem dan Teknologi Informasi	1.356,00	1
7.624	13.1.3.0.10	Pengolah Data dan Informasi	2.712,00	2

1	2	3	4	5
7.625	13.1.3.0.11	Pengadministrasi Perkantoran	4.059,00	3
7.626	13.1.4.0.0	Kepala Bidang Pendayagunaan Teknologi Informasi dan Statistik	1.357,00	1
7.627	13.1.4.0.1-JF	JF Pranata Komputer Ahli Muda	4.059,00	3
7.628	13.1.4.0.2-JF	JF Pranata Komputer Ahli Pertama	4.059,00	3
7.629	13.1.4.0.3-JF	JF Pranata Komputer Penyelia	1.353,00	1
7.630	13.1.4.0.4-JF	JF Pranata Komputer Mahir	1.353,00	1
7.631	13.1.4.0.5-JF	JF Pranata Komputer Terampil	1.353,00	1
7.632	13.1.4.0.6	Penelaah Teknis Kebijakan	2.706,00	2
7.633	13.1.4.0.7	Penata Kelola Sistem dan Teknologi Informasi	1.356,00	1
7.634	13.1.4.0.8	Pengolah Data dan Informasi	1.356,00	1
7.635	13.1.4.0.9	Pengadministrasi Perkantoran	4.059,00	3
XIV	DINAS PEMUDA, OLAHRAGA, DAN PARIWISATA			
7.636	14.1.0.0.0	Kepala Dinas Pemuda, Olahraga, dan Pariwisata	1.402,00	1
7.637	14.1.1.0.0	Sekretaris Dinas Pemuda, Olahraga, dan Pariwisata	1.357,00	1
7.638	14.1.1.0.1-JF	JF Analisis Keuangan Pusat dan Daerah Ahli Muda	1.358,50	1
7.639	14.1.1.0.2-JF	JF Analisis Keuangan Pusat dan Daerah Ahli Pertama	1.358,50	1
7.640	14.1.1.0.3-JF	JF Pranata Komputer Ahli Pertama	1.353,00	1
7.641	14.1.1.0.4-JF	JF Pranata Komputer Terampil	1.353,00	1
7.642	14.1.1.0.5	Penelaah Teknis Kebijakan	2.706,00	2
7.643	14.1.1.0.6	Pengolah Data dan Informasi	2.712,00	2
7.644	14.1.1.0.7	Pengadministrasi Perkantoran	2.706,00	2
7.645	14.1.1.1.0	Kepala Subbagian Umum dan Kepegawaian	1.353,50	1
7.646	14.1.1.1.1-JF	JF Arsiparis Mahir	1.354,50	1
7.647	14.1.1.1.2-JF	JF Arsiparis Terampil	1.354,50	1
7.648	14.1.1.1.3	Penelaah Teknis Kebijakan	1.353,00	1
7.649	14.1.1.1.4	Pengelola Layanan Operasional	1.356,00	1
7.650	14.1.1.1.5	Pengadministrasi Perkantoran	2.706,00	2
7.651	14.1.1.1.6	Operator Layanan Operasional (Pengemudi)	1.353,00	1
7.652	14.1.1.1.7	Operator Layanan Operasional (Petugas Keamanan)	2.706,00	2
7.653	14.1.1.1.8	Operator Layanan Operasional (Pramu Bakti)	1.353,00	1
7.654	14.1.1.1.9	Pengelola umum Operasional	2.706,00	2
7.655	14.1.2.0.0	Kepala Bidang Pemuda dan Olahraga	1.357,00	1
7.656	14.1.2.2.1	Kepala Seksi Pemberdayaan dan Pembinaan Pemuda	1.353,50	1
7.657	14.1.2.2.2	Penelaah Teknis Kebijakan	1.353,00	1
7.658	14.1.2.2.3	Pengolah Data dan Informasi	1.356,00	1
7.659	14.1.2.2.4	Pengadministrasi Perkantoran	1.353,00	1
7.660	14.1.2.3.0	Kepala Seksi Pemberdayaan dan Pembinaan Olahraga	1.353,50	1

1	2	3	4	5
7.661	14.1.2.3.1	Penelaah Teknis Kebijakan	1.353,00	1
7.662	14.1.2.3.2	Pengolah Data dan Informasi	1.356,00	1
7.663	14.1.2.3.3	Pengadministrasi Perkantoran	1.353,00	1
7.664	14.1.2.4.0	Kepala Seksi Sarana Prasarana Pemuda dan Olahraga	1.353,50	1
7.665	14.1.2.4.1	Penelaah Teknis Kebijakan	1.353,00	1
7.666	14.1.2.4.2	Pengolah Data dan Informasi	1.356,00	1
7.667	14.1.2.4.3	Pengadministrasi Perkantoran	1.353,00	1
7.668	14.1.2.4.4	Operator Layanan Operasional (Petugas Keamanan)	4.059,00	3
7.669	14.1.2.4.5	Operator Layanan Operasional (Pramu Bakti)	1.353,00	1
7.670	14.1.3.0.0	Kepala Bidang Pemasaran Pariwisata dan Pengembangan Ekonomi Kreatif	1.357,00	1
7.671	14.1.3.0.1-JF	JF Adyatama Kepariwisata dan Ekonomi Kreatif Ahli Muda	4.059,00	3
7.672	14.1.3.0.2-JF	JF Adyatama Kepariwisata dan Ekonomi Kreatif Ahli Pertama	4.059,00	3
7.673	14.1.3.0.3	Penelaah Teknis Kebijakan	4.059,00	3
7.674	14.1.3.0.4	Pengolah Data dan Informasi	1.356,00	1
7.675	14.1.3.0.5	Pengadministrasi Perkantoran	2.706,00	2
7.676	14.1.4.0.0	Kepala Bidang Pengembangan Destinasi Pariwisata	1.357,00	1
7.677	14.1.4.0.1-JF	JF Adyatama Kepariwisata dan Ekonomi Kreatif Ahli Muda	4.059,00	3
7.678	14.1.4.0.2-JF	JF Adyatama Kepariwisata dan Ekonomi Kreatif Ahli Pertama	4.059,00	3
7.679	14.1.4.0.3	Penelaah Teknis Kebijakan	2.706,00	2
7.680	14.1.4.0.4	Pengolah Data dan Informasi	2.712,00	2
7.681	14.1.4.0.5	Pengadministrasi Perkantoran	16.236,00	12
7.682	14.1.4.0.6	Operator Layanan Operasional	10.848,00	8
7.683	14.1.4.0.7	Operator Layanan Operasional (Juru Pungut Retribusi)	1.353,00	1
7.684	14.1.4.0.8	Operator Layanan Operasional (Petugas Keamanan)	2.706,00	2
7.685	14.1.4.0.9	Operator Layanan Operasional (Pramu Bakti)	1.353,00	1
XV	DINAS TENAGA KERJA			
7.686	15.1.0.0.0	Kepala Dinas Tenaga Kerja	1.402,00	1
7.687	15.1.0.0.1-JF	JF Instruktur Ahli Madya	2.706,00	2
7.688	15.1.1.0.0	Sekretaris Dinas Tenaga Kerja	1.357,00	1
7.689	15.1.1.0.1-JF	JF Analis Keuangan Pusat dan Daerah Ahli Muda	1.358,50	1
7.690	15.1.1.0.2-JF	JF Analis Keuangan Pusat dan Daerah Ahli Pertama	1.358,50	1
7.691	15.1.1.0.3-JF	JF Pranata Komputer Ahli Muda	1.353,00	1
7.692	15.1.1.0.4-JF	JF Pranata Komputer Ahli Pertama	1.353,00	1
7.693	15.1.1.0.5-JF	JF Pranata Komputer Penyelia	1.353,00	1
7.694	15.1.1.0.6-JF	JF Pranata Komputer Mahir	1.353,00	1
7.695	15.1.1.0.7-JF	JF Pranata Komputer Terampil	1.353,00	1
7.696	15.1.1.0.8	Penelaah Teknis Kebijakan	4.059,00	3

1	2	3	4	5
7.697	15.1.1.0.9	Pengolah Data dan Informasi	2.712,00	2
7.698	15.1.1.0.10	Pengadministrasi Perkantoran	2.706,00	2
7.699	15.1.1.1.0	Kepala Subbagian Umum dan Kepegawaian	1.353,50	1
7.700	15.1.1.1.1-JF	JF Arsiparis Mahir	1.354,50	1
7.701	15.1.1.1.2-JF	JF Arsiparis Terampil	1.354,50	1
7.702	15.1.1.1.3	Penelaah Teknis Kebijakan	1.353,00	1
7.703	15.1.1.1.4	Pengelola Layanan Operasional	1.356,00	1
7.704	15.1.1.1.5	Pengadministrasi Perkantoran	2.706,00	2
7.705	15.1.1.1.6	Operator Layanan Operasional (Pengemudi)	1.353,00	1
7.706	15.1.1.1.7	Operator Layanan Operasional (Petugas Keamanan)	2.706,00	2
7.707	15.1.1.1.8	Operator Layanan Operasional (Pramu Bakti)	1.353,00	1
7.708	15.1.1.1.9	Pengelola umum Operasional	2.706,00	2
7.709	15.1.2.0.0	Kepala Bidang Perencanaan, Pelatihan, dan Produktivitas Tenaga Kerja	1.357,00	1
7.710	15.1.2.0.1-JF	JF Pengantar Kerja Ahli Muda	4.059,00	3
7.711	15.1.2.0.2-JF	JF Pengantar Kerja Ahli Pertama	4.059,00	3
7.712	15.1.2.0.3-JF	JF Instruktur Ahli Muda	2.706,00	2
7.713	15.1.2.0.4	Penelaah Teknis Kebijakan	5.412,00	4
7.714	15.1.2.0.5	Pengolah Data dan Informasi	1.356,00	1
7.715	15.1.2.0.6	Pengadministrasi Perkantoran	5.412,00	4
7.716	15.1.3.0.0	Kepala Bidang Penempatan Tenaga Kerja, Transmigrasi, dan ESDM	1.357,00	1
7.717	15.1.3.0.1-JF	JF Pengantar Kerja Ahli Muda	4.059,00	3
7.718	15.1.3.0.2-JF	JF Pengantar Kerja Ahli Pertama	4.059,00	3
7.719	15.1.3.0.3	Penelaah Teknis Kebijakan	2.706,00	2
7.720	15.1.3.0.4	Pengolah Data dan Informasi	2.712,00	2
7.721	15.1.3.0.5	Pengadministrasi Perkantoran	2.706,00	2
7.722	15.1.3.2.0	Kepala Seksi Transmigrasi dan ESDM	1.353,50	1
7.723	15.1.3.2.1	Penelaah Teknis Kebijakan	1.353,00	1
7.724	15.1.3.2.2	Pengolah Data dan Informasi	1.356,00	1
7.725	15.1.3.2.3	Pengadministrasi Perkantoran	2.706,00	2
7.726	15.1.4.0.0	Kepala Bidang Hubungan Industrial	1.357,00	1
7.727	15.1.4.0.1-JF	JF Mediator Hubungan Industrial Ahli Muda	5.412,00	4
7.728	15.1.4.0.2-JF	JF Mediator Hubungan Industrial Ahli Pertama	5.412,00	4
7.729	15.1.4.0.3	Penelaah Teknis Kebijakan	4.059,00	3
7.730	15.1.4.0.4	Pengolah Data dan Informasi	2.712,00	2
7.731	15.1.4.0.5	Pengadministrasi Perkantoran	5.412,00	4
7.732	15.1.0.3.0	Kepala UPTD Technopark Ganesha Sukowati	1.351,50	1
7.733	15.1.0.3.1-JF	JF Instruktur Ahli Pertama	2.706,00	2

1	2	3	4	5
7.734	15.1.0.3.2-JF	JF Instruktur Penyelia	2.706,00	2
7.735	15.1.0.3.3-JF	JF Instruktur Mahir	2.706,00	2
7.736	15.1.0.3.4-JF	JF Instruktur Terampil	5.412,00	4
7.737	15.1.0.4.0	Kepala Subbagian Tata Usaha UPTD Technopark Ganesha Sukowati	1.352,50	1
7.738	15.1.0.4.1	Pengolah Data dan Informasi	2.712,00	2
7.739	15.1.0.4.2	Pengadministrasi Perkantoran	2.706,00	2
7.740	15.1.0.4.3	Operator Layanan Operasional (Petugas Keamanan)	4.059,00	3
7.741	15.1.0.4.4	Operator Layanan Operasional (Pramu Bakti)	1.353,00	1
7.742	15.1.0.5.0	Kepala UPTD Balai Latihan Kerja	1.351,50	1
7.743	15.1.0.5.1-JF	JF Instruktur Ahli Pertama	2.706,00	2
7.744	15.1.0.5.2-JF	JF Instruktur Penyelia	2.706,00	2
7.745	15.1.0.5.3-JF	JF Instruktur Mahir	2.706,00	2
7.746	15.1.0.5.4-JF	JF Instruktur Terampil	5.412,00	4
7.747	15.1.0.5.5	Penelaah Teknis Kebijakan	1.353,00	1
7.748	15.1.0.5.6	Pengolah Data dan Informasi	1.356,00	1
7.749	15.1.0.5.7	Pengadministrasi Perkantoran	2.706,00	2
7.750	15.1.0.5.8	Operator Layanan Operasional (Petugas Keamanan)	4.059,00	3
7.751	15.1.0.5.9	Operator Layanan Operasional (Pramu Bakti)	1.353,00	1
XVI	DINAS LINGKUNGAN HIDUP			
7.752	16.1.0.0.0	Kepala Dinas Lingkungan Hidup	1.402,00	1
7.753	16.1.1.0.0	Sekretaris Dinas Lingkungan Hidup	1.357,00	1
7.754	16.1.1.0.1-JF	JF Analis Keuangan Pusat dan Daerah Ahli Muda	1.358,50	1
7.755	16.1.1.0.2-JF	JF Analis Keuangan Pusat dan Daerah Ahli Pertama	1.358,50	1
7.756	16.1.1.0.3-JF	JF Pranata Komputer Ahli Pertama	1.353,00	1
7.757	16.1.1.0.4-JF	JF Pranata Komputer Terampil	1.353,00	1
7.758	16.1.1.0.5	Penelaah Teknis Kebijakan	2.706,00	2
7.759	16.1.1.0.6	Pengolah Data dan Informasi	2.712,00	2
7.760	16.1.1.0.7	Pengadministrasi Perkantoran	2.706,00	2
7.761	16.1.1.1.0	Kepala Subbagian Umum dan Kepegawaian	1.353,50	1
7.762	16.1.1.1.1-JF	JF Arsiparis Mahir	1.354,50	1
7.763	16.1.1.1.2-JF	JF Arsiparis Terampil	1.354,50	1
7.764	16.1.1.1.3	Penelaah Teknis Kebijakan	1.353,00	1
7.765	16.1.1.1.4	Pengelola Layanan Operasional	1.356,00	1
7.766	16.1.1.1.5	Pengadministrasi Perkantoran	2.706,00	2
7.767	16.1.1.1.6	Operator Layanan Operasional (Pengemudi)	1.353,00	1
7.768	16.1.1.1.7	Operator Layanan Operasional (Petugas Keamanan)	2.706,00	2
7.769	16.1.1.1.8	Operator Layanan Operasional (Pramu Bakti)	1.353,00	1

1	2	3	4	5
7.770	16.1.1.1.9	Pengelola umum Operasional	2.706,00	2
7.771	16.1.2.0.0	Kepala Bidang Perencanaan, Pengaduan, dan Peningkatan Kapasitas Lingkungan Hidup	1.357,00	1
7.772	16.1.2.0.1-JF	JF Pengawas Lingkungan Hidup Ahli Muda	4.059,00	3
7.773	16.1.2.0.2-JF	JF Pengawas Lingkungan Hidup Ahli Pertama	4.059,00	3
7.774	16.1.2.0.3-JF	JF Pengendali Dampak Lingkungan Ahli Muda	2.706,00	2
7.775	16.1.2.0.4-JF	JF Pengendali Dampak Lingkungan Ahli Pertama	2.706,00	2
7.776	16.1.2.0.5-JF	JF Pengendali Dampak Lingkungan Penyelia	1.353,00	1
7.777	16.1.2.0.6-JF	JF Pengendali Dampak Lingkungan Mahir	1.353,00	1
7.778	16.1.2.0.7-JF	JF Pengendali Dampak Lingkungan Terampil	1.353,00	1
7.779	16.1.2.0.8	Penelaah Teknis Kebijakan	4.059,00	3
7.780	16.1.2.0.9	Pengolah Data dan Informasi	1.356,00	1
7.781	16.1.2.0.10	Pengadministrasi Perkantoran	2.706,00	2
7.782	16.1.3.0.0	Kepala Bidang Pengendalian Pencemaran dan Kerusakan Lingkungan Hidup	1.357,00	1
7.783	16.1.3.0.1-JF	JF Pengawas Lingkungan Hidup Ahli Muda	4.059,00	3
7.784	16.1.3.0.2-JF	JF Pengawas Lingkungan Hidup Ahli Pertama	4.059,00	3
7.785	16.1.3.0.3-JF	JF Pengendali Dampak Lingkungan Ahli Muda	1.353,00	1
7.786	16.1.3.0.4-JF	JF Pengendali Dampak Lingkungan Ahli Pertama	1.353,00	1
7.787	16.1.3.0.5-JF	JF Pengendali Dampak Lingkungan Penyelia	1.353,00	1
7.788	16.1.3.0.6-JF	JF Pengendali Dampak Lingkungan Mahir	1.353,00	1
7.789	16.1.3.0.7-JF	JF Pengendali Dampak Lingkungan Terampil	1.353,00	1
7.790	16.1.3.0.8	Penelaah Teknis Kebijakan	4.059,00	3
7.791	16.1.3.0.9	Pengelola Layanan Operasional	2.712,00	2
7.792	16.1.3.0.10	Pengolah Data dan Informasi	5.424,00	4
7.793	16.1.3.0.11	Operator Layanan Operasional	2.712,00	2
7.794	16.1.3.0.12	Pengadministrasi Perkantoran	5.412,00	4
7.795	16.1.3.0.13	Operator Layanan Operasional (Pramu Kebersihan)	33.825,00	25
7.796	16.1.4.0.0	Kepala Bidang Pengelolaan Persampahan	1.357,00	1
7.797	16.1.4.0.1-JF	JF Pengawas Lingkungan Hidup Ahli Muda	4.059,00	3
7.798	16.1.4.0.2-JF	JF Pengawas Lingkungan Hidup Ahli Pertama	4.059,00	3
7.799	16.1.4.0.3	Penelaah Teknis Kebijakan	2.706,00	2
7.800	16.1.4.0.4	Penata Layanan Operasional	5.420,00	4
7.801	16.1.4.0.5	Pengolah Data dan Informasi	1.356,00	1
7.802	16.1.4.0.6	Pengadministrasi Perkantoran	4.059,00	3
7.803	16.1.4.0.7	Operator Layanan Operasional (Juru Pungut Retribusi)	4.059,00	3
7.804	16.1.4.0.8	Operator Layanan Operasional (Pengemudi)	24.354,00	18
7.805	16.1.4.0.9	Operator Layanan Operasional (Pramu Kebersihan)	136.653,00	101
XVII	DINAS PENANAMAN MODAL DAN PELAYANAN TERPADU SATU PINTU			

1	2	3	4	5
7.806	17.1.0.0.0	Kepala Dinas Penanaman Modal dan Pelayanan Terpadu Satu Pintu	1.402,00	1
7.807	17.1.1.0.1-JF	JF Analis Kebijakan Ahli Madya	1.358,50	1
7.808	17.1.1.0.2-JF	JF Analis Kebijakan Ahli Muda	4.075,50	3
7.809	17.1.1.0.3-JF	JF Analis Kebijakan Ahli Pertama	4.075,50	3
7.810	17.1.1.0.4-JF	JF Penata Kelola Penanaman Modal Ahli Muda	5.434,00	4
7.811	17.1.1.0.5-JF	JF Penata Kelola Penanaman Modal Ahli Pertama	10.868,00	8
7.812	17.1.1.0.6	Penelaah Teknis Kebijakan	5.412,00	4
7.813	17.1.1.0.7	Pengolah Data dan Informasi	2.712,00	2
7.814	17.1.1.0.8	Pengadministrasi Perkantoran	4.059,00	3
7.815	17.1.2.0.1-JF	JF Analis Hukum Ahli Madya	1.354,50	1
7.816	17.1.2.0.2-JF	JF Analis Hukum Ahli Muda	4.063,50	3
7.817	17.1.2.0.3-JF	JF Analis Hukum Ahli Pertama	4.063,50	3
7.818	17.1.2.0.4-JF	JF Pranata Komputer Ahli Pertama	1.353,00	1
7.819	17.1.2.0.5-JF	JF Pranata Komputer Terampil	1.353,00	1
7.820	17.1.2.0.6-JF	JF Penata Perizinan Ahli Muda	5.434,00	4
7.821	17.1.2.0.7-JF	JF Penata Perizinan Ahli Pertama	10.868,00	8
7.822	17.1.2.0.8	Penelaah Teknis Kebijakan	8.118,00	6
7.823	17.1.2.0.9	Penata Kelola Sistem dan Teknologi Informasi	1.356,00	1
7.824	17.1.2.0.10	Pengolah Data dan Informasi	2.712,00	2
7.825	17.1.2.0.11	Pengadministrasi Perkantoran	8.118,00	6
7.826	17.1.3.0.0	Sekretaris Dinas Penanaman Modal dan Pelayanan Terpadu Satu Pintu	1.357,00	1
7.827	17.1.3.0.1-JF	JF Perencana Ahli Muda	1.353,00	1
7.828	17.1.3.0.2-JF	JF Perencana Ahli Pertama	1.353,00	1
7.829	17.1.3.0.3-JF	JF Analis Keuangan Pusat dan Daerah Ahli Muda	1.358,50	1
7.830	17.1.3.0.4-JF	JF Analis Keuangan Pusat dan Daerah Ahli Pertama	1.358,50	1
7.831	17.1.3.0.5-JF	JF Pranata Komputer Ahli Muda	1.353,00	1
7.832	17.1.3.0.6-JF	JF Pranata Komputer Ahli Pertama	1.353,00	1
7.833	17.1.3.0.7-JF	JF Pranata Komputer Penyelia	1.353,00	1
7.834	17.1.3.0.8-JF	JF Pranata Komputer Mahir	1.353,00	1
7.835	17.1.3.0.9-JF	JF Pranata Komputer Terampil	1.353,00	1
7.836	17.1.3.0.10	Penelaah Teknis Kebijakan	4.059,00	3
7.837	17.1.3.0.11	Pengolah Data dan Informasi	2.712,00	2
7.838	17.1.3.0.12	Pengadministrasi Perkantoran	4.059,00	3
7.839	17.1.3.1.0	Kepala Subbagian Umum dan Kepegawaian	1.353,50	1
7.840	17.1.3.1.1-JF	JF Arsiparis Mahir	1.354,50	1
7.841	17.1.3.1.2-JF	JF Arsiparis Terampil	1.354,50	1
7.842	17.1.3.1.3	Penelaah Teknis Kebijakan	1.353,00	1

1	2	3	4	5
7.843	17.1.3.1.4	Pengelola Layanan Operasional	1.356,00	1
7.844	17.1.3.1.5	Pengadministrasi Perkantoran	2.706,00	2
7.845	17.1.3.1.6	Operator Layanan Operasional (Pengemudi)	1.353,00	1
7.846	17.1.3.1.7	Operator Layanan Operasional (Petugas Keamanan)	2.706,00	2
7.847	17.1.3.1.8	Operator Layanan Operasional (Pramu Bakti)	1.353,00	1
7.848	17.1.3.1.9	Pengelola umum Operasional	2.706,00	2
XVIII	DINAS PEMBERDAYAAN MASYARAKAT DAN DESA			
7.849	18.1.0.0.0	Kepala Dinas Pemberdayaan Masyarakat dan Desa	1.402,00	1
7.850	18.1.1.0.0	Sekretaris Dinas Pemberdayaan Masyarakat dan Desa	1.357,00	1
7.851	18.1.1.1.0	Kepala Subbagian Umum dan Kepegawaian	1.353,50	1
7.852	18.1.1.1.1-JF	JF Arsiparis Mahir	1.354,50	1
7.853	18.1.1.1.2-JF	JF Arsiparis Terampil	1.354,50	1
7.854	18.1.1.1.3	Penelaah Teknis Kebijakan	1.353,00	1
7.855	18.1.1.1.4	Pengelola Layanan Operasional	1.356,00	1
7.856	18.1.1.1.5	Pengadministrasi Perkantoran	2.706,00	2
7.857	18.1.1.1.6	Operator Layanan Operasional (Pengemudi)	1.353,00	1
7.858	18.1.1.1.7	Operator Layanan Operasional (Petugas Keamanan)	2.706,00	2
7.859	18.1.1.1.8	Operator Layanan Operasional (Pramu Bakti)	1.353,00	1
7.860	18.1.1.1.9	Pengelola umum Operasional	2.706,00	2
7.861	18.1.1.2.0	Kepala Subbagian Perencanaan, Evaluasi, Pelaporan, dan Keuangan	1.353,50	1
7.862	18.1.1.2.1-JF	JF Pranata Komputer Penyelia	1.353,00	1
7.863	18.1.1.2.2-JF	JF Pranata Komputer Mahir	1.353,00	1
7.864	18.1.1.2.3-JF	JF Pranata Komputer Terampil	1.353,00	1
7.865	18.1.1.2.4	Penelaah Teknis Kebijakan	2.706,00	2
7.866	18.1.1.2.5	Pengolah Data dan Informasi	2.712,00	2
7.867	18.1.1.2.6	Pengadministrasi Perkantoran	2.706,00	2
7.868	18.1.2.0.0	Kepala Bidang Penataan dan Pembinaan Administrasi Desa	1.357,00	1
7.869	18.1.2.3.0	Kepala Seksi Pembinaan Keuangan dan Aset Desa	1.353,50	1
7.870	18.1.2.3.1	Penelaah Teknis Kebijakan	2.706,00	2
7.871	18.1.2.3.2	Pengolah Data dan Informasi	5.424,00	4
7.872	18.1.2.3.3	Pengadministrasi Perkantoran	2.706,00	2
7.873	18.1.2.4.0	Kepala Seksi Penataan dan Aparatur Pemerintahan Desa	1.353,50	1
7.874	18.1.2.4.1	Penelaah Teknis Kebijakan	2.706,00	2
7.875	18.1.2.4.2	Pengolah Data dan Informasi	1.356,00	1
7.876	18.1.2.4.3	Pengadministrasi Perkantoran	1.353,00	1
7.877	18.1.2.5.0	Kepala Seksi Pembinaan Administrasi Desa	1.353,50	1
7.878	18.1.2.5.1	Penelaah Teknis Kebijakan	1.353,00	1

1	2	3	4	5
7.879	18.1.2.5.2	Pengolah Data dan Informasi	1.356,00	1
7.880	18.1.2.5.3	Pengadministrasi Perkantoran	1.353,00	1
7.881	18.1.3.0.0	Kepala Bidang Pemberdayaan dan Pengembangan Desa/Kelurahan	1.357,00	1
7.882	18.1.3.0.1-JF	JF Penggerak Swadaya Masyarakat Ahli Muda	5.412,00	4
7.883	18.1.3.0.2-JF	JF Penggerak Swadaya Masyarakat Ahli Pertama	5.412,00	4
7.884	18.1.3.0.3-JF	JF Penggerak Swadaya Masyarakat Penyelia	2.706,00	2
7.885	18.1.3.0.4-JF	JF Penggerak Swadaya Masyarakat Mahir	2.706,00	2
7.886	18.1.3.0.5-JF	JF Penggerak Swadaya Masyarakat Terampil	2.706,00	2
7.887	18.1.3.0.6	Penelaah Teknis Kebijakan	6.765,00	5
7.888	18.1.3.0.7	Pengolah Data dan Informasi	5.424,00	4
7.889	18.1.3.0.8	Pengadministrasi Perkantoran	4.059,00	3
7.890	18.1.4.0.0	Kepala Bidang Bantuan Keuangan Desa	1.357,00	1
7.891	18.1.4.0.1-JF	JF Perencana Ahli Muda	1.353,00	1
7.892	18.1.4.0.2-JF	JF Perencana Ahli Pertama	1.353,00	1
7.893	18.1.4.0.3-JF	JF Analis Keuangan Pusat dan Daerah Ahli Muda	2.717,00	2
7.894	18.1.4.0.4-JF	JF Analis Keuangan Pusat dan Daerah Ahli Pertama	2.717,00	2
7.895	18.1.4.0.5	Penelaah Teknis Kebijakan	4.059,00	3
7.896	18.1.4.0.6	Pengolah Data dan Informasi	12.204,00	9
7.897	18.1.4.0.7	Pengadministrasi Perkantoran	8.118,00	6
XIX	DINAS PENGENDALIAN PENDUDUK, KELUARGA BERENCANA DAN PEMBERDAYAAN PEREMPUAN DAN PERLINDUNGAN ANAK			
7.898	19.1.0.0.0	Kepala Dinas Pengendalian Penduduk, Keluarga Berencana dan Pemberdayaan Perempuan dan Perlindungan Anak	1.402,00	1
7.899	19.1.1.0.0	Sekretaris Dinas Pengendalian Penduduk, Keluarga Berencana dan Pemberdayaan Perempuan dan Perlindungan Anak	1.357,00	1
7.900	19.1.1.0.1-JF	JF Analis Keuangan Pusat dan Daerah Ahli Muda	1.358,50	1
7.901	19.1.1.0.2-JF	JF Analis Keuangan Pusat dan Daerah Ahli Pertama	1.358,50	1
7.902	19.1.1.0.3-JF	JF Pranata Komputer Mahir	1.353,00	1
7.903	19.1.1.0.4-JF	JF Pranata Komputer Terampil	1.353,00	1
7.904	19.1.1.0.5	Penelaah Teknis Kebijakan	2.706,00	2
7.905	19.1.1.0.6	Pengolah Data dan Informasi	2.712,00	2
7.906	19.1.1.0.7	Pengadministrasi Perkantoran	2.706,00	2
7.907	19.1.1.1.0	Kepala Subbagian Umum dan Kepegawaian	1.353,50	1
7.908	19.1.1.1.1-JF	JF Arsiparis Mahir	1.354,50	1
7.909	19.1.1.1.2-JF	JF Arsiparis Terampil	1.354,50	1
7.910	19.1.1.1.3	Penelaah Teknis Kebijakan	1.353,00	1
7.911	19.1.1.1.4	Pengelola Layanan Operasional	1.356,00	1

1	2	3	4	5
7.912	19.1.1.1.5	Pengadministrasi Perkantoran	2.706,00	2
7.913	19.1.1.1.6	Operator Layanan Operasional (Pengemudi)	1.353,00	1
7.914	19.1.1.1.7	Operator Layanan Operasional (Petugas Keamanan)	2.706,00	2
7.915	19.1.1.1.8	Operator Layanan Operasional (Pramu Bakti)	1.353,00	1
7.916	19.1.1.1.9	Pengelola umum Operasional	2.706,00	2
7.917	19.1.2.0.0	Kepala Bidang Pengendalian Penduduk, Penyuluhan, dan Penggerakan	1.357,00	1
7.918	19.1.2.0.1-JF	JF Penata Kependudukan dan Keluarga Berencana Ahli Muda	1.353,00	1
7.919	19.1.2.2.0	Kepala Seksi Pengendalian Penduduk dan Informasi Keluarga	1.353,50	1
7.920	19.1.2.2.1-JF	JF Penata Kependudukan dan Keluarga Berencana Ahli Pertama	1.353,00	1
7.921	19.1.2.2.2	Penelaah Teknis Kebijakan	1.353,00	1
7.922	19.1.2.2.3	Pengadministrasi Perkantoran	1.353,00	1
7.923	19.1.2.3.0	Kepala Seksi Penyuluhan dan Pendayagunaan PLKB	1.353,50	1
7.924	19.1.2.3.1-JF	JF Penata Kependudukan dan Keluarga Berencana Ahli Pertama	1.353,00	1
7.925	19.1.2.3.2	Penelaah Teknis Kebijakan	1.353,00	1
7.926	19.1.2.3.3	Pengadministrasi Perkantoran	1.353,00	1
7.927	19.1.2.4.0	Kepala Seksi Advokasi dan Penggerakan	1.353,50	1
7.928	19.1.2.4.1-JF	JF Penata Kependudukan dan Keluarga Berencana Ahli Pertama	1.353,00	1
7.929	19.1.2.4.2	Penelaah Teknis Kebijakan	1.353,00	1
7.930	19.1.2.4.3	Pengadministrasi Perkantoran	1.353,00	1
7.931	19.1.3.0.0	Kepala Bidang Keluarga Berencana, Pemberdayaan dan Peningkatan Keluarga Sejahtera	1.357,00	1
7.932	19.1.3.0.1-JF	JF Penata Kependudukan dan Keluarga Berencana Ahli Muda	1.353,00	1
7.933	19.1.3.5.0	Kepala Seksi Jaminan Keluarga Berencana	1.353,50	1
7.934	19.1.3.5.1-JF	JF Penata Kependudukan dan Keluarga Berencana Ahli Pertama	1.353,00	1
7.935	19.1.3.5.2	Penelaah Teknis Kebijakan	1.353,00	1
7.936	19.1.3.5.3	Pengolah Data dan Informasi	1.356,00	1
7.937	19.1.3.5.4	Pengadministrasi Perkantoran	2.706,00	2
7.938	19.1.3.6.0	Kepala Seksi Pelayanan dan Pembinaan Kesertaan Keluarga Berencana	1.353,50	1
7.939	19.1.3.6.1-JF	JF Penata Kependudukan dan Keluarga Berencana Ahli Pertama	1.353,00	1
7.940	19.1.3.6.2	Penelaah Teknis Kebijakan	2.706,00	2
7.941	19.1.3.6.3	Pengadministrasi Perkantoran	1.353,00	1
7.942	19.1.3.7.0	Kepala Seksi Pemberdayaan dan Peningkatan Keluarga Sejahtera	1.353,50	1
7.943	19.1.3.7.1-JF	JF Penata Kependudukan dan Keluarga Berencana Ahli Pertama	1.353,00	1
7.944	19.1.3.7.2	Penelaah Teknis Kebijakan	2.706,00	2
7.945	19.1.3.7.3	Pengadministrasi Perkantoran	1.353,00	1
7.946	19.1.4.0.0	Kepala Bidang Pemberdayaan Perempuan dan Perlindungan Anak	1.357,00	1
7.947	19.1.4.8.0	Kepala Seksi Pengarusutamaan Gender dan Pemberdayaan Perempuan	1.353,50	1
7.948	19.1.4.0.1	Penata Kelola Pemberdayaan Perempuan dan Perlindungan Anak	1.353,00	1

1	2	3	4	5
7.949	19.1.4.0.2	Pengadministrasi Perkantoran	1.353,00	1
7.950	19.1.4.9.0	Kepala Seksi Perlindungan Perempuan dan Khusus Anak	1.353,50	1
7.951	19.1.4.0.3	Penata Kelola Pemberdayaan Perempuan dan Perlindungan Anak	4.059,00	3
7.952	19.1.4.0.4	Pengadministrasi Perkantoran	1.353,00	1
7.953	19.1.4.10.0	Kepala Seksi Pemenuhan Hak Anak	1.353,50	1
7.954	19.1.4.0.5	Penata Kelola Pemberdayaan Perempuan dan Perlindungan Anak	2.706,00	2
7.955	19.1.4.0.6	Pengadministrasi Perkantoran	1.353,00	1
XX	SATUAN POLISI PAMONG PRAJA			
7.956	20.1.0.0.0	Kepala Satuan Polisi Pamong Praja	1.402,00	1
7.957	20.1.0.0.1-JF	JF Polisi Pamong Praja Ahli Madya	8.127,00	6
7.958	20.1.1.0.0	Sekretaris Satuan Polisi Pamong Praja	1.357,00	1
7.959	20.1.1.1.0	Kepala Subbagian Umum dan Kepegawaian	1.353,50	1
7.960	20.1.1.1.1-JF	JF Arsiparis Mahir	1.354,50	1
7.961	20.1.1.1.2-JF	JF Arsiparis Terampil	1.354,50	1
7.962	20.1.1.1.3	Penelaah Teknis Kebijakan	1.353,00	1
7.963	20.1.1.1.4	Pengelola Layanan Operasional	1.356,00	1
7.964	20.1.1.1.5	Pengadministrasi Perkantoran	2.706,00	2
7.965	20.1.1.1.6	Operator Layanan Operasional (Pengemudi)	1.353,00	1
7.966	20.1.1.1.7	Operator Layanan Operasional (Petugas Keamanan)	6.765,00	5
7.967	20.1.1.1.8	Operator Layanan Operasional (Pramu Bakti)	1.353,00	1
7.968	20.1.1.1.9	Pengelola umum Operasional	2.706,00	2
7.969	20.1.1.2.0	Kepala Subbagian Perencanaan, Evaluasi, dan Pelaporan	1.353,50	1
7.970	20.1.1.2.1-JF	JF Pranata Komputer Ahli Pertama	1.353,00	1
7.971	20.1.1.2.2-JF	JF Pranata Komputer Mahir	1.353,00	1
7.972	20.1.1.2.3-JF	JF Pranata Komputer Terampil	1.353,00	1
7.973	20.1.1.2.4	Penelaah Teknis Kebijakan	1.353,00	1
7.974	20.1.1.2.5	Pengadministrasi Perkantoran	1.353,00	1
7.975	20.1.1.3.0	Kepala Subbagian Keuangan	1.353,50	1
7.976	20.1.1.3.1	Penelaah Teknis Kebijakan	1.353,00	1
7.977	20.1.1.3.2	Pengolah Data dan Informasi	2.712,00	2
7.978	20.1.1.3.3	Pengadministrasi Perkantoran	1.353,00	1
7.979	20.1.2.0.0	Kepala Bidang Penegakan Peraturan Daerah	1.357,00	1
7.980	20.1.2.0.1-JF	JF Polisi Pamong Praja Ahli Muda	8.127,00	6
7.981	20.1.2.4.0	Kepala Seksi Pembinaan, Pengawasan, dan Penyuluhan	1.353,50	1
7.982	20.1.2.4.1-JF	JF Polisi Pamong Praja Ahli Pertama	1.354,50	1
7.983	20.1.2.4.2-JF	JF Polisi Pamong Praja Penyelia	1.354,50	1
7.984	20.1.2.4.3-JF	JF Polisi Pamong Praja Mahir	1.354,50	1

1	2	3	4	5
7.985	20.1.2.4.4-JF	JF Polisi Pamong Praja Terampil	1.354,50	1
7.986	20.1.2.4.5-JF	JF Polisi Pamong Praja Pemula	1.354,50	1
7.987	20.1.2.4.6	Penelaah Teknis Kebijakan	1.353,00	1
7.988	20.1.2.4.7	Pengadministrasi Perkantoran	1.353,00	1
7.989	20.1.2.5.0	Kepala Seksi Penindakan	1.353,50	1
7.990	20.1.2.5.1-JF	JF Polisi Pamong Praja Ahli Pertama	2.709,00	2
7.991	20.1.2.5.2-JF	JF Polisi Pamong Praja Penyelia	5.418,00	4
7.992	20.1.2.5.3-JF	JF Polisi Pamong Praja Mahir	6.772,50	5
7.993	20.1.2.5.4-JF	JF Polisi Pamong Praja Terampil	5.418,00	4
7.994	20.1.2.5.5-JF	JF Polisi Pamong Praja Pemula	13.545,00	10
7.995	20.1.2.5.6	Penelaah Teknis Kebijakan	1.353,00	1
7.996	20.1.2.5.7	Pengadministrasi Perkantoran	1.353,00	1
7.997	20.1.3.0.0	Kepala Bidang Ketenteraman, Ketertiban Umum, dan Perlindungan Masyarakat	1.357,00	1
7.998	20.1.3.0.1-JF	JF Polisi Pamong Praja Ahli Muda	8.127,00	6
7.999	20.1.3.6.0	Kepala Seksi Operasi dan Pengendalian Gangguan Ketenteraman dan Ketertiban	1.353,50	1
8.000	20.1.3.6.1-JF	JF Polisi Pamong Praja Ahli Pertama	4.063,50	3
8.001	20.1.3.6.2-JF	JF Polisi Pamong Praja Penyelia	5.418,00	4
8.002	20.1.3.6.3-JF	JF Polisi Pamong Praja Mahir	12.190,50	9
8.003	20.1.3.6.4-JF	JF Polisi Pamong Praja Terampil	70.434,00	52
8.004	20.1.3.6.5-JF	JF Polisi Pamong Praja Pemula	54.180,00	40
8.005	20.1.3.6.6	Penelaah Teknis Kebijakan	1.353,00	1
8.006	20.1.3.6.7	Pengolah Data dan Informasi	1.356,00	1
8.007	20.1.3.6.8	Pengadministrasi Perkantoran	1.353,00	1
8.008	20.1.3.7.0	Kepala Seksi Perlindungan Masyarakat, Bina Potensi, dan Kerja Sama	1.353,50	1
8.009	20.1.3.7.1-JF	JF Polisi Pamong Praja Ahli Pertama	4.063,50	3
8.010	20.1.3.7.2-JF	JF Polisi Pamong Praja Penyelia	2.709,00	2
8.011	20.1.3.7.3-JF	JF Polisi Pamong Praja Mahir	5.418,00	4
8.012	20.1.3.7.4-JF	JF Polisi Pamong Praja Terampil	6.772,50	5
8.013	20.1.3.7.5-JF	JF Polisi Pamong Praja Pemula	6.772,50	5
8.014	20.1.3.7.6	Penelaah Teknis Kebijakan	2.706,00	2
8.015	20.1.3.7.7	Pengolah Data dan Informasi	1.356,00	1
8.016	20.1.3.7.8	Operator Layanan Operasional	1.356,00	1
8.017	20.1.3.7.9	Pengadministrasi Perkantoran	2.706,00	2
8.018	20.1.4.0.0	Kepala Bidang Pemadam Kebakaran	1.357,00	1
8.019	20.1.4.0.1-JF	JF Analis Kebakaran Ahli Muda	1.358,50	1
8.020	20.1.4.8.0	Kepala Seksi Pencegahan dan Pengendalian Kebakaran	1.353,50	1
8.021	20.1.1.8.1-JF	JF Analis Kebakaran Ahli Pertama	1.358,50	1

1	2	3	4	5
8.022	20.1.4.8.2-JF	JF Pemadam Kebakaran Penyelia	2.709,00	2
8.023	20.1.4.8.3-JF	JF Pemadam Kebakaran Mahir	2.709,00	2
8.024	20.1.4.8.4-JF	JF Pemadam Kebakaran Terampil	10.836,00	8
8.025	20.1.4.8.5-JF	JF Pemadam Kebakaran Pemula	13.545,00	10
8.026	20.1.4.8.6	Penelaah Teknis Kebijakan	1.353,00	1
8.027	20.1.4.8.7	Pengadministrasi Perkantoran	1.353,00	1
8.028	20.1.4.9.0	Kepala Seksi Pemadam dan Penyelamatan Kebakaran	1.353,50	1
8.029	20.1.4.9.1-JF	JF Pemadam Kebakaran Penyelia	5.418,00	4
8.030	20.1.4.9.2-JF	JF Pemadam Kebakaran Mahir	21.672,00	16
8.031	20.1.4.9.3-JF	JF Pemadam Kebakaran Terampil	50.116,50	37
8.032	20.1.4.9.4-JF	JF Pemadam Kebakaran Pemula	43.344,00	32
8.033	20.1.4.9.5	Penelaah Teknis Kebijakan	1.353,00	1
8.034	20.1.4.9.6	Pengelola Layanan Operasional	1.356,00	1
8.035	20.1.4.9.7	Operator Layanan Operasional	1.356,00	1
8.036	20.1.4.9.8	Pengadministrasi Perkantoran	1.353,00	1
XXI	DINAS ARSIP DAN PERPUSTAKAAN			
8.037	21.1.0.0.0	Kepala Dinas Arsip dan Perpustakaan	1.402,00	1
8.038	21.1.0.0.1-JF	JF Pustakawan Ahli Madya	5.404,00	4
8.039	21.1.1.0.0	Sekretaris Dinas Arsip dan Perpustakaan	1.357,00	1
8.040	21.1.1.0.1-JF	JF Analis Keuangan Pusat dan Daerah Ahli Muda	1.358,50	1
8.041	21.1.1.0.2-JF	JF Analis Keuangan Pusat dan Daerah Ahli Pertama	1.358,50	1
8.042	21.1.1.0.3-JF	JF Pranata Komputer Penyelia	1.353,00	1
8.043	21.1.1.0.4-JF	JF Pranata Komputer Mahir	1.353,00	1
8.044	21.1.1.0.5-JF	JF Pranata Komputer Terampil	1.353,00	1
8.045	21.1.1.0.6	Penelaah Teknis Kebijakan	2.706,00	2
8.046	21.1.1.0.7	Pengolah Data dan Informasi	2.712,00	2
8.047	21.1.1.0.8	Pengadministrasi Perkantoran	2.706,00	2
8.048	21.1.1.1.0	Kepala Subbagian Umum dan Kepegawaian	1.353,50	1
8.049	21.1.1.1.1-JF	JF Arsiparis Mahir	1.354,50	1
8.050	21.1.1.1.2-JF	JF Arsiparis Terampil	1.354,50	1
8.051	21.1.1.1.3	Penelaah Teknis Kebijakan	1.353,00	1
8.052	21.1.1.1.4	Pengelola Layanan Operasional	1.356,00	1
8.053	21.1.1.1.5	Pengadministrasi Perkantoran	2.706,00	2
8.054	21.1.1.1.6	Operator Layanan Operasional (Pengemudi)	1.353,00	1
8.055	21.1.1.1.7	Operator Layanan Operasional (Petugas Keamanan)	2.706,00	2
8.056	21.1.1.1.8	Operator Layanan Operasional (Pramu Bakti)	1.353,00	1
8.057	21.1.1.1.9	Pengelola umum Operasional	2.706,00	2

1	2	3	4	5
8.058	21.1.2.0.0	Kepala Bidang Kearsipan	1.357,00	1
8.059	21.1.2.0.1-JF	JF Arsiparis Ahli Muda	6.772,50	5
8.060	21.1.2.0.2-JF	JF Arsiparis Ahli Pertama	6.772,50	5
8.061	21.1.2.0.3-JF	JF Arsiparis Penyelia	5.418,00	4
8.062	21.1.2.0.4-JF	JF Arsiparis Mahir	5.418,00	4
8.063	21.1.2.0.5-JF	JF Arsiparis Terampil	5.418,00	4
8.064	21.1.2.0.6	Penelaah Teknis Kebijakan	5.412,00	4
8.065	21.1.2.0.7	Pengolah Data dan Informasi	4.068,00	3
8.066	21.1.2.0.8	Pengadministrasi Perkantoran	5.412,00	4
8.067	21.1.3.0.0	Kepala Bidang Perpustakaan	1.357,00	1
8.068	21.1.3.0.1-JF	JF Pustakawan Ahli Muda	18.914,00	14
8.069	21.1.3.0.2-JF	JF Pustakawan Ahli Pertama	64.848,00	48
8.070	21.1.3.0.3-JF	JF Asisten Perpustakaan Penyelia	5.404,00	4
8.071	21.1.3.0.4-JF	JF Asisten Perpustakaan Mahir	6.755,00	5
8.072	21.1.3.0.5-JF	JF Asisten Perpustakaan Terampil	8.106,00	6
8.073	21.1.3.0.6	Penelaah Teknis Kebijakan	6.765,00	5
8.074	21.1.3.0.7	Pengolah Data dan Informasi	13.560,00	10
8.075	21.1.3.0.8	Pengadministrasi Perkantoran	5.412,00	4
XXII	BADAN PERENCANAAN PEMBANGUNAN, RISET DAN INOVASI DAERAH			
8.076	22.1.0.0.0	Kepala Badan Perencanaan Pembangunan, Riset dan Inovasi Daerah	1.603,50	1
8.077	22.1.0.0.1-JF	JF Perencana Ahli Madya	10.824,00	8
8.078	22.1.1.0.0	Sekretaris Badan Perencanaan Pembangunan, Riset dan Inovasi Daerah	1.357,00	1
8.079	22.1.1.0.1-JF	JF Perencana Ahli Muda	1.353,00	1
8.080	22.1.1.0.2-JF	JF Perencana Ahli Pertama	1.353,00	1
8.081	22.1.1.0.3-JF	JF Analis Keuangan Pusat dan Daerah Ahli Muda	1.358,50	1
8.082	22.1.1.0.4-JF	JF Analis Keuangan Pusat dan Daerah Ahli Pertama	1.358,50	1
8.083	22.1.1.0.5-JF	JF Pranata Komputer Ahli Muda	1.353,00	1
8.084	22.1.1.0.6-JF	JF Pranata Komputer Ahli Pertama	2.706,00	2
8.085	22.1.1.0.7-JF	JF Pranata Komputer Penyelia	1.353,00	1
8.086	22.1.1.0.8-JF	JF Pranata Komputer Mahir	1.353,00	1
8.087	22.1.1.0.9-JF	JF Pranata Komputer Terampil	1.353,00	1
8.088	22.1.1.0.10	Penelaah Teknis Kebijakan	2.706,00	2
8.089	22.1.1.0.11	Pengolah Data dan Informasi	2.712,00	2
8.090	22.1.1.0.12	Pengadministrasi Perkantoran	2.706,00	2
8.091	22.1.1.1.0	Kepala Subbagian Umum dan Kepegawaian	1.353,50	1
8.092	22.1.1.1.1-JF	JF Arsiparis Mahir	1.354,50	1
8.093	22.1.1.1.2-JF	JF Arsiparis Terampil	1.354,50	1

1	2	3	4	5
8.094	22.1.1.1.3	Penelaah Teknis Kebijakan	1.353,00	1
8.095	22.1.1.1.4	Pengelola Layanan Operasional	1.356,00	1
8.096	22.1.1.1.5	Pengadministrasi Perkantoran	2.706,00	2
8.097	22.1.1.1.6	Operator Layanan Operasional (Pengemudi)	1.353,00	1
8.098	22.1.1.1.7	Operator Layanan Operasional (Petugas Keamanan)	2.706,00	2
8.099	22.1.1.1.8	Operator Layanan Operasional (Pramu Bakti)	1.353,00	1
8.100	22.1.1.1.9	Pengelola umum Operasional	2.706,00	2
8.101	22.1.2.0.0	Kepala Bidang Perencanaan, Pengendalian, dan Evaluasi Pembangunan Daerah	1.357,00	1
8.102	22.1.2.0.1-JF	JF Perencana Ahli Muda	5.412,00	4
8.103	22.1.2.0.2-JF	JF Perencana Ahli Pertama	5.412,00	4
8.104	22.1.2.0.3	Penelaah Teknis Kebijakan	2.706,00	2
8.105	22.1.2.0.4	Penata Kelola Sistem dan Teknologi Informasi	1.356,00	1
8.106	22.1.2.0.5	Pengolah Data dan Informasi	4.068,00	3
8.107	22.1.2.0.6	Pengadministrasi Perkantoran	4.059,00	3
8.108	22.1.3.0.0	Kepala Bidang Pemerintahan, Pembangunan Manusia, dan Kewilayahan	1.357,00	1
8.109	22.1.3.0.1-JF	JF Perencana Ahli Muda	6.765,00	5
8.110	22.1.3.0.2-JF	JF Perencana Ahli Pertama	6.765,00	5
8.111	22.1.3.0.3	Penelaah Teknis Kebijakan	4.059,00	3
8.112	22.1.3.0.4	Pengolah Data dan Informasi	4.068,00	3
8.113	22.1.3.0.5	Pengadministrasi Perkantoran	4.059,00	3
8.114	22.1.4.0.0	Kepala Bidang Perekonomian, SDA, dan Infrastruktur	1.357,00	1
8.115	22.1.4.0.1-JF	JF Perencana Ahli Muda	6.765,00	5
8.116	22.1.4.0.2-JF	JF Perencana Ahli Pertama	6.765,00	5
8.117	22.1.4.0.3-JF	JF Surveyor Pemetaan Ahli Muda	1.353,00	1
8.118	22.1.4.0.4-JF	JF Surveyor Pemetaan Ahli Pertama	1.353,00	1
8.119	22.1.4.0.5	Penelaah Teknis Kebijakan	5.412,00	4
8.120	22.1.4.0.6	Pengolah Data dan Informasi	4.068,00	3
8.121	22.1.4.0.7	Pengadministrasi Perkantoran	4.059,00	3
8.122	22.1.5.0.0	Kepala Bidang Riset dan Inovasi Daerah	1.357,00	1
8.123	22.1.5.0.1-JF	JF Perekayasa Ahli Muda	4.059,00	3
8.124	22.1.5.0.2-JF	JF Perekayasa Ahli Pertama	4.059,00	3
8.125	22.1.5.0.3-JF	JF Peneliti Ahli Muda	4.075,50	3
8.126	22.1.5.0.4-JF	JF Peneliti Ahli Pertama	4.075,50	3
8.127	22.1.5.0.5-JF	JF Analis Kebijakan Ahli Muda	1.358,50	1
8.128	22.1.5.0.6-JF	JF Analis Kebijakan Ahli Pertama	1.358,50	1
8.129	22.1.5.0.7-JF	JF Pranata Komputer Ahli Pertama	1.353,00	1
8.130	22.1.5.0.8-JF	JF Pranata Komputer Terampil	1.353,00	1

1	2	3	4	5
8.131	22.1.5.0.9	Penelaah Teknis Kebijakan	4.059,00	3
8.132	22.1.5.0.10	Pengolah Data dan Informasi	2.712,00	2
8.133	22.1.5.0.11	Pengadministrasi Perkantoran	4.059,00	3
XXIII	BADAN KEPEGAWAIAN DAN PENGEMBANGAN SUMBER DAYA MANUSIA			
8.134	23.1.0.0.0	Kepala Badan Kepegawaian dan Pengembangan Sumber Daya Manusia	1.603,50	1
8.135	23.1.0.0.1-JF	JF Widyaiswara Ahli Madya	5.418,00	4
8.136	23.1.1.0.0	Sekretaris Badan Kepegawaian dan Pengembangan Sumber Daya Manusia	1.357,00	1
8.137	23.1.1.0.1-JF	JF Pranata Komputer Ahli Muda	1.353,00	1
8.138	23.1.1.0.2-JF	JF Analis Keuangan Pusat dan Daerah Ahli Muda	1.358,50	1
8.139	23.1.1.0.3-JF	JF Analis Keuangan Pusat dan Daerah Ahli Pertama	1.358,50	1
8.140	23.1.1.0.4	Penelaah Teknis Kebijakan	1.353,00	1
8.141	23.1.1.0.5	Pengolah Data dan Informasi	2.712,00	2
8.142	23.1.1.0.6	Pengadministrasi Perkantoran	1.353,00	1
8.143	23.1.1.1.0	Kepala Subbagian Umum dan Kepegawaian	1.353,50	1
8.144	23.1.1.1.1-JF	JF Arsiparis Mahir	1.354,50	1
8.145	23.1.1.1.2-JF	JF Arsiparis Terampil	1.354,50	1
8.146	23.1.1.1.3	Penelaah Teknis Kebijakan	2.706,00	2
8.147	23.1.1.1.4	Pengelola Layanan Operasional	1.356,00	1
8.148	23.1.1.1.5	Pengadministrasi Perkantoran	8.118,00	6
8.149	23.1.1.1.6	Operator Layanan Operasional (Pengemudi)	1.353,00	1
8.150	23.1.1.1.7	Operator Layanan Operasional (Petugas Keamanan)	2.706,00	2
8.151	23.1.1.1.8	Operator Layanan Operasional (Pramu Bakti)	1.353,00	1
8.152	23.1.1.1.9	Pengelola umum Operasional	2.706,00	2
8.153	23.1.1.2.0	Kepala Subbagian Perencanaan, Evaluasi, dan Pelaporan	1.353,50	1
8.154	23.1.1.2.1-JF	JF Pranata Komputer Ahli Pertama	1.353,00	1
8.155	23.1.1.2.2-JF	JF Pranata Komputer Penyelia	1.353,00	1
8.156	23.1.1.2.3-JF	JF Pranata Komputer Mahir	1.353,00	1
8.157	23.1.1.2.4-JF	JF Pranata Komputer Terampil	1.353,00	1
8.158	23.1.1.2.5	Penelaah Teknis Kebijakan	1.353,00	1
8.159	23.1.1.2.6	Pengolah Data dan Informasi	1.356,00	1
8.160	23.1.1.2.7	Pengadministrasi Perkantoran	1.353,00	1
8.161	23.1.2.0.0	Kepala Bidang Pengadaan, Pemberhentian, dan Informasi	1.357,00	1
8.162	23.1.2.0.1-JF	JF Analis Sumber Daya Manusia Aparatur Ahli Muda	5.412,00	4
8.163	23.1.2.0.2-JF	JF Analis Sumber Daya Manusia Aparatur Ahli Pertama	5.412,00	4
8.164	23.1.2.0.3-JF	JF Pranata Komputer Ahli Muda	1.353,00	1
8.165	23.1.2.0.4-JF	JF Pranata Komputer Ahli Pertama	1.353,00	1
8.166	23.1.2.0.5-JF	JF Pranata Komputer Penyelia	1.353,00	1

1	2	3	4	5
8.167	23.1.2.0.6-JF	JF Pranata Komputer Mahir	1.353,00	1
8.168	23.1.2.0.7-JF	JF Pranata Komputer Terampil	1.353,00	1
8.169	23.1.2.0.8	Penelaah Teknis Kebijakan	4.059,00	3
8.170	23.1.2.0.9	Penata Kelola Sistem dan Teknologi Informasi	1.356,00	1
8.171	23.1.2.0.10	Pengolah Data dan Informasi	5.424,00	4
8.172	23.1.2.0.11	Pengadministrasi Perkantoran	6.765,00	5
8.173	23.1.3.0.0	Kepala Bidang Mutasi dan Promosi	1.357,00	1
8.174	23.1.3.0.1-JF	JF Analis Sumber Daya Manusia Aparatur Ahli Muda	5.412,00	4
8.175	23.1.3.0.2-JF	JF Analis Sumber Daya Manusia Aparatur Ahli Pertama	5.412,00	4
8.176	23.1.3.0.3-JF	JF Pranata Komputer Ahli Muda	1.353,00	1
8.177	23.1.3.0.4-JF	JF Pranata Komputer Ahli Pertama	1.353,00	1
8.178	23.1.3.0.5-JF	JF Pranata Komputer Penyelia	1.353,00	1
8.179	23.1.3.0.6-JF	JF Pranata Komputer Mahir	1.353,00	1
8.180	23.1.3.0.7-JF	JF Pranata Komputer Terampil	1.353,00	1
8.181	23.1.3.0.8	Penelaah Teknis Kebijakan	4.059,00	3
8.182	23.1.3.0.9	Pengolah Data dan Informasi	4.068,00	3
8.183	23.1.3.0.10	Pengadministrasi Perkantoran	4.059,00	3
8.184	23.1.4.0.0	Kepala Bidang Pengembangan Aparatur	1.357,00	1
8.185	23.1.4.0.1-JF	JF Analis Sumber Daya Manusia Aparatur Ahli Muda	5.412,00	4
8.186	23.1.4.0.2-JF	JF Analis Sumber Daya Manusia Aparatur Ahli Pertama	5.412,00	4
8.187	23.1.4.0.3-JF	JF Asesor Sumber Daya Manusia Aparatur Ahli Muda	4.059,00	3
8.188	23.1.4.0.4-JF	JF Asesor Sumber Daya Manusia Aparatur Ahli Pertama	5.412,00	4
8.189	23.1.4.0.5-JF	JF Widyaiswara Ahli Muda	5.418,00	4
8.190	23.1.4.0.6-JF	JF Widyaiswara Ahli Pertama	8.127,00	6
8.191	23.1.4.0.7-JF	JF Pranata Komputer Ahli Pertama	1.353,00	1
8.192	23.1.4.0.8-JF	JF Pranata Komputer Terampil	1.353,00	1
8.193	23.1.4.0.9	Penelaah Teknis Kebijakan	5.412,00	4
8.194	23.1.4.0.10	Pengolah Data dan Informasi	1.356,00	1
8.195	23.1.4.0.11	Pengadministrasi Perkantoran	6.765,00	5
8.196	23.1.5.0.0	Kepala Bidang Penilaian Kinerja Aparatur dan Penghargaan	1.357,00	1
8.197	23.1.5.0.1-JF	JF Analis Sumber Daya Manusia Aparatur Ahli Muda	5.412,00	4
8.198	23.1.5.0.2-JF	JF Analis Sumber Daya Manusia Aparatur Ahli Pertama	5.412,00	4
8.199	23.1.5.0.3-JF	JF Pranata Komputer Mahir	1.353,00	1
8.200	23.1.5.0.4-JF	JF Pranata Komputer Terampil	1.353,00	1
8.201	23.1.5.0.5	Penelaah Teknis Kebijakan	6.765,00	5
8.202	23.1.5.0.6	Pengolah Data dan Informasi	2.712,00	2
8.203	23.1.5.0.7	Pengadministrasi Perkantoran	4.059,00	3

1	2	3	4	5
XXIV	BADAN PENGELOLAAN KEUANGAN DAN PENDAPATAN DAERAH			
8.204	24.1.0.0.0	Kepala Badan Pengelolaan Keuangan dan Pendapatan Daerah	1.603,50	1
8.205	24.1.1.0.0	Sekretaris Badan Pengelolaan Keuangan dan Pendapatan Daerah	1.357,00	1
8.206	24.1.1.0.1-JF	JF Perencana Ahli Muda	1.353,00	1
8.207	24.1.1.0.2-JF	JF Perencana Ahli Pertama	1.353,00	1
8.208	24.1.1.0.3-JF	JF Analis Keuangan Pusat dan Daerah Ahli Muda	1.358,50	1
8.209	24.1.1.0.4-JF	JF Analis Keuangan Pusat dan Daerah Ahli Pertama	1.358,50	1
8.210	24.1.1.0.5-JF	JF Pranata Komputer Ahli Muda	1.353,00	1
8.211	24.1.1.0.6-JF	JF Pranata Komputer Ahli Pertama	1.353,00	1
8.212	24.1.1.0.7-JF	JF Pranata Komputer Penyelia	1.353,00	1
8.213	24.1.1.0.8-JF	JF Pranata Komputer Mahir	1.353,00	1
8.214	24.1.1.0.9-JF	JF Pranata Komputer Terampil	1.353,00	1
8.215	24.1.1.0.10	Penelaah Teknis Kebijakan	5.412,00	4
8.216	24.1.1.0.11	Pengolah Data dan Informasi	2.712,00	2
8.217	24.1.1.0.12	Pengadministrasi Perkantoran	4.059,00	3
8.218	24.1.1.1.0	Kepala Subbagian Umum dan Kepegawaian	1.353,50	1
8.219	24.1.1.1.1-JF	JF Arsiparis Mahir	1.354,50	1
8.220	24.1.1.1.2-JF	JF Arsiparis Terampil	1.354,50	1
8.221	24.1.1.1.3	Penelaah Teknis Kebijakan	1.353,00	1
8.222	24.1.1.1.4	Pengelola Layanan Operasional	1.356,00	1
8.223	24.1.1.1.5	Pengadministrasi Perkantoran	2.706,00	2
8.224	24.1.1.1.6	Operator Layanan Operasional (Pengemudi)	1.353,00	1
8.225	24.1.1.1.7	Operator Layanan Operasional (Petugas Keamanan)	2.706,00	2
8.226	24.1.1.1.8	Operator Layanan Operasional (Pramu Bakti)	1.353,00	1
8.227	24.1.1.1.9	Pengelola umum Operasional	2.706,00	2
8.228	24.1.2.0.0	Kepala Bidang Pendataan dan Penetapan Pajak	1.357,00	1
8.229	24.1.2.0.1-JF	JF Analis Keuangan Pusat dan Daerah Ahli Muda	4.075,50	3
8.230	24.1.2.0.2-JF	JF Analis Keuangan Pusat dan Daerah Ahli Pertama	4.075,50	3
8.231	24.1.2.0.3	Penelaah Teknis Kebijakan	4.059,00	3
8.232	24.1.2.0.4	Pengolah Data dan Informasi	6.780,00	5
8.233	24.1.2.0.5	Pengadministrasi Perkantoran	23.001,00	17
8.234	24.1.3.0.0	Kepala Bidang Anggaran	1.357,00	1
8.235	24.1.3.0.1-JF	JF Analis Keuangan Pusat dan Daerah Ahli Muda	4.075,50	3
8.236	24.1.3.0.2-JF	JF Analis Keuangan Pusat dan Daerah Ahli Pertama	4.075,50	3
8.237	24.1.3.0.3-JF	JF Perencana Ahli Muda	2.706,00	2
8.238	24.1.3.0.4-JF	JF Perencana Ahli Pertama	2.706,00	2
8.239	24.1.3.0.5	Penelaah Teknis Kebijakan	4.059,00	3

1	2	3	4	5
8.240	24.1.3.0.6	Pengolah Data dan Informasi	5.424,00	4
8.241	24.1.3.0.7	Pengadministrasi Perkantoran	2.706,00	2
8.242	24.1.4.0.0	Kepala Bidang Akuntansi	1.357,00	1
8.243	24.1.4.0.1-JF	JF Analis Keuangan Pusat dan Daerah Ahli Muda	4.075,50	3
8.244	24.1.4.0.2-JF	JF Analis Keuangan Pusat dan Daerah Ahli Pertama	4.075,50	3
8.245	24.1.4.0.3-JF	JF Pranata Komputer Ahli Pertama	1.353,00	1
8.246	24.1.4.0.4-JF	JF Pranata Komputer Terampil	1.353,00	1
8.247	24.1.4.0.5	Penelaah Teknis Kebijakan	8.118,00	6
8.248	24.1.4.0.6	Pengolah Data dan Informasi	8.136,00	6
8.249	24.1.4.0.7	Pengadministrasi Perkantoran	4.059,00	3
8.250	24.1.5.0.0	Kepala Bidang Perbendaharaan dan Pengelolaan Kas Daerah	1.357,00	1
8.251	24.1.5.0.1-JF	JF Analis Keuangan Pusat dan Daerah Ahli Muda	4.075,50	3
8.252	24.1.5.0.2-JF	JF Analis Keuangan Pusat dan Daerah Ahli Pertama	4.075,50	3
8.253	24.1.5.0.3	Penelaah Teknis Kebijakan	6.765,00	5
8.254	24.1.5.0.4	Pengolah Data dan Informasi	13.560,00	10
8.255	24.1.5.0.5	Pengadministrasi Perkantoran	6.765,00	5
8.256	24.1.6.0.0	Kepala Bidang Penagihan dan Pelaporan Pendapatan Daerah	1.357,00	1
8.257	24.1.6.0.1-JF	JF Analis Keuangan Pusat dan Daerah Ahli Muda	4.075,50	3
8.258	24.1.6.0.2-JF	JF Analis Keuangan Pusat dan Daerah Ahli Pertama	4.075,50	3
8.259	24.1.6.0.3	Penelaah Teknis Kebijakan	4.059,00	3
8.260	24.1.6.0.4	Pengolah Data dan Informasi	8.136,00	6
8.261	24.1.6.0.5	Pengadministrasi Perkantoran	17.589,00	13
8.262	24.1.6.0.6	Operator Layanan Operasional (Penagih Retribusi)	1.353,00	1
8.263	24.1.7.0.0	Kepala Bidang Pengelolaan Barang Milik Daerah	1.357,00	1
8.264	24.1.7.0.1-JF	JF Analis Keuangan Pusat dan Daerah Ahli Muda	4.075,50	3
8.265	24.1.7.0.2-JF	JF Analis Keuangan Pusat dan Daerah Ahli Pertama	4.075,50	3
8.266	24.1.7.0.3	Penelaah Teknis Kebijakan	13.530,00	10
8.267	24.1.7.0.4	Pengolah Data dan Informasi	17.628,00	13
8.268	24.1.7.0.5	Pengadministrasi Perkantoran	8.118,00	6
XXV	BADAN KESATUAN BANGSA DAN POLITIK			
8.269	25.1.0.0.0	Kepala Badan Kesatuan Bangsa dan Politik	1.402,00	1
8.270	25.1.1.0.0	Sekretaris Badan Kesatuan Bangsa dan Politik	1.357,00	1
8.271	25.1.1.0.1-JF	JF Analis Keuangan Pusat dan Daerah Ahli Muda	1.358,50	1
8.272	25.1.1.0.2-JF	JF Analis Keuangan Pusat dan Daerah Ahli Pertama	1.358,50	1
8.273	25.1.1.0.3-JF	JF Pranata Komputer Ahli Pertama	1.353,00	1
8.274	25.1.1.0.4-JF	JF Pranata Komputer Mahir	1.353,00	1
8.275	25.1.1.0.5-JF	JF Pranata Komputer Terampil	1.353,00	1

1	2	3	4	5
8.276	25.1.1.0.6	Penelaah Teknis Kebijakan	2.706,00	2
8.277	25.1.1.0.7	Pengolah Data dan Informasi	2.712,00	2
8.278	25.1.1.0.8	Pengadministrasi Perkantoran	2.706,00	2
8.279	25.1.1.1.0	Kepala Subbagian Umum dan Kepegawaian	1.353,50	1
8.280	25.1.1.1.1-JF	JF Arsiparis Mahir	1.354,50	1
8.281	25.1.1.1.2-JF	JF Arsiparis Terampil	1.354,50	1
8.282	25.1.1.1.3	Penelaah Teknis Kebijakan	1.353,00	1
8.283	25.1.1.1.4	Pengelola Layanan Operasional	1.356,00	1
8.284	25.1.1.1.5	Pengadministrasi Perkantoran	2.706,00	2
8.285	25.1.1.1.6	Operator Layanan Operasional (Pengemudi)	1.353,00	1
8.286	25.1.1.1.7	Operator Layanan Operasional (Petugas Keamanan)	2.706,00	2
8.287	25.1.1.1.8	Operator Layanan Operasional (Pramu Bakti)	1.353,00	1
8.288	25.1.1.1.9	Pengelola umum Operasional	2.706,00	2
8.289	25.1.2.0.0	Kepala Bidang Ideologi, Wawasan Kebangsaan, Ketahanan Ekonomi, Sosial, Budaya, dan Agama	1.357,00	1
8.290	25.1.2.2.0	Kepala Subbidang Ideologi dan Wawasan Kebangsaan	1.353,50	1
8.291	25.1.2.2.1	Penelaah Teknis Kebijakan	1.353,00	1
8.292	25.1.2.2.2	Pengadministrasi Perkantoran	1.353,00	1
8.293	25.1.2.3.0	Kepala Subbidang Ketahanan Ekonomi, Sosial, Budaya, dan Agama	1.353,50	1
8.294	25.1.2.3.1	Penelaah Teknis Kebijakan	1.353,00	1
8.295	25.1.2.3.2	Pengadministrasi Perkantoran	1.353,00	1
8.296	25.1.3.0.0	Kepala Bidang Politik Dalam Negeri dan Organisasi Kemasyarakatan	1.357,00	1
8.297	25.1.3.4.0	Kepala Subbidang Politik Dalam Negeri	1.353,50	1
8.298	25.1.3.4.1	Penelaah Teknis Kebijakan	2.706,00	2
8.299	25.1.3.4.2	Pengadministrasi Perkantoran	1.353,00	1
8.300	25.1.3.5.0	Kepala Subbidang Organisasi Kemasyarakatan	1.353,50	1
8.301	25.1.3.5.1	Penelaah Teknis Kebijakan	1.353,00	1
8.302	25.1.3.5.2	Pengadministrasi Perkantoran	1.353,00	1
8.303	25.1.4.0.0	Kepala Bidang Kewaspadaan Nasional dan Penanganan Konflik	1.357,00	1
8.304	25.1.4.6.0	Kepala Subbidang Kewaspadaan Dini dan Kerja Sama Intelijen	1.353,50	1
8.305	25.1.4.6.1	Penelaah Teknis Kebijakan	1.353,00	1
8.306	25.1.4.6.2	Penelaah Teknis Intelijen	2.706,00	2
8.307	25.1.4.6.3	Pengolah Data Intelijen	4.068,00	3
8.308	25.1.4.6.4	Pengadministrasi Perkantoran	1.353,00	1
8.309	25.1.4.7.0	Kepala Subbidang Penanganan Konflik	1.353,50	1
8.310	25.1.4.7.1	Penelaah Teknis Kebijakan	2.706,00	2
8.311	25.1.4.7.2	Pengolah Data dan Informasi	1.356,00	1

1	2	3	4	5
8.312	25.1.4.7.3	Pengadministrasi Perkantoran	1.353,00	1
XXVI	BADAN PENANGGULANGAN BENCANA DAERAH			
8.313	26.0.1.0.0	Kepala Pelaksana Badan Penanggulangan Bencana Daerah	1.391,00	1
8.314	26.0.1.0.1-JF	JF Analis Kebencanaan Ahli Muda	1.358,50	1
8.315	26.0.1.0.2-JF	JF Penata Penanggulangan Bencana Ahli Muda	1.358,50	1
8.316	26.0.1.1.0	Kepala Sekretariat Badan Penanggulangan Bencana Daerah	1.358,50	1
8.317	26.0.1.1.1-JF	JF Pranata Komputer Mahir	1.353,00	1
8.318	26.0.1.1.2-JF	JF Pranata Komputer Terampil	1.353,00	1
8.319	26.0.1.1.3-JF	JF Arsiparis Mahir	1.354,50	1
8.320	26.0.1.1.4-JF	JF Arsiparis Terampil	1.354,50	1
8.321	26.0.1.1.5	Penelaah Teknis Kebijakan	5.412,00	4
8.322	26.0.1.1.6	Pengolah Data dan Informasi	2.712,00	2
8.323	26.0.1.1.7	Pengelola Layanan Operasional	1.356,00	1
8.324	26.0.1.1.8	Pengadministrasi Perkantoran	5.412,00	4
8.325	26.0.1.1.9	Operator Layanan Operasional (Pengemudi)	1.353,00	1
8.326	26.0.1.1.10	Operator Layanan Operasional (Petugas Keamanan)	2.706,00	2
8.327	26.0.1.1.11	Operator Layanan Operasional (Pramu Bakti)	1.353,00	1
8.328	26.0.1.1.12	Pengelola umum Operasional	2.706,00	2
8.329	26.0.1.2.0	Kepala Seksi Pencegahan dan Kesiapsiagaan	1.353,50	1
8.330	26.0.1.2.1-JF	JF Analis Kebencanaan Ahli Pertama	4.075,50	3
8.331	26.0.1.2.2-JF	JF Penata Penanggulangan Bencana Ahli Pertama	1.358,50	1
8.332	26.0.1.2.3	Penelaah Teknis Kebijakan	2.706,00	2
8.333	26.0.1.2.4	Pengadministrasi Perkantoran	2.706,00	2
8.334	26.0.1.3.0	Kepala Seksi Kedaruratan dan Logistik	1.353,50	1
8.335	26.0.1.3.1-JF	JF Pranata Pencarian dan Pertolongan Penyelia	20.295,00	15
8.336	26.0.1.3.2-JF	JF Pranata Pencarian dan Pertolongan Mahir	20.295,00	15
8.337	26.0.1.3.3-JF	JF Pranata Pencarian dan Pertolongan Terampil	13.530,00	10
8.338	26.0.1.3.4-JF	JF Pranata Pencarian dan Pertolongan Pemula	13.530,00	10
8.339	26.0.1.3.5-JF	JF Penata Penanggulangan Bencana Ahli Pertama	1.358,50	1
8.340	26.0.1.3.6	Penelaah Teknis Kebijakan	1.353,00	1
8.341	26.0.1.3.7	Pengadministrasi Perkantoran	2.706,00	2
8.342	26.0.1.4.0	Kepala Seksi Rehabilitasi dan Rekonstruksi	1.353,50	1
8.343	26.0.1.4.1-JF	JF Penata Penanggulangan Bencana Ahli Pertama	1.358,50	1
8.344	26.0.1.4.2	Konselor SDM	5.412,00	4
8.345	26.0.1.4.3	Pengadministrasi Perkantoran	1.353,00	1
XXVII	KECAMATAN KALIJAMBE			
8.346	27.0.1.0.0	Camat Kalijambe	1.399,50	1

1	2	3	4	5
8.347	27.0.2.0.0	Sekretaris Kecamatan Kalijambe	1.367,00	1
8.348	27.0.2.1.0	Kepala Subbagian Umum dan Kepegawaian	1.353,50	1
8.349	27.0.2.1.1-JF	JF Arsiparis Mahir	1.354,50	1
8.350	27.0.2.1.2-JF	JF Arsiparis Terampil	1.354,50	1
8.351	27.0.2.1.3	Pengolah Data dan Informasi	1.356,00	1
8.352	27.0.2.1.4	Pengelola Layanan Operasional	1.356,00	1
8.353	27.0.2.1.5	Pengadministrasi Perkantoran	2.706,00	2
8.354	27.0.2.1.6	Operator Layanan Operasional (Pengemudi)	1.353,00	1
8.355	27.0.2.1.7	Operator Layanan Operasional (Pramu Bakti)	1.353,00	1
8.356	27.0.2.1.8	Pengelola umum Operasional	1.353,00	1
8.357	27.0.2.2.0	Kepala Subbagian Perencanaan, Evaluasi, Pelaporan, dan Keuangan	1.353,50	1
8.358	27.0.2.2.1-JF	JF Pranata Komputer Mahir	1.353,00	1
8.359	27.0.2.2.2-JF	JF Pranata Komputer Terampil	1.353,00	1
8.360	27.0.2.2.3	Pengolah Data dan Informasi	4.068,00	3
8.361	27.0.2.2.4	Pengadministrasi Perkantoran	2.706,00	2
8.362	27.0.1.3.0	Kepala Seksi Pemerintahan	1.353,50	1
8.363	27.0.1.3.1	Penelaah Teknis Kebijakan	1.353,00	1
8.364	27.0.1.3.2	Pengolah Data dan Informasi	2.712,00	2
8.365	27.0.1.3.3	Pengadministrasi Perkantoran	1.353,00	1
8.366	27.0.1.4.0	Kepala Seksi Ketenteraman dan Ketertiban Umum	1.353,50	1
8.367	27.0.1.4.1	Penelaah Teknis Kebijakan	1.353,00	1
8.368	27.0.1.4.2	Pengolah Data dan Informasi	1.356,00	1
8.369	27.0.1.4.3	Pengadministrasi Perkantoran	1.353,00	1
8.370	27.0.1.4.4	Operator Layanan Operasional (Petugas Keamanan)	4.059,00	3
8.371	27.0.1.5.0	Kepala Seksi Pemberdayaan Ekonomi dan Pembangunan	1.353,50	1
8.372	27.0.1.5.1	Penelaah Teknis Kebijakan	1.353,00	1
8.373	27.0.1.5.2	Pengolah Data dan Informasi	1.356,00	1
8.374	27.0.1.5.3	Pengadministrasi Perkantoran	1.353,00	1
8.375	27.0.1.6.0	Kepala Seksi Kesejahteraan Rakyat	1.353,50	1
8.376	27.0.1.6.1	Penelaah Teknis Kebijakan	1.353,00	1
8.377	27.0.1.6.2	Pengolah Data dan Informasi	1.356,00	1
8.378	27.0.1.6.3	Pengadministrasi Perkantoran	1.353,00	1
8.379	27.0.1.7.0	Kepala Seksi Pelayanan Umum	1.353,50	1
8.380	27.0.1.7.1	Penelaah Teknis Kebijakan	1.353,00	1
8.381	27.0.1.7.2	Pengolah Data dan Informasi	1.356,00	1
8.382	27.0.1.7.3	Pengadministrasi Perkantoran	2.706,00	2
XXVIII	KECAMATAN PLUPUH			

1	2	3	4	5
8.383	28.0.1.0.0	Camat Plupuh	1.399,50	1
8.384	28.0.2.0.0	Sekretaris Kecamatan Plupuh	1.367,00	1
8.385	28.0.2.1.0	Kepala Subbagian Umum dan Kepegawaian	1.353,50	1
8.386	28.0.2.1.1-JF	JF Arsiparis Mahir	1.354,50	1
8.387	28.0.2.1.2-JF	JF Arsiparis Terampil	1.354,50	1
8.388	28.0.2.1.3	Pengolah Data dan Informasi	1.356,00	1
8.389	28.0.2.1.4	Pengelola Layanan Operasional	1.356,00	1
8.390	28.0.2.1.5	Pengadministrasi Perkantoran	2.706,00	2
8.391	28.0.2.1.6	Operator Layanan Operasional (Pengemudi)	1.353,00	1
8.392	28.0.2.1.7	Operator Layanan Operasional (Pramu Bakti)	1.353,00	1
8.393	28.0.2.1.8	Pengelola umum Operasional	1.353,00	1
8.394	28.0.2.2.0	Kepala Subbagian Perencanaan, Evaluasi, Pelaporan, dan Keuangan	1.353,50	1
8.395	28.0.2.2.1-JF	JF Pranata Komputer Mahir	1.353,00	1
8.396	28.0.2.2.2-JF	JF Pranata Komputer Terampil	1.353,00	1
8.397	28.0.2.2.3	Pengolah Data dan Informasi	4.068,00	3
8.398	28.0.2.2.4	Pengadministrasi Perkantoran	2.706,00	2
8.399	28.0.1.3.0	Kepala Seksi Pemerintahan	1.353,50	1
8.400	28.0.1.3.1	Penelaah Teknis Kebijakan	1.353,00	1
8.401	28.0.1.3.2	Pengolah Data dan Informasi	2.712,00	2
8.402	28.0.1.3.3	Pengadministrasi Perkantoran	1.353,00	1
8.403	28.0.1.4.0	Kepala Seksi Ketenteraman dan Ketertiban Umum	1.353,50	1
8.404	28.0.1.4.1	Penelaah Teknis Kebijakan	1.353,00	1
8.405	28.0.1.4.2	Pengolah Data dan Informasi	1.356,00	1
8.406	28.0.1.4.3	Pengadministrasi Perkantoran	1.353,00	1
8.407	28.0.1.4.4	Operator Layanan Operasional (Petugas Keamanan)	4.059,00	3
8.408	28.0.1.5.0	Kepala Seksi Pemberdayaan Ekonomi dan Pembangunan	1.353,50	1
8.409	28.0.1.5.1	Penelaah Teknis Kebijakan	1.353,00	1
8.410	28.0.1.5.2	Pengolah Data dan Informasi	1.356,00	1
8.411	28.0.1.5.3	Pengadministrasi Perkantoran	1.353,00	1
8.412	28.0.1.6.0	Kepala Seksi Kesejahteraan Rakyat	1.353,50	1
8.413	28.0.1.6.1	Penelaah Teknis Kebijakan	1.353,00	1
8.414	28.0.1.6.2	Pengolah Data dan Informasi	1.356,00	1
8.415	28.0.1.6.3	Pengadministrasi Perkantoran	1.353,00	1
8.416	28.0.1.7.0	Kepala Seksi Pelayanan Umum	1.353,50	1
8.417	28.0.1.7.1	Penelaah Teknis Kebijakan	1.353,00	1
8.418	28.0.1.7.2	Pengolah Data dan Informasi	1.356,00	1
8.419	28.0.1.7.3	Pengadministrasi Perkantoran	2.706,00	2

1	2	3	4	5
XXIX	KECAMATAN MASARAN			
8.420	29.0.1.0.0	Camat Masaran	1.399,50	1
8.421	29.0.2.0.0	Sekretaris Kecamatan Masaran	1.367,00	1
8.422	29.0.2.1.0	Kepala Subbagian Umum dan Kepegawaian	1.353,50	1
8.423	29.0.2.1.1-JF	JF Arsiparis Mahir	1.354,50	1
8.424	29.0.2.1.2-JF	JF Arsiparis Terampil	1.354,50	1
8.425	29.0.2.1.3	Pengolah Data dan Informasi	1.356,00	1
8.426	29.0.2.1.4	Pengelola Layanan Operasional	1.356,00	1
8.427	29.0.2.1.5	Pengadministrasi Perkantoran	2.706,00	2
8.428	29.0.2.1.6	Operator Layanan Operasional (Pengemudi)	1.353,00	1
8.429	29.0.2.1.7	Operator Layanan Operasional (Pramu Bakti)	1.353,00	1
8.430	29.0.2.1.8	Pengelola umum Operasional	1.353,00	1
8.431	29.0.2.2.0	Kepala Subbagian Perencanaan, Evaluasi, Pelaporan, dan Keuangan	1.353,50	1
8.432	29.0.2.2.1-JF	JF Pranata Komputer Mahir	1.353,00	1
8.433	29.0.2.2.2-JF	JF Pranata Komputer Terampil	1.353,00	1
8.434	29.0.2.2.3	Pengolah Data dan Informasi	4.068,00	3
8.435	29.0.2.2.4	Pengadministrasi Perkantoran	2.706,00	2
8.436	29.0.1.3.0	Kepala Seksi Pemerintahan	1.353,50	1
8.437	29.0.1.3.1	Penelaah Teknis Kebijakan	1.353,00	1
8.438	29.0.1.3.2	Pengolah Data dan Informasi	2.712,00	2
8.439	29.0.1.3.3	Pengadministrasi Perkantoran	1.353,00	1
8.440	29.0.1.4.0	Kepala Seksi Ketenteraman dan Ketertiban Umum	1.353,50	1
8.441	29.0.1.4.1	Penelaah Teknis Kebijakan	1.353,00	1
8.442	29.0.1.4.2	Pengolah Data dan Informasi	1.356,00	1
8.443	29.0.1.4.3	Pengadministrasi Perkantoran	1.353,00	1
8.444	29.0.1.4.4	Operator Layanan Operasional (Petugas Keamanan)	4.059,00	3
8.445	29.0.1.5.0	Kepala Seksi Pemberdayaan Ekonomi dan Pembangunan	1.353,50	1
8.446	29.0.1.5.1	Penelaah Teknis Kebijakan	1.353,00	1
8.447	29.0.1.5.2	Pengolah Data dan Informasi	1.356,00	1
8.448	29.0.1.5.3	Pengadministrasi Perkantoran	1.353,00	1
8.449	29.0.1.6.0	Kepala Seksi Kesejahteraan Rakyat	1.353,50	1
8.450	29.0.1.6.1	Penelaah Teknis Kebijakan	1.353,00	1
8.451	29.0.1.6.2	Pengolah Data dan Informasi	1.356,00	1
8.452	29.0.1.6.3	Pengadministrasi Perkantoran	1.353,00	1
8.453	29.0.1.7.0	Kepala Seksi Pelayanan Umum	1.353,50	1
8.454	29.0.1.7.1	Penelaah Teknis Kebijakan	1.353,00	1
8.455	29.0.1.7.2	Pengolah Data dan Informasi	1.356,00	1

1	2	3	4	5
8.456	29.0.1.7.3	Pengadministrasi Perkantoran	2.706,00	2
XXX	KECAMATAN KEDAWUNG			
8.457	30.0.1.0.0	Camat Kedawung	1.399,50	1
8.458	30.0.2.0.0	Sekretaris Kecamatan Kedawung	1.367,00	1
8.459	30.0.2.1.0	Kepala Subbagian Umum dan Kepegawaian	1.353,50	1
8.460	30.0.2.1.1-JF	JF Arsiparis Mahir	1.354,50	1
8.461	30.0.2.1.2-JF	JF Arsiparis Terampil	1.354,50	1
8.462	30.0.2.1.3	Pengolah Data dan Informasi	1.356,00	1
8.463	30.0.2.1.4	Pengelola Layanan Operasional	1.356,00	1
8.464	30.0.2.1.5	Pengadministrasi Perkantoran	2.706,00	2
8.465	30.0.2.1.6	Operator Layanan Operasional (Pengemudi)	1.353,00	1
8.466	30.0.2.1.7	Operator Layanan Operasional (Pramu Bakti)	1.353,00	1
8.467	30.0.2.1.8	Pengelola umum Operasional	1.353,00	1
8.468	30.0.2.2.0	Kepala Subbagian Perencanaan, Evaluasi, Pelaporan, dan Keuangan	1.353,50	1
8.469	30.0.2.2.1-JF	JF Pranata Komputer Mahir	1.353,00	1
8.470	30.0.2.2.2-JF	JF Pranata Komputer Terampil	1.353,00	1
8.471	30.0.2.2.3	Pengolah Data dan Informasi	4.068,00	3
8.472	30.0.2.2.4	Pengadministrasi Perkantoran	2.706,00	2
8.473	30.0.1.3.0	Kepala Seksi Pemerintahan	1.353,50	1
8.474	30.0.1.3.1	Penelaah Teknis Kebijakan	1.353,00	1
8.475	30.0.1.3.2	Pengolah Data dan Informasi	2.712,00	2
8.476	30.0.1.3.3	Pengadministrasi Perkantoran	1.353,00	1
8.477	30.0.1.4.0	Kepala Seksi Ketenteraman dan Ketertiban Umum	1.353,50	1
8.478	30.0.1.4.1	Penelaah Teknis Kebijakan	1.353,00	1
8.479	30.0.1.4.2	Pengolah Data dan Informasi	1.356,00	1
8.480	30.0.1.4.3	Pengadministrasi Perkantoran	1.353,00	1
8.481	30.0.1.4.4	Operator Layanan Operasional (Petugas Keamanan)	4.059,00	3
8.482	30.0.1.5.0	Kepala Seksi Pemberdayaan Ekonomi dan Pembangunan	1.353,50	1
8.483	30.0.1.5.1	Penelaah Teknis Kebijakan	1.353,00	1
8.484	30.0.1.5.2	Pengolah Data dan Informasi	1.356,00	1
8.485	30.0.1.5.3	Pengadministrasi Perkantoran	1.353,00	1
8.486	30.0.1.6.0	Kepala Seksi Kesejahteraan Rakyat	1.353,50	1
8.487	30.0.1.6.1	Penelaah Teknis Kebijakan	1.353,00	1
8.488	30.0.1.6.2	Pengolah Data dan Informasi	1.356,00	1
8.489	30.0.1.6.3	Pengadministrasi Perkantoran	1.353,00	1
8.490	30.0.1.7.0	Kepala Seksi Pelayanan Umum	1.353,50	1
8.491	30.0.1.7.1	Penelaah Teknis Kebijakan	1.353,00	1

1	2	3	4	5
8.492	30.0.1.7.2	Pengolah Data dan Informasi	1.356,00	1
8.493	30.0.1.7.3	Pengadministrasi Perkantoran	2.706,00	2
XXXI	KECAMATAN SAMBIREJO			
8.494	31.0.1.0.0	Camat Sambirejo	1.399,50	1
8.495	31.0.2.0.0	Sekretaris Kecamatan Sambirejo	1.367,00	1
8.496	31.0.2.1.0	Kepala Subbagian Umum dan Kepegawaian	1.353,50	1
8.497	31.0.2.1.1-JF	JF Arsiparis Mahir	1.354,50	1
8.498	31.0.2.1.2-JF	JF Arsiparis Terampil	1.354,50	1
8.499	31.0.2.1.3	Pengolah Data dan Informasi	1.356,00	1
8.500	31.0.2.1.4	Pengelola Layanan Operasional	1.356,00	1
8.501	31.0.2.1.5	Pengadministrasi Perkantoran	2.706,00	2
8.502	31.0.2.1.6	Operator Layanan Operasional (Pengemudi)	1.353,00	1
8.503	31.0.2.1.7	Operator Layanan Operasional (Pramu Bakti)	1.353,00	1
8.504	31.0.2.1.8	Pengelola umum Operasional	1.353,00	1
8.505	31.0.2.2.0	Kepala Subbagian Perencanaan, Evaluasi, Pelaporan, dan Keuangan	1.353,50	1
8.506	31.0.2.2.1-JF	JF Pranata Komputer Mahir	1.353,00	1
8.507	31.0.2.2.2-JF	JF Pranata Komputer Terampil	1.353,00	1
8.508	31.0.2.2.3	Pengolah Data dan Informasi	4.068,00	3
8.509	31.0.2.2.4	Pengadministrasi Perkantoran	2.706,00	2
8.510	31.0.1.3.0	Kepala Seksi Pemerintahan	1.353,50	1
8.511	31.0.1.3.1	Penelaah Teknis Kebijakan	1.353,00	1
8.512	31.0.1.3.2	Pengolah Data dan Informasi	2.712,00	2
8.513	31.0.1.3.3	Pengadministrasi Perkantoran	1.353,00	1
8.514	31.0.1.4.0	Kepala Seksi Ketenteraman dan Ketertiban Umum	1.353,50	1
8.515	31.0.1.4.1	Penelaah Teknis Kebijakan	1.353,00	1
8.516	31.0.1.4.2	Pengolah Data dan Informasi	1.356,00	1
8.517	31.0.1.4.3	Pengadministrasi Perkantoran	1.353,00	1
8.518	31.0.1.4.4	Operator Layanan Operasional (Petugas Keamanan)	4.059,00	3
8.519	31.0.1.5.0	Kepala Seksi Pemberdayaan Ekonomi dan Pembangunan	1.353,50	1
8.520	31.0.1.5.1	Penelaah Teknis Kebijakan	1.353,00	1
8.521	31.0.1.5.2	Pengolah Data dan Informasi	1.356,00	1
8.522	31.0.1.5.3	Pengadministrasi Perkantoran	1.353,00	1
8.523	31.0.1.6.0	Kepala Seksi Kesejahteraan Rakyat	1.353,50	1
8.524	31.0.1.6.1	Penelaah Teknis Kebijakan	1.353,00	1
8.525	31.0.1.6.2	Pengolah Data dan Informasi	1.356,00	1
8.526	31.0.1.6.3	Pengadministrasi Perkantoran	1.353,00	1
8.527	31.0.1.7.0	Kepala Seksi Pelayanan Umum	1.353,50	1

1	2	3	4	5
8.528	31.0.1.7.1	Penelaah Teknis Kebijakan	1.353,00	1
8.529	31.0.1.7.2	Pengolah Data dan Informasi	1.356,00	1
8.530	31.0.1.7.3	Pengadministrasi Perkantoran	2.706,00	2
XXXII	KECAMATAN GONDANG			
8.531	32.0.1.0.0	Camat Gondang	1.399,50	1
8.532	32.0.2.0.0	Sekretaris Kecamatan Gondang	1.367,00	1
8.533	32.0.2.1.0	Kepala Subbagian Umum dan Kepegawaian	1.353,50	1
8.534	32.0.2.1.1-JF	JF Arsiparis Mahir	1.354,50	1
8.535	32.0.2.1.2-JF	JF Arsiparis Terampil	1.354,50	1
8.536	32.0.2.1.3	Pengolah Data dan Informasi	1.356,00	1
8.537	32.0.2.1.4	Pengelola Layanan Operasional	1.356,00	1
8.538	32.0.2.1.5	Pengadministrasi Perkantoran	2.706,00	2
8.539	32.0.2.1.6	Operator Layanan Operasional (Pengemudi)	1.353,00	1
8.540	32.0.2.1.7	Operator Layanan Operasional (Pramu Bakti)	1.353,00	1
8.541	32.0.2.1.8	Pengelola umum Operasional	1.353,00	1
8.542	32.0.2.2.0	Kepala Subbagian Perencanaan, Evaluasi, Pelaporan, dan Keuangan	1.353,50	1
8.543	32.0.2.2.1-JF	JF Pranata Komputer Mahir	1.353,00	1
8.544	32.0.2.2.2-JF	JF Pranata Komputer Terampil	1.353,00	1
8.545	32.0.2.2.3	Pengolah Data dan Informasi	4.068,00	3
8.546	32.0.2.2.4	Pengadministrasi Perkantoran	2.706,00	2
8.547	32.0.1.3.0	Kepala Seksi Pemerintahan	1.353,50	1
8.548	32.0.1.3.1	Penelaah Teknis Kebijakan	1.353,00	1
8.549	32.0.1.3.2	Pengolah Data dan Informasi	2.712,00	2
8.550	32.0.1.3.3	Pengadministrasi Perkantoran	1.353,00	1
8.551	32.0.1.4.0	Kepala Seksi Ketenteraman dan Ketertiban Umum	1.353,50	1
8.552	32.0.1.4.1	Penelaah Teknis Kebijakan	1.353,00	1
8.553	32.0.1.4.2	Pengolah Data dan Informasi	1.356,00	1
8.554	32.0.1.4.3	Pengadministrasi Perkantoran	1.353,00	1
8.555	32.0.1.4.4	Operator Layanan Operasional (Petugas Keamanan)	4.059,00	3
8.556	32.0.1.5.0	Kepala Seksi Pemberdayaan Ekonomi dan Pembangunan	1.353,50	1
8.557	32.0.1.5.1	Penelaah Teknis Kebijakan	1.353,00	1
8.558	32.0.1.5.2	Pengolah Data dan Informasi	1.356,00	1
8.559	32.0.1.5.3	Pengadministrasi Perkantoran	1.353,00	1
8.560	32.0.1.6.0	Kepala Seksi Kesejahteraan Rakyat	1.353,50	1
8.561	32.0.1.6.1	Penelaah Teknis Kebijakan	1.353,00	1
8.562	32.0.1.6.2	Pengolah Data dan Informasi	1.356,00	1
8.563	32.0.1.6.3	Pengadministrasi Perkantoran	1.353,00	1

1	2	3	4	5
8.564	32.0.1.7.0	Kepala Seksi Pelayanan Umum	1.353,50	1
8.565	32.0.1.7.1	Penelaah Teknis Kebijakan	1.353,00	1
8.566	32.0.1.7.2	Pengolah Data dan Informasi	1.356,00	1
8.567	32.0.1.7.3	Pengadministrasi Perkantoran	2.706,00	2
XXXIII	KECAMATAN SAMBUNGMACAN			
8.568	33.0.1.0.0	Camat Sambungmacan	1.399,50	1
8.569	33.0.2.0.0	Sekretaris Kecamatan Sambungmacan	1.367,00	1
8.570	33.0.2.1.0	Kepala Subbagian Umum dan Kepegawaian	1.353,50	1
8.571	33.0.2.1.1-JF	JF Arsiparis Mahir	1.354,50	1
8.572	33.0.2.1.2-JF	JF Arsiparis Terampil	1.354,50	1
8.573	33.0.2.1.3	Pengolah Data dan Informasi	1.356,00	1
8.574	33.0.2.1.4	Pengelola Layanan Operasional	1.356,00	1
8.575	33.0.2.1.5	Pengadministrasi Perkantoran	2.706,00	2
8.576	33.0.2.1.6	Operator Layanan Operasional (Pengemudi)	1.353,00	1
8.577	33.0.2.1.7	Operator Layanan Operasional (Pramu Bakti)	1.353,00	1
8.578	33.0.2.1.8	Pengelola umum Operasional	1.353,00	1
8.579	33.0.2.2.0	Kepala Subbagian Perencanaan, Evaluasi, Pelaporan, dan Keuangan	1.353,50	1
8.580	33.0.2.2.1-JF	JF Pranata Komputer Mahir	1.353,00	1
8.581	33.0.2.2.2-JF	JF Pranata Komputer Terampil	1.353,00	1
8.582	33.0.2.2.3	Pengolah Data dan Informasi	4.068,00	3
8.583	33.0.2.2.4	Pengadministrasi Perkantoran	2.706,00	2
8.584	33.0.1.3.0	Kepala Seksi Pemerintahan	1.353,50	1
8.585	33.0.1.3.1	Penelaah Teknis Kebijakan	1.353,00	1
8.586	33.0.1.3.2	Pengolah Data dan Informasi	2.712,00	2
8.587	33.0.1.3.3	Pengadministrasi Perkantoran	1.353,00	1
8.588	33.0.1.4.0	Kepala Seksi Ketenteraman dan Ketertiban Umum	1.353,50	1
8.589	33.0.1.4.1	Penelaah Teknis Kebijakan	1.353,00	1
8.590	33.0.1.4.2	Pengolah Data dan Informasi	1.356,00	1
8.591	33.0.1.4.3	Pengadministrasi Perkantoran	1.353,00	1
8.592	33.0.1.4.4	Operator Layanan Operasional (Petugas Keamanan)	4.059,00	3
8.593	33.0.1.5.0	Kepala Seksi Pemberdayaan Ekonomi dan Pembangunan	1.353,50	1
8.594	33.0.1.5.1	Penelaah Teknis Kebijakan	1.353,00	1
8.595	33.0.1.5.2	Pengolah Data dan Informasi	1.356,00	1
8.596	33.0.1.5.3	Pengadministrasi Perkantoran	1.353,00	1
8.597	33.0.1.6.0	Kepala Seksi Kesejahteraan Rakyat	1.353,50	1
8.598	33.0.1.6.1	Penelaah Teknis Kebijakan	1.353,00	1
8.599	33.0.1.6.2	Pengolah Data dan Informasi	1.356,00	1

1	2	3	4	5
8.600	33.0.1.6.3	Pengadministrasi Perkantoran	1.353,00	1
8.601	33.0.1.7.0	Kepala Seksi Pelayanan Umum	1.353,50	1
8.602	33.0.1.7.1	Penelaah Teknis Kebijakan	1.353,00	1
8.603	33.0.1.7.2	Pengolah Data dan Informasi	1.356,00	1
8.604	33.0.1.7.3	Pengadministrasi Perkantoran	2.706,00	2
XXXIV	KECAMATAN NGRAMPAL			
8.605	34.0.1.0.0	Camat Ngrampal	1.399,50	1
8.606	34.0.2.0.0	Sekretaris Kecamatan Ngrampal	1.367,00	1
8.607	34.0.2.1.0	Kepala Subbagian Umum dan Kepegawaian	1.353,50	1
8.608	34.0.2.1.1-JF	JF Arsiparis Mahir	1.354,50	1
8.609	34.0.2.1.2-JF	JF Arsiparis Terampil	1.354,50	1
8.610	34.0.2.1.3	Pengolah Data dan Informasi	1.356,00	1
8.611	34.0.2.1.4	Pengelola Layanan Operasional	1.356,00	1
8.612	34.0.2.1.5	Pengadministrasi Perkantoran	2.706,00	2
8.613	34.0.2.1.6	Operator Layanan Operasional (Pengemudi)	1.353,00	1
8.614	34.0.2.1.7	Operator Layanan Operasional (Pramu Bakti)	1.353,00	1
8.615	34.0.2.1.8	Pengelola umum Operasional	1.353,00	1
8.616	34.0.2.2.0	Kepala Subbagian Perencanaan, Evaluasi, Pelaporan, dan Keuangan	1.353,50	1
8.617	34.0.2.2.1-JF	JF Pranata Komputer Mahir	1.353,00	1
8.618	34.0.2.2.2-JF	JF Pranata Komputer Terampil	1.353,00	1
8.619	34.0.2.2.3	Pengolah Data dan Informasi	4.068,00	3
8.620	34.0.2.2.4	Pengadministrasi Perkantoran	2.706,00	2
8.621	34.0.1.3.0	Kepala Seksi Pemerintahan	1.353,50	1
8.622	34.0.1.3.1	Penelaah Teknis Kebijakan	1.353,00	1
8.623	34.0.1.3.2	Pengolah Data dan Informasi	2.712,00	2
8.624	34.0.1.3.3	Pengadministrasi Perkantoran	1.353,00	1
8.625	34.0.1.4.0	Kepala Seksi Ketenteraman dan Ketertiban Umum	1.353,50	1
8.626	34.0.1.4.1	Penelaah Teknis Kebijakan	1.353,00	1
8.627	34.0.1.4.2	Pengolah Data dan Informasi	1.356,00	1
8.628	34.0.1.4.3	Pengadministrasi Perkantoran	1.353,00	1
8.629	34.0.1.4.4	Operator Layanan Operasional (Petugas Keamanan)	4.059,00	3
8.630	34.0.1.5.0	Kepala Seksi Pemberdayaan Ekonomi dan Pembangunan	1.353,50	1
8.631	34.0.1.5.1	Penelaah Teknis Kebijakan	1.353,00	1
8.632	34.0.1.5.2	Pengolah Data dan Informasi	1.356,00	1
8.633	34.0.1.5.3	Pengadministrasi Perkantoran	1.353,00	1
8.634	34.0.1.6.0	Kepala Seksi Kesejahteraan Rakyat	1.353,50	1
8.635	34.0.1.6.1	Penelaah Teknis Kebijakan	1.353,00	1

1	2	3	4	5
8.636	34.0.1.6.2	Pengolah Data dan Informasi	1.356,00	1
8.637	34.0.1.6.3	Pengadministrasi Perkantoran	1.353,00	1
8.638	34.0.1.7.0	Kepala Seksi Pelayanan Umum	1.353,50	1
8.639	34.0.1.7.1	Penelaah Teknis Kebijakan	1.353,00	1
8.640	34.0.1.7.2	Pengolah Data dan Informasi	1.356,00	1
8.641	34.0.1.7.3	Pengadministrasi Perkantoran	2.706,00	2
XXXV	KECAMATAN KARANGMALANG			
8.642	35.0.1.0.0	Camat Karangmalang	1.399,50	1
8.643	35.0.2.0.0	Sekretaris Kecamatan Karangmalang	1.367,00	1
8.644	35.0.2.1.0	Kepala Subbagian Umum dan Kepegawaian	1.353,50	1
8.645	35.0.2.1.1-JF	JF Arsiparis Mahir	1.354,50	1
8.646	35.0.2.1.2-JF	JF Arsiparis Terampil	1.354,50	1
8.647	35.0.2.1.3	Pengolah Data dan Informasi	1.356,00	1
8.648	35.0.2.1.4	Pengelola Layanan Operasional	1.356,00	1
8.649	35.0.2.1.5	Pengadministrasi Perkantoran	2.706,00	2
8.650	35.0.2.1.6	Operator Layanan Operasional (Pengemudi)	1.353,00	1
8.651	35.0.2.1.7	Operator Layanan Operasional (Pramu Bakti)	1.353,00	1
8.652	35.0.2.1.8	Pengelola umum Operasional	1.353,00	1
8.653	35.0.2.2.0	Kepala Subbagian Perencanaan, Evaluasi, Pelaporan, dan Keuangan	1.353,50	1
8.654	35.0.2.2.1-JF	JF Pranata Komputer Mahir	1.353,00	1
8.655	35.0.2.2.2-JF	JF Pranata Komputer Terampil	1.353,00	1
8.656	35.0.2.2.3	Pengolah Data dan Informasi	4.068,00	3
8.657	35.0.2.2.4	Pengadministrasi Perkantoran	2.706,00	2
8.658	35.0.1.3.0	Kepala Seksi Pemerintahan	1.353,50	1
8.659	35.0.1.3.1	Penelaah Teknis Kebijakan	1.353,00	1
8.660	35.0.1.3.2	Pengolah Data dan Informasi	2.712,00	2
8.661	35.0.1.3.3	Pengadministrasi Perkantoran	1.353,00	1
8.662	35.0.1.4.0	Kepala Seksi Ketenteraman dan Ketertiban Umum	1.353,50	1
8.663	35.0.1.4.1	Penelaah Teknis Kebijakan	1.353,00	1
8.664	35.0.1.4.2	Pengolah Data dan Informasi	1.356,00	1
8.665	35.0.1.4.3	Pengadministrasi Perkantoran	1.353,00	1
8.666	35.0.1.4.4	Operator Layanan Operasional (Petugas Keamanan)	4.059,00	3
8.667	35.0.1.5.0	Kepala Seksi Pemberdayaan Ekonomi dan Pembangunan	1.353,50	1
8.668	35.0.1.5.1	Penelaah Teknis Kebijakan	1.353,00	1
8.669	35.0.1.5.2	Pengolah Data dan Informasi	1.356,00	1
8.670	35.0.1.5.3	Pengadministrasi Perkantoran	1.353,00	1
8.671	35.0.1.6.0	Kepala Seksi Kesejahteraan Rakyat	1.353,50	1

1	2	3	4	5
8.672	35.0.1.6.1	Penelaah Teknis Kebijakan	1.353,00	1
8.673	35.0.1.6.2	Pengolah Data dan Informasi	1.356,00	1
8.674	35.0.1.6.3	Pengadministrasi Perkantoran	1.353,00	1
8.675	35.0.1.7.0	Kepala Seksi Pelayanan Umum	1.353,50	1
8.676	35.0.1.7.1	Penelaah Teknis Kebijakan	1.353,00	1
8.677	35.0.1.7.2	Pengolah Data dan Informasi	1.356,00	1
8.678	35.0.1.7.3	Pengadministrasi Perkantoran	2.706,00	2
8.679	35.0.1.8.0	Lurah Plumbungan	1.368,50	1
8.680	35.0.1.9.0	Sekretaris Kelurahan Plumbungan	1.352,50	1
8.681	35.0.1.9.1	Pengadministrasi Perkantoran	2.706,00	2
8.682	35.0.1.9.2	Operator Layanan Operasional (Pramu Bakti)	1.353,00	1
8.683	35.0.1.10.0	Kepala Seksi Pemerintahan	1.353,50	1
8.684	35.0.1.10.1	Pengolah Data dan Informasi	1.356,00	1
8.685	35.0.1.10.2	Pengadministrasi Perkantoran	1.353,00	1
8.686	35.0.1.11.0	Kepala Seksi Keamanan, Ketenteraman, dan Ketertiban Umum	1.353,50	1
8.687	35.0.1.11.1	Pengolah Data dan Informasi	1.356,00	1
8.688	35.0.1.11.2	Pengadministrasi Perkantoran	1.353,00	1
8.689	35.0.1.12.0	Kepala Seksi Ekonomi, Pembangunan, dan Kesejahteraan Rakyat	1.353,50	1
8.690	35.0.1.12.1	Pengolah Data dan Informasi	1.356,00	1
8.691	35.0.1.12.2	Pengadministrasi Perkantoran	1.353,00	1
8.692	35.0.1.13.0	Lurah Kroyo	1.368,50	1
8.693	35.0.1.14.0	Sekretaris Kelurahan Kroyo	1.352,50	1
8.694	35.0.1.14.1	Pengadministrasi Perkantoran	2.706,00	2
8.695	35.0.1.14.2	Operator Layanan Operasional (Pramu Bakti)	1.353,00	1
8.696	35.0.1.15.0	Kepala Seksi Pemerintahan	1.353,50	1
8.697	35.0.1.15.1	Pengolah Data dan Informasi	1.356,00	1
8.698	35.0.1.15.2	Pengadministrasi Perkantoran	1.353,00	1
8.699	35.0.1.16.0	Kepala Seksi Keamanan, Ketenteraman, dan Ketertiban Umum	1.353,50	1
8.700	35.0.1.16.1	Pengolah Data dan Informasi	1.356,00	1
8.701	35.0.1.16.2	Pengadministrasi Perkantoran	1.353,00	1
8.702	35.0.1.17.0	Kepala Seksi Ekonomi, Pembangunan, dan Kesejahteraan Rakyat	1.353,50	1
8.703	35.0.1.17.1	Pengolah Data dan Informasi	1.356,00	1
8.704	35.0.1.17.2	Pengadministrasi Perkantoran	1.353,00	1
XXXVI	KECAMATAN SRAGEN			
8.705	36.0.1.0.0	Camat Sragen	1.399,50	1
8.706	36.0.2.0.0	Sekretaris Kecamatan Sragen	1.367,00	1
8.707	36.0.2.1.0	Kepala Subbagian Umum dan Kepegawaian	1.353,50	1

1	2	3	4	5
8.708	36.0.2.1.1-JF	JF Arsiparis Mahir	1.354,50	1
8.709	36.0.2.1.2-JF	JF Arsiparis Terampil	1.354,50	1
8.710	36.0.2.1.3	Pengolah Data dan Informasi	1.356,00	1
8.711	36.0.2.1.4	Pengelola Layanan Operasional	1.356,00	1
8.712	36.0.2.1.5	Pengadministrasi Perkantoran	2.706,00	2
8.713	36.0.2.1.6	Operator Layanan Operasional (Pengemudi)	1.353,00	1
8.714	36.0.2.1.7	Operator Layanan Operasional (Pramu Bakti)	1.353,00	1
8.715	36.0.2.1.8	Pengelola umum Operasional	1.353,00	1
8.716	36.0.2.2.0	Kepala Subbagian Perencanaan, Evaluasi, Pelaporan, dan Keuangan	1.353,50	1
8.717	36.0.2.2.1-JF	JF Pranata Komputer Mahir	1.353,00	1
8.718	36.0.2.2.2-JF	JF Pranata Komputer Terampil	1.353,00	1
8.719	36.0.2.2.3	Pengolah Data dan Informasi	4.068,00	3
8.720	36.0.2.2.4	Pengadministrasi Perkantoran	2.706,00	2
8.721	36.0.1.3.0	Kepala Seksi Pemerintahan	1.353,50	1
8.722	36.0.1.3.1	Penelaah Teknis Kebijakan	1.353,00	1
8.723	36.0.1.3.2	Pengolah Data dan Informasi	2.712,00	2
8.724	36.0.1.3.3	Pengadministrasi Perkantoran	1.353,00	1
8.725	36.0.1.4.0	Kepala Seksi Ketenteraman dan Ketertiban Umum	1.353,50	1
8.726	36.0.1.4.1	Penelaah Teknis Kebijakan	1.353,00	1
8.727	36.0.1.4.2	Pengolah Data dan Informasi	1.356,00	1
8.728	36.0.1.4.3	Pengadministrasi Perkantoran	1.353,00	1
8.729	36.0.1.4.4	Operator Layanan Operasional (Petugas Keamanan)	4.059,00	3
8.730	36.0.1.5.0	Kepala Seksi Pemberdayaan Ekonomi dan Pembangunan	1.353,50	1
8.731	36.0.1.5.1	Penelaah Teknis Kebijakan	1.353,00	1
8.732	36.0.1.5.2	Pengolah Data dan Informasi	1.356,00	1
8.733	36.0.1.5.3	Pengadministrasi Perkantoran	1.353,00	1
8.734	36.0.1.6.0	Kepala Seksi Kesejahteraan Rakyat	1.353,50	1
8.735	36.0.1.6.1	Penelaah Teknis Kebijakan	1.353,00	1
8.736	36.0.1.6.2	Pengolah Data dan Informasi	1.356,00	1
8.737	36.0.1.6.3	Pengadministrasi Perkantoran	1.353,00	1
8.738	36.0.1.7.0	Kepala Seksi Pelayanan Umum	1.353,50	1
8.739	36.0.1.7.1	Penelaah Teknis Kebijakan	1.353,00	1
8.740	36.0.1.7.2	Pengolah Data dan Informasi	1.356,00	1
8.741	36.0.1.7.3	Pengadministrasi Perkantoran	2.706,00	2
8.742	36.0.1.8.0	Lurah Sine	1.368,50	1
8.743	36.0.1.9.0	Sekretaris Kelurahan Sine	1.352,50	1
8.744	36.0.1.9.1	Pengadministrasi Perkantoran	2.706,00	2

1	2	3	4	5
8.745	36.0.1.9.2	Operator Layanan Operasional (Pramu Bakti)	1.353,00	1
8.746	36.0.1.10.0	Kepala Seksi Pemerintahan	1.353,50	1
8.747	36.0.1.10.1	Pengolah Data dan Informasi	1.356,00	1
8.748	36.0.1.10.2	Pengadministrasi Perkantoran	1.353,00	1
8.749	36.0.1.11.0	Kepala Seksi Keamanan, Ketenteraman, dan Ketertiban Umum	1.353,50	1
8.750	36.0.1.11.1	Pengolah Data dan Informasi	1.356,00	1
8.751	36.0.1.11.2	Pengadministrasi Perkantoran	1.353,00	1
8.752	36.0.1.12.0	Kepala Seksi Ekonomi, Pembangunan, dan Kesejahteraan Rakyat	1.353,50	1
8.753	36.0.1.12.1	Pengolah Data dan Informasi	1.356,00	1
8.754	36.0.1.12.2	Pengadministrasi Perkantoran	1.353,00	1
8.755	36.0.1.13.0	Lurah Sragen Kulon	1.368,50	1
8.756	36.0.1.14.0	Sekretaris Kelurahan Sragen Kulon	1.352,50	1
8.757	36.0.1.14.1	Pengadministrasi Perkantoran	2.706,00	2
8.758	36.0.1.14.2	Operator Layanan Operasional (Pramu Bakti)	1.353,00	1
8.759	36.0.1.15.0	Kepala Seksi Pemerintahan	1.353,50	1
8.760	36.0.1.15.1	Pengolah Data dan Informasi	1.356,00	1
8.761	36.0.1.15.2	Pengadministrasi Perkantoran	1.353,00	1
8.762	36.0.1.16.0	Kepala Seksi Keamanan, Ketenteraman, dan Ketertiban Umum	1.353,50	1
8.763	36.0.1.16.1	Pengolah Data dan Informasi	1.356,00	1
8.764	36.0.1.16.2	Pengadministrasi Perkantoran	1.353,00	1
8.765	36.0.1.17.0	Kepala Seksi Ekonomi, Pembangunan, dan Kesejahteraan Rakyat	1.353,50	1
8.766	36.0.1.17.1	Pengolah Data dan Informasi	1.356,00	1
8.767	36.0.1.17.2	Pengadministrasi Perkantoran	1.353,00	1
8.768	36.0.1.18.0	Lurah Sragen Tengah	1.368,50	1
8.769	36.0.1.19.0	Sekretaris Kelurahan Sragen Tengah	1.352,50	1
8.770	36.0.1.19.1	Pengadministrasi Perkantoran	2.706,00	2
8.771	36.0.1.19.2	Operator Layanan Operasional (Pramu Bakti)	1.353,00	1
8.772	36.0.1.20.0	Kepala Seksi Pemerintahan	1.353,50	1
8.773	36.0.1.20.1	Pengolah Data dan Informasi	1.356,00	1
8.774	36.0.1.20.2	Pengadministrasi Perkantoran	1.353,00	1
8.775	36.0.1.21.0	Kepala Seksi Keamanan, Ketenteraman, dan Ketertiban Umum	1.353,50	1
8.776	36.0.1.21.1	Pengolah Data dan Informasi	1.356,00	1
8.777	36.0.1.21.2	Pengadministrasi Perkantoran	1.353,00	1
8.778	36.0.1.22.0	Kepala Seksi Ekonomi, Pembangunan, dan Kesejahteraan Rakyat	1.353,50	1
8.779	36.0.1.22.1	Pengolah Data dan Informasi	1.356,00	1
8.780	36.0.1.22.2	Pengadministrasi Perkantoran	1.353,00	1
8.781	36.0.1.23.0	Lurah Sragen Wetan	1.368,50	1

1	2	3	4	5
8.782	36.0.1.24.0	Sekretaris Kelurahan Sragen Wetan	1.352,50	1
8.783	36.0.1.24.1	Pengadministrasi Perkantoran	2.706,00	2
8.784	36.0.1.24.2	Operator Layanan Operasional (Pramu Bakti)	1.353,00	1
8.785	36.0.1.25.0	Kepala Seksi Pemerintahan	1.353,50	1
8.786	36.0.1.25.1	Pengolah Data dan Informasi	1.356,00	1
8.787	36.0.1.25.2	Pengadministrasi Perkantoran	1.353,00	1
8.788	36.0.1.26.0	Kepala Seksi Keamanan, Ketenteraman, dan Ketertiban Umum	1.353,50	1
8.789	36.0.1.26.1	Pengolah Data dan Informasi	1.356,00	1
8.790	36.0.1.26.2	Pengadministrasi Perkantoran	1.353,00	1
8.791	36.0.1.27.0	Kepala Seksi Ekonomi, Pembangunan, dan Kesejahteraan Rakyat	1.353,50	1
8.792	36.0.1.27.1	Pengolah Data dan Informasi	1.356,00	1
8.793	36.0.1.27.2	Pengadministrasi Perkantoran	1.353,00	1
8.794	36.0.1.28.0	Lurah Nglorog	1.368,50	1
8.795	36.0.1.29.0	Sekretaris Kelurahan Nglorog	1.352,50	1
8.796	36.0.1.29.1	Pengadministrasi Perkantoran	2.706,00	2
8.797	36.0.1.29.2	Operator Layanan Operasional (Pramu Bakti)	1.353,00	1
8.798	36.0.1.30.0	Kepala Seksi Pemerintahan	1.353,50	1
8.799	36.0.1.30.1	Pengolah Data dan Informasi	1.356,00	1
8.800	36.0.1.30.2	Pengadministrasi Perkantoran	1.353,00	1
8.801	36.0.1.31.0	Kepala Seksi Keamanan, Ketenteraman, dan Ketertiban Umum	1.353,50	1
8.802	36.0.1.31.1	Pengolah Data dan Informasi	1.356,00	1
8.803	36.0.1.31.2	Pengadministrasi Perkantoran	1.353,00	1
8.804	36.0.1.32.0	Kepala Seksi Ekonomi, Pembangunan, dan Kesejahteraan Rakyat	1.353,50	1
8.805	36.0.1.32.1	Pengolah Data dan Informasi	1.356,00	1
8.806	36.0.1.32.2	Pengadministrasi Perkantoran	1.353,00	1
8.807	36.0.1.33.0	Lurah Karangtengah	1.368,50	1
8.808	36.0.1.34.0	Sekretaris Kelurahan Karangtengah	1.352,50	1
8.809	36.0.1.34.1	Pengadministrasi Perkantoran	2.706,00	2
8.810	36.0.1.34.2	Operator Layanan Operasional (Pramu Bakti)	1.353,00	1
8.811	36.0.1.35.0	Kepala Seksi Pemerintahan	1.353,50	1
8.812	36.0.1.35.1	Pengolah Data dan Informasi	1.356,00	1
8.813	36.0.1.35.2	Pengadministrasi Perkantoran	1.353,00	1
8.814	36.0.1.36.0	Kepala Seksi Keamanan, Ketenteraman, dan Ketertiban Umum	1.353,50	1
8.815	36.0.1.36.1	Pengolah Data dan Informasi	1.356,00	1
8.816	36.0.1.36.2	Pengadministrasi Perkantoran	1.353,00	1
8.817	36.0.1.37.0	Kepala Seksi Ekonomi, Pembangunan, dan Kesejahteraan Rakyat	1.353,50	1
8.818	36.0.1.37.1	Pengolah Data dan Informasi	1.356,00	1

1	2	3	4	5
8.819	36.0.1.37.2	Pengadministrasi Perkantoran	1.353,00	1
XXXVII	KECAMATAN SIDOHARJO			
8.820	37.0.1.0.0	Camat Sidoharjo	1.399,50	1
8.821	37.0.2.0.0	Sekretaris Kecamatan Sidoharjo	1.367,00	1
8.822	37.0.2.1.0	Kepala Subbagian Umum dan Kepegawaian	1.353,50	1
8.823	37.0.2.1.1-JF	JF Arsiparis Mahir	1.354,50	1
8.824	37.0.2.1.2-JF	JF Arsiparis Terampil	1.354,50	1
8.825	37.0.2.1.3	Pengolah Data dan Informasi	1.356,00	1
8.826	37.0.2.1.4	Pengelola Layanan Operasional	1.356,00	1
8.827	37.0.2.1.5	Pengadministrasi Perkantoran	2.706,00	2
8.828	37.0.2.1.6	Operator Layanan Operasional (Pengemudi)	1.353,00	1
8.829	37.0.2.1.7	Operator Layanan Operasional (Pramu Bakti)	1.353,00	1
8.830	37.0.2.1.8	Pengelola umum Operasional	1.353,00	1
8.831	37.0.2.2.0	Kepala Subbagian Perencanaan, Evaluasi, Pelaporan, dan Keuangan	1.353,50	1
8.832	37.0.2.2.1-JF	JF Pranata Komputer Mahir	1.353,00	1
8.833	37.0.2.2.2-JF	JF Pranata Komputer Terampil	1.353,00	1
8.834	37.0.2.2.3	Pengolah Data dan Informasi	4.068,00	3
8.835	37.0.2.2.4	Pengadministrasi Perkantoran	2.706,00	2
8.836	37.0.1.3.0	Kepala Seksi Pemerintahan	1.353,50	1
8.837	37.0.1.3.1	Penelaah Teknis Kebijakan	1.353,00	1
8.838	37.0.1.3.2	Pengolah Data dan Informasi	2.712,00	2
8.839	37.0.1.3.3	Pengadministrasi Perkantoran	1.353,00	1
8.840	37.0.1.4.0	Kepala Seksi Ketenteraman dan Ketertiban Umum	1.353,50	1
8.841	37.0.1.4.1	Penelaah Teknis Kebijakan	1.353,00	1
8.842	37.0.1.4.2	Pengolah Data dan Informasi	1.356,00	1
8.843	37.0.1.4.3	Pengadministrasi Perkantoran	1.353,00	1
8.844	37.0.1.4.4	Operator Layanan Operasional (Petugas Keamanan)	4.059,00	3
8.845	37.0.1.5.0	Kepala Seksi Pemberdayaan Ekonomi dan Pembangunan	1.353,50	1
8.846	37.0.1.5.1	Penelaah Teknis Kebijakan	1.353,00	1
8.847	37.0.1.5.2	Pengolah Data dan Informasi	1.356,00	1
8.848	37.0.1.5.3	Pengadministrasi Perkantoran	1.353,00	1
8.849	37.0.1.6.0	Kepala Seksi Kesejahteraan Rakyat	1.353,50	1
8.850	37.0.1.6.1	Penelaah Teknis Kebijakan	1.353,00	1
8.851	37.0.1.6.2	Pengolah Data dan Informasi	1.356,00	1
8.852	37.0.1.6.3	Pengadministrasi Perkantoran	1.353,00	1
8.853	37.0.1.7.0	Kepala Seksi Pelayanan Umum	1.353,50	1
8.854	37.0.1.7.1	Penelaah Teknis Kebijakan	1.353,00	1

1	2	3	4	5
8.855	37.0.1.7.2	Pengolah Data dan Informasi	1.356,00	1
8.856	37.0.1.7.3	Pengadministrasi Perkantoran	2.706,00	2
XXXVIII	KECAMATAN TANON			
8.857	38.0.1.0.0	Camat Tanon	1.399,50	1
8.858	38.0.2.0.0	Sekretaris Kecamatan Tanon	1.367,00	1
8.859	38.0.2.1.0	Kepala Subbagian Umum dan Kepegawaian	1.353,50	1
8.860	38.0.2.1.1-JF	JF Arsiparis Mahir	1.354,50	1
8.861	38.0.2.1.2-JF	JF Arsiparis Terampil	1.354,50	1
8.862	38.0.2.1.3	Pengolah Data dan Informasi	2.712,00	2
8.863	38.0.2.1.4	Pengelola Layanan Operasional	2.712,00	2
8.864	38.0.2.1.5	Pengadministrasi Perkantoran	2.706,00	2
8.865	38.0.2.1.6	Operator Layanan Operasional (Pengemudi)	1.353,00	1
8.866	38.0.2.1.7	Operator Layanan Operasional (Pramu Bakti)	1.353,00	1
8.867	38.0.2.1.8	Pengelola umum Operasional	1.353,00	1
8.868	38.0.2.2.0	Kepala Subbagian Perencanaan, Evaluasi, Pelaporan, dan Keuangan	1.353,50	1
8.869	38.0.2.2.1-JF	JF Pranata Komputer Mahir	1.353,00	1
8.870	38.0.2.2.2-JF	JF Pranata Komputer Terampil	1.353,00	1
8.871	38.0.2.2.3	Pengolah Data dan Informasi	4.068,00	3
8.872	38.0.2.2.4	Pengadministrasi Perkantoran	2.706,00	2
8.873	38.0.1.3.0	Kepala Seksi Pemerintahan	1.353,50	1
8.874	38.0.1.3.1	Penelaah Teknis Kebijakan	1.353,00	1
8.875	38.0.1.3.2	Pengolah Data dan Informasi	2.712,00	2
8.876	38.0.1.3.3	Pengadministrasi Perkantoran	1.353,00	1
8.877	38.0.1.4.0	Kepala Seksi Ketenteraman dan Ketertiban Umum	1.353,50	1
8.878	38.0.1.4.1	Penelaah Teknis Kebijakan	1.353,00	1
8.879	38.0.1.4.2	Pengolah Data dan Informasi	1.356,00	1
8.880	38.0.1.4.3	Pengadministrasi Perkantoran	1.353,00	1
8.881	38.0.1.4.4	Operator Layanan Operasional (Petugas Keamanan)	4.059,00	3
8.882	38.0.1.5.0	Kepala Seksi Pemberdayaan Ekonomi dan Pembangunan	1.353,50	1
8.883	38.0.1.5.1	Penelaah Teknis Kebijakan	1.353,00	1
8.884	38.0.1.5.2	Pengolah Data dan Informasi	1.356,00	1
8.885	38.0.1.5.3	Pengadministrasi Perkantoran	1.353,00	1
8.886	38.0.1.6.0	Kepala Seksi Kesejahteraan Rakyat	1.353,50	1
8.887	38.0.1.6.1	Penelaah Teknis Kebijakan	1.353,00	1
8.888	38.0.1.6.2	Pengolah Data dan Informasi	1.356,00	1
8.889	38.0.1.6.3	Pengadministrasi Perkantoran	1.353,00	1
8.890	38.0.1.7.0	Kepala Seksi Pelayanan Umum	1.353,50	1

1	2	3	4	5
8.891	38.0.1.7.1	Penelaah Teknis Kebijakan	1.353,00	1
8.892	38.0.1.7.2	Pengolah Data dan Informasi	1.356,00	1
8.893	38.0.1.7.3	Pengadministrasi Perkantoran	2.706,00	2
XXXIX	KECAMATAN GEMOLONG			
8.894	39.0.1.0.0	Camat Gemolong	1.399,50	1
8.895	39.0.2.0.0	Sekretaris Kecamatan Gemolong	1.367,00	1
8.896	39.0.2.1.0	Kepala Subbagian Umum dan Kepegawaian	1.353,50	1
8.897	39.0.2.1.1-JF	JF Arsiparis Mahir	1.354,50	1
8.898	39.0.2.1.2-JF	JF Arsiparis Terampil	1.354,50	1
8.899	39.0.2.1.3	Pengolah Data dan Informasi	1.356,00	1
8.900	39.0.2.1.4	Pengelola Layanan Operasional	1.356,00	1
8.901	39.0.2.1.5	Pengadministrasi Perkantoran	2.706,00	2
8.902	39.0.2.1.6	Operator Layanan Operasional (Pengemudi)	1.353,00	1
8.903	39.0.2.1.7	Operator Layanan Operasional (Pramu Bakti)	1.353,00	1
8.904	39.0.2.1.8	Pengelola umum Operasional	1.353,00	1
8.905	39.0.2.2.0	Kepala Subbagian Perencanaan, Evaluasi, Pelaporan, dan Keuangan	1.353,50	1
8.906	39.0.2.2.1-JF	JF Pranata Komputer Mahir	1.353,00	1
8.907	39.0.2.2.2-JF	JF Pranata Komputer Terampil	1.353,00	1
8.908	39.0.2.2.3	Pengolah Data dan Informasi	4.068,00	3
8.909	39.0.2.2.4	Pengadministrasi Perkantoran	2.706,00	2
8.910	39.0.1.3.0	Kepala Seksi Pemerintahan	1.353,50	1
8.911	39.0.1.3.1	Penelaah Teknis Kebijakan	1.353,00	1
8.912	39.0.1.3.2	Pengolah Data dan Informasi	2.712,00	2
8.913	39.0.1.3.3	Pengadministrasi Perkantoran	1.353,00	1
8.914	39.0.1.4.0	Kepala Seksi Ketenteraman dan Ketertiban Umum	1.353,50	1
8.915	39.0.1.4.1	Penelaah Teknis Kebijakan	1.353,00	1
8.916	39.0.1.4.2	Pengolah Data dan Informasi	1.356,00	1
8.917	39.0.1.4.3	Pengadministrasi Perkantoran	1.353,00	1
8.918	39.0.1.4.4	Operator Layanan Operasional (Petugas Keamanan)	4.059,00	3
8.919	39.0.1.5.0	Kepala Seksi Pemberdayaan Ekonomi dan Pembangunan	1.353,50	1
8.920	39.0.1.5.1	Penelaah Teknis Kebijakan	1.353,00	1
8.921	39.0.1.5.2	Pengolah Data dan Informasi	1.356,00	1
8.922	39.0.1.5.3	Pengadministrasi Perkantoran	1.353,00	1
8.923	39.0.1.6.0	Kepala Seksi Kesejahteraan Rakyat	1.353,50	1
8.924	39.0.1.6.1	Penelaah Teknis Kebijakan	1.353,00	1
8.925	39.0.1.6.2	Pengolah Data dan Informasi	1.356,00	1
8.926	39.0.1.6.3	Pengadministrasi Perkantoran	1.353,00	1

1	2	3	4	5
8.927	39.0.1.7.0	Kepala Seksi Pelayanan Umum	1.353,50	1
8.928	39.0.1.7.1	Penelaah Teknis Kebijakan	1.353,00	1
8.929	39.0.1.7.2	Pengolah Data dan Informasi	1.356,00	1
8.930	39.0.1.7.3	Pengadministrasi Perkantoran	2.706,00	2
8.931	39.0.1.8.0	Lurah Ngembatpadas	1.368,50	1
8.932	39.0.1.9.0	Sekretaris Kelurahan Ngembatpadas	1.352,50	1
8.933	39.0.1.9.1	Pengadministrasi Perkantoran	2.706,00	2
8.934	39.0.1.9.2	Operator Layanan Operasional (Pramu Bakti)	1.353,00	1
8.935	39.0.1.10.0	Kepala Seksi Pemerintahan	1.353,50	1
8.936	39.0.1.10.1	Pengolah Data dan Informasi	1.356,00	1
8.937	39.0.1.10.2	Pengadministrasi Perkantoran	1.353,00	1
8.938	39.0.1.11.0	Kepala Seksi Keamanan, Ketenteraman, dan Ketertiban Umum	1.353,50	1
8.939	39.0.1.11.1	Pengolah Data dan Informasi	1.356,00	1
8.940	39.0.1.11.2	Pengadministrasi Perkantoran	1.353,00	1
8.941	39.0.1.12.0	Kepala Seksi Ekonomi, Pembangunan, dan Kesejahteraan Rakyat	1.353,50	1
8.942	39.0.1.12.1	Pengolah Data dan Informasi	1.356,00	1
8.943	39.0.1.12.2	Pengadministrasi Perkantoran	1.353,00	1
8.944	39.0.1.13.0	Lurah Kragilan	1.368,50	1
8.945	39.0.1.14.0	Sekretaris Kelurahan Kragilan	1.352,50	1
8.946	39.0.1.14.1	Pengadministrasi Perkantoran	2.706,00	2
8.947	39.0.1.14.2	Operator Layanan Operasional (Pramu Bakti)	1.353,00	1
8.948	39.0.1.15.0	Kepala Seksi Pemerintahan	1.353,50	1
8.949	39.0.1.15.1	Pengolah Data dan Informasi	1.356,00	1
8.950	39.0.1.15.2	Pengadministrasi Perkantoran	1.353,00	1
8.951	39.0.1.16.0	Kepala Seksi Keamanan, Ketenteraman, dan Ketertiban Umum	1.353,50	1
8.952	39.0.1.16.1	Pengolah Data dan Informasi	1.356,00	1
8.953	39.0.1.16.2	Pengadministrasi Perkantoran	1.353,00	1
8.954	39.0.1.17.0	Kepala Seksi Ekonomi, Pembangunan, dan Kesejahteraan Rakyat	1.353,50	1
8.955	39.0.1.17.1	Pengolah Data dan Informasi	1.356,00	1
8.956	39.0.1.17.2	Pengadministrasi Perkantoran	1.353,00	1
8.957	39.0.1.18.0	Lurah Gemolong	1.368,50	1
8.958	39.0.1.19.0	Sekretaris Kelurahan Gemolong	1.352,50	1
8.959	39.0.1.19.1	Pengadministrasi Perkantoran	2.706,00	2
8.960	39.0.1.19.2	Operator Layanan Operasional (Pramu Bakti)	1.353,00	1
8.961	39.0.1.20.0	Kepala Seksi Pemerintahan	1.353,50	1
8.962	39.0.1.20.1	Pengolah Data dan Informasi	1.356,00	1
8.963	39.0.1.20.2	Pengadministrasi Perkantoran	1.353,00	1

1	2	3	4	5
8.964	39.0.1.21.0	Kepala Seksi Keamanan, Ketenteraman, dan Ketertiban Umum	1.353,50	1
8.965	39.0.1.21.1	Pengolah Data dan Informasi	1.356,00	1
8.966	39.0.1.21.2	Pengadministrasi Perkantoran	1.353,00	1
8.967	39.0.1.22.0	Kepala Seksi Ekonomi, Pembangunan, dan Kesejahteraan Rakyat	1.353,50	1
8.968	39.0.1.22.1	Pengolah Data dan Informasi	1.356,00	1
8.969	39.0.1.22.2	Pengadministrasi Perkantoran	1.353,00	1
8.970	39.0.1.23.0	Lurah Kwangen	1.368,50	1
8.971	39.0.1.24.0	Sekretaris Kelurahan Kwangen	1.352,50	1
8.972	39.0.1.24.1	Pengadministrasi Perkantoran	2.706,00	2
8.973	39.0.1.24.2	Operator Layanan Operasional (Pramu Bakti)	1.353,00	1
8.974	39.0.1.25.0	Kepala Seksi Pemerintahan	1.353,50	1
8.975	39.0.1.25.1	Pengolah Data dan Informasi	1.356,00	1
8.976	39.0.1.25.2	Pengadministrasi Perkantoran	1.353,00	1
8.977	39.0.1.26.0	Kepala Seksi Keamanan, Ketenteraman, dan Ketertiban Umum	1.353,50	1
8.978	39.0.1.26.1	Pengolah Data dan Informasi	1.356,00	1
8.979	39.0.1.26.2	Pengadministrasi Perkantoran	1.353,00	1
8.980	39.0.1.27.0	Kepala Seksi Ekonomi, Pembangunan, dan Kesejahteraan Rakyat	1.353,50	1
8.981	39.0.1.27.1	Pengolah Data dan Informasi	1.356,00	1
8.982	39.0.1.27.2	Pengadministrasi Perkantoran	1.353,00	1
XL	KECAMATAN MIRI			
8.983	40.0.1.0.0	Camat Miri	1.399,50	1
8.984	40.0.2.0.0	Sekretaris Kecamatan Miri	1.367,00	1
8.985	40.0.2.1.0	Kepala Subbagian Umum dan Kepegawaian	1.353,50	1
8.986	40.0.2.1.1-JF	JF Arsiparis Mahir	1.354,50	1
8.987	40.0.2.1.2-JF	JF Arsiparis Terampil	1.354,50	1
8.988	40.0.2.1.3	Pengolah Data dan Informasi	1.356,00	1
8.989	40.0.2.1.4	Pengelola Layanan Operasional	1.356,00	1
8.990	40.0.2.1.5	Pengadministrasi Perkantoran	2.706,00	2
8.991	40.0.2.1.6	Operator Layanan Operasional (Pengemudi)	1.353,00	1
8.992	40.0.2.1.7	Operator Layanan Operasional (Pramu Bakti)	1.353,00	1
8.993	40.0.2.1.8	Pengelola umum Operasional	1.353,00	1
8.994	40.0.2.2.0	Kepala Subbagian Perencanaan, Evaluasi, Pelaporan, dan Keuangan	1.353,50	1
8.995	40.0.2.2.1-JF	JF Pranata Komputer Mahir	1.353,00	1
8.996	40.0.2.2.2-JF	JF Pranata Komputer Terampil	1.353,00	1
8.997	40.0.2.2.3	Pengolah Data dan Informasi	4.068,00	3
8.998	40.0.2.2.4	Pengadministrasi Perkantoran	2.706,00	2
8.999	40.0.1.3.0	Kepala Seksi Pemerintahan	1.353,50	1

1	2	3	4	5
9.000	40.0.1.3.1	Penelaah Teknis Kebijakan	1.353,00	1
9.001	40.0.1.3.2	Pengolah Data dan Informasi	2.712,00	2
9.002	40.0.1.3.3	Pengadministrasi Perkantoran	1.353,00	1
9.003	40.0.1.4.0	Kepala Seksi Ketenteraman dan Ketertiban Umum	1.353,50	1
9.004	40.0.1.4.1	Penelaah Teknis Kebijakan	1.353,00	1
9.005	40.0.1.4.2	Pengolah Data dan Informasi	1.356,00	1
9.006	40.0.1.4.3	Pengadministrasi Perkantoran	1.353,00	1
9.007	40.0.1.4.4	Operator Layanan Operasional (Petugas Keamanan)	4.059,00	3
9.008	40.0.1.5.0	Kepala Seksi Pemberdayaan Ekonomi dan Pembangunan	1.353,50	1
9.009	40.0.1.5.1	Penelaah Teknis Kebijakan	1.353,00	1
9.010	40.0.1.5.2	Pengolah Data dan Informasi	1.356,00	1
9.011	40.0.1.5.3	Pengadministrasi Perkantoran	1.353,00	1
9.012	40.0.1.6.0	Kepala Seksi Kesejahteraan Rakyat	1.353,50	1
9.013	40.0.1.6.1	Penelaah Teknis Kebijakan	1.353,00	1
9.014	40.0.1.6.2	Pengolah Data dan Informasi	1.356,00	1
9.015	40.0.1.6.3	Pengadministrasi Perkantoran	1.353,00	1
9.016	40.0.1.7.0	Kepala Seksi Pelayanan Umum	1.353,50	1
9.017	40.0.1.7.1	Penelaah Teknis Kebijakan	1.353,00	1
9.018	40.0.1.7.2	Pengolah Data dan Informasi	1.356,00	1
9.019	40.0.1.7.3	Pengadministrasi Perkantoran	2.706,00	2
XLI	KECAMATAN SUMBERLAWANG			
9.020	41.0.1.0.0	Camat Sumberlawang	1.399,50	1
9.021	41.0.2.0.0	Sekretaris Kecamatan Sumberlawang	1.367,00	1
9.022	41.0.2.1.0	Kepala Subbagian Umum dan Kepegawaian	1.353,50	1
9.023	41.0.2.1.1-JF	JF Arsiparis Mahir	1.354,50	1
9.024	41.0.2.1.2-JF	JF Arsiparis Terampil	1.354,50	1
9.025	41.0.2.1.3	Pengolah Data dan Informasi	1.356,00	1
9.026	41.0.2.1.4	Pengelola Layanan Operasional	1.356,00	1
9.027	41.0.2.1.5	Pengadministrasi Perkantoran	2.706,00	2
9.028	41.0.2.1.6	Operator Layanan Operasional (Pengemudi)	1.353,00	1
9.029	41.0.2.1.7	Operator Layanan Operasional (Pramu Bakti)	1.353,00	1
9.030	41.0.2.1.8	Pengelola umum Operasional	1.353,00	1
9.031	41.0.2.2.0	Kepala Subbagian Perencanaan, Evaluasi, Pelaporan, dan Keuangan	1.353,50	1
9.032	41.0.2.2.1-JF	JF Pranata Komputer Mahir	1.353,00	1
9.033	41.0.2.2.2-JF	JF Pranata Komputer Terampil	1.353,00	1
9.034	41.0.2.2.3	Pengolah Data dan Informasi	4.068,00	3
9.035	41.0.2.2.4	Pengadministrasi Perkantoran	2.706,00	2

1	2	3	4	5
9.036	41.0.1.3.0	Kepala Seksi Pemerintahan	1.353,50	1
9.037	41.0.1.3.1	Penelaah Teknis Kebijakan	1.353,00	1
9.038	41.0.1.3.2	Pengolah Data dan Informasi	2.712,00	2
9.039	41.0.1.3.3	Pengadministrasi Perkantoran	1.353,00	1
9.040	41.0.1.4.0	Kepala Seksi Ketenteraman dan Ketertiban Umum	1.353,50	1
9.041	41.0.1.4.1	Penelaah Teknis Kebijakan	1.353,00	1
9.042	41.0.1.4.2	Pengolah Data dan Informasi	1.356,00	1
9.043	41.0.1.4.3	Pengadministrasi Perkantoran	1.353,00	1
9.044	41.0.1.4.4	Operator Layanan Operasional (Petugas Keamanan)	4.059,00	3
9.045	41.0.1.5.0	Kepala Seksi Pemberdayaan Ekonomi dan Pembangunan	1.353,50	1
9.046	41.0.1.5.1	Penelaah Teknis Kebijakan	1.353,00	1
9.047	41.0.1.5.2	Pengolah Data dan Informasi	1.356,00	1
9.048	41.0.1.5.3	Pengadministrasi Perkantoran	1.353,00	1
9.049	41.0.1.6.0	Kepala Seksi Kesejahteraan Rakyat	1.353,50	1
9.050	41.0.1.6.1	Penelaah Teknis Kebijakan	1.353,00	1
9.051	41.0.1.6.2	Pengolah Data dan Informasi	1.356,00	1
9.052	41.0.1.6.3	Pengadministrasi Perkantoran	1.353,00	1
9.053	41.0.1.7.0	Kepala Seksi Pelayanan Umum	1.353,50	1
9.054	41.0.1.7.1	Penelaah Teknis Kebijakan	1.353,00	1
9.055	41.0.1.7.2	Pengolah Data dan Informasi	1.356,00	1
9.056	41.0.1.7.3	Pengadministrasi Perkantoran	2.706,00	2
XLII	KECAMATAN MONDOKAN			
9.057	42.0.1.0.0	Camat Mondokan	1.399,50	1
9.058	42.0.2.0.0	Sekretaris Kecamatan Mondokan	1.367,00	1
9.059	42.0.2.1.0	Kepala Subbagian Umum dan Kepegawaian	1.353,50	1
9.060	42.0.2.1.1-JF	JF Arsiparis Mahir	1.354,50	1
9.061	42.0.2.1.2-JF	JF Arsiparis Terampil	1.354,50	1
9.062	42.0.2.1.3	Pengolah Data dan Informasi	1.356,00	1
9.063	42.0.2.1.4	Pengelola Layanan Operasional	1.356,00	1
9.064	42.0.2.1.5	Pengadministrasi Perkantoran	2.706,00	2
9.065	42.0.2.1.6	Operator Layanan Operasional (Pengemudi)	1.353,00	1
9.066	42.0.2.1.7	Operator Layanan Operasional (Pramu Bakti)	1.353,00	1
9.067	42.0.2.1.8	Pengelola umum Operasional	1.353,00	1
9.068	42.0.2.2.0	Kepala Subbagian Perencanaan, Evaluasi, Pelaporan, dan Keuangan	1.353,50	1
9.069	42.0.2.2.1-JF	JF Pranata Komputer Mahir	1.353,00	1
9.070	42.0.2.2.2-JF	JF Pranata Komputer Terampil	1.353,00	1
9.071	42.0.2.2.3	Pengolah Data dan Informasi	4.068,00	3

1	2	3	4	5
9.072	42.0.2.2.4	Pengadministrasi Perkantoran	2.706,00	2
9.073	42.0.1.3.0	Kepala Seksi Pemerintahan	1.353,50	1
9.074	42.0.1.3.1	Penelaah Teknis Kebijakan	1.353,00	1
9.075	42.0.1.3.2	Pengolah Data dan Informasi	2.712,00	2
9.076	42.0.1.3.3	Pengadministrasi Perkantoran	1.353,00	1
9.077	42.0.1.4.0	Kepala Seksi Ketenteraman dan Ketertiban Umum	1.353,50	1
9.078	42.0.1.4.1	Penelaah Teknis Kebijakan	1.353,00	1
9.079	42.0.1.4.2	Pengolah Data dan Informasi	1.356,00	1
9.080	42.0.1.4.3	Pengadministrasi Perkantoran	1.353,00	1
9.081	42.0.1.4.4	Operator Layanan Operasional (Petugas Keamanan)	4.059,00	3
9.082	42.0.1.5.0	Kepala Seksi Pemberdayaan Ekonomi dan Pembangunan	1.353,50	1
9.083	42.0.1.5.1	Penelaah Teknis Kebijakan	1.353,00	1
9.084	42.0.1.5.2	Pengolah Data dan Informasi	1.356,00	1
9.085	42.0.1.5.3	Pengadministrasi Perkantoran	1.353,00	1
9.086	42.0.1.6.0	Kepala Seksi Kesejahteraan Rakyat	1.353,50	1
9.087	42.0.1.6.1	Penelaah Teknis Kebijakan	1.353,00	1
9.088	42.0.1.6.2	Pengolah Data dan Informasi	1.356,00	1
9.089	42.0.1.6.3	Pengadministrasi Perkantoran	1.353,00	1
9.090	42.0.1.7.0	Kepala Seksi Pelayanan Umum	1.353,50	1
9.091	42.0.1.7.1	Penelaah Teknis Kebijakan	1.353,00	1
9.092	42.0.1.7.2	Pengolah Data dan Informasi	1.356,00	1
9.093	42.0.1.7.3	Pengadministrasi Perkantoran	2.706,00	2
XLIII	KECAMATAN SUKODONO			
9.094	43.0.1.0.0	Camat Sukodono	1.399,50	1
9.095	43.0.2.0.0	Sekretaris Kecamatan Sukodono	1.367,00	1
9.096	43.0.2.1.0	Kepala Subbagian Umum dan Kepegawaian	1.353,50	1
9.097	43.0.2.1.1-JF	JF Arsiparis Mahir	1.354,50	1
9.098	43.0.2.1.2-JF	JF Arsiparis Terampil	1.354,50	1
9.099	43.0.2.1.3	Pengolah Data dan Informasi	1.356,00	1
9.100	43.0.2.1.4	Pengelola Layanan Operasional	1.356,00	1
9.101	43.0.2.1.5	Pengadministrasi Perkantoran	2.706,00	2
9.102	43.0.2.1.6	Operator Layanan Operasional (Pengemudi)	1.353,00	1
9.103	43.0.2.1.7	Operator Layanan Operasional (Pramu Bakti)	1.353,00	1
9.104	43.0.2.1.8	Pengelola umum Operasional	1.353,00	1
9.105	43.0.2.2.0	Kepala Subbagian Perencanaan, Evaluasi, Pelaporan, dan Keuangan	1.353,50	1
9.106	43.0.2.2.1-JF	JF Pranata Komputer Mahir	1.353,00	1
9.107	43.0.2.2.2-JF	JF Pranata Komputer Terampil	1.353,00	1

1	2	3	4	5
9.108	43.0.2.2.3	Pengolah Data dan Informasi	4.068,00	3
9.109	43.0.2.2.4	Pengadministrasi Perkantoran	2.706,00	2
9.110	43.0.1.3.0	Kepala Seksi Pemerintahan	1.353,50	1
9.111	43.0.1.3.1	Penelaah Teknis Kebijakan	1.353,00	1
9.112	43.0.1.3.2	Pengolah Data dan Informasi	2.712,00	2
9.113	43.0.1.3.3	Pengadministrasi Perkantoran	1.353,00	1
9.114	43.0.1.4.0	Kepala Seksi Ketenteraman dan Ketertiban Umum	1.353,50	1
9.115	43.0.1.4.1	Penelaah Teknis Kebijakan	1.353,00	1
9.116	43.0.1.4.2	Pengolah Data dan Informasi	1.356,00	1
9.117	43.0.1.4.3	Pengadministrasi Perkantoran	1.353,00	1
9.118	43.0.1.4.4	Operator Layanan Operasional (Petugas Keamanan)	4.059,00	3
9.119	43.0.1.5.0	Kepala Seksi Pemberdayaan Ekonomi dan Pembangunan	1.353,50	1
9.120	43.0.1.5.1	Penelaah Teknis Kebijakan	1.353,00	1
9.121	43.0.1.5.2	Pengolah Data dan Informasi	1.356,00	1
9.122	43.0.1.5.3	Pengadministrasi Perkantoran	1.353,00	1
9.123	43.0.1.6.0	Kepala Seksi Kesejahteraan Rakyat	1.353,50	1
9.124	43.0.1.6.1	Penelaah Teknis Kebijakan	1.353,00	1
9.125	43.0.1.6.2	Pengolah Data dan Informasi	1.356,00	1
9.126	43.0.1.6.3	Pengadministrasi Perkantoran	1.353,00	1
9.127	43.0.1.7.0	Kepala Seksi Pelayanan Umum	1.353,50	1
9.128	43.0.1.7.1	Penelaah Teknis Kebijakan	1.353,00	1
9.129	43.0.1.7.2	Pengolah Data dan Informasi	1.356,00	1
9.130	43.0.1.7.3	Pengadministrasi Perkantoran	2.706,00	2
XLIV	KECAMATAN GESI			
9.131	44.0.1.0.0	Camat Gesi	1.399,50	1
9.132	44.0.2.0.0	Sekretaris Kecamatan Gesi	1.367,00	1
9.133	44.0.2.1.0	Kepala Subbagian Umum dan Kepegawaian	1.353,50	1
9.134	44.0.2.1.1-JF	JF Arsiparis Mahir	1.354,50	1
9.135	44.0.2.1.2-JF	JF Arsiparis Terampil	1.354,50	1
9.136	44.0.2.1.3	Pengolah Data dan Informasi	1.356,00	1
9.137	44.0.2.1.4	Pengelola Layanan Operasional	1.356,00	1
9.138	44.0.2.1.5	Pengadministrasi Perkantoran	2.706,00	2
9.139	44.0.2.1.6	Operator Layanan Operasional (Pengemudi)	1.353,00	1
9.140	44.0.2.1.7	Operator Layanan Operasional (Pramu Bakti)	1.353,00	1
9.141	44.0.2.1.8	Pengelola umum Operasional	1.353,00	1
9.142	44.0.2.2.0	Kepala Subbagian Perencanaan, Evaluasi, Pelaporan, dan Keuangan	1.353,50	1
9.143	44.0.2.2.1-JF	JF Pranata Komputer Mahir	1.353,00	1

1	2	3	4	5
9.144	44.0.2.2.2-JF	JF Pranata Komputer Terampil	1.353,00	1
9.145	44.0.2.2.3	Pengolah Data dan Informasi	4.068,00	3
9.146	44.0.2.2.4	Pengadministrasi Perkantoran	2.706,00	2
9.147	44.0.1.3.0	Kepala Seksi Pemerintahan	1.353,50	1
9.148	44.0.1.3.1	Penelaah Teknis Kebijakan	1.353,00	1
9.149	44.0.1.3.2	Pengolah Data dan Informasi	2.712,00	2
9.150	44.0.1.3.3	Pengadministrasi Perkantoran	1.353,00	1
9.151	44.0.1.4.0	Kepala Seksi Ketenteraman dan Ketertiban Umum	1.353,50	1
9.152	44.0.1.4.1	Penelaah Teknis Kebijakan	1.353,00	1
9.153	44.0.1.4.2	Pengolah Data dan Informasi	1.356,00	1
9.154	44.0.1.4.3	Pengadministrasi Perkantoran	1.353,00	1
9.155	44.0.1.4.4	Operator Layanan Operasional (Petugas Keamanan)	4.059,00	3
9.156	44.0.1.5.0	Kepala Seksi Pemberdayaan Ekonomi dan Pembangunan	1.353,50	1
9.157	44.0.1.5.1	Penelaah Teknis Kebijakan	1.353,00	1
9.158	44.0.1.5.2	Pengolah Data dan Informasi	1.356,00	1
9.159	44.0.1.5.3	Pengadministrasi Perkantoran	1.353,00	1
9.160	44.0.1.6.0	Kepala Seksi Kesejahteraan Rakyat	1.353,50	1
9.161	44.0.1.6.1	Penelaah Teknis Kebijakan	1.353,00	1
9.162	44.0.1.6.2	Pengolah Data dan Informasi	1.356,00	1
9.163	44.0.1.6.3	Pengadministrasi Perkantoran	1.353,00	1
9.164	44.0.1.7.0	Kepala Seksi Pelayanan Umum	1.353,50	1
9.165	44.0.1.7.1	Penelaah Teknis Kebijakan	1.353,00	1
9.166	44.0.1.7.2	Pengolah Data dan Informasi	1.356,00	1
9.167	44.0.1.7.3	Pengadministrasi Perkantoran	2.706,00	2
XLV	KECAMATAN TANGEN			
9.168	45.0.1.0.0	Camat Tangen	1.399,50	1
9.169	45.0.2.0.0	Sekretaris Kecamatan Tangen	1.367,00	1
9.170	45.0.2.1.0	Kepala Subbagian Umum dan Kepegawaian	1.353,50	1
9.171	45.0.2.1.1-JF	JF Arsiparis Mahir	1.354,50	1
9.172	45.0.2.1.2-JF	JF Arsiparis Terampil	1.354,50	1
9.173	45.0.2.1.3	Pengolah Data dan Informasi	1.356,00	1
9.174	45.0.2.1.4	Pengelola Layanan Operasional	1.356,00	1
9.175	45.0.2.1.5	Pengadministrasi Perkantoran	2.706,00	2
9.176	45.0.2.1.6	Operator Layanan Operasional (Pengemudi)	1.353,00	1
9.177	45.0.2.1.7	Operator Layanan Operasional (Pramu Bakti)	1.353,00	1
9.178	45.0.2.1.8	Pengelola umum Operasional	1.353,00	1
9.179	45.0.2.2.0	Kepala Subbagian Perencanaan, Evaluasi, Pelaporan, dan Keuangan	1.353,50	1

1	2	3	4	5
9.180	45.0.2.2.1-JF	JF Pranata Komputer Mahir	1.353,00	1
9.181	45.0.2.2.2-JF	JF Pranata Komputer Terampil	1.353,00	1
9.182	45.0.2.2.3	Pengolah Data dan Informasi	4.068,00	3
9.183	45.0.2.2.4	Pengadministrasi Perkantoran	2.706,00	2
9.184	45.0.1.3.0	Kepala Seksi Pemerintahan	1.353,50	1
9.185	45.0.1.3.1	Penelaah Teknis Kebijakan	1.353,00	1
9.186	45.0.1.3.2	Pengolah Data dan Informasi	2.712,00	2
9.187	45.0.1.3.3	Pengadministrasi Perkantoran	1.353,00	1
9.188	45.0.1.4.0	Kepala Seksi Ketenteraman dan Ketertiban Umum	1.353,50	1
9.189	45.0.1.4.1	Penelaah Teknis Kebijakan	1.353,00	1
9.190	45.0.1.4.2	Pengolah Data dan Informasi	1.356,00	1
9.191	45.0.1.4.3	Pengadministrasi Perkantoran	1.353,00	1
9.192	45.0.1.4.4	Operator Layanan Operasional (Petugas Keamanan)	4.059,00	3
9.193	45.0.1.5.0	Kepala Seksi Pemberdayaan Ekonomi dan Pembangunan	1.353,50	1
9.194	45.0.1.5.1	Penelaah Teknis Kebijakan	1.353,00	1
9.195	45.0.1.5.2	Pengolah Data dan Informasi	1.356,00	1
9.196	45.0.1.5.3	Pengadministrasi Perkantoran	1.353,00	1
9.197	45.0.1.6.0	Kepala Seksi Kesejahteraan Rakyat	1.353,50	1
9.198	45.0.1.6.1	Penelaah Teknis Kebijakan	1.353,00	1
9.199	45.0.1.6.2	Pengolah Data dan Informasi	1.356,00	1
9.200	45.0.1.6.3	Pengadministrasi Perkantoran	1.353,00	1
9.201	45.0.1.7.0	Kepala Seksi Pelayanan Umum	1.353,50	1
9.202	45.0.1.7.1	Penelaah Teknis Kebijakan	1.353,00	1
9.203	45.0.1.7.2	Pengolah Data dan Informasi	1.356,00	1
9.204	45.0.1.7.3	Pengadministrasi Perkantoran	2.706,00	2
XLVI	KECAMATAN JENAR			
9.205	46.0.1.0.0	Camat Jenar	1.399,50	1
9.206	46.0.2.0.0	Sekretaris Kecamatan Jenar	1.367,00	1
9.207	46.0.2.1.0	Kepala Subbagian Umum dan Kepegawaian	1.353,50	1
9.208	46.0.2.1.1-JF	JF Arsiparis Mahir	1.354,50	1
9.209	46.0.2.1.2-JF	JF Arsiparis Terampil	1.354,50	1
9.210	46.0.2.1.3	Pengolah Data dan Informasi	1.356,00	1
9.211	46.0.2.1.4	Pengelola Layanan Operasional	1.356,00	1
9.212	46.0.2.1.5	Pengadministrasi Perkantoran	2.706,00	2
9.213	46.0.2.1.6	Operator Layanan Operasional (Pengemudi)	1.353,00	1
9.214	46.0.2.1.7	Operator Layanan Operasional (Pramu Bakti)	1.353,00	1
9.215	46.0.2.1.8	Pengelola umum Operasional	1.353,00	1

1	2	3	4	5
9.216	46.0.2.2.0	Kepala Subbagian Perencanaan, Evaluasi, Pelaporan, dan Keuangan	1.353,50	1
9.217	46.0.2.2.1-JF	JF Pranata Komputer Mahir	1.353,00	1
9.218	46.0.2.2.2-JF	JF Pranata Komputer Terampil	1.353,00	1
9.219	46.0.2.2.3	Pengolah Data dan Informasi	4.068,00	3
9.220	46.0.2.2.4	Pengadministrasi Perkantoran	2.706,00	2
9.221	46.0.1.3.0	Kepala Seksi Pemerintahan	1.353,50	1
9.222	46.0.1.3.1	Penelaah Teknis Kebijakan	1.353,00	1
9.223	46.0.1.3.2	Pengolah Data dan Informasi	2.712,00	2
9.224	46.0.1.3.3	Pengadministrasi Perkantoran	1.353,00	1
9.225	46.0.1.4.0	Kepala Seksi Ketenteraman dan Ketertiban Umum	1.353,50	1
9.226	46.0.1.4.1	Penelaah Teknis Kebijakan	1.353,00	1
9.227	46.0.1.4.2	Pengolah Data dan Informasi	1.356,00	1
9.228	46.0.1.4.3	Pengadministrasi Perkantoran	1.353,00	1
9.229	46.0.1.4.4	Operator Layanan Operasional (Petugas Keamanan)	4.059,00	3
9.230	46.0.1.5.0	Kepala Seksi Pemberdayaan Ekonomi dan Pembangunan	1.353,50	1
9.231	46.0.1.5.1	Penelaah Teknis Kebijakan	1.353,00	1
9.232	46.0.1.5.2	Pengolah Data dan Informasi	1.356,00	1
9.233	46.0.1.5.3	Pengadministrasi Perkantoran	1.353,00	1
9.234	46.0.1.6.0	Kepala Seksi Kesejahteraan Rakyat	1.353,50	1
9.235	46.0.1.6.1	Penelaah Teknis Kebijakan	1.353,00	1
9.236	46.0.1.6.2	Pengolah Data dan Informasi	1.356,00	1
9.237	46.0.1.6.3	Pengadministrasi Perkantoran	1.353,00	1
9.238	46.0.1.7.0	Kepala Seksi Pelayanan Umum	1.353,50	1
9.239	46.0.1.7.1	Penelaah Teknis Kebijakan	1.353,00	1
9.240	46.0.1.7.2	Pengolah Data dan Informasi	1.356,00	1
9.241	46.0.1.7.3	Pengadministrasi Perkantoran	2.706,00	2
JUMLAH			31.566.827,25	24.077

BUPATI SRAGEN,



 KUSDINAR UNTUNG YUNI SUKOWATI

LAMPIRAN II
PERATURAN BUPATI SRAGEN
NOMOR 2 TAHUN 2024
TENTANG
PENETAPAN HASIL ANALISIS JABATAN
DAN ANALISIS BEBAN KERJA DI
LINGKUNGAN PEMERINTAH DAERAH

URAIAN JABATAN DI LINGKUNGAN PEMERINTAH DAERAH



PEMERINTAH KABUPATEN SRAGEN

URAIAN JABATAN

- Nama Jabatan** : Staf Ahli Bidang Pemerintahan, Hukum dan Politik
- Kode Jabatan** : 00.1.0.0.0
- Unit Kerja** :
Eselon II/ Perangkat Daerah : Pemerintah Kabupaten Sragen
Eselon III : -
Eselon IV : -
- Kedudukan Dalam Struktur Organisasi** :

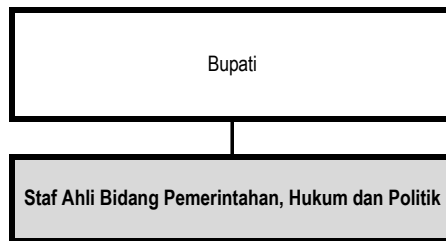

- Ikhtisar Jabatan** :
Memberikan rekomendasi terhadap isu-isu strategis kepada Bupati di bidang Pemerintahan, Hukum dan Politik.
- Uraian Tugas** :
 - Menginventarisasi permasalahan di bidang pertanahan, administrasi kependudukan dan pencatatan sipil, komunikasi dan informatika, statistik, persandian, pemberdayaan masyarakat dan desa, ketenteraman, ketertiban umum dan perlindungan masyarakat, kearsipan, perpustakaan, dan kesatuan bangsa dan politik yang berkaitan dengan penyelenggaraan pemerintahan daerah.
 - Melaksanakan pengkajian dan analisis di bidang pertanahan, administrasi kependudukan dan pencatatan sipil, komunikasi dan informatika, statistik, persandian, pemberdayaan masyarakat dan desa, ketenteraman, ketertiban umum dan perlindungan masyarakat, kearsipan, perpustakaan, dan kesatuan bangsa dan politik sebagai bahan pertimbangan Bupati dalam menetapkan kebijakan-kebijakan strategis.
 - Merumuskan dan menyampaikan telaahan di bidang pertanahan, administrasi kependudukan dan pencatatan sipil, komunikasi dan informatika, statistik, persandian, pemberdayaan masyarakat dan desa, ketenteraman, ketertiban umum dan perlindungan masyarakat, kearsipan, perpustakaan, dan kesatuan bangsa dan politik sebagai bahan penyampaian saran pertimbangan yang dibutuhkan Bupati dalam mengatasi masalah pemerintahan daerah.
 - Melaporkan pelaksanaan tugas kepada atasan sebagai wujud akuntabilitas dan pertanggungjawaban pelaksanaan tugas.
 - Melaksanakan tugas kedinasan lain yang diberikan oleh Bupati, baik lisan maupun tertulis sebagai wujud loyalitas dan kerjasama yang baik.
- Bahan Kerja** :

No	Bahan Kerja	Penggunaan Dalam Tugas
1	Peraturan Perundang-undangan yang terkait dengan pelaksanaan tugas.	Pedoman pelaksanaan tugas.
2	Petunjuk pelaksanaan dan petunjuk teknis/SOP yang terkait dengan pelaksanaan tugas.	Dasar dan acuan dalam pelaksanaan tugas.
3	Disposisi pimpinan.	Petunjuk pelaksanaan tugas.
4	Jadwal kegiatan.	Pedoman pelaksanaan tugas.
5	Surat/dokumen tugas	Pedoman pelaksanaan tugas.
6	Buku dan Materi-materi kegiatan.	Referensi dalam pelaksanaan tugas.
7	Data dan statistik yang terkait dengan pelaksanaan tugas.	Bahan dan materi penyusunan dokumen.

8. Perangkat/Alat Kerja :

No	Perangkat Kerja	Digunakan Untuk Tugas
1	Komputer	Penyelesaian tugas kedinasan
2	Alat tulis	Mencatat dan mengonsep tugas
3	Alat komunikasi	Penunjang pelaksanaan tugas
4	Alat transportasi	Penunjang pelaksanaan tugas
5	Jaringan internet	Penunjang pelaksanaan tugas

9. Hasil Kerja :

No	Hasil Kerja	Jumlah Satuan	Waktu Yg diperlukan (jam)
1	Dokumen dan data hasil inventarisasi permasalahan di bidang pemerintahan, hukum dan politik.	12	330
2	Dokumen dan data hasil pengkajian dan analisis di bidang pemerintahan, hukum dan politik.	12	528
3	Dokumen rekomendasi kebijakan dan tanda terima penyampaian telaahan di bidang pemerintahan, hukum dan politik.	12	330
4	Laporan Kinerja/pelaksanaan tugas.	12	66
5	Laporan pelaksanaan tugas lain sesuai bidang tugas.	-	-

10. Tanggung Jawab :

- Keakuratan dan kelengkapan dokumen dan data hasil inventarisasi permasalahan di bidang pemerintahan, hukum dan politik.
- Keakuratan dan kelengkapan dokumen dan data hasil pengkajian dan analisis di bidang pemerintahan, hukum dan politik.
- Keakuratan dan kelengkapan dokumen rekomendasi kebijakan dan tanda terima penyampaian telaahan di bidang pemerintahan, hukum dan politik.
- Keakuratan dan kelengkapan laporan kinerja/pelaksanaan tugas.
- Keakuratan dan kelengkapan laporan pelaksanaan tugas lain sesuai bidang tugas.

11. Wewenang :

- Menentukan teknis inventarisasi permasalahan sesuai bidang tugas.
- Menentukan teknis pengkajian dan analisis permasalahan sesuai bidang tugas.
- Menentukan teknis penyusunan rekomendasi kebijakan sesuai bidang tugas.
- Menentukan isi laporan kinerja/ pelaksanaan tugas.
- Menolak pelaksanaan tugas yang tidak sesuai dengan peraturan perundang-undangan.

12. Korelasi Jabatan :

No	Jabatan	Unit Kerja/ Instansi	Dalam Hal
1	Bupati	Pemerintah Kabupaten Sragen	Menerima perintah, konsultasi dan laporan.
2	Jabatan Pimpinan Tinggi, Jabatan Administrasi dan Jabatan Fungsional	Pemerintah Kabupaten Sragen	Koordinasi pelaksanaan tugas.

13. Kondisi Lingkungan Kerja :

No	Aspek	Faktor
1	Lokasi kerja	Dalam ruangan tertutup dan luar ruangan
2	Suhu	Sejuk dengan perubahan
3	Udara	Kering
4	Luas ruangan	Cukup
5	Letak	Rendah, rata, dan strategis
6	Penerangan	Terang
7	Suara	Tenang
8	Keadaan tempat kerja	Bersih
9	Getaran	-

14. Resiko Bahaya :

No	Fisik/Mental	Penyebab
1	Kelelahan	Beban pelaksanaan tugas
2	Kejenuhan	Rutinitas

15. **Syarat Jabatan** :
- a. Pangkat/Gol. Ruang : Pembina (IV/b) atau satu tingkat di bawahnya
 - b. Pendidikan : Sarjana atau Diploma IV jurusan sesuai bidang tugasnya
 - c. Kursus/Diklat :
 - 1) Penjenjangan : -
 - 2) Teknis : Kursus/diklat teknis sesuai bidang tugas.
 - d. Pengalaman kerja : -
 - e. Pengetahuan kerja : Memiliki pengetahuan sesuai bidang tugas.
 - f. Ketrampilan Kerja : Menganalisis data, menyusun dokumen, dan menguasai penggunaan bahan kerja.
 - g. Bakat Kerja :
 - 1) G = Intelegensia (Kemampuan belajar secara umum)
 - 2) Q = Bakat Ketelitian (Kemampuan menyerap perincian yang berkaitan dalam bahan verbal atau dalam tabel)
 - h. Temperamen Kerja
 - 1) P = Kemampuan menyesuaikan diri dalam berhubungan dengan orang lain lebih dari hanya penerimaan dan pembuatan instruksi.
 - 2) R = Kemampuan menyesuaikan diri dalam kegiatan-kegiatan yang berulang, atau secara terus menerus melakukan kegiatan yang sama, sesuai dengan perangkat prosedur, urutan atau kecepatan tertentu.
 - 3) T = Kemampuan menyesuaikan diri dengan situasi yang menghendaki pencapaian dengan tepat menurut perangkat batas, toleransi atau standar-standar tertentu.
 - i. Minat Kerja :
 - 1) Invenstigatif : Aktivitas yang memerlukan penyelidikan observasional, simbolik dan sistematis terhadap fenomena dan kegiatan ilmiah.
 - 2) Sosial : Aktivitas yang bersifat sosial atau memerlukan ketrampilan berkomunikasi dengan orang lain.
 - j. Upaya Fisik :
 - 1) Berdiri
 - 2) Duduk
 - 3) Bekerja dengan jari
 - 4) Berbicara
 - k. Kondisi Fisik :
 - 1) Jenis Kelamin : Laki-laki/Perempuan
 - 2) Umur : Tidak ada syarat khusus
 - 3) Tinggi Badan : Tidak ada syarat khusus
 - 4) Berat Badan : Tidak ada syarat khusus
 - 5) Pustur Badan : Tidak ada syarat khusus
 - 6) Penampilan : Rapi
 - l. Fungsi Jabatan :
 - 1) Benda : B7 = Memegang
 - 2) Data : D2 = Menganalisis data
 - 3) Orang : O8 = Menerima instruksi
16. **Prestasi Kerja Yang Diharapkan** : Sangat baik

URAIAN JABATAN SEMUA JABATAN DALAM BENTUK SOFY COPY



PEMERINTAH KABUPATEN SRAGEN

URAIAN JABATAN

1. **Nama Jabatan** : **Pengadministrasi Perkantoran**
2. **Kode Jabatan** : 46.0.1.7.3
3. **Unit Kerja** :
Eselon II/ Perangkat Daerah : Kecamatan Jenar
Eselon III : Kecamatan Jenar
Eselon IV : Seksi Pelayanan Umum
4. **Kedudukan Dalam Struktur Organisasi** :

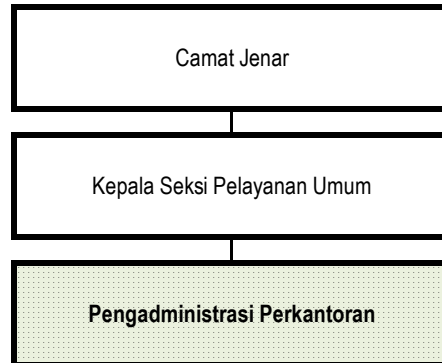

5. **Ikhtisar Jabatan** :
Melaksanakan kegiatan dukungan administrasi perkantoran, pemerintahan, dan pelayanan publik (costumer service) di bidang pelayanan umum.
6. **Uraian Tugas** :
 - a. Melakukan penatausahaan surat dan dokumen yang meliputi penerimaan, penelitian, verifikasi, pencatatan, dan distribusi surat dan dokumen terkait bidang tugas pelayanan umum
 - b. Menyusun dan menyediakan surat dan dokumen sesuai tata naskah dinas yang berlaku terkait dengan bidang tugas pelayanan umum
 - c. Melakukan penyimpanan dan pengarsipan sesuai dengan tata kelola arsip terhadap surat dan dokumen yang terkait bidang tugas pelayanan umum
 - d. Melakukan kegiatan pelayanan publik (costumer service) yang terkait dengan bidang tugas pelayanan umum
 - e. Melaksanakan pemberian dukungan teknis terhadap pelaksanaan tugas dan fungsi unit organisasi berupa penyiapan bahan dan perlengkapan dalam kegiatan-kegiatan yang menjadi tugas dan fungsi unit organisasi.
 - f. Menyusun laporan pelaksanaan tugas dan menyampaikan kepada pimpinan sebagai wujud akuntabilitas dan pertanggungjawaban pelaksanaan tugas.
 - g. Melaksanakan tugas kedinasan lain yang diberikan oleh pimpinan, baik lisan maupun tertulis sebagai wujud loyalitas dan kerjasama yang baik.
7. **Bahan Kerja** :

No	Bahan Kerja	Penggunaan Dalam Tugas
1	Peraturan Perundang-undangan yang terkait dengan pelaksanaan	Pedoman pelaksanaan tugas.
2	Petunjuk pelaksanaan dan petunjuk teknis/SOP yang terkait dengan pelaksanaan tugas.	Dasar dan acuan dalam pelaksanaan tugas.
3	Disposisi pimpinan.	Petunjuk pelaksanaan tugas.
4	Jadwal kegiatan pimpinan.	Pedoman pelaksanaan tugas.
5	Surat/dokumen tugas	Pedoman pelaksanaan tugas.
6	Buku dan Materi-materi kegiatan.	Referensi dalam pelaksanaan tugas.
7	Data dan statistik yang terkait dengan pelaksanaan tugas.	Bahan dan materi penyusunan dokumen.

8. **Perangkat/Alat Kerja** :

No	Perangkat Kerja	Digunakan Untuk Tugas
1	Komputer	Penyelesaian tugas kedinasan
2	Alat tulis	Mencatat dan mengonsep tugas
3	Alat komunikasi	Penunjang pelaksanaan tugas
4	Alat transportasi	Penunjang pelaksanaan tugas
5	Jaringan internet	Penunjang pelaksanaan tugas

9. Hasil Kerja :

No	Hasil Kerja	Jumlah Satuan	Waktu Yg diperlukan (jam)
1	Laporan kegiatan penatausahaan surat dan dokumen terkait bidang tugas pelayanan	240	1
2	Dokumen dan surat terkait bidang tugas pelayanan umum	48	11
3	Arsip surat dan dokumen terkait bidang tugas pelayanan umum	12	6
4	Laporan kegiatan pelayanan publik (costumer service) terkait bidang tugas pelayanan	240	1
5	Dokumen bahan dan perlengkapan kegiatan tugas dan fungsi unit organisasi	240	1
6	Laporan bulanan pelaksanaan tugas dan kegiatan	12	3
7	Laporan tugas tambahan/kedinasan lainnya	2	2

10. Tanggung Jawab :

- Keakuratan dan kelengkapan laporan kegiatan penatausahaan surat dan dokumen terkait bidang tugas pelayanan umum
- Keakuratan dan kelengkapan dokumen dan surat terkait bidang tugas pelayanan umum
- Keakuratan dan kelengkapan arsip surat dan dokumen terkait bidang tugas pelayanan umum
- Keakuratan dan kelengkapan laporan kegiatan pelayanan publik (costumer service) terkait bidang tugas pelayanan umum
- Keakuratan dan kelengkapan dokumen bahan dan perlengkapan kegiatan tugas dan fungsi unit organisasi
- Keakuratan dan kelengkapan laporan bulanan pelaksanaan tugas dan kegiatan
- Keakuratan dan kelengkapan laporan tugas tambahan/kedinasan lainnya

11. Wewenang :

- Menentukan teknis pelaksanaan tugas
- Menentukan teknis penyusunan laporan kegiatan
- Menolak pelaksanaan tugas yang tidak sesuai dengan peraturan perundang-undangan.

12. Korelasi Jabatan :

No	Jabatan	Unit Kerja/ Instansi	Dalam Hal
1	Kepala Seksi Pelayanan Umum	Seksi Pelayanan Umum	Menerima perintah, konsultasi dan laporan
2	Jabatan Fungsional dan Pelaksana	Seksi Pelayanan Umum	Koordinasi pelaksanaan tugas.

13. Kondisi Lingkungan Kerja :

No	Aspek	Faktor
1	Lokasi kerja	Dalam ruangan tertutup dan luar ruangan
2	Suhu	Sejuk dengan perubahan
3	Udara	Kering
4	Luas ruangan	Cukup
5	Letak	Rendah, rata, dan strategis
6	Penerangan	Terang
7	Suara	Tenang
8	Keadaan tempat kerja	Bersih
9	Getaran	-

14. Resiko Bahaya :

No	Fisik/Mental	Penyebab
1	Kelelahan	Beban pelaksanaan tugas
2	Kejenuhan	Rutinitas
3	-	-

15. Syarat Jabatan :

- Pangkat/Gol. Ruang : Minimal Pengatur Muda (II/a)
- Pendidikan : SLTA Sederajat/D-3(Diploma-Tiga) bidang yang relevan dengan tugas jabatan
- Kursus/Diklat :
 - Penjenjangan : -
 - Teknis : Kursus/diklat teknis sesuai bidang tugas.
- Pengalaman kerja : -
- Pengetahuan kerja : Memiliki pengetahuan sesuai bidang tugas.
- Ketrampilan Kerja : Administrasi umum, menyusun dokumen, dan menguasai penggunaan bahan kerja.
- Bakat Kerja :
 - G = Intelegensia (Kemampuan belajar secara umum)
 - F = Kecekatan Jari (Kemampuan menggerakkan jari jemari dengan mudah dan perlu ketrampilan)

- h. **Temporamen Kerja**
- 1) P = Kemampuan menyesuaikan diri dalam berhubungan dengan orang lain lebih dari hanya penerimaan dan pembuatan instruksi.
 - 2) R = Kemampuan menyesuaikan diri dalam kegiatan-kegiatan yang berulang, atau secara terus menerus melakukan kegiatan yang sama, sesuai dengan perangkat prosedur, urutan atau kecepatan tertentu.
 - 3) T = Kemampuan menyesuaikan diri dengan situasi yang menghendaki pencapaian dengan tepat menurut perangkat batas, toleransi atau standar-standar tertentu.
- i. **Minat Kerja** :
- 1) Sosial : Aktivitas yang bersifat sosial atau memerlukan keterampilan berkomunikasi dengan orang lain.
 - 2) Konvensional : Aktivitas yang memerlukan manipulasi data yang eksplisit, kegiatan administrasi, rutin, dan clerikal.
- j. **Upaya Fisik** :
- 1) Berdiri
 - 2) Duduk
 - 3) Bekerja dengan jari
 - 4) Berbicara
- k. **Kondisi Fisik** :
- 1) Jenis Kelamin : Laki-laki/Perempuan
 - 2) Umur : Tidak ada syarat khusus
 - 3) Tinggi Badan : Tidak ada syarat khusus
 - 4) Berat Badan : Tidak ada syarat khusus
 - 5) Postur Badan : Tidak ada syarat khusus
 - 6) Penampilan : Rapi
- l. **Fungsi Jabatan** :
- 1) Benda : B7 = Memegang
 - 2) Data : D5 = Menyalin data
 - 3) Orang : O8 = Menerima instruksi
16. **Prestasi Kerja Yang Diharapkan** : Sangat baik

BUPATI SRAGEN,

 KUSDINAR UNTUNG YUNI SUKOWATI

LAMPIRAN III
 PERATURAN BUPATI SRAGEN
 NOMOR 2 TAHUN 2024
 TENTANG
 PENETAPAN HASIL ANALISIS JABATAN DAN
 ANALISIS BEBAN KERJA DI LINGKUNGAN
 PEMERINTAH DAERAH

PETA JABATAN DI LINGKUNGAN PEMERINTAH DAERAH

1. PETA JABATAN SEKRETARIAT DAERAH

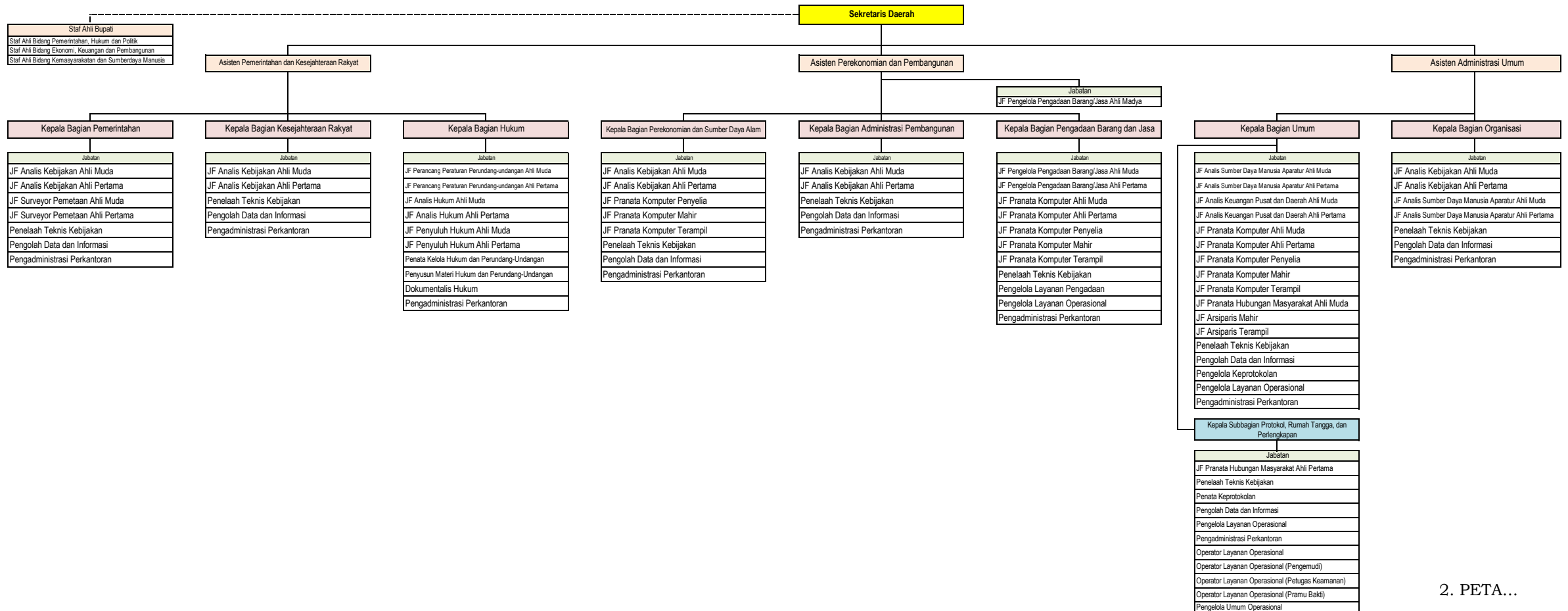

2. PETA JABATAN SEKRETARIAT DPRD

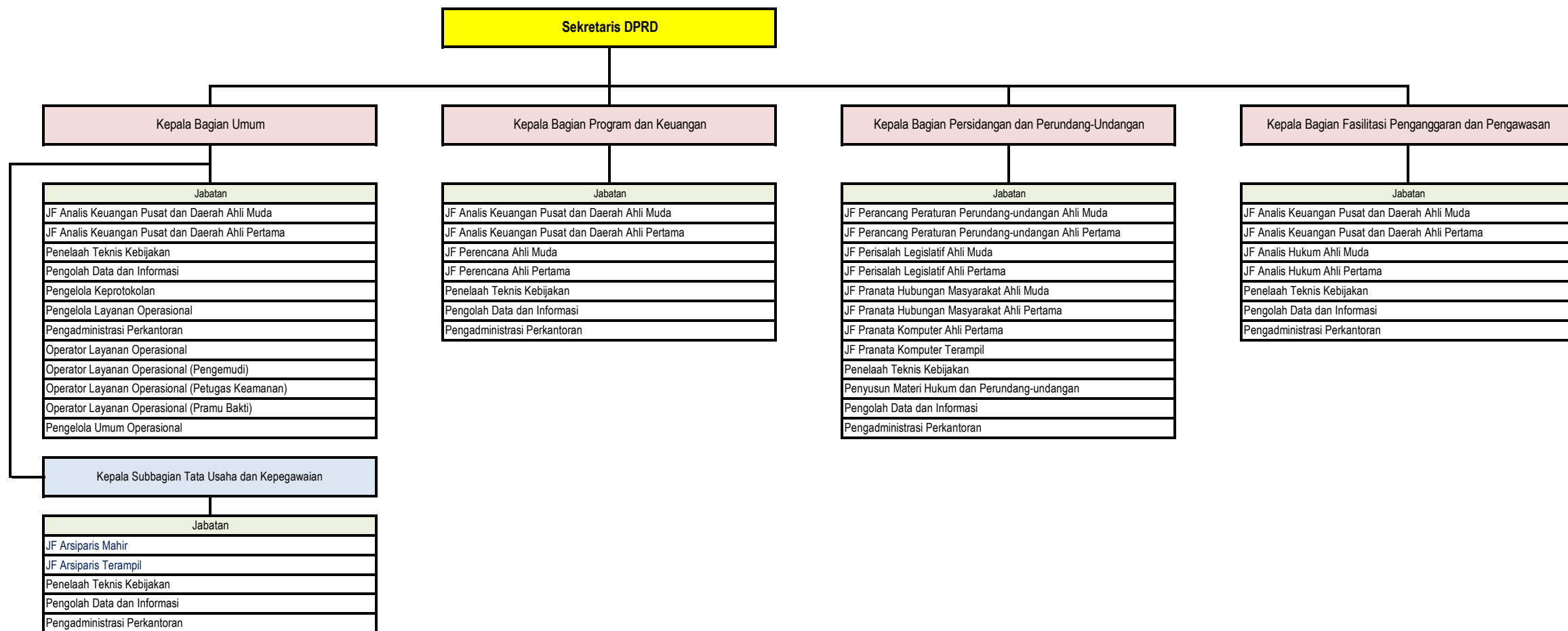

3. PETA JABATAN INSPEKTORAT DAERAH

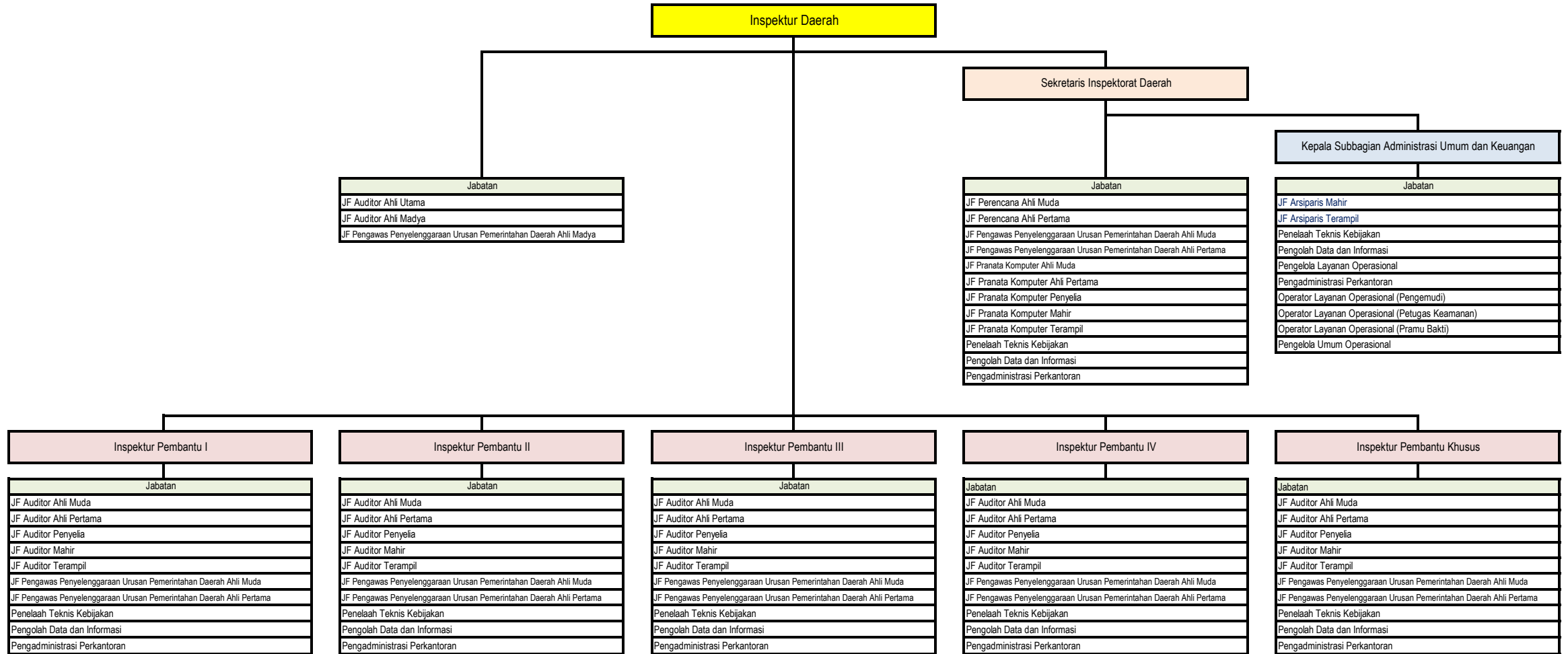

4. PETA JABATAN DINAS PENDIDIKAN DAN KEBUDAYAAN

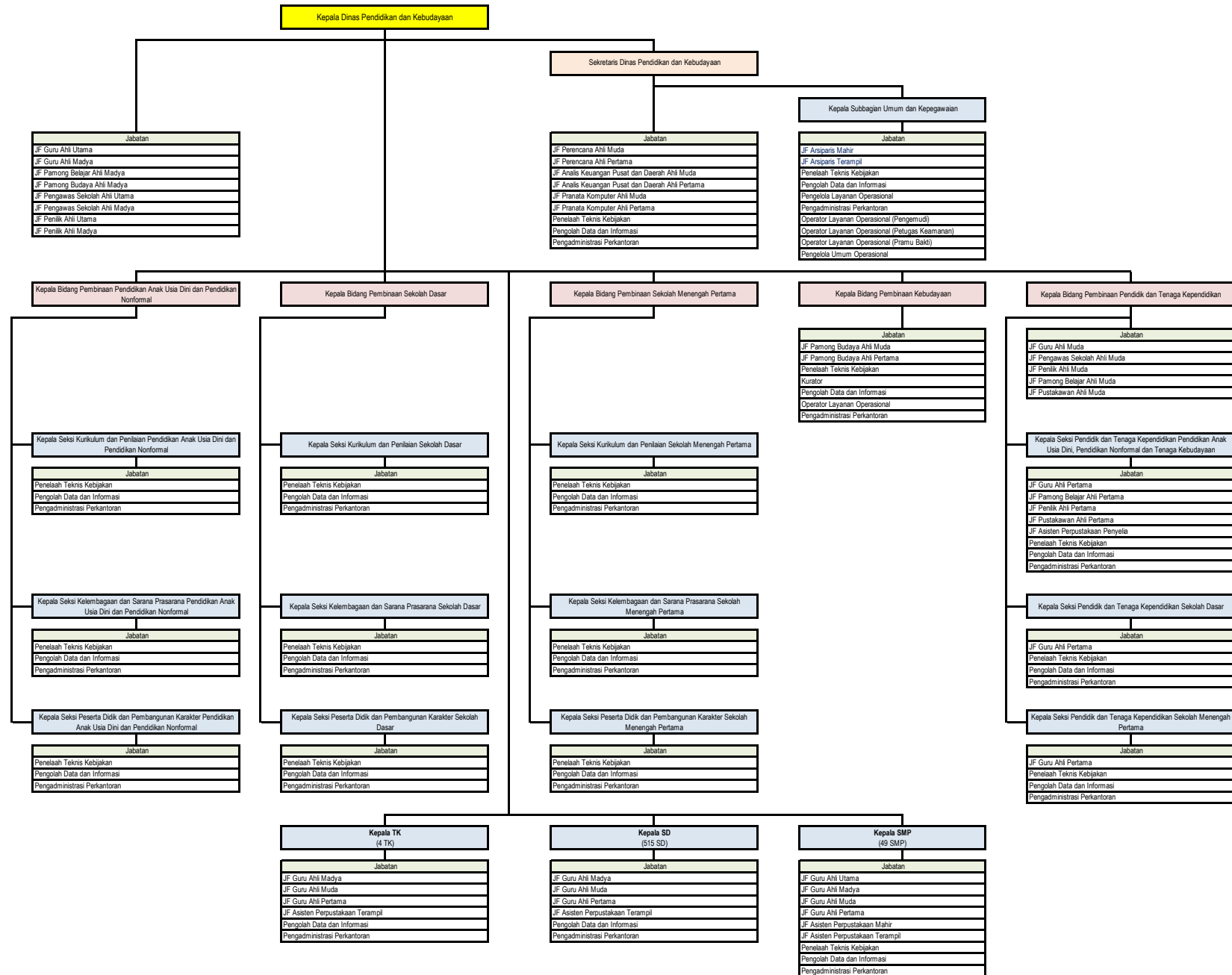

5. PETA JABATAN DINAS KESEHATAN

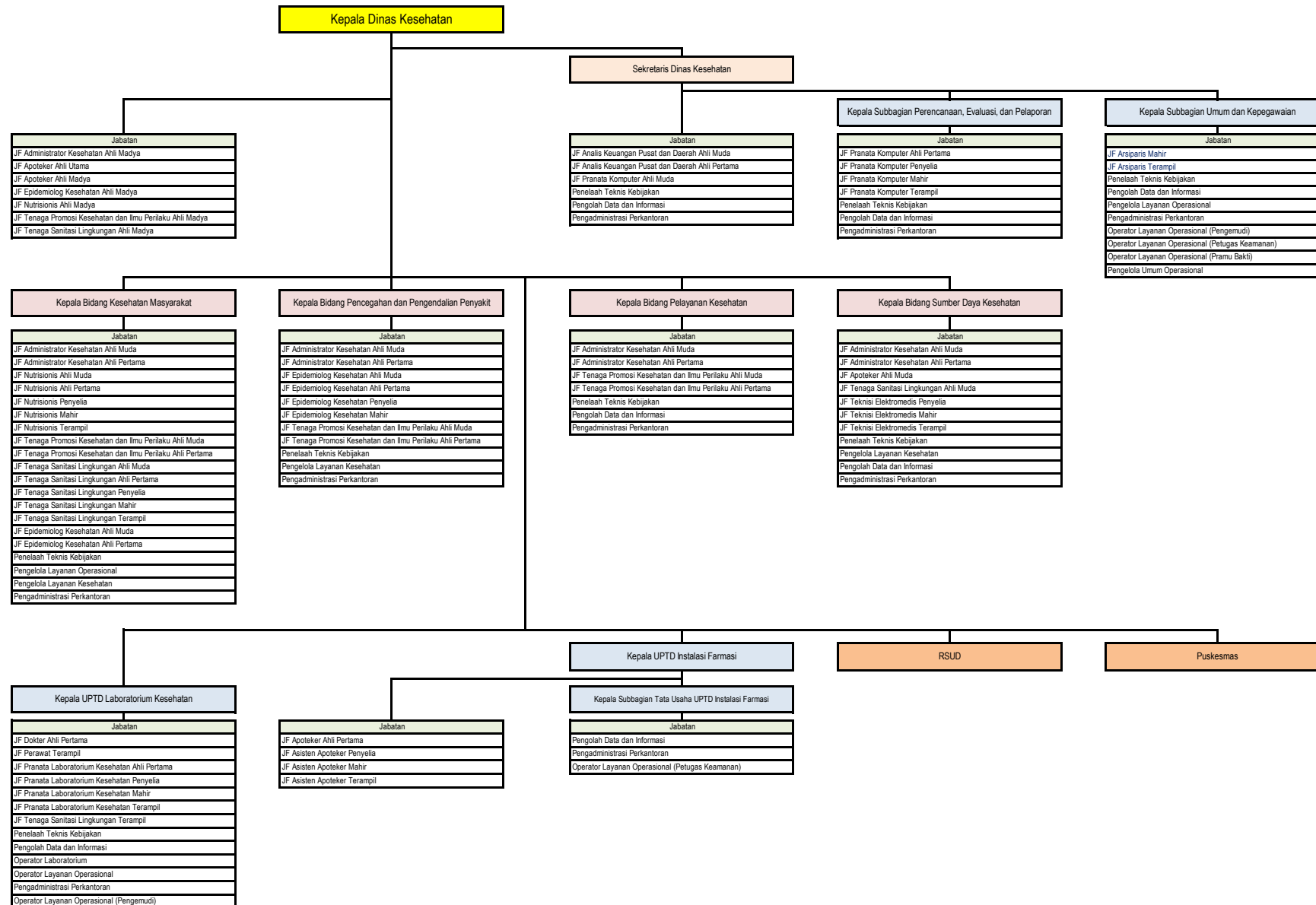

5.1. PETA JABATAN RSUD dr. SOEHADI PRIJONEGORO SRAGEN

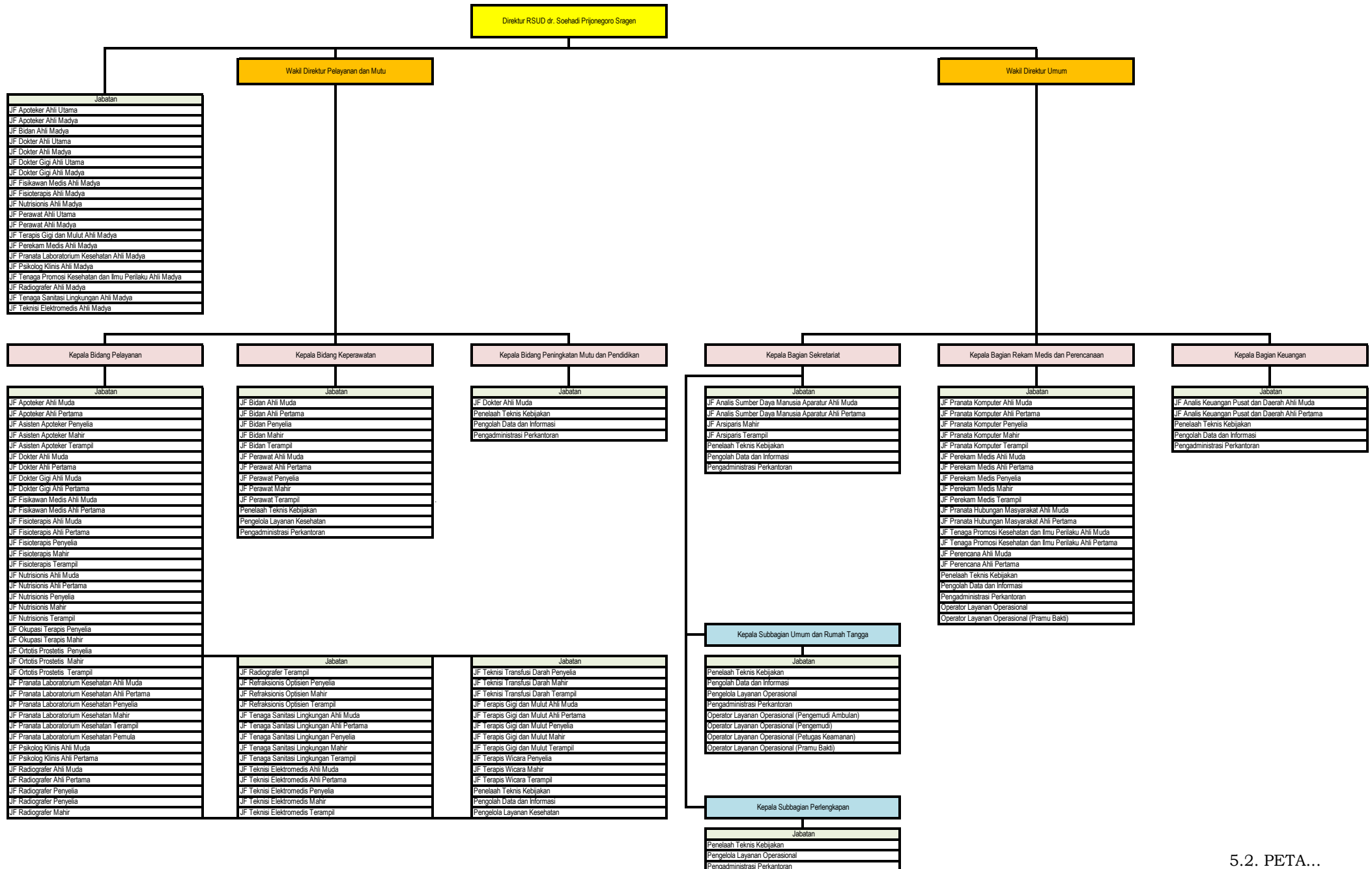

5.2. PETA JABATAN RSUD dr. SOERATNO GEMOLONG

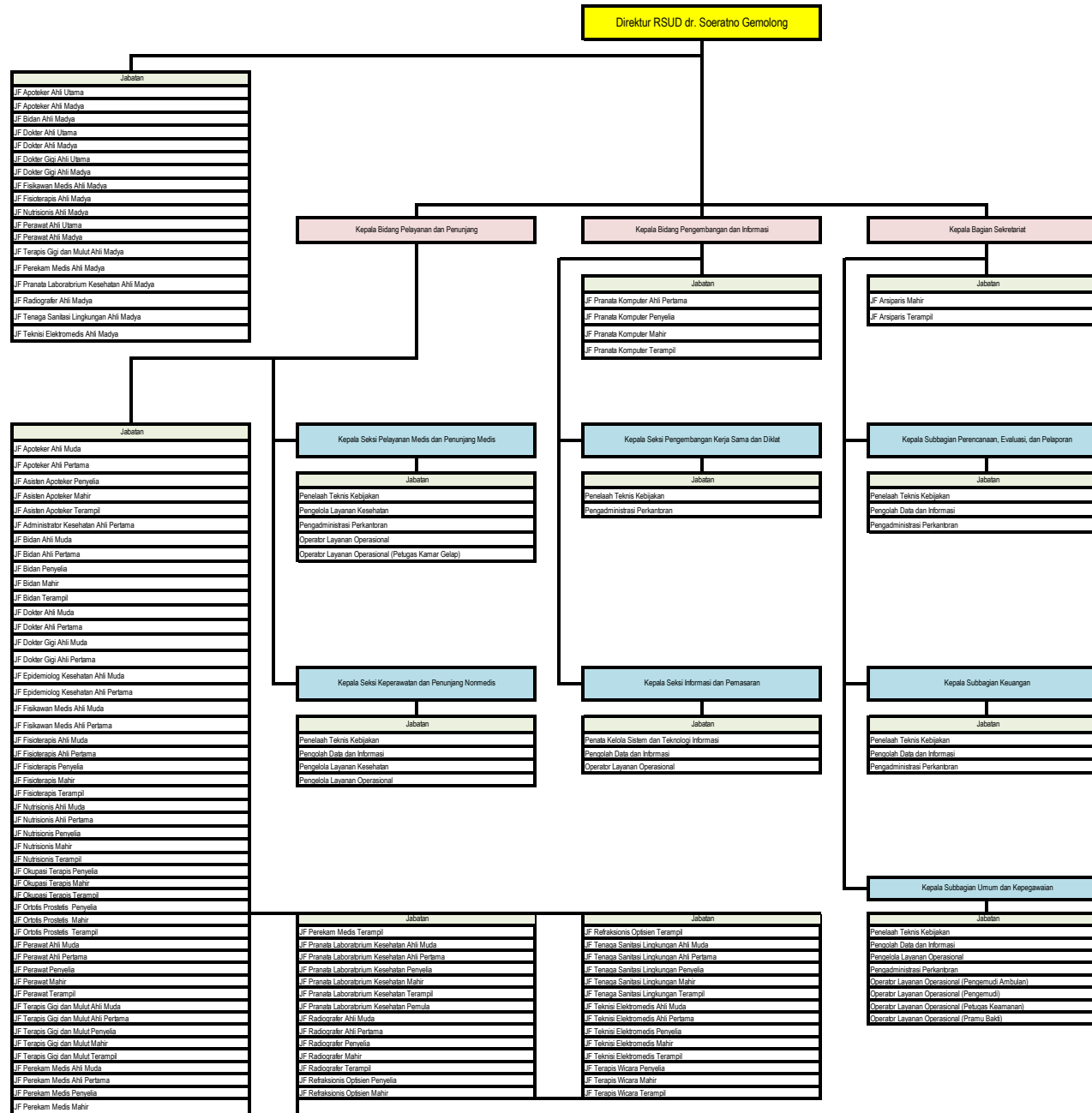

5.3. PETA JABATAN RSUD SUKOWATI TANGEN

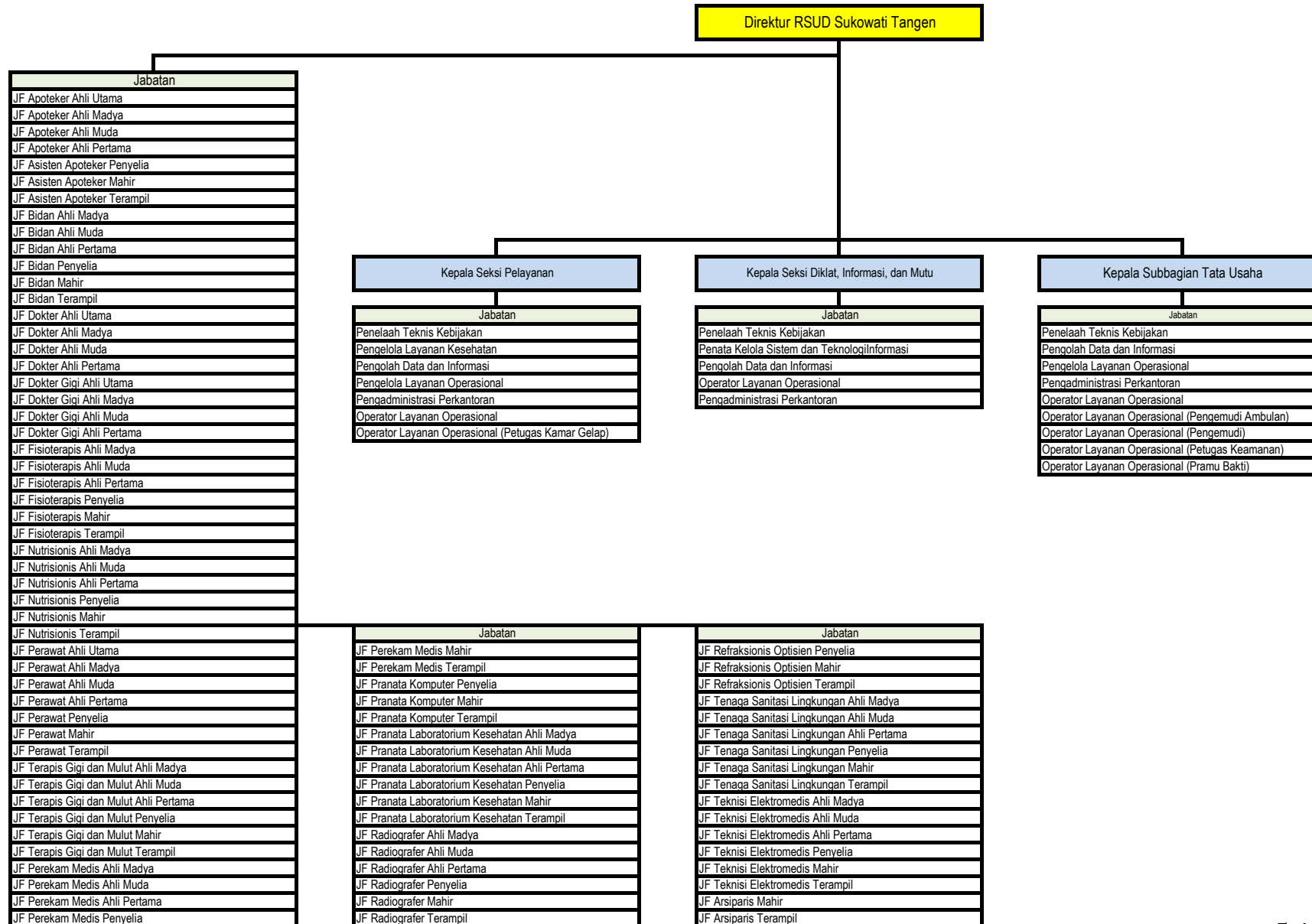

5.4. PETA JABATAN PUSKESMAS

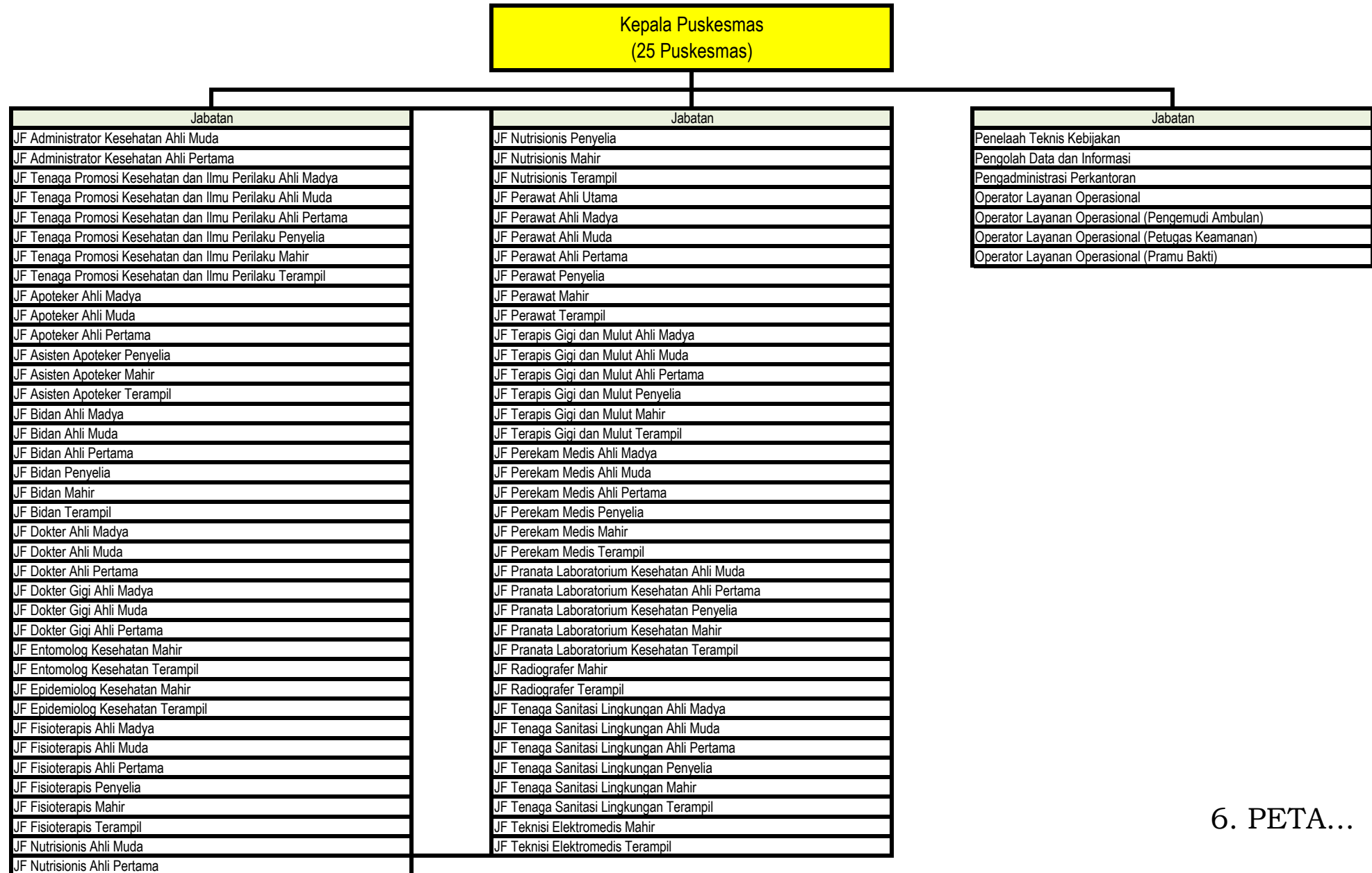

6. PETA...

6. PETA JABATAN DINAS PEKERJAAN UMUM

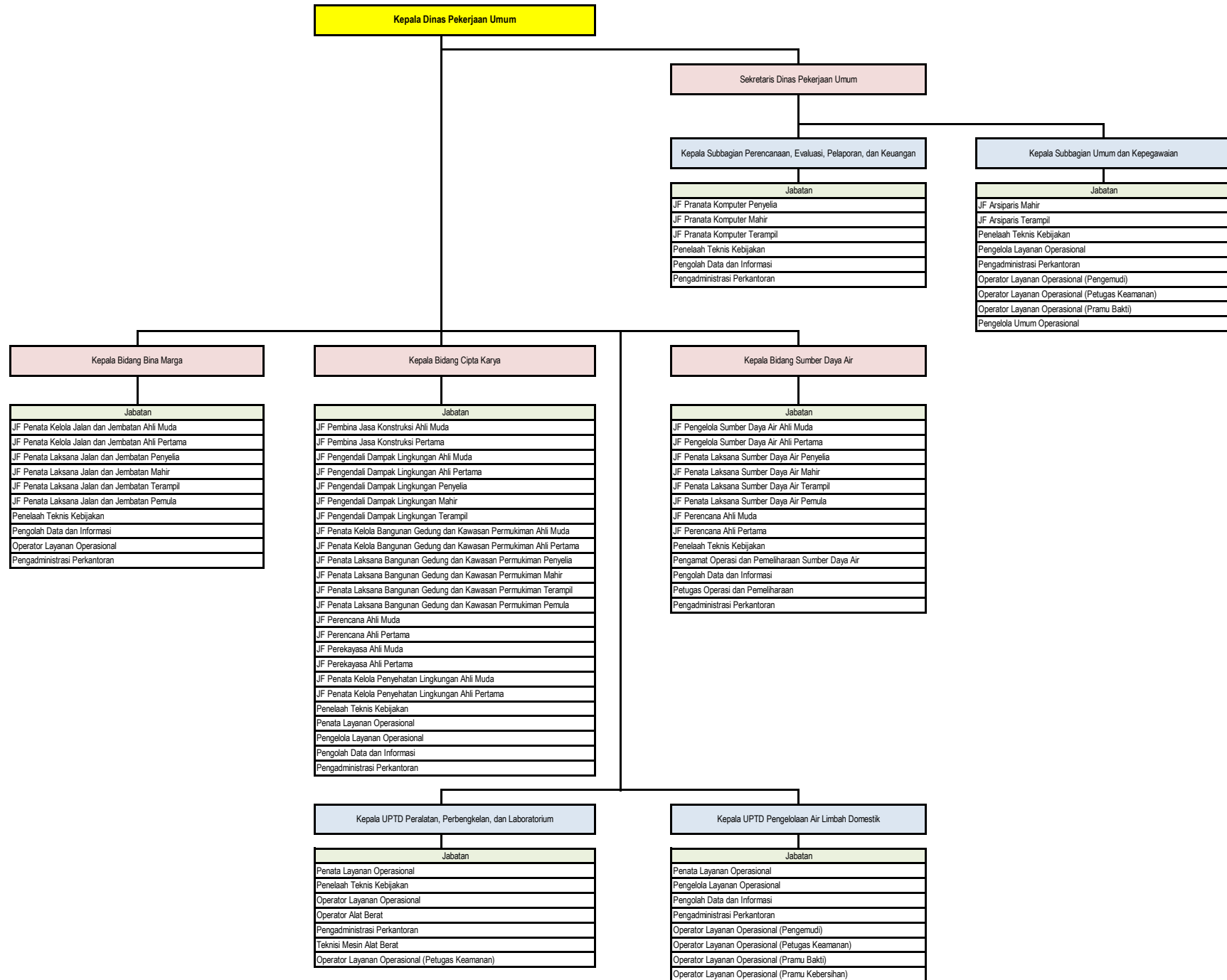

7. PETA JABATAN DINAS PERUMAHAN RAKYAT, KAWASAN PERMUKIMAN, PERTANAHAN, DAN TATA RUANG

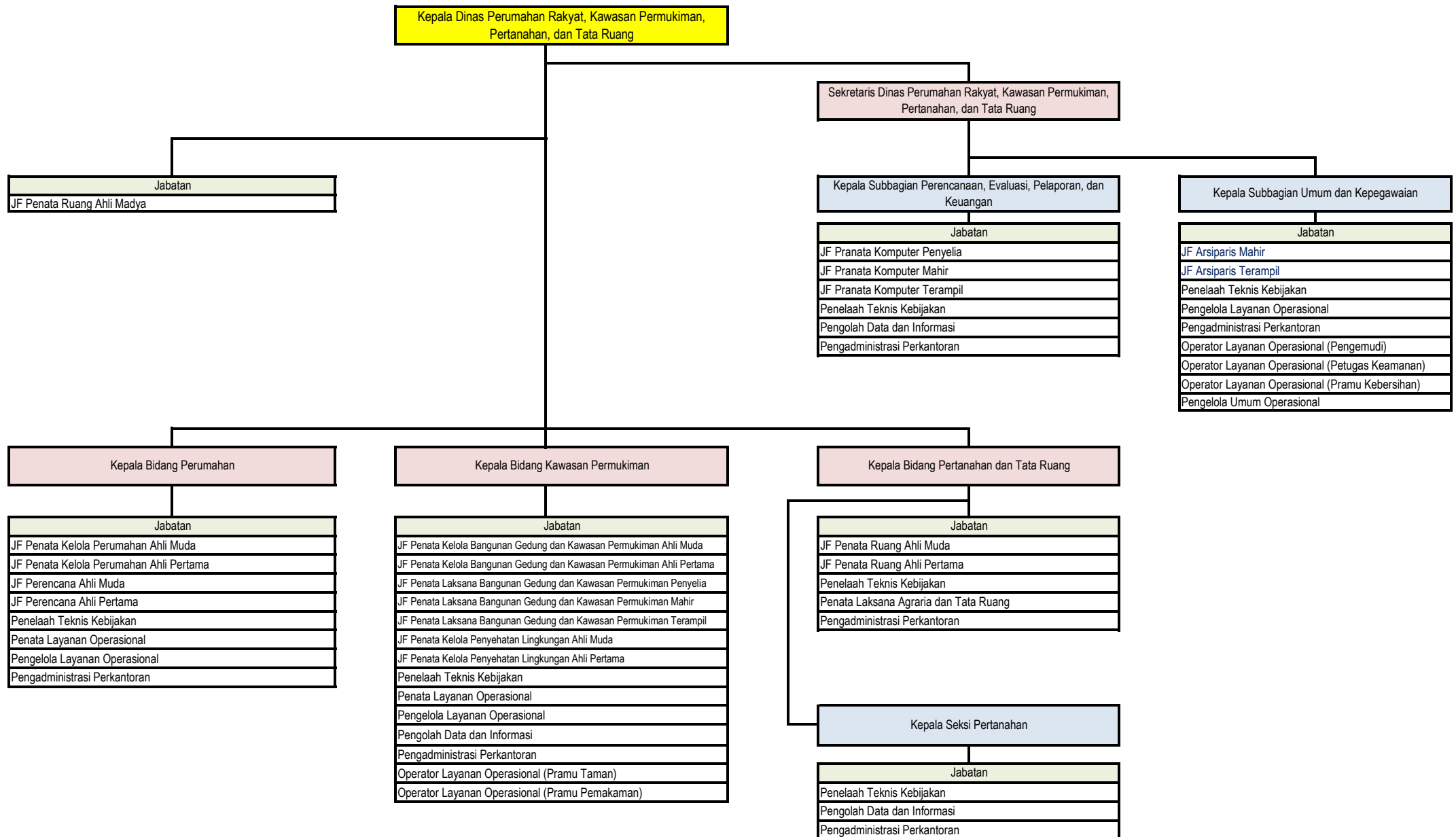

8. PETA JABATAN DINAS KOPERASI, USAHA KECIL DAN MENENGAH, PERINDUSTRIAN, DAN PERDAGANGAN

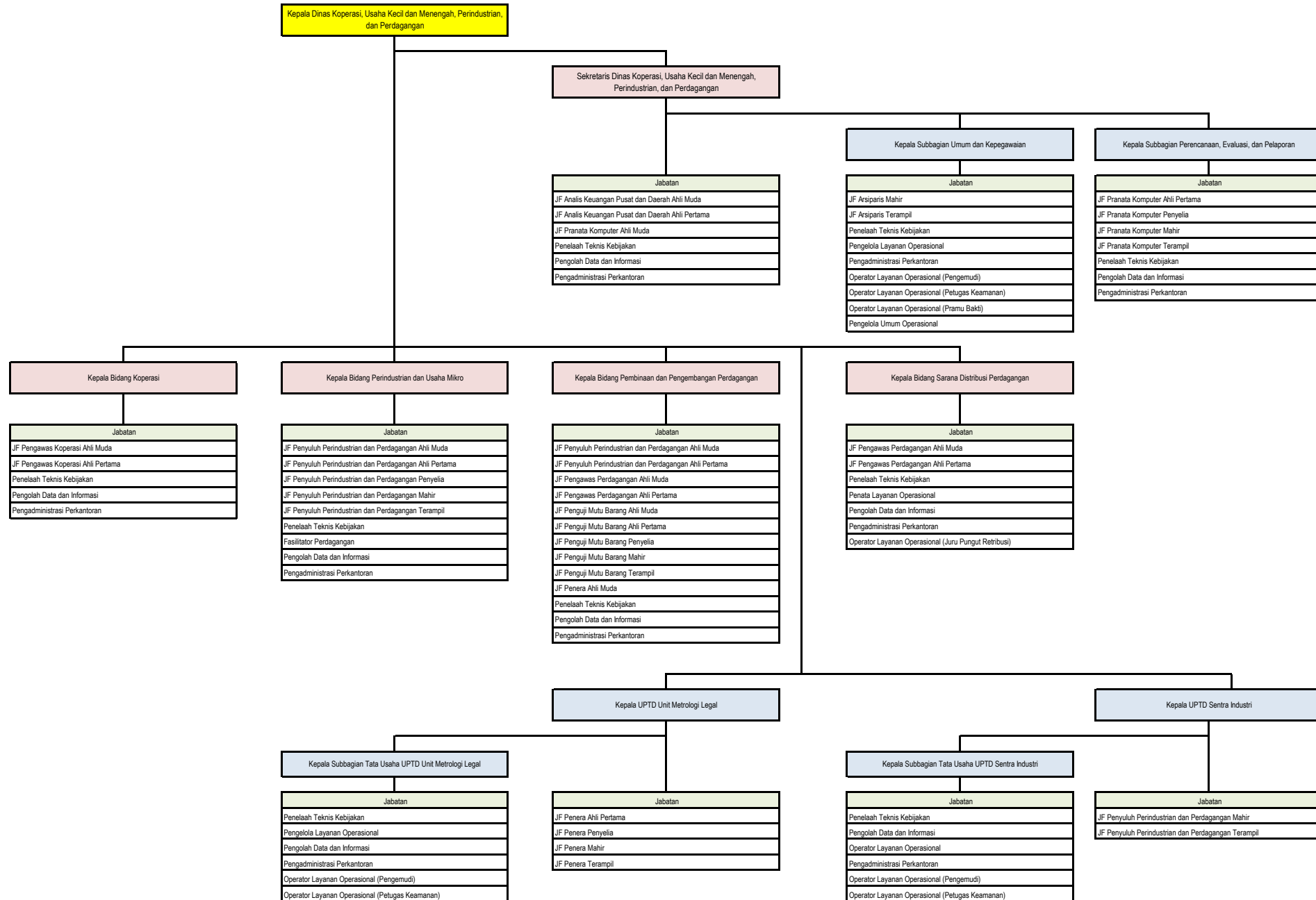

9. PETA JABATAN DINAS SOSIAL

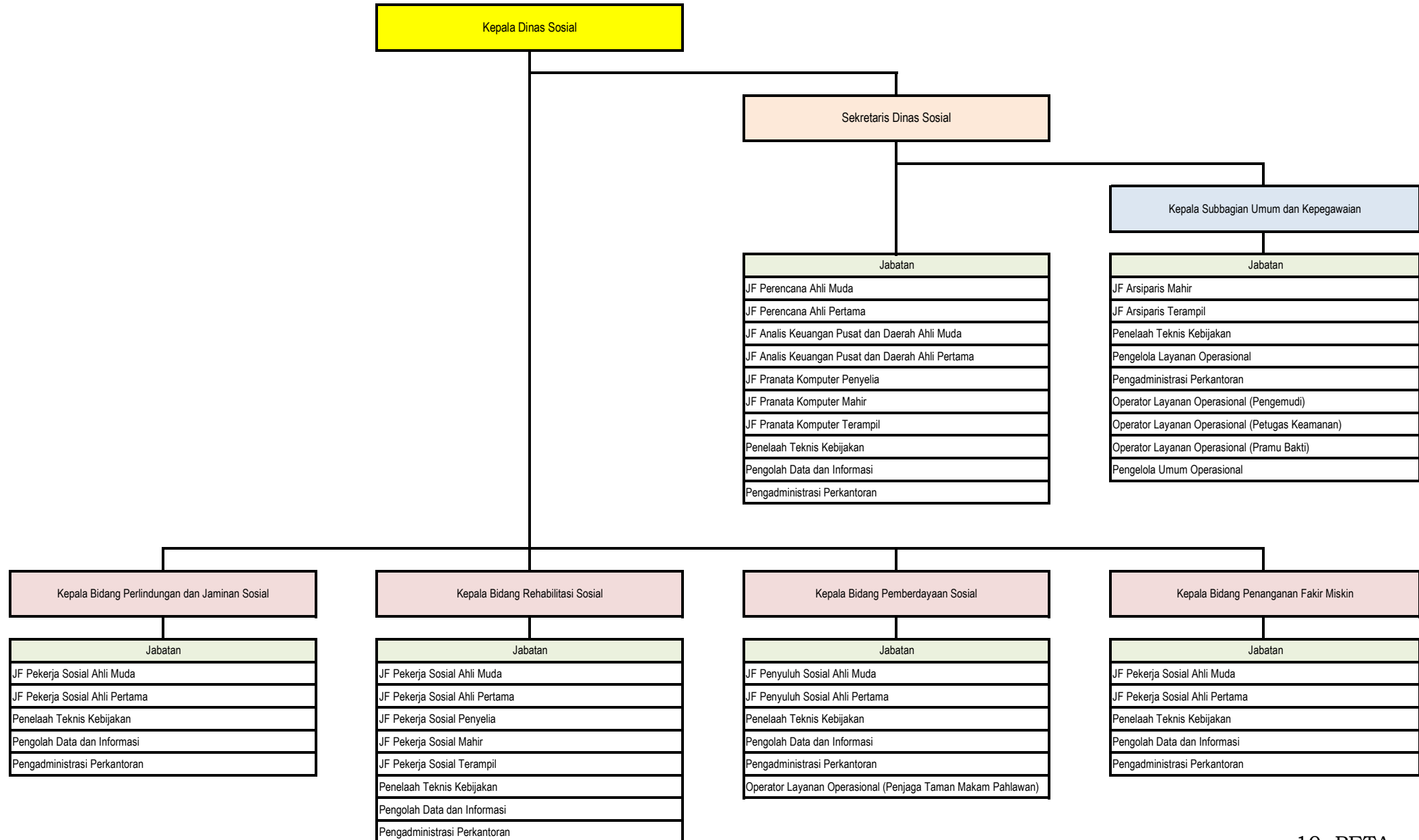

10. PETA JABATAN DINAS KETAHANAN PANGAN, PERTANIAN, DAN PERIKANAN

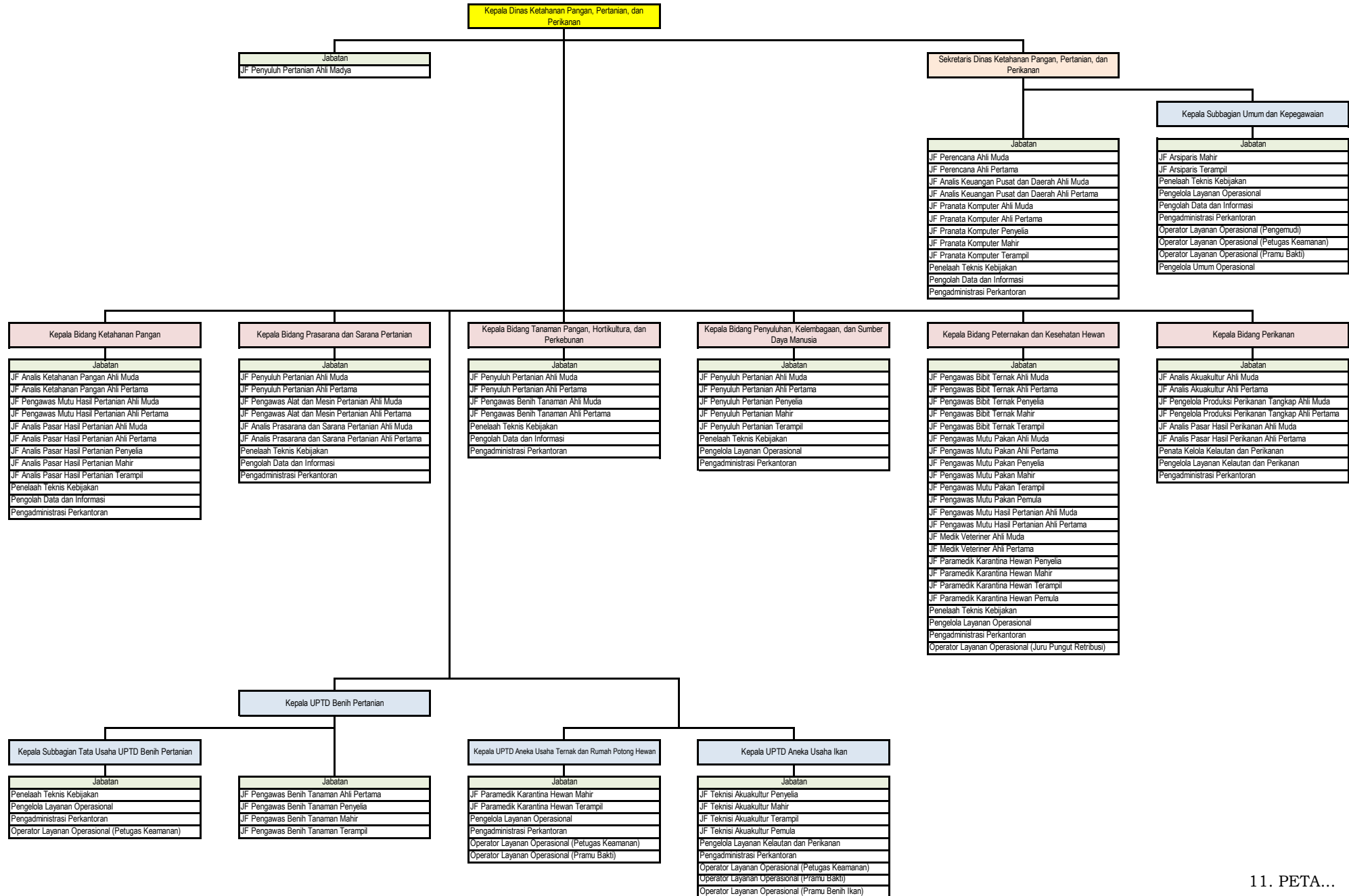

11. PETA JABATAN DINAS PERHUBUNGAN

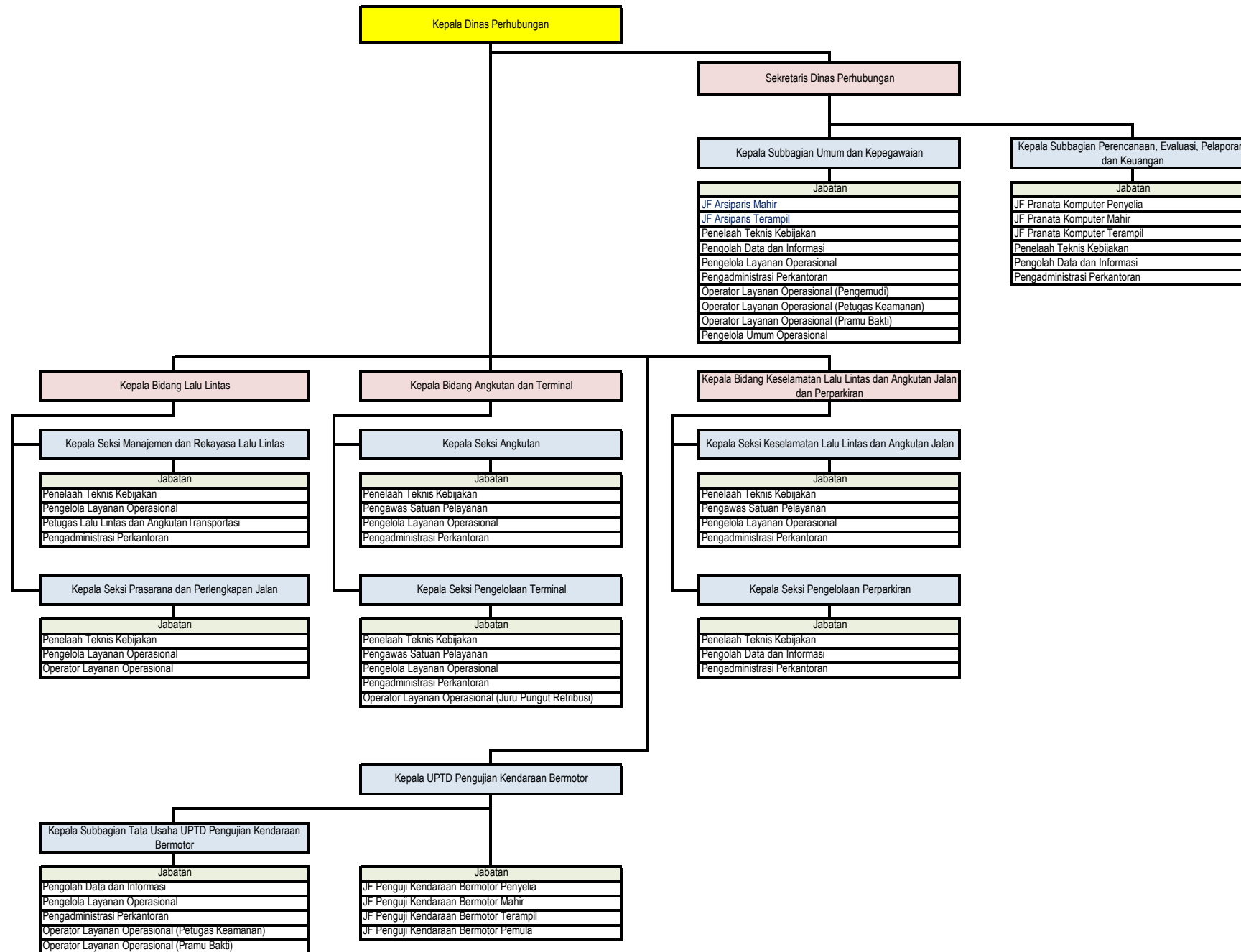

12. PETA JABATAN DINAS KEPENDUDUKAN DAN PENCATATAN SIPIL

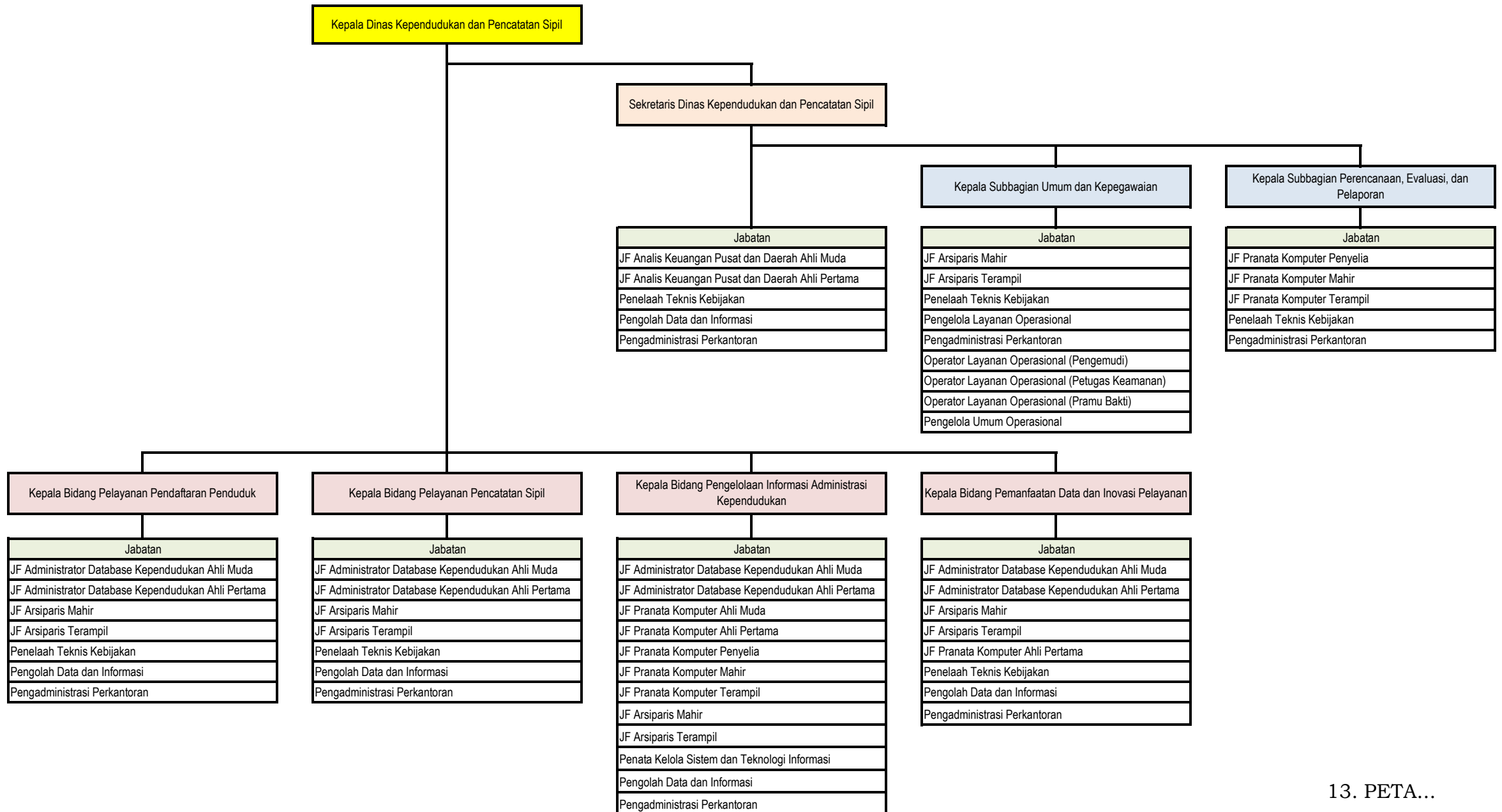

13. PETA JABATAN DINAS KOMUNIKASI DAN INFORMATIKA

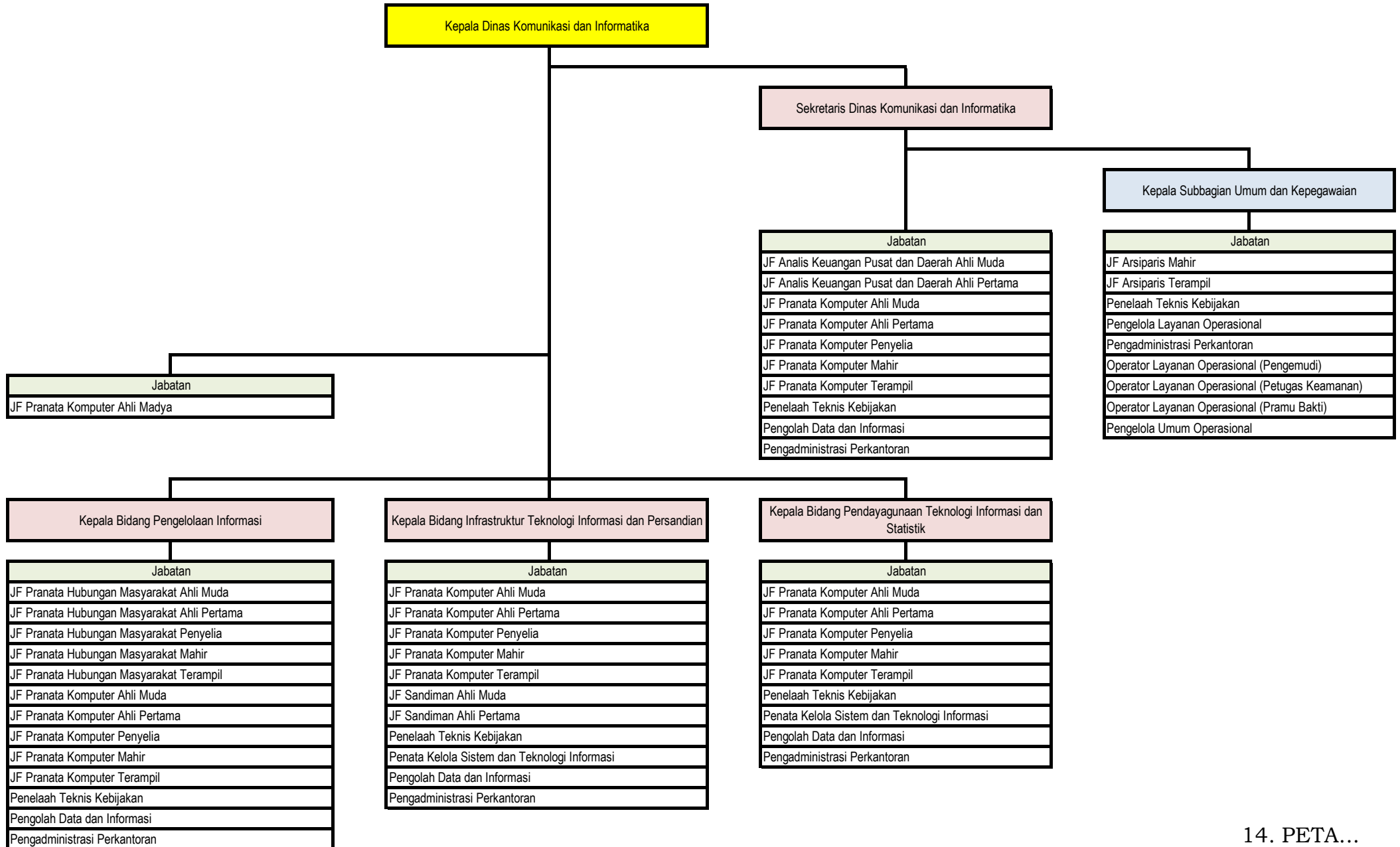

14. PETA JABATAN DINAS PEMUDA, OLAHRAGA, DAN PARIWISATA

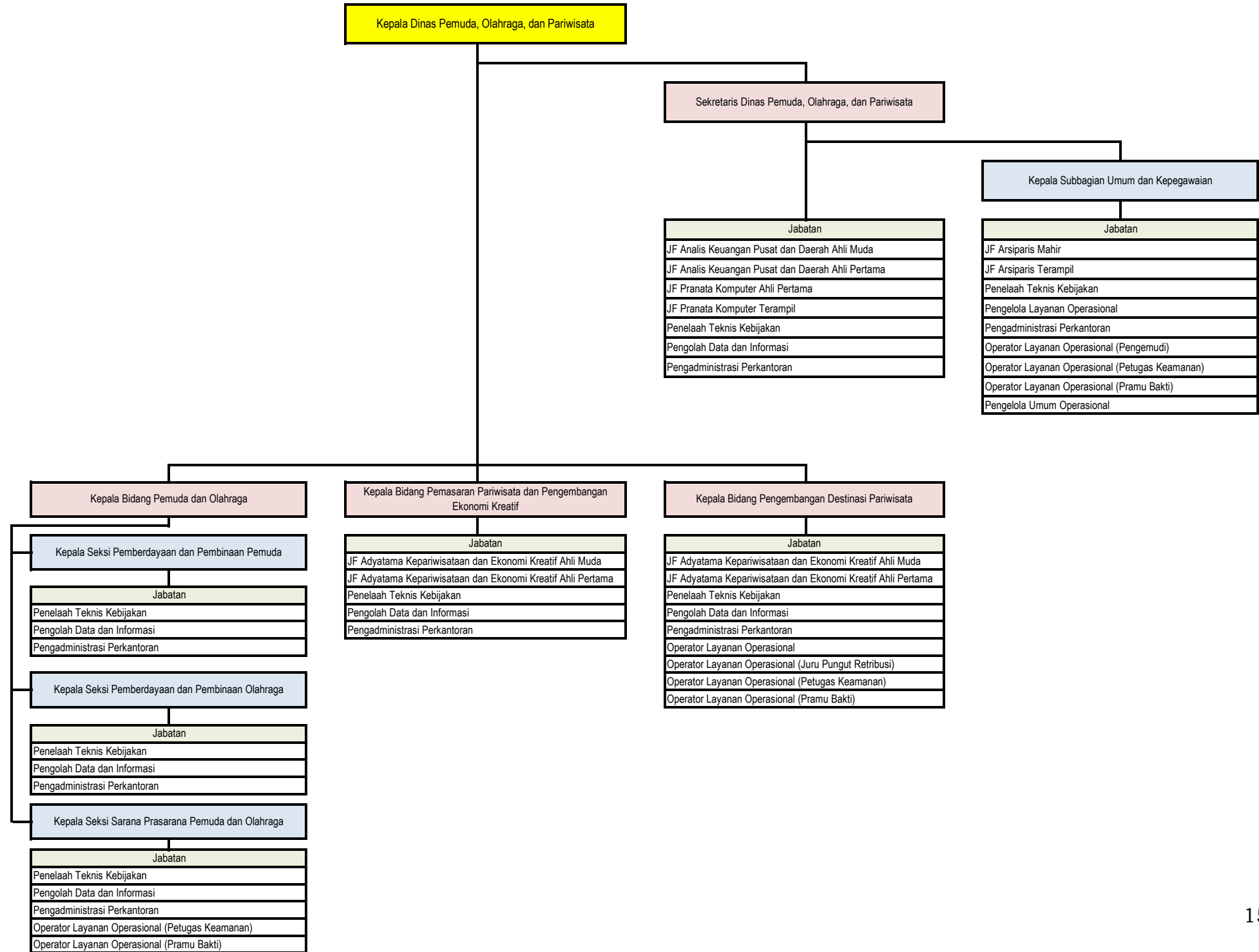

16. PETA JABATAN DINAS LINGKUNGAN HIDUP

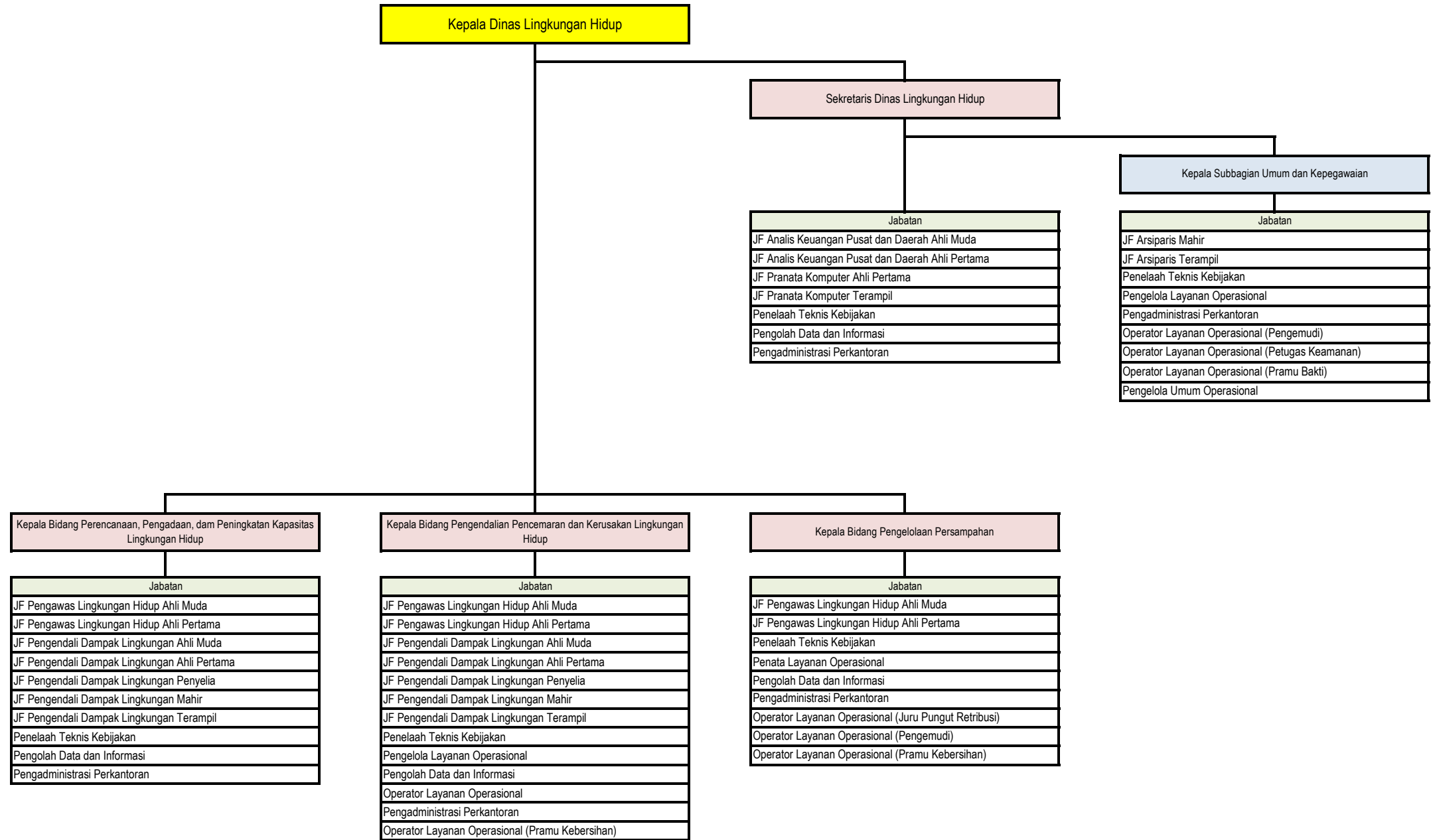

17. PETA JABATAN DINAS PENANAMAN MODAL DAN PELAYANAN TERPADU SATU PINTU

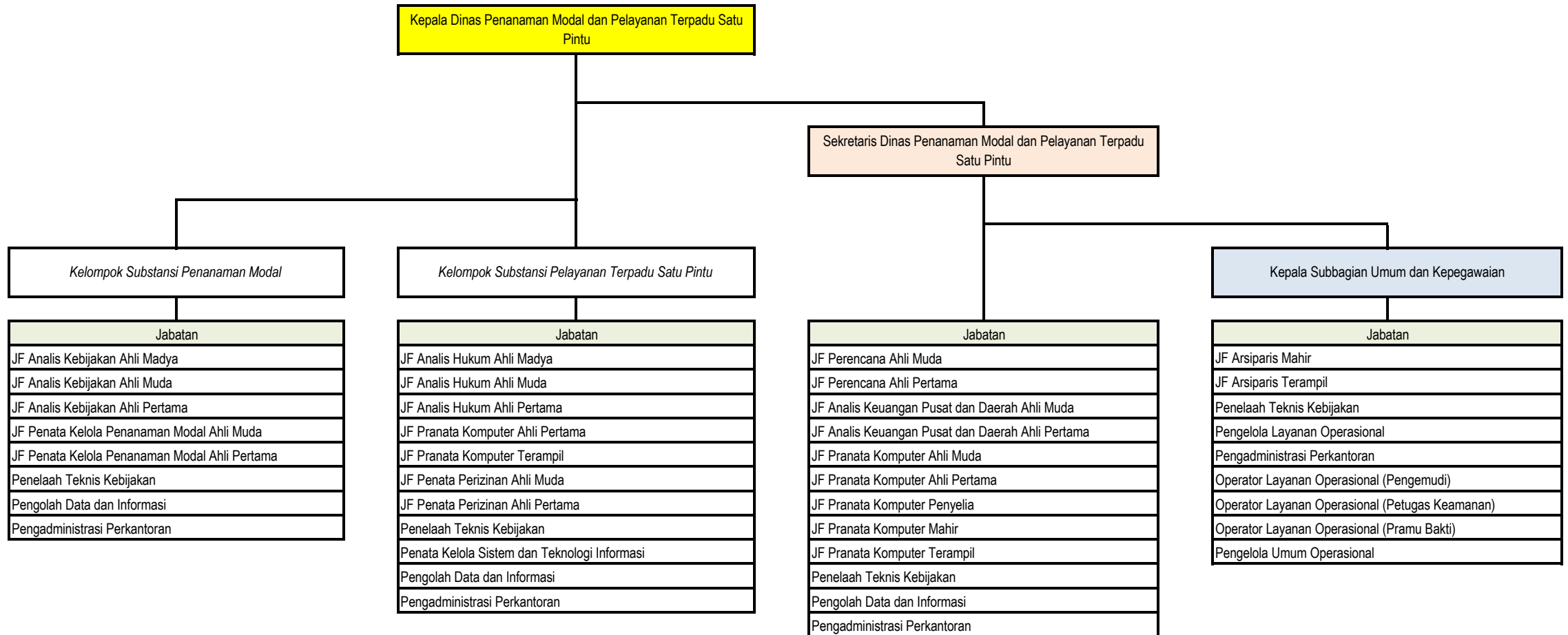

18. PETA JABATAN DINAS PEMBERDAYAAN MASYARAKAT DAN DESA

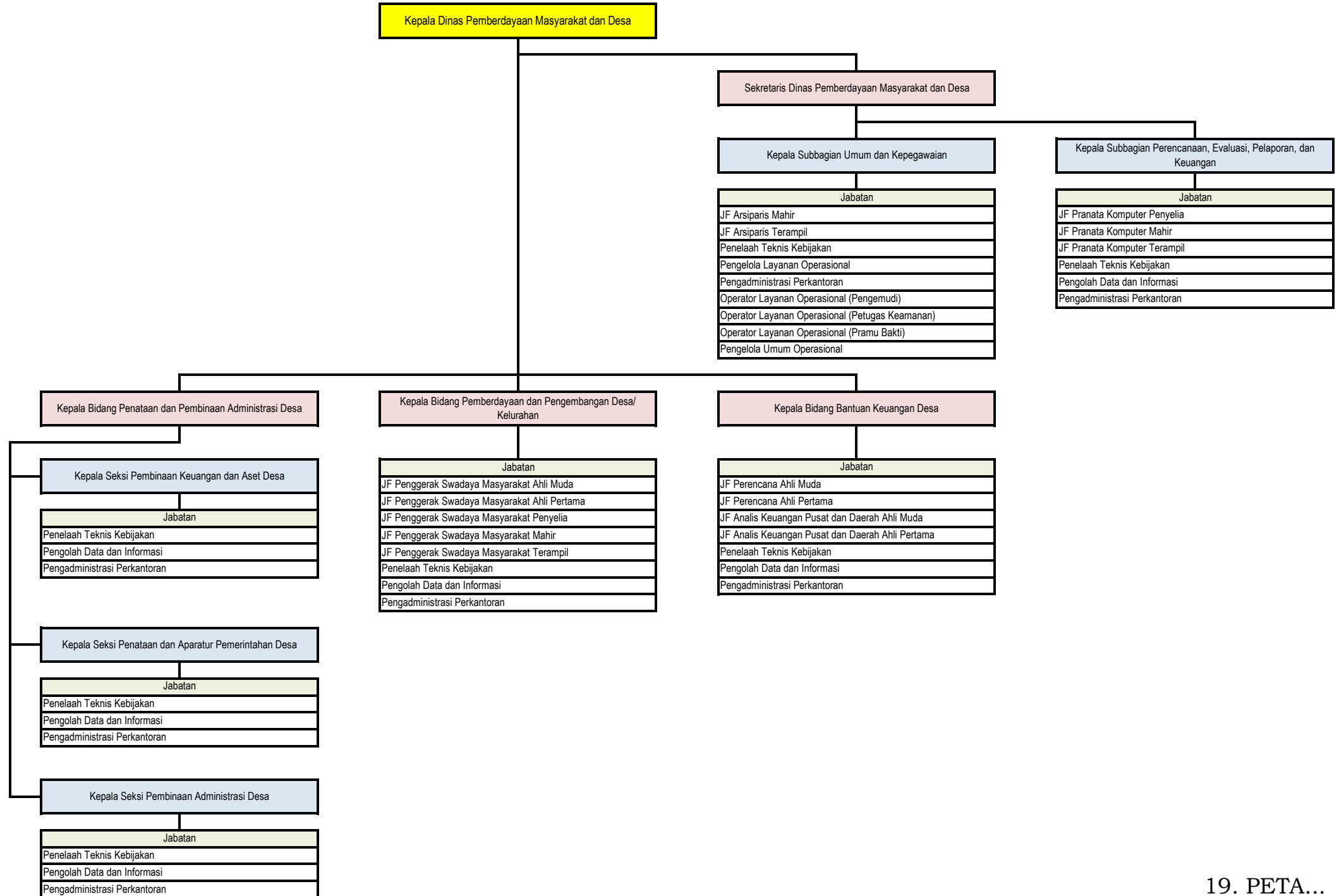

19. PETA JABATAN DINAS PENGENDALIAN PENDUDUK, KELUARGA BERENCANA DAN PEMBERDAYAAN PEREMPUAN DAN PERLINDUNGAN ANAK

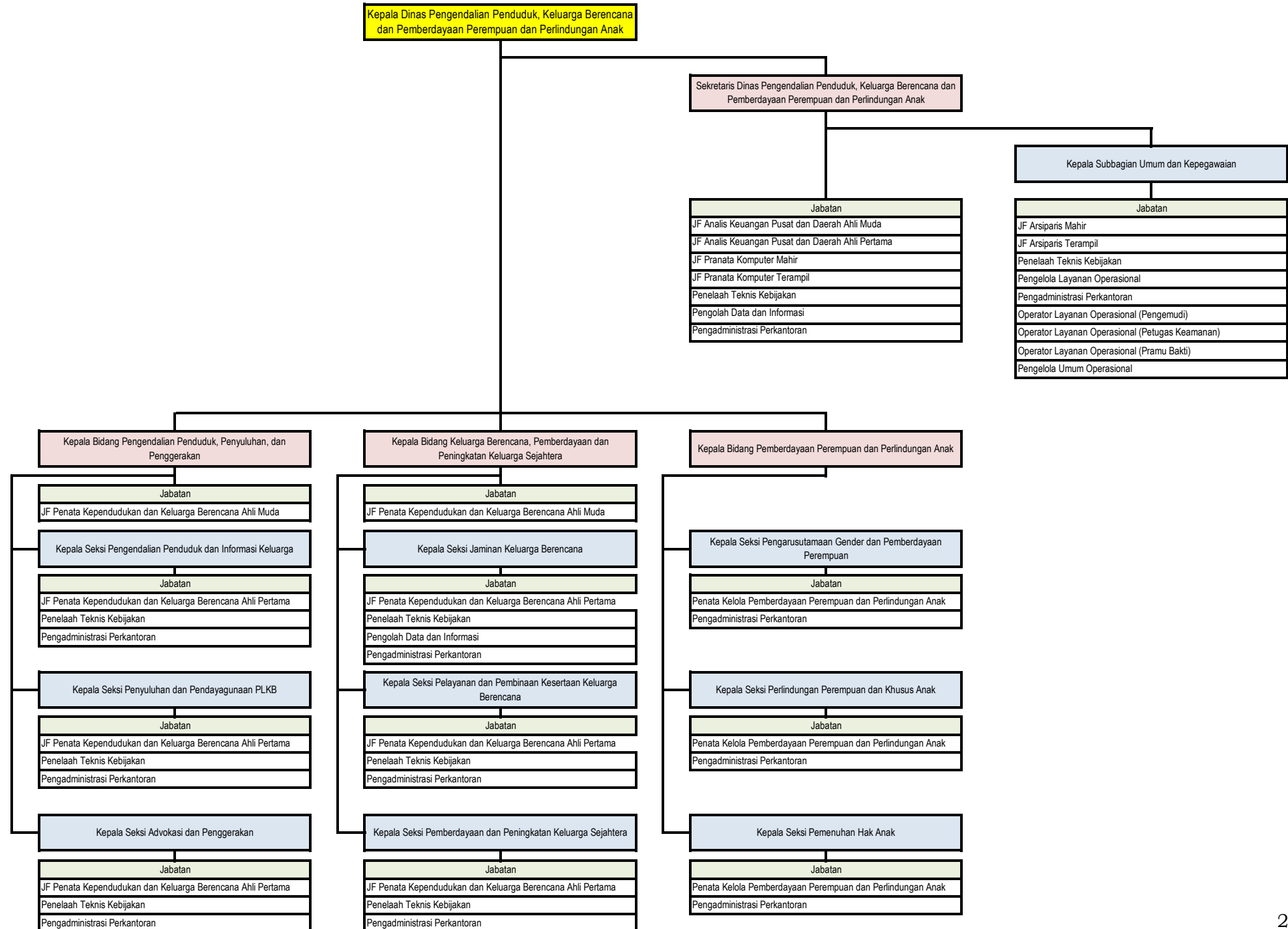

20. PETA JABATAN SATUAN POLISI PAMONG PRAJA

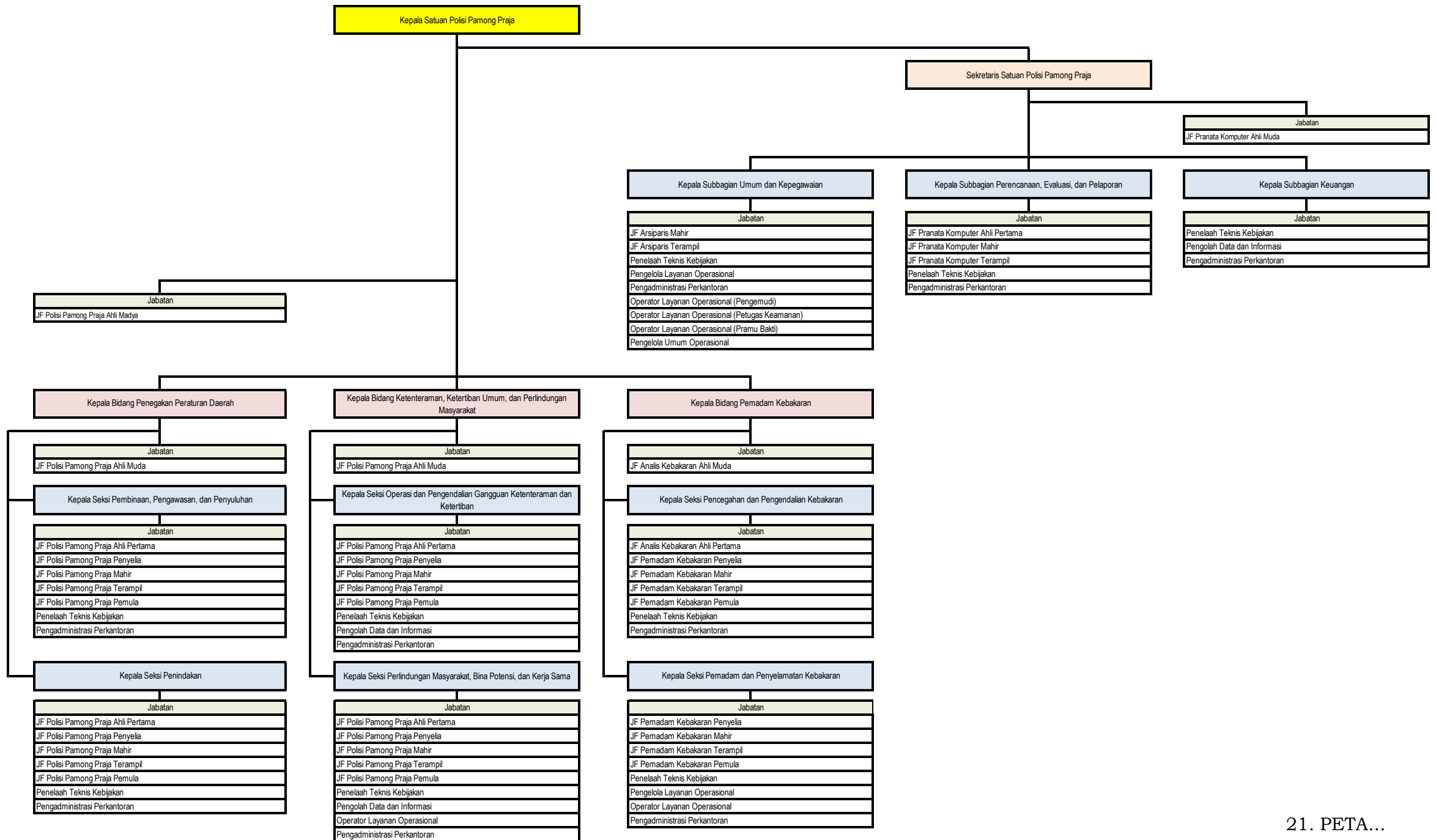

21. PETA JABATAN DINAS ARSIP DAN PERPUSTAKAAN

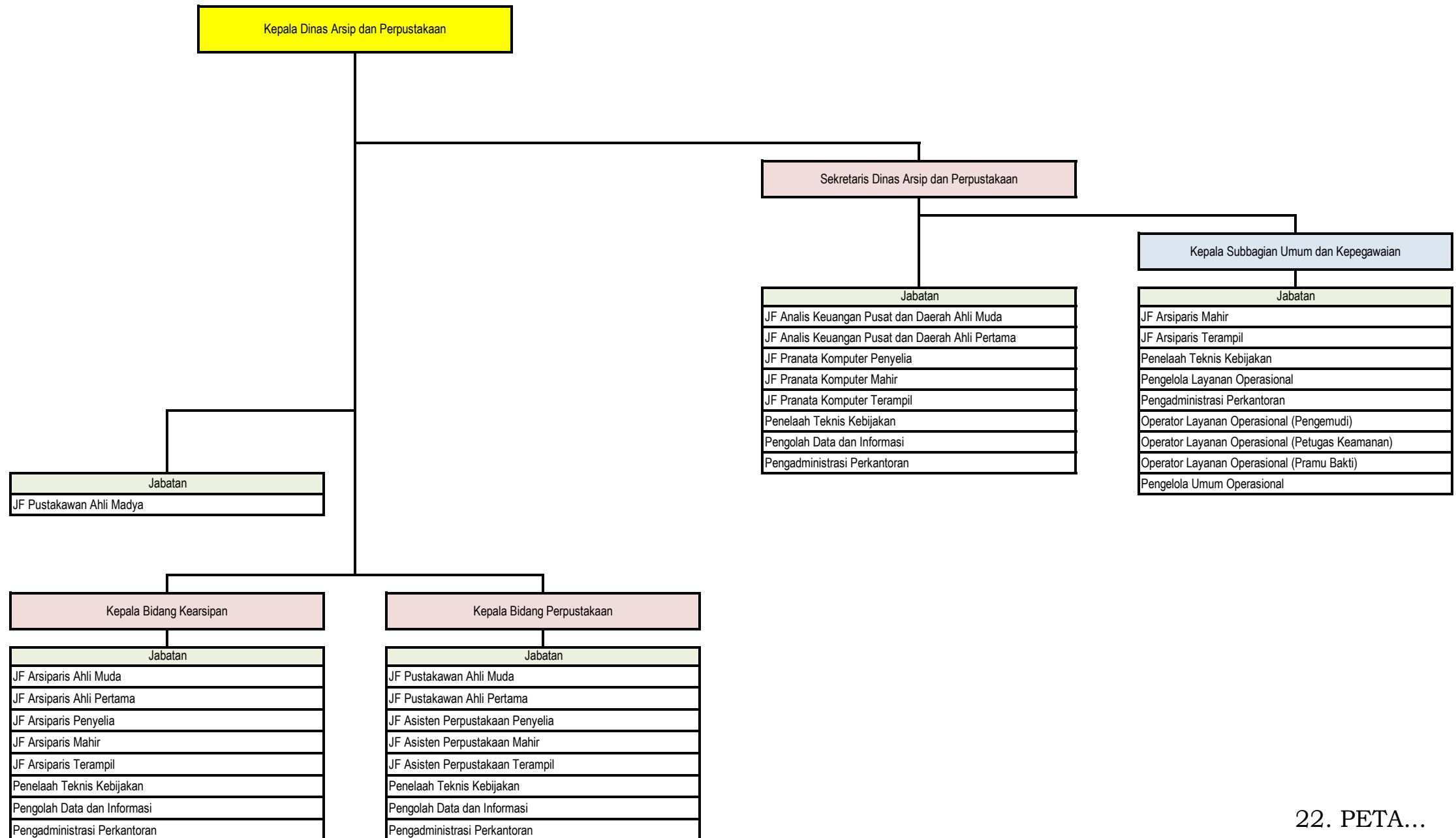

22. PETA JABATAN BADAN PERENCANAAN PEMBANGUNAN, RISET DAN INOVASI DAERAH

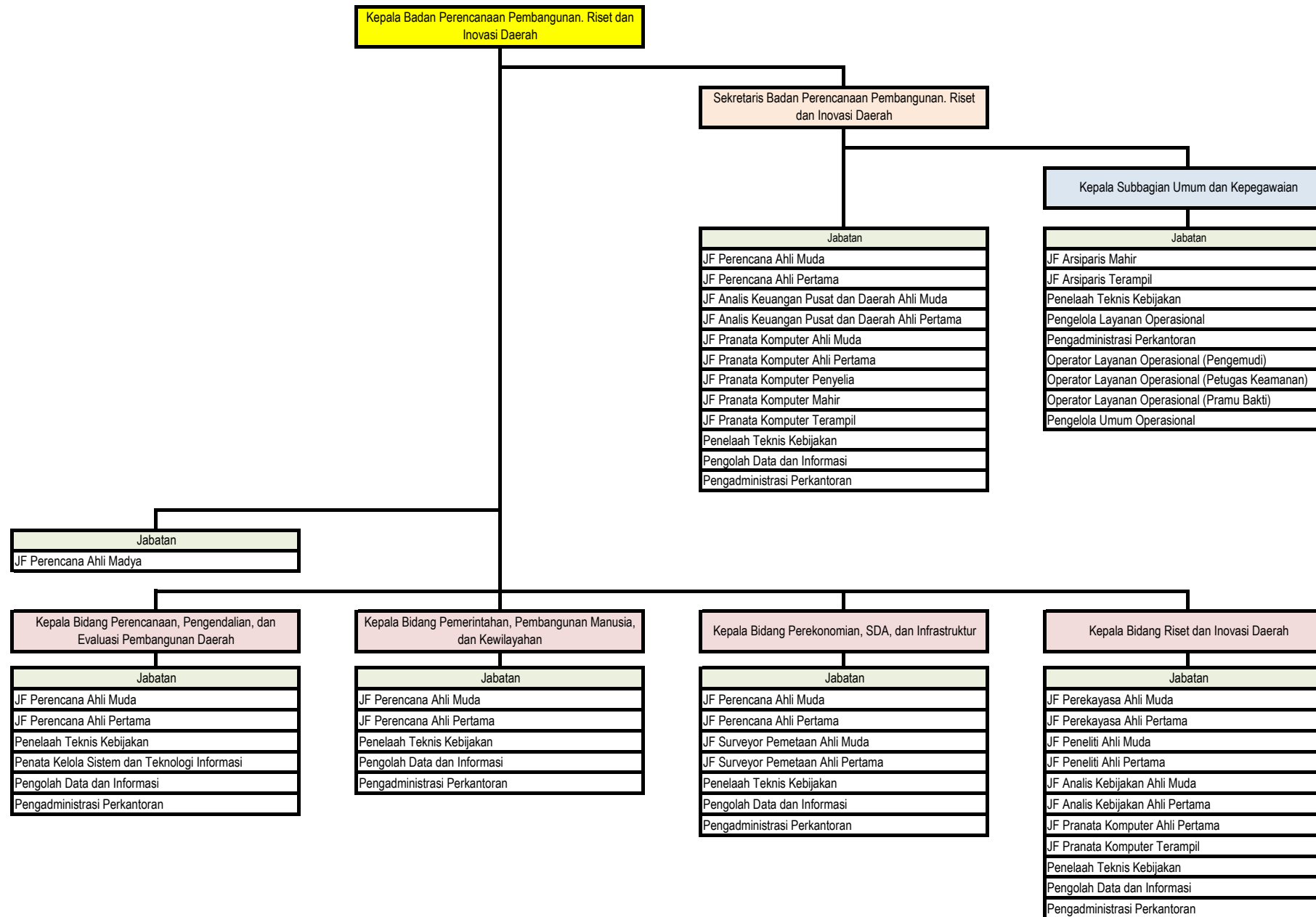

23. PETA JABATAN BADAN KEPEGAWAIAN DAN PENGEMBANGAN SUMBER DAYA MANUSIA

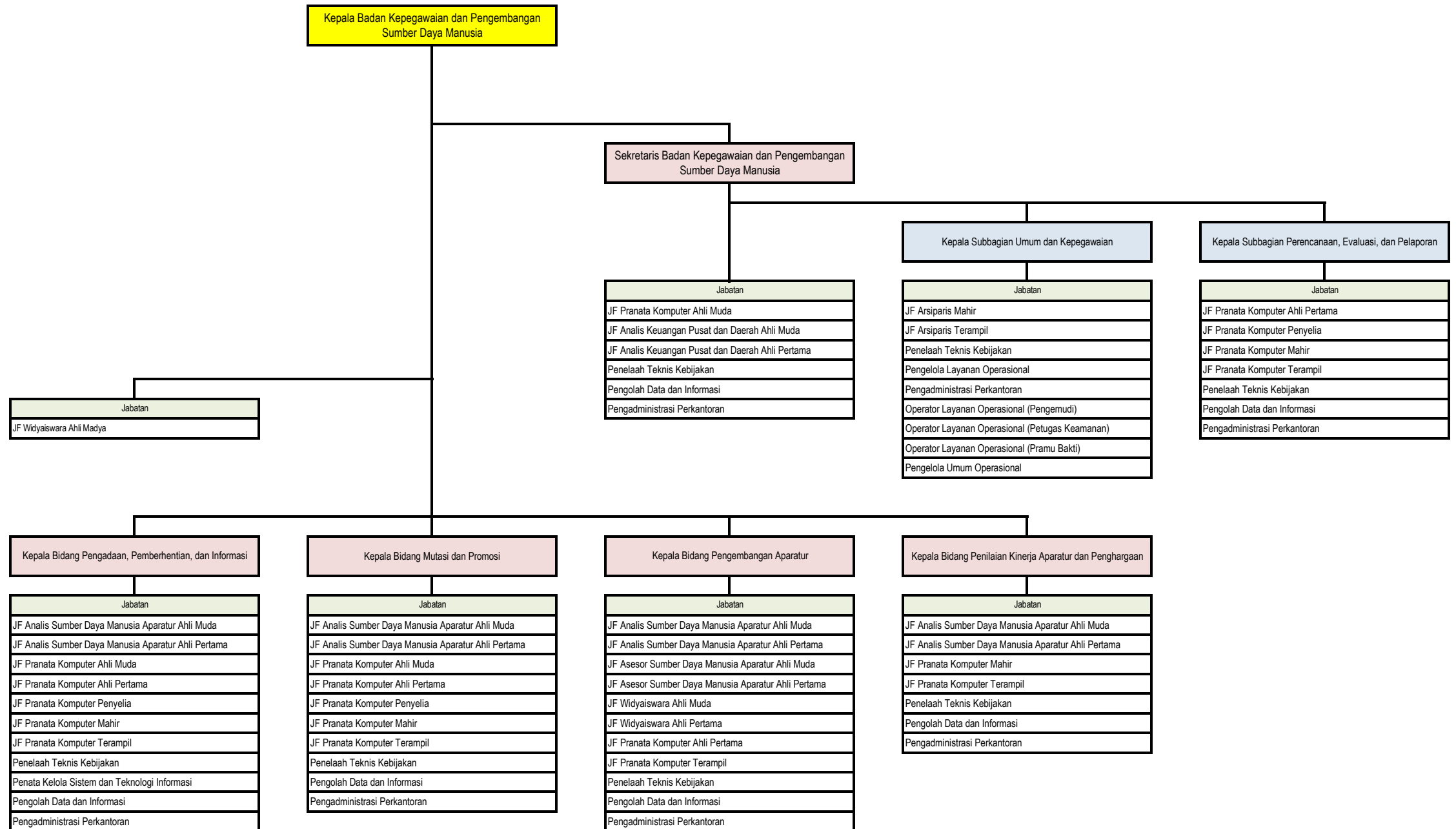

24. PETA JABATAN BADAN PENGELOLAAN KEUANGAN DAN PENDAPATAN DAERAH

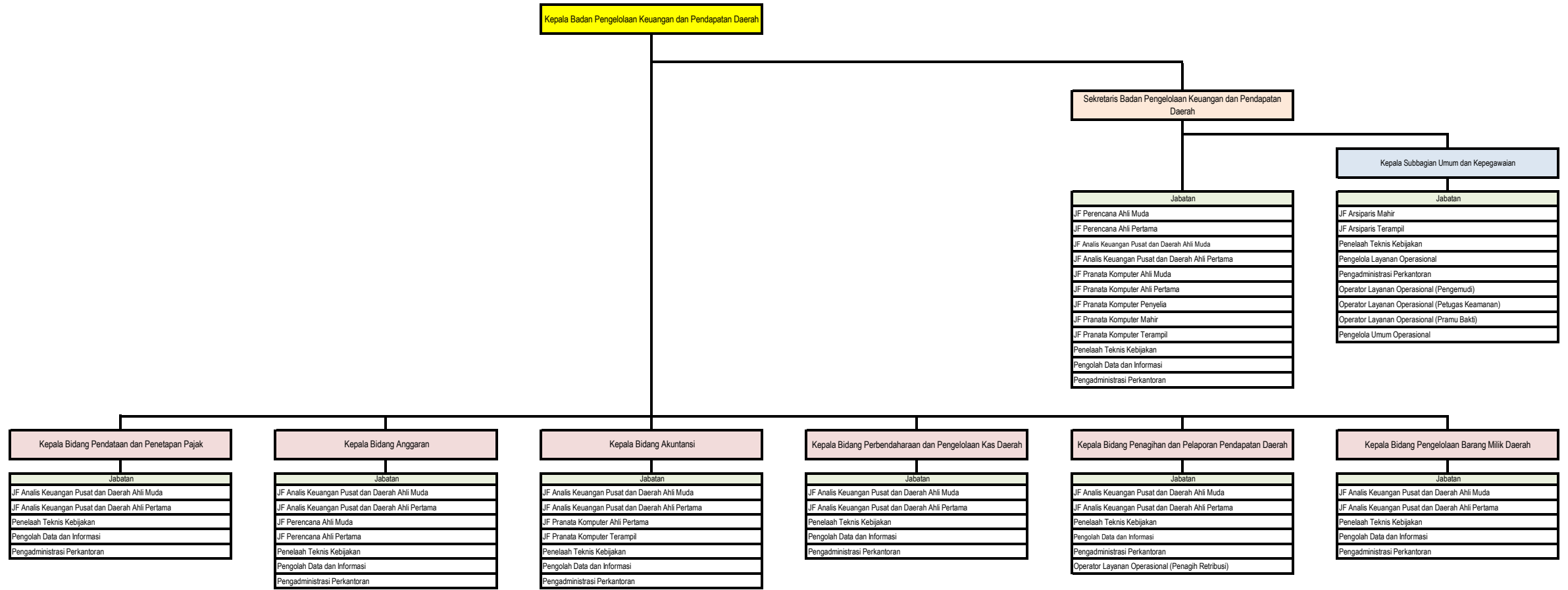

25. PETA JABATAN BADAN KESATUAN BANGSA DAN POLITIK

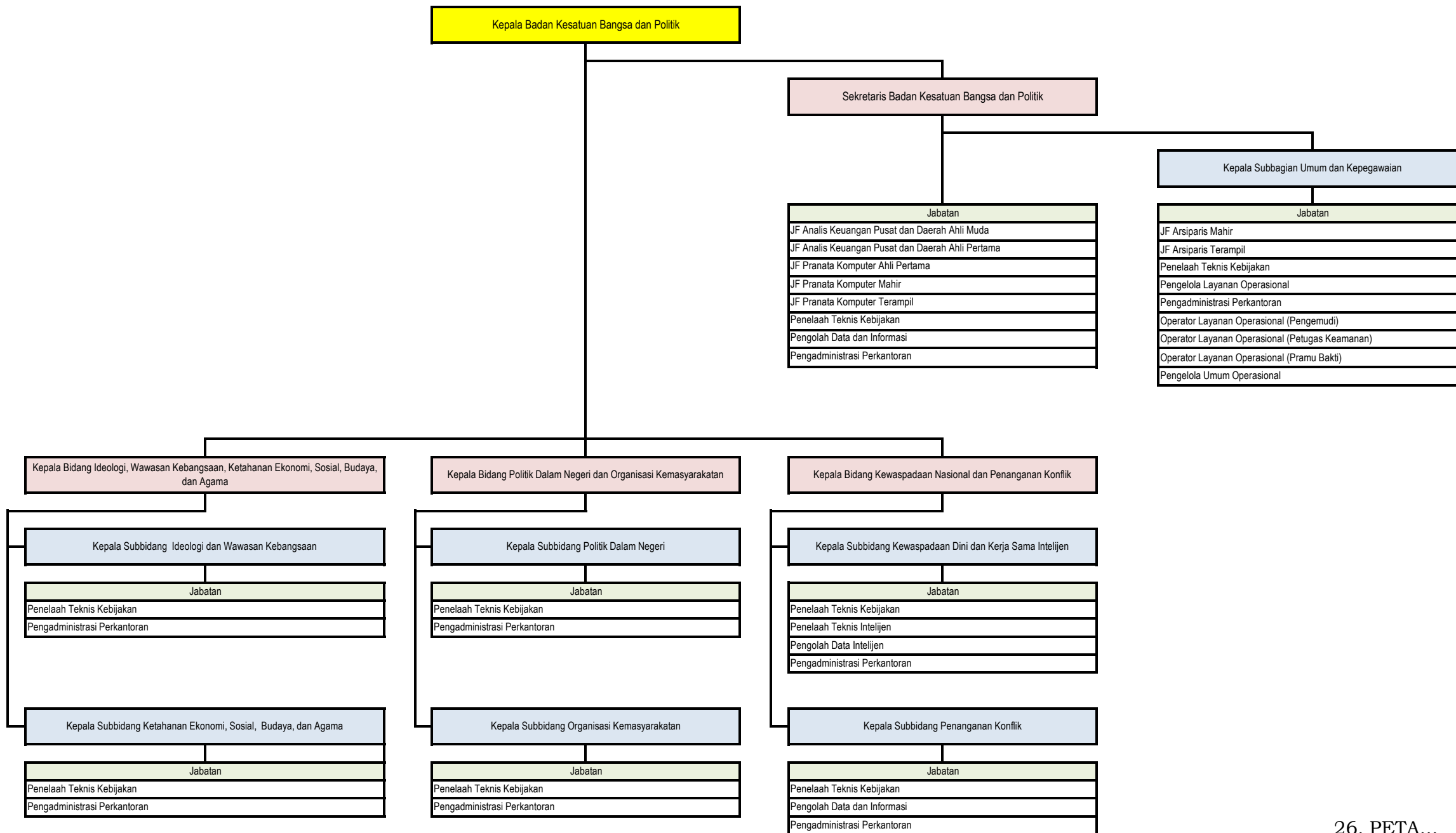

26. PETA JABATAN BADAN PENANGGULANGAN BENCANA DAERAH

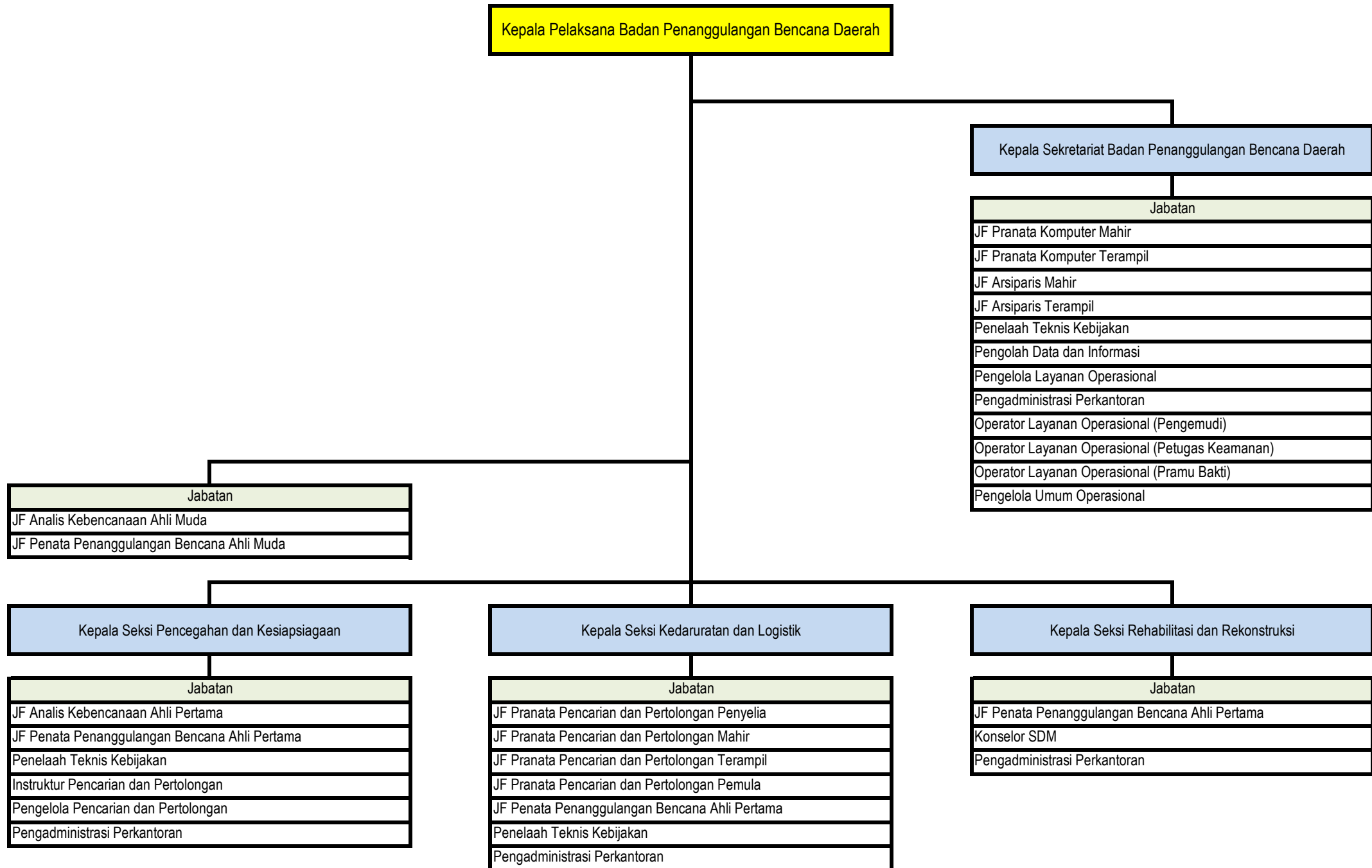

27. PETA JABATAN KECAMATAN KALIJAMBE

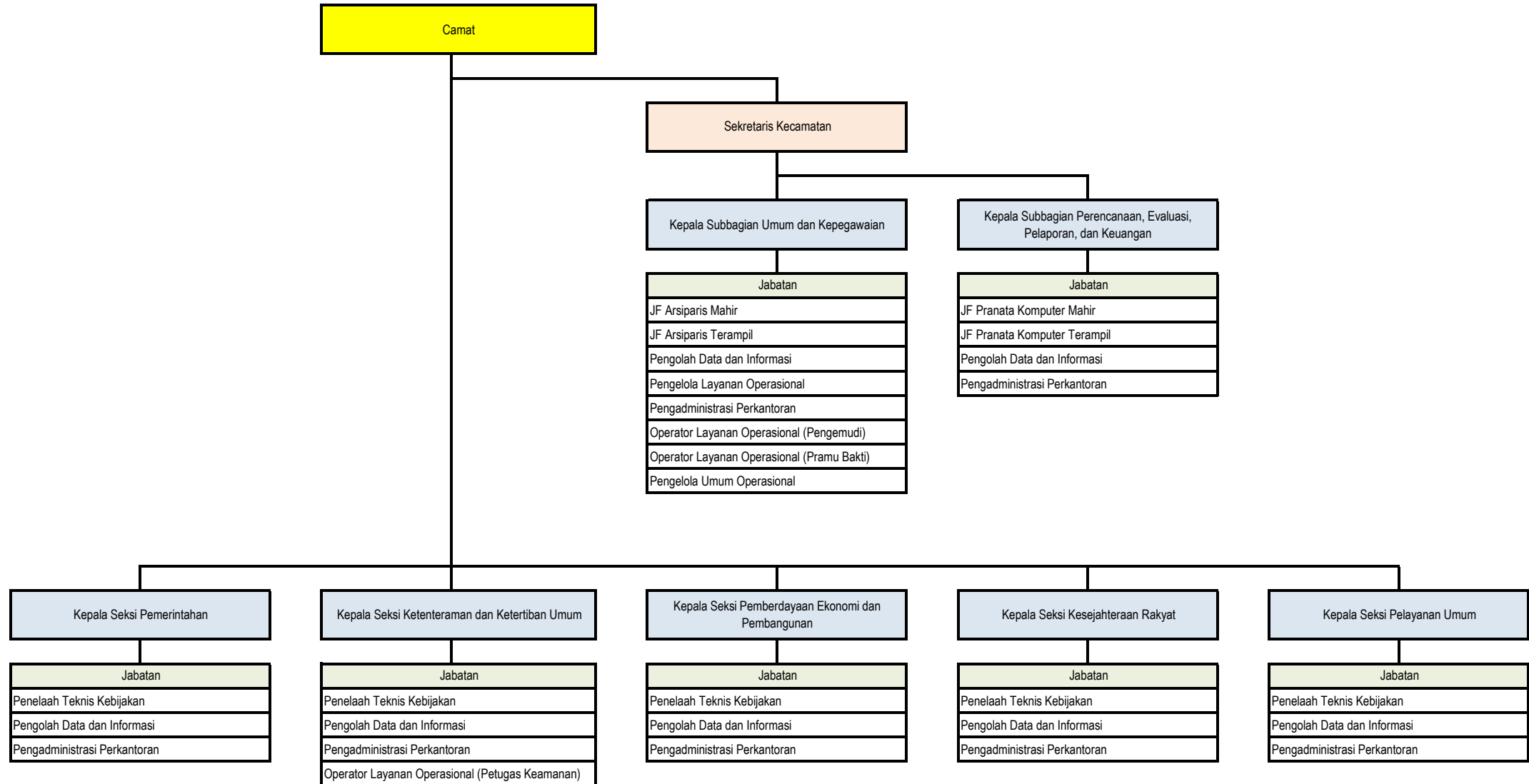

28. PETA JABATAN KECAMATAN PLUPUH

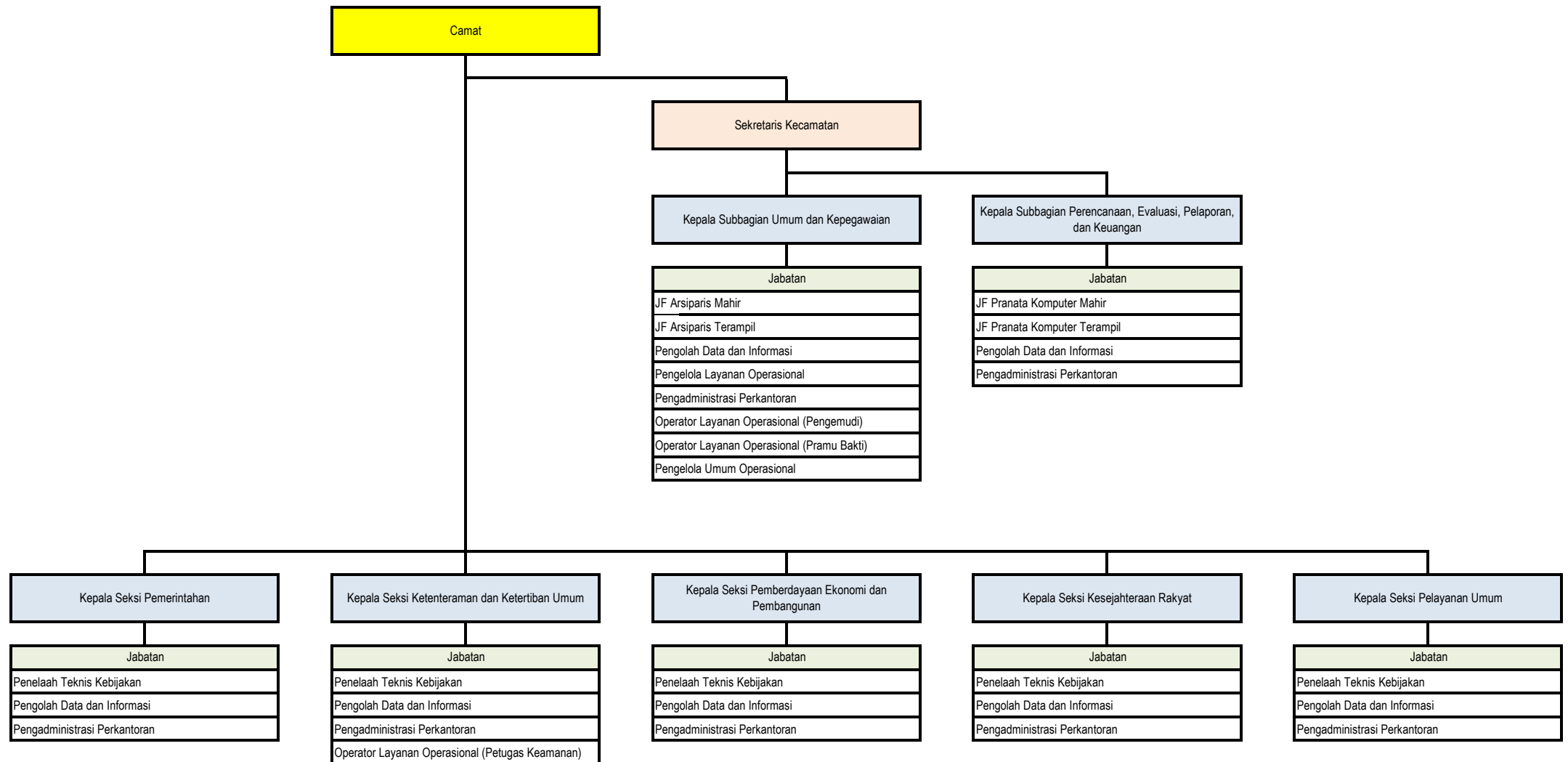

29. PETA JABATAN KECAMATAN MASARAN

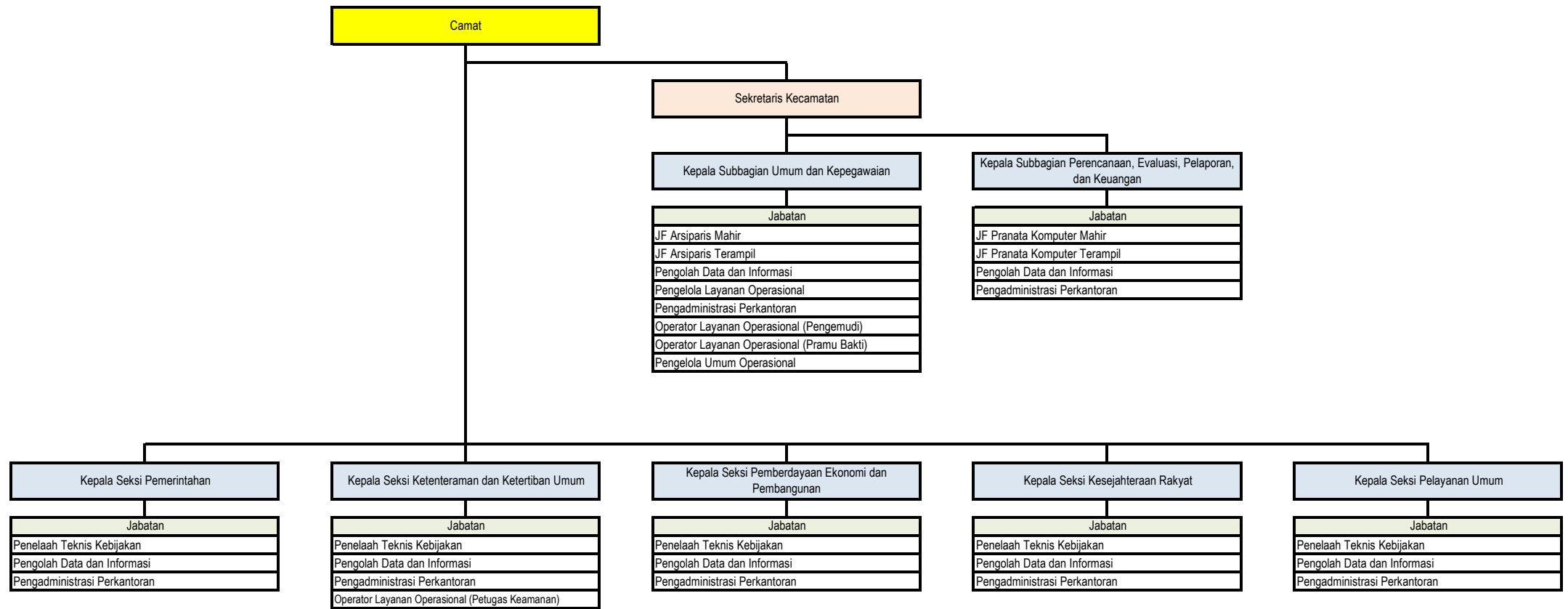

30. PETA JABATAN KECAMATAN KEDAWUNG

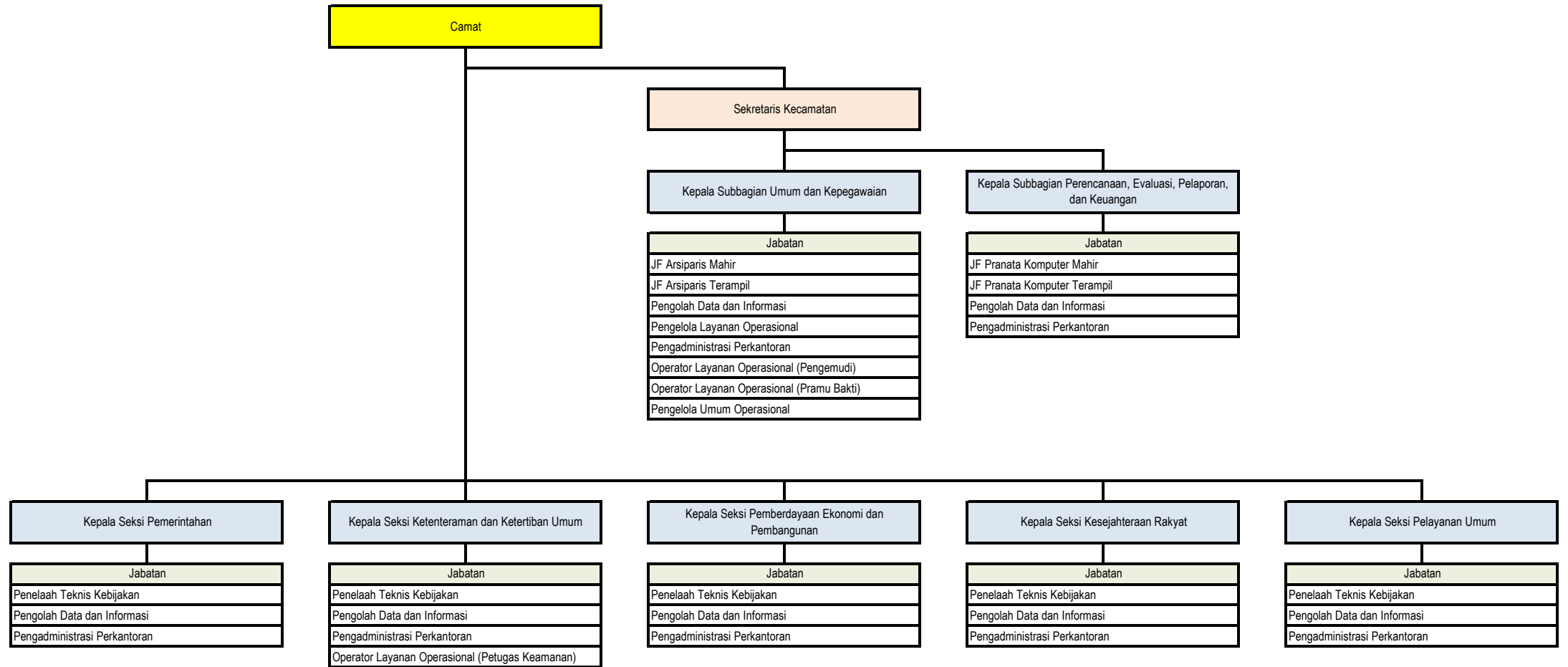

31. PETA JABATAN KECAMATAN SAMBIREJO

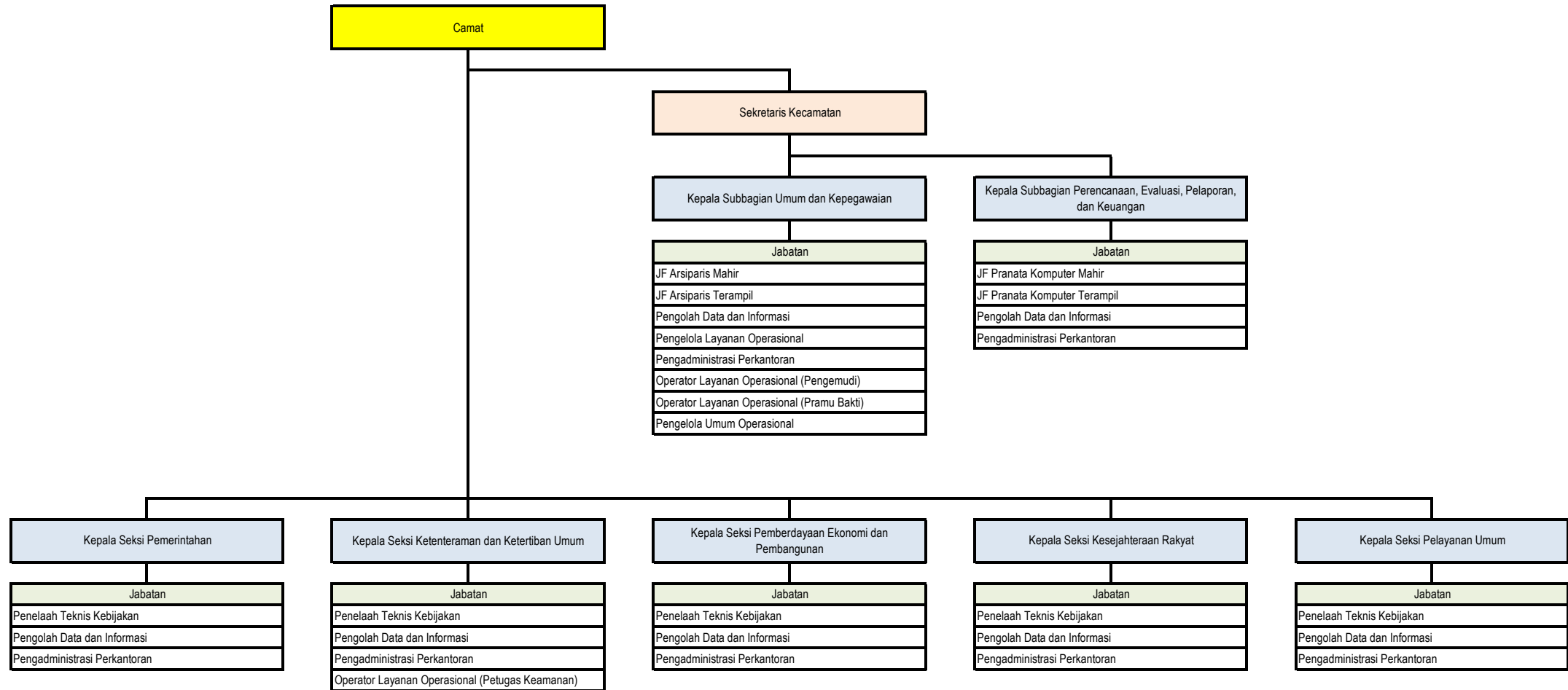

32. PETA JABATAN KECAMATAN GONDANG

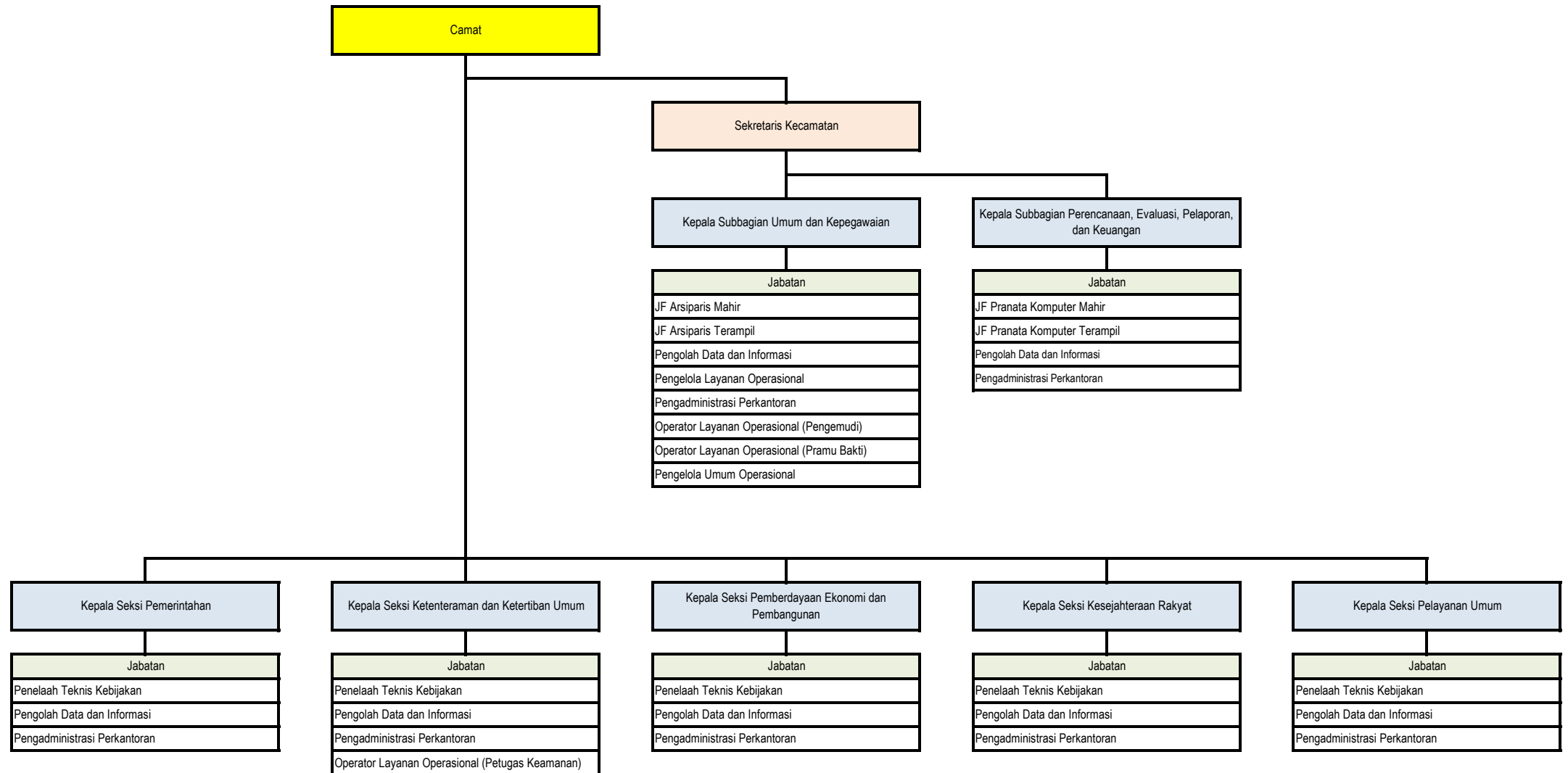

33. PETA JABATAN KECAMATAN SAMPUNGMACAN

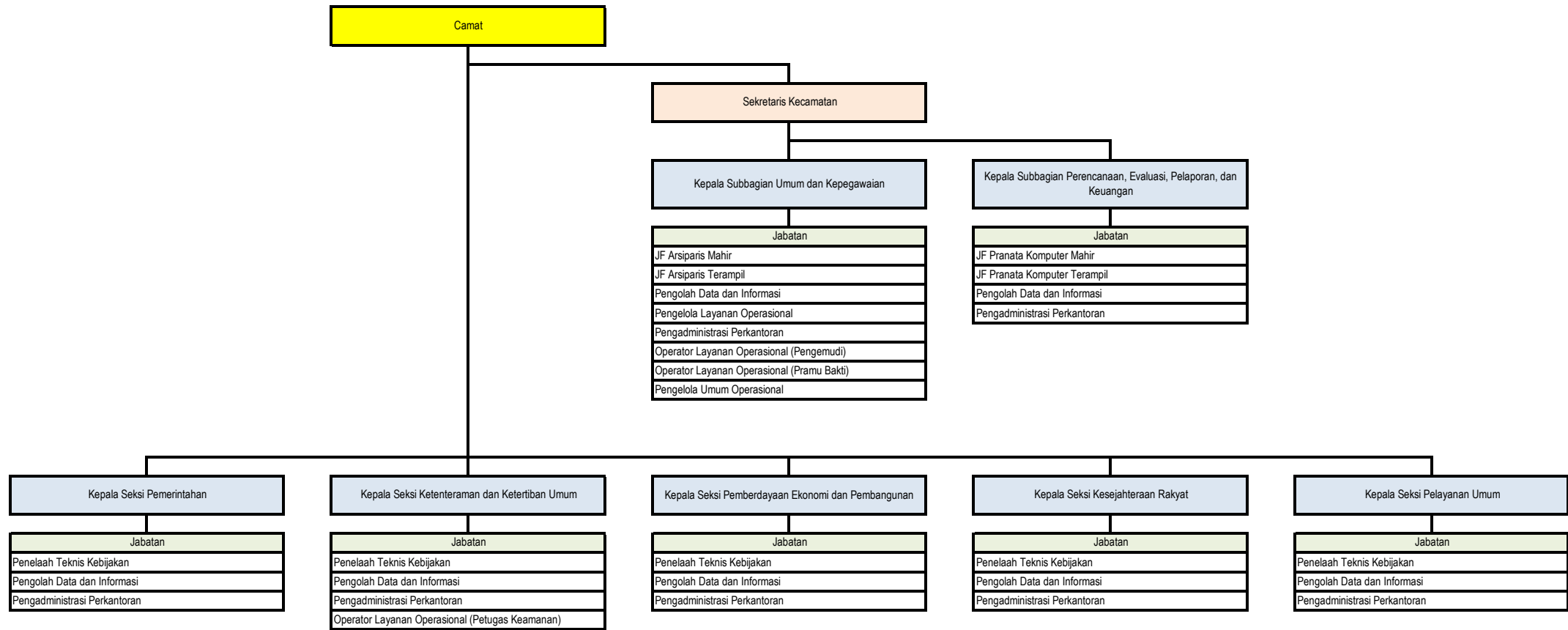

34. PETA JABATAN KECAMATAN NGRAMPAL

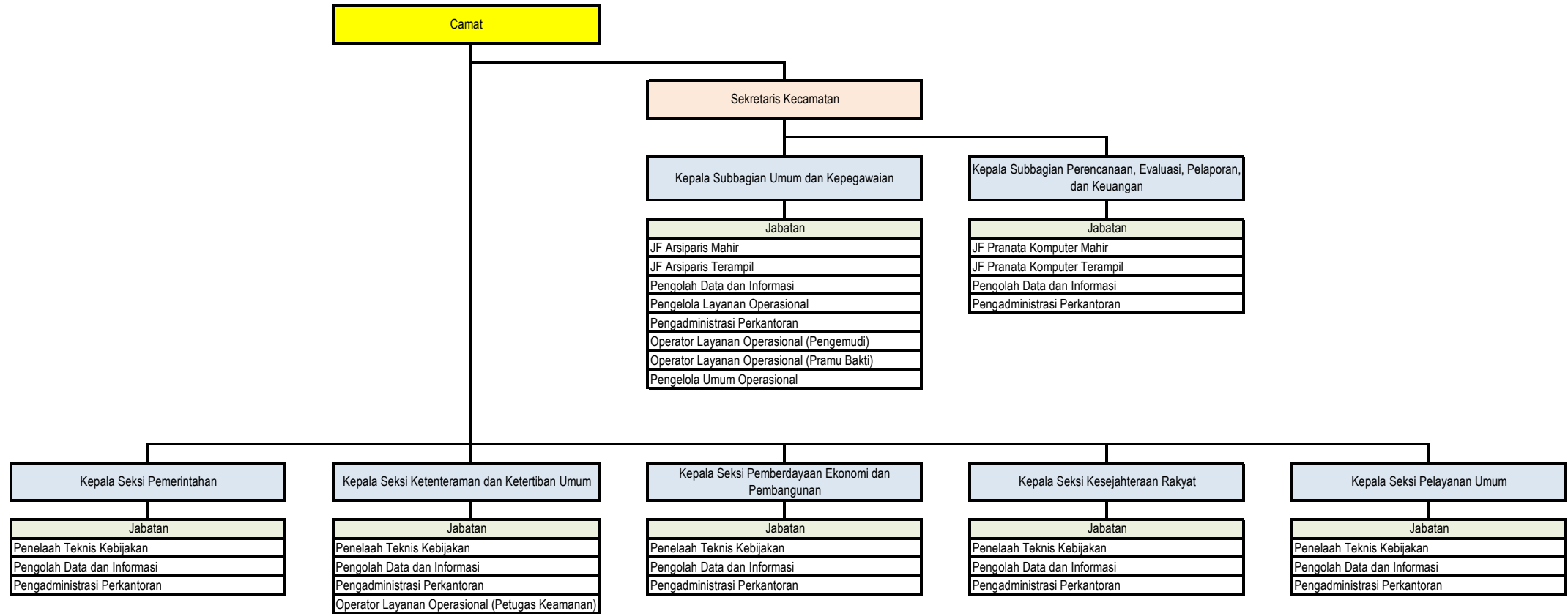

35. PETA JABATAN KECAMATAN KARANGMALANG

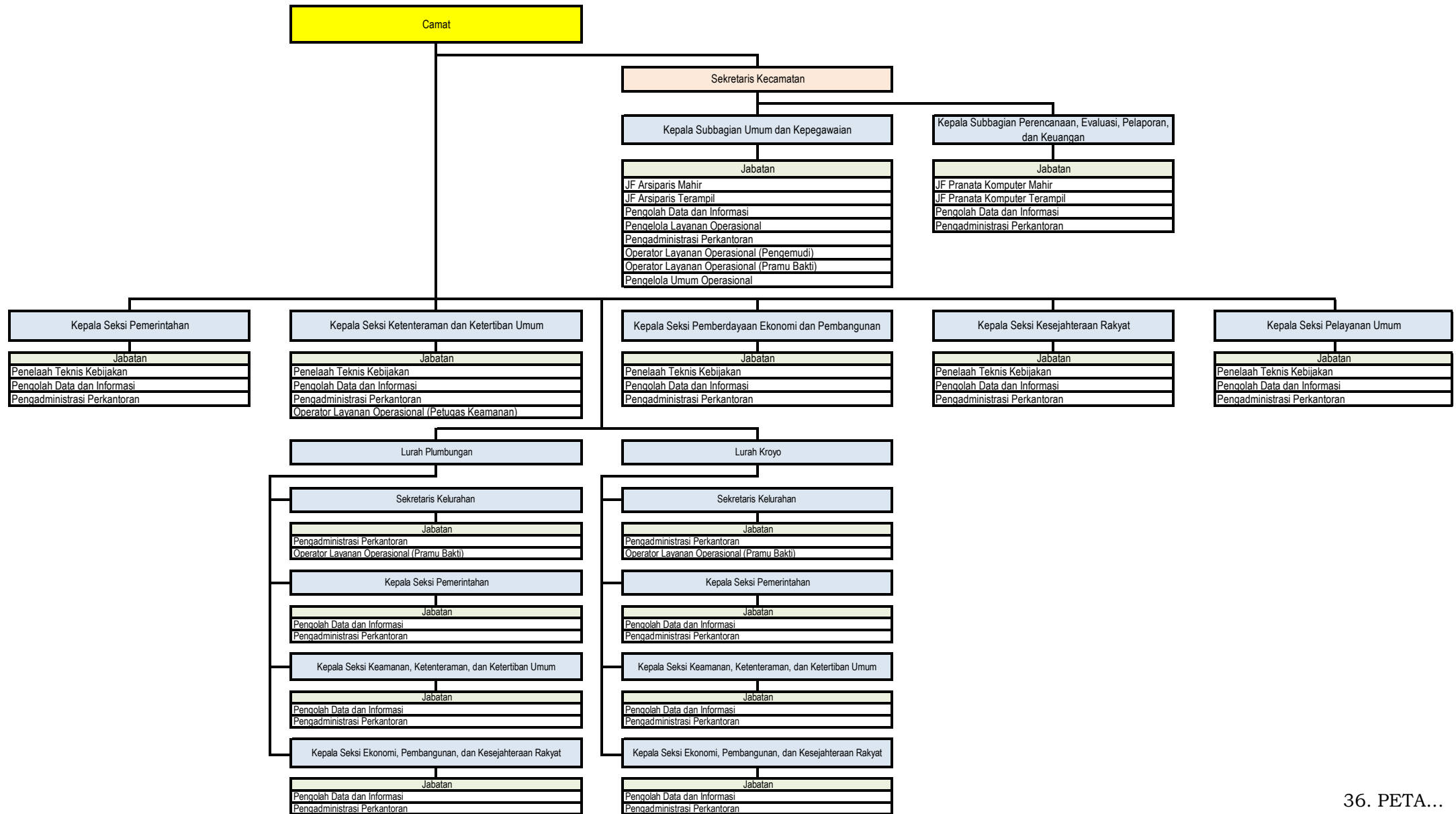

36. PETA JABATAN KECAMATAN SRAGEN

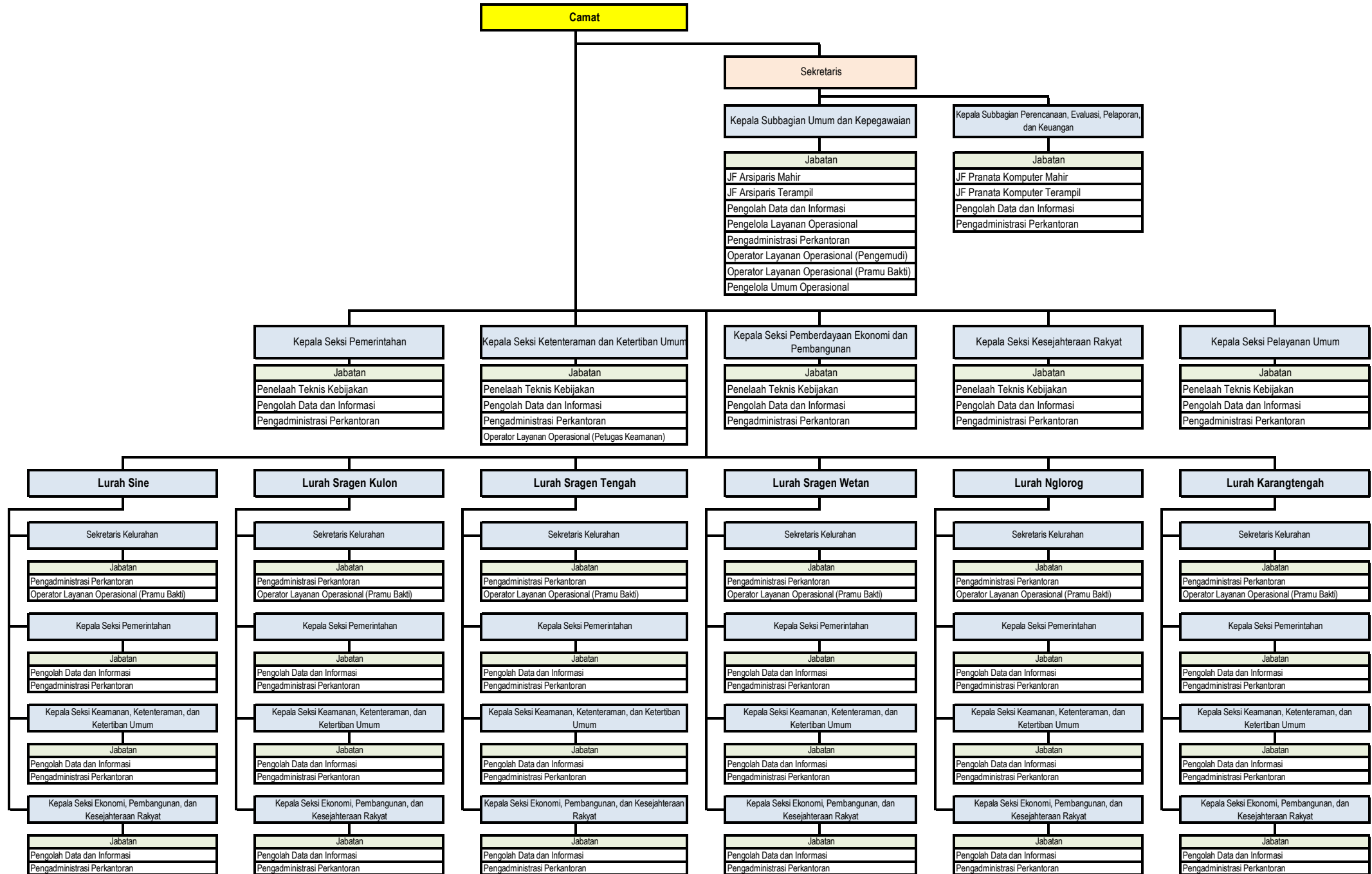

37. PETA JABATAN KECAMATAN SIDOHARJO

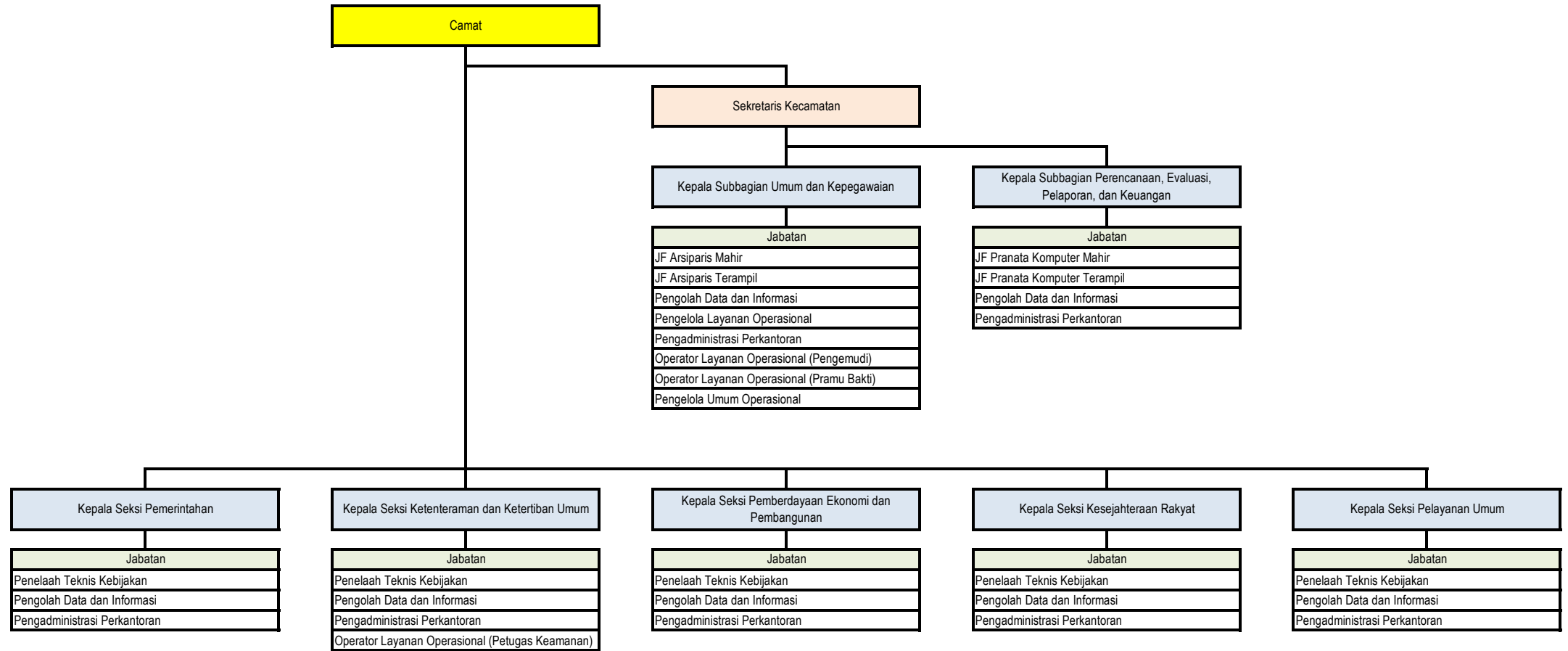

38. PETA JABATAN KECAMATAN TANON

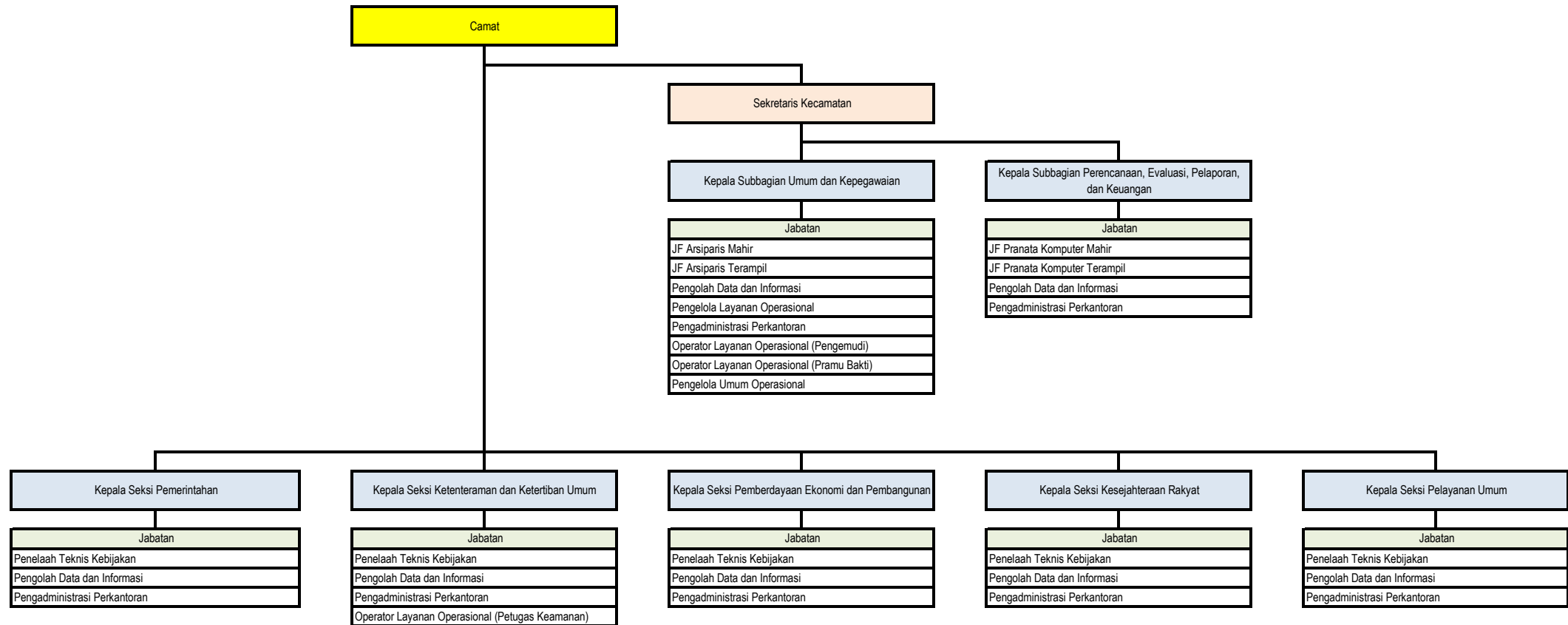

39. PETA JABATAN KECAMATAN GEMOLONG

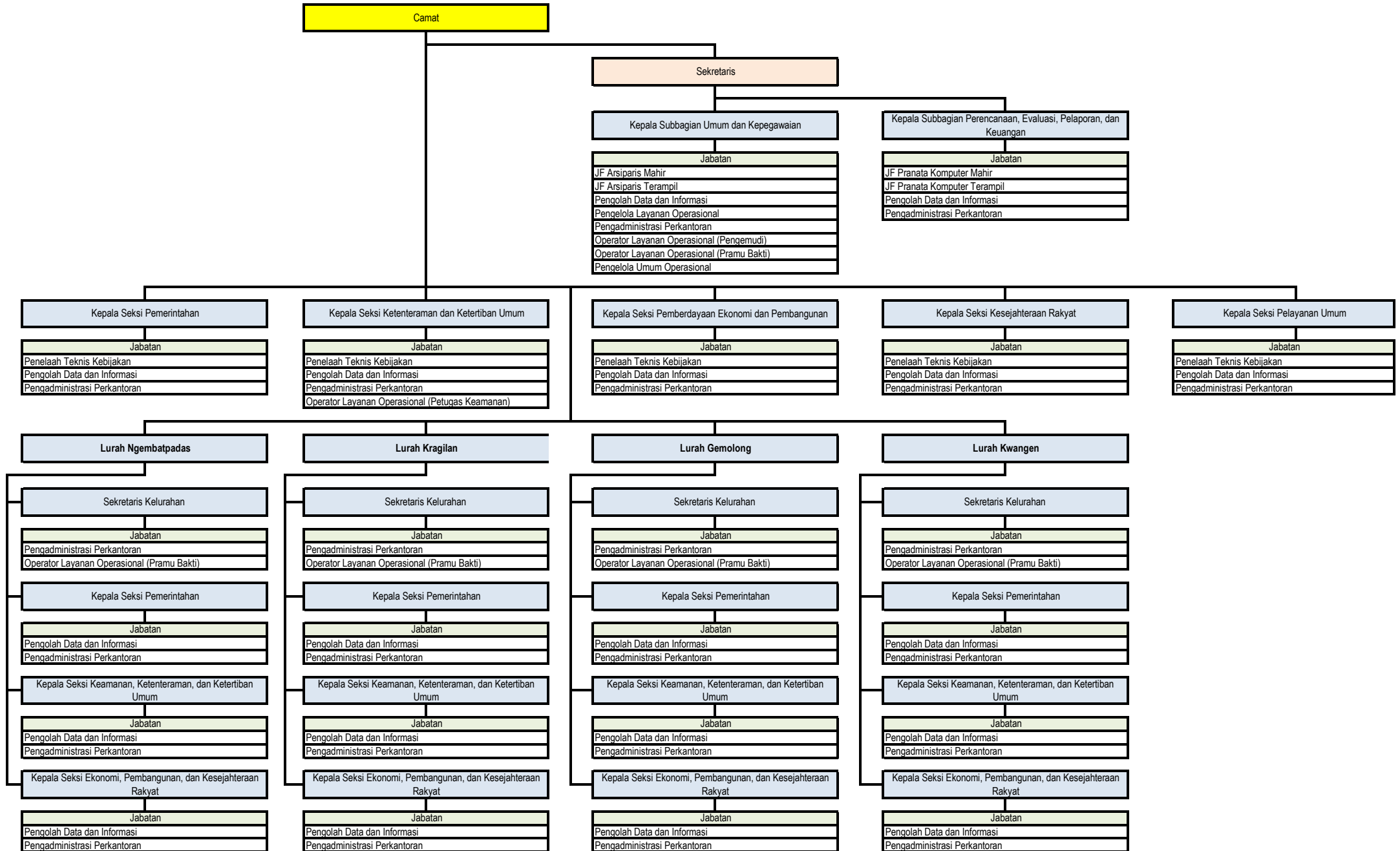

40. PETA JABATAN KECAMATAN MIRI

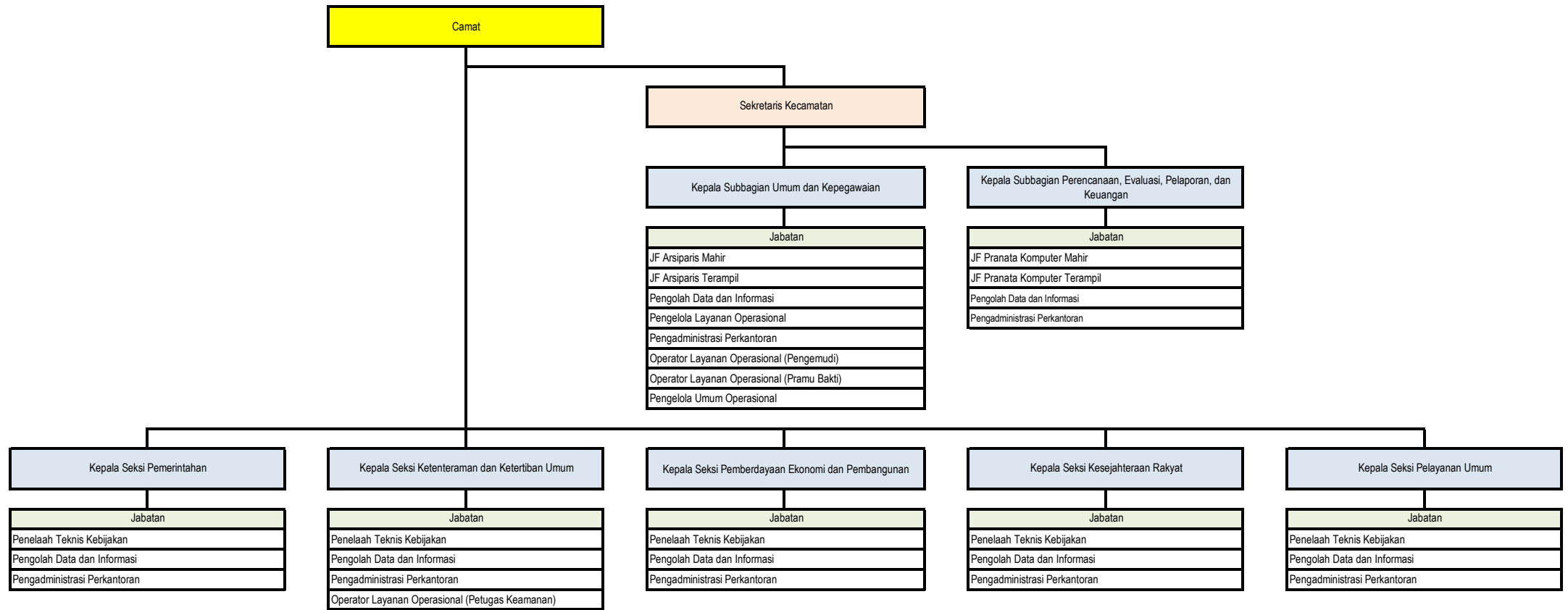

41. PETA JABATAN KECAMATAN SUMBERLAWANG

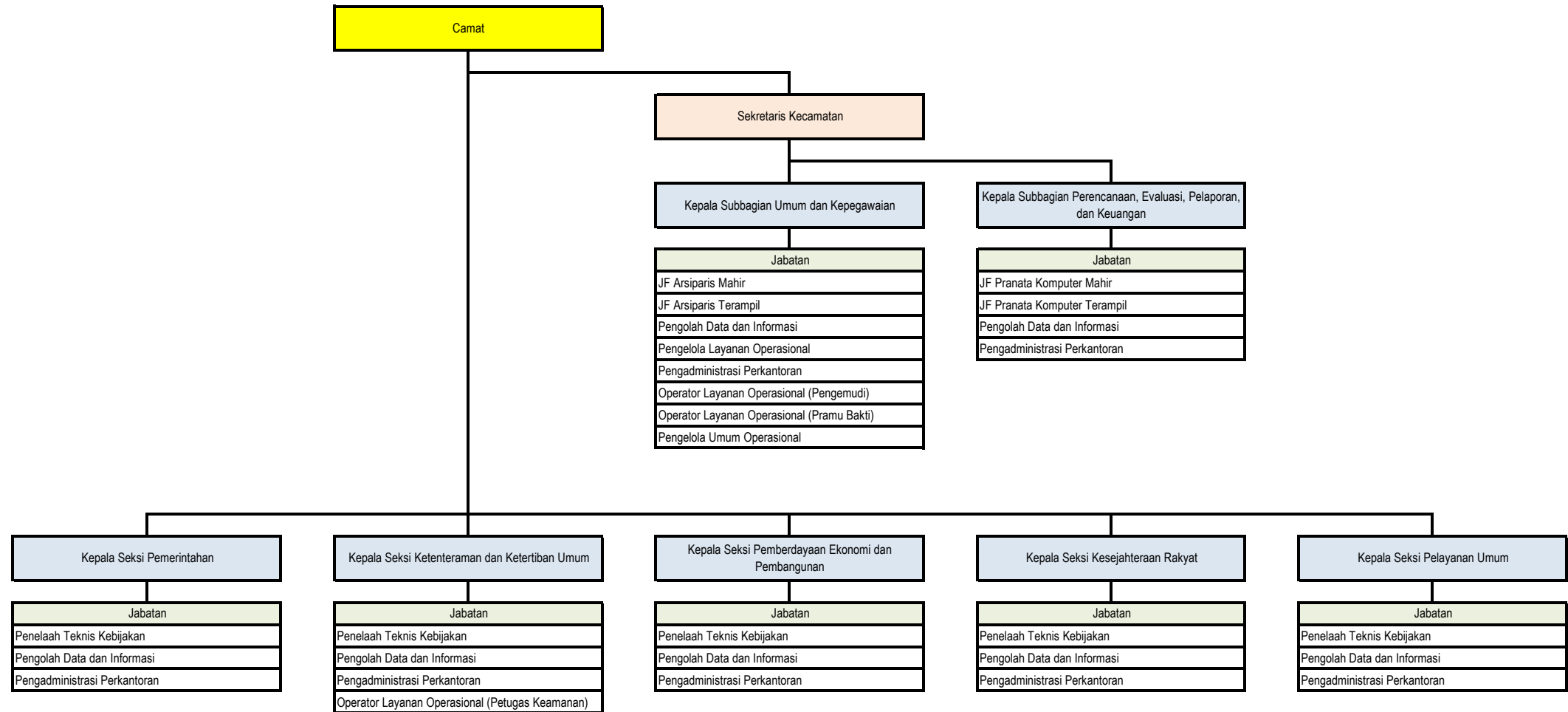

42. PETA JABATAN KECAMATAN MONDOKAN

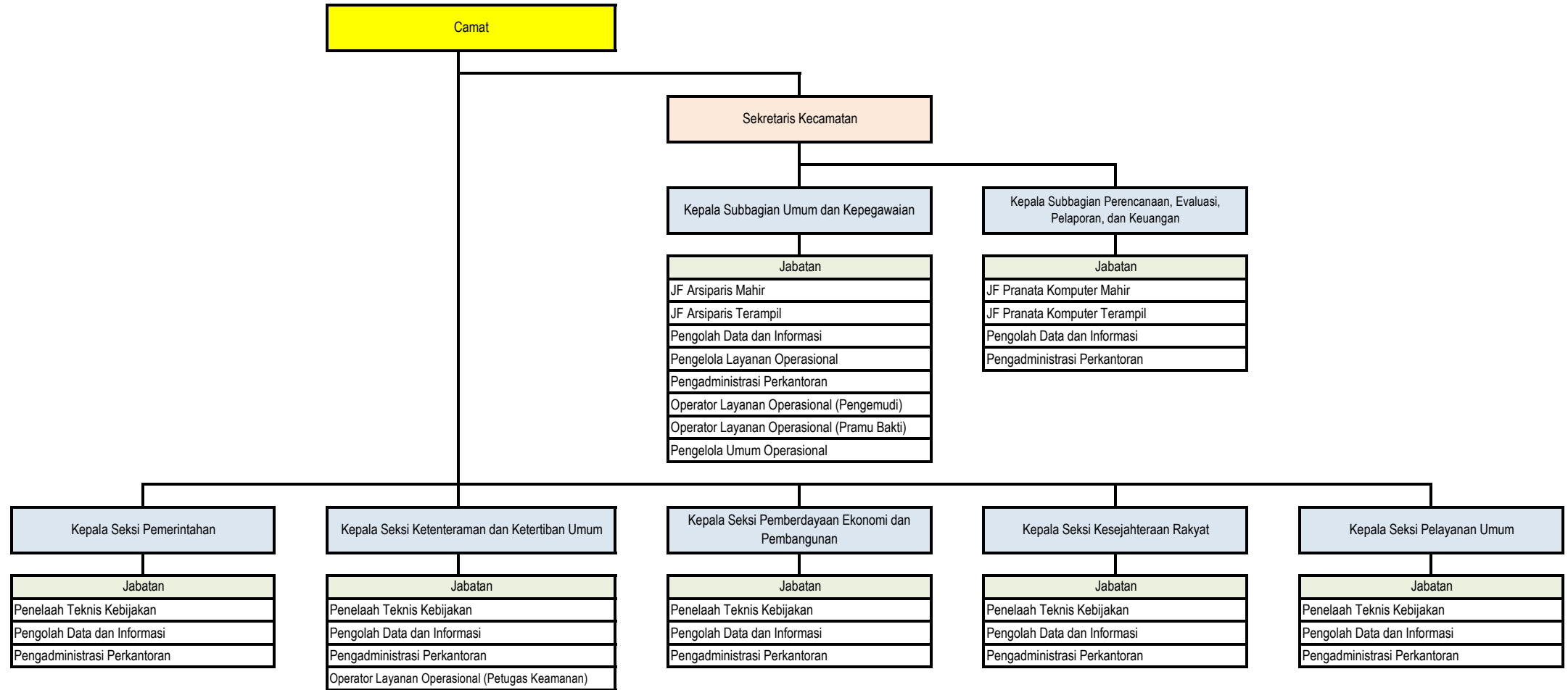

43. PETA JABATAN KECAMATAN SUKODONO

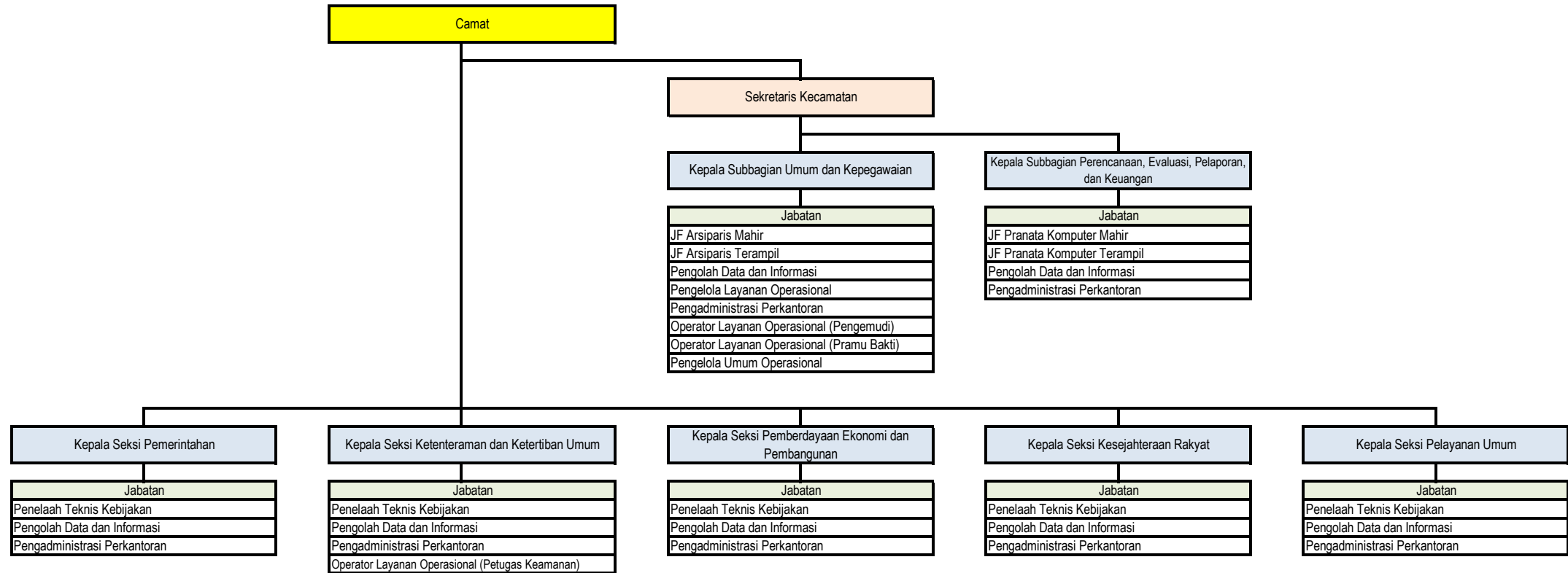

44. PETA JABATAN KECAMATAN GESI

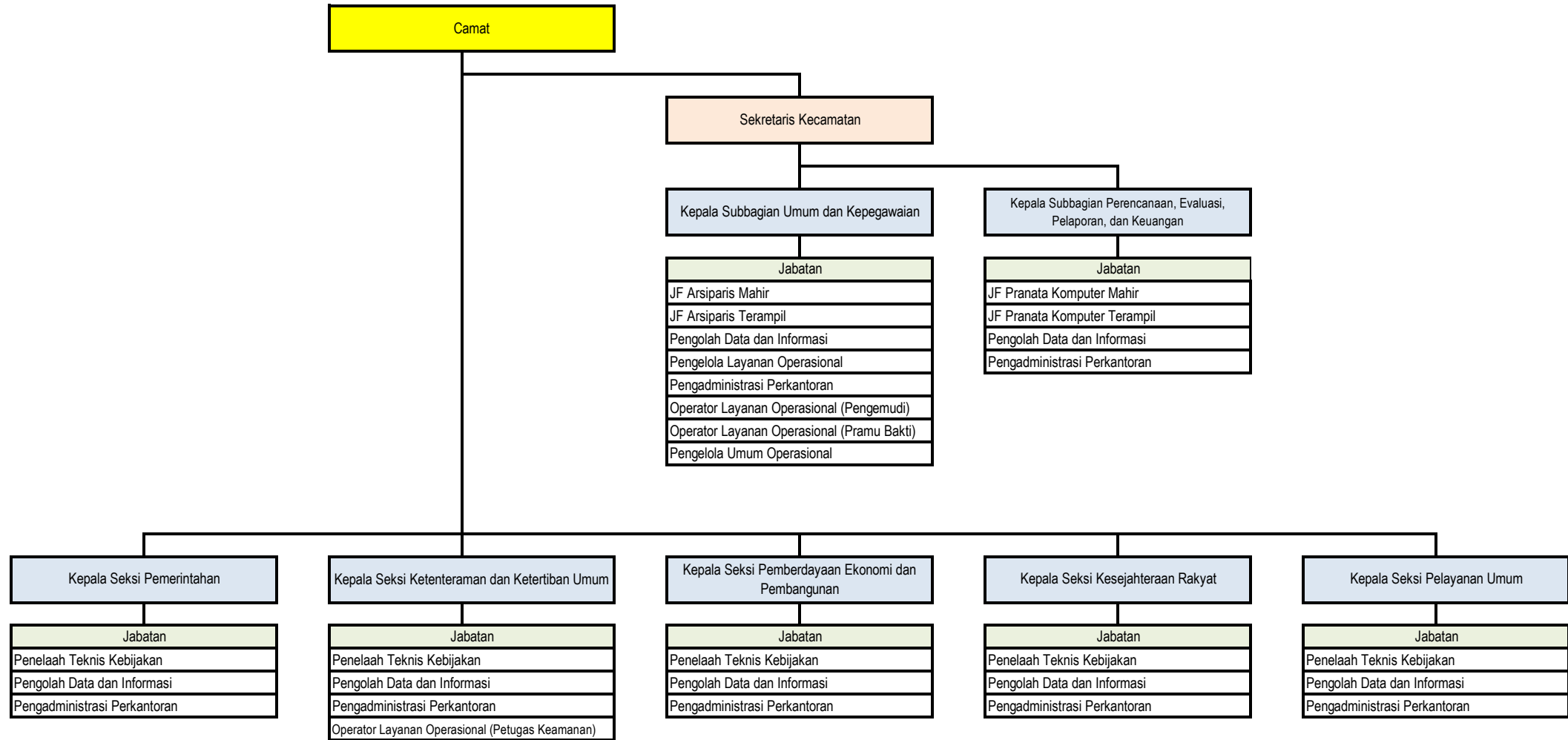

45. PETA JABATAN KECAMATAN TANGEN

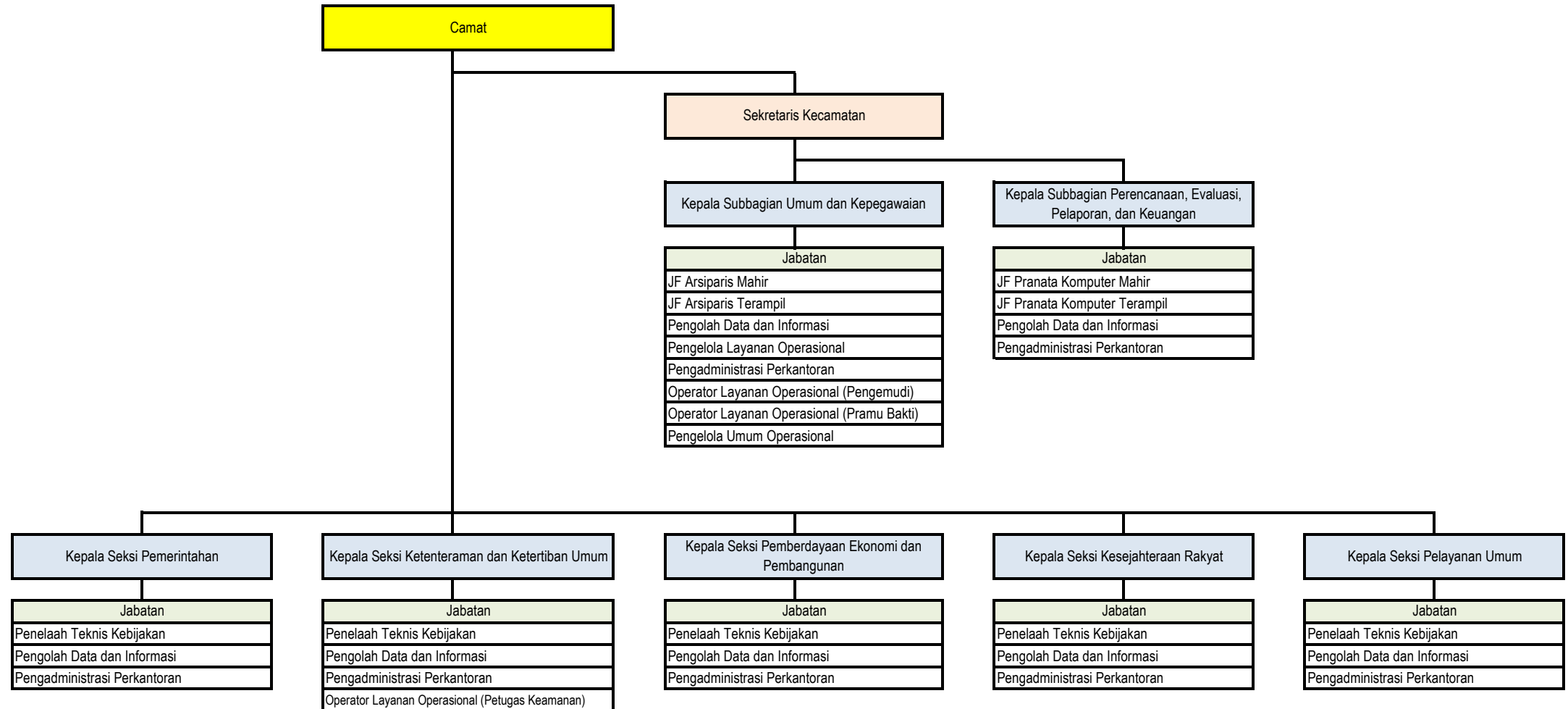

46. PETA JABATAN KECAMATAN JENAR

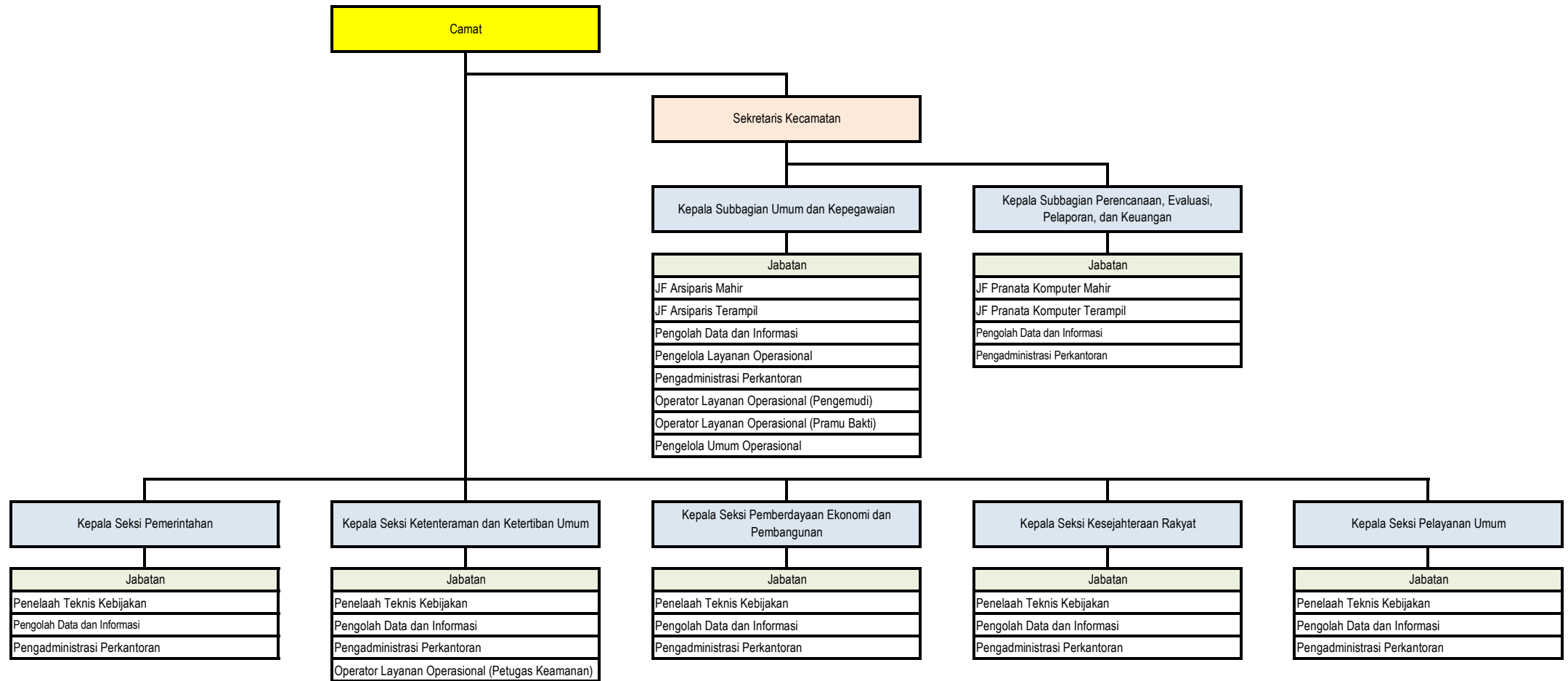

BUPATI SRAGEN,
KUDDINAR UNTUNG YUNI SUKOWATI