



BUPATI KARAWANG  
PROVINSI JAWA BARAT

PERATURAN BUPATI KARAWANG  
NOMOR 133 TAHUN 2023

TENTANG

PETA BATAS DESA CENKONG KECAMATAN PURWASARI

DENGAN RAHMAT TUHAN YANG MAHA ESA

BUPATI KARAWANG,

- Menimbang : a. bahwa dalam rangka tertib administrasi pemerintahan dan kepastian hukum terhadap batas wilayah administrasi Desa di Kabupaten Karawang, telah diselenggarakan penegasan batas Desa;
- b. bahwa berdasarkan ketentuan Pasal 17 ayat (2) Peraturan Menteri Dalam Negeri Nomor 45 Tahun 2016 tentang Pedoman Penetapan dan Penegasan Batas Desa, hasil penegasan batas Desa perlu disahkan dengan Peraturan Bupati;
- c. bahwa berdasarkan pertimbangan sebagaimana di maksud pada huruf a dan huruf b, perlu menetapkan Peraturan Bupati tentang Peta Batas Desa Cengkong Kecamatan Purwasari;
- Mengingat : 1. Undang-Undang Nomor 14 Tahun 1950 tentang Pemerintahan Daerah Kabupaten dalam Lingkungan Propinsi Djawa Barat (Berita Negara Tahun 1950), sebagaimana telah diubah dengan Undang-Undang Nomor 4 Tahun 1968 tentang Pembentukan Kabupaten Purwakarta dan Kabupaten Subang dengan Mengubah Undang-Undang Nomor 14 Tahun 1950 tentang Pembentukan Daerah-daerah Kabupaten dalam Lingkungan Propinsi Djawa Barat (Lembaran Negara Republik Indonesia Tahun 1968 Nomor 31, Tambahan Lembaran negara Republik Indonesia Nomor 2851);
2. Undang-Undang Nomor 26 Tahun 2007 tentang Penataan Ruang (Lembaran Negara Republik Indonesia Tahun 2007 Nomor 68, Tambahan Lembaran Negara Republik Indonesia Nomor 4725) sebagaimana telah diubah beberapa kali, terakhir dengan Undang-Undang Nomor 6 Tahun 2023 tentang Penetapan Peraturan Pemerintah Pengganti Undang-undang Nomor 2 Tahun 2022 tentang Cipta Kerja menjadi Undang-undang (Lembaran Negara Republik Indonesia Tahun 2023 Nomor 41, Tambahan Lembaran Negara Republik Indonesia Nomor 6856);

3. Undang-Undang Nomor 6 Tahun 2014 tentang Desa (Lembaran Negara Republik Indonesia Tahun 2014 Nomor 7, Tambahan Lembaran Negara Republik Indonesia Nomor 5495) sebagaimana telah diubah beberapa kali, terakhir dengan Undang-Undang Nomor 6 Tahun 2023 tentang Penetapan Peraturan Pemerintah Pengganti Undang-undang Nomor 2 Tahun 2022 tentang Cipta Kerja menjadi Undang-undang (Lembaran Negara Republik Indonesia Tahun 2023 Nomor 41, Tambahan Lembaran Negara Republik Indonesia Nomor 6856);
4. Undang-Undang Nomor 23 Tahun 2014 tentang Pemerintahan Daerah (Lembaran Negara Republik Indonesia Tahun 2014 Nomor 244, Tambahan Lembaran Negara Republik Indonesia Nomor 5587) sebagaimana telah diubah beberapa kali, terakhir dengan Undang-Undang Nomor 6 Tahun 2023 tentang Penetapan Peraturan Pemerintah Pengganti Undang-undang Nomor 2 Tahun 2022 tentang Cipta Kerja menjadi Undang-undang (Lembaran Negara Republik Indonesia Tahun 2023 Nomor 41, Tambahan Lembaran Negara Republik Indonesia Nomor 6856);
5. Peraturan Pemerintah Nomor 43 Tahun 2014 Tentang Peraturan Pelaksanaan Undang-Undang Nomor 6 Tahun 2014 tentang Desa (Lembaran Negara Republik Indonesia Tahun 2014 Nomor 123, Tambahan Lembaran Negara Republik Indonesia Nomor 5539), sebagaimana telah diubah beberapa kali terakhir dengan Peraturan Pemerintah Nomor 11 Tahun 2019 tentang Perubahan Kedua Atas Peraturan Pemerintah Nomor 43 Tahun 2014 tentang Peraturan Pelaksanaan Undang-Undang Nomor 6 Tahun 2014 Tentang Desa (Lembaran Negara Republik Indonesia Tahun 2019 Nomor 41, Tambahan Lembaran Negara Republik Indonesia Nomor 6321);
6. Peraturan Menteri Dalam Negeri Nomor 45 Tahun 2016 tentang Pedoman Penetapan dan Penegasan Batas Desa (Berita Negara Republik Indonesia Tahun 2016 Nomor 1038);
7. Peraturan Menteri Dalam Negeri Nomor 1 Tahun 2017 tentang Penataan Desa (Berita Negara Republik Indonesia Tahun 2017 Nomor 155);
8. Peraturan Menteri Dalam Negeri Nomor 58 Tahun 2021 tentang Kode, Data Wilayah Administrasi Pemerintahan, dan Pulau (Berita Negara Republik Indonesia Tahun 2021 Nomor 1391);
9. Peraturan Daerah Kabupaten Karawang Nomor 4 Tahun 2019 tentang Desa (Lembaran Daerah Kabupaten Karawang Tahun 2019 Nomor 4).

MEMUTUSKAN:

Menetapkan : PERATURAN BUPATI TENTANG PETA BATAS DESA CENKONG KECAMATAN PURWASARI.

BAB I  
KETENTUAN UMUM

Pasal 1

Dalam Peraturan Bupati ini yang dimaksud dengan:

1. Daerah Kabupaten yang selanjutnya disebut Daerah adalah Kabupaten Karawang.

2. Pemerintah Daerah adalah Bupati sebagai unsur penyelenggara Pemerintah Daerah yang memimpin pelaksanaan urusan Pemerintahan yang menjadi kewenangan daerah otonom.
3. Bupati adalah bupati karawang.
4. Kecamatan adalah perangkat daerah yang dibentuk dalam rangka meningkatkan koordinasi penyelenggaraan pemerintahan, pelayanan publik, dan pemberdayaan masyarakat desa dan kelurahan.
5. Desa adalah Desa dan Desa adat atau yang disebut dengan nama lain, selanjutnya disebut desa, adalah kesatuan masyarakat hukum yang memiliki batas wilayah yang berwenang untuk mengatur dan mengurus urusan pemerintahan, kepentingan masyarakat setempat berdasarkan prakarsa masyarakat, hak asal usul dan/atau hak tradisional yang diakui dan dihormati dalam sistem Pemerintahan Negara Kesatuan Republik Indonesia.
6. Pemerintahan Desa adalah penyelenggaraan urusan pemerintahan dan kepentingan masyarakat setempat dalam sistem Pemerintahan Negara Kesatuan Republik Indonesia.
7. Batas Desa adalah tanda pemisah antara Desa yang bersebelahan baik berupa batas alam maupun batas buatan.
8. Batas alam adalah unsur-unsur alami seperti gunung, sungai pantai, danau dan sebagainya, yang dinyatakan atau ditetapkan sebagai pantai, danau dan sebagainya, yang dinyatakan atau ditetapkan sebagai batas Desa.
9. Batas buatan adalah unsur-unsur buatan manusia seperti pilar batas, jalan, rel kereta api, saluran irigasi dan sebagainya yang dinyatakan atau ditetapkan sebagai batas Desa.
10. Batas Desa adalah pembatas wilayah administrasi pemerintahan antar Desa yang merupakan rangkaian titik-titik koordinat yang berada pada permukaan bumi dapat berupa tanda-tanda alam seperti gilir/punggung gunung/pegunungan (watershed), median sungai dan/atau unsur buatan cilapangan yang dituangkan dalam bentuk peta.
11. Penegasan batas Desa adalah proses penetapan batas Desa secara kartometrik di atas suatu peta dasar yang disepakati.
12. Peta batas Desa adalah peta yang menyajikan semua unsur batas dan unsur lainnya, seperti pilar batas, garis batas, toponimi perairan dan transportasi.
13. Skala adalah perbandingan ukuran jarak suatu unsur di atas peta dengan jarak unsur di muka bumi dan dinyatakan dengan besaran perbandingan.
14. Titik Kartometrik selanjutnya disingkat TK adalah titik koordinat penanda batas yang dibuat di atas peta kerja dan dilengkapi dengan kode unik, deskripsi, dan nilai koordinat.
15. Pilar Batas Utama yang selanjutnya disingkat PBU adalah pilar yang dipasang sebagai tanda batas antar Provinsi/Kabupaten/Kota yang diletakkan tepat pada batas antar Daerah Provinsi/Kabupaten/Kota.
16. Lintang Selatan yang selanjutnya disingkat LS adalah garis khayal yang digunakan untuk menentukan lokasi di belahan bumi bagian Selatan terhadap garis khatulistiwa.

17. Bujur Timur yang selanjutnya disingkat BT adalah garis khayal dibelahan bumi bagian Timur yang menghubungkan titik Kutub Utara dengan titik Kutub Selatan bumi.

## Pasal 2

Ruang lingkup dalam Peraturan Bupati ini, meliputi:

- a. batas wilayah;
- b. titik koordinat; dan
- c. peta batas Desa.

## BAB II BATAS WILAYAH

### Pasal 3

Batas wilayah administrasi Pemerintahan Desa Cengkong Kecamatan Purwasari, sebagai berikut :

- a. batas sebelah Utara : Desa Darawolong Kecamatan Purwasari;
- b. batas sebelah Timur : Desa Karang Sari dan Desa Sukasari Kecamatan Purwasari;
- c. batas sebelah Selatan : Desa Tamelang dan Mekarjaya Kecamatan Purwasari; dan
- d. batas sebelah Barat : Desa Pancawati dan Desa Belendung Kecamatan Purwasari.

### Pasal 4

Batas Wilayah Desa Cengkong Kecamatan Purwasari adalah sebagai berikut :

- a. Batas Desa Cengkong Kecamatan Purwasari Sebelah Utara :
  1. Selanjutnya Dimulai dari simpul batas antara Desa Belendung Kecamatan Klari dengan Desa Darawolong dan Desa Cengkong Kecamatan Purwasari yang terletak pada TK 32.15.05.2008-29.2001-29.2006-000 dengan koordinat  $6^{\circ} 21' 0,630''$  LS dan  $107^{\circ} 23' 37,215''$  BT;
  2. Kemudian ke arah tenggara menyusuri area persawahan hingga bertemu as saluran irigasi Kampung Babakan Ketrok yang terletak pada TK 32.15.29.2001-29.2006-001 dengan koordinat  $6^{\circ} 21' 13,494''$  LS dan  $107^{\circ} 24' 6,925''$  BT; dan
  3. Dilanjutkan ke arah tenggara menyusuri area persawahan hingga bertemu as irigasi Cengkong sebagai simpul batas antara Desa Darawolong, Desa Cengkong, Desa Sukasari, dan Desa Karang Sari Kecamatan Purwasari yang terletak pada TK 32.15.29.2001-29.2006-29.2007-29.2008-000 dengan koordinat  $6^{\circ} 21' 20,701''$  LS dan  $107^{\circ} 24' 43,487''$  BT.
- b. Batas Desa Cengkong Kecamatan Purwasari Sebelah Timur :
  1. Dimulai Dimulai dari as irigasi Cengkong sebagai simpul batas antara Desa Darawolong, Desa Cengkong, Desa Sukasari, dan Desa Karang Sari Kecamatan Purwasari yang terletak pada TK 32.15.29.2001-29.2006-29.2007-29.2008-000 dengan koordinat  $6^{\circ} 21' 20,701''$  LS dan  $107^{\circ} 24' 43,487''$  BT;

2. Kemudian ke arah tenggara menyusuri area persawahan hingga bertemu pematang sawah yang terletak pada TK 32.15.29.2007-29.2008-001 dengan koordinat  $6^{\circ} 21' 24,152''$  LS dan  $107^{\circ} 24' 52,290''$  BT; dan
  3. Dilanjutkan ke arah selatan menyusuri area persawahan hingga bertemu as jalan Desa Sukasari sebagai simpul batas antara Desa Tegalsari, Desa Sukasari, dan Desa Karangasari Kecamatan Purwasari yang terletak pada TK 32.15.29.2002-29.2007-29.2008-000 dengan koordinat  $6^{\circ} 21' 31,447''$  LS dan  $107^{\circ} 24' 49,924''$  BT.
- c. Batas Desa Cengkong Kecamatan Purwasari Sebelah Selatan :
1. Dimulai dari simpul batas antara Desa Pancawati Kecamatan Klari dengan Desa Mekarjaya dan Desa Cengkong Kecamatan Purwasari yang terletak pada TK 32.15.05.2002-29.2004-29.2006-000 dengan koordinat  $6^{\circ} 22' 26,685''$  LS dan  $107^{\circ} 23' 41,654''$  BT;
  2. Kemudian ke arah timur mengikuti saluran irigasi hingga bertemu saluran irigasi sawah yang terletak pada TK 32.15.29.2004-29.2006-001 dengan koordinat  $6^{\circ} 22' 31,473''$  LS dan  $107^{\circ} 24' 2,715''$  BT; dan
  3. Dilanjutkan ke arah selatan mengikuti saluran irigasi hingga bertemu saluran irigasi sawah sebagai simpul batas antara Desa Mekarjaya, Desa Tamelang, Desa Cengkong, dan Desa Sukasari Kecamatan Purwasari yang terletak pada dengan koordinat  $6^{\circ} 22' 39,169''$  LS dan  $107^{\circ} 24' 3,852''$  BT.
- d. Batas Desa Cengkong Kecamatan Purwasari Sebelah Barat dengan:
1. Dimulai dari simpul batas antara Desa Pancawati Kecamatan Klari dengan Desa Mekarjaya dan Desa Cengkong Kecamatan Purwasari yang terletak pada TK 32.15.05.2002-29.2004-29.2006-000 dengan koordinat  $6^{\circ} 22' 26,685''$  LS dan  $107^{\circ} 23' 41,654''$  BT;
  2. Kemudian ke arah timur laut mengikuti saluran irigasi hingga bertemu tepi danau pohon miring yang terletak pada TK 32.15.05.2002-29.2006-001 dengan koordinat  $6^{\circ} 22' 19,586''$  LS dan  $107^{\circ} 23' 33,047''$  BT;
  3. Dilanjutkan ke arah barat laut melintasi situ Kedungsan hingga bertemu tepi danau pohon miring yang terletak pada TK 32.15.05.2002-29.2006-002 dengan koordinat  $6^{\circ} 22' 14,273''$  LS dan  $107^{\circ} 23' 31,694''$  BT;
  4. Dilanjutkan ke arah barat laut melintasi sawah hingga bertemu saluran irigasi yang terletak pada TK 32.15.05.2002-29.2006-003 dengan koordinat  $6^{\circ} 22' 12,759''$  LS dan  $107^{\circ} 23' 30,097''$  BT;
  5. Dilanjutkan ke arah barat laut mengikuti tegalan hingga bertemu saluran irigasi yang terletak pada TK 32.15.05.2002-29.2006-004 dengan koordinat  $6^{\circ} 22' 8,867''$  LS dan  $107^{\circ} 23' 24,061''$  BT;
  6. Dilanjutkan ke arah barat daya mengikuti saluran irigasi hingga bertemu jalan Pancawati yang terletak pada TK 32.15.05.2002-29.2006-005 dengan koordinat  $6^{\circ} 22' 15,336''$  LS dan  $107^{\circ} 23' 13,642''$  BT;
  7. Dilanjutkan ke arah barat laut mengikuti saluran irigasi hingga bertemu pematang sawah yang terletak pada TK 32.15.05.2002-29.2006-006 dengan koordinat  $6^{\circ} 22' 14,199''$  LS dan  $107^{\circ} 23' 12,676''$  BT;

8. Dilanjutkan ke arah timur laut mengikuti saluran irigasi hingga bertemu pematang sawah yang terletak pada TK 32.15.05.2002-29.2006-007 dengan koordinat  $6^{\circ} 22' 11,695''$  LS dan  $107^{\circ} 23' 15,442''$  BT;
9. Dilanjutkan ke arah barat laut melintasi sawah hingga bertemu pematang sawah yang terletak pada TK 32.15.05.2002-29.2006-008 dengan koordinat  $6^{\circ} 22' 6,117''$  LS dan  $107^{\circ} 23' 14,335''$  BT;
10. Dilanjutkan ke arah timur laut melintasi kebun hingga bertemu pematang sawah yang terletak pada TK 32.15.05.2002-29.2006-009 dengan koordinat  $6^{\circ} 22' 4,657''$  LS dan  $107^{\circ} 23' 15,761''$  BT;
11. Dilanjutkan ke arah timur laut melintasi sawah hingga bertemu simpul batas antara Desa Pancawati dan Desa Belendung Kecamatan Klari dengan Desa Cengkong Kecamatan Purwasari yang terletak pada TK 32.15.05.2002-05.2008-29.2006-000 dengan koordinat  $6^{\circ} 21' 18,543''$  LS dan  $107^{\circ} 23' 24,736''$  BT;
12. Dilanjutkan ke arah timur laut mengikuti pematang sawah hingga bertemu saluran tersier yang terletak pada TK 32.15.05.2008-29.2006-002 dengan koordinat  $6^{\circ} 21' 8,402''$  LS dan  $107^{\circ} 23' 36,376''$  BT;
13. Dilanjutkan ke arah timur laut mengikuti pematang sawah hingga bertemu saluran tersier yang terletak pada TK 32.15.05.2008-29.2006-001 dengan koordinat  $6^{\circ} 21' 4,834''$  LS dan  $107^{\circ} 23' 36,456''$  BT; dan
14. Dilanjutkan ke arah timur laut mengikuti pematang sawah hingga bertemu simpul batas antara Desa Belendung Kecamatan Klari dengan Desa Darawolong dan Desa Cengkong Kecamatan Purwasari yang terletak pada TK 32.15.05.2008-29.2001-29.2006-000 dengan koordinat  $6^{\circ} 21' 0,630''$  LS dan  $107^{\circ} 23' 37,215''$  BT.

### BAB III PETA BATAS DESA

#### Pasal 5

- (1) Penegasan Batas Desa sebagaimana dimaksud dalam Pasal 3 sampai dengan Pasal 4 yang dituangkan dalam bentuk daftar titik kartometrik sebagaimana tercantum dalam Lampiran I yang merupakan bagian tidak terpisahkan dari Peraturan Bupati ini.
- (2) TK sebagaimana dimaksud dalam Pasal 3 sampai dengan Pasal 4 bersifat tetap dan tidak berubah akibat perubahan nama dusun, Desa, dan/atau Kecamatan.

#### Pasal 6

Penegasan Batas Desa sebagaimana dimaksud dalam Pasal 3 sampai dengan Pasal 4 merupakan penentuan batas wilayah Desa secara administrasi sehingga tidak mengubah, mengurangi, menambah atau menghapuskan luasan dan batas kawasan tertentu, hak atas tanah, hak ulayat, dan hak adat serta hak-hak lainnya pada masyarakat.

Pasal 7

Peta Batas Desa sebagaimana dimaksud dalam Pasal 3 sampai dengan Pasal 4 tercantum dalam Lampiran II yang merupakan bagian tidak terpisahkan dari Peraturan Bupati ini.

BAB IV  
KETENTUAN PERALIHAN

Pasal 8

Pemerintahan Daerah dan Pemerintahan Desa melakukan penyesuaian administrasi kependudukan dan hal-hal lain yang terkait di dalam wilayah batas Desa yang sudah dipetakan paling lambat 1 (satu) tahun sejak Peraturan Bupati ini diundangkan.

BAB V  
KETENTUAN PENUTUP

Pasal 9

Peraturan Bupati ini mulai berlaku pada tanggal diundangkan.

Agar setiap orang mengetahuinya, memerintahkan pengundangan Peraturan Bupati ini dengan penempatannya dalam Berita Daerah Kabupaten Karawang.

Ditetapkan di Karawang  
pada tanggal **19 Mei 2023**



BUPATI KARAWANG,

CELICA NURRACHADIANA

Diundangkan di Karawang  
pada tanggal **19 Mei 2023**

SEKRETARIS DAERAH KABUPATEN  
KARAWANG,



ACEP JAMHURI

BERITA DAERAH KABUPATEN KARAWANG TAHUN 2023  
NOMOR **133** .

LAMPIRAN I  
 PERATURAN BUPATI KARAWANG  
 NOMOR 133 TAHUN 2023  
 TENTANG PETA BATAS DESA CENGGONG KECAMATAN PURWASARI

DAFTAR TITIK KARTOMETRIK BATAS DESA CENGGONG

KODE DESA	NAMA DESA	NAMA TITIK KARTOMETRIK	KOORDINAT GEOGRAFIS		KOORDINAT UTM ZONA 48 S	
			BUJUR TIMUR	LINTANG SELATAN	X_BT	Y_LS
1	2	3	4	5	6	7
32.15.29.2006	CENGGONG	TK 32.15.05.2008-29.2006-001	107° 23' 36,456" BT	6° 21' 4,834" LS	764783,980	9297344,910
		TK 32.15.05.2008-29.2006-002	107° 23' 36,376" BT	6° 21' 8,402" LS	764781,016	9297235,266
		TK 32.15.05.2002-29.2006-001	107° 23' 33,047" BT	6° 22' 19,586" LS	764668,510	9295048,033
		TK 32.15.05.2002-29.2006-002	107° 23' 31,694" BT	6° 22' 14,273" LS	764627,685	9295211,509
		TK 32.15.05.2002-29.2006-003	107° 23' 30,097" BT	6° 22' 12,759" LS	764578,784	9295258,275
		TK 32.15.05.2002-29.2006-004	107° 23' 24,061" BT	6° 22' 8,867" LS	764393,765	9295378,763
		TK 32.15.05.2002-29.2006-005	107° 23' 13,642" BT	6° 22' 15,336" LS	764072,490	9295181,415
		TK 32.15.05.2002-29.2006-006	107° 23' 12,676" BT	6° 22' 14,199" LS	764042,964	9295216,494
		TK 32.15.05.2002-29.2006-007	107° 23' 15,442" BT	6° 22' 11,695" LS	764128,360	9295293,057
		TK 32.15.05.2002-29.2006-008	107° 23' 14,335" BT	6° 22' 6,117" LS	764095,114	9295464,654
		TK 32.15.05.2002-29.2006-009	107° 23' 15,761" BT	6° 22' 4,657" LS	764139,158	9295509,313
		TK 32.15.05.2002-05.2008-29.2006-000	107° 23' 24,736" BT	6° 21' 18,543" LS	764421,665	9296925,252
		TK 32.15.05.2008-29.2001-29.2006-000	107° 23' 37,215" BT	6° 21' 0,630" LS	764807,913	9297474,009
		TK 32.15.05.2002-29.2004-29.2006-000	107° 23' 41,654" BT	6° 22' 26,685" LS	764932,131	9294828,650
		TK 32.15.29.2004-29.2005-29.2006-29.2007-000	107° 24' 3,852" BT	6° 22' 39,169" LS	765612,858	9294441,791



KODE DESA	NAMA DESA	NAMA TITIK KARTOMETRIK	KOORDINAT GEOGRAFIS		KOORDINAT UTM ZONA 48 S	
			BUJUR TIMUR	LINTANG SELATAN	X_BT	Y_LS
1	2	3	4	5	6	7
32.15.29.2006	CENKONG	TK 32.15.29.2004-29.2006-001	107° 24' 2,715" BT	6° 22' 31,473" LS	765578,987	9294678,476
		TK 32.15.29.2001-29.2006-29.2007-29.2008-000	107° 24' 43,487" BT	6° 21' 20,701" LS	766842,748	9296847,693
		TK 32.15.29.2006-29.2007-001	107° 24' 23,760" BT	6° 21' 56,006" LS	766231,147	9295765,469
		TK 32.15.29.2006-29.2007-002	107° 24' 39,474" BT	6° 21' 34,571" LS	766717,376	9296422,001
		TK 32.15.29.2001-29.2006-001	107° 24' 6,925" BT	6° 21' 13,494" LS	765719,599	9297074,410



BUPATI KARAWANG,

CELLICA NURRACHADIANA



LAMPIRAN II  
 PERATURAN BUPATI KARAWANG  
 NOMOR **133** TAHUN 2023  
 TENTANG PETA BATAS DESA CENKONG KECAMATAN PURWASARI

PETA BATAS DESA CENKONG

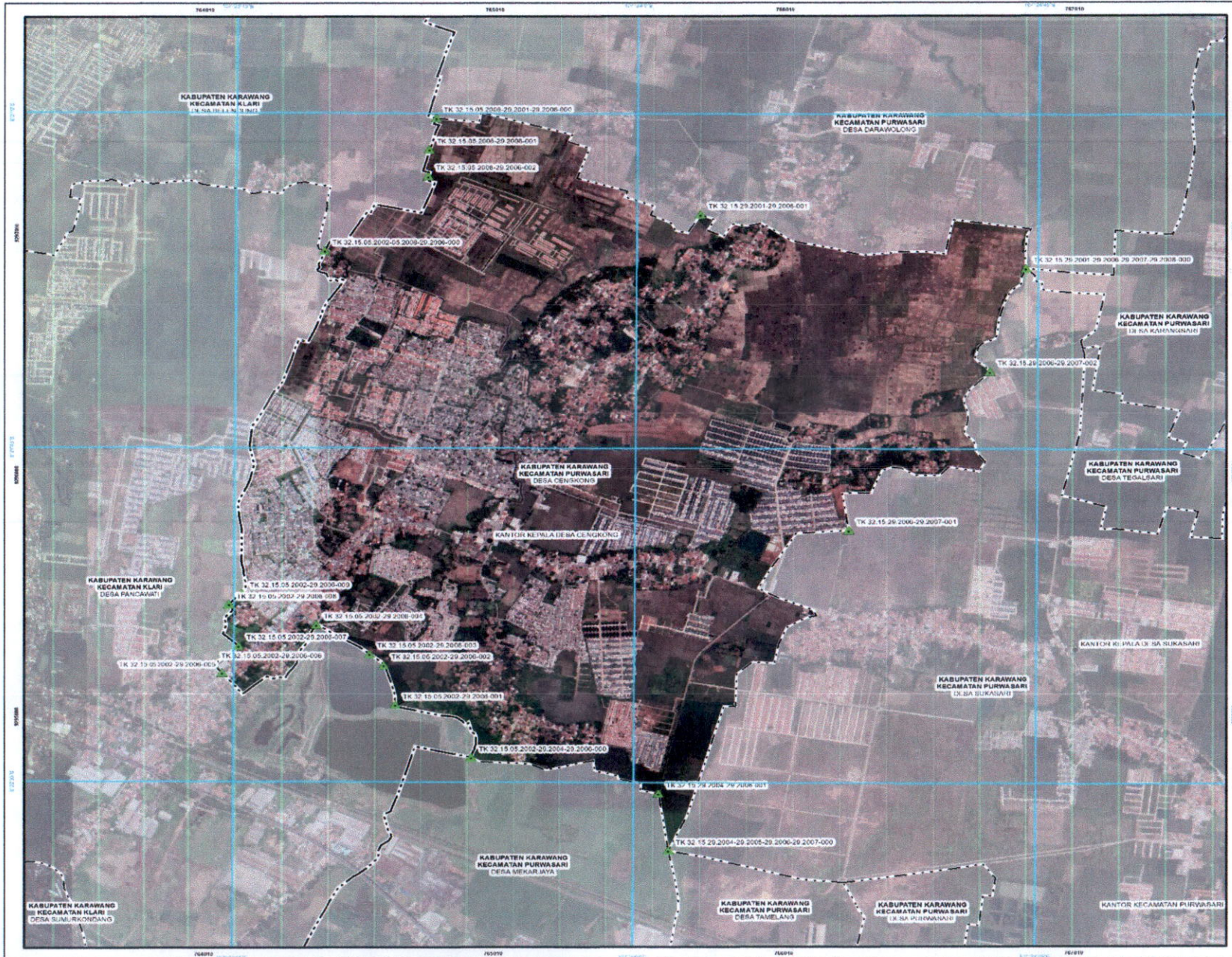

LAMPIRAN II PERATURAN BUPATI KARAWANG  
 NOMOR 133 TAHUN 2023  
 TENTANG PETA BATAS DESA CENKONG KECAMATAN PURWASARI KABUPATEN KARAWANG

**PETA BATAS DESA**  
 Kode Wilayah : 32.15.29.2006  
**DESA CENKONG**  
 KECAMATAN PURWASARI  
 KABUPATEN KARAWANG  
 PROVINSI JAWA BARAT

U  
 SKALA 1 : 14000  
 0 55 110 220 330 440 550 Meters

PETUNJUK LETAK PETA  
 DIAGRAM LOKASI

Proyeksi: Transverse Mercator  
 Sistem grid: Grid Geografis dan Universal Transverse Mercator  
 Datum horizontal: SRG 2013

PEMERINTAH KABUPATEN KARAWANG  
 Jl. A. Yani No. 1 Karawang  
 Email : info@karawangkab.go.id, Telp. 0267-429800 Fax : 0267-411923  
 © Copyright 2022, All Rights Reserved.

Diklat Cipta Dinikmati Oleh Undang-Undang Republik Indonesia

**KETERANGAN**

- Titik Kartometrik
- Petunjuk Urutan dan Bergambar Lainnya
- Batas Negara
- Batas Provinsi
- Batas Kabupaten/Kota
- Batas Kecamatan
- Batas Desa/Kelurahan

**Daftar Titik Kartometrik**

Titik Kartometrik	Geopras		Bujur	K	U	M
	Utara	Barat				
TK 32.15.29.2006-29.2006-001	6° 21' 43.82" LU	107° 23' 26.456" BT	104713.880	323744.910		
TK 32.15.29.2006-29.2006-002	6° 21' 43.82" LU	107° 23' 26.456" BT	104713.880	323744.910		
TK 32.15.29.2006-29.2006-003	6° 22' 19.208" LU	107° 23' 23.094" BT	104693.916	323940.212		
TK 32.15.29.2006-29.2006-004	6° 22' 19.208" LU	107° 23' 23.094" BT	104693.916	323940.212		
TK 32.15.29.2006-29.2006-005	6° 22' 19.208" LU	107° 23' 23.094" BT	104693.916	323940.212		
TK 32.15.29.2006-29.2006-006	6° 22' 19.208" LU	107° 23' 23.094" BT	104693.916	323940.212		
TK 32.15.29.2006-29.2006-007	6° 22' 19.208" LU	107° 23' 23.094" BT	104693.916	323940.212		
TK 32.15.29.2006-29.2006-008	6° 22' 19.208" LU	107° 23' 23.094" BT	104693.916	323940.212		
TK 32.15.29.2006-29.2006-009	6° 22' 19.208" LU	107° 23' 23.094" BT	104693.916	323940.212		
TK 32.15.29.2006-29.2006-010	6° 22' 19.208" LU	107° 23' 23.094" BT	104693.916	323940.212		
TK 32.15.29.2006-29.2006-011	6° 22' 19.208" LU	107° 23' 23.094" BT	104693.916	323940.212		
TK 32.15.29.2006-29.2006-012	6° 22' 19.208" LU	107° 23' 23.094" BT	104693.916	323940.212		
TK 32.15.29.2006-29.2006-013	6° 22' 19.208" LU	107° 23' 23.094" BT	104693.916	323940.212		
TK 32.15.29.2006-29.2006-014	6° 22' 19.208" LU	107° 23' 23.094" BT	104693.916	323940.212		
TK 32.15.29.2006-29.2006-015	6° 22' 19.208" LU	107° 23' 23.094" BT	104693.916	323940.212		
TK 32.15.29.2006-29.2006-016	6° 22' 19.208" LU	107° 23' 23.094" BT	104693.916	323940.212		
TK 32.15.29.2006-29.2006-017	6° 22' 19.208" LU	107° 23' 23.094" BT	104693.916	323940.212		
TK 32.15.29.2006-29.2006-018	6° 22' 19.208" LU	107° 23' 23.094" BT	104693.916	323940.212		
TK 32.15.29.2006-29.2006-019	6° 22' 19.208" LU	107° 23' 23.094" BT	104693.916	323940.212		
TK 32.15.29.2006-29.2006-020	6° 22' 19.208" LU	107° 23' 23.094" BT	104693.916	323940.212		
TK 32.15.29.2006-29.2006-021	6° 22' 19.208" LU	107° 23' 23.094" BT	104693.916	323940.212		
TK 32.15.29.2006-29.2006-022	6° 22' 19.208" LU	107° 23' 23.094" BT	104693.916	323940.212		
TK 32.15.29.2006-29.2006-023	6° 22' 19.208" LU	107° 23' 23.094" BT	104693.916	323940.212		
TK 32.15.29.2006-29.2006-024	6° 22' 19.208" LU	107° 23' 23.094" BT	104693.916	323940.212		
TK 32.15.29.2006-29.2006-025	6° 22' 19.208" LU	107° 23' 23.094" BT	104693.916	323940.212		
TK 32.15.29.2006-29.2006-026	6° 22' 19.208" LU	107° 23' 23.094" BT	104693.916	323940.212		
TK 32.15.29.2006-29.2006-027	6° 22' 19.208" LU	107° 23' 23.094" BT	104693.916	323940.212		
TK 32.15.29.2006-29.2006-028	6° 22' 19.208" LU	107° 23' 23.094" BT	104693.916	323940.212		
TK 32.15.29.2006-29.2006-029	6° 22' 19.208" LU	107° 23' 23.094" BT	104693.916	323940.212		
TK 32.15.29.2006-29.2006-030	6° 22' 19.208" LU	107° 23' 23.094" BT	104693.916	323940.212		
TK 32.15.29.2006-29.2006-031	6° 22' 19.208" LU	107° 23' 23.094" BT	104693.916	323940.212		
TK 32.15.29.2006-29.2006-032	6° 22' 19.208" LU	107° 23' 23.094" BT	104693.916	323940.212		
TK 32.15.29.2006-29.2006-033	6° 22' 19.208" LU	107° 23' 23.094" BT	104693.916	323940.212		
TK 32.15.29.2006-29.2006-034	6° 22' 19.208" LU	107° 23' 23.094" BT	104693.916	323940.212		
TK 32.15.29.2006-29.2006-035	6° 22' 19.208" LU	107° 23' 23.094" BT	104693.916	323940.212		
TK 32.15.29.2006-29.2006-036	6° 22' 19.208" LU	107° 23' 23.094" BT	104693.916	323940.212		
TK 32.15.29.2006-29.2006-037	6° 22' 19.208" LU	107° 23' 23.094" BT	104693.916	323940.212		
TK 32.15.29.2006-29.2006-038	6° 22' 19.208" LU	107° 23' 23.094" BT	104693.916	323940.212		
TK 32.15.29.2006-29.2006-039	6° 22' 19.208" LU	107° 23' 23.094" BT	104693.916	323940.212		
TK 32.15.29.2006-29.2006-040	6° 22' 19.208" LU	107° 23' 23.094" BT	104693.916	323940.212		
TK 32.15.29.2006-29.2006-041	6° 22' 19.208" LU	107° 23' 23.094" BT	104693.916	323940.212		
TK 32.15.29.2006-29.2006-042	6° 22' 19.208" LU	107° 23' 23.094" BT	104693.916	323940.212		
TK 32.15.29.2006-29.2006-043	6° 22' 19.208" LU	107° 23' 23.094" BT	104693.916	323940.212		
TK 32.15.29.2006-29.2006-044	6° 22' 19.208" LU	107° 23' 23.094" BT	104693.916	323940.212		
TK 32.15.29.2006-29.2006-045	6° 22' 19.208" LU	107° 23' 23.094" BT	104693.916	323940.212		
TK 32.15.29.2006-29.2006-046	6° 22' 19.208" LU	107° 23' 23.094" BT	104693.916	323940.212		
TK 32.15.29.2006-29.2006-047	6° 22' 19.208" LU	107° 23' 23.094" BT	104693.916	323940.212		
TK 32.15.29.2006-29.2006-048	6° 22' 19.208" LU	107° 23' 23.094" BT	104693.916	323940.212		
TK 32.15.29.2006-29.2006-049	6° 22' 19.208" LU	107° 23' 23.094" BT	104693.916	323940.212		
TK 32.15.29.2006-29.2006-050	6° 22' 19.208" LU	107° 23' 23.094" BT	104693.916	323940.212		

BUKTI  
 1. 2023  
 2. 2023  
 3. 2023  
 4. 2023  
 5. 2023  
 6. 2023  
 7. 2023  
 8. 2023  
 9. 2023  
 10. 2023  
 11. 2023  
 12. 2023  
 13. 2023  
 14. 2023  
 15. 2023  
 16. 2023  
 17. 2023  
 18. 2023  
 19. 2023  
 20. 2023  
 21. 2023  
 22. 2023  
 23. 2023  
 24. 2023  
 25. 2023  
 26. 2023  
 27. 2023  
 28. 2023  
 29. 2023  
 30. 2023  
 31. 2023  
 32. 2023  
 33. 2023  
 34. 2023  
 35. 2023  
 36. 2023  
 37. 2023  
 38. 2023  
 39. 2023  
 40. 2023  
 41. 2023  
 42. 2023  
 43. 2023  
 44. 2023  
 45. 2023  
 46. 2023  
 47. 2023  
 48. 2023  
 49. 2023  
 50. 2023  
 51. 2023  
 52. 2023  
 53. 2023  
 54. 2023  
 55. 2023  
 56. 2023  
 57. 2023  
 58. 2023  
 59. 2023  
 60. 2023  
 61. 2023  
 62. 2023  
 63. 2023  
 64. 2023  
 65. 2023  
 66. 2023  
 67. 2023  
 68. 2023  
 69. 2023  
 70. 2023  
 71. 2023  
 72. 2023  
 73. 2023  
 74. 2023  
 75. 2023  
 76. 2023  
 77. 2023  
 78. 2023  
 79. 2023  
 80. 2023  
 81. 2023  
 82. 2023  
 83. 2023  
 84. 2023  
 85. 2023  
 86. 2023  
 87. 2023  
 88. 2023  
 89. 2023  
 90. 2023  
 91. 2023  
 92. 2023  
 93. 2023  
 94. 2023  
 95. 2023  
 96. 2023  
 97. 2023  
 98. 2023  
 99. 2023  
 100. 2023

BUKTI  
 1. 2023  
 2. 2023  
 3. 2023  
 4. 2023  
 5. 2023  
 6. 2023  
 7. 2023  
 8. 2023  
 9. 2023  
 10. 2023  
 11. 2023  
 12. 2023  
 13. 2023  
 14. 2023  
 15. 2023  
 16. 2023  
 17. 2023  
 18. 2023  
 19. 2023  
 20. 2023  
 21. 2023  
 22. 2023  
 23. 2023  
 24. 2023  
 25. 2023  
 26. 2023  
 27. 2023  
 28. 2023  
 29. 2023  
 30. 2023  
 31. 2023  
 32. 2023  
 33. 2023  
 34. 2023  
 35. 2023  
 36. 2023  
 37. 2023  
 38. 2023  
 39. 2023  
 40. 2023  
 41. 2023  
 42. 2023  
 43. 2023  
 44. 2023  
 45. 2023  
 46. 2023  
 47. 2023  
 48. 2023  
 49. 2023  
 50. 2023  
 51. 2023  
 52. 2023  
 53. 2023  
 54. 2023  
 55. 2023  
 56. 2023  
 57. 2023  
 58. 2023  
 59. 2023  
 60. 2023  
 61. 2023  
 62. 2023  
 63. 2023  
 64. 2023  
 65. 2023  
 66. 2023  
 67. 2023  
 68. 2023  
 69. 2023  
 70. 2023  
 71. 2023  
 72. 2023  
 73. 2023  
 74. 2023  
 75. 2023  
 76. 2023  
 77. 2023  
 78. 2023  
 79. 2023  
 80. 2023  
 81. 2023  
 82. 2023  
 83. 2023  
 84. 2023  
 85. 2023  
 86. 2023  
 87. 2023  
 88. 2023  
 89. 2023  
 90. 2023  
 91. 2023  
 92. 2023  
 93. 2023  
 94. 2023  
 95. 2023  
 96. 2023  
 97. 2023  
 98. 2023  
 99. 2023  
 100. 2023

BUKTI  
 1. 2023  
 2. 2023  
 3. 2023  
 4. 2023  
 5. 2023  
 6. 2023  
 7. 2023  
 8. 2023  
 9. 2023  
 10. 2023  
 11. 2023  
 12. 2023  
 13. 2023  
 14. 2023  
 15. 2023  
 16. 2023  
 17. 2023  
 18. 2023  
 19. 2023  
 20. 2023  
 21. 2023  
 22. 2023  
 23. 2023  
 24. 2023  
 25. 2023  
 26. 2023  
 27. 2023  
 28. 2023  
 29. 2023  
 30. 2023  
 31. 2023  
 32. 2023  
 33. 2023  
 34. 2023  
 35. 2023  
 36. 2023  
 37. 2023  
 38. 2023  
 39. 2023  
 40. 2023  
 41. 2023  
 42. 2023  
 43. 2023  
 44. 2023  
 45. 2023  
 46. 2023  
 47. 2023  
 48. 2023  
 49. 2023  
 50. 2023  
 51. 2023  
 52. 2023  
 53. 2023  
 54. 2023  
 55. 2023  
 56. 2023  
 57. 2023  
 58. 2023  
 59. 2023  
 60. 2023  
 61. 2023  
 62. 2023  
 63. 2023  
 64. 2023  
 65. 2023  
 66. 2023  
 67. 2023  
 68. 2023  
 69. 2023  
 70. 2023  
 71. 2023  
 72. 2023  
 73. 2023  
 74. 2023  
 75. 2023  
 76. 2023  
 77. 2023  
 78. 2023  
 79. 2023  
 80. 2023  
 81. 2023  
 82. 2023  
 83. 2023  
 84. 2023  
 85. 2023  
 86. 2023  
 87. 2023  
 88. 2023  
 89. 2023  
 90. 2023  
 91. 2023  
 92. 2023  
 93. 2023  
 94. 2023  
 95. 2023  
 96. 2023  
 97. 2023  
 98. 2023  
 99. 2023  
 100. 2023

BUKTI  
 1. 2023  
 2. 2023  
 3. 2023  
 4. 2023  
 5. 2023  
 6. 2023  
 7. 2023  
 8. 2023  
 9. 2023  
 10. 2023  
 11. 2023  
 12. 2023  
 13. 2023  
 14. 2023  
 15. 2023  
 16. 2023  
 17. 2023  
 18. 2023  
 19. 2023  
 20. 2023  
 21. 2023  
 22. 2023  
 23. 2023  
 24. 2023  
 25. 2023  
 26. 2023  
 27. 2023  
 28. 2023  
 29. 2023  
 30. 2023  
 31. 2023  
 32. 2023  
 33. 2023  
 34. 2023  
 35. 2023  
 36. 2023  
 37. 2023  
 38. 2023  
 39. 2023  
 40. 2023  
 41. 2023  
 42. 2023  
 43. 2023  
 44. 2023  
 45. 2023  
 46. 2023  
 47. 2023  
 48. 2023  
 49. 2023  
 50. 2023  
 51. 2023  
 52. 2023  
 53. 2023  
 54. 2023  
 55. 2023  
 56. 2023  
 57. 2023  
 58. 2023  
 59. 2023  
 60. 2023  
 61. 2023  
 62. 2023  
 63. 2023  
 64. 2023  
 65. 2023  
 66. 2023  
 67. 2023  
 68. 2023  
 69. 2023  
 70. 2023  
 71. 2023  
 72. 2023  
 73. 2023  
 74. 2023  
 75. 2023  
 76. 2023  
 77. 2023  
 78. 2023  
 79. 2023  
 80. 2023  
 81. 2023  
 82. 2023  
 83. 2023  
 84. 2023  
 85. 2023  
 86. 2023  
 87. 2023  
 88. 2023  
 89. 2023  
 90. 2023  
 91. 2023  
 92. 2023  
 93. 2023