



**GUBERNUR
LEMBAGA KETAHANAN NASIONAL
REPUBLIK INDONESIA**

**PERATURAN
GUBERNUR LEMBAGA KETAHANAN NASIONAL
REPUBLIK INDONESIA**

NOMOR 15 TAHUN 2023

**TENTANG
PETA JABATAN
DI LINGKUNGAN LEMBAGA KETAHANAN NASIONAL
REPUBLIK INDONESIA**

DENGAN RAHMAT TUHAN YANG MAHA ESA

GUBERNUR LEMBAGA KETAHANAN NASIONAL REPUBLIK INDONESIA,

Menimbang : bahwa dalam rangka melaksanakan ketentuan pasal 43 Peraturan Presiden Nomor 98 Tahun 2016 tentang Lembaga Ketahanan Nasional Republik Indonesia dan menjamin efektivitas dan efisiensi pelaksanaan tugas dan fungsi jabatan pada setiap satuan organisasi, perlu menetapkan Peraturan Gubernur Lembaga Ketahanan Nasional RI tentang Peta Jabatan di lingkungan Lembaga Ketahanan Nasional RI.

- Mengingat :
1. Undang-undang Nomor 5 Tahun 2014 tentang Aparatur Sipil Negara.
 2. Peraturan Presiden RI Nomor 98 Tahun 2016 tanggal 30 November 2016 tentang Lembaga Ketahanan Nasional RI.
 3. Peraturan Menteri Pendayagunaan Aparatur Negara dan Reformasi Birokrasi Nomor 45 Tahun 2022 tanggal 12 Oktober 2022 tentang Jabatan Pelaksana Pegawai Negeri Sipil di Lingkungan Instansi Pemerintah.
 4. Peraturan Gubernur Lemhannas RI Nomor 13 Tahun 2021 tanggal 27 Oktober 2021 tentang Susunan Organisasi dan Tata Kerja Lemhannas RI.
 5. Peraturan Gubernur Lemhannas RI Nomor 14 Tahun 2023 tanggal 11 Juli 2023 tentang Pedoman Pengangkatan dalam Jabatan Pelaksana di Lingkungan Lemhannas RI.
 6. Peraturan Gubernur Lemhannas RI Nomor 13 Tahun 2022 tanggal 19 April 2022 tentang Pedoman Pemberian Tunjangan Kinerja Bagi Pegawai di Lingkungan Lemhannas RI.
 7. Peraturan Gubernur Lemhannas RI Nomor 01 Tahun 2023 tanggal 2 Januari 2023 tentang Petunjuk Pelaksanaan Program Kerja dan Anggaran Lemhannas RI TA. 2023.
 8. Peraturan Badan Kepegawaian Negara Nomor 10 Tahun 2021 tanggal 26 Juli 2021 tentang Tata Cara Pelaksanaan Penyusunan Kebutuhan Aparatur Sipil Negara.

9. Surat.....

-2-

9. Surat Perintah Gubernur Lemhannas RI Nomor SPRIN/1722/VIII/2022 tanggal 15 Agustus 2022 tentang Tim Pokja Penyusunan Analisis Jabatan dan Analisis Beban Kerja di Lingkungan Lemhannas RI.

MEMUTUSKAN:

Menetapkan : PERATURAN GUBERNUR LEMBAGA KETAHANAN NASIONAL REPUBLIK INDONESIA TENTANG PETA JABATAN DI LINGKUNGAN LEMBAGA KETAHANAN NASIONAL REPUBLIK INDONESIA

KESATU : Mengesahkan Peta Jabatan Di Lingkungan Lembaga Ketahanan Nasional Republik Indonesia seperti tercantum dalam Lampiran Peraturan ini.

KEDUA : Peraturan ini berlaku sejak tanggal ditetapkan.

KETIGA : Apabila di kemudian hari ternyata terdapat kekeliruan dalam Peraturan ini, akan diadakan pembetulan sebagaimana mestinya.

Salinan Peraturan ini disampaikan kepada:

1. Wakil Gubernur Lemhannas RI.
2. Sekretaris Utama Lemhannas RI.
3. Para Deputy Lemhannas RI.
4. Inspektur Lemhannas RI.
5. Kepala Pusat Laboratorium Lemhannas RI.
6. Para Direktur/Karo Lemhannas RI.

Ditetapkan di Jakarta.
pada tanggal **13 Juli 2023**

GUBERNUR
LEMBAGA KETAHANAN NASIONAL
REPUBLIK INDONESIA,



ANDI WIDJAJANTO

-1-

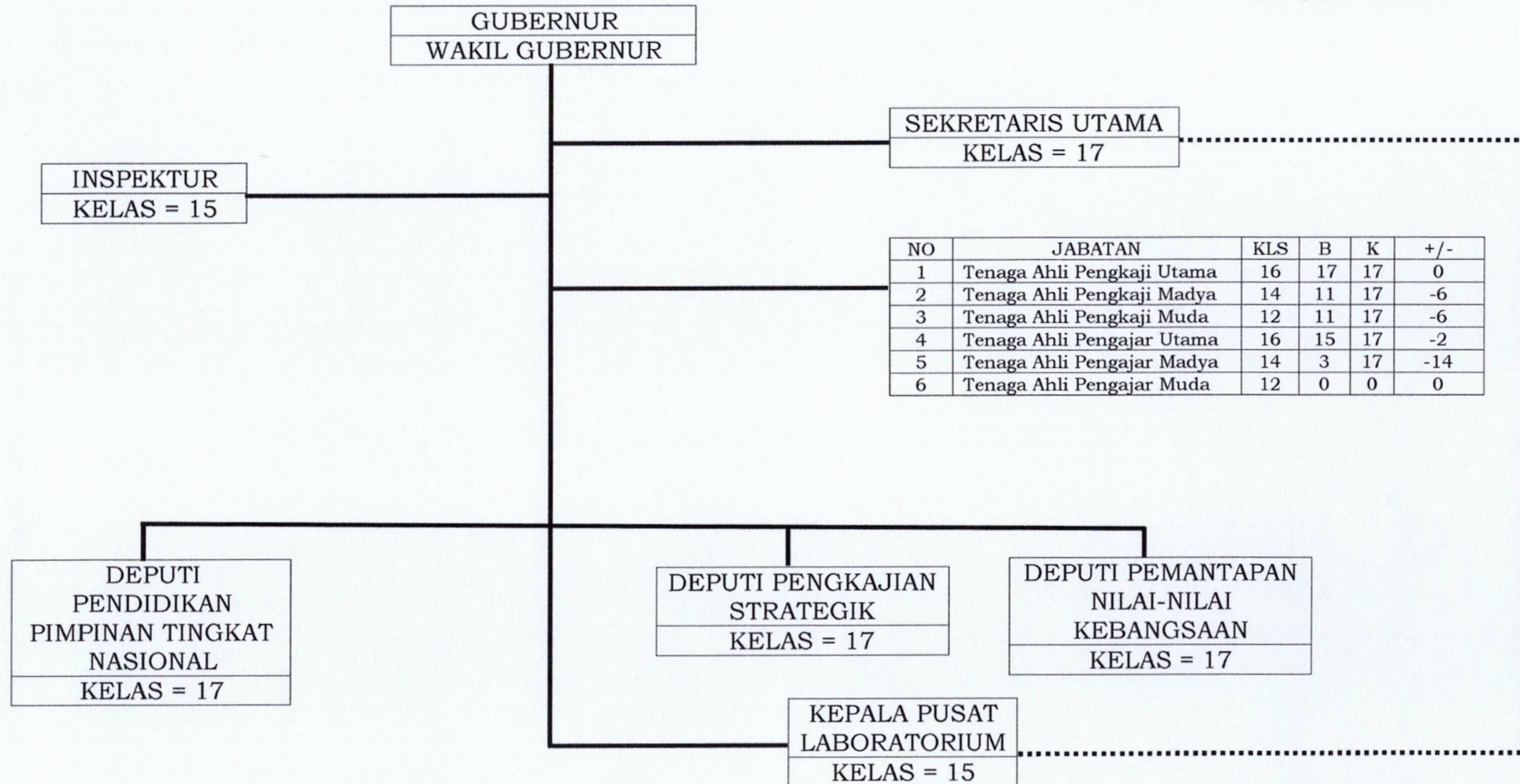

PETA JABATAN BIRO PERENCANAAN

| KEPALA BIRO PERENCANAAN |
|-------------------------|
| KELAS = 15 |

| KEPALA SUBBAGIAN TATA USAHA BIRO |
|----------------------------------|
| KELAS = 11 |

| NO | JABATAN | KLS | B | K | +/- |
|----|------------------------------|-----|---|---|-----|
| 1 | Penelaah Teknis Kebijakan | 8 | 6 | 9 | -3 |
| 2 | Pengolah Data dan Informasi | 7 | 7 | 8 | -1 |
| 3 | Pengadministrasi Perkantoran | 6 | 2 | 3 | -1 |
| 4 | Penata Layanan Operasional | 5 | 1 | 1 | 0 |

| NO | JABATAN | KLS | B | K | +/- |
|----|------------------------------------|-----|---|---|-----|
| 1 | Perencana Ahli Madya* | 13 | 0 | 0 | 0 |
| 2 | Perencana Ahli Muda** | 11 | 0 | 0 | 0 |
| 3 | Perencana Ahli Pertama | 9 | 1 | 1 | 0 |
| 4 | Analisis Anggaran Ahli Madya* | 13 | 1 | 2 | -1 |
| 5 | Analisis Anggaran Ahli Muda** | 11 | 3 | 4 | -1 |
| 6 | Analisis Anggaran Ahli Pertama | 9 | 1 | 1 | 0 |
| 7 | Analisis SDM Aparatur Ahli Madya* | 13 | 0 | 2 | -2 |
| 8 | Analisis SDM Aparatur Ahli Muda** | 11 | 0 | 4 | -4 |
| 9 | Analisis SDM Aparatur Ahli Pertama | 9 | 0 | 6 | -6 |
| 10 | Arsiparis Terampil | 7 | 0 | 0 | 0 |
| 11 | Pranata SDM Aparatur Terampil | 7 | 0 | 1 | -1 |

| REKAPITULASI | JUMLAH | | |
|--------------|--------|----|-----|
| | B | K | +/- |
| JPT Pratama | 1 | 1 | 0 |
| JF | 6 | 21 | -15 |
| Pelaksana | 16 | 21 | -5 |

KETERANGAN

KLS : KELAS JABATAN

B : BEZETTING PEGAWAI (PERSEDIAAN PEGAWAI)

K : KEBUTUHAN PEGAWAI

*Ahli Madya setara dengan Kabag, Kasubdit, Kabid, Irban

**Ahli Muda setara dengan Kasubbag, Kasi, Kasubbid

PETA JABATAN BIRO UMUM

KEPALA BIRO UMUM
KELAS = 15

| NO | JABATAN | KLS | B | K | +/- |
|----|---|-----|---|---|-----|
| 1 | Pengelola Pengadaan Barang/Jasa Ahli Madya* | 13 | 0 | 2 | -2 |
| 2 | Pengelola Pengadaan Barang/Jasa Ahli Muda** | 11 | 1 | 3 | -2 |
| 3 | Pengelola Pengadaan Barang/Jasa Ahli Pertama | 9 | 3 | 5 | -2 |
| 4 | Analisis Kebijakan Ahli Madya* | 13 | 1 | 1 | 0 |
| 5 | Analisis Kebijakan Ahli Muda** | 11 | 0 | 0 | 0 |
| 6 | Analisis Kebijakan Ahli Pertama | 9 | 0 | 0 | 0 |
| 7 | Arsiparis Ahli Madya* | 13 | 2 | 1 | 1 |
| 8 | Arsiparis Ahli Muda** | 11 | 2 | 2 | 0 |
| 9 | Arsiparis Ahli Pertama | 9 | 4 | 4 | 0 |
| 10 | Arsiparis Penyelia | 9 | 0 | 0 | 0 |
| 11 | Arsiparis Mahir | 8 | 0 | 0 | 0 |
| 12 | Arsiparis Terampil | 7 | 7 | 6 | 1 |
| 13 | Assesor SDM Aparatur Ahli Madya* | 13 | 0 | 1 | -1 |
| 14 | Assesor SDM Aparatur Ahli Muda** | 11 | 0 | 2 | -2 |
| 15 | Assesor SDM Aparatur Ahli Pertama | 9 | 3 | 4 | -1 |
| 16 | Analisis SDM Aparatur Ahli Madya* | 13 | 0 | 1 | -1 |
| 17 | Analisis SDM Aparatur Ahli Muda** | 11 | 3 | 2 | 1 |
| 18 | Analisis SDM Aparatur Ahli Pertama | 9 | 2 | 3 | -1 |
| 19 | Pranata SDM Aparatur Penyelia | 9 | 0 | 0 | 0 |
| 20 | Pranata SDM Aparatur Mahir | 8 | 0 | 2 | -2 |
| 21 | Pranata SDM Aparatur Terampil | 7 | 2 | 4 | -2 |
| 22 | Dokter Ahli Madya* | 13 | 1 | 1 | 0 |
| 23 | Dokter Ahli Muda** | 11 | 1 | 2 | -1 |
| 24 | Dokter Ahli Pertama | 9 | 1 | 2 | -1 |
| 25 | Apoteker Ahli Madya* | 13 | 1 | 1 | 0 |
| 26 | Apoteker Ahli Muda** | 11 | 0 | 0 | 0 |
| 27 | Apoteker Ahli Pertama | 9 | 0 | 0 | 0 |
| 28 | Dokter Gigi Ahli Madya* | 13 | 1 | 1 | 0 |
| 29 | Dokter Gigi Ahli Muda** | 11 | 0 | 1 | -1 |
| 30 | Dokter Gigi Ahli Pertama | 9 | 1 | 2 | -1 |
| 31 | Terapis Gigi dan Mulut Penyelia | 9 | 1 | 0 | 1 |
| 32 | Terapis Gigi dan Mulut Mahir | 8 | 0 | 0 | 0 |
| 33 | Terapis Gigi dan Mulut Terampil | 7 | 1 | 0 | 1 |
| 34 | Perawat Ahli Madya* | 13 | 0 | 0 | 0 |
| 35 | Perawat Ahli Muda** | 11 | 0 | 0 | 0 |
| 36 | Perawat Ahli Pertama | 9 | 1 | 1 | 0 |
| 37 | Perawat Penyelia | 9 | 0 | 0 | 0 |
| 38 | Perawat Mahir | 8 | 1 | 1 | 0 |
| 39 | Perawat Terampil | 7 | 0 | 0 | 0 |
| 40 | Analisis Pengelolaan Keuangan APBN Ahli Madya* | 13 | 0 | 0 | 0 |
| 41 | Analisis Pengelolaan Keuangan APBN Ahli Muda** | 11 | 2 | 5 | -3 |
| 42 | Analisis Pengelolaan Keuangan APBN Ahli Pertama | 9 | 0 | 0 | 0 |

**KEPALA BAGIAN RUMAH TANGGA
DAN PENGADAAN**
KELAS = 13

**KEPALA SUBBAGIAN LAYANAN
PENGADAAN BARANG DAN JASA**
KELAS = 11

**KEPALA BAGIAN SUBBAGIAN LOGISTIK
DAN BARANG MILIK NEGARA**
KELAS = 11

**KEPALA SUBBAGIAN TATA
USAHA BIRO DAN PENGAMANAN**
KELAS = 11

| NO | JABATAN | KLS | B | K | +/- |
|----|------------------------------|-----|----|----|-----|
| 1 | Pencelaah Teknis Kebijakan | 8 | 18 | 29 | -11 |
| 2 | Pengolah Data dan Informasi | 7 | 42 | 41 | 1 |
| 3 | Pengadministrasi Perkantoran | 6 | 29 | 32 | -3 |
| 4 | Penata Layanan Operasional | 5 | 51 | 40 | 11 |

| REKAPITULASI | JUMLAH | | |
|--------------|--------|-----|-----|
| | B | K | +/- |
| JPT Pratama | 1 | 1 | 0 |
| JF | 42 | 60 | -18 |
| Pelaksana | 140 | 142 | -2 |

PETA JABATAN BIRO HUBUNGAN MASYARAKAT

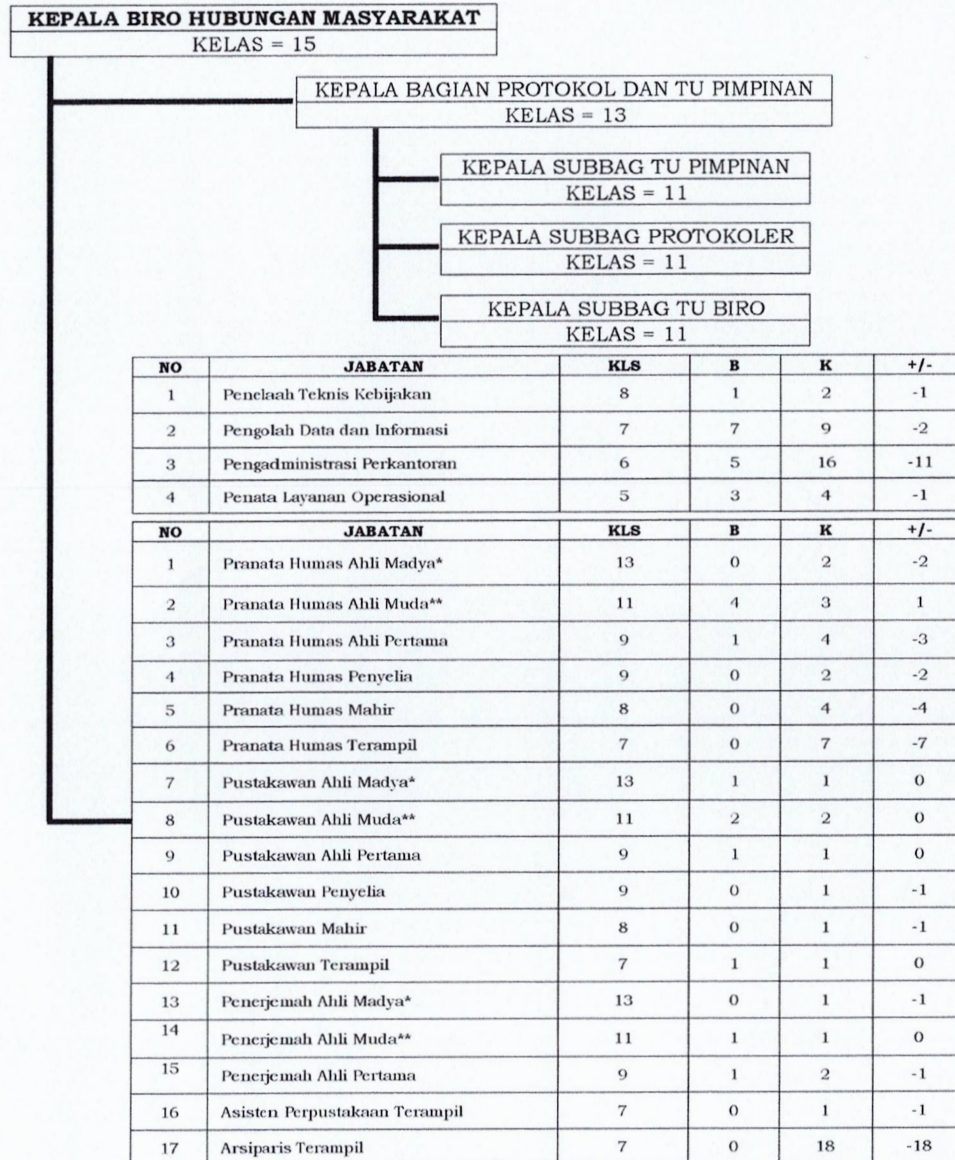

| REKAPITULASI | JUMLAH | | |
|--------------|--------|----|-----|
| | B | K | +/- |
| JPT Pratama | 1 | 1 | 0 |
| JF | 12 | 52 | -40 |
| Pelaksana | 16 | 31 | -15 |

PETA JABATAN BIRO KERJA SAMA DAN HUKUM

| |
|---|
| KEPALA BIRO KERJA SAMA DAN HUKUM |
| KELAS = 15 |

| |
|---|
| KEPALA SUBBAGIAN TATA USAHA BIRO |
| KELAS = 11 |

| NO | JABATAN | KLS | B | K | +/- |
|----|------------------------------|-----|---|---|-----|
| 1 | Penelaah Teknis Kebijakan | 8 | 7 | 7 | 0 |
| 2 | Pengolah Data dan Informasi | 7 | 2 | 4 | -2 |
| 3 | Pengadministrasi Perkantoran | 6 | 3 | 4 | -1 |
| 4 | Penata Layanan Operasional | 5 | 3 | 3 | 0 |

| NO | JABATAN | KLS | B | K | +/- |
|----|---|-----|---|---|-----|
| 1 | Perancang Peraturan Perundang-Undangan Ahli Madya* | 13 | 1 | 1 | 0 |
| 2 | Perancang Peraturan Perundang-Undangan Ahli Muda** | 11 | 0 | 1 | -1 |
| 3 | Perancang Peraturan Perundang-Undangan Ahli Pertama | 9 | 0 | 0 | 0 |
| 4 | Pranata Humas Ahli Madya* | 13 | 1 | 1 | 0 |
| 5 | Pranata Humas Ahli Muda** | 11 | 1 | 1 | 0 |
| 6 | Pranata Humas Ahli Pertama | 9 | 0 | 0 | 0 |
| 7 | Penerjemah Bahasa Inggris Ahli Madya* | 13 | 0 | 0 | 0 |
| 8 | Penerjemah Bahasa Inggris Ahli Muda** | 11 | 1 | 2 | -1 |
| 9 | Penerjemah Bahasa Inggris Ahli Pertama | 9 | 0 | 0 | 0 |
| 10 | Arsiparis Penyelia | 9 | 0 | 0 | 0 |
| 11 | Arsiparis Mahir | 8 | 0 | 0 | 0 |
| 12 | Arsiparis Terampil | 7 | 0 | 2 | -2 |

| REKAPITULASI | JUMLAH | | |
|--------------|--------|----|-----|
| | B | K | +/- |
| JPT Pratama | 1 | 1 | 0 |
| JF | 4 | 8 | -4 |
| Pelaksana | 15 | 18 | -3 |

PETA JABATAN BIRO TELEMATIKA

| |
|-------------------------------|
| KEPALA BIRO TELEMATIKA |
| KELAS = 15 |

| |
|---|
| KEPALA SUBBAGIAN TATA USAHA BIRO |
| KELAS = 11 |

| NO | JABATAN | KLS | B | K | +/- |
|----|------------------------------|-----|---|---|-----|
| 1 | Penelaah Teknis Kebijakan | 8 | 2 | 3 | -1 |
| 2 | Pengolah Data dan Informasi | 7 | 5 | 5 | 0 |
| 3 | Pengadministrasi Perkantoran | 6 | 5 | 6 | -1 |
| 4 | Penata Layanan Operasional | 5 | 3 | 3 | 0 |

| NO | JABATAN | KLS | B | K | +/- |
|----|-------------------------------|-----|---|----|-----|
| 1 | Pranata Komputer Ahli Madya* | 13 | 1 | 1 | 0 |
| 2 | Pranata Komputer Ahli Muda** | 11 | 3 | 4 | -1 |
| 3 | Pranata Komputer Ahli Pertama | 9 | 5 | 14 | -9 |
| 4 | Pranata Komputer Penyelia | 9 | 0 | 4 | -4 |
| 5 | Pranata Komputer Mahir | 8 | 1 | 5 | -4 |
| 6 | Pranata Komputer Terampil | 7 | 5 | 10 | -5 |
| 7 | Arsiparis Terampil | 7 | 0 | 2 | -2 |

| REKAPITULASI | JUMLAH | | |
|--------------|--------|----|-----|
| | B | K | +/- |
| JPT Pratama | 1 | 1 | 0 |
| JF | 15 | 40 | -25 |
| Pelaksana | 15 | 17 | -2 |

PETA JABATAN KEDEPUTIAN PENDIDIKAN PIMPINAN TINGKAT NASIONAL

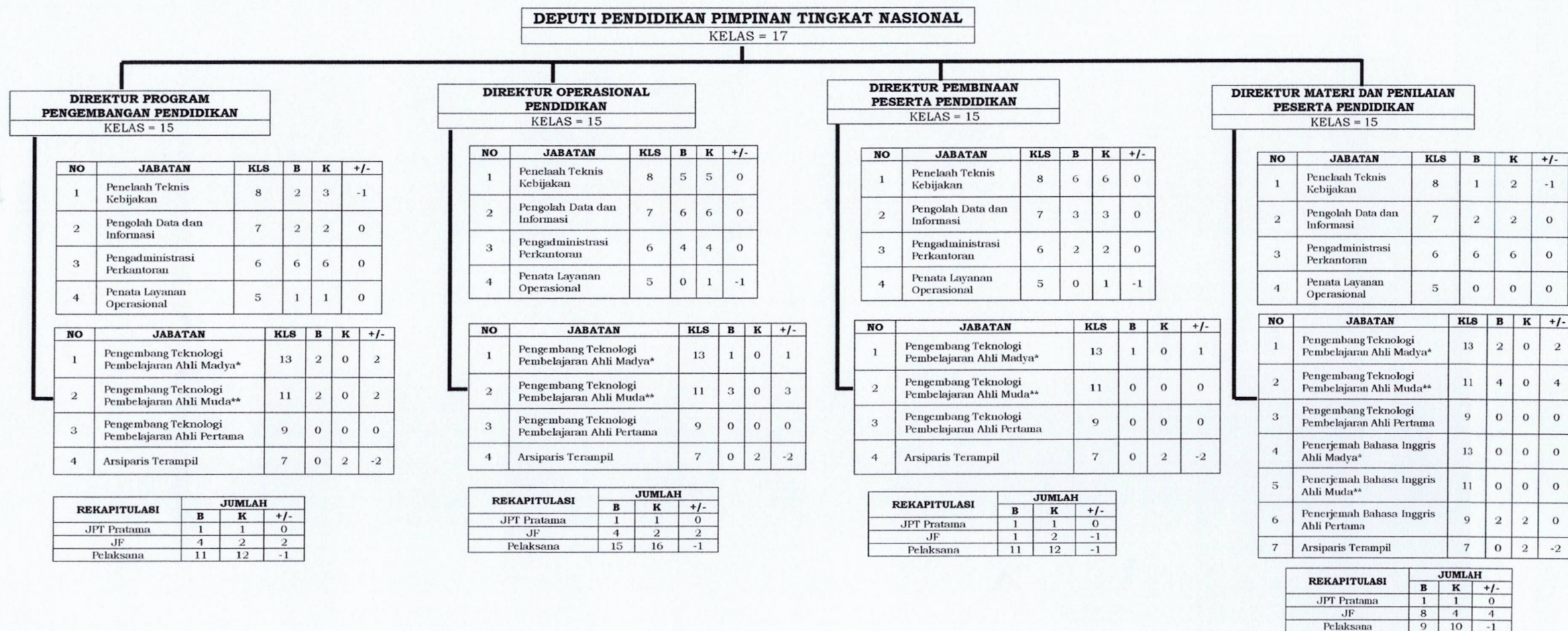

PETA JABATAN KEDEPUTIAN BIDANG PENKKAJIAN STRATEGIK

DEPUTI BIDANG PENKKAJIAN STRATEGIK

KELAS = 17

DIREKTUR PROGRAM
PENGEMBANGAN PENKKAJIAN

KELAS = 15

| NO | JABATAN | KLS | B | K | +/- |
|----|------------------------------|-----|---|---|-----|
| 1 | Penelaah Teknis Kebijakan | 8 | 2 | 4 | -2 |
| 2 | Pengolah Data dan Informasi | 7 | 1 | 2 | -1 |
| 3 | Pengadministrasi Perkantoran | 6 | 0 | 2 | -2 |
| 4 | Penata Layanan Operasional | 5 | 0 | 2 | -2 |

| NO | JABATAN | KLS | B | K | +/- |
|----|---------------------------------|-----|---|---|-----|
| 1 | Analisis Kebijakan Ahli Madya* | 13 | 2 | 2 | 0 |
| 2 | Analisis Kebijakan Ahli Muda** | 11 | 4 | 4 | 0 |
| 3 | Analisis Kebijakan Ahli Pertama | 9 | 0 | 3 | -3 |
| 4 | Arsiparis Terampil | 7 | 0 | 2 | -2 |

| REKAPITULASI | JUMLAH | | |
|--------------|--------|----|-----|
| | B | K | +/- |
| JPT Pratama | 1 | 1 | 0 |
| JF | 6 | 11 | -5 |
| Pelaksana | 3 | 10 | -7 |

DIREKTUR PENKKAJIAN
IDEOLOGI DAN POLITIK

KELAS = 15

| NO | JABATAN | KLS | B | K | +/- |
|----|------------------------------|-----|---|---|-----|
| 1 | Penelaah Teknis Kebijakan | 8 | 2 | 2 | 0 |
| 2 | Pengolah Data dan Informasi | 7 | 1 | 1 | 0 |
| 3 | Pengadministrasi Perkantoran | 6 | 0 | 1 | -1 |
| 4 | Penata Layanan Operasional | 5 | 0 | 1 | -1 |

| NO | JABATAN | KLS | B | K | +/- |
|----|---------------------------------|-----|---|---|-----|
| 1 | Analisis Kebijakan Ahli Madya* | 13 | 0 | 3 | -3 |
| 2 | Analisis Kebijakan Ahli Muda** | 11 | 4 | 5 | -1 |
| 3 | Analisis Kebijakan Ahli Pertama | 9 | 1 | 3 | -2 |
| 4 | Arsiparis Terampil | 7 | 0 | 2 | -2 |

| REKAPITULASI | JUMLAH | | |
|--------------|--------|----|-----|
| | B | K | +/- |
| JPT Pratama | 1 | 1 | 0 |
| JF | 5 | 13 | -8 |
| Pelaksana | 3 | 5 | -2 |

DIREKTUR PENKKAJIAN EKONOMI
DAN SUMBER KEKAYAAN ALAM

KELAS = 15

| NO | JABATAN | KLS | B | K | +/- |
|----|------------------------------|-----|---|---|-----|
| 1 | Penelaah Teknis Kebijakan | 8 | 0 | 1 | -1 |
| 2 | Pengolah Data dan Informasi | 7 | 0 | 1 | -1 |
| 3 | Pengadministrasi Perkantoran | 6 | 0 | 1 | -1 |
| 4 | Penata Layanan Operasional | 5 | 1 | 1 | 0 |

| NO | JABATAN | KLS | B | K | +/- |
|----|---------------------------------|-----|---|---|-----|
| 1 | Analisis Kebijakan Ahli Madya* | 13 | 1 | 3 | -2 |
| 2 | Analisis Kebijakan Ahli Muda** | 11 | 4 | 4 | 0 |
| 3 | Analisis Kebijakan Ahli Pertama | 9 | 2 | 2 | 0 |
| 4 | Arsiparis Terampil | 7 | 0 | 2 | -2 |

| REKAPITULASI | JUMLAH | | |
|--------------|--------|----|-----|
| | B | K | +/- |
| JPT Pratama | 1 | 1 | 0 |
| JF | 7 | 11 | -4 |
| Pelaksana | 1 | 4 | -3 |

DIREKTUR PENKKAJIAN SOSIAL
BUDAYA DAN DEMOGRAFI

KELAS = 15

| NO | JABATAN | KLS | B | K | +/- |
|----|------------------------------|-----|---|---|-----|
| 1 | Penelaah Teknis Kebijakan | 8 | 2 | 2 | 0 |
| 2 | Pengolah Data dan Informasi | 7 | 0 | 1 | -1 |
| 3 | Pengadministrasi Perkantoran | 6 | 1 | 1 | 0 |
| 4 | Penata Layanan Operasional | 5 | 0 | 1 | -1 |

| NO | JABATAN | KLS | B | K | +/- |
|----|---------------------------------|-----|---|---|-----|
| 1 | Analisis Kebijakan Ahli Madya* | 13 | 1 | 3 | -2 |
| 2 | Analisis Kebijakan Ahli Muda** | 11 | 3 | 4 | -1 |
| 3 | Analisis Kebijakan Ahli Pertama | 9 | 0 | 3 | -3 |
| 4 | Arsiparis Terampil | 7 | 0 | 2 | -2 |

| REKAPITULASI | JUMLAH | | |
|--------------|--------|----|-----|
| | B | K | +/- |
| JPT Pratama | 1 | 1 | 0 |
| JF | 4 | 12 | -8 |
| Pelaksana | 3 | 5 | -2 |

DIREKTUR PERTAHANAN
KEAMANAN DAN GEOGRAFI

KELAS = 15

| NO | JABATAN | KLS | B | K | +/- |
|----|------------------------------|-----|---|---|-----|
| 1 | Penelaah Teknis Kebijakan | 8 | 3 | 2 | 1 |
| 2 | Pengolah Data dan Informasi | 7 | 0 | 1 | -1 |
| 3 | Pengadministrasi Perkantoran | 6 | 0 | 1 | -1 |
| 4 | Penata Layanan Operasional | 5 | 0 | 1 | -1 |

| NO | JABATAN | KLS | B | K | +/- |
|----|---------------------------------|-----|---|---|-----|
| 1 | Analisis Kebijakan Ahli Madya* | 13 | 0 | 3 | -3 |
| 2 | Analisis Kebijakan Ahli Muda** | 11 | 2 | 4 | -2 |
| 3 | Analisis Kebijakan Ahli Pertama | 9 | 0 | 3 | -3 |
| 4 | Arsiparis Terampil | 7 | 0 | 2 | -2 |

| REKAPITULASI | JUMLAH | | |
|--------------|--------|----|-----|
| | B | K | +/- |
| JPT Pratama | 1 | 1 | 0 |
| JF | 2 | 12 | -10 |
| Pelaksana | 3 | 5 | -2 |

PETA JABATAN KEDEPUTIAN BIDANG PEMANTAPAN NILAI-NILAI KEBANGSAAN

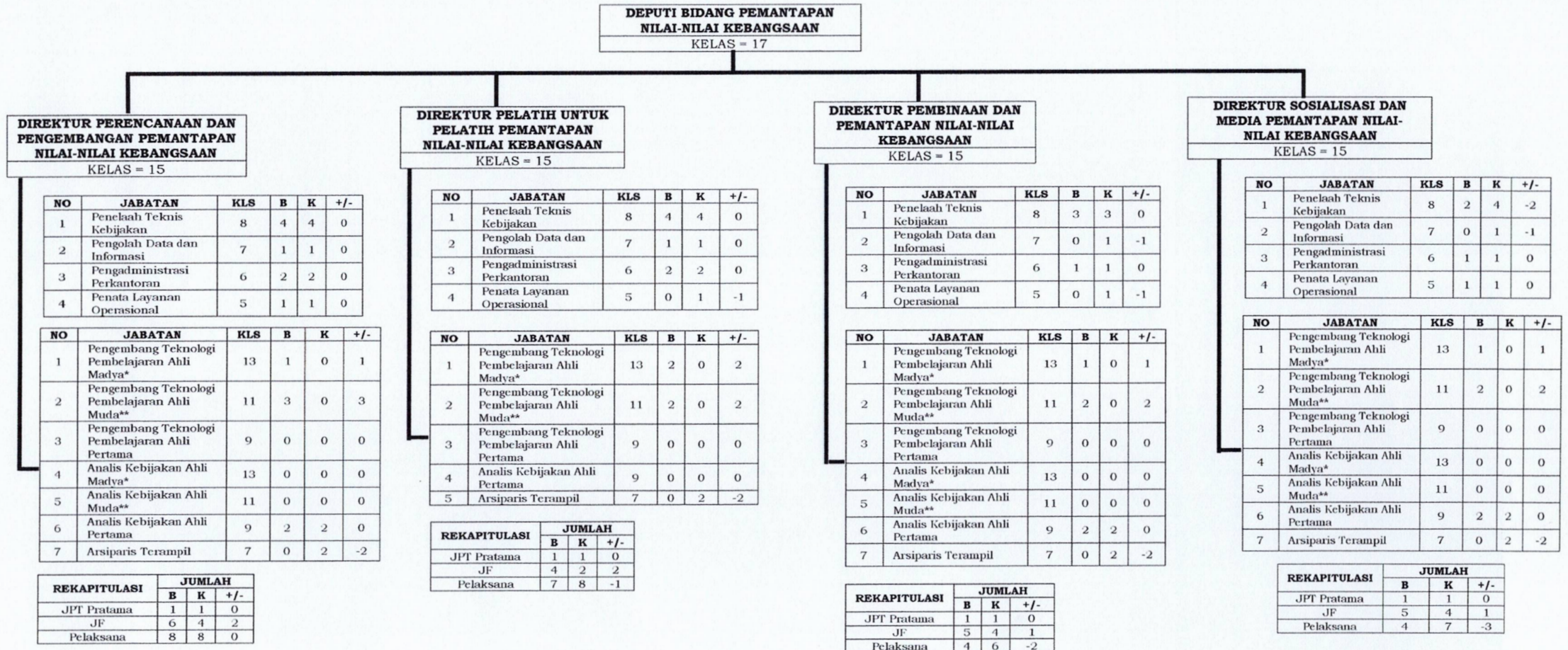

PETA JABATAN INSPEKTORAT

| |
|------------------|
| INSPEKTUR |
| KELAS = 15 |

| |
|--------------------------|
| KEPALA SUBBAG TATA USAHA |
| Kelas = 11 |

| NO | JABATAN | KLS | B | K | +/- |
|----|------------------------------|-----|---|---|-----|
| 1 | Penelaah Teknis Kebijakan | 8 | 0 | 0 | 0 |
| 2 | Pengolah Data dan Informasi | 7 | 0 | 0 | 0 |
| 3 | Pengadministrasi Perkantoran | 6 | 0 | 1 | -1 |
| 4 | Penata Layanan Operasional | 5 | 1 | 2 | -1 |

| NO | JABATAN | KLS | B | K | +/- |
|----|----------------------|-----|---|---|-----|
| 1 | Auditor Ahli Utama* | 15 | 0 | 1 | -1 |
| 2 | Auditor Ahli Madya** | 13 | 2 | 3 | -1 |
| 3 | Auditor Ahli Muda | 11 | 3 | 3 | 0 |
| 4 | Auditor Ahli Pertama | 9 | 3 | 2 | 1 |
| 5 | Auditor Penyelia | 9 | 0 | 0 | 0 |
| 6 | Auditor Mahir | 8 | 0 | 0 | 0 |
| 7 | Auditor Terampil | 7 | 5 | 5 | 0 |
| 8 | Arsiparis Terampil | 7 | 0 | 2 | -2 |

| REKAPITULASI | JUMLAH | | |
|--------------|--------|----|-----|
| | B | K | +/- |
| JPT Pratama | 1 | 1 | 0 |
| JF | 13 | 16 | -3 |
| Pelaksana | 1 | 3 | -2 |

PETA JABATAN PUSAT LABORATORIUM

| KEPALA PUSAT LABORATORIUM |
|---------------------------|
| KELAS = 15 |

| KEPALA SUBBAG TATA USAHA |
|--------------------------|
| KELAS = 11 |

| NO | JABATAN | KLS | B | K | +/- |
|----|------------------------------|-----|---|---|-----|
| 1 | Penelaah Teknis Kebijakan | 8 | 2 | 3 | -1 |
| 2 | Pengolah Data dan Informasi | 7 | 1 | 3 | -2 |
| 3 | Pengadministrasi Perkantoran | 6 | 0 | 1 | -1 |
| 4 | Penata Layanan Operasional | 5 | 0 | 0 | 0 |

| NO | JABATAN | KLS | B | K | +/- |
|----|---------------------------------|-----|---|---|-----|
| 1 | Analisis Kebijakan Ahli Madya* | 13 | 1 | 1 | 0 |
| 2 | Analisis Kebijakan Ahli Muda** | 11 | 1 | 1 | 0 |
| 3 | Analisis Kebijakan Ahli Pertama | 9 | 0 | 0 | 0 |
| 4 | Statistisi Ahli Madya* | 13 | 0 | 0 | 0 |
| 5 | Statistisi Ahli Muda** | 11 | 0 | 2 | -2 |
| 6 | Statistisi Ahli Pertama | 9 | 2 | 2 | 0 |
| 7 | Pranata Komputer Ahli Madya* | 13 | 0 | 0 | 0 |
| 8 | Pranata Komputer Ahli Muda** | 11 | 1 | 6 | -5 |
| 9 | Pranata Komputer Ahli Pertama | 9 | 1 | 2 | -1 |
| 10 | Asisten Statistisi | 7 | 0 | 3 | -3 |
| 11 | Arsiparis Terampil | 7 | 0 | 2 | -2 |

| REKAPITULASI | JUMLAH | | |
|--------------|--------|----|-----|
| | B | K | +/- |
| JPT Pratama | 1 | 1 | 0 |
| JF | 6 | 19 | -13 |
| Pelaksana | 3 | 7 | -4 |

GUBERNUR
LEMBAGA KETAHANAN NASIONAL
REPUBLIK INDONESIA,

ANDI WIDJAJANTO