

**I. MODEL PAKAIAN DINAS HARIAN WARNA KHAKI**

**A. PRIA**

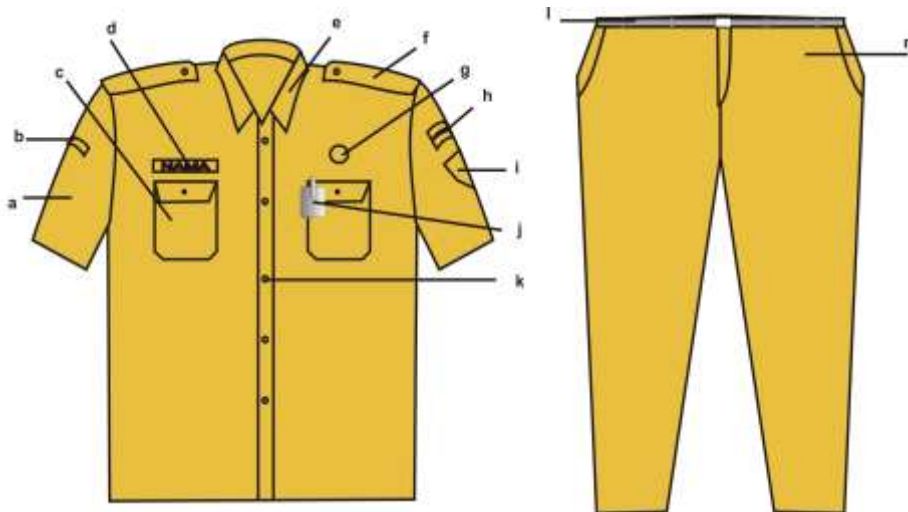

Keterangan :

- |  |   |
|--|---|
| a. kemeja lengan pendek;                           | i. lambang daerah;  |
| b. nama pemerintah Provinsi Jawa Barat;            | j. tanda pengenal;  |
| c. saku baju memakai tutup;                        | k. kancing baju;  |
| d. papan nama;                                     | l. ikat pinggang kulit/nilon hitam dengan kepala ikat pinggang kuning emas berlambang KORPRI; |
| e. kerah berdiri dan terbuka;                      | m. celana panjang dengan 2 saku depan dipinggir.  |
| f. lidah bahu;                                     |   |
| g. lencana KORPRI;                                 |   |
| h. nama Pemerintah Kabupaten Ciamis dan nama SKPD; |   |

**B. WANITA**

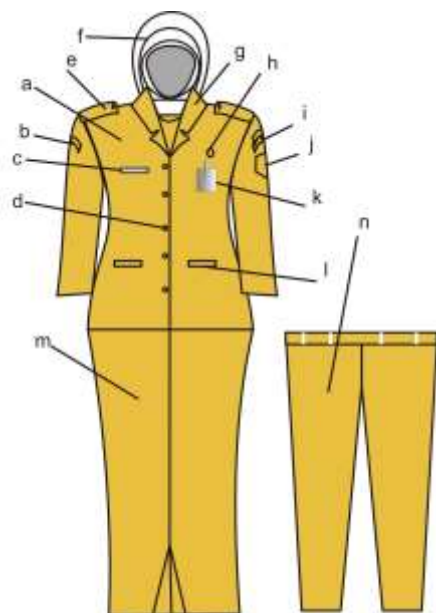

Keterangan :

- |  |   |
|--|---|
| a. kemeja lengan panjang               | h. lencana KORPRI   |
| b. nama Pemerintah Provinsi Jawa Barat | i. nama Pemerintah Kabupaten Ciamis dan nama SKPD, lambang daerah |
| c. papan nama                          | j. tanda pengenal   |
| d. kancing baju                        | k. saku baju bawah memakai tutup                                  |
| e. lidah bahu                          | l. rok dengan plui depan  |
| f. kerudung krem tidak bercorak        | m. celana panjang lurus tidak ketat                               |
| g. kerah rebah                         |   |

Catatan : PDH untuk wanita hamil dan non muslim model pakaian menyesuaikan

### C. PEJABAT STRUKTURAL PRIA DAN WANITA

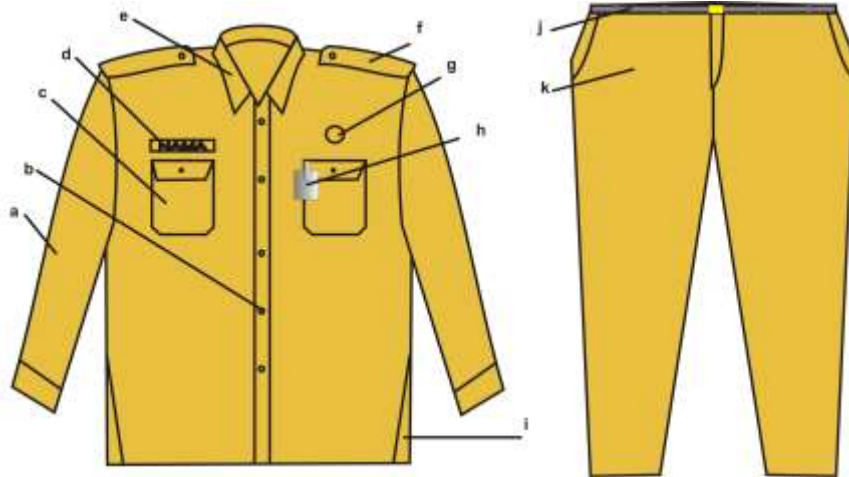

Keterangan :

- |                                 |  |
|---------------------------------|--|
| a. kemeja lengan panjang        | h. tanda pengenal  |
| b. kancing baju                 | i. belahan baju  |
| c. saku baju atas memakai tutup | j. ikat pinggang kulit/nilon hitam dengan kepala ikat pinggang kuning emas berlambang KORPRI |
| d. papan nama                   | k. celana panjang dengan 2 saku depan dipinggir  |
| e. kerah berdiri dan terbuka    |  |
| f. lidah bahu                   |  |
| g. lencana KORPRI               |  |

Catatan : untuk wanita memakai kerudung warna krem tidak bercorak, celana panjang lurus (tidak ketat)/rok panjang warna khaki dan wanita hamil dan non muslim model pakaian menyesuaikan

### D. MODEL PAKAIAN DINAS HARIAN BUPATI, WAKIL BUPATI, CAMAT DAN LURAH PRIA

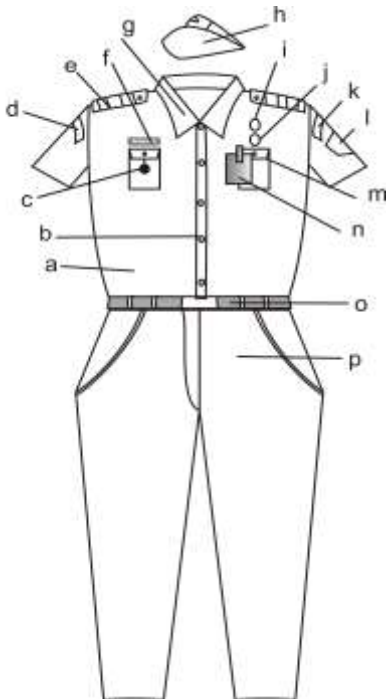

Keterangan :

- |  |  |
|--|--|
| a. kemeja lengan pendek                | k. nama Pemerintah Kabupaten Ciamis  |
| b. kancing baju                        | l. lambang daerah  |
| c. tanda jabatan                       | m. saku baju atas memakai tutup  |
| d. nama Pemerintah Provinsi Jawa Barat | n. tanda pengenal  |
| e. lidah bahu dan tanda pangkat harian | o. ikat pinggang kulit/nilon hitam dengan kepala ikat pinggang kuning emas berlambang daerah |
| f. papan nama                          | p. celana panjang dengan 2 saku depan dipinggir dan 2 saku belakang memakai tutup            |
| g. kerah berdiri dan terbuka           |  |
| h. peci/mutz                           |  |
| i. lencana KORPRI                      |  |
| j. pita tanda jasa                     |  |

E. MODEL PAKAIAN DINAS HARIAN BUPATI, WAKIL BUPATI, CAMAT DAN LURAH WANITA

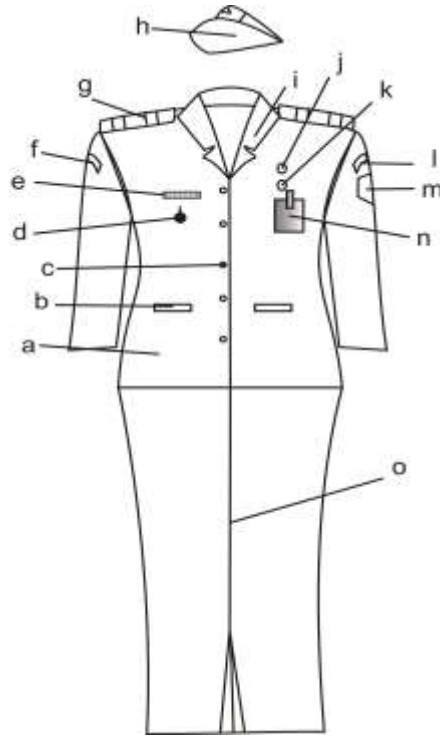

Keterangan :

- |   |   |
|---|---|
| a. kemeja lengan panjang                | i. rok panjang/celana panjang lurus (tidak ketat) |
| b. saku baju bawah memakai tutup        | j. peci/mutz;                                     |
| c. kancing baju                         | k. kerah rebah                                    |
| d. tanda jabatan                        | l. lencana KORPRI                                 |
| e. papan nama                           | m. pita tanda jasa                                |
| f. nama Pemerintah Kabupaten Ciamis     | n. Lambang Daerah                                 |
| g. nama Pemerintah Provinsi Jawa Barat  | o. tanda pengenal                                 |
| h. lidah bahu dan tanda pangkat harian; |   |

Catatan : PDH untuk Bupati, Wakil Bupati, Camat dan Lurah wanita hamil dan non muslim model pakaian menyesuaikan.

II. MODEL PAKAIAN SIPIL HARIAN

A. PRIA

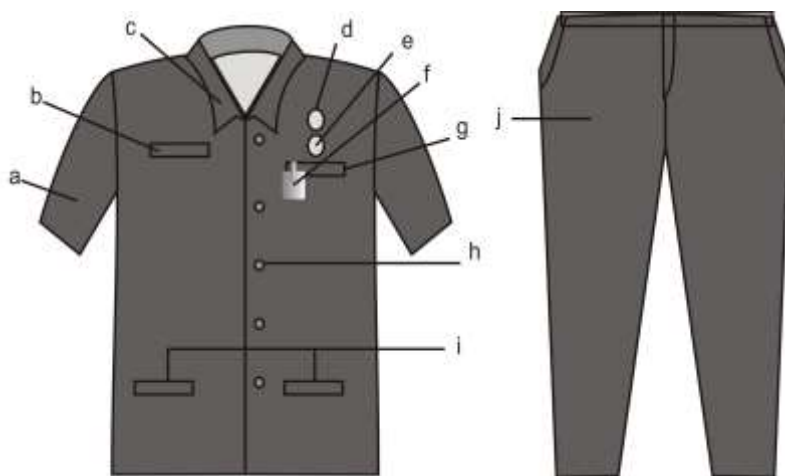

Keterangan :

- |                              |   |
|------------------------------|---|
| a. jas lengan pendek         | f. tanda pengenal                       |
| b. papan nama                | g. saku baju atas terbuka               |
| c. kerah berdiri dan terbuka | h. kancing baju 5 (lima) buah           |
| d. lencana korpri            | i. saku baju bawah memakai tutup        |
| e. pita tanda jasa           | j. celana panjang warna sama dengan jas |

## B. WANITA

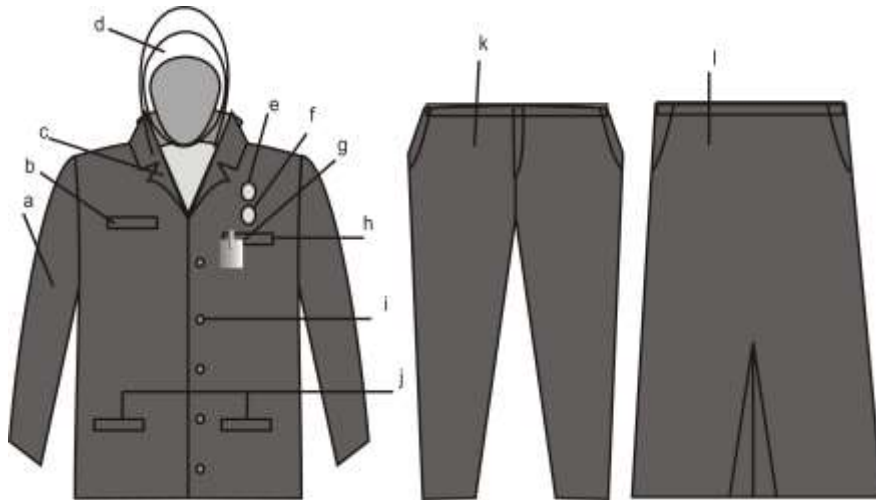

Keterangan :

- |                                |                                       |
|--------------------------------|---------------------------------------|
| a. jas lengan panjang          | g. tanda pengenal                     |
| b. papan nama                  | h. saku baju atas terbuka             |
| c. kerah rebah                 | i. kancing baju 5 (lima) buah         |
| d. kerudung warna menyesuaikan | j. saku baju bawah memakai tutup      |
| e. lencana KORPRI              | k. celana panjang lurus (tidak ketat) |
| f. pita tanda jasa             | l. rok dengan plui depan              |

Catatan : PSH untuk wanita hamil dan non muslim model pakaian menyesuaikan

## C. BUPATI, WAKIL BUPATI, CAMAT DAN LURAH PRIA

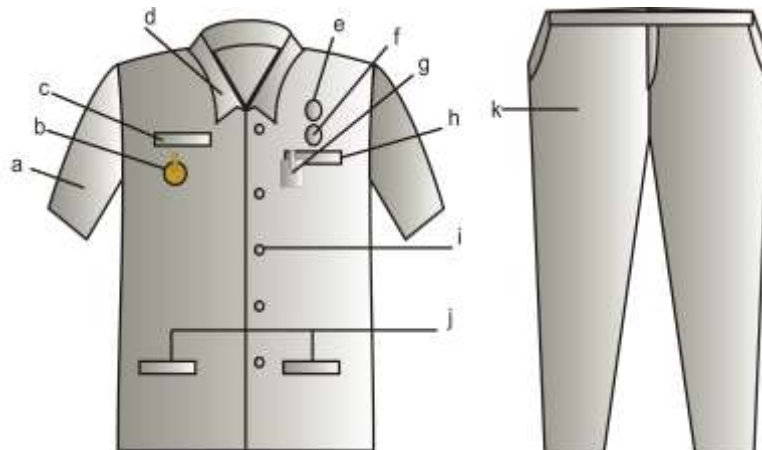

Keterangan :

- |                              |   |
|------------------------------|---|
| a. jas lengan pendek         | g. tanda pengenal                       |
| b. tanda jabatan             | h. saku baju atas terbuka               |
| c. papan nama                | i. kancing baju 5 (lima) buah           |
| d. kerah berdiri dan terbuka | j. saku baju bawah memakai tutup        |
| e. lencana KORPRI            | k. celana panjang warna sama dengan jas |
| f. pita tanda jasa           |   |

## D. BUPATI, WAKIL BUPATI, CAMAT DAN LURAH WANITA

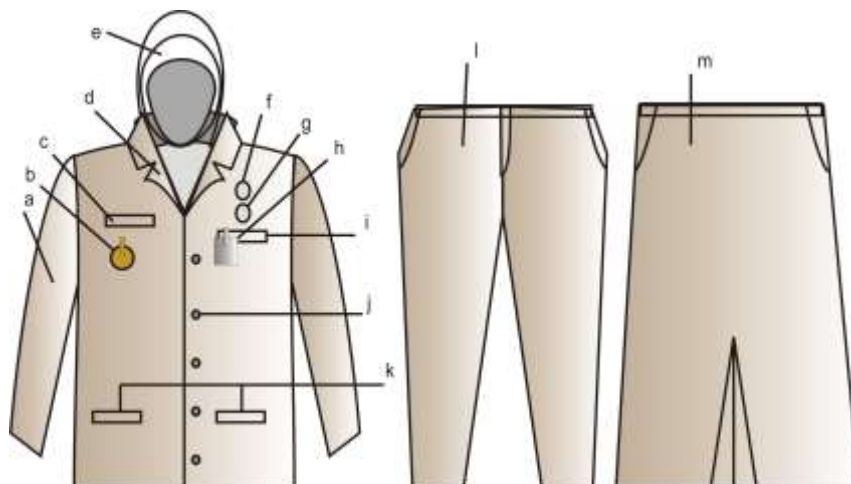

Keterangan :

- a. jas lengan panjang
- b. tanda jabatan
- c. papan nama
- d. kerah rebah
- e. kerudung warna menyesuaikan
- f. lencana KORPRI
- g. pita tanda jasa
- h. tanda pengenal
- i. saku baju atas terbuka
- j. kancing baju 5 (lima) buah
- k. saku baju bawah memakai tutup
- l. celana panjang lurus (tidak ketat)
- m. rok dengan plui depan

Catatan : PSH Bupati, Wakil Bupati, Camat dan Lurah wanita hamil dan non muslim model pakaian menyesuaikan

### III. MODEL PAKAIAN SIPIL RESMI

#### A. PRIA

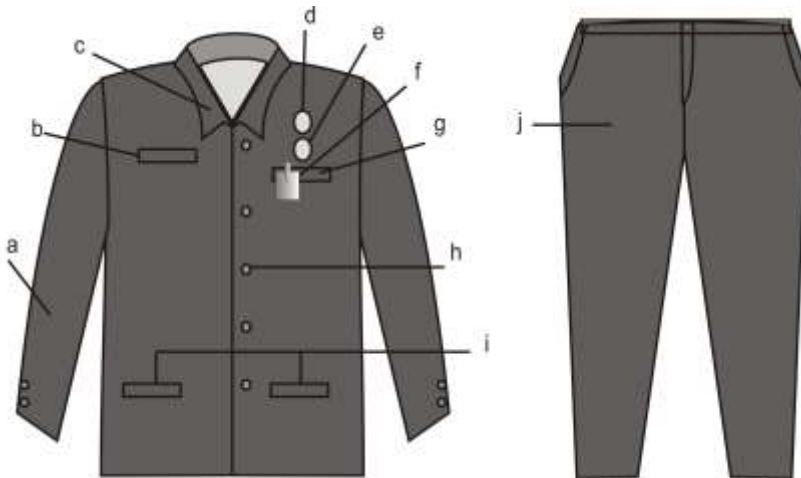

Keterangan :

- a. kemeja lengan panjang
- b. papan nama
- c. kerah berdiri dan terbuka
- d. lencana KORPRI
- e. pita tanda jasa
- f. tanda pengenal
- g. saku baju atas terbuka
- h. kancing baju 5 (lima) buah
- i. saku baju bawah memakai tutup
- j. celana panjang dengan 2 saku depan dipinggir

#### B. WANITA

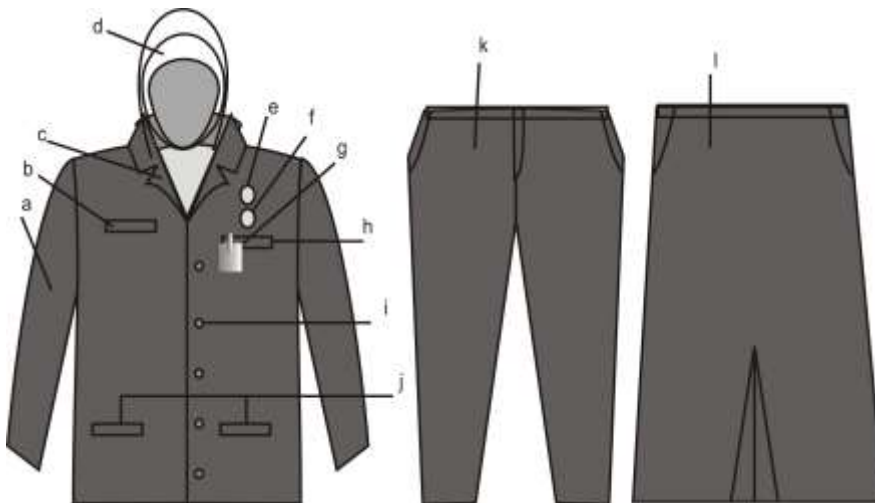

Keterangan :

- a. kemeja lengan panjang
- b. papan nama
- c. kerah rebah
- d. kerudung warna menyesuaikan
- e. lencana KORPRI
- f. pita tanda jasa
- g. tanda pengenal
- h. saku baju atas terbuka
- i. kancing baju 5 (lima) buah
- j. saku baju bawah memakai tutup
- k. celana panjang lurus (tidak ketat)
- l. rok dengan plui depan

Catatan : PSR untuk wanita hamil dan non muslim model pakaian menyesuaikan

C. BUPATI, WAKIL BUPATI, CAMAT DAN LURAH PRIA

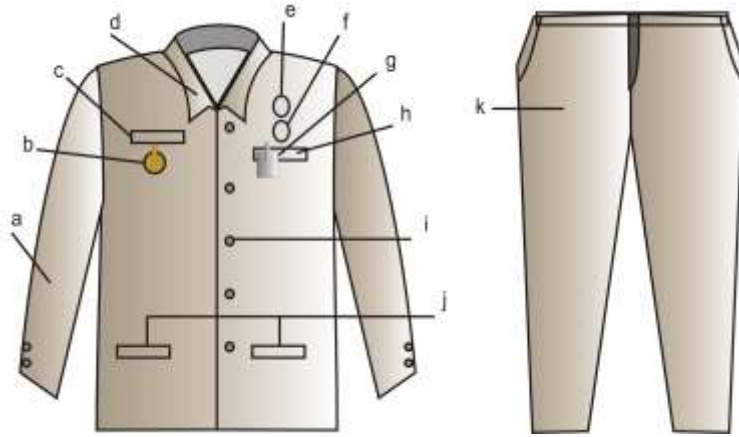

Keterangan :

- |                              |   |
|------------------------------|---|
| a. jas lengan panjang        | g. tanda pengenal;                            |
| b. tanda jabatan             | h. saku baju atas terbuka                     |
| c. papan nama                | i. kancing baju 5 (lima) buah                 |
| d. kerah berdiri dan terbuka | j. saku baju bawah memakai tutup              |
| e. lencana KORPRI            | k. celana panjang dengan 2 saku depan pinggir |
| f. pita tanda jasa           |   |

D. BUPATI, WAKIL BUPATI, CAMAT DAN LURAH WANITA

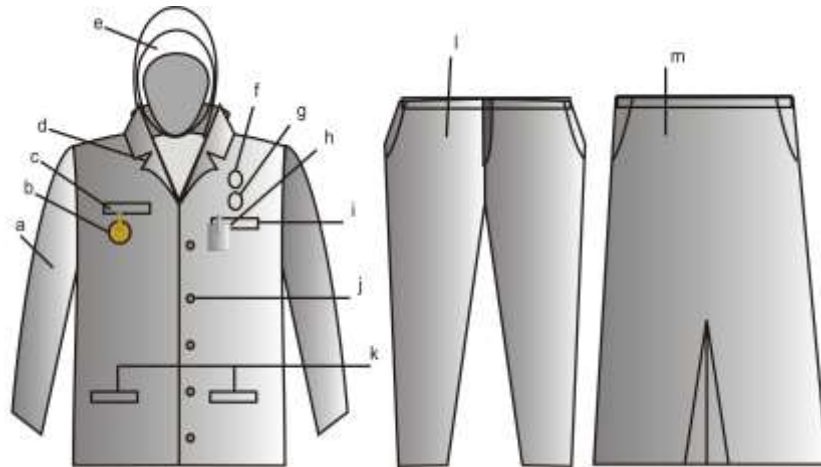

Keterangan :

- |                                 |                                       |
|---------------------------------|---------------------------------------|
| a. jas lengan panjang           | h. tanda pengenal                     |
| b. tanda jabatan                | i. saku baju atas terbuka             |
| c. papan nama                   | j. kancing 5 (lima) buah              |
| d. kerah rebah                  | k. saku baju bawah memakai tutup      |
| e. kerudung warna menyesuaikan; | l. celana panjang lurus (tidak ketat) |
| f. lencana KORPRI;              | m. rok dengan plui depan              |
| g. pita tanda jasa              |                                       |

Catatan : PSR Bupati, Wakil Bupati, Camat, Lurah wanita hamil dan non muslim model pakaian menyesuaikan

IV. MODEL PAKAIAN SIPIL LENGKAP

A. PRIA

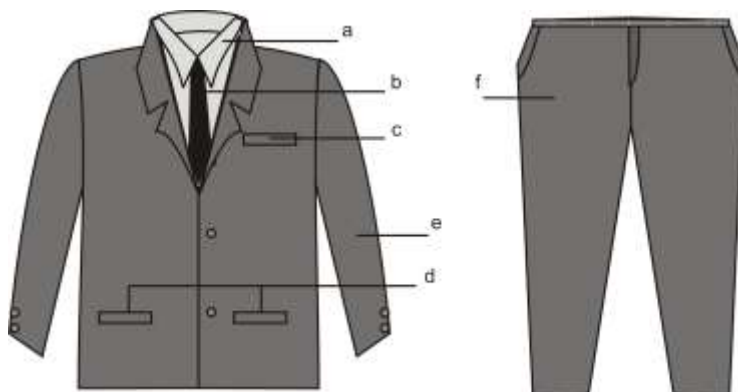



Keterangan :

- a. kemeja lengan panjang kerah berdiri dan terbuka;
- b. dasi warna serasi dengan pakaian;
- c. saku jas terbuka;
- d. saku jas bawah memakai tutup;
- e. jas lengan panjang berkerah rebah dan terbuka warna gelap;
- f. celana panjang warna sama dengan jas.

## B. WANITA

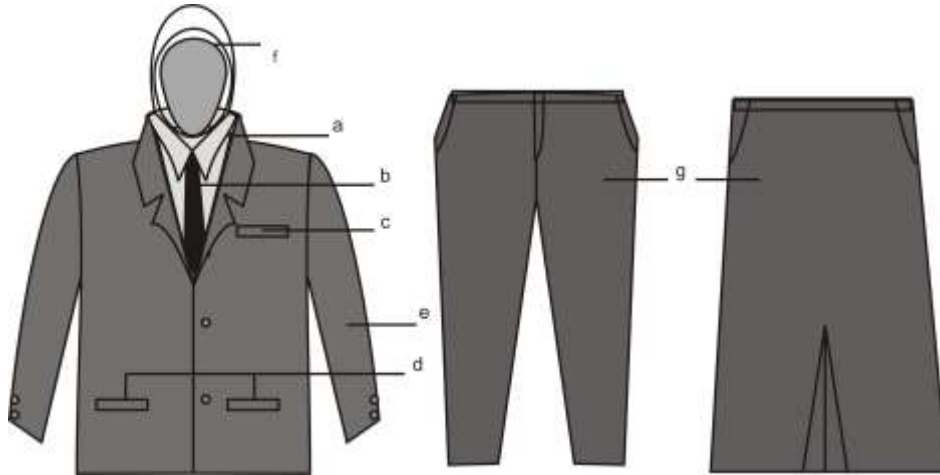

Keterangan :

- a. kemeja lengan panjang dengan kerah berdiri dan terbuka
- b. dasi warna serasi dengan pakaian
- c. saku jas terbuka
- d. saku jas bawah memakai tutup
- e. jas lengan panjang berkerah rebah dan terbuka warna gelap
- f. kerudung warna menyesuaikan
- g. celana panjang lurus (tidak ketat)/rok panjang warna sama dengan jas

Catatan : PSL untuk wanita hamil dan non muslim model pakaian menyesuaikan

## V. MODEL PAKAIAN DINAS LAPANGAN

### A. PRIA

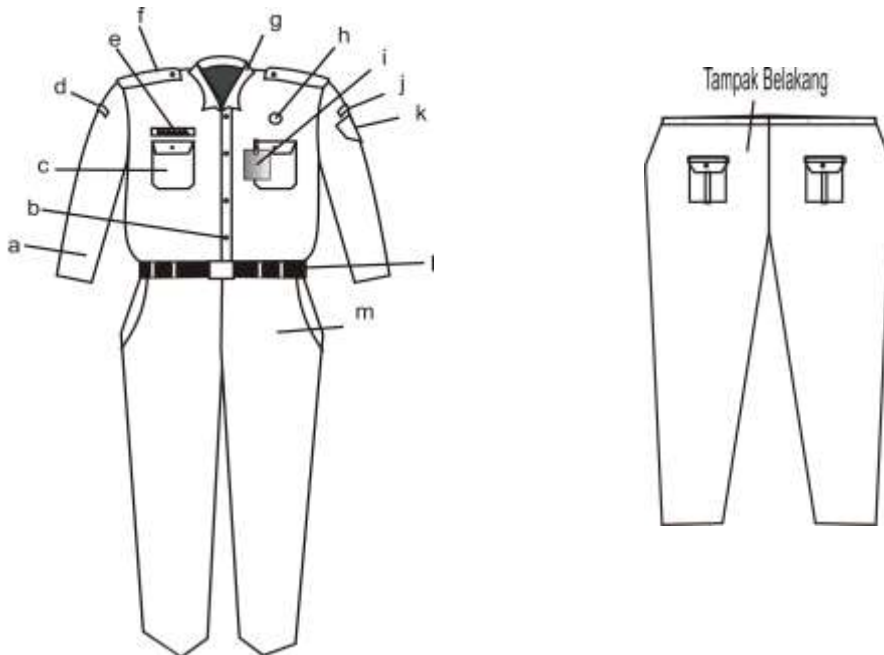

Keterangan :

- a. kemeja lengan panjang warna khaki
- b. kancing baju
- c. saku baju atas memakai tutup
- d. nama Pemerintah Provinsi Jawa Barat
- e. papan nama
- f. lidah bahu
- g. kerah berdiri dan terbuka
- h. lencana KORPRI
- n. tanda pengenalan
- o. nama Pemerintah Kabupaten Ciamis dan nama SKPD
- p. lambang daerah
- q. ikat pinggang kulit/nilon hitam dengan kepala ikat pinggang kuning emas berlambang KORPRI
- r. Celana panjang dengan 2 saku warna khaki

## B. WANITA

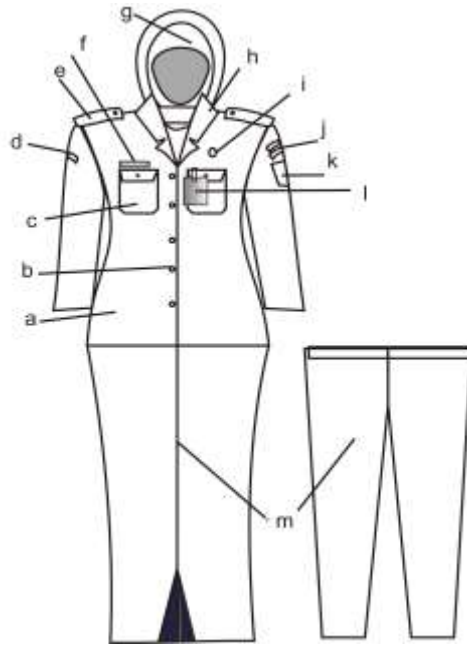

Keterangan :

- a. kemeja lengan panjang warna khaki
- b. kancing baju
- c. saku baju atas memakai tutup
- d. nama Pemerintah Provinsi Jawa Barat
- e. lidah bahu
- f. papan nama
- g. kerudung warna krem tidak bercorak
- h. kerah rebah

- i. lencana KORPRI
- j. nama Pemerintah Kabupaten Ciamis dan nama SKPD
- k. lambang daerah
- l. tanda pengenal
- m. celana panjang lurus (tidak ketat)/rok panjang warna khaki

Catatan : PDL wanita hamil dan non muslim model pakaian menyesuaikan

## VI. MODEL PAKAIAN DINAS UPACARA BUPATI, WAKIL BUPATI, CAMAT DAN LURAH

### A. PRIA

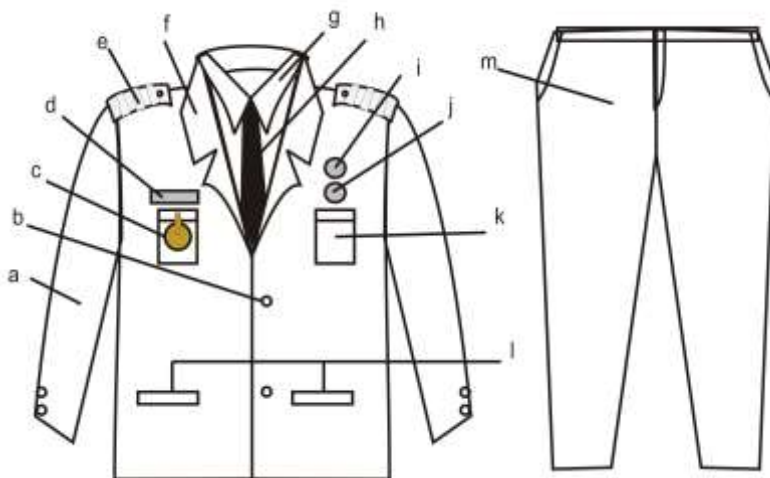

Keterangan :

- a. Jas lengan panjang warna putih
- b. Kancing berlambang garuda warna kuning emas
- c. Tanda jabatan
- d. Papan nama
- e. Lidah bahu dan tanda pangkat upacara
- f. Kerah rebah

- g. Kemeja warna putih berkerah berdiri dan terbuka;
- h. Dasi warna hitam polos
- i. Lencana KORPRI
- j. Tanda jasa
- k. Saku baju atas memakai tutup
- l. Saku baju bawah memakai tutup
- m. Celana panjang lurus warna putih

Catatan : PDU Bupati, Wakil Bupati, Camat dan Lurah wanita hamil dan non muslim model pakaian disesuaikan



## B. WANITA

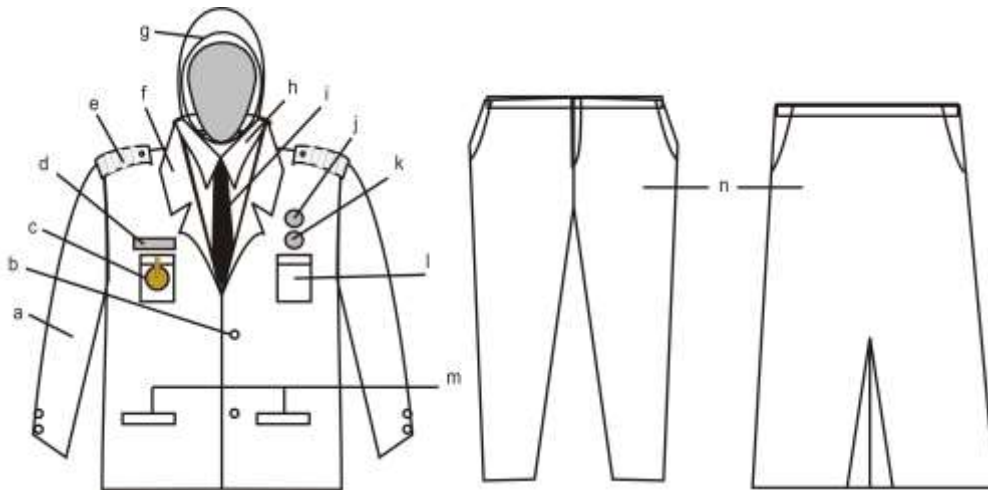

Keterangan :

- a. Jas lengan panjang warna putih
- b. Kancing berlambang garuda warna kuning emas
- c. Tanda jabatan
- d. Papan nama
- e. Lidah bahu dan tanda pangkat upacara
- f. Kerah rebah
- g. Kerudung warna putih
- h. Kemeja warna putih berkerah berdiri dan terbuka;
- i. Dasi warna hitam polos
- j. Lencana KORPRI
- k. Tanda jasa
- l. Saku baju atas memakai tutup
- m. Saku baju bawah memakai tutup
- n. Celana panjang lurus (tidak ketat) rok panjang warna putih

Catatan : PDU Bupati, Wakil Bupati, Camat dan Lurah wanita hamil dan non muslim model pakaian disesuaikan

## VII. MODEL PAKAIAN KORPRI

### A. PRIA

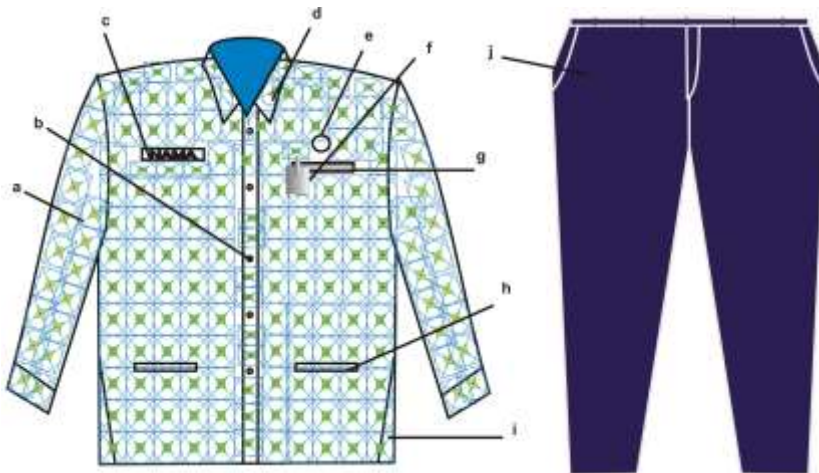

Keterangan :

- a. kemeja lengan panjang bercorak garuda
- b. kancing baju 5 (lima) buah
- c. papan nama
- d. kerah berdiri dan terbuka
- e. lencana KORPRI
- f. tanda pengenal
- g. saku baju atas terbuka
- h. saku baju bawah terbuka
- i. belahan baju
- j. celana panjang warna biru dongker (warna biru tua)

## B. WANITA

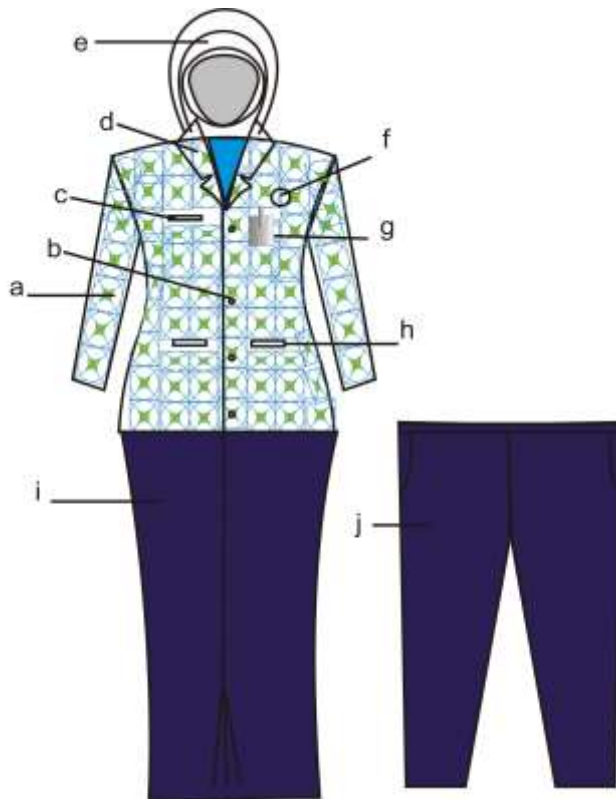

Keterangan :

- |   |  |
|---|--|
| a. kemeja lengan panjang bercorak garuda                  | f. lencana KORPRI                                    |
| b. kancing baju 5 (lima) buah                             | g. tanda pengenal                                    |
| c. papan nama   | h. saku baju memakai tutup                           |
| d. kerah rebah  | i. rok warna biru dongker (biru tua)                 |
| e. kerudung warna biru dongker (biru tua) bercorak KORPRI | j. celana panjang lurus (tidak ketat) warna biru tua |

Catatan : pakaian KORPRI wanita hamil dan non muslim model pakaian menyesuaikan

## VII. MODEL PAKAIAN DINAS HARIAN BATIK

### A. PRIA

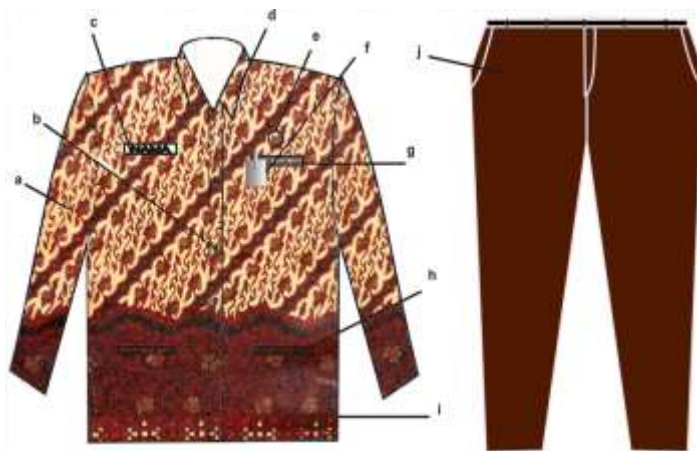

Keterangan :

- |                                 |                                      |
|---------------------------------|--------------------------------------|
| a. kemeja lengan pendek/panjang | f. lencana KORPRI                    |
| b. kancing baju                 | g. saku baju terbuka                 |
| c. papan nama                   | h. belahan baju                      |
| d. kerah berdiri dan terbuka    | i. celana panjang warna menyesuaikan |
| e. tanda pengenal               |                                      |

## B. WANITA

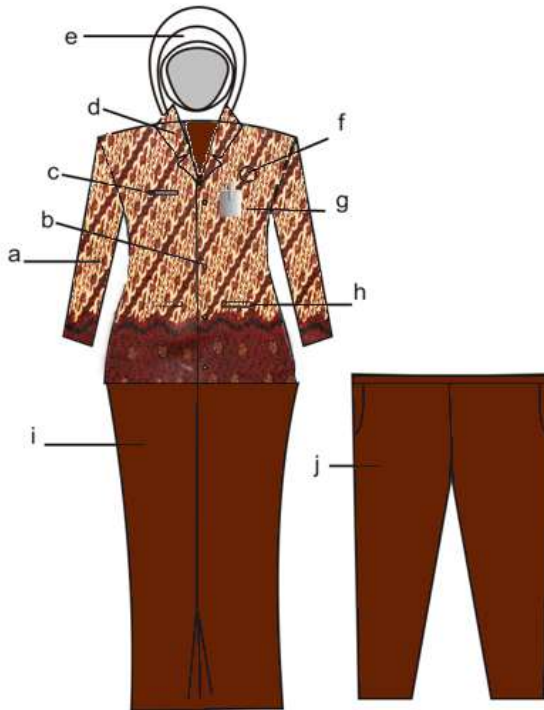

Keterangan :

- |                                |                                       |
|--------------------------------|---------------------------------------|
| a. kemeja lengan panjang       | f. lencana KORPRI                     |
| b. kancing baju 5 (lima) buah  | g. tanda pengenal                     |
| c. papan nama                  | h. saku baju memakai tutup            |
| d. kerah rebah                 | i. rok panjang warna menyesuaikan     |
| e. kerudung warna menyesuaikan | j. celana panjang lurus (tidak ketat) |

Catatan : PDH Batik wanita hamil dan non muslim model pakaian menyesuaikan

## IX. MODEL PAKAIAN DINAS HARIAN BEBAS TANPA ATRIBUT

### A. PRIA

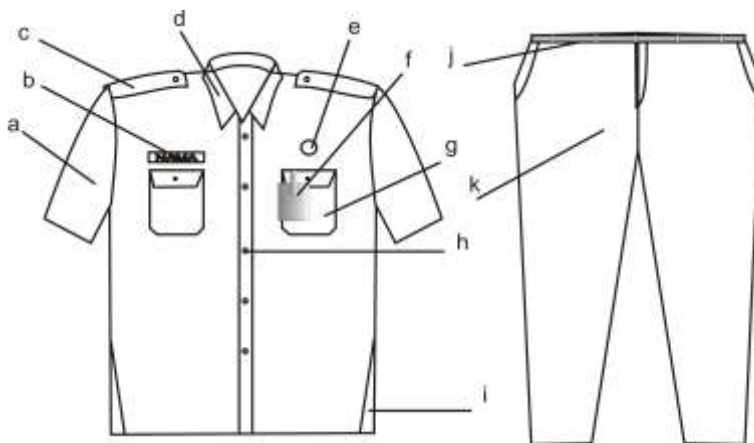

Keterangan :

- |  |                                      |
|--|--------------------------------------|
| a. kemeja lengan pendek/panjang berwarna gelap | f. tanda pengenal                    |
| b. papan nama                                  | g. saku baju memakai tutup           |
| c. lidah bahu                                  | h. kancing baju                      |
| d. kerah berdiri dan terbuka                   | i. belahan baju                      |
| e. lencana KORPRI                              | j. ikat pinggang kulit/nilon hitam   |
|  | k. celana panjang warna menyesuaikan |

## B. WANITA

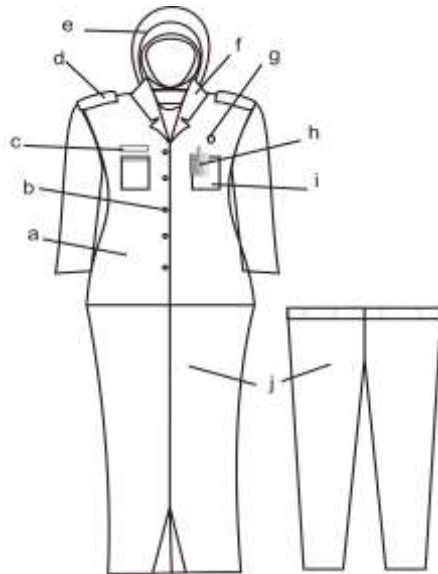

Keterangan :

- a. kemeja lengan panjang berwarna gelap
- b. kancing baju 5 (lima) buah
- c. papan nama
- d. lidah bahu
- e. kerudung warna menyesuaikan
- f. kerah rebah
- g. lencana KORPRI
- h. tanda pengenal
- i. saku baju atas memakai tutup
- j. celana panjang lurus (tidak ketat)/rok panjang warna menyesuaikan

Catatan : PDH Bebas Tanpa Atribut wanita hamil dan non muslim model pakaian menyesuaikan

## X. MODEL PAKAIAN DINAS LINMAS

### A. PRIA

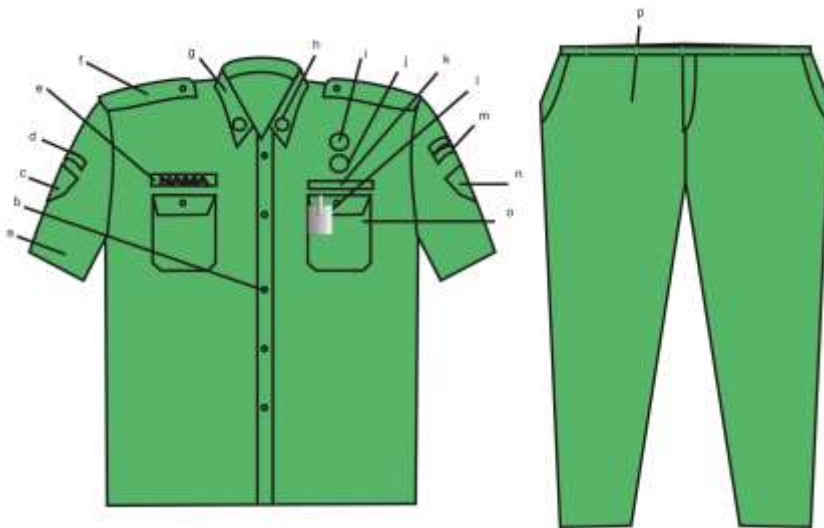

Keterangan :

- a. kemeja lengan pendek
- b. kancing baju
- c. lambang LINMAS
- d. SATLINMAS
- e. papan nama
- f. lidah bahu
- g. kerah berdiri dan terbuka
- h. monogram LINMAS
- i. lencana KORPRI
- j. pita tanda jasa
- k. papan LINMAS
- l. tanda pengenal
- m. nama Pemerintah Kabupaten Ciamis dan nama SKPD
- n. lambang daerah
- o. saku baju memakai tutup
- p. celana panjang dengan 2 (dua) saku depan dipinggir

## B. WANITA

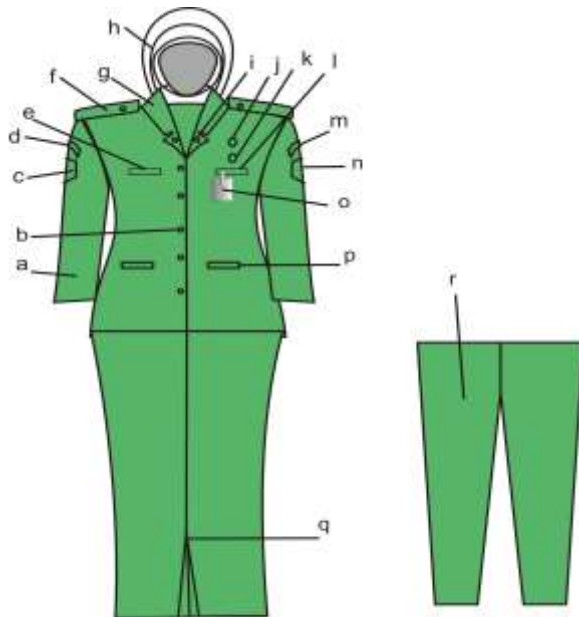

Keterangan :

- a. kemeja lengan panjang
- b. kancing baju
- c. lambang LINMAS
- d. SATLINMAS
- e. papan nama
- f. lidah bahu
- g. kerah rebah
- h. kerudung warna putih tidak bercorak
- i. monogram LINMAS
- j. lencana KORPRI

- k. pita tanda jasa
- l. papan linmas
- m. nama Pemerintah Kabupaten Ciamis dan Nama SKPD
- n. lambang daerah
- o. tanda pengenal
- p. saku baju memakai tutup
- q. rok dengan plui depan
- r. celana panjang lurus tidak ketat

Catatan : Pakaian Dinas LINMAS wanita hamil dan non muslim model pakaian menyesuaikan

## XI. MODEL PAKAIAN DINAS LAPANGAN BADAN PENANGGULANGAN BENCANA DAERAH

### A. PRIA

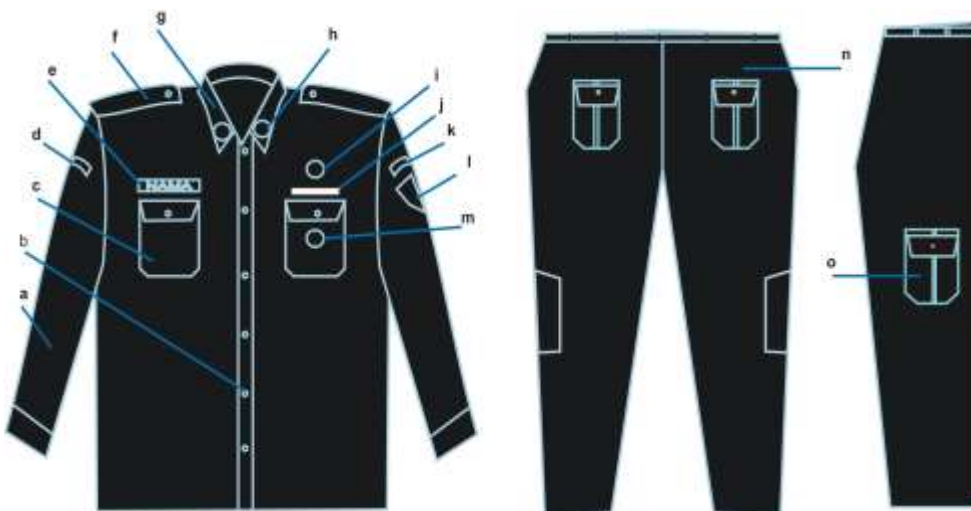

Keterangan :

- a. kemeja lengan panjang warna hitam/gelap
- b. kancing baju 6 (enam) buah
- c. saku baju memakai tutup
- d. nama Pemerintah Provinsi Jawa Barat
- e. papan nama permanen
- f. lidah bahu
- g. kerah berdiri dan terbuka
- h. monogram SKPD

- i. lencana KORPRI
- j. nama SKPD
- k. nama Pemerintah Kabupaten Ciamis
- l. lambang daerah
- m. lambang SKPD
- n. celana panjang warna hitam/gelap dengan 2 (dua) saku belakang tertutup
- s. 2 (dua) saku celana disamping memakai tutup



## B. WANITA

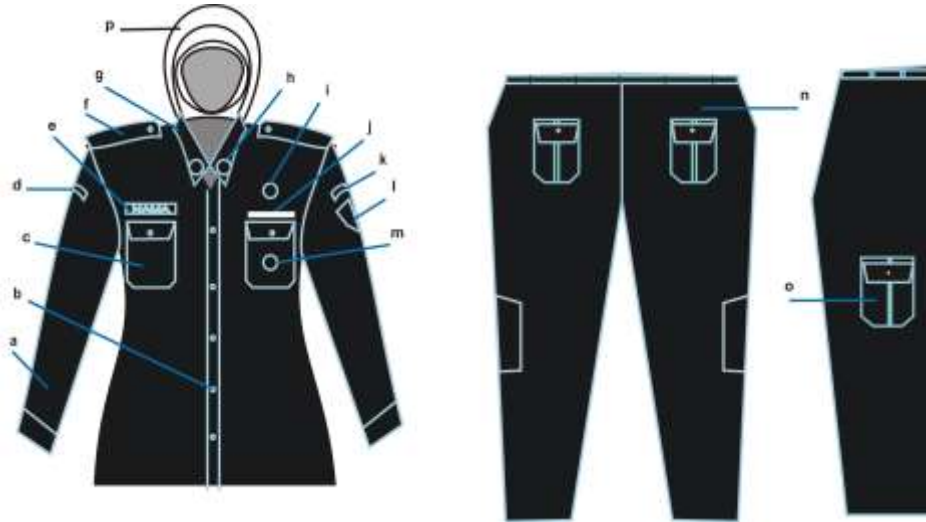

Keterangan :

- a. kemeja lengan panjang warna hitam/gelap
- b. kancing baju 6 (enam) buah
- c. saku baju memakai tutup
- d. nama Pemerintah Provinsi Jawa Barat
- e. papan nama permanen
- f. lidah bahu
- g. kerah berdiri dan terbuka
- h. monogram SKPD
- i. lencana KORPRI

- j. nama SKPD
- k. nama Pemerintah Kabupaten Ciamis
- l. lambang daerah
- m. lambang SKPD
- n. celana panjang lurus (tidak ketat) warna hitam/gelap dengan 2 (dua) saku belakang memakai tutup
- o. 2 (dua) saku celana disamping memakai tutup
- t. kerudung warna menyesuaikan

## XII. PAKAIAN DINAS PEMADAM KEBAKARAN

### A. PAKAIAN DINAS HARIAN

#### 1. PRIA

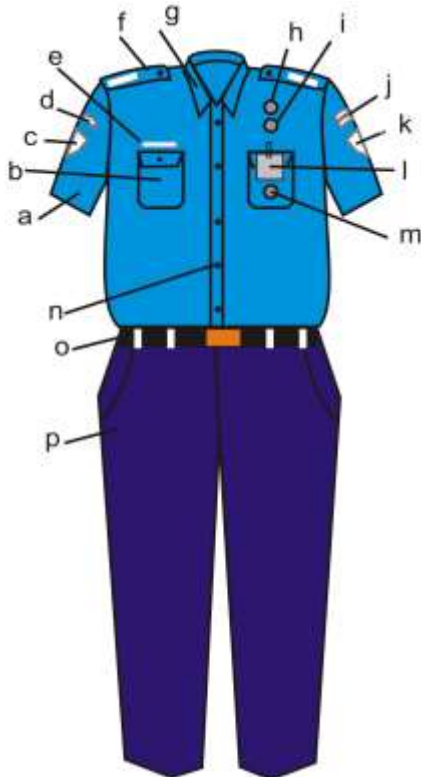

Keterangan :

- a. kemeja lengan pendek warna biru benhur
- b. saku baju atas memakai tutup
- c. lambang pemadam kebakaran
- d. tulisan pemadam kebakaran
- e. papan nama
- f. lidah bahu dan tanda pangkat
- g. kerah berdiri dan terbuka
- h. lencana KORPRI

- i. brevet pemadam kebakaran
- j. nama Pemerintah Kabupaten Ciamis
- k. lambang daerah
- l. tanda pengenal
- m. tanda kualifikasi
- n. kancing baju
- o. ikat pinggang
- p. celana panjang dua saku samping.



## 2. WANITA

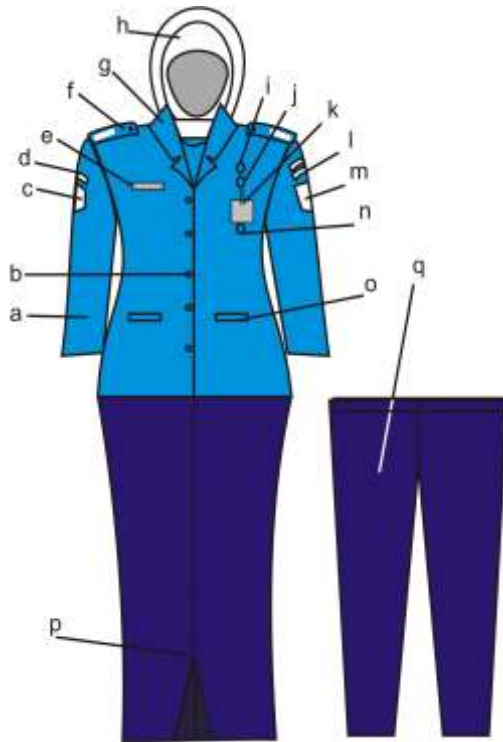

Keterangan :

- |  |                                     |
|--|-------------------------------------|
| a. kemeja lengan panjang warna biru benhur | i. lencana KORPRI                   |
| b. kancing baju                            | j. brevet pemadam kebakaran         |
| c. lambang pemadam kebakaran               | k. tanda pengenal                   |
| d. tulisan pemadam kebakaran               | l. nama Pemerintah Kabupaten Ciamis |
| e. papan nama                              | m. lambang daerah                   |
| f. lidah bahu dan tanda pangkat            | n. tanda kualifikasi                |
| g. kerah rebah                             | o. saku bawah memakai tutup         |
| h. kerudung warna menyesuaikan             | p. rok dengan plui depan            |
|  | q. celana panjang tidak ketat       |

Catatan : PDH Pemadam Kebakaran wanita hamil dan non muslim model pakaian menyesuaikan

## B. PAKAIAN DINAS LAPANGAN PRIA DAN WANITA

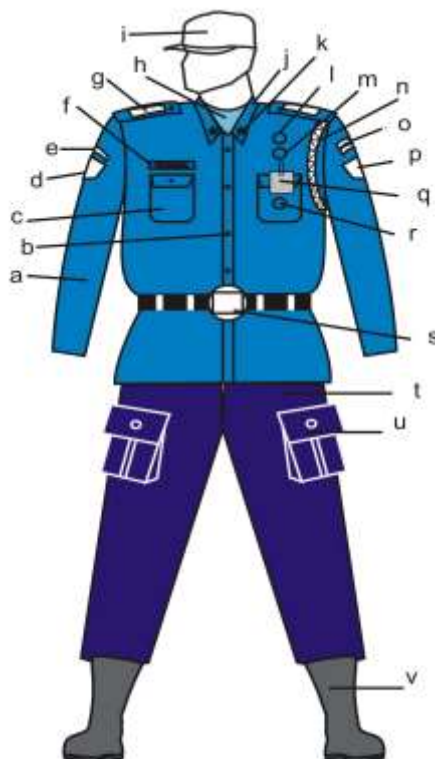

Keterangan :

- a. kemeja lengan panjang warna biru benhur
- b. kancing baju
- c. saku baju atas memakai tutup
- d. lambang pemadam kebakaran
- e. tulisan pemadam kebakaran
- f. papan nama
- g. lidah bahu dan tanda pangkat
- h. kaos oblong warna biru muda
- i. topi/jungle pet dan/atau baret warna biru tua
- j. kerah berdiri dan terbuka
- k. lencana pemadam kebakaran
- l. lencana KORPRI
- m. brevet pemadam kebakaran
- n. tali pluit
- o. nama Pemerintah Kabupaten Ciamis
- p. lambang daerah
- q. tanda pengenal
- r. tanda kualifikasi
- s. ikat pinggang besar dengan gesper berlambang pemadam kebakaran
- t. celana panjang warna biru dongker
- u. saku gantung tertutup disebelah kiri dan kanan
- v. sepatu jungle boot berwarna hitam bertali

Catatan : untuk wanita kerudung warna biru muda sesuai dengan warna pakaian untuk wanita non muslim model pakaian menyesuaikan

### **XIII. PAKAIAN DINAS PERHUBUNGAN**

#### **A. PAKAIAN DINAS HARIAN**

##### **1. PRIA**

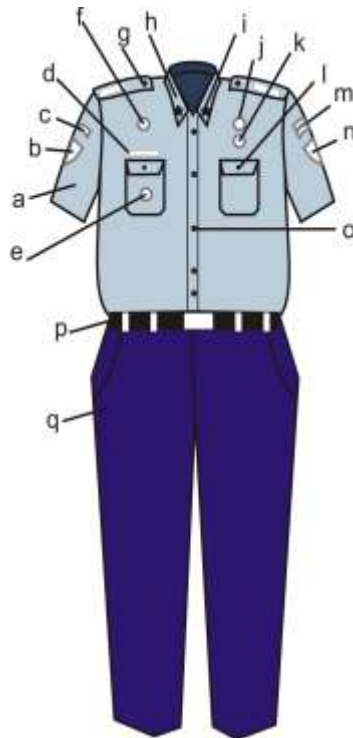

Keterangan :

- a. kemeja lengan pendek warna abu-abu muda
- b. lambang Dinas Perhubungan
- c. tulisan Dinas Perhubungan
- d. papan nama
- e. tanda jabatan
- f. tanda kualifikasi
- g. lidah bahu dan tanda pangkat
- h. kerah berdiri dan terbuka
- i. monogram perhubungan
- j. lencana KORPRI
- k. lambang perhubungan
- l. saku baju atas memakai tutup
- m. nama pemerintah Kabupaten Ciamis
- n. lambang daerah
- o. kancing baju;
- p. ikat pinggang kulit/nilon hitam dan gesper berlambang perhubungan
- q. celana panjang dengan saku samping kiri dan kanan serta saku belakang model tertutup

## 2. WANITA

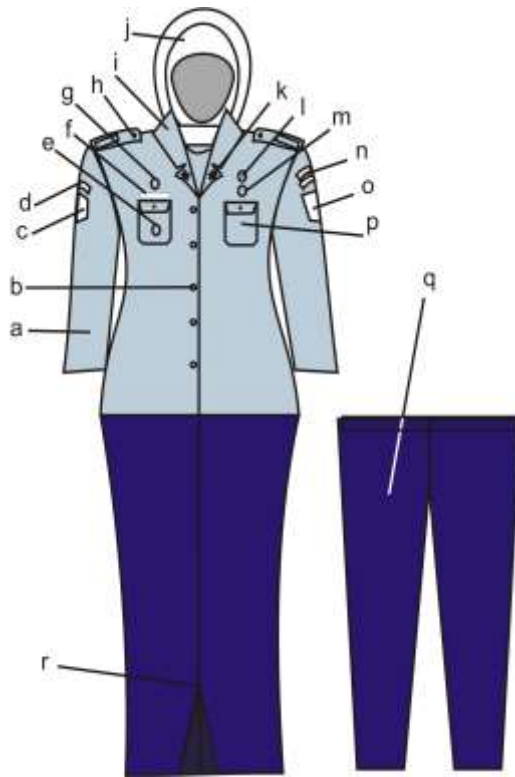

Keterangan :

- |   |   |
|---|---|
| a. kemeja lengan panjang warna abu-abu muda | j. Kerudung warna sesuai dengan warna pakaian |
| b. kancing baju;                            | k. monogram Perhubungan                       |
| c. lambang Dinas Perhubungan                | l. lencana KORPRI                             |
| d. tulisan Dinas Perhubungan                | m. lencana Perhubungan                        |
| e. tanda jabatan                            | n. nama Pemerintah Kabupaten Ciamis           |
| f. papan nama                               | o. lambang daerah                             |
| g. tanda kualifikasi                        | p. saku baju atas memakai tutup               |
| h. lidah bahu dan tanda pangkat             | q. celana panjang tidak ketat                 |
| i. kerah berdiri dan terbuka                | r. rok dengan plui depan                      |

Catatan : PDH Perhubungan wanita hamil dan non muslim model pakaian menyesuaikan

## B. PAKAIAN DINAS UPACARA I

### 1. PRIA



Keterangan :

- a. lambang perhubungan
- b. topi pet warna biru tua
- c. kemeja warna abu-abu muda dengan kerah berdiri dan terbuka
- d. tanda pangkat upacara dan lidah bahu
- e. dasi warna hitam
- f. monogram Perhubungan;
- g. lencana kualifikasi
- h. papan nama
- i. tanda jabatan
- j. jas lengan panjang warna biru tua
- k. kerah rebah
- l. lencana KORPRI
- m. tanda jasa dengan medali
- n. saku jas atas memakai tutup
- o. kancing jas warna kuning berlambang Perhubungan
- p. saku jas bawah memakai tutup
- q. celana panjang warna biru tua

## 2. WANITA

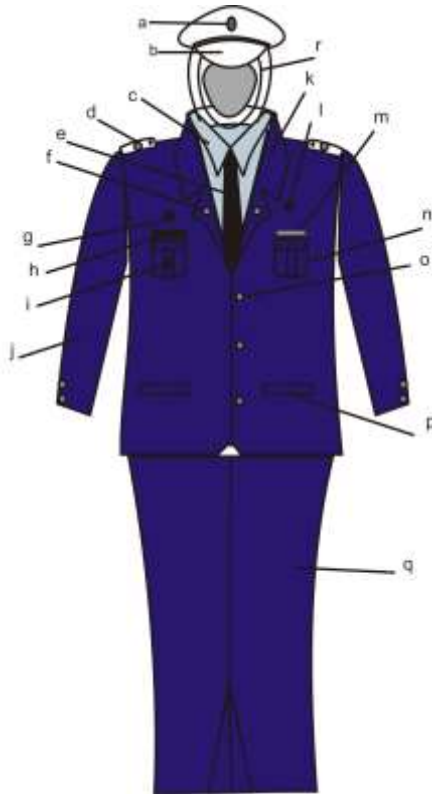

Keterangan :

- a. lambang perhubungan
- b. topi pet warna biru tua
- c. kemeja warna abu-abu muda dengan kerah berdiri dan terbuka
- d. tanda pangkat upacara dan lidah bahu
- e. dasi warna hitam
- f. monogram perhubungan
- g. lencana kualifikasi
- h. papan nama
- i. tanda jabatan
- j. jas lengan panjang warna biru tua
- k. kerah rebah
- l. lencana KORPRI
- m. tanda jasa dengan medali
- n. saku jas atas memakai tutup
- o. kancing jas warna kuning emas berlambang perhubungan
- p. saku jas bawah memakai tutup;
- q. rok dengan plui depan warna biru tua/ celana panjang lurus (tidak ketat)
- r. kerudung warna menyesuaikan

## C. PAKAIAN DINAS UPACARA II

### 1. PRIA

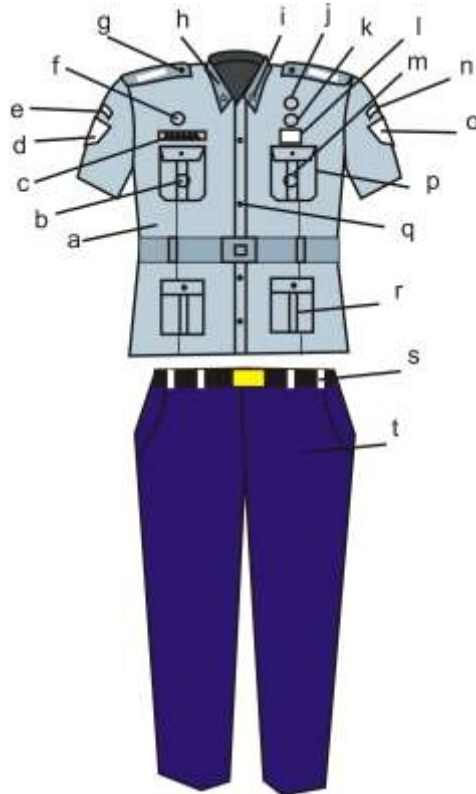

Keterangan :

- |  |  |
|--|--|
| a. kemeja lengan pendek warna abu-abu muda (model kemeja berikat pinggang) | l. pita tanda jasa                                       |
| b. tanda jabatan   | m. medali penghargaan                                    |
| c. papan nama  | n. nama Pemerintah Kabupaten;                            |
| d. lambang Perhubungan   | o. lambang daerah  |
| e. nama DISHUB   | p. saku atas memakai tutup                               |
| f. tanda kualifikasi   | q. kancing baju warna kuning emas berlambang Perhubungan |
| g. tanda pangkat upacara dan lidah bahu                                    | r. saku jas bawah memakai tutup                          |
| h. kerah berdiri dan terbuka   | s. ikat pinggang hitam dan gesper berlambang Perhubungan |
| i. monogram perhubungan  | t. celana panjang warna biru tua.                        |
| j. lencana KORPRI  |  |
| k. lencana Perhubungan   |  |

### 2. WANITA

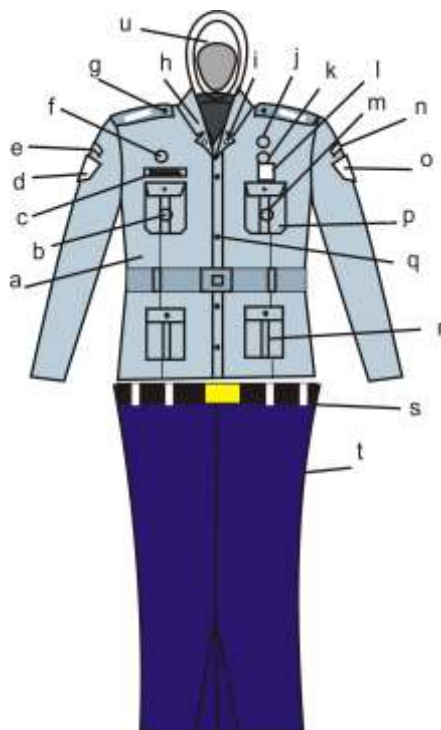

Keterangan :

- a. kemeja lengan panjang warna abu-abu muda (model kemeja berikat pinggang)
- b. tanda jabatan
- c. papan nama
- d. lambang Perhubungan
- e. nama DISHUB
- f. tanda kualifikasi
- g. tanda pangkat upacara dan lidah bahu
- h. kerah rebah
- i. monogram Perhubungan;
- j. lencana KORPRI
- k. lencana Perhubungan
- l. pita tanda jasa
- m. medali penghargaan
- n. nama Pemerintah Kabupaten Ciamis
- o. lambang daerah
- p. saku atas memakai tutup
- q. kancing warna kuning emas berlambang Perhubungan
- r. saku jas bawah memakai tutup
- s. ikat pinggang dan gesper berlambang perhubungan
- t. rok dengan plui depan/celana panjang lurus (tidak ketat)
- u. kerudung warna menyesuaikan

#### D. PAKAIAN DINAS LAPANGAN

##### 1. PRIA

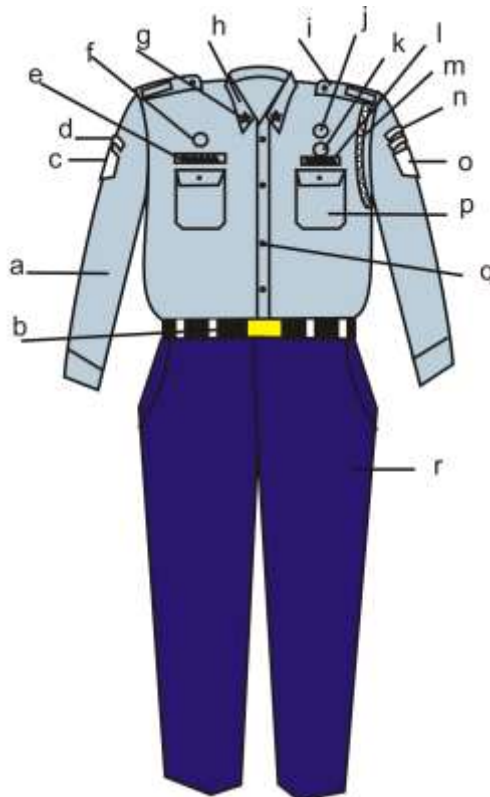

Keterangan :

- a. kemeja lengan panjang warna abu-abu muda
- b. ikat pinggang kopel reem warna putih dengan pending warna kuning emas berlambang perhubungan
- c. lambang Perhubungan
- d. tulisan Dinas Perhubungan
- e. papan nama
- f. tanda kualifikasi
- g. monogram Perhubungan
- h. kerah berdiri dan terbuka
- i. lidah bahu dan tanda pangkat
- j. lencana KORPRI
- k. lencana Perhubungan
- l. tulisan Dinas Perhubungan
- m. tali pluit
- n. nama Pemerintah Kabupaten Ciamis
- o. lambang pemerintah kabupaten
- p. saku baju atas memakai tutup
- q. kancing baju
- r. celana panjang warna biru tua dengan saku tempel tertutup



## 2. WANITA

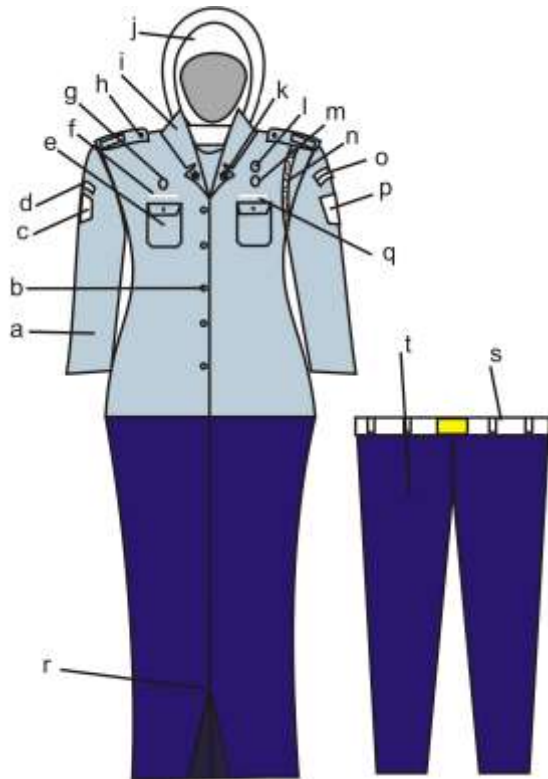

Keterangan :

- |   |   |
|---|---|
| a. kemeja lengan panjang warna abu-abu muda | l. lencana KORPRI   |
| b. kancing baju                             | m. lencana Perhubungan  |
| c. lambang Perhubungan                      | n. tali pluit   |
| d. tulisan Dinas Perhubungan                | o. nama Pemerintah Kabupaten Ciamis   |
| e. saku atas kiri dan kanan memakai tutup   | p. lambang daerah   |
| f. papan nama                               | q. tulisan Dinas Perhubungan  |
| g. tanda kualifikasi                        | r. rok warna biru tua dengan plui depan   |
| h. lidah bahu dan tanda jabatan             | s. celana panjang tidak ketat   |
| i. kerah rebah                              | t. ikat pinggang kopel reem warna putih dengan pending warna kuning emas berlambang perhubungan |
| j. kerudung warna menyesuaikan              |   |
| k. monogram Perhubungan                     |   |

## E. PAKAIAN DINAS LAPANGAN PENGUJI KENDARAAN BERMOTOR

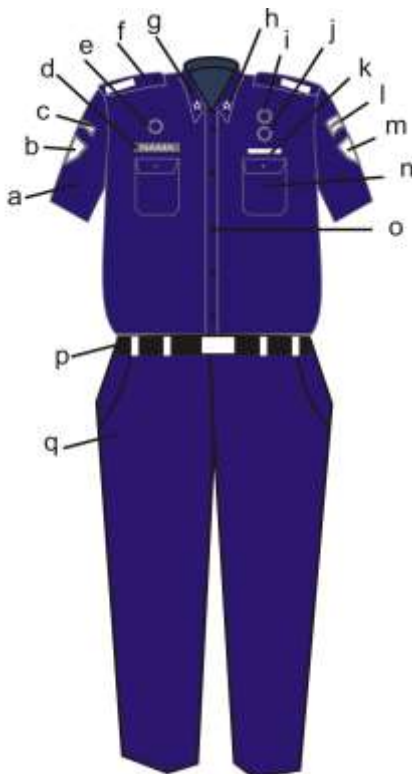

Keterangan :

- a. kemeja lengan pendek warna biru tua
- b. lambang Perhubungan
- c. tulisan Dinas Perhubungan
- d. papan nama
- e. tanda kualifikasi
- f. lidah bahu dan tanda pangkat
- g. kerah berdiri dan terbuka
- h. monogram Perhubungan
- i. lencana KORPRI

- j. lambang Perhubungan
- k. tulisan penguji dan pita tanda jasa
- l. nama Pemerintah Kabupaten Ciamis
- m. lambang daerah
- n. saku baju atas memakai tutup
- o. kancing baju
- p. ikat pinggang dan gesper berlambang perhubungan
- q. celana panjang dengan saku depan samping kiri dan kanan

#### XIV. MODEL PAKAIAN DINAS LAPANGAN KEBERSIHAN

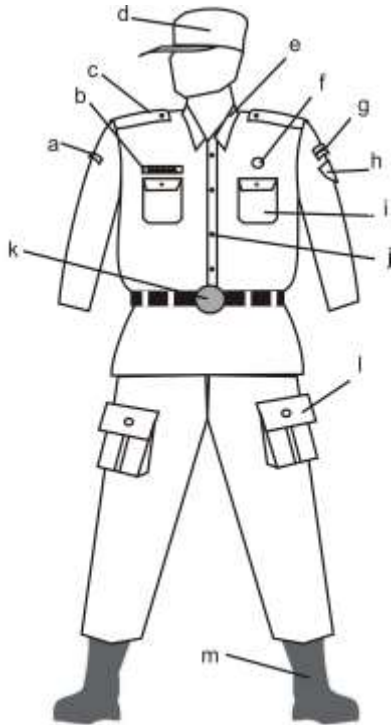

Keterangan :

- a. nama Pemerintah Provinsi Jawa Barat
- b. papan nama
- c. lidah bahu
- d. topi
- e. kemeja lengan panjang warna kuning berkerah berdiri dan terbuka
- f. lencana KORPRI
- g. nama Pemerintah Kabupaten Ciamis

- h. lambang daerah
- i. saku baju memakai tutup
- j. kancing baju
- k. ikat pinggang
- l. celana panjang berwarna kuning dengan 2 saku tertutup disamping lutut
- m. sepatu boot warna hitam

Catatan : PDL Kebersihan untuk wanita memakai kerudung warna menyesuaikan  
PDL Kebersihan untuk wanita non muslim model pakaian menyesuaikan

#### XV. MODEL PAKAIAN DINAS KESEHATAN

##### A. PAKAIAN JAS DOKTER PRIA DAN WANITA

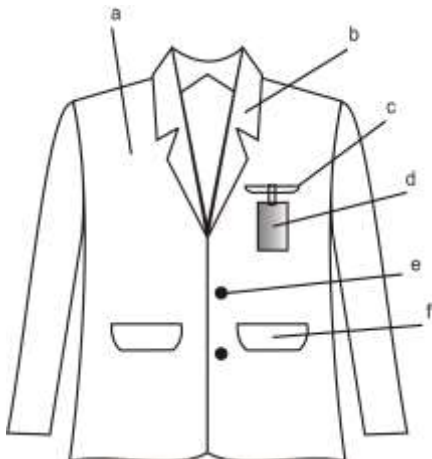

Keterangan :

- a. jas lengan panjang warna putih polos
- b. kerah rebah
- c. saku jas atas terbuka

- d. tanda pengenal
- e. kancing jas
- f. saku jas bawah memakai tutup

B. PAKAIAN PERAWAT PRIA

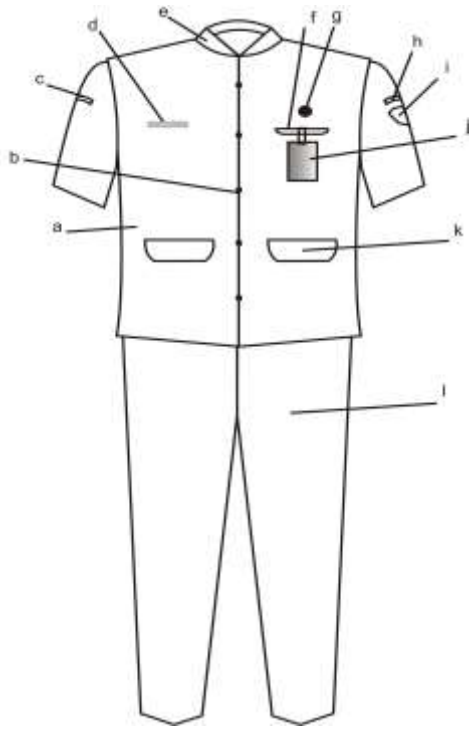

Keterangan :

- g. kemeja lengan pendek warna putih, hijau muda dan biru muda/biru langit
- h. kancing baju
- i. nama Pemerintah Provinsi Jawa Barat
- j. papan nama
- k. kerah tertutup/ciang ie
- l. saku baju atas terbuka

- m. lencana KORPRI
- n. nama Pemerintah Kabupaten Ciamis
- o. lambang daerah
- p. tanda pengenal dan pita tanda jasa
- q. saku baju bawah memakai tutup
- r. celana panjang warna putih

C. PAKAIAN PERAWAT WANITA

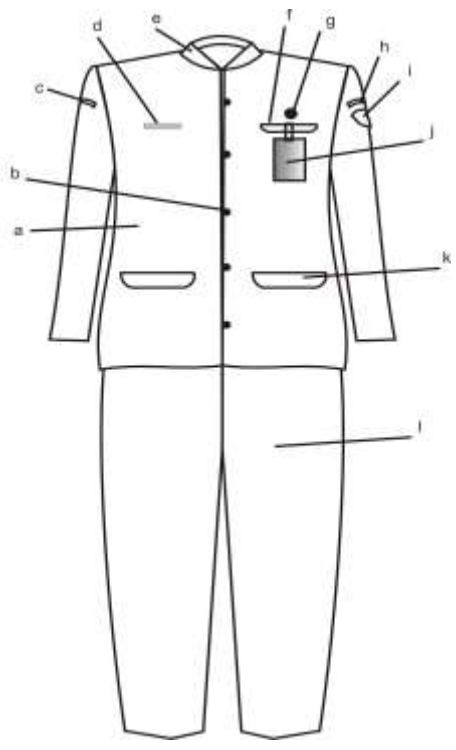

Keterangan :

- a. kemeja lengan panjang warna putih, hijau muda dan biru muda/biru langit
- b. kancing baju
- c. nama Pemerintah Provinsi Jawa Barat
- d. papan nama
- e. kerah tertutup/ciang ie
- f. saku baju atas terbuka
- g. lencana KORPRI
- h. nama Pemerintah Kabupaten Ciamis
- i. lambang daerah
- j. tanda pengenal dan pita tanda jasa
- k. saku baju bawah memakai tutup
- l. celana panjang (tidak ketat)/rok warna putih

#### D. PAKAIAN JAS LABORATORIUM

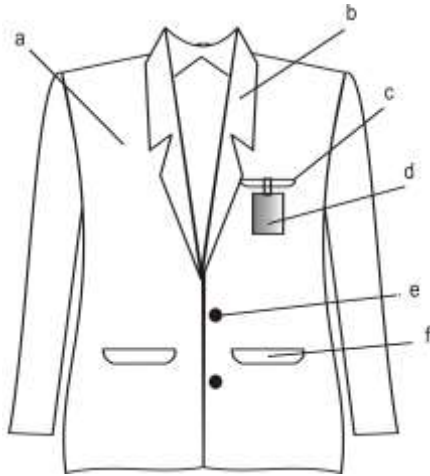

Keterangan :

- a. jas lengan panjang warna putih polos
- b. kerah rebah
- c. saku baju atas terbuka
- d. tanda pengenal
- e. kancing baju
- n. saku baju bawah memakai tutup

Catatan : Pakaian Dinas Kesehatan wanita berjilbab dan wanita hamil, model pakaian menyesuaikan dan kerudung warna putih/senada dengan warna pakaian

### XVI. MODEL PAKAIAN BEBAS RAPIH BERDASI (PAKAIAN DINAS PELAYANAN PERIZINAN, AUDITOR DAN P2UPD SERTA KUASA HUKUM )

#### A. PRIA

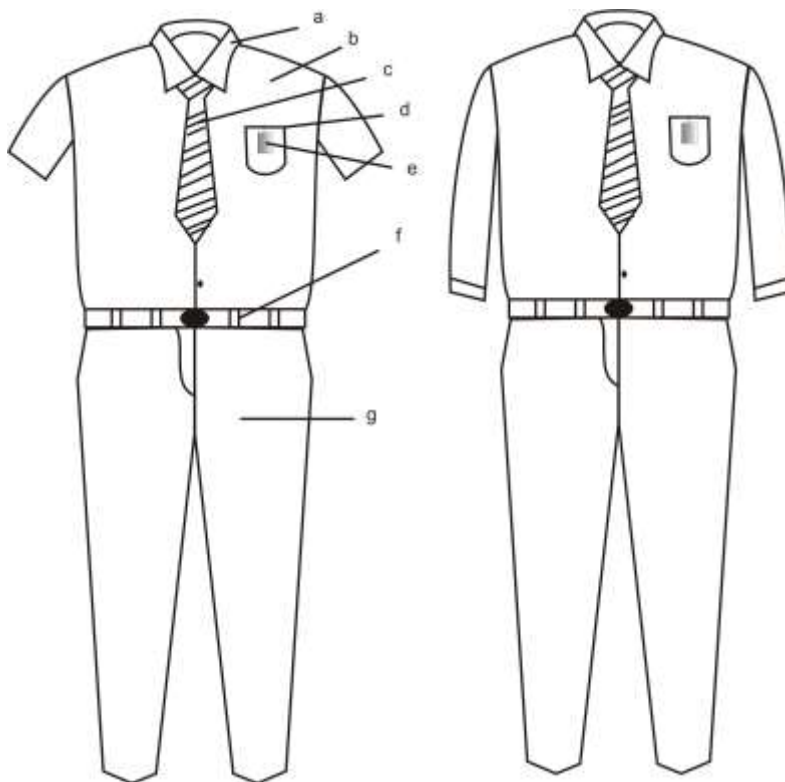

Keterangan :

- a. kerah berdiri dan terbuka
- b. kemeja polos lengan pendek atau lengan panjang
- c. dasi serasi dengan warna baju
- d. saku baju atas
- e. tanda pengenalan
- f. ikat pinggang warna hitam
- g. celana panjang serasi dengan baju

## B. WANITA

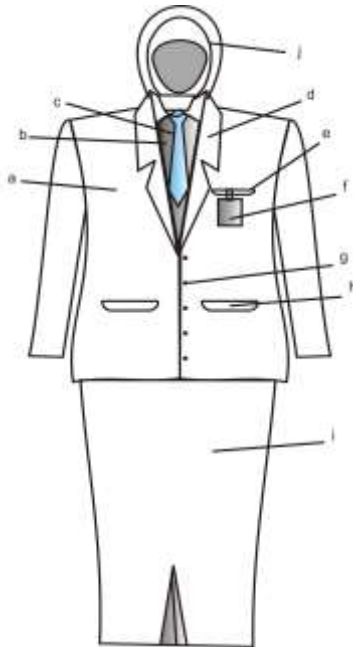

Keterangan :

- a. blazer lengan panjang
- b. kemeja
- c. dasi/syal
- d. kerah rebah
- e. saku atas
- f. tanda pengenalan
- g. kancing
- h. saku atas memakai tutup
- i. rok/celana panjang warna serasi dengan blazer
- j. kerudung

Catatan : untuk wanita hamil dan non muslim model pakaian menyesuaikan

## XVIII. ATRIBUT PAKAIAN DINAS

### TOPI UPACARA TAMPAK DEPAN



### TOPI UPACARA TAMPAK SAMPIING

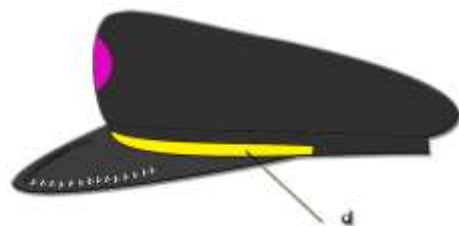

Keterangan :

- a. bahan dasar kain warna hitam
- b. lambang :
  - Garuda Untuk Bupati Ciamis dan Wakil Bupati Ciamis
  - Lambang Daerah Kabupaten Ciamis untuk Camat dan Lurah
- c. padi dan kapas dibordir
- d. pita emas

### MODEL TOPI UPACARA BUPATI DAN WAKIL BUPATI

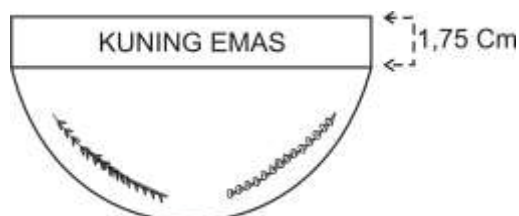

MODEL TOPI UPACARA CAMAT

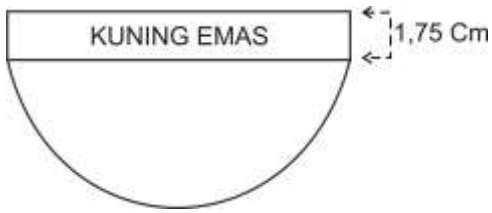

MODEL UPACARA LURAH



TANDA PANGKAT HARIAN BUPATI

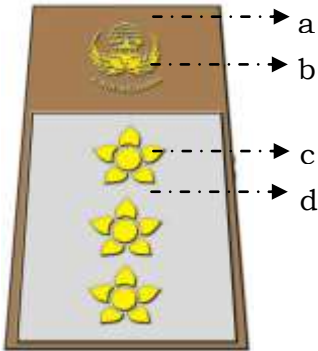

Keterangan :

- a. bahan dasar kain warna khaki
- b. bahan dasar logam warna kuning emas
- c. bahan dasar logam warna kuning emas
- d. bahan dasar logam warna perak

TANDA PANGKAT UPACARA BUPATI

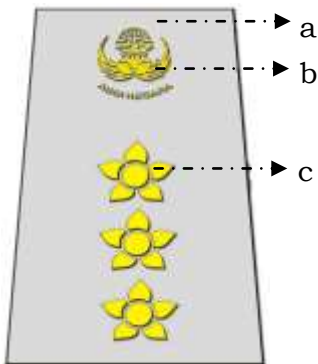

Keterangan :

- a. Bahan Dasar Logam Warna Perak;
- b. Bahan Dasar Logam Warna Kuning Emas;
- c. Bahan Dasar Logam Warna Kuning Emas.

TANDA PANGKAT HARIAN WAKIL BUPATI

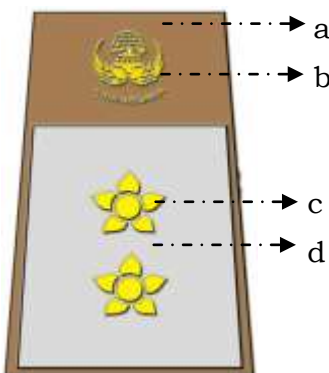

Keterangan :

- a. Bahan Dasar Kain Warna Khaki;
- b. Bahan Dasar Logam Warna Kuning Emas;
- c. Bahan Dasar Logam Warna Kuning Emas;
- d. Bahan Dasar Logam Warna Perak.

TANDA PANGKAT UPACARA WAKIL BUPATI

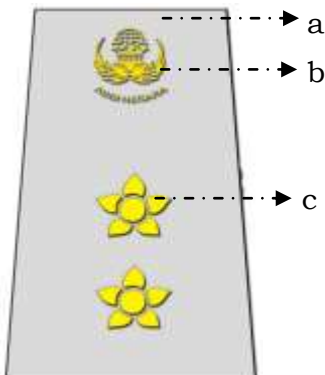

Keterangan :

- a. Bahan Dasar Logam Warna Perak;
- b. Bahan Dasar Logam Warna Kuning Emas;
- c. Bahan Dasar Logam Warna Kuning Emas.



TANDA PANGKAT HARIAN CAMAT

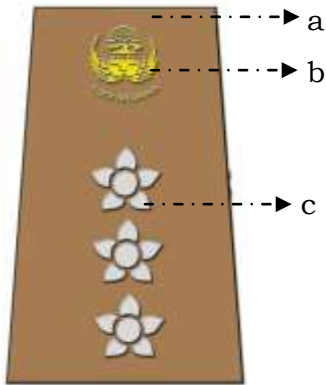

- Keterangan :
- a. Bahan Dasar Kain Warna Khaki;
  - b. Bahan Dasar Logam Warna Kuning Emas;
  - c. Bahan Dasar Logam Warna Perak.

TANDA PANGKAT UPACARA CAMAT

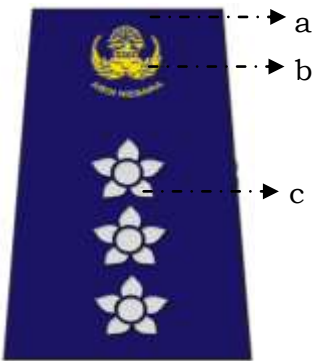

- Keterangan :
- a. Bahan Dasar Kain Warna Biru Tua;
  - b. Bahan Dasar Logam Warna Kuning Emas;
  - c. Bahan Dasar Logam Warna Perak.

TANDA PANGKAT HARIAN LURAH

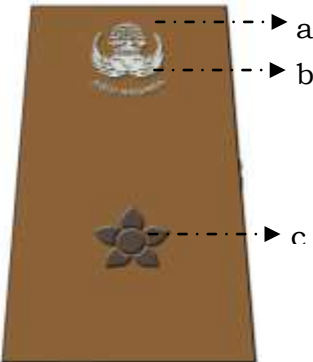

- Keterangan :
- a. Bahan Dasar Kain Warna Khaki;
  - b. Bahan Dasar Logam Warna Perak;
  - c. Bahan Dasar Logam Warna Perunggu.

TANDA PANGKAT UPACARA LURAH

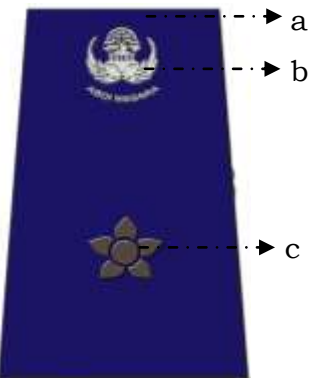

- Keterangan :
- a. Bahan Dasar Kain Warna Biru Tua;
  - b. Bahan Dasar Logam Warna Perak;
  - c. Bahan Dasar Logam Warna Perunggu.

TANDA JABATAN BUPATI

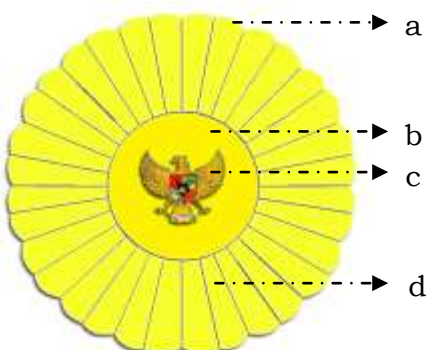

- Keterangan :
- a. Bentuk Bulat;
  - b. Bahan Dasar Lingkaran dalam Logam Warna Perak;
  - c. Bahan Dasar Garuda Logam, Warna Kuning Emas;
  - d. Bahan Dasar Sinar Logam, Warna Emas Jumlah Sinar 45 Jari-jari.

TANDA JABATAN WAKIL BUPATI

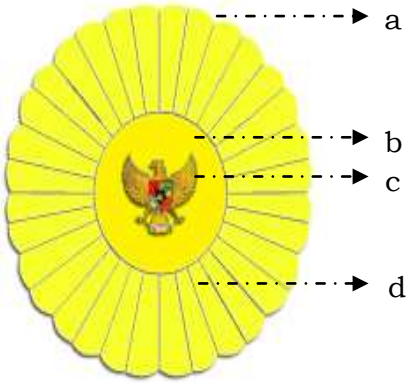

- Keterangan :
- a. Bentuk Oval;
  - b. Bahan Dasar Lingkaran dalam Logam Warna Perak;
  - c. Bahan Dasar Garuda Logam, Warna Kuning Emas;
  - d. Bahan Dasar Sinar Logam, Warna Emas Jumlah Sinar 45 Jari-jari.

TANDA JABATAN CAMAT

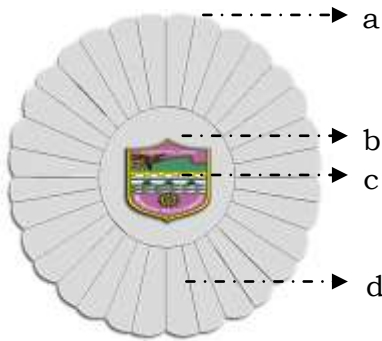

- Keterangan :
- a. Bentuk Bulat;
  - b. Bahan Dasar Lingkaran dalam Logam Warna Perak;
  - c. Lambang Daerah;
  - d. Bahan Dasar Sinar Logam, Warna Perak Jumlah Sinar 45 Jari-jari.

TANDA JABATAN LURAH

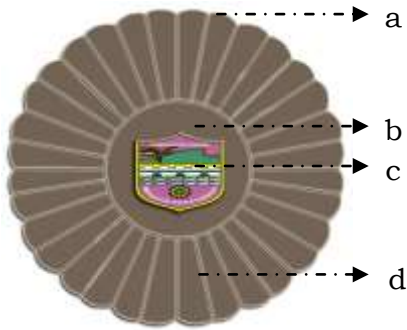

- Keterangan :
- a. Bentuk Bulat;
  - b. Bahan Dasar Lingkaran dalam Logam Warna Perunggu;
  - c. Lambang Daerah;
  - d. Bahan Dasar Sinar Logam, Warna Kuning Emas Jumlah Sinar 45 Jari-jari.

1. BUPATI DAN WAKIL BUPATI



- Lambang Garuda Bahan Dasar Logam, Warna Kuning Emas
- Kain Warna Hitam

2. CAMAT DAN LURAH



- Lambang Daerah Kabupaten Ciamis Bahan Dasar Logam, Warna Perak
- Kain Warna Hitam

MUTS TAMPAK DARI DEPAN



MUTS TAMPAK DARI SAMPING

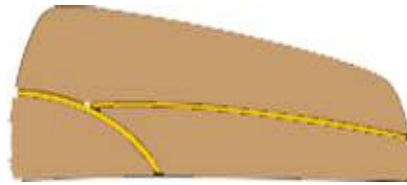

1. MUTS BUPATI DAN WAKIL BUPATI

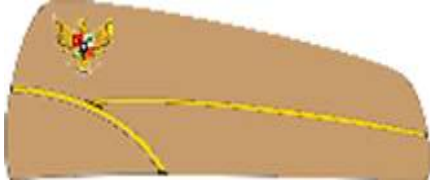

- Keterangan :
- Garuda Warna Kuning Emas;
  - Kain Warna Dasar Khaki;
  - Warna Kuning Emas dengan Ukuran 0,50 cm.

2. MUTS CAMAT

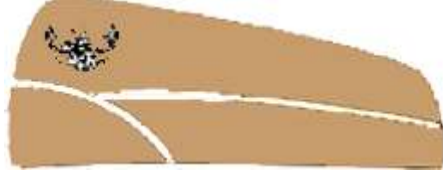

- Keterangan :
- Garuda Warna Perak;
  - Kain Warna Dasar Khaki;
  - Warna Perak dengan Ukuran 0,50 cm.

3. MUTS LURAH



- Keterangan :
- Garuda Warna Perak;
  - Kain Warna Dasar Khaki;
  - Warna Perak dengan Ukuran 0,25 cm.

4. MUTS PNS GOL III

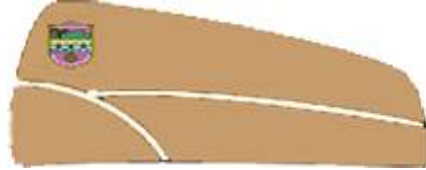

- Keterangan :
- Lambang Daerah Kabupaten Ciamis;
  - Kain Warna Dasar Khaki;
  - Warna Perak dengan Ukuran 0.50 cm.

5. MUTS PNS GOL II

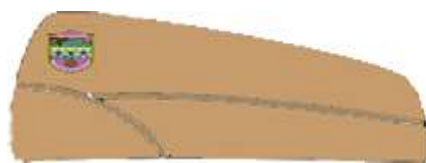

- Keterangan :
- Lambang Daerah Kabupaten Ciamis;
  - Kain Warna Dasar Khaki;
  - Warna Perunggu dengan Ukuran 0.50 cm.

6. MUTS PNS GOL I



- Keterangan :
- Lambang Daerah Kabupaten Ciamis;
  - Kain Warna Dasar Khaki;
  - Warna Perunggu dengan Ukuran 0.50 cm.

PECI / KOPIAH TAMPAK DARI DEPAN



Keterangan : Bahan Dasar Kain Warna Hitam Polos

TANDA JABATAN PADA DINAS PERHUBUNGAN



KEPALA DINAS



SEKRETARIS/KEPALA BIDANG



KEPALA SEKSI

Keterangan :

- Tanda Jabatan Kepala Dinas menggunakan bahan logam warna emas penuh dengan ukuran sebagai berikut :
  - Jari-jari luar : 30 mm
  - Jari-jari tengah : 15 mm
  - Jari-jari dalam : 10 mm

2. Tanda Jabatan Sekretaris dan atau Kepala Bidang menggunakan bahan logam warna perak dan pada bagian lingkaran logo menggunakan bahan emas dengan ukuran sebagai berikut :
  - a. Jari-jari luar : 25 mm
  - b. Jari-jari tengah : 15 mm
  - c. Jari-jari dalam : 10 mm
3. Tanda Jabatan Kepala Seksi menggunakan bahan logam warna perak dan pada bagian lingkaran logo menggunakan bahan emas dengan ukuran sebagai berikut :
  - a. Jari-jari luar : 20 mm
  - b. Jari-jari tengah : 15 mm
  - c. Jari-jari dalam : 10 mm

#### TANDA PANGKAT GOL I DINAS PERHUBUNGAN

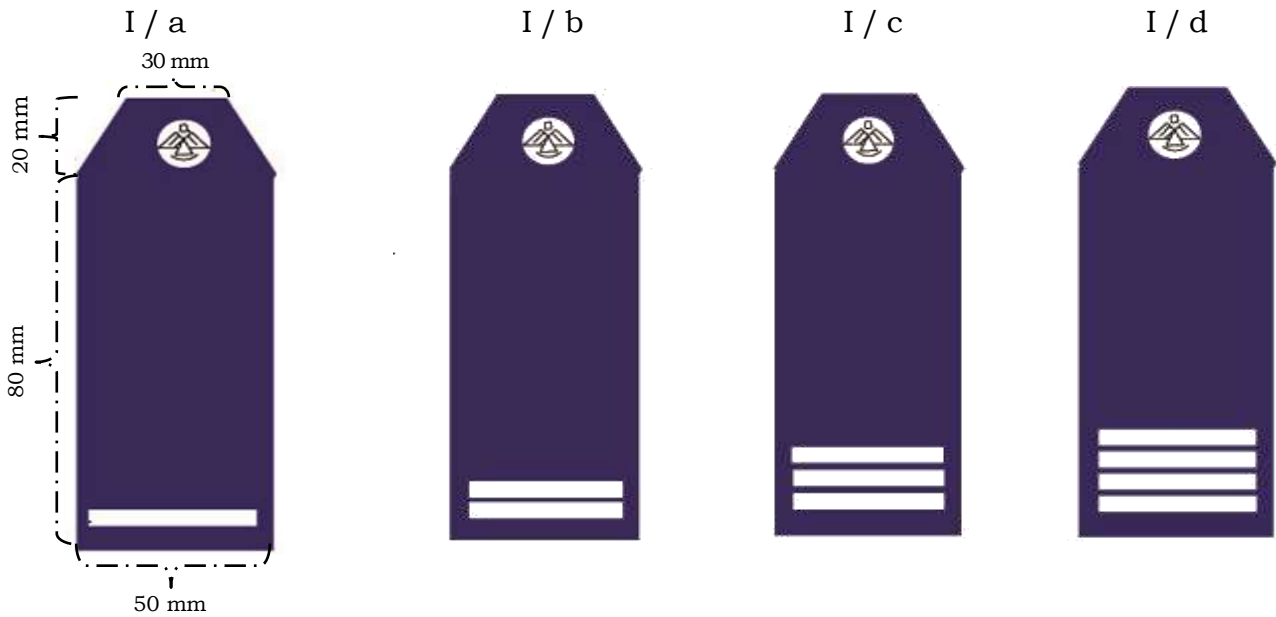

Keterangan :

1. Golongan I/a  
Dilengkapi dengan Balok Warna Putih perak ukuran 38 x 5 mm 1 (satu) buah.
2. Gol. I/b :  
Dilengkapi dengan Balok warna putih perak ukuran 38 x 5 mm 2 (dua) buah.
3. Gol. I/c :  
Dilengkapi dengan Balok warna putih perak ukuran 38 x 5 mm 3 (tiga) buah.
4. Gol. I/d :  
Dilengkapi dengan Balok warna putih perak ukuran 38 x 5 mm 4 (empat) buah.
5. Monogram lambang Departemen Perhubungan berdiameter 18 mm warna putih perak.
6. Dasar tanda pangkat terbuat dari kain berwarna biru tua dengan ukuran lebar 50 mm, lebar trapesium atas 30 mm, panjang keseluruhan 100 mm, tanpa pinggiran (list).
7. Tanda pangkat untuk PDUK dan PDUB terbuat dari kombinasi logam warna putih perak.

#### TANDA PANGKAT GOL II DINAS PERHUBUNGAN

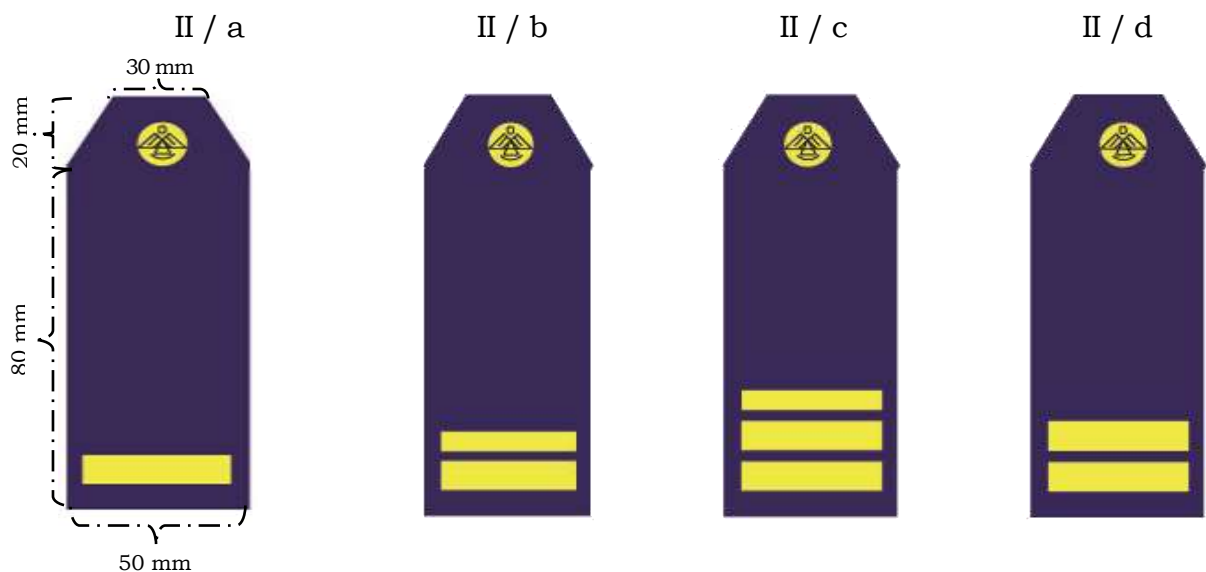

Keterangan :

1. Gol. II/a :  
Dilengkapi dengan Balok warna kuning emas ukuran 38 x 10 mm 1 (satu) buah.
2. Gol. II/b :  
Dilengkapi dengan balok warna kuning emas :
  - ukuran 38 x 10 mm 1 (satu) buah.
  - ukuran 38 x 5 mm 1 (satu) buah.
3. Gol. II/c :  
Dilengkapi dengan balok warna kuning emas ukuran 38 x 10 mm 2 (dua) buah.
4. Gol. II/d :  
Dilengkapi dengan balok warna kuning emas :
  - ukuran 38 x 10 mm 2 (dua) buah.
  - ukuran 38 x 5 mm 1 (satu) buah.
5. Monogram lambang Departemen Perhubungan berdiameter 18 mm warna kuning emas.
6. Dasar tanda pangkat terbuat dari kain berwarna biru tua dengan ukuran lebar 50 mm, lebar trapesium atas 30 mm, panjang keseluruhan 100 mm, tanpa pinggiran (list).
7. Tanda pangkat untuk PDUK dan PDUB terbuat dari kombinasi logam warna kuning emas.

### TANDA PANGKAT GOL III DINAS PERHUBUNGAN

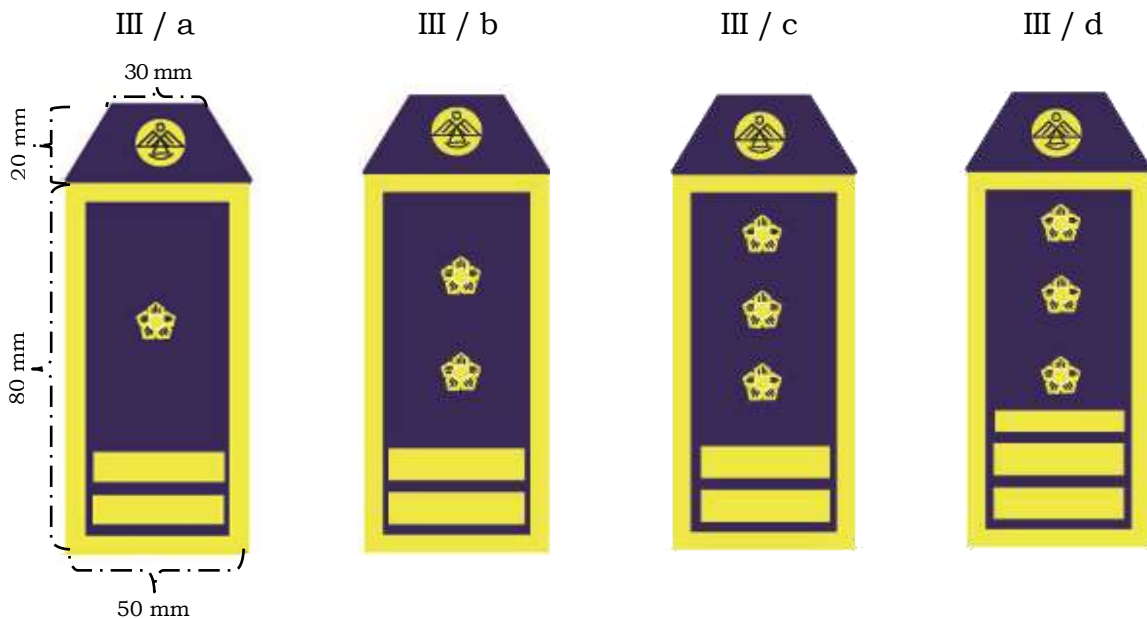

Keterangan :

1. Gol. III/a :
  - Dilengkapi dengan Bunga melati tampak atas diameter 20 mm warna kuning emas 1 (satu) buah.
  - Balok warna kuning emas ukuran 38 x 10 mm 2 (dua) buah.
2. Gol. III/b :
  - Dilengkapi dengan Bunga melati tampak atas diameter 20 mm warna kuning emas 2 (dua) buah.
  - Balok warna kuning emas ukuran 38 x 10 mm 2 (dua) buah.
3. Gol. III/c :
  - Dilengkapi dengan Bunga melati tampak atas diameter 20 mm warna kuning emas 3 (tiga) buah.
  - Balok warna kuning emas ukuran 38 x 10 mm 2 (dua) buah.
4. Gol. III/d :
  - Dilengkapi dengan Bunga melati tampak atas diameter 20 mm warna kuning emas 3 (tiga) buah.
  - balok warna kuning emas :
    - ukuran 38 x 10 mm 2 (dua) buah.
    - ukuran 38 x 5 mm 1 (satu) buah.
5. Monogram lambang Departemen Perhubungan berdiameter 18 mm warna kuning emas.
6. Dasar tanda pangkat terbuat dari kain berwarna biru tua dengan ukuran lebar 50 mm, lebar trapesium atas 30 mm, panjang keseluruhan 100 mm.
7. Tanda pangkat untuk PDUK dan PDUB terbuat dari kombinasi logam warna kuning emas.
8. Tanda pangkat Golongan III diberi pinggiran keliling 80 x 50 mm dengan lebar pinggiran (list) 3 mm warna kuning emas.



## TANDA PANGKAT GOL IV DINAS PERHUBUNGAN

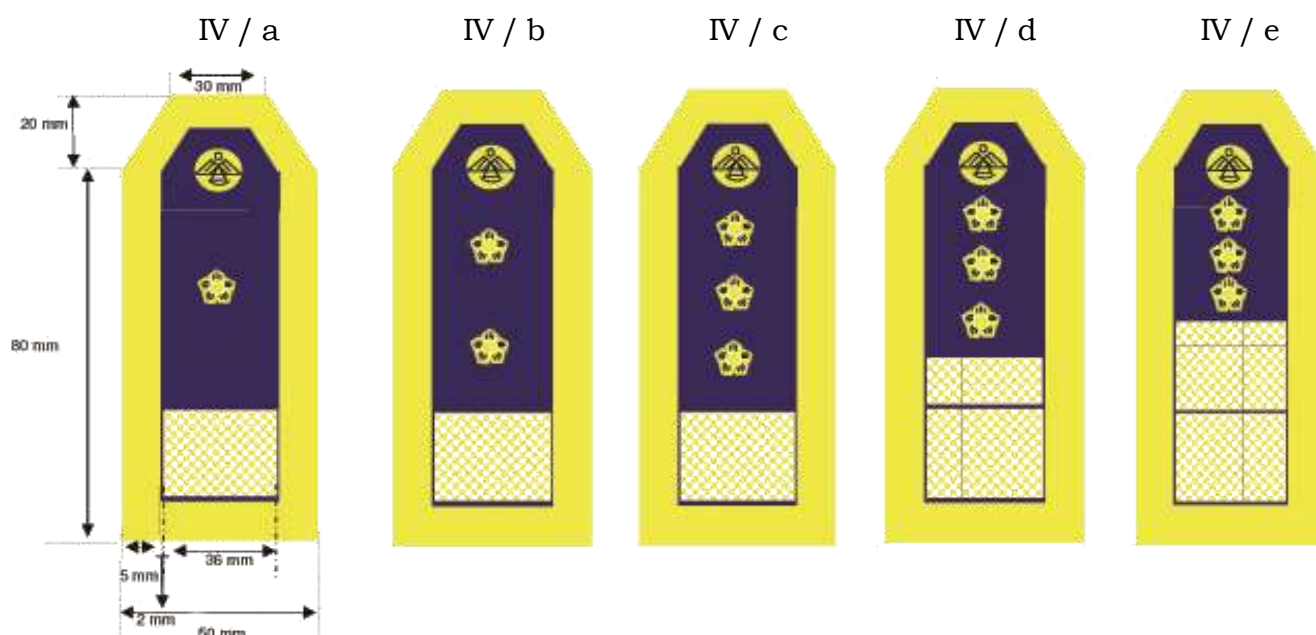

Keterangan :

1. Gol. IV/a :
  - Dilengkapi dengan Bunga melati tampak atas diameter 20 mm warna kuning emas 1 (satu) buah.
  - Balok warna kuning emas diarsir ukuran 36 x 20 mm 1 (satu) buah.
2. Gol. IV/b :
  - Dilengkapi dengan Bunga melati tampak atas diameter 20 mm warna kuning emas 2 (dua) buah.
  - Balok warna kuning emas diarsir ukuran 36 x 20 mm 1 (satu) buah.
3. Gol. VI/c :
  - Dilengkapi dengan Bunga melati tampak atas diameter 20 mm warna kuning emas 3 (tiga) buah.
  - Balok warna kuning diarsir ukuran 36 x 20 mm 1 (satu) buah.
4. Gol. IV/d :
  - Dilengkapi dengan Bunga melati tampak atas diameter 20 mm warna kuning emas 3 (tiga) buah.
  - Balok warna kuning diarsir :
    - ukuran 36 x 20 mm 1 (satu) buah
    - ukuran 36 x 10 mm 1 (satu) buah
5. Gol. IV/e :
  - Dilengkapi dengan Bunga melati tampak atas diameter 20 mm warna kuning emas 3 (tiga) buah
  - Balok warna kuning diarsir ukuran 36 x 20 mm 2 (dua) buah
6. Monogram lambang Departemen Perhubungan berdiameter 18 mm warna kuning emas.
7. Dasar tanda pangkat terbuat dari kain berwarna biru tua dengan ukuran lebar 50 mm, lebar trapesium atas 30 mm, panjang keseluruhan 100 mm.
8. Tanda pangkat untuk PDUK dan PDUB terbuat dari kombinasi logam warna kuning emas.
9. Tanda pangkat Golongan IV diberi pinggiran keliling 80 x 50 mm dengan lebar pinggiran (list) 5 mm warna kuning emas.

## TANDA KUALIFIKASI PENGUJI, PEMERIKSA DAN TANDA PENYIDIK DINAS PERHUBUNGAN

NO	JENIS	BENTUK	KETERANGAN
1.	TANDA KUALIFIKASI PENGUJI		<ol style="list-style-type: none"> <li>1. Tanda kualifikasi penguji terbuat dari bahan logam atau kuningan</li> <li>2. Tanda kualifikasi penguji dipasang di atas papan nama</li> <li>3. Pada kotak segilima tertulis tingkatan strata</li> </ol>
2.	TANDA PEMERIKSA		<ol style="list-style-type: none"> <li>1. Tanda pemeriksa terbuat dari kain warna dasar biru tua dan tulisan "PEMERIKSA" warna putih</li> <li>2. Tanda pemeriksa dipasang pada lengan baju sebelah kiri dengan cara memamsukkan bagian atas pada lidah baju serta kedua ujungnya dihubungkan dengan tali/dijahit</li> </ol>



NO	JENIS	BENTUK	KETERANGAN
3.	TANDA PENYIDIK		<ol style="list-style-type: none"> <li>1. Tanda pemeriksa terbuat dari kain warna dasar biru tua dan tulisan "PPNS" warna kuning</li> <li>2. Tanda pemeriksa dipasang pada lengan baju sebelah kiri dengan cara memamsukkan bagian atas pada lidah baju serta kedua ujungnya dihubungkan dengan tali/dijahit</li> </ol>

### KELENGKAPAN













#### 1. Model Topi Linmas PNS



Keterangan :

Untuk Pegawai Negeri Non Struktural tidak memakai logo padi dan kapas

#### 2. Model Topi Perhubungan

Gol I/a s/d II/c	Gol II/d s/d III/c	Gol III/d s/d IVc	Gol IVd s/d s/d IVe	KETERANGAN
 Topi Pet				<p><u>KETERANGAN:</u></p> <ol style="list-style-type: none"> <li>1. Pet terbuat dari kain warna biru tua .</li> <li>2. Kep terbuat dari mika karton warna hitam, lingkaran W terbuat dari kain lebar 30 mm warna hitam.</li> <li>3. Kancing (knop) monogram Perhubungan terbuat dari logam / kuningan diameter 15 mm : <ol style="list-style-type: none"> <li>a. Gol I/a s/d II/c putih perak</li> <li>b. Gol II/d, , III dan IV kuning</li> </ol> </li> <li>4. Pita tali pet lebar 10 mm terbuat dari kulit / plastik : <ol style="list-style-type: none"> <li>a. Gol I/a s/d II/c hitam</li> <li>b. Gol II/d, III dan IV kuning</li> </ol> </li> <li>5. Lambang Departemen Perhubungan terbuat dari logam/kuningan atau kain dengan benang sulaman : <ol style="list-style-type: none"> <li>a. Gol I/a s/d II/c putih</li> <li>b. Gol II/d, III dan IV kuning</li> </ol> </li> <li>6. Pada kep terdapat kembang padi kapas warna kuning emas untuk : <ol style="list-style-type: none"> <li>a. Gol III/d s/d IV/c ( satu baris ) padi kapas</li> <li>b. Gol IV/d s/d IV/e ( dua baris ) padi kapas</li> </ol> </li> </ol>
 Topi Pet Wanita				
 Jungle Pet (Topi Lapangan)				

#### 3. Model Sepatu Dinas Perhubungan

Sepatu Pria



Sepatu Wanita



Sepatu Lars



Keterangan :

1. Sepatu Pria terbuat dari kulit warna hitam
2. Tumit pendek
3. Model bertali

1. Sepatu Wanita terbuat dari kulit warna hitam
2. Tumit pendek

1. Sepatu Lars terbuat dari kulit warna hitam
2. Tumit tinggi
3. Model ruitsleting

Sepatu PDL Pria



Sepatu PDL Wanita



Sepatu PDH Pria



Sepatu PDH Wanita



LAMBANG KABUPATEN CIAMIS



LENCANA KORPRI



BADGE PERHUBUNGAN



LAMBANG PEMADAM KEBAKARAN



LAMBANG BPBD



NAMA PEMERINTAH PROVINSI JAWA BARAT



NAMA PEMERINTAH KABUPATEN CIAMIS DAN NAMA SKPD



PAPAN NAMA



TANDA PENGENAL

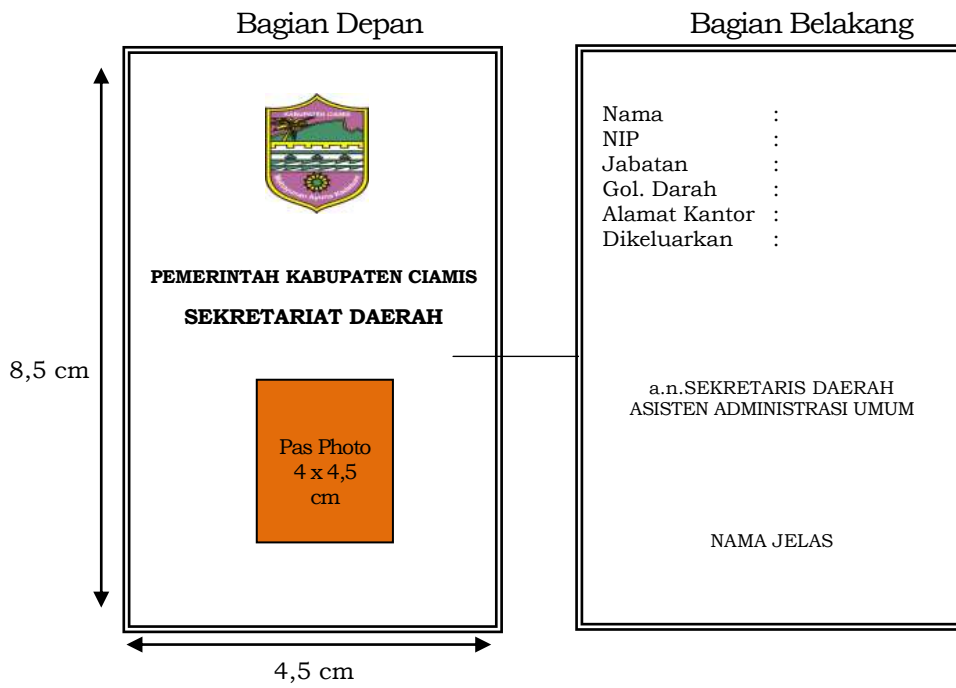

Ditetapkan di Ciamis  
pada tanggal 28 Desember 2012

BUPATI CIAMIS,

Cap/ttd

H. ENGKON KOMARA

Diundangkan di Ciamis  
pada tanggal 28 Desember 2012  
SEKRETARIS DAERAH KABUPATEN CIAMIS,

Cap/ttd

H. HERDIAT S.

BERITA DAERAH KABUPATEN CIAMIS TAHUN 2012 NOMOR 56