



BUPATI SUBANG  
PROVINSI JAWA BARAT  
PERATURAN BUPATI SUBANG  
NOMOR 04 TAHUN 2022

TENTANG

BATAS DESA CARACAS  
KECAMATAN KALIJATI KABUPATEN SUBANG

DENGAN RAHMAT TUHAN YANG MAHA ESA

BUPATI SUBANG,

- Menimbang : bahwa untuk melaksanakan ketentuan Pasal 9 ayat (3) Peraturan Menteri Dalam Negeri Nomor 45 Tahun 2016 tentang Pedoman Penetapan dan Penegasan Batas Desa, perlu menetapkan Peraturan Bupati tentang Batas Desa Caracas Kecamatan Kalijati Kabupaten Subang;
- Mengingat : 1. Undang-Undang Nomor 14 Tahun 1950 tentang Pembentukan Daerah-Daerah Kabupaten Dalam Lingkungan Propinsi Djawa Barat (Berita Negara Republik Indonesia Tahun 1950), sebagaimana telah diubah dengan Undang-Undang Nomor 4 Tahun 1968 tentang Pembentukan Kabupaten Purwakarta dan Kabupaten Subang, dengan Mengubah Undang-Undang Nomor 14 Tahun 1950 tentang Pembentukan Daerah-Daerah Kabupaten Dalam Lingkungan Propinsi Jawa Barat (Lembaran Negara Republik Indonesia Tahun 1968 Nomor 31, Tambahan Lembaran Negara Republik Indonesia Nomor 2851);
2. Undang-Undang Nomor 26 Tahun 2007 tentang Penataan Ruang (Lembaran Negara Republik Indonesia Tahun 2007 Nomor 68, Tambahan Lembaran Negara Republik Indonesia Nomor 4725);
3. Undang-Undang Nomor 4 Tahun 2011 tentang Informasi Geospasial (Lembaran Negara Republik Indonesia Tahun 2011 Nomor 49, Tambahan Lembaran Negara Republik Indonesia Nomor 5214);

4. Undang-Undang Nomor 6 Tahun 2014 tentang Desa (Lembaran Negara Republik Indonesia Tahun 2014 Nomor 7, Tambahan Lembaran Negara Republik Indonesia Nomor 5495);
5. Undang-Undang Nomor 23 Tahun 2014 tentang Pemerintahan Daerah (Lembaran Negara Republik Indonesia Tahun 2014 Nomor 244, Tambahan Lembaran Negara Republik Indonesia Nomor 5587), sebagaimana telah diubah beberapa kali terakhir dengan Undang-Undang Nomor 9 Tahun 2015 tentang Perubahan Kedua Atas Undang-Undang Nomor 23 Tahun 2014 tentang Pemerintahan Daerah (Lembaran Negara Republik Indonesia Tahun 2015 Nomor 58, Tambahan Lembaran Negara Republik Indonesia Nomor 5679);
6. Undang-Undang Nomor 30 Tahun 2014 tentang Administrasi Pemerintahan (Lembaran Negara Republik Indonesia Tahun 2014 Nomor 292, Tambahan Lembaran Negara Republik Indonesia Nomor 5601);
7. Peraturan Pemerintah Nomor 26 Tahun 2008 tentang Rencana Tata Ruang Wilayah Nasional (Lembaran Negara Republik Indonesia Tahun 2008 Nomor 48, Tambahan Lembaran Negara Republik Indonesia Nomor 4833) sebagaimana telah diubah dengan Peraturan Pemerintah Nomor 13 Tahun 2014 tentang Perubahan atas Peraturan Pemerintah Nomor 26 Tahun 2008 Tentang Rencana Tata Ruang Wilayah Nasional (Lembaran Negara Republik Indonesia Tahun 2017 Nomor 77, Tambahan Lembaran Negara Republik Indonesia Nomor 6042);
8. Peraturan Pemerintah Nomor 43 Tahun 2014 tentang Peraturan Pelaksanaan Undang-Undang Nomor 6 Tahun 2014 tentang Desa (Lembaran Negara Republik Indonesia Tahun 2014 Nomor 123, Tambahan Lembaran Negara Republik Indonesia Nomor 5539) sebagaimana telah diubah beberapa kali terakhir dengan Peraturan Pemerintah Nomor 11 Tahun 2019 tentang Perubahan Kedua Atas Peraturan Pemerintah Nomor 43 Tahun 2014 tentang Peraturan Pelaksanaan Undang-Undang Nomor 6 Tahun 2014 tentang Desa (Lembaran Negara Republik Indonesia Tahun 2019 Nomor 41, Tambahan Lembaran Negara Republik Indonesia Nomor 6321);
9. Peraturan Pemerintah Nomor 17 Tahun 2018 tentang Kecamatan (Lembaran Negara Republik Indonesia Tahun 2018 Nomor 73, Tambahan Lembaran Negara Republik Indonesia Nomor 6206);

10. Peraturan Menteri Dalam Negeri Nomor 45 Tahun 2016 tentang Pedoman Penetapan dan Penegasan Batas Desa (Berita Negara Republik Indonesia Tahun 2016 Nomor 1038);
11. Peraturan Menteri Dalam Negeri Nomor 1 Tahun 2017 tentang Penataan Desa (Berita Negara Republik Indonesia Tahun 2017 Nomor 155);
12. Peraturan Daerah Kabupaten Subang Nomor 3 Tahun 2007 tentang Pemekaran dan Pembentukan Wilayah Kerja Kecamatan di Lingkungan Kabupaten Subang (Lembaran Daerah Kabupaten Subang Tahun 2007 Nomor 3);
13. Peraturan Daerah Kabupaten Subang Nomor 3 Tahun 2014 tentang Rencana Tata Ruang Wilayah Kabupaten Subang Tahun 2011-2031 (Lembaran Daerah Kabupaten Subang Tahun 2014 Nomor 3);
14. Peraturan Daerah Kabupaten Subang Nomor 4 Tahun 2015 tentang Desa (Lembaran Daerah Kabupaten Subang Tahun 2015 Nomor 4) sebagaimana telah diubah dengan Peraturan Daerah Kabupaten Subang Nomor 2 Tahun 2018 tentang Perubahan Atas Peraturan Daerah Kabupaten Subang Nomor 4 Tahun 2015 (Lembaran Daerah Kabupaten Subang Tahun 2018 Nomor 2);

#### MEMUTUSKAN:

Menetapkan : PERATURAN BUPATI TENTANG BATAS DESA CARACAS KECAMATAN KALIJATI KABUPATEN SUBANG.

#### BAB I KETENTUAN UMUM

##### Pasal 1

Dalam Peraturan Bupati ini yang dimaksud dengan:

1. Daerah adalah Kabupaten Subang.
2. Pemerintah Daerah adalah Pemerintah Kabupaten Subang.
3. Bupati adalah Bupati Subang.
4. Kecamatan adalah wilayah kerja Camat sebagai Perangkat Daerah.
5. Camat adalah Perangkat Daerah Kabupaten Subang di wilayah kerjanya.

6. Desa adalah Desa dan Desa adat atau yang disebut dengan nama lain, selanjutnya disebut desa, adalah kesatuan masyarakat hukum yang memiliki batas wilayah yang berwenang untuk mengatur dan mengurus urusan pemerintahan, kepentingan masyarakat setempat berdasarkan prakarsa masyarakat, hak asal usul dan/atau hak tradisional yang diakui dan dihormati dalam sistem Pemerintahan Negara Kesatuan Republik Indonesia.
7. Pemerintah Desa adalah Kepala Desa atau yang disebut dengan nama lain dibantu Perangkat Desa sebagai unsur penyelenggara pemerintahan desa.
8. Kepala Desa adalah pejabat Pemerintah Desa yang mempunyai wewenang, tugas dan kewajiban untuk menyelenggarakan rumah tangga desanya dan melaksanakan tugas dari pemerintah dan pemerintah daerah.
9. Batas adalah tanda pemisah antara Desa yang bersebelahan baik berupa batas alam maupun batas buatan.
10. Batas alam adalah unsur-unsur alami seperti gunung, sungai pantai, danau dan sebagainya, yang dinyatakan atau ditetapkan sebagai pantai, danau dan sebagainya, yang dinyatakan atau ditetapkan sebagai batas Desa.
11. Batas buatan adalah unsur-unsur buatan manusia seperti pilar batas, jalan, rel kereta api, saluran irigasi dan sebagainya yang dinyatakan atau ditetapkan sebagai batas Desa.
12. Batas Desa adalah pembatas wilayah administrasi pemerintahan antar Desa yang merupakan rangkaian titik-titik koordinat yang berada pada permukaan bumi dapat berupa tanda-tanda alam seperti igir/punggung gunung/pegunungan (*watershed*), median sungai dan/atau unsur buatan dilapangan yang dituangkan dalam bentuk peta.
13. Titik Koordinat adalah suatu titik hasil perpotongan antara garis lintang dan garis bujur yang menunjukkan suatu objek baik itu orang, lokasi atau gedung dalam sebuah lokasi di lapangan atau bumi dengan di peta.
14. Penetapan Batas Desa adalah proses penetapan batas Desa secara kartometrik di atas suatu peta dasar yang disepakati.
15. Metode kartometrik adalah penelusuran/penarikan garis batas pada peta kerja dan pengukuran/perhitungan posisi titik, garis, jarak dan luas cakupan wilayah dengan menggunakan peta dasar dan informasi geospasial lainnya sebagai pendukung.

16. Titik Kartometrik yang selanjutnya disebut TK adalah koordinat hasil pengukuran/penghitungan posisi titik dengan menggunakan peta dasar.
17. Penegasan Batas Desa adalah kegiatan penentuan titik-titik koordinat batas Desa yang dapat dilakukan dengan metode kartometrik dan/atau survei dilapangan, yang dituangkan dalam bentuk peta batas dengan daftar titik-titik koordinat batas Desa.
18. Peta Dasar adalah peta yang menyajikan unsur-unsur alam dan atau buatan manusia, yang berada dipermukaan bumi digambarkan pada suatu bidang datar dengan Skala, penomoran, proyeksi dan georeferensi tertentu.
19. Peta Penetapan Batas Desa adalah peta yang menyajikan batas Desa hasil penetapan berbasis peta dasar atau citra tegak resolusi tinggi.
20. Citra adalah gambaran permukaan bumi dalam bentuk digital atau cetak yang dihasilkan dari perekaman data dengan menggunakan wahana angkasa/luar angkasa seperti wahana satelit, pesawat udara, pesawat tanpa awak, atau wahana angkasa/luar angkasa lainnya, serta wahana darat seperti kamera teristris, *laser scanner*, dan wahana darat lainnya.
21. Skala adalah perbandingan ukuran jarak suatu unsur di atas peta dengan jarak unsur di muka bumi dan dinyatakan dengan besaran perbandingan.

## BAB II RUANG LINGKUP

### Pasal 2

Ruang lingkup Peraturan Bupati ini meliputi Penetapan dan Penegasan Batas Desa Caracas Kecamatan Kalijati Kabupaten Subang.

## BAB III LUAS WILAYAH

### Pasal 3

Luas Wilayah Desa Caracas memiliki luas wilayah 6,69 Km<sup>2</sup> (Enam koma enam sembilan kilometer persegi).

BAB IV  
PENETAPAN DAN PENEKASAN BATAS DESA

Pasal 4

Penetapan, dan Penekasan Garis Batas Desa Caracas Kecamatan Kalijati adalah sebagai berikut :

Sebelah Utara : Desa Kosar Kecamatan Cipeundeuy,  
Desa Panyingkiran Kecamatan  
Purwadadi  
Sebelah Timur : Desa Koranji Kecamatan Purwadadi  
Sebelah Selatan : Desa Marengmang Kecamatan Kalijati  
Sebelah Barat : Desa Sawangan Kecamatan  
Cipeundeuy

Pasal 5

(1) Batas Desa Caracas Kecamatan Kalijati adalah sebagai berikut :

a. Batas Desa Caracas Kecamatan Kalijati dengan Desa Kosar Kecamatan Cipeundeuy:

1. Dimulai dari simpul batas antara Desa Caracas, Desa Panyingkiran, dan Desa Kosar yang terletak pada TK 32.13.04.2017-06.2007-20.2006-000 dengan koordinat  $6^{\circ} 27' 6.937''$  LS dan  $107^{\circ} 38' 45.809''$  BT;
2. Dilanjutkan ke arah barat daya mengikuti sawah hingga bertemu sawah yang terletak pada TK 32.13.04.2017-20.2006-001 dengan koordinat  $6^{\circ} 27' 8.839''$  LS dan  $107^{\circ} 38' 44.128''$  BT;
3. Dilanjutkan ke arah barat daya mengikuti perkebunan hingga bertemu perumahan yang terletak pada TK 32.13.04.2017-20.2006-002 dengan koordinat  $6^{\circ} 27' 24.656''$  LS dan  $107^{\circ} 38' 28.843''$  BT;
4. Dilanjutkan ke arah barat daya mengikuti kebun hingga bertemu perkebunan yang terletak pada TK 32.13.04.2017-20.2006-003 dengan koordinat  $6^{\circ} 27' 33.608''$  LS dan  $107^{\circ} 38' 24.473''$  BT;
5. Dilanjutkan ke arah barat daya mengikuti kebun hingga bertemu sawah yang terletak pada TK 32.13.04.2017-20.2006-004 dengan koordinat  $6^{\circ} 27' 37.979''$  LS dan  $107^{\circ} 38' 14.666''$  BT;
6. Dilanjutkan ke arah barat daya mengikuti kebun hingga bertemu perumahan yang terletak pada TK 32.13.04.2017-20.2006-005 dengan koordinat  $6^{\circ} 27' 50.701''$  LS dan  $107^{\circ} 37' 55.138''$  BT;

7. Dilanjutkan ke arah barat laut mengikuti perumahan hingga bertemu jalan setapak yang terletak pada TK 32.13.04.2017-20.2006-006 dengan koordinat  $6^{\circ} 27' 50.833''$  LS dan  $107^{\circ} 37' 49.954''$  BT;
  8. Dilanjutkan ke arah barat daya mengikuti sawah hingga bertemu simpul batas antara Desa Caracas, Desa Kosar, dan Desa Sawangan yang terletak pada TK 32.13.04.2017-20.2006-20.2007-000 dengan koordinat  $6^{\circ} 27' 59.064''$  LS dan  $107^{\circ} 37' 21.554''$  BT.
- b. Batas Desa Caracas Kecamatan Kalijati dengan Desa Panyingkiran Kecamatan Purwadadi:
1. Dimulai dari simpul batas antara Desa Panyingkiran, Desa Kosar, Desa Caracas yang terletak pada TK 32.13.04.2017-20.2006-20.2007-000 dengan koordinat  $6^{\circ} 27' 6.937''$  LS dan  $107^{\circ} 38' 45.809''$  BT;
  2. Dilanjutkan ke arah tenggara mengikuti kebun hingga bertemu simpul batas antara Desa Caracas, Desa Koranji, dan Desa Panyingkiran yang terletak pada TK 32.13.04.2017-06.2006-06.2007-000 dengan koordinat  $6^{\circ} 27' 11.112''$  LS dan  $107^{\circ} 38' 50.983''$  BT.
- c. Batas Desa Caracas Kecamatan Kalijati dengan Desa Koranji Kecamatan Purwadadi:
1. Dimulai dari simpul batas antara Desa Caracas, Desa Koranji, dan Desa Panyingkiran yang terletak pada TK 32.13.04.2017-06.2006-06.2007-000 dengan koordinat  $6^{\circ} 27' 11.112''$  LS dan  $107^{\circ} 38' 50.983''$  BT;
  2. Dilanjutkan ke arah tenggara mengikuti pematang hingga bertemu sawah yang terletak pada TK 32.13.04.2017-06.2006-001 dengan koordinat  $6^{\circ} 28' 8.141''$  LS dan  $107^{\circ} 39' 23.060''$  BT;
  3. Dilanjutkan ke arah selatan mengikuti pematang hingga bertemu simpul batas antara Desa Marengmang, Desa Caracas, dan Desa Koranji yang terletak pada TK 32.13.04.2006-04.2017.06.2006-000 dengan koordinat  $6^{\circ} 28' 45.902''$  LS dan  $107^{\circ} 39' 26.064''$  BT.
- d. Batas Desa Caracas Kecamatan Kalijati dengan Desa Marengmang Kecamatan Kalijati :
1. Dimulai dari simpul batas antara Desa Marengmang Desa Caracas, dan Desa Sawangan yang terletak pada TK 32.13.04.2006-04.2017-20.2007-000 dengan koordinat  $6^{\circ} 28' 34.130''$  LS dan  $107^{\circ} 37' 33.068''$  BT;

2. Dilanjutkan ke arah tenggara mengikuti jalan tol hingga bertemu kebun yang terletak pada TK 32.13.04.2006-04.2017-001 dengan koordinat  $6^{\circ} 28' 37.904''$  LS dan  $107^{\circ} 37' 43.463''$  BT;
  3. Dilanjutkan ke arah tenggara mengikuti kebun hingga bertemu kebun yang terletak pada TK 32.13.04.2006-04.2017-002 dengan koordinat  $6^{\circ} 28' 55.666''$  LS dan  $107^{\circ} 38' 36.317''$  BT;
  4. Dilanjutkan ke arah timur laut mengikuti kebun hingga bertemu sawah yang terletak pada TK 32.13.04.2006-04.2017-003 dengan koordinat  $6^{\circ} 28' 22.522''$  LS dan  $107^{\circ} 38' 54.203''$  BT;
  5. Dilanjutkan ke arah tenggara mengikuti sawah hingga bertemu kebun yang terletak pada TK 32.13.04.2006-04.2017-004 dengan koordinat  $6^{\circ} 28' 40.102''$  LS dan  $107^{\circ} 39' 13.851''$  BT;
  6. Dilanjutkan ke arah tenggara mengikuti kebun hingga bertemu simpul batas antara Desa Marengmang, Desa Caracas, dan Desa Koranji yang terletak pada TK 32.13.04.2006-04.2017.06.2006-000 dengan koordinat  $6^{\circ} 28' 45.902''$  LS dan  $107^{\circ} 39' 26.064''$  BT.
- e. Batas Desa Caracas Kecamatan Kalijati dengan Desa Sawangan Kecamatan Cipeundeuy:
1. Dimulai darisimpul batas antara Desa Caracas, Desa Kosar, dan Desa Sawangan yang terletak pada TK 32.13.04.2017-20.2006-20.2007-000 dengan koordinat  $6^{\circ} 27' 59.064''$  LS dan  $107^{\circ} 37' 21.554''$  BT;
  2. Dilanjutkan ke arah tenggara mengikuti irigasi hingga bertemu jalan lokal yang terletak pada TK 32.13.04.2017-20.2007-001 dengan koordinat  $6^{\circ} 28' 12.453''$  LS dan  $107^{\circ} 37' 24.650''$  BT;
  3. Dilanjutkan ke arah tenggara mengikuti irigasi hingga bertemu Jalan Tol Cikopo Palimanan yang terletak pada TK 32.13.04.2017-20.2007-002 dengan koordinat  $6^{\circ} 28' 30.806''$  LS dan  $107^{\circ} 37' 31.307''$  BT;
  4. Dilanjutkan ke arah tenggara mengikuti irigasi hingga bertemu simpul batas antara Desa Marengmeng Desa Caracas, dan Desa Sawangan yang terletak pada TK 32.13.04.2006-04.2017-20.2007-000 dengan koordinat  $6^{\circ} 28' 34.130''$  LS dan  $107^{\circ} 37' 33.068''$  BT.
- (2) Batas Desa dan Titik Koordinat Batas Desa sebagaimana dimaksud pada ayat (1) tercantum dalam Lampiran yang merupakan bagian tidak terpisahkan dari Peraturan Bupati ini.



BAB V  
KETENTUAN LAIN-LAIN

Pasal 6





Penetapan dan Penegasan Batas Desa tidak menghapus hak masyarakat atas tanah, hak ulayat dan hak adat atas tanah yang telah ada sebelum ditetapkan Peraturan Bupati ini.

BAB VI  
KETENTUAN PENUTUP

Pasal 7

Peraturan Bupati ini mulai berlaku pada tanggal diundangkan.

Agar setiap orang mengetahuinya, memerintahkan pengundangan Peraturan Bupati ini dengan penempatannya dalam Berita Daerah Kabupaten Subang.

PARAF KOORDINASI	
Wakil Bupati Subang	
Sekda Kab. Subang	
Asda I	
Kabag Hukum Setda Kab. Subang	
Kabag Pemerintahan Setda Kab. Subang	

Ditetapkan di Subang  
pada tanggal 25 Mei 2022

BUPATI SUBANG,



RUHIMAT

Diundangkan di Subang  
pada tanggal 25 Mei 2022  
SEKRETARIS DAERAH KABUPATEN SUBANG,



ASEP NURONI

BERITA DAERAH KABUPATEN SUBANG TAHUN 2022 NOMOR 94

LAMPIRAN  
 PERATURAN BUPATI SUBANG  
 NOMOR 94 TAHUN 2022  
 TENTANG  
 BATAS DESA CARACAS  
 KECAMATAN KALIJATI  
 KABUPATEN SUBANG

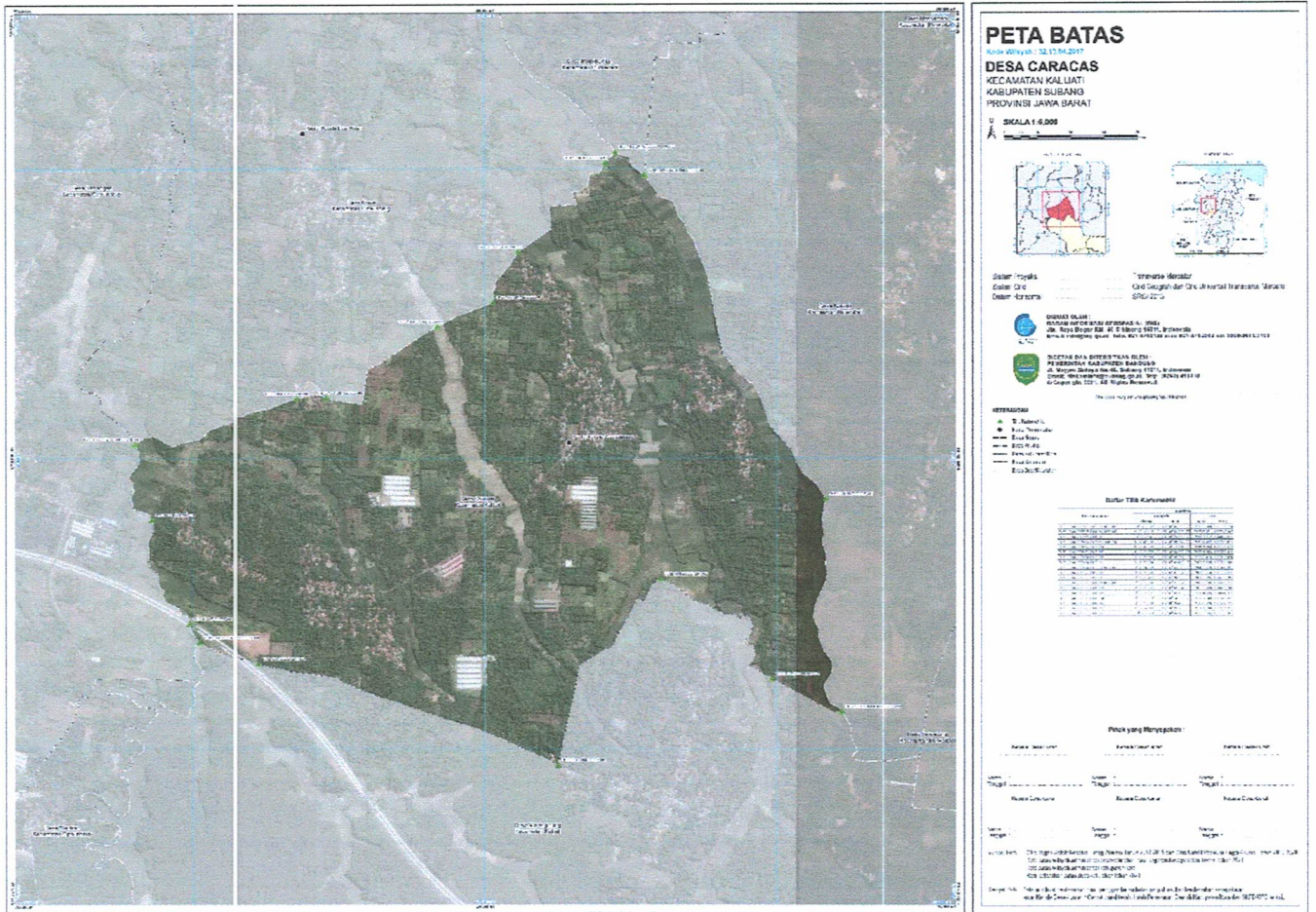

PARAF KOORDINASI	
Wakil Bupati Subang	
Sekda Kab. Subang	
Asda I	
Kabag Hukum Setda Kab. Subang	
Kabag Pemerintahan Setda Kab. Subang	

BUPATI SUBANG,  
  
 RUHIMAT