



BUPATI KARAWANG  
PROVINSI JAWA BARAT

PERATURAN BUPATI KARAWANG  
NOMOR 34 TAHUN 2023

TENTANG

PETA BATAS DESA SUMURLABAN KECAMATAN TIRTAJAYA

DENGAN RAHMAT TUHAN YANG MAHA ESA

BUPATI KARAWANG,

- Menimbang :
- a. bahwa dalam rangka tertib administrasi pemerintahan dan kepastian hukum terhadap batas wilayah administrasi Desa di Kabupaten Karawang, telah diselenggarakan penegasan batas Desa;
  - b. bahwa berdasarkan ketentuan Pasal 17 ayat (2) Peraturan Menteri Dalam Negeri Nomor 45 Tahun 2016 tentang Pedoman Penetapan dan Penegasan Batas Desa, hasil penegasan batas Desa perlu disahkan dengan Peraturan Bupati;
  - c. bahwa berdasarkan pertimbangan sebagaimana di maksud pada huruf a dan huruf b, perlu menetapkan Peraturan Bupati tentang Peta Batas Desa Sumurlaban Kecamatan Tirtajaya;
- Mengingat :
1. Undang-Undang Nomor 14 Tahun 1950 tentang Pembentukan Daerah-daerah Kabupaten dalam Lingkungan Propinsi Djawa Barat (Berita Negara Tahun 1950), sebagaimana telah diubah dengan Undang-Undang Nomor 4 Tahun 1968 tentang Pembentukan Kabupaten Purwakarta dan Kabupaten Subang dengan Mengubah Undang-Undang Nomor 14 Tahun 1950 tentang Pembentukan Daerah-daerah Kabupaten dalam Lingkungan Propinsi Djawa Barat (Lembaran Negara Republik Indonesia Tahun 1968 Nomor 31, Tambahan Lembaran negara Republik Indonesia Nomor 2851);
  2. Undang-Undang Nomor 26 Tahun 2007 tentang Penataan Ruang (Lembaran Negara Republik Indonesia Tahun 2007 Nomor 68, Tambahan Lembaran Negara Republik Indonesia Nomor 4725) sebagaimana telah diubah beberapa kali terakhir dengan Peraturan Pemerintah Pengganti Undang-Undang Nomor 2 Tahun 2022 tentang Cipta Kerja (Lembaran Negara Republik Indonesia Tahun 2022 Nomor 238, Tambahan Lembaran Negara Republik Indonesia Nomor 6841);



3. Undang-Undang Nomor 6 Tahun 2014 tentang Desa (Lembaran Negara Republik Indonesia Tahun 2014 Nomor 7, Tambahan Lembaran Negara Republik Indonesia Nomor 5495) sebagaimana telah diubah beberapa kali terakhir dengan Peraturan Pemerintah Pengganti Undang-Undang Nomor 2 Tahun 2022 tentang Cipta Kerja (Lembaran Negara Republik Indonesia Tahun 2022 Nomor 238, Tambahan Lembaran Negara Republik Indonesia Nomor 6841);
4. Undang-Undang Nomor 23 Tahun 2014 tentang Pemerintahan Daerah (Lembaran Negara Republik Indonesia Tahun 2014 Nomor 244, Tambahan Lembaran Negara Republik Indonesia Nomor 5587) sebagaimana telah diubah beberapa kali terakhir dengan Peraturan Pemerintah Pengganti Undang-Undang Nomor 2 Tahun 2022 tentang Cipta Kerja (Lembaran Negara Republik Indonesia Tahun 2022 Nomor 238, Tambahan Lembaran Negara Republik Indonesia Nomor 6841);
5. Peraturan Pemerintah Nomor 43 Tahun 2014 Tentang Peraturan Pelaksanaan Undang-Undang Nomor 6 Tahun 2014 tentang Desa (Lembaran Negara Republik Indonesia Tahun 2014 Nomor 123, Tambahan Lembaran Negara Republik Indonesia Nomor 5539), sebagaimana telah diubah beberapa kali terakhir dengan Peraturan Pemerintah Nomor 11 Tahun 2019 tentang Perubahan Kedua Atas Peraturan Pemerintah Nomor 43 Tahun 2014 tentang Peraturan Pelaksanaan Undang-Undang Nomor 6 Tahun 2014 Tentang Desa (Lembaran Negara Republik Indonesia Tahun 2019 Nomor 41, Tambahan Lembaran Negara Republik Indonesia Nomor 6321);
6. Peraturan Menteri Dalam Negeri Nomor 45 Tahun 2016 tentang Pedoman Penetapan dan Penegasan Batas Desa (Berita Negara Republik Indonesia Tahun 2016 Nomor 1038);
7. Peraturan Menteri Dalam Negeri Nomor 1 Tahun 2017 tentang Penataan Desa (Berita Negara Republik Indonesia Tahun 2017 Nomor 155);
8. Peraturan Menteri Dalam Negeri Nomor 58 Tahun 2021 tentang Kode, Data Wilayah Administrasi Pemerintahan, dan Pulau (Berita Negara Republik Indonesia Tahun 2021 Nomor 1391);
9. Peraturan Daerah Kabupaten Karawang Nomor 4 Tahun 2019 tentang Desa (Lembaran Daerah Kabupaten Karawang Tahun 2019 Nomor 4).

MEMUTUSKAN:

Menetapkan : PERATURAN BUPATI TENTANG PETA  
BATAS DESA SUMURLABAN KECAMATAN TIRTAJAYA.

BAB I  
KETENTUAN UMUM

Pasal 1

Dalam Peraturan Bupati ini yang dimaksud dengan:

1. Daerah Kabupaten yang selanjutnya disebut Daerah adalah Kabupaten Karawang.



2. Pemerintah Daerah adalah Bupati sebagai unsur penyelenggara Pemerintah Daerah yang memimpin pelaksanaan urusan Pemerintahan yang menjadi kewenangan daerah otonom.
3. Bupati adalah bupati karawang.
4. Kecamatan yang merupakan wilayah kerja dari Daerah Kabupaten sebagai Perangkat Daerah yang dipimpin oleh Camat.
5. Desa adalah Desa dan Desa adat atau yang disebut dengan nama lain, selanjutnya disebut desa, adalah kesatuan masyarakat hukum yang memiliki batas wilayah yang berwenang untuk mengatur dan mengurus urusan pemerintahan, kepentingan masyarakat setempat berdasarkan prakarsa masyarakat, hak asal usul dan/atau hak tradisional yang diakui dan dihormati dalam sistem Pemerintahan Negara Kesatuan Republik Indonesia.
6. Pemerintahan Desa adalah penyelenggaraan urusan pemerintahan dan kepentingan masyarakat setempat dalam sistem Pemerintahan Negara Kesatuan Republik Indonesia.
7. Batas Desa adalah tanda pemisah antara Desa yang bersebelahan baik berupa batas alam maupun batas buatan.
8. Batas alam adalah unsur-unsur alami seperti gunung, sungai pantai, danau dan sebagainya, yang dinyatakan atau ditetapkan sebagai pantai, danau dan sebagainya, yang dinyatakan atau ditetapkan sebagai batas Desa.
9. Batas buatan adalah unsur-unsur buatan manusia seperti pilar batas, jalan, rel kereta api, saluran irigasi dan sebagainya yang dinyatakan atau ditetapkan sebagai batas Desa.
10. Batas Desa adalah pembatas wilayah administrasi pemerintahan antar Desa yang merupakan rangkaian titik-titik koordinat yang berada pada permukaan bumi dapat berupa tanda-tanda alam seperti gigit/punggung gunung/pegunungan (watershed), median sungai dan/atau unsur buatan cilapangan yang dituangkan dalam bentuk peta.
11. Penegasan batas Desa adalah proses penetapan batas Desa secara kartometrik di atas suatu peta dasar yang disepakati.
12. Peta batas Desa adalah peta yang menyajikan semua unsur batas dan unsur lainnya, seperti pilar batas, garis batas, toponimi perairan dan transportasi.
13. Skala adalah perbandingan ukuran jarak suatu unsur di atas peta dengan jarak unsur di muka bumi dan dinyatakan dengan besaran perbandingan.
14. Titik Kartometrik selanjutnya disingkat TK adalah titik koordinat penanda batas yang dibuat di atas peta kerja dan dilengkapi dengan kode unik, deskripsi, dan nilai koordinat.
15. Pilar Batas Utama yang selanjutnya disingkat PBU adalah pilar yang dipasang sebagai tanda batas antar Provinsi/Kabupaten/Kota yang diletakkan tepat pada batas antar Daerah Provinsi/Kabupaten/Kota.
16. Lintang Selatan yang selanjutnya disingkat LS adalah garis khayal yang digunakan untuk menentukan lokasi di belahan bumi bagian Selatan terhadap garis khatulistiwa.



17. Bujur Timur yang selanjutnya disingkat BT adalah garis khayal dibelahan bumi bagian Timur yang menghubungkan titik Kutub Utara dengan titik Kutub Selatan bumi.

## Pasal 2

Ruang lingkup dalam Peraturan Bupati ini, meliputi:

- a. batas wilayah;
- b. titik koordinat; dan
- c. peta batas Desa.

## BAB II BATAS WILAYAH

### Pasal 3

Batas wilayah administrasi Pemerintahan Desa Sumurlaban Kecamatan Tirtajaya, sebagai berikut :

- a. batas sebelah Utara : Desa Tambaksumur Kecamatan Tirtajaya;
- b. batas sebelah Timur : Desa Srijaya Kecamatan Tirtajaya;
- c. batas sebelah Selatan : Desa Gempolkarya Kecamatan Tirtajaya; dan
- d. batas sebelah Barat : Desa Sabajaya dan Desa Tambaksumur Kecamatan Tirtajaya.

### Pasal 4

Batas Wilayah Desa Sumurlaban Kecamatan Tirtajaya adalah sebagai berikut :

- a. Batas Desa Sumurlaban dengan Desa Tambaksumur Kecamatan Tirtajaya :
  1. Dimulai dari TK 32.15.09.2001-09.2005-09.2007-000 dengan koordinat  $107^{\circ} 15' 31,709''$  BT dan  $6^{\circ} 2' 42,995''$  LS yang terletak di pematang sawah sebagai simpul batas antara Desa Sabajaya, Desa Tambaksumur dan Desa Sumurlaban Kecamatan Tirtajaya Kabupaten Karawang;
  2. Dilanjutkan ke arah Tenggara menyusuri pematang sawah sampai bertemu TK 32.15.09.2005-09.2007-001 dengan koordinat  $107^{\circ} 15' 33,324''$  BT dan  $6^{\circ} 2' 43,162''$  LS yang terletak di pematang sawah;
  3. Dilanjutkan ke arah Timur Laut menyusuri pematang sawah sampai bertemu TK 32.15.09.2005-09.2007-002 dengan koordinat  $107^{\circ} 15' 34,815''$  BT dan  $6^{\circ} 2' 33,041''$  LS yang terletak di pematang sawah;
  4. Dilanjutkan ke arah Barat Laut menyusuri pematang sawah sampai bertemu TK 32.15.09.2005-09.2007-003 dengan koordinat  $107^{\circ} 15' 32,973''$  BT dan  $6^{\circ} 2' 32,688''$  LS yang terletak di pematang sawah;
  5. Dilanjutkan ke arah Timur Laut menyusuri pematang sawah sampai bertemu TK 32.15.09.2005-09.2007-004 dengan koordinat  $107^{\circ} 15' 33,251''$  BT dan  $6^{\circ} 2' 30,900''$  LS yang terletak di pematang sawah;



6. Dilanjutkan ke arah Barat Laut menyusuri pematang sawah sampai bertemu TK 32.15.09.2005-09.2007-005 dengan koordinat  $107^{\circ} 15' 31.570''$  BT dan  $6^{\circ} 2' 30.525''$  LS yang terletak di saluran air;
7. Dilanjutkan ke arah Timur Laut menyusuri tengah (as) saluran air sampai bertemu TK 32.15.09.2005-09.2007-006 dengan koordinat  $107^{\circ} 15' 32.480''$  BT dan  $6^{\circ} 2' 23.409''$  LS yang terletak di pematang sawah;
8. Dilanjutkan ke arah Barat Laut menyusuri pematang sawah sampai bertemu TK 32.15.09.2005-09.2007-007 dengan koordinat  $107^{\circ} 15' 30.022''$  BT dan  $6^{\circ} 2' 22.972''$  LS yang terletak di pematang sawah;
9. Dilanjutkan ke arah Timur Laut menyusuri pematang sawah sampai bertemu TK 32.15.09.2005-09.2007-008 dengan koordinat  $107^{\circ} 15' 30.424''$  BT dan  $6^{\circ} 2' 20.428''$  LS yang terletak di pematang sawah;
10. Dilanjutkan ke arah Tenggara menyusuri pematang sawah sampai bertemu TK 32.15.09.2005-09.2007-009 dengan koordinat  $107^{\circ} 15' 32.155''$  BT dan  $6^{\circ} 2' 20.690''$  LS yang terletak di pematang sawah;
11. Dilanjutkan ke arah Timur Laut menyusuri pematang sawah sampai bertemu TK 32.15.09.2005-09.2007-010 dengan koordinat  $107^{\circ} 15' 32.791''$  BT dan  $6^{\circ} 2' 16.590''$  LS yang terletak di pematang sawah;
12. Dilanjutkan ke arah Tenggara menyusuri pematang sawah sampai bertemu TK 32.15.09.2005-09.2007-011 dengan koordinat  $107^{\circ} 15' 34.913''$  BT dan  $6^{\circ} 2' 17.048''$  LS yang terletak di pematang sawah;
13. Dilanjutkan ke arah Timur Laut menyusuri pematang sawah sampai bertemu TK 32.15.09.2005-09.2007-012 dengan koordinat  $107^{\circ} 15' 36.014''$  BT dan  $6^{\circ} 2' 10.956''$  LS yang terletak di pematang sawah;
14. Dilanjutkan ke arah Barat Laut menyusuri pematang sawah sampai bertemu TK 32.15.09.2005-09.2007-013 dengan koordinat  $107^{\circ} 15' 34.801''$  BT dan  $6^{\circ} 2' 10.653''$  LS yang terletak di pematang sawah;
15. Dilanjutkan ke arah Timur Laut menyusuri kanan irigasi sampai bertemu TK 32.15.09.2005-09.2007-014 dengan koordinat  $107^{\circ} 15' 35.056''$  BT dan  $6^{\circ} 2' 9.619''$  LS yang terletak di irigasi;
16. Dilanjutkan ke arah Timur Laut menyusuri tengah (as) irigasi sampai bertemu TK 32.15.09.2005-09.2007-015 dengan koordinat  $107^{\circ} 15' 38.040''$  BT dan  $6^{\circ} 2' 5.939''$  LS yang terletak di irigasi;
17. Dilanjutkan ke arah Timur Laut menyusuri pematang sawah sampai bertemu TK 32.15.09.2005-09.2007-016 dengan koordinat  $107^{\circ} 15' 38.426''$  BT dan  $6^{\circ} 2' 4.202''$  LS yang terletak di pematang sawah;
18. Dilanjutkan ke arah Tenggara menyusuri pematang sawah sampai bertemu TK 32.15.09.2005-09.2007-017 dengan koordinat  $107^{\circ} 15' 41.174''$  BT dan  $6^{\circ} 2' 4.650''$  LS yang terletak di irigasi;



19. Dilanjutkan ke arah Timur Laut menyusuri tengah (as) irigasi sampai bertemu TK 32.15.09.2005-09.2007-018 dengan koordinat  $107^{\circ} 15' 46.574''$  BT dan  $6^{\circ} 2' 2.000''$  LS yang terletak di irigasi;
20. Dilanjutkan ke arah Timur Laut menyusuri pematang sawah sampai bertemu TK 32.15.09.2005-09.2007-019 dengan koordinat  $107^{\circ} 15' 47.217''$  BT dan  $6^{\circ} 1' 58.713''$  LS yang terletak di pematang sawah;
21. Dilanjutkan ke arah Tenggara menyusuri pematang sawah sampai bertemu TK 32.15.09.2005-09.2007-020 dengan koordinat  $107^{\circ} 15' 50.138''$  BT dan  $6^{\circ} 1' 59.267''$  LS yang terletak di pematang sawah;
22. Dilanjutkan ke arah Barat Daya menyusuri pematang sawah sampai bertemu TK 32.15.09.2005-09.2007-021 dengan koordinat  $107^{\circ} 15' 49.879''$  BT dan  $6^{\circ} 2' 0.469''$  LS yang terletak di irigasi;
23. Dilanjutkan ke arah Timur Laut menyusuri tengah (as) irigasi sampai bertemu TK 32.15.09.2005-09.2007-022 dengan koordinat  $107^{\circ} 15' 51.249''$  BT dan  $6^{\circ} 1' 59.809''$  LS yang terletak di irigasi;
24. Dilanjutkan ke arah Barat Daya menyusuri pematang sawah sampai bertemu TK 32.15.09.2005-09.2007-023 dengan koordinat  $107^{\circ} 15' 50.813''$  BT dan  $6^{\circ} 2' 3.128''$  LS yang terletak di pematang sawah;
25. Dilanjutkan ke arah Tenggara menyusuri pematang sawah sampai bertemu TK 32.15.09.2005-09.2007-024 dengan koordinat  $107^{\circ} 15' 55.879''$  BT dan  $6^{\circ} 2' 3.609''$  LS yang terletak di pematang sawah;
26. Dilanjutkan ke arah Selatan menyusuri pematang sawah sampai bertemu TK 32.15.09.2005-09.2007-025 dengan koordinat  $107^{\circ} 15' 55.608''$  BT dan  $6^{\circ} 2' 6.886''$  LS yang terletak di pematang sawah;
27. Dilanjutkan ke arah Timur menyusuri pematang sawah sampai bertemu TK 32.15.09.2005-09.2007-026 dengan koordinat  $107^{\circ} 16' 20.163''$  BT dan  $6^{\circ} 2' 8.295''$  LS yang terletak di pematang sawah;
28. Dilanjutkan ke arah Timur Laut menyusuri pematang sawah sampai bertemu TK 32.15.09.2005-09.2007-027 dengan koordinat  $107^{\circ} 16' 20.251''$  BT dan  $6^{\circ} 2' 7.951''$  LS yang terletak di pematang sawah;
29. Dilanjutkan ke arah Tenggara menyusuri pematang sawah sampai bertemu TK 32.15.09.2005-09.2007-028 dengan koordinat  $107^{\circ} 16' 23.139''$  BT dan  $6^{\circ} 2' 8.501''$  LS yang terletak di pematang sawah;
30. Dilanjutkan ke arah Barat Daya menyusuri pematang sawah sampai bertemu TK 32.15.09.2005-09.2007-029 dengan koordinat  $107^{\circ} 16' 22.874''$  BT dan  $6^{\circ} 2' 9.475''$  LS yang terletak di pematang sawah;
31. Dilanjutkan ke arah Tenggara menyusuri pematang sawah sampai bertemu TK 32.15.09.2005-09.2007-09.2008-000 dengan koordinat  $107^{\circ} 16' 26,734''$  BT dan  $6^{\circ} 2' 10,373''$  LS yang terletak di Pematang sawah sebagai simpul batas antara Desa Tambaksumur, Desa Sumurlaban dan Desa Srijaya Kecamatan Tirtajaya Kabupaten Karawang.



b. Batas Desa Sumurlaban dengan Desa Srijaya Kecamatan Tirtajaya :

1. Dimulai dari TK 32.15.09.2003-09.2007-09.2008-000 dengan koordinat  $107^{\circ} 16' 30,033''$  BT dan  $6^{\circ} 3' 56,244''$  LS yang terletak di pematang sawah sebagai simpul batas antara Desa Gempolkarya, Desa Sumurlaban dan Desa Srijaya Kecamatan Tirtajaya Kabupaten Karawang;
2. Dilanjutkan ke arah Tenggara menyusuri pematang sawah sampai bertemu TK 32.15.09.2007-09.2008-001 dengan koordinat  $107^{\circ} 16' 36.587''$  BT dan  $6^{\circ} 3' 58.066''$  LS yang terletak di pematang sawah;
3. Dilanjutkan ke arah Timur Laut menyusuri pematang sawah sampai bertemu TK 32.15.09.2007-09.2008-002 dengan koordinat  $107^{\circ} 16' 37.384''$  BT dan  $6^{\circ} 3' 55.847''$  LS yang terletak di pematang sawah;
4. Dilanjutkan ke arah Tenggara menyusuri pematang sawah sampai bertemu TK 32.15.09.2007-09.2008-003 dengan koordinat  $107^{\circ} 16' 44.296''$  BT dan  $6^{\circ} 3' 57.852''$  LS yang terletak di pematang sawah;
5. Dilanjutkan ke arah Timur Laut menyusuri pematang sawah sampai bertemu TK 32.15.09.2007-09.2008-004 dengan koordinat  $107^{\circ} 16' 45.855''$  BT dan  $6^{\circ} 3' 53.432''$  LS yang terletak di pematang sawah;
6. Dilanjutkan ke arah Barat Laut menyusuri pematang sawah sampai bertemu TK 32.15.09.2007-09.2008-005 dengan koordinat  $107^{\circ} 16' 39.277''$  BT dan  $6^{\circ} 3' 51.098''$  LS yang terletak di pematang sawah;
7. Dilanjutkan ke arah Timur Laut menyusuri pematang sawah sampai bertemu TK 32.15.09.2007-09.2008-006 dengan koordinat  $107^{\circ} 16' 40.462''$  BT dan  $6^{\circ} 3' 43.581''$  LS yang terletak di pematang sawah;
8. Dilanjutkan ke arah Timur Laut menyusuri tengah (as) irigasi sampai bertemu TK 32.15.09.2007-09.2008-007 dengan koordinat  $107^{\circ} 16' 44.974''$  BT dan  $6^{\circ} 3' 41.945''$  LS yang terletak di irigasi;
9. Dilanjutkan ke arah Utara menyusuri tengah (as) pematang sawah sampai bertemu TK 32.15.09.2007-09.2008-008 dengan koordinat  $107^{\circ} 16' 44.991''$  BT dan  $6^{\circ} 3' 41.138''$  LS yang terletak di pematang sawah;
10. Dilanjutkan ke arah Barat menyusuri pematang sawah sampai bertemu TK 32.15.09.2007-09.2008-009 dengan koordinat  $107^{\circ} 16' 43.063''$  BT dan  $6^{\circ} 3' 41.181''$  LS yang terletak di pematang sawah;
11. Dilanjutkan ke arah Utara menyusuri pematang sawah sampai bertemu TK 32.15.09.2007-09.2008-010 dengan koordinat  $107^{\circ} 16' 43.106''$  BT dan  $6^{\circ} 3' 38.611''$  LS yang terletak di pematang sawah;
12. Dilanjutkan ke arah Barat menyusuri pematang sawah sampai bertemu TK 32.15.09.2007-09.2008-011 dengan koordinat  $107^{\circ} 16' 35.917''$  BT dan  $6^{\circ} 3' 38.046''$  LS yang terletak di saluran air;
13. Dilanjutkan ke arah Timur Laut menyusuri tengah (as) saluran air sampai bertemu TK 32.15.09.2007-09.2008-012 dengan koordinat  $107^{\circ} 16' 36.315''$  BT dan  $6^{\circ} 3' 35.986''$  LS yang terletak di saluran air;



14. Dilanjutkan ke arah Barat menyusuri tengah (as) saluran air sampai bertemu TK 32.15.09.2007-09.2008-013 dengan koordinat  $107^{\circ} 16' 35.900''$  BT dan  $6^{\circ} 3' 35.918''$  LS yang terletak di saluran air;
15. Dilanjutkan ke arah Utara menyusuri pematang sawah sampai bertemu TK 32.15.09.2007-09.2008-014 dengan koordinat  $107^{\circ} 16' 35.911''$  BT dan  $6^{\circ} 3' 31.747''$  LS yang terletak di saluran air;
16. Dilanjutkan ke arah Barat Laut menyusuri tengah (as) saluran air sampai bertemu TK 32.15.09.2007-09.2008-015 dengan koordinat  $107^{\circ} 16' 34.641''$  BT dan  $6^{\circ} 3' 31.399''$  LS yang terletak di pematang sawah;
17. Dilanjutkan ke arah Timur Laut menyusuri pematang sawah sampai bertemu TK 32.15.09.2007-09.2008-016 dengan koordinat  $107^{\circ} 16' 38.407''$  BT dan  $6^{\circ} 3' 18.649''$  LS yang terletak di pematang sawah;
18. Dilanjutkan ke arah Barat Laut menyusuri pematang sawah sampai bertemu TK 32.15.09.2007-09.2008-017 dengan koordinat  $107^{\circ} 16' 36.914''$  BT dan  $6^{\circ} 3' 18.012''$  LS yang terletak di pematang sawah;
19. Dilanjutkan ke arah Timur Laut menyusuri pematang sawah sampai bertemu TK 32.15.09.2007-09.2008-018 dengan koordinat  $107^{\circ} 16' 37.077''$  BT dan  $6^{\circ} 3' 17.450''$  LS yang terletak di pematang sawah;
20. Dilanjutkan ke arah Barat Laut menyusuri kiri pemukiman sampai bertemu TK 32.15.09.2007-09.2008-019 dengan koordinat  $107^{\circ} 16' 29.337''$  BT dan  $6^{\circ} 3' 11.987''$  LS yang terletak di irigasi;
21. Dilanjutkan ke arah Barat Laut menyusuri tengah (as) irigasi sampai bertemu TK 32.15.09.2007-09.2008-020 dengan koordinat  $107^{\circ} 16' 26.409''$  BT dan  $6^{\circ} 3' 4.197''$  LS yang terletak di irigasi;
22. Dilanjutkan ke arah Barat menyusuri tengah (as) saluran air sampai bertemu TK 32.15.09.2007-09.2008-021 dengan koordinat  $107^{\circ} 16' 24.383''$  BT dan  $6^{\circ} 3' 4.118''$  LS yang terletak di pematang sawah;
23. Dilanjutkan ke arah Utara menyusuri pematang sawah sampai bertemu TK 32.15.09.2007-09.2008-022 dengan koordinat  $107^{\circ} 16' 24.476''$  BT dan  $6^{\circ} 3' 2.239''$  LS yang terletak di pematang sawah;
24. Dilanjutkan ke arah Utara melewati tengah (as) pemukiman sampai bertemu TK 32.15.09.2007-09.2008-023 dengan koordinat  $107^{\circ} 16' 24.567''$  BT dan  $6^{\circ} 3' 0.394''$  LS yang terletak di Jalan Raya Sumurlaban;
25. Dilanjutkan ke arah Barat menyusuri tengah (as) jalan desa sampai bertemu TK 32.15.09.2007-09.2008-024 dengan koordinat  $107^{\circ} 16' 23.149''$  BT dan  $6^{\circ} 3' 0.305''$  LS yang terletak di Jalan Raya Sumurlaban;
26. Dilanjutkan ke arah Barat menyusuri tengah (as) jalan desa sampai bertemu TK 32.15.09.2007-09.2008-025 dengan koordinat  $107^{\circ} 16' 17.252''$  BT dan  $6^{\circ} 2' 59.932''$  LS yang terletak di pemukiman;



27. Dilanjutkan ke arah Timur Laut melewati tengah (as) pemukiman sampai bertemu TK 32.15.09.2007-09.2008-026 dengan koordinat  $107^{\circ} 16' 18.100''$  BT dan  $6^{\circ} 2' 57.045''$  LS yang terletak di Jalan Raya Sumurlaban;
28. Dilanjutkan ke arah Barat Laut menyusuri tengah (as) Jalan Raya Sumurlaban sampai bertemu TK 32.15.09.2007-09.2008-027 dengan koordinat  $107^{\circ} 16' 15.262''$  BT dan  $6^{\circ} 2' 56.006''$  LS yang terletak di Jalan Raya Sumurlaban;
29. Dilanjutkan ke arah Timur Laut menyusuri tengah (as) jalan desa sampai bertemu TK 32.15.09.2007-09.2008-028 dengan koordinat  $107^{\circ} 16' 15.944''$  BT dan  $6^{\circ} 2' 54.265''$  LS yang terletak di jalan desa;
30. Dilanjutkan ke arah Barat Laut melewati tengah (as) pemukiman sampai bertemu TK 32.15.09.2007-09.2008-029 dengan koordinat  $107^{\circ} 16' 12.941''$  BT dan  $6^{\circ} 2' 53.357''$  LS yang terletak di pemukiman;
31. Dilanjutkan ke arah Timur Laut melewati tengah (as) pemukiman sampai bertemu TK 32.15.09.2007-09.2008-030 dengan koordinat  $107^{\circ} 16' 14.009''$  BT dan  $6^{\circ} 2' 50.008''$  LS yang terletak di saluran air;
32. Dilanjutkan ke arah Timur Laut menyusuri tengah (as) saluran air sampai bertemu TK 32.15.09.2007-09.2008-031 dengan koordinat  $107^{\circ} 16' 16.995''$  BT dan  $6^{\circ} 2' 37.382''$  LS yang terletak di saluran air;
33. Dilanjutkan ke arah Tenggara menyusuri pematang sawah sampai bertemu TK 32.15.09.2007-09.2008-032 dengan koordinat  $107^{\circ} 16' 18.096''$  BT dan  $6^{\circ} 2' 37.692''$  LS yang terletak di pematang sawah;
34. Dilanjutkan ke arah Timur Laut menyusuri pematang sawah sampai bertemu TK 32.15.09.2007-09.2008-033 dengan koordinat  $107^{\circ} 16' 18.924''$  BT dan  $6^{\circ} 2' 34.536''$  LS yang terletak di pematang sawah;
35. Dilanjutkan ke arah Barat Laut menyusuri pematang sawah sampai bertemu TK 32.15.09.2007-09.2008-034 dengan koordinat  $107^{\circ} 16' 17.930''$  BT dan  $6^{\circ} 2' 34.330''$  LS yang terletak di saluran air;
36. Dilanjutkan ke arah Timur Laut menyusuri tengah (as) saluran air sampai bertemu TK 32.15.09.2007-09.2008-035 dengan koordinat  $107^{\circ} 16' 18.821''$  BT dan  $6^{\circ} 2' 29.533''$  LS yang terletak di saluran air;
37. Dilanjutkan ke arah Barat Laut menyusuri tengah (as) saluran air sampai bertemu TK 32.15.09.2007-09.2008-036 dengan koordinat  $107^{\circ} 16' 21.595''$  BT dan  $6^{\circ} 2' 14.415''$  LS yang terletak di pematang sawah;
38. Dilanjutkan ke arah Tenggara menyusuri pematang sawah sampai bertemu TK 32.15.09.2007-09.2008-037 dengan koordinat  $107^{\circ} 16' 23.939''$  BT dan  $6^{\circ} 2' 15.133''$  LS yang terletak di pematang sawah;
39. Dilanjutkan ke arah Utara menyusuri pematang sawah sampai bertemu TK 32.15.09.2007-09.2008-038 dengan koordinat  $107^{\circ} 16' 24.206''$  BT dan  $6^{\circ} 2' 12.440''$  LS yang terletak di pematang sawah;



40. Dilanjutkan ke arah Tenggara menyusuri pematang sawah sampai bertemu TK 32.15.09.2007-09.2008-039 dengan koordinat  $107^{\circ} 16' 24.884''$  BT dan  $6^{\circ} 2' 12.630''$  LS yang terletak di pematang sawah;
  41. Dilanjutkan ke arah Timur Laut menyusuri pematang sawah sampai bertemu TK 32.15.09.2005-09.2007-09.2008-000 dengan koordinat  $107^{\circ} 16' 26,734''$  BT dan  $6^{\circ} 2' 10,373''$  LS yang terletak di Pematang sawah sebagai simpul batas antara Desa Tambaksumur, Desa Sumurlaban dan Desa Srijaya Kecamatan Tirtajaya Kabupaten Karawang.
- c. Batas Desa Sumurlaban dengan Desa Gempolkarya Kecamatan Tirtajaya :
1. Dimulai dari TK 32.15.09.2003-09.2007-09.2008-000 dengan koordinat  $107^{\circ} 16' 30,033''$  BT dan  $6^{\circ} 3' 56,244''$  LS yang terletak di Pematang sawah sebagai simpul batas antara Desa Gempolkarya, Desa Sumurlaban dan Desa Srijaya Kecamatan Tirtajaya Kabupaten Karawang;
  2. Dilanjutkan ke arah Timur Laut menyusuri pematang sawah sampai bertemu TK 32.15.09.2003-09.2007-001 dengan koordinat  $107^{\circ} 16' 31.961''$  BT dan  $6^{\circ} 3' 47.973''$  LS yang terletak di irigasi;
  3. Dilanjutkan ke arah Barat Laut menyusuri tengah (as) irigasi sampai bertemu TK 32.15.09.2003-09.2007-002 dengan koordinat  $107^{\circ} 16' 27.543''$  BT dan  $6^{\circ} 3' 48.340''$  LS yang terletak di irigasi;
  4. Dilanjutkan ke arah Timur Laut menyusuri tengah (as) pematang sawah sampai bertemu TK 32.15.09.2003-09.2007-003 dengan koordinat  $107^{\circ} 16' 28.250''$  BT dan  $6^{\circ} 3' 44.828''$  LS yang terletak di pematang sawah;
  5. Dilanjutkan ke arah Barat Laut menyusuri pematang sawah sampai bertemu TK 32.15.09.2003-09.2007-004 dengan koordinat  $107^{\circ} 16' 24.674''$  BT dan  $6^{\circ} 3' 43.811''$  LS yang terletak di pematang sawah;
  6. Dilanjutkan ke arah Barat Daya menyusuri pematang sawah sampai bertemu TK 32.15.09.2003-09.2007-005 dengan koordinat  $107^{\circ} 16' 24.620''$  BT dan  $6^{\circ} 3' 43.993''$  LS yang terletak di pematang sawah;
  7. Dilanjutkan ke arah Barat Laut menyusuri tengah (as) pematang sawah sampai bertemu TK 32.15.09.2003-09.2007-006 dengan koordinat  $107^{\circ} 16' 20.899''$  BT dan  $6^{\circ} 3' 42.867''$  LS yang terletak di irigasi;
  8. Dilanjutkan ke arah Timur Laut menyusuri tengah (as) saluran air sampai bertemu TK 32.15.09.2003-09.2007-007 dengan koordinat  $107^{\circ} 16' 20.964''$  BT dan  $6^{\circ} 3' 42.588''$  LS yang terletak di saluran air;
  9. Dilanjutkan ke arah Barat Laut menyusuri pematang sawah sampai bertemu TK 32.15.09.2003-09.2007-008 dengan koordinat  $107^{\circ} 16' 8.797''$  BT dan  $6^{\circ} 3' 40.485''$  LS yang terletak di saluran air;
  10. Dilanjutkan ke arah Timur Laut menyusuri tengah (as) saluran air sampai bertemu TK 32.15.09.2003-09.2007-009 dengan koordinat  $107^{\circ} 16' 8.883''$  BT dan  $6^{\circ} 3' 40.096''$  LS yang terletak di saluran air;



11. Dilanjutkan ke arah Barat Laut menyusuri tengah (as) irigasi sampai bertemu TK 32.15.09.2003-09.2007-010 dengan koordinat  $107^{\circ} 16' 1.091''$  BT dan  $6^{\circ} 3' 38.054''$  LS yang terletak di irigasi;
  12. Dilanjutkan ke arah Barat Daya menyusuri tengah (as) irigasi sampai bertemu TK 32.15.09.2003-09.2007-011 dengan koordinat  $107^{\circ} 15' 48.468''$  BT dan  $6^{\circ} 3' 35.371''$  LS yang terletak di jembatan;
  13. Dilanjutkan ke arah Barat Laut menyusuri tengah (as) irigasi sampai bertemu TK 32.15.09.2003-09.2007-012 dengan koordinat  $107^{\circ} 15' 37.404''$  BT dan  $6^{\circ} 3' 37.903''$  LS yang terletak di saluran air;
  14. Dilanjutkan ke arah Utara menyusuri pematang sawah sampai bertemu TK 32.15.09.2003-09.2007-013 dengan koordinat  $107^{\circ} 15' 37.489''$  BT dan  $6^{\circ} 3' 36.750''$  LS yang terletak di pematang sawah;
  15. Dilanjutkan ke arah Barat Laut menyusuri pematang sawah sampai bertemu TK 32.15.09.2003-09.2007-014 dengan koordinat  $107^{\circ} 15' 32.069''$  BT dan  $6^{\circ} 3' 36.121''$  LS yang terletak di pematang sawah;
  16. Dilanjutkan ke arah Barat Daya menyusuri pematang sawah sampai bertemu TK 32.15.09.2003-09.2007-015 dengan koordinat  $107^{\circ} 15' 31.653''$  BT dan  $6^{\circ} 3' 37.817''$  LS yang terletak di pematang sawah;
  17. Dilanjutkan ke arah Barat menyusuri pematang sawah sampai bertemu TK 32.15.09.2003-09.2007-016 dengan koordinat  $107^{\circ} 15' 26.679''$  BT dan  $6^{\circ} 3' 37.994''$  LS yang terletak di irigasi;
  18. Dilanjutkan ke arah Selatan menyusuri kiri irigasi sampai bertemu TK 32.15.09.2003-09.2007-017 dengan koordinat  $107^{\circ} 15' 26.641''$  BT dan  $6^{\circ} 3' 38.619''$  LS yang terletak di irigasi;
  19. Dilanjutkan ke arah Timur melewati kiri pemukiman sampai bertemu TK 32.15.09.2003-09.2007-018 dengan koordinat  $107^{\circ} 15' 27.338''$  BT dan  $6^{\circ} 3' 38.593''$  LS yang terletak di pematang sawah;
  20. Dilanjutkan ke arah Barat Daya melewati pematang sawah sampai bertemu TK 32.15.09.2003-09.2007-019 dengan koordinat  $107^{\circ} 15' 27.094''$  BT dan  $6^{\circ} 3' 40.865''$  LS yang terletak di pematang sawah;
  21. Dilanjutkan ke arah Barat melewati kiri pemukiman sampai bertemu TK 32.15.09.2001-09.2003-09.2007-000 dengan koordinat  $107^{\circ} 15' 26,208''$  BT dan  $6^{\circ} 3' 40,880''$  LS yang terletak di Irigasi sebagai simpul batas antara Desa Sabajaya, Desa Gempolkarya dan Desa Sumurlaban Kecamatan Tirtajaya Kabupaten Karawang.
- d. Batas Desa Sumurlaban dengan Desa Sabajaya Kecamatan Tirtajaya :
1. Dimulai dari TK 32.15.09.2001-09.2003-09.2007-000 dengan koordinat  $107^{\circ} 15' 26,208''$  BT dan  $6^{\circ} 3' 40,880''$  LS yang terletak di Irigasi sebagai simpul batas antara Desa Sabajaya, Desa Gempolkarya, dan Desa Sumurlaban Kecamatan Tirtajaya Kabupaten Karawang;



2. Dilanjutkan ke arah Timur Laut menyusuri kiri irigasi sampai bertemu TK 32.15.09.2001-09.2007-001 dengan koordinat  $107^{\circ} 15' 28.033''$  BT dan  $6^{\circ} 3' 14.374''$  LS yang terletak di Jalan Raya Sumurlaban;
3. Dilanjutkan ke arah Timur Laut menyusuri tengah (as) Jalan Raya Sumurlaban sampai bertemu TK 32.15.09.2001-09.2007-002 dengan koordinat  $107^{\circ} 15' 29.194''$  BT dan  $6^{\circ} 3' 4.478''$  LS yang terletak di Jalan Raya Sumurlaban;
4. Dilanjutkan ke arah Timur Laut menyusuri tengah (as) Jalan Raya Sumurlaban sampai bertemu TK 32.15.09.2001-09.2007-003 dengan koordinat  $107^{\circ} 15' 33.458''$  BT dan  $6^{\circ} 2' 47.095''$  LS yang terletak di Jalan Raya Sumurlaban;
5. Dilanjutkan ke arah Barat Laut menyusuri tengah (as) Jalan Raya Sumurlaban sampai bertemu TK 32.15.09.2001-09.2007-004 dengan koordinat  $107^{\circ} 15' 33.169''$  BT dan  $6^{\circ} 2' 47.033''$  LS yang terletak di Jalan Raya Sumurlaban;
6. Dilanjutkan ke arah Utara melewati tengah (as) pemukiman sampai bertemu TK 32.15.09.2001-09.2007-005 dengan koordinat  $107^{\circ} 15' 33.265''$  BT dan  $6^{\circ} 2' 45.943''$  LS yang terletak di pematang sawah;
7. Dilanjutkan ke arah Barat menyusuri kanan pemukiman sampai bertemu TK 32.15.09.2001-09.2007-006 dengan koordinat  $107^{\circ} 15' 31.586''$  BT dan  $6^{\circ} 2' 45.758''$  LS yang terletak di pematang sawah;
8. Dilanjutkan ke arah Utara menyusuri kanan pemukiman sampai bertemu TK 32.15.09.2001-09.2005-09.2007-000 dengan koordinat  $107^{\circ} 15' 31,709''$  BT dan  $6^{\circ} 2' 42,995''$  LS yang terletak di Pematang sawah sebagai simpul batas antara Desa Sabajaya, Desa Tambaksumur dan Desa Sumurlaban Kecamatan Tirtajaya Kabupaten Karawang.

### BAB III PETA BATAS DESA

#### Pasal 5

- (1) Penegasan Batas Desa sebagaimana dimaksud dalam Pasal 3 sampai dengan Pasal 4 yang dituangkan dalam bentuk daftar titik kartometrik sebagaimana tercantum dalam Lampiran I yang merupakan bagian tidak terpisahkan dari Peraturan Bupati ini.
- (2) TK sebagaimana dimaksud dalam Pasal 3 sampai dengan Pasal 4 bersifat tetap dan tidak berubah akibat perubahan nama dusun, Desa, dan/atau Kecamatan.

#### Pasal 6

Penegasan Batas Desa sebagaimana dimaksud dalam Pasal 3 sampai dengan Pasal 4 merupakan penentuan batas wilayah Desa secara administrasi sehingga tidak mengubah, mengurangi, menambah atau menghapuskan luasan dan batas kawasan tertentu, hak atas tanah, hak ulayat, dan hak adat serta hak-hak lainnya pada masyarakat.



Pasal 7

Peta Batas Desa sebagaimana dimaksud dalam Pasal 3 sampai dengan Pasal 4 tercantum dalam Lampiran II yang merupakan bagian tidak terpisahkan dari Peraturan Bupati ini.

BAB IV  
KETENTUAN PERALIHAN

Pasal 8

Pemerintahan Daerah dan Pemerintahan Desa melakukan penyesuaian administrasi kependudukan dan hal-hal lain yang terkait di dalam wilayah batas Desa yang sudah dipetakan paling lambat 1 (satu) tahun sejak Peraturan Bupati ini diundangkan.

BAB V  
KETENTUAN PENUTUP

Pasal 9

Peraturan Bupati ini mulai berlaku pada tanggal diundangkan.

Agar setiap orang mengetahuinya, memerintahkan pengundangan Peraturan Bupati ini dengan penempatannya dalam Berita Daerah Kabupaten Karawang.

Ditetapkan di Karawang  
pada tanggal **31 Januari 2023**



BUPATI KARAWANG,

CELICA NURRACHADIANA

Diundangkan di Karawang  
pada tanggal **31 Januari 2023**

SEKRETARIS DAERAH KABUPATEN  
KARAWANG,



ACEP JAMHURI

BERITA DAERAH KABUPATEN KARAWANG TAHUN 2023  
NOMOR **34** .



LAMPIRAN I  
 PERATURAN BUPATI KARAWANG  
 NOMOR 34 TAHUN 2023  
 TENTANG PETA BATAS DESA SUMURLABAN KECAMATAN TIRTAJAYA

DAFTAR TITIK KARTOMETRIK BATAS DESA SUMURLABAN

KODE DESA	NAMA DESA	NAMA TITIK KARTOMETRIK	KOORDINAT GEOGRAFIS		KOORDINAT UTM ZONA 48S	
			BUJUR TIMUR	LINTANG SELATAN	X_BT	Y_LS
1	2	3	4	5	6	7
32.15.09.2007	SUMURLABAN	TK 32.15.09.2001-09.2003-09.2007-000	107° 15' 26,208" BT	6° 3' 40,880" LS	749847,45	9329493,15
		TK 32.15.09.2001-09.2005-09.2007-000	107° 15' 31,709" BT	6° 2' 42,995" LS	750024,06	9331271,23
		TK 32.15.09.2001-09.2007-001	107° 15' 28,033" BT	6° 3' 14,374" LS	749906,99	9330307,43
		TK 32.15.09.2001-09.2007-002	107° 15' 29,194" BT	6° 3' 4,478" LS	749943,96	9330611,40
		TK 32.15.09.2001-09.2007-003	107° 15' 33,458" BT	6° 2' 47,095" LS	750077,36	9331145,04
		TK 32.15.09.2001-09.2007-004	107° 15' 33,169" BT	6° 2' 47,033" LS	750068,47	9331146,97
		TK 32.15.09.2001-09.2007-005	107° 15' 33,265" BT	6° 2' 45,943" LS	750071,56	9331180,44
		TK 32.15.09.2001-09.2007-006	107° 15' 31,586" BT	6° 2' 45,758" LS	750019,94	9331186,35
		TK 32.15.09.2003-09.2007-001	107° 16' 31,961" BT	6° 3' 47,973" LS	751869,22	9329266,74
		TK 32.15.09.2003-09.2007-002	107° 16' 27,543" BT	6° 3' 48,340" LS	751733,27	9329256,02
		TK 32.15.09.2003-09.2007-003	107° 16' 28,250" BT	6° 3' 44,828" LS	751755,47	9329363,85
		TK 32.15.09.2003-09.2007-004	107° 16' 24,674" BT	6° 3' 43,811" LS	751645,58	9329395,57
		TK 32.15.09.2003-09.2007-005	107° 16' 24,620" BT	6° 3' 43,993" LS	751643,91	9329389,99
		TK 32.15.09.2003-09.2007-006	107° 16' 20,899" BT	6° 3' 42,867" LS	751529,58	9329425,07



KODE DESA	NAMA DESA	NAMA TITIK KARTOMETRIK	KOORDINAT GEOGRAFIS		KOORDINAT UTM ZONA 48S	
			BUJUR TIMUR	LINTANG SELATAN	X_BT	Y_LS
1	2	3	4	5	6	7
32.15.09.2007	SUMURLABAN	TK 32.15.09.2003-09.2007-007	107° 16' 20,964" BT	6° 3' 42,588" LS	751531,63	9329433,64
		TK 32.15.09.2003-09.2007-008	107° 16' 8,797" BT	6° 3' 40,485" LS	751157,61	9329499,83
		TK 32.15.09.2003-09.2007-009	107° 16' 8,883" BT	6° 3' 40,096" LS	751160,30	9329511,77
		TK 32.15.09.2003-09.2007-010	107° 16' 1,091" BT	6° 3' 38,054" LS	750920,87	9329575,52
		TK 32.15.09.2003-09.2007-011	107° 15' 48,468" BT	6° 3' 35,371" LS	750532,92	9329659,58
		TK 32.15.09.2003-09.2007-012	107° 15' 37,404" BT	6° 3' 37,903" LS	750192,24	9329583,20
		TK 32.15.09.2003-09.2007-013	107° 15' 37,489" BT	6° 3' 36,750" LS	750194,99	9329618,62
		TK 32.15.09.2003-09.2007-014	107° 15' 32,069" BT	6° 3' 36,121" LS	750028,35	9329638,63
		TK 32.15.09.2003-09.2007-015	107° 15' 31,653" BT	6° 3' 37,817" LS	750015,33	9329586,60
		TK 32.15.09.2003-09.2007-016	107° 15' 26,679" BT	6° 3' 37,994" LS	749862,30	9329581,77
		TK 32.15.09.2003-09.2007-017	107° 15' 26,641" BT	6° 3' 38,619" LS	749861,06	9329562,59
		TK 32.15.09.2003-09.2007-018	107° 15' 27,338" BT	6° 3' 38,593" LS	749882,49	9329563,30
		TK 32.15.09.2003-09.2007-019	107° 15' 27,094" BT	6° 3' 40,865" LS	749874,72	9329493,50
		TK 32.15.09.2003-09.2007-09.2008-000	107° 16' 30,033" BT	6° 3' 56,244" LS	751808,85	9329012,83
		TK 32.15.09.2005-09.2007-001	107° 15' 33,324" BT	6° 2' 43,162" LS	750073,73	9331265,90
		TK 32.15.09.2005-09.2007-002	107° 15' 34,815" BT	6° 2' 33,041" LS	750120,88	9331576,71
		TK 32.15.09.2005-09.2007-003	107° 15' 32,973" BT	6° 2' 32,688" LS	750064,27	9331587,81
		TK 32.15.09.2005-09.2007-004	107° 15' 33,251" BT	6° 2' 30,900" LS	750073,06	9331642,72
		TK 32.15.09.2005-09.2007-005	107° 15' 31,570" BT	6° 2' 30,525" LS	750021,39	9331654,45



KODE DESA	NAMA DESA	NAMA TITIK KARTOMETRIK	KOORDINAT GEOGRAFIS		KOORDINAT UTM ZONA 48S	
			BUJUR TIMUR	LINTANG SELATAN	X_BT	Y_LS
1	2	3	4	5	6	7
32.15.09.2007	SUMURLABAN	TK 32.15.09.2005-09.2007-006	107° 15' 32,480" BT	6° 2' 23,409" LS	750050,29	9331873,00
		TK 32.15.09.2005-09.2007-007	107° 15' 30,022" BT	6° 2' 22,972" LS	749974,72	9331886,74
		TK 32.15.09.2005-09.2007-008	107° 15' 30,424" BT	6° 2' 20,428" LS	749987,43	9331964,87
		TK 32.15.09.2005-09.2007-009	107° 15' 32,155" BT	6° 2' 20,690" LS	750040,65	9331956,62
		TK 32.15.09.2005-09.2007-010	107° 15' 32,791" BT	6° 2' 16,590" LS	750060,73	9332082,51
		TK 32.15.09.2005-09.2007-011	107° 15' 34,913" BT	6° 2' 17,048" LS	750125,94	9332068,17
		TK 32.15.09.2005-09.2007-012	107° 15' 36,014" BT	6° 2' 10,956" LS	750160,58	9332255,24
		TK 32.15.09.2005-09.2007-013	107° 15' 34,801" BT	6° 2' 10,653" LS	750123,30	9332264,71
		TK 32.15.09.2005-09.2007-014	107° 15' 35,056" BT	6° 2' 9,619" LS	750131,29	9332296,46
		TK 32.15.09.2005-09.2007-015	107° 15' 38,040" BT	6° 2' 5,939" LS	750223,56	9332409,14
		TK 32.15.09.2005-09.2007-016	107° 15' 38,426" BT	6° 2' 4,202" LS	750235,64	9332462,47
		TK 32.15.09.2005-09.2007-017	107° 15' 41,174" BT	6° 2' 4,650" LS	750320,14	9332448,36
		TK 32.15.09.2005-09.2007-018	107° 15' 46,574" BT	6° 2' 2,000" LS	750486,60	9332529,10
		TK 32.15.09.2005-09.2007-019	107° 15' 47,217" BT	6° 1' 58,713" LS	750506,78	9332630,03
		TK 32.15.09.2005-09.2007-020	107° 15' 50,138" BT	6° 1' 59,267" LS	750596,57	9332612,64
		TK 32.15.09.2005-09.2007-021	107° 15' 49,879" BT	6° 2' 0,469" LS	750588,45	9332575,73
		TK 32.15.09.2005-09.2007-022	107° 15' 51,249" BT	6° 1' 59,809" LS	750630,70	9332595,82
		TK 32.15.09.2005-09.2007-023	107° 15' 50,813" BT	6° 2' 3,128" LS	750616,86	9332493,91
		TK 32.15.09.2005-09.2007-024	107° 15' 55,879" BT	6° 2' 3,609" LS	750772,65	9332478,46



KODE DESA	NAMA DESA	NAMA TITIK KARTOMETRIK	KOORDINAT GEOGRAFIS		KOORDINAT UTM ZONA 48S	
			BUJUR TIMUR	LINTANG SELATAN	X_BT	Y_LS
1	2	3	4	5	6	7
32.15.09.2007	SUMURLABAN	TK 32.15.09.2005-09.2007-025	107° 15' 55,608" BT	6° 2' 6,886" LS	750763,88	9332377,81
		TK 32.15.09.2005-09.2007-026	107° 16' 20,163" BT	6° 2' 8,295" LS	751519,10	9332331,36
		TK 32.15.09.2005-09.2007-027	107° 16' 20,251" BT	6° 2' 7,951" LS	751521,84	9332341,93
		TK 32.15.09.2005-09.2007-028	107° 16' 23,139" BT	6° 2' 8,501" LS	751610,63	9332324,66
		TK 32.15.09.2005-09.2007-029	107° 16' 22,874" BT	6° 2' 9,475" LS	751602,34	9332294,76
		TK 32.15.09.2005-09.2007-09.2008-000	107° 16' 26,734" BT	6° 2' 10,373" LS	751720,99	9332266,67
		TK 32.15.09.2007-09.2008-001	107° 16' 36,587" BT	6° 3' 58,066" LS	752010,21	9328955,98
		TK 32.15.09.2007-09.2008-002	107° 16' 37,384" BT	6° 3' 55,847" LS	752035,00	9329024,06
		TK 32.15.09.2007-09.2008-003	107° 16' 44,296" BT	6° 3' 57,852" LS	752247,40	9328961,57
		TK 32.15.09.2007-09.2008-004	107° 16' 45,855" BT	6° 3' 53,432" LS	752295,93	9329097,20
		TK 32.15.09.2007-09.2008-005	107° 16' 39,277" BT	6° 3' 51,098" LS	752093,85	9329169,75
		TK 32.15.09.2007-09.2008-006	107° 16' 40,462" BT	6° 3' 43,581" LS	752131,29	9329400,61
		TK 32.15.09.2007-09.2008-007	107° 16' 44,974" BT	6° 3' 41,945" LS	752270,29	9329450,30
		TK 32.15.09.2007-09.2008-008	107° 16' 44,991" BT	6° 3' 41,138" LS	752270,92	9329475,09
		TK 32.15.09.2007-09.2008-009	107° 16' 43,063" BT	6° 3' 41,181" LS	752211,62	9329474,02
		TK 32.15.09.2007-09.2008-010	107° 16' 43,106" BT	6° 3' 38,611" LS	752213,27	9329552,99
		TK 32.15.09.2007-09.2008-011	107° 16' 35,917" BT	6° 3' 38,046" LS	751992,18	9329571,27
		TK 32.15.09.2007-09.2008-012	107° 16' 36,315" BT	6° 3' 35,986" LS	752004,70	9329634,53
		TK 32.15.09.2007-09.2008-013	107° 16' 35,900" BT	6° 3' 35,918" LS	751991,93	9329636,69



KODE DESA	NAMA DESA	NAMA TITIK KARTOMETRIK	KOORDINAT GEOGRAFIS		KOORDINAT UTM ZONA 48S	
			BUJUR TIMUR	LINTANG SELATAN	X_BT	Y_LS
1	2	3	4	5	6	7
32.15.09.2007	SUMURLABAN	TK 32.15.09.2007-09.2008-014	107° 16' 35,911" BT	6° 3' 31,747" LS	751992,82	9329764,84
		TK 32.15.09.2007-09.2008-015	107° 16' 34,641" BT	6° 3' 31,399" LS	751953,80	9329775,71
		TK 32.15.09.2007-09.2008-016	107° 16' 38,407" BT	6° 3' 18,649" LS	752071,28	9330167,02
		TK 32.15.09.2007-09.2008-017	107° 16' 36,914" BT	6° 3' 18,012" LS	752025,44	9330186,81
		TK 32.15.09.2007-09.2008-018	107° 16' 37,077" BT	6° 3' 17,450" LS	752030,53	9330204,06
		TK 32.15.09.2007-09.2008-019	107° 16' 29,337" BT	6° 3' 11,987" LS	751793,12	9330372,91
		TK 32.15.09.2007-09.2008-020	107° 16' 26,409" BT	6° 3' 4,197" LS	751704,06	9330612,67
		TK 32.15.09.2007-09.2008-021	107° 16' 24,383" BT	6° 3' 4,118" LS	751641,75	9330615,38
		TK 32.15.09.2007-09.2008-022	107° 16' 24,476" BT	6° 3' 2,239" LS	751644,85	9330673,12
		TK 32.15.09.2007-09.2008-023	107° 16' 24,567" BT	6° 3' 0,394" LS	751647,89	9330729,79
		TK 32.15.09.2007-09.2008-024	107° 16' 23,149" BT	6° 3' 0,305" LS	751604,29	9330732,72
		TK 32.15.09.2007-09.2008-025	107° 16' 17,252" BT	6° 2' 59,932" LS	751422,91	9330744,94
		TK 32.15.09.2007-09.2008-026	107° 16' 18,100" BT	6° 2' 57,045" LS	751449,37	9330833,54
		TK 32.15.09.2007-09.2008-027	107° 16' 15,262" BT	6° 2' 56,006" LS	751362,20	9330865,83
		TK 32.15.09.2007-09.2008-028	107° 16' 15,944" BT	6° 2' 54,265" LS	751383,40	9330919,25
		TK 32.15.09.2007-09.2008-029	107° 16' 12,941" BT	6° 2' 53,357" LS	751291,14	9330947,52
		TK 32.15.09.2007-09.2008-030	107° 16' 14,009" BT	6° 2' 50,008" LS	751324,42	9331050,30
		TK 32.15.09.2007-09.2008-031	107° 16' 16,995" BT	6° 2' 37,382" LS	751417,90	9331437,93
		TK 32.15.09.2007-09.2008-032	107° 16' 18,096" BT	6° 2' 37,692" LS	751451,74	9331428,26



KODE DESA	NAMA DESA	NAMA TITIK KARTOMETRIK	KOORDINAT GEOGRAFIS		KOORDINAT UTM ZONA 48S	
			BUJUR TIMUR	LINTANG SELATAN	X_BT	Y_LS
1	2	3	4	5	6	7
32.15.09.2007	SUMURLABAN	TK 32.15.09.2007-09.2008-033	107° 16' 18,924" BT	6° 2' 34,536" LS	751477,60	9331525,14
		TK 32.15.09.2007-09.2008-034	107° 16' 17,930" BT	6° 2' 34,330" LS	751447,06	9331531,58
		TK 32.15.09.2007-09.2008-035	107° 16' 18,821" BT	6° 2' 29,533" LS	751475,08	9331678,88
		TK 32.15.09.2007-09.2008-036	107° 16' 21,595" BT	6° 2' 14,415" LS	751562,35	9332143,12
		TK 32.15.09.2007-09.2008-037	107° 16' 23,939" BT	6° 2' 15,133" LS	751634,37	9332120,73
		TK 32.15.09.2007-09.2008-038	107° 16' 24,206" BT	6° 2' 12,440" LS	751642,94	9332203,46
		TK 32.15.09.2007-09.2008-039	107° 16' 24,884" BT	6° 2' 12,630" LS	751663,78	9332197,52



BUPATI KARAWANG,

CELICA NURRACHADIANA



LAMPIRAN II  
 PERATURAN BUPATI KARAWANG  
 NOMOR 34 TAHUN 2023  
 TENTANG PETA BATAS DESA SUMURLABAN KECAMATAN TIRTAJAYA

PETA BATAS DESA SUMURLABAN

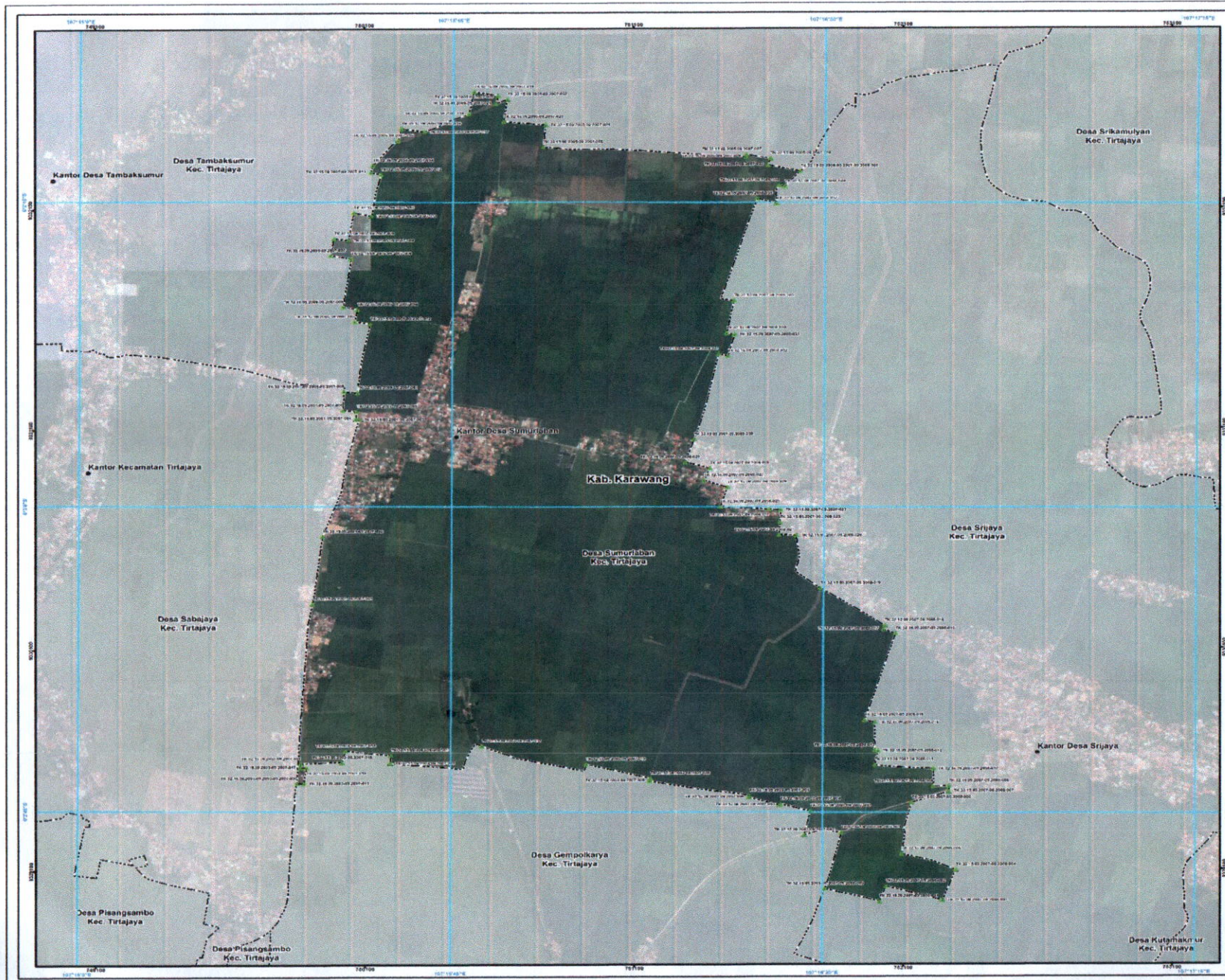

**PETA BATAS DESA**

Kode Wilayah : 32.15.08.2007  
**DESA SUMURLABAN**  
 KECAMATAN TIRTAJAYA  
 KABUPATEN KARAWANG  
 PROVINSI JAWA BARAT

U SKALA 1:15.000



PETUNJUK LETAK PETA



DIAGRAM LOKASI

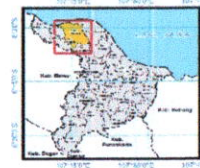

Sistem Proyeksi : ..... Transverse Mercator  
 Sistem Grid : ..... Grid Geografi dan Grid Universal Transverse Mercator  
 Datum Horizontal : ..... SRGI 2013



DICETAK DAN DITERBITKAN OLEH :  
 PEMERINTAH KABUPATEN KARAWANG  
 JI. A. Yani No. 1 Karawang  
 Email : info@karawangkab.go.id, Telp. 0267-429800, Fax : 0267-411923  
 © Copyright 2022, All Rights Reserved.

Hak cipta dilindungi oleh Undang-Undang Republik Indonesia

**KETERANGAN**

- ▲ Titik Kartometrik
- Fasilitas Umum dan Bangunan Lainnya
- Batas Provinsi
- Batas Kabupaten/Kota
- Batas Kecamatan
- Batas Desa/Kelurahan

Daftar Titik Kartometrik	
No	Uraian
1	Titik Kartometrik
2	Titik Kartometrik
3	Titik Kartometrik
4	Titik Kartometrik
5	Titik Kartometrik
6	Titik Kartometrik
7	Titik Kartometrik
8	Titik Kartometrik
9	Titik Kartometrik
10	Titik Kartometrik
11	Titik Kartometrik
12	Titik Kartometrik
13	Titik Kartometrik
14	Titik Kartometrik
15	Titik Kartometrik
16	Titik Kartometrik
17	Titik Kartometrik
18	Titik Kartometrik
19	Titik Kartometrik
20	Titik Kartometrik
21	Titik Kartometrik
22	Titik Kartometrik
23	Titik Kartometrik
24	Titik Kartometrik
25	Titik Kartometrik
26	Titik Kartometrik
27	Titik Kartometrik
28	Titik Kartometrik
29	Titik Kartometrik
30	Titik Kartometrik
31	Titik Kartometrik
32	Titik Kartometrik
33	Titik Kartometrik
34	Titik Kartometrik
35	Titik Kartometrik
36	Titik Kartometrik
37	Titik Kartometrik
38	Titik Kartometrik
39	Titik Kartometrik
40	Titik Kartometrik
41	Titik Kartometrik
42	Titik Kartometrik
43	Titik Kartometrik
44	Titik Kartometrik
45	Titik Kartometrik
46	Titik Kartometrik
47	Titik Kartometrik
48	Titik Kartometrik
49	Titik Kartometrik
50	Titik Kartometrik
51	Titik Kartometrik
52	Titik Kartometrik
53	Titik Kartometrik
54	Titik Kartometrik
55	Titik Kartometrik
56	Titik Kartometrik
57	Titik Kartometrik
58	Titik Kartometrik
59	Titik Kartometrik
60	Titik Kartometrik
61	Titik Kartometrik
62	Titik Kartometrik
63	Titik Kartometrik
64	Titik Kartometrik
65	Titik Kartometrik
66	Titik Kartometrik
67	Titik Kartometrik
68	Titik Kartometrik
69	Titik Kartometrik
70	Titik Kartometrik
71	Titik Kartometrik
72	Titik Kartometrik
73	Titik Kartometrik
74	Titik Kartometrik
75	Titik Kartometrik
76	Titik Kartometrik
77	Titik Kartometrik
78	Titik Kartometrik
79	Titik Kartometrik
80	Titik Kartometrik
81	Titik Kartometrik
82	Titik Kartometrik
83	Titik Kartometrik
84	Titik Kartometrik
85	Titik Kartometrik
86	Titik Kartometrik
87	Titik Kartometrik
88	Titik Kartometrik
89	Titik Kartometrik
90	Titik Kartometrik
91	Titik Kartometrik
92	Titik Kartometrik
93	Titik Kartometrik
94	Titik Kartometrik
95	Titik Kartometrik
96	Titik Kartometrik
97	Titik Kartometrik
98	Titik Kartometrik
99	Titik Kartometrik
100	Titik Kartometrik



Sumber Data : Data spasial dan Titik Kartometrik tahun 2015-2020  
 Data Desa dan Kelurahan hasil pemetaan tahun 2015 Pusat Pemetaan Batas Wilayah Datan Informasi Geospasial  
 Hasil pengamatan dan pengukuran pada tahun 2022.  
 RWayet Peta : Peta ini dibuat berdasarkan hasil penggambaran batas yang dilakukan dengan kesepakatan antar Kepala Desa / Lurah / Camat dan ditinjau oleh Pemerintah Daerah Kabupaten/Kota dan SKPD/OPD terkait.