



BUPATI KARAWANG
PROVINSI JAWA BARAT

PERATURAN BUPATI KARAWANG
NOMOR 29 TAHUN 2023

TENTANG

PETA BATAS DESA TAMBAKSUMUR KECAMATAN TIRTAJAYA

DENGAN RAHMAT TUHAN YANG MAHA ESA

BUPATI KARAWANG,

- Menimbang :
- a. bahwa dalam rangka tertib administrasi pemerintahan dan kepastian hukum terhadap batas wilayah administrasi Desa di Kabupaten Karawang, telah diselenggarakan penegasan batas Desa;
 - b. bahwa berdasarkan ketentuan Pasal 17 ayat (2) Peraturan Menteri Dalam Negeri Nomor 45 Tahun 2016 tentang Pedoman Penetapan dan Penegasan Batas Desa, hasil penegasan batas Desa perlu disahkan dengan Peraturan Bupati;
 - c. bahwa berdasarkan pertimbangan sebagaimana di maksud pada huruf a dan huruf b, perlu menetapkan Peraturan Bupati tentang Peta Batas Desa Tambaksumur Kecamatan Tirtajaya;
- Mengingat :
1. Undang-Undang Nomor 14 Tahun 1950 tentang Pembentukan Daerah-daerah Kabupaten dalam Lingkungan Propinsi Djawa Barat (Berita Negara Tahun 1950), sebagaimana telah diubah dengan Undang-Undang Nomor 4 Tahun 1968 tentang Pembentukan Kabupaten Purwakarta dan Kabupaten Subang dengan Mengubah Undang-Undang Nomor 14 Tahun 1950 tentang Pembentukan Daerah-daerah Kabupaten dalam Lingkungan Propinsi Djawa Barat (Lembaran Negara Republik Indonesia Tahun 1968 Nomor 31, Tambahan Lembaran negara Republik Indonesia Nomor 2851);
 2. Undang-Undang Nomor 26 Tahun 2007 tentang Penataan Ruang (Lembaran Negara Republik Indonesia Tahun 2007 Nomor 68, Tambahan Lembaran Negara Republik Indonesia Nomor 4725) sebagaimana telah diubah beberapa kali terakhir dengan Peraturan Pemerintah Pengganti Undang-Undang Nomor 2 Tahun 2022 tentang Cipta Kerja (Lembaran Negara Republik Indonesia Tahun 2022 Nomor 238, Tambahan Lembaran Negara Republik Indonesia Nomor 6841);

3. Undang-Undang Nomor 6 Tahun 2014 tentang Desa (Lembaran Negara Republik Indonesia Tahun 2014 Nomor 7, Tambahan Lembaran Negara Republik Indonesia Nomor 5495) sebagaimana telah diubah beberapa kali terakhir dengan Peraturan Pemerintah Pengganti Undang-Undang Nomor 2 Tahun 2022 tentang Cipta Kerja (Lembaran Negara Republik Indonesia Tahun 2022 Nomor 238, Tambahan Lembaran Negara Republik Indonesia Nomor 6841);
4. Undang-Undang Nomor 23 Tahun 2014 tentang Pemerintahan Daerah (Lembaran Negara Republik Indonesia Tahun 2014 Nomor 244, Tambahan Lembaran Negara Republik Indonesia Nomor 5587) sebagaimana telah diubah beberapa kali terakhir dengan Peraturan Pemerintah Pengganti Undang-Undang Nomor 2 Tahun 2022 tentang Cipta Kerja (Lembaran Negara Republik Indonesia Tahun 2022 Nomor 238, Tambahan Lembaran Negara Republik Indonesia Nomor 6841);
5. Peraturan Pemerintah Nomor 43 Tahun 2014 Tentang Peraturan Pelaksanaan Undang-Undang Nomor 6 Tahun 2014 tentang Desa (Lembaran Negara Republik Indonesia Tahun 2014 Nomor 123, Tambahan Lembaran Negara Republik Indonesia Nomor 5539), sebagaimana telah diubah beberapa kali terakhir dengan Peraturan Pemerintah Nomor 11 Tahun 2019 tentang Perubahan Kedua Atas Peraturan Pemerintah Nomor 43 Tahun 2014 tentang Peraturan Pelaksanaan Undang-Undang Nomor 6 Tahun 2014 Tentang Desa (Lembaran Negara Republik Indonesia Tahun 2019 Nomor 41, Tambahan Lembaran Negara Republik Indonesia Nomor 6321);
6. Peraturan Menteri Dalam Negeri Nomor 45 Tahun 2016 tentang Pedoman Penetapan dan Penegasan Batas Desa (Berita Negara Republik Indonesia Tahun 2016 Nomor 1038);
7. Peraturan Menteri Dalam Negeri Nomor 1 Tahun 2017 tentang Penataan Desa (Berita Negara Republik Indonesia Tahun 2017 Nomor 155);
8. Peraturan Menteri Dalam Negeri Nomor 58 Tahun 2021 tentang Kode, Data Wilayah Administrasi Pemerintahan, dan Pulau (Berita Negara Republik Indonesia Tahun 2021 Nomor 1391);
9. Peraturan Daerah Kabupaten Karawang Nomor 4 Tahun 2019 tentang Desa (Lembaran Daerah Kabupaten Karawang Tahun 2019 Nomor 4).

MEMUTUSKAN:

**Menetapkan : PERATURAN BUPATI TENTANG PETA BATAS DESA
TAMBAKSUMUR KECAMATAN TIRTAJAYA.**

**BAB I
KETENTUAN UMUM**

Pasal 1

Dalam Peraturan Bupati ini yang dimaksud dengan:

1. Daerah Kabupaten yang selanjutnya disebut Daerah adalah Kabupaten Karawang.

2. Pemerintah Daerah adalah Bupati sebagai unsur penyelenggara Pemerintah Daerah yang memimpin pelaksanaan urusan Pemerintahan yang menjadi kewenangan daerah otonom.
3. Bupati adalah bupati karawang.
4. Kecamatan yang merupakan wilayah kerja dari Daerah Kabupaten sebagai Perangkat Daerah yang dipimpin oleh Camat.
5. Desa adalah Desa dan Desa adat atau yang disebut dengan nama lain, selanjutnya disebut desa, adalah kesatuan masyarakat hukum yang memiliki batas wilayah yang berwenang untuk mengatur dan mengurus urusan pemerintahan, kepentingan masyarakat setempat berdasarkan prakarsa masyarakat, hak asal usul dan/atau hak tradisional yang diakui dan dihormati dalam sistem Pemerintahan Negara Kesatuan Republik Indonesia.
6. Pemerintahan Desa adalah penyelenggaraan urusan pemerintahan dan kepentingan masyarakat setempat dalam sistem Pemerintahan Negara Kesatuan Republik Indonesia.
7. Batas Desa adalah tanda pemisah antara Desa yang bersebelahan baik berupa batas alam maupun batas buatan.
8. Batas alam adalah unsur-unsur alami seperti gunung, sungai pantai, danau dan sebagainya, yang dinyatakan atau ditetapkan sebagai pantai, danau dan sebagainya, yang dinyatakan atau ditetapkan sebagai batas Desa.
9. Batas buatan adalah unsur-unsur buatan manusia seperti pilar batas, jalan, rel kereta api, saluran irigasi dan sebagainya yang dinyatakan atau ditetapkan sebagai batas Desa.
10. Batas Desa adalah pembatas wilayah administrasi pemerintahan antar Desa yang merupakan rangkaian titik-titik koordinat yang berada pada permukaan bumi dapat berupa tanda-tanda alam seperti gilir/punggung gunung/pegunungan (watershed), median sungai dan/atau unsur buatan cilapangan yang dituangkan dalam bentuk peta.
11. Penegasan batas Desa adalah proses penetapan batas Desa secara kartometrik di atas suatu peta dasar yang disepakati.
12. Peta batas Desa adalah peta yang menyajikan semua unsur batas dan unsur lainnya, seperti pilar batas, garis batas, toponimi perairan dan transportasi.
13. Skala adalah perbandingan ukuran jarak suatu unsur di atas peta dengan jarak unsur di muka bumi dan dinyatakan dengan besaran perbandingan.
14. Titik Kartometrik selanjutnya disingkat TK adalah titik koordinat penanda batas yang dibuat di atas peta kerja dan dilengkapi dengan kode unik, deskripsi, dan nilai koordinat.
15. Pilar Batas Utama yang selanjutnya disingkat PBU adalah pilar yang dipasang sebagai tanda batas antar Provinsi/Kabupaten/Kota yang diletakkan tepat pada batas antar Daerah Provinsi/Kabupaten/Kota.
16. Lintang Selatan yang selanjutnya disingkat LS adalah garis khayal yang digunakan untuk menentukan lokasi di belahan bumi bagian Selatan terhadap garis khatulistiwa.

17. Bujur Timur yang selanjutnya disingkat BT adalah garis khayal dibelahan bumi bagian Timur yang menghubungkan titik Kutub Utara dengan titik Kutub Selatan bumi.

Pasal 2

Ruang lingkup dalam Peraturan Bupati ini, meliputi:

- a. batas wilayah;
- b. titik koordinat; dan
- c. peta batas Desa.

BAB II BATAS WILAYAH

Pasal 3

Batas wilayah administrasi Pemerintahan Desa Tambaksumur Kecamatan Tirtajaya, sebagai berikut :

- a. batas sebelah Utara : Pantai Sedari dan Desa Sedari Kecamatan Cibuyaya;
- b. batas sebelah Timur : Desa Srikamulyan Kecamatan Tirtajaya, Desa Sedari dan Desa Kalidungjaya Kecamatan Cibuyaya;
- c. batas sebelah Selatan : Desa Sabajaya, Desa Sumurlaban dan Desa Srijaya Kecamatan Tirtajaya; dan
- d. batas sebelah Barat : Desa Medankarya dan Desa Tambaksari Kecamatan Tirtajaya.

Pasal 4

Batas Wilayah Desa Tambaksumur Kecamatan Tirtajaya adalah sebagai berikut :

- a. Batas Desa Tambaksumur Kecamatan Tirtajaya dengan Pantai Sedari :
 1. Dimulai dari TK 32.15.09.2005-09.2006-000 dengan koordinat $107^{\circ} 13' 8,193''$ BT dan $5^{\circ} 58' 46,481''$ LS yang terletak di Pantai Sedari sebagai simpul batas antara Desa Tambaksumur Kecamatan Tirtajaya, Desa Tambaksari Kecamatan Tirtajaya Kabupaten Karawang, dan Garis Pantai Sedari; dan
 2. Dilanjutkan ke arah Timur menyusuri Pantai Sedari sampai bertemu TK 32.15.09.2005-11.2007-000 dengan koordinat $107^{\circ} 13' 59,092''$ BT dan $5^{\circ} 58' 29,219''$ LS yang terletak di Pantai Sedari sebagai simpul batas antara Desa Tambaksumur Kecamatan Tirtajaya, Desa Sedari Kecamatan Cibuyaya Kabupaten Karawang, dan Garis Pantai Sedari.
- b. Batas Desa Tambaksumur dengan Desa Sedari Kecamatan Cibuyaya :
 1. Dimulai dari TK 32.15.09.2005-11.2006-11.2007-000 dengan koordinat : $107^{\circ} 17' 46,948''$ BT dan $6^{\circ} 1' 16,753''$ LS yang terletak di Jalan setapak sebagai simpul batas antara Desa Tambaksumur Kecamatan Tirtajaya, Desa Kalidungjaya dan Desa Sedari Kecamatan Cibuyaya Kabupaten Karawang;

2. Dilanjutkan ke arah Barat Laut menyusuri pematang sawah sampai bertemu TK 32.15.09.2005-11.2007-001 dengan koordinat $107^{\circ} 17' 37.546''$ BT dan $6^{\circ} 1' 13.828''$ LS yang terletak di pematang sawah;
3. Dilanjutkan ke arah Barat Laut melewati pemukiman sampai bertemu TK 32.15.09.2005-11.2007-002 dengan koordinat $107^{\circ} 17' 36.369''$ BT dan $6^{\circ} 1' 13.273''$ LS yang terletak di Jalan Raya Sedari;
4. Dilanjutkan ke arah Barat Laut melewati tengah (as) Sungai Citarum sampai bertemu TK 32.15.09.2005-11.2007-003 dengan koordinat $107^{\circ} 17' 35.660''$ BT dan $6^{\circ} 1' 12.840''$ LS yang terletak di Sungai Citarum;
5. Dilanjutkan ke arah Barat Laut melewati pemukiman sampai bertemu TK 32.15.09.2005-11.2007-004 dengan koordinat $107^{\circ} 17' 34.413''$ BT dan $6^{\circ} 1' 12.077''$ LS yang terletak di saluran air;
6. Dilanjutkan ke arah Timur Laut menyusuri tengah (as) saluran air sampai bertemu TK 32.15.09.2005-11.2007-005 dengan koordinat $107^{\circ} 17' 45.776''$ BT dan $6^{\circ} 0' 47.987''$ LS yang terletak di saluran air;
7. Dilanjutkan ke arah Barat Laut menyusuri tengah (as) irigasi sampai bertemu TK 32.15.09.2005-11.2007-006 dengan koordinat $107^{\circ} 17' 39.956''$ BT dan $6^{\circ} 0' 46.779''$ LS yang terletak di irigasi;
8. Dilanjutkan ke arah Timur Laut menyusuri pematang sampai bertemu TK 32.15.09.2005-11.2007-007 dengan koordinat $107^{\circ} 17' 41.269''$ BT dan $6^{\circ} 0' 40.735''$ LS yang terletak di irigasi;
9. Dilanjutkan ke arah Tenggara menyusuri tengah (as) irigasi sampai bertemu TK 32.15.09.2005-11.2007-008 dengan koordinat $107^{\circ} 17' 42.153''$ BT dan $6^{\circ} 0' 40.948''$ LS yang terletak di irigasi;
10. Dilanjutkan ke arah Barat Daya menyusuri pematang sampai bertemu TK 32.15.09.2005-11.2007-011 dengan koordinat $107^{\circ} 17' 35.718''$ BT dan $6^{\circ} 0' 39.078''$ LS yang terletak di irigasi;
11. Dilanjutkan ke arah Barat Daya menyusuri tengah (as) irigasi sampai bertemu TK 32.15.09.2005-11.2007-012 dengan koordinat $107^{\circ} 17' 25.945''$ BT dan $6^{\circ} 0' 39.111''$ LS yang terletak di irigasi;
12. Dilanjutkan ke arah Barat Daya menyusuri tengah (as) irigasi sampai bertemu TK 32.15.09.2005-11.2007-013 dengan koordinat $107^{\circ} 17' 25.774''$ BT dan $6^{\circ} 0' 39.768''$ LS yang terletak di irigasi;
13. Dilanjutkan ke arah Barat Daya menyusuri tengah (as) irigasi sampai bertemu TK 32.15.09.2005-11.2007-014 dengan koordinat $107^{\circ} 17' 17.186''$ BT dan $6^{\circ} 0' 40.278''$ LS yang terletak di irigasi;
14. Dilanjutkan ke arah Utara menyusuri tengah (as) irigasi sampai bertemu TK 32.15.09.2005-11.2007-015 dengan koordinat $107^{\circ} 17' 35.240''$ BT dan $5^{\circ} 58' 58.284''$ LS yang terletak di Sungai Citarum;
15. Dilanjutkan ke arah Barat Daya menyusuri tengah (as) Sungai Citarum sampai bertemu TK 32.15.09.2005-11.2007-016 dengan koordinat $107^{\circ} 15' 43.506''$ BT dan $5^{\circ} 58' 52.262''$ LS yang terletak di Sungai Citarum;

16. Dilanjutkan ke arah Barat Daya menyusuri tengah (as) irigasi sampai bertemu TK 32.15.09.2005-11.2007-017 dengan koordinat $107^{\circ} 15' 42.649''$ BT dan $5^{\circ} 58' 56.342''$ LS yang terletak di irigasi;
 17. Dilanjutkan ke arah Barat menyusuri tengah (as) irigasi sampai bertemu TK 32.15.09.2005-11.2007-018 dengan koordinat $107^{\circ} 15' 27.850''$ BT dan $5^{\circ} 58' 56.987''$ LS yang terletak di pematang;
 18. Dilanjutkan ke arah Utara menyusuri pematang sampai bertemu TK 32.15.09.2005-11.2007-019 dengan koordinat $107^{\circ} 15' 27.743''$ BT dan $5^{\circ} 58' 55.788''$ LS yang terletak di pematang;
 19. Dilanjutkan ke arah Barat menyusuri pematang sampai bertemu TK 32.15.09.2005-11.2007-020 dengan koordinat $107^{\circ} 15' 16.232''$ BT dan $5^{\circ} 58' 56.547''$ LS yang terletak di Sungai Citarum;
 20. Dilanjutkan ke arah Barat Laut menyusuri tengah (as) Sungai Citarum sampai bertemu TK 32.15.09.2005-11.2007-000 dengan koordinat $107^{\circ} 13' 59,092''$ BT dan $5^{\circ} 58' 29,219''$ LS yang terletak di Pantai Sedari sebagai simpul batas antara Desa Tambaksumur Kecamatan Tirtajaya, Desa Sedari Kecamatan Cibuya Kabupaten Karawang, dan Garis Pantai Sedari.
- c. Batas Desa Tambaksumur dengan Desa Srikamulyan Kecamatan Tirtajaya :
1. Dimulai dari TK 32.15.09.2005-09.2008-09.2011-000 dengan koordinat : $107^{\circ} 16' 50,518''$ BT dan $6^{\circ} 1' 54,848''$ LS yang terletak di Irigasi sebagai simpul batas antara Desa Tambaksumur, Desa Srijaya dan Desa Srikamulyan Kecamatan Tirtajaya Kabupaten Karawang;
 2. Dilanjutkan ke arah Timur Laut menyusuri tengah (as) irigasi sampai bertemu TK 32.15.09.2005-09.2011-001 dengan koordinat $107^{\circ} 17' 0.952''$ BT dan $6^{\circ} 1' 8.006''$ LS yang terletak di irigasi;
 3. Dilanjutkan ke arah Tenggara menyusuri pematang sawah sampai bertemu TK 32.15.09.2005-09.2011-002 dengan koordinat $107^{\circ} 17' 7.479''$ BT dan $6^{\circ} 1' 12.189''$ LS yang terletak di pematang sawah;
 4. Dilanjutkan ke arah Selatan menyusuri pematang sawah sampai bertemu TK 32.15.09.2005-09.2011-003 dengan koordinat $107^{\circ} 17' 7.295''$ BT dan $6^{\circ} 1' 13.192''$ LS yang terletak di pematang sawah;
 5. Dilanjutkan ke arah Tenggara menyusuri pematang sawah sampai bertemu TK 32.15.09.2005-09.2011-004 dengan koordinat $107^{\circ} 17' 12.098''$ BT dan $6^{\circ} 1' 15.261''$ LS yang terletak di irigasi;
 6. Dilanjutkan ke arah Timur Laut menyusuri tengah (as) irigasi sampai bertemu TK 32.15.09.2005-09.2011-005 dengan koordinat $107^{\circ} 17' 13.626''$ BT dan $6^{\circ} 1' 10.897''$ LS yang terletak di irigasi;
 7. Dilanjutkan ke arah Tenggara menyusuri tengah (as) irigasi sampai bertemu TK 32.15.09.2005-09.2011-006 dengan koordinat $107^{\circ} 17' 26.155''$ BT dan $6^{\circ} 1' 16.375''$ LS yang terletak di saluran air;

8. Dilanjutkan ke arah Barat Daya menyusuri pematang sawah sampai bertemu TK 32.15.09.2005-09.2011-007 dengan koordinat $107^{\circ} 17' 25.592''$ BT dan $6^{\circ} 1' 17.688''$ LS yang terletak di pematang sawah;
 9. Dilanjutkan ke arah Tenggara menyusuri pematang sawah sampai bertemu TK 32.15.09.2005-09.2011-008 dengan koordinat $107^{\circ} 17' 26.838''$ BT dan $6^{\circ} 1' 18.331''$ LS yang terletak di pematang sawah;
 10. Dilanjutkan ke arah Barat Daya melewati kiri pemukiman sampai bertemu TK 32.15.09.2005-09.2011-009 dengan koordinat $107^{\circ} 17' 26.196''$ BT dan $6^{\circ} 1' 19.213''$ LS yang terletak di pematang sawah;
 11. Dilanjutkan ke arah Barat Daya menyusuri pematang sawah sampai bertemu TK 32.15.09.2005-09.2011-010 dengan koordinat $107^{\circ} 17' 24.809''$ BT dan $6^{\circ} 1' 21.119''$ LS yang terletak di saluran air;
 12. Dilanjutkan ke arah Tenggara menyusuri tengah (as) saluran air sampai bertemu TK 32.15.09.2005-09.2011-011 dengan koordinat $107^{\circ} 17' 29.953''$ BT dan $6^{\circ} 1' 24.470''$ LS yang terletak di Sungai Citarum;
 13. Dilanjutkan ke arah Tenggara melewati tengah (as) Sungai Citarum sampai bertemu TK 32.15.09.2005-09.2011-012 dengan koordinat $107^{\circ} 17' 30.835''$ BT dan $6^{\circ} 1' 24.716''$ LS yang terletak di jalan desa;
 14. Dilanjutkan ke arah Timur Laut menyusuri tengah (as) jalan desa sampai bertemu TK 32.15.09.2005-09.2011-013 dengan koordinat $107^{\circ} 17' 31.099''$ BT dan $6^{\circ} 1' 23.950''$ LS yang terletak di jalan desa;
 15. Dilanjutkan ke arah Tenggara melewati tengah (as) pemukiman sampai bertemu TK 32.15.09.2005-09.2011-014 dengan koordinat $107^{\circ} 17' 32.282''$ BT dan $6^{\circ} 1' 24.328''$ LS yang terletak di pematang sawah;
 16. Dilanjutkan ke arah Tenggara menyusuri pematang sawah sampai bertemu TK 32.15.09.2005-09.2011-015 dengan koordinat $107^{\circ} 17' 40.360''$ BT dan $6^{\circ} 1' 26.739''$ LS yang terletak di pematang sawah;
 17. Dilanjutkan ke arah Tenggara menyusuri pematang sawah sampai bertemu TK 32.15.09.2005-09.2011-016 dengan koordinat $107^{\circ} 17' 43.729''$ BT dan $6^{\circ} 1' 30.125''$ LS yang terletak di pematang sawah;
 18. Dilanjutkan ke arah Timur Laut menyusuri pematang sawah sampai bertemu TK 32.15.09.2005-09.2011-017 dengan koordinat $107^{\circ} 17' 46.110''$ BT dan $6^{\circ} 1' 28.210''$ LS yang terletak di pematang sawah;
 19. Dilanjutkan ke arah Tenggara menyusuri pematang sawah sampai bertemu TK 32.15.09.2005-09.2011-11.2006-000 dengan koordinat $107^{\circ} 17' 47,135''$ BT dan $6^{\circ} 1' 28,539''$ LS yang terletak di Irigasi sebagai simpul batas antara Desa Tambaksumur, Desa Srikamulyan Kecamatan Tirtajaya, dan Desa Kalidungjaya Kecamatan Cibuaya Kabupaten Karawang.
- d. Batas Desa Tambaksumur dengan Desa Kalidungjaya Kecamatan Cibuaya :

1. Dimulai dari TK 32.15.09.2005-09.2011-11.2006-000 dengan koordinat $107^{\circ} 17' 47,135''$ BT dan $6^{\circ} 1' 28,539''$ LS yang terletak di Irigasi sebagai simpul batas antara Desa Tambaksumur, Desa Srikamulyan Kecamatan Tirtajaya, dan Desa Kalidungjaya Kecamatan Cibuya Kabupaten Karawang; dan
 2. Dilanjutkan ke arah Timur Laut menyusuri tengah (as) jalan setapak sampai bertemu TK 32.15.09.2005-11.2006-11.2007-000 dengan koordinat $07^{\circ} 17' 46,948''$ BT dan $6^{\circ} 1' 16,753''$ LS yang terletak di Jalan setapak sebagai simpul batas antara Desa Tambaksumur Kecamatan Tirtajaya, Desa Kalidungjaya dan Desa Sedari Kecamatan Cibuya Kabupaten Karawang.
- e. Batas Desa Tambaksumur dengan Desa Sabajaya Kecamatan Tirtajaya :
1. Dimulai dari TK 32.15.09.2001-09.2005-09.2007-000 dengan koordinat $107^{\circ} 15' 31,709''$ BT dan $6^{\circ} 2' 42,995''$ LS yang terletak di Pematang sawah sebagai simpul batas antara Desa Sabajaya, Desa Tambaksumur, dan Desa Sumurlaban Kecamatan Tirtajaya Kabupaten Karawang;
 2. Dilanjutkan ke arah Utara menyusuri pematang sawah sampai bertemu TK 32.15.09.2001-09.2005-001 dengan koordinat $107^{\circ} 15' 31,737''$ BT dan $6^{\circ} 2' 42,348''$ LS yang terletak di jalan setapak;
 3. Dilanjutkan ke arah Barat menyusuri tengah (as) jalan setapak sampai bertemu TK 32.15.09.2001-09.2005-002 dengan koordinat $107^{\circ} 15' 30,559''$ BT dan $6^{\circ} 2' 42,322''$ LS yang terletak di Jalan Cibadug;
 4. Dilanjutkan ke arah Barat Laut menyusuri tengah (as) Jalan Cibadug sampai bertemu TK 32.15.09.2001-09.2005-003 dengan koordinat $107^{\circ} 15' 19,110''$ BT dan $6^{\circ} 2' 39,645''$ LS yang terletak di jembatan;
 5. Dilanjutkan ke arah Barat Laut menyusuri tengah (as) Jalan Cibadug sampai bertemu TK 32.15.09.2001-09.2005-004 dengan koordinat $107^{\circ} 15' 4,687''$ BT dan $6^{\circ} 2' 37,767''$ LS yang terletak di Jalan Cibadug;
 6. Dilanjutkan ke arah Barat Daya melewati tengah (as) pemukiman sampai bertemu TK 32.15.09.2001-09.2005-005 dengan koordinat $107^{\circ} 14' 57,549''$ BT dan $6^{\circ} 2' 36,941''$ LS yang terletak di jalan setapak;
 7. Dilanjutkan ke arah Utara menyusuri jalan setapak sampai bertemu TK 32.15.09.2001-09.2005-006 dengan koordinat $107^{\circ} 14' 57,538''$ BT dan $6^{\circ} 2' 35,913''$ LS yang terletak di pematang sawah;
 8. Dilanjutkan ke arah Barat menyusuri pematang sawah sampai bertemu TK 32.15.09.2001-09.2005-007 dengan koordinat $107^{\circ} 14' 34,537''$ BT dan $6^{\circ} 2' 33,902''$ LS yang terletak di pematang sawah;
 9. Dilanjutkan ke arah Timur Laut menyusuri pematang sawah sampai bertemu TK 32.15.09.2001-09.2005-008 dengan koordinat $107^{\circ} 14' 34,701''$ BT dan $6^{\circ} 2' 33,383''$ LS yang terletak di pematang sawah;

10. Selanjutnya mengarah Barat Laut menyusuri pematang sawah sampai bertemu TK 32.15.09.2001-09.2005-009 dengan koordinat $107^{\circ} 14' 16.582''$ BT dan $6^{\circ} 2' 27.923''$ LS yang terletak di pematang sawah;
 11. Selanjutnya mengarah Utara menyusuri pematang sawah sampai bertemu TK 32.15.09.2001-09.2005-010 dengan koordinat $107^{\circ} 14' 16.651''$ BT dan $6^{\circ} 2' 27.340''$ LS yang terletak di pematang sawah;
 12. Dilanjutkan ke arah Barat Laut menyusuri pematang sawah sampai bertemu TK 32.15.09.2001-09.2004-09.2005-000 dengan koordinat $107^{\circ} 14' 12.003''$ BT dan $6^{\circ} 2' 26.630''$ LS yang terletak di Irigasi sebagai simpul batas antara Desa Sabajaya, Desa Medankarya dan Desa Tambaksumur Kecamatan Tirtajaya Kabupaten Karawang.
- f. Batas Desa Tambaksumur dengan Desa Srijaya Kecamatan Tirtajaya :
1. Dimulai dari TK 32.15.09.2005-09.2007-09.2008-000 dengan koordinat $107^{\circ} 16' 26,734''$ BT dan $6^{\circ} 2' 10,373''$ LS yang terletak di Pematang sawah sebagai simpul batas antara Desa Tambaksumur Desa Sumurlaban dan Desa Srijaya Kecamatan Tirtajaya Kabupaten Karawang;
 2. Dilanjutkan ke arah Timur Laut menyusuri pematang sawah sampai bertemu TK 32.15.09.2005-09.2008-001 dengan koordinat $107^{\circ} 16' 32.272''$ BT dan $6^{\circ} 2' 0.357''$ LS yang terletak di saluran air;
 3. Dilanjutkan ke arah Tenggara menyusuri tengah (as) saluran air sampai bertemu TK 32.15.09.2005-09.2008-002 dengan koordinat $107^{\circ} 16' 33.196''$ BT dan $6^{\circ} 2' 0.936''$ LS yang terletak di irigasi;
 4. Dilanjutkan ke arah Utara menyusuri tengah (as) irigasi sampai bertemu TK 32.15.09.2005-09.2008-003 dengan koordinat $107^{\circ} 16' 33.188''$ BT dan $6^{\circ} 1' 58.999''$ LS yang terletak di irigasi;
 5. Dilanjutkan ke arah Timur menyusuri tengah (as) irigasi sampai bertemu TK 32.15.09.2005-09.2008-09.2011-000 dengan koordinat $107^{\circ} 16' 50,518''$ BT dan $6^{\circ} 1' 54,848''$ LS yang terletak di Irigasi sebagai simpul batas antara Desa Tambaksumur, Desa Srijaya, dan Desa Srikamulyan Kecamatan Tirtajaya Kabupaten Karawang.
- g. Batas Desa Tambaksumur dengan Desa Sumurlaban Kecamatan Tirtajaya :
1. Dimulai dari TK 32.15.09.2001-09.2005-09.2007-000 dengan koordinat : $107^{\circ} 15' 31,709''$ BT dan $6^{\circ} 2' 42,995''$ LS yang terletak di Pematang sawah sebagai simpul batas antara Desa Sabajaya, Desa Tambaksumur dan Desa Sumurlaban Kecamatan Tirtajaya Kabupaten Karawang;
 2. Dilanjutkan ke arah Tenggara menyusuri pematang sawah sampai bertemu TK 32.15.09.2005-09.2007-001 dengan koordinat $107^{\circ} 15' 33.324''$ BT dan $6^{\circ} 2' 43.162''$ LS yang terletak di pematang sawah;
 3. Dilanjutkan ke arah Timur Laut menyusuri pematang sawah sampai bertemu TK 32.15.09.2005-09.2007-002 dengan koordinat $107^{\circ} 15' 34.815''$ BT dan $6^{\circ} 2' 33.041''$ LS yang terletak di pematang sawah;

4. Dilanjutkan ke arah Barat Laut menyusuri pematang sawah sampai bertemu TK 32.15.09.2005-09.2007-003 dengan koordinat $107^{\circ} 15' 32.973''$ BT dan $6^{\circ} 2' 32.688''$ LS yang terletak di pematang sawah;
5. Dilanjutkan ke arah Timur Laut menyusuri pematang sawah sampai bertemu TK 32.15.09.2005-09.2007-004 dengan koordinat $107^{\circ} 15' 33.251''$ BT dan $6^{\circ} 2' 30.900''$ LS yang terletak di pematang sawah;
6. Dilanjutkan ke arah Barat Laut menyusuri pematang sawah sampai bertemu TK 32.15.09.2005-09.2007-005 dengan koordinat $107^{\circ} 15' 31.570''$ BT dan $6^{\circ} 2' 30.525''$ LS yang terletak di saluran air;
7. Dilanjutkan ke arah Timur Laut menyusuri tengah (as) saluran air sampai bertemu TK 32.15.09.2005-09.2007-006 dengan koordinat $107^{\circ} 15' 32.480''$ BT dan $6^{\circ} 2' 23.409''$ LS yang terletak di pematang sawah;
8. Dilanjutkan ke arah Barat Laut menyusuri pematang sawah sampai bertemu TK 32.15.09.2005-09.2007-007 dengan koordinat $107^{\circ} 15' 30.022''$ BT dan $6^{\circ} 2' 22.972''$ LS yang terletak di pematang sawah;
9. Dilanjutkan ke arah Timur Laut menyusuri pematang sawah sampai bertemu TK 32.15.09.2005-09.2007-008 dengan koordinat $107^{\circ} 15' 30.424''$ BT dan $6^{\circ} 2' 20.428''$ LS yang terletak di pematang sawah;
10. Dilanjutkan ke arah Tenggara menyusuri pematang sawah sampai bertemu TK 32.15.09.2005-09.2007-009 dengan koordinat $107^{\circ} 15' 32.155''$ BT dan $6^{\circ} 2' 20.690''$ LS yang terletak di pematang sawah;
11. Dilanjutkan ke arah Timur Laut menyusuri pematang sawah sampai bertemu TK 32.15.09.2005-09.2007-010 dengan koordinat $107^{\circ} 15' 32.791''$ BT dan $6^{\circ} 2' 16.590''$ LS yang terletak di pematang sawah;
12. Dilanjutkan ke arah Tenggara menyusuri pematang sawah sampai bertemu TK 32.15.09.2005-09.2007-011 dengan koordinat $107^{\circ} 15' 34.913''$ BT dan $6^{\circ} 2' 17.048''$ LS yang terletak di pematang sawah;
13. Dilanjutkan ke arah Timur Laut menyusuri pematang sawah sampai bertemu TK 32.15.09.2005-09.2007-012 dengan koordinat $107^{\circ} 15' 36.014''$ BT dan $6^{\circ} 2' 10.956''$ LS yang terletak di pematang sawah;
14. Dilanjutkan ke arah Barat Laut menyusuri pematang sawah sampai bertemu TK 32.15.09.2005-09.2007-013 dengan koordinat $107^{\circ} 15' 34.801''$ BT dan $6^{\circ} 2' 10.653''$ LS yang terletak di pematang sawah;
15. Dilanjutkan ke arah Timur Laut menyusuri kanan irigasi sampai bertemu TK 32.15.09.2005-09.2007-014 dengan koordinat $107^{\circ} 15' 35.056''$ BT dan $6^{\circ} 2' 9.619''$ LS yang terletak di irigasi;
16. Dilanjutkan ke arah Timur Laut menyusuri tengah (as) irigasi sampai bertemu TK 32.15.09.2005-09.2007-015 dengan koordinat $107^{\circ} 15' 38.040''$ BT dan $6^{\circ} 2' 5.939''$ LS yang terletak di irigasi;

17. Dilanjutkan ke arah Timur Laut menyusuri pematang sawah sampai bertemu TK 32.15.09.2005-09.2007-016 dengan koordinat $107^{\circ} 15' 38.426''$ BT dan $6^{\circ} 2' 4.202''$ LS yang terletak di pematang sawah;
18. Dilanjutkan ke arah Tenggara menyusuri pematang sawah sampai bertemu TK 32.15.09.2005-09.2007-017 dengan koordinat $107^{\circ} 15' 41.174''$ BT dan $6^{\circ} 2' 4.650''$ LS yang terletak di irigasi;
19. Dilanjutkan ke arah Timur Laut menyusuri tengah (as) irigasi sampai bertemu TK 32.15.09.2005-09.2007-018 dengan koordinat $107^{\circ} 15' 46.574''$ BT dan $6^{\circ} 2' 2.000''$ LS yang terletak di irigasi;
20. Dilanjutkan ke arah Timur Laut menyusuri pematang sawah sampai bertemu TK 32.15.09.2005-09.2007-019 dengan koordinat $107^{\circ} 15' 47.217''$ BT dan $6^{\circ} 1' 58.713''$ LS yang terletak di pematang sawah;
21. Dilanjutkan ke arah Tenggara menyusuri pematang sawah sampai bertemu TK 32.15.09.2005-09.2007-020 dengan koordinat $107^{\circ} 15' 50.138''$ BT dan $6^{\circ} 1' 59.267''$ LS yang terletak di pematang sawah;
22. Dilanjutkan ke arah Barat Daya menyusuri pematang sawah sampai bertemu TK 32.15.09.2005-09.2007-021 dengan koordinat $107^{\circ} 15' 49.879''$ BT dan $6^{\circ} 2' 0.469''$ LS yang terletak di irigasi;
23. Dilanjutkan ke arah Timur Laut menyusuri tengah (as) irigasi sampai bertemu TK 32.15.09.2005-09.2007-022 dengan koordinat $107^{\circ} 15' 51.249''$ BT dan $6^{\circ} 1' 59.809''$ LS yang terletak di irigasi;
24. Dilanjutkan ke arah Barat Daya menyusuri pematang sawah sampai bertemu TK 32.15.09.2005-09.2007-023 dengan koordinat $107^{\circ} 15' 50.813''$ BT dan $6^{\circ} 2' 3.128''$ LS yang terletak di pematang sawah;
25. Dilanjutkan ke arah Tenggara menyusuri pematang sawah sampai bertemu TK 32.15.09.2005-09.2007-024 dengan koordinat $107^{\circ} 15' 55.879''$ BT dan $6^{\circ} 2' 3.609''$ LS yang terletak di pematang sawah;
26. Dilanjutkan ke arah Selatan menyusuri pematang sawah sampai bertemu TK 32.15.09.2005-09.2007-025 dengan koordinat $107^{\circ} 15' 55.608''$ BT dan $6^{\circ} 2' 6.886''$ LS yang terletak di pematang sawah;
27. Dilanjutkan ke arah Timur menyusuri pematang sawah sampai bertemu TK 32.15.09.2005-09.2007-026 dengan koordinat $107^{\circ} 16' 20.163''$ BT dan $6^{\circ} 2' 8.295''$ LS yang terletak di pematang sawah;
28. Dilanjutkan ke arah Timur Laut menyusuri pematang sawah sampai bertemu TK 32.15.09.2005-09.2007-027 dengan koordinat $107^{\circ} 16' 20.251''$ BT dan $6^{\circ} 2' 7.951''$ LS yang terletak di pematang sawah;
29. Dilanjutkan ke arah Tenggara menyusuri pematang sawah sampai bertemu TK 32.15.09.2005-09.2007-028 dengan koordinat $107^{\circ} 16' 23.139''$ BT dan $6^{\circ} 2' 8.501''$ LS yang terletak di pematang sawah;
30. Dilanjutkan ke arah Barat Daya menyusuri pematang sawah sampai bertemu TK 32.15.09.2005-09.2007-029 dengan koordinat $107^{\circ} 16' 22.874''$ BT dan $6^{\circ} 2' 9.475''$ LS yang terletak di pematang sawah;

31. Dilanjutkan ke arah Tenggara menyusuri pematang sawah sampai bertemu TK 32.15.09.2005-09.2007-09.2008-000 dengan koordinat $107^{\circ} 16' 26,734''$ BT dan $6^{\circ} 2' 10,373''$ LS yang terletak di Pematang sawah sebagai simpul batas antara Desa Tambaksumur, Desa Sumurlaban dan Desa Srijaya Kecamatan Tirtajaya Kabupaten Karawang.
- h. Batas Desa Tambaksumur dengan Desa Medankarya Kecamatan Tirtajaya :
1. Dimulai dari TK 32.15.09.2001-09.2004-09.2005-000 dengan koordinat $107^{\circ} 14' 12,003''$ BT dan $6^{\circ} 2' 26,630''$ LS yang terletak di Irigasi sebagai simpul batas antara Desa Sabajaya, Desa Medankarya dan Desa Tambaksumur Kecamatan Tirtajaya Kabupaten Karawang; dan
 2. Dilanjutkan ke arah Barat Laut menyusuri tengah (as) irigasi sampai bertemu TK 32.15.09.2004-09.2005-09.2006-000 dengan koordinat $107^{\circ} 14' 11,703''$ BT dan $6^{\circ} 2' 13,709''$ LS yang terletak di Irigasi sebagai simpul batas antara Desa Medankarya, Desa Tambaksumur dan Desa Tambaksari Kecamatan Tirtajaya Kabupaten Karawang.
- i. Batas Desa Tambaksumur dengan Desa Tambaksari Kecamatan Tirtajaya :
1. Dimulai dari TK 32.15.09.2004-09.2005-09.2006-000 dengan koordinat $107^{\circ} 14' 11,703''$ BT dan $6^{\circ} 2' 13,709''$ LS yang terletak di Irigasi sebagai simpul batas antara Desa Medankarya, Desa Tambaksumur dan Desa Tambaksari Kecamatan Tirtajaya Kabupaten Karawang;
 2. Dilanjutkan ke arah Tenggara menyusuri tengah (as) irigasi sampai bertemu TK 32.15.09.2005-09.2006-001 dengan koordinat $107^{\circ} 14' 42,228''$ BT dan $6^{\circ} 2' 20,966''$ LS yang terletak di saluran air;
 3. Dilanjutkan ke arah Utara menyusuri pematang sawah sampai bertemu TK 32.15.09.2005-09.2006-002 dengan koordinat $107^{\circ} 14' 43,644''$ BT dan $6^{\circ} 2' 8,022''$ LS yang terletak di pematang sawah;
 4. Dilanjutkan ke arah Barat Laut menyusuri kiri pemukiman sampai bertemu TK 32.15.09.2005-09.2006-003 dengan koordinat $107^{\circ} 14' 43,473''$ BT dan $6^{\circ} 2' 7,989''$ LS yang terletak di pematang sawah;
 5. Dilanjutkan ke arah Timur Laut menyusuri kiri pemukiman sampai bertemu TK 32.15.09.2005-09.2006-004 dengan koordinat $107^{\circ} 14' 44,207''$ BT dan $6^{\circ} 2' 4,275''$ LS yang terletak di pematang sawah;
 6. Dilanjutkan ke arah Barat Laut menyusuri pematang sawah sampai bertemu TK 32.15.09.2005-09.2006-005 dengan koordinat $107^{\circ} 14' 43,162''$ BT dan $6^{\circ} 2' 3,958''$ LS yang terletak di pematang sawah;
 7. Dilanjutkan ke arah Timur Laut menyusuri tengah (as) jalan setapak sampai bertemu TK 32.15.09.2005-09.2006-006 dengan koordinat $107^{\circ} 14' 44,362''$ BT dan $6^{\circ} 2' 0,486''$ LS yang terletak di pematang sawah;
 8. Dilanjutkan ke arah Timur Laut menyusuri tengah (as) saluran air sampai bertemu TK 32.15.09.2005-09.2006-007 dengan koordinat $107^{\circ} 14' 45,591''$ BT dan $6^{\circ} 1' 56,382''$ LS yang terletak di pematang sawah;

9. Dilanjutkan ke arah Tenggara menyusuri pematang sawah sampai bertemu TK 32.15.09.2005-09.2006-008 dengan koordinat $107^{\circ} 14' 46.691''$ BT dan $6^{\circ} 1' 56.649''$ LS yang terletak di pematang sawah;
10. Dilanjutkan ke arah Timur Laut menyusuri pematang sawah sampai bertemu TK 32.15.09.2005-09.2006-009 dengan koordinat $107^{\circ} 14' 46.729''$ BT dan $6^{\circ} 1' 56.440''$ LS yang terletak di pematang sawah;
11. Dilanjutkan ke arah Tenggara menyusuri pematang sawah sampai bertemu TK 32.15.09.2005-09.2006-010 dengan koordinat $107^{\circ} 14' 51.503''$ BT dan $6^{\circ} 1' 57.508''$ LS yang terletak di pematang sawah;
12. Dilanjutkan ke arah Timur Laut menyusuri pematang sawah sampai bertemu TK 32.15.09.2005-09.2006-011 dengan koordinat $107^{\circ} 14' 53.559''$ BT dan $6^{\circ} 1' 47.294''$ LS yang terletak di pematang sawah;
13. Dilanjutkan ke arah Timur menyusuri pematang sawah sampai bertemu TK 32.15.09.2005-09.2006-012 dengan koordinat $107^{\circ} 14' 57.203''$ BT dan $6^{\circ} 1' 47.506''$ LS yang terletak di pematang sawah;
14. Dilanjutkan ke arah Utara menyusuri pematang sawah sampai bertemu TK 32.15.09.2005-09.2006-013 dengan koordinat $107^{\circ} 14' 58.001''$ BT dan $6^{\circ} 1' 21.769''$ LS yang terletak di pematang sawah;
15. Dilanjutkan ke arah Barat menyusuri pematang sawah sampai bertemu TK 32.15.09.2005-09.2006-014 dengan koordinat $107^{\circ} 14' 55.144''$ BT dan $6^{\circ} 1' 21.712''$ LS yang terletak di saluran air;
16. Dilanjutkan ke arah Utara menyusuri tengah (as) saluran air sampai bertemu TK 32.15.09.2005-09.2006-015 dengan koordinat $107^{\circ} 14' 54.992''$ BT dan $6^{\circ} 1' 18.435''$ LS yang terletak di irigasi besar;
17. Dilanjutkan ke arah Barat Laut menyusuri tengah (as) irigasi sampai bertemu TK 32.15.09.2005-09.2006-016 dengan koordinat $107^{\circ} 14' 54.568''$ BT dan $6^{\circ} 1' 10.003''$ LS yang terletak di jembatan;
18. Dilanjutkan ke arah Barat Laut menyusuri tengah (as) irigasi sampai bertemu TK 32.15.09.2005-09.2006-017 dengan koordinat $107^{\circ} 14' 52.630''$ BT dan $6^{\circ} 0' 49.220''$ LS yang terletak di irigasi;
19. Dilanjutkan ke arah Barat Daya menyusuri tengah (as) irigasi sampai bertemu TK 32.15.09.2005-09.2006-018 dengan koordinat $107^{\circ} 14' 44.560''$ BT dan $6^{\circ} 0' 40.367''$ LS yang terletak di irigasi;
20. Dilanjutkan ke arah Barat Laut menyusuri tengah (as) irigasi sampai bertemu TK 32.15.09.2005-09.2006-019 dengan koordinat $107^{\circ} 14' 39.629''$ BT dan $6^{\circ} 0' 38.415''$ LS yang terletak di pematang;
21. Dilanjutkan ke arah Timur Laut menyusuri pematang sawah sampai bertemu TK 32.15.09.2005-09.2006-020 dengan koordinat $107^{\circ} 14' 46.816''$ BT dan $6^{\circ} 0' 31.374''$ LS yang terletak di irigasi;
22. Dilanjutkan ke arah Timur Laut menyusuri tengah (as) irigasi sampai bertemu TK 32.15.09.2005-09.2006-021 dengan koordinat $107^{\circ} 14' 53.107''$ BT dan $6^{\circ} 0' 14.520''$ LS yang terletak di irigasi;

23. Dilanjutkan ke arah Barat menyusuri pematang sampai bertemu TK 32.15.09.2005-09.2006-022 dengan koordinat $107^{\circ} 14' 38.058''$ BT dan $6^{\circ} 0' 14.898''$ LS yang terletak di pematang sawah;
24. Dilanjutkan ke arah Utara menyusuri pematang sampai bertemu TK 32.15.09.2005-09.2006-023 dengan koordinat $107^{\circ} 14' 38.277''$ BT dan $6^{\circ} 0' 13.651''$ LS yang terletak di pematang;
25. Dilanjutkan ke arah Barat Laut menyusuri pematang sampai bertemu TK 32.15.09.2005-09.2006-024 dengan koordinat $107^{\circ} 14' 30.853''$ BT dan $6^{\circ} 0' 12.788''$ LS yang terletak di irigasi;
26. Dilanjutkan ke arah Selatan menyusuri tengah (as) irigasi sampai bertemu TK 32.15.09.2005-09.2006-025 dengan koordinat $107^{\circ} 14' 30.682''$ BT dan $6^{\circ} 0' 15.152''$ LS yang terletak di irigasi;
27. Dilanjutkan ke arah Barat menyusuri tengah (as) irigasi sampai bertemu TK 32.15.09.2005-09.2006-026 dengan koordinat $107^{\circ} 14' 23.092''$ BT dan $6^{\circ} 0' 14.433''$ LS yang terletak di pematang sawah;
28. Dilanjutkan ke arah Utara menyusuri pematang sawah sampai bertemu TK 32.15.09.2005-09.2006-027 dengan koordinat $107^{\circ} 14' 23.606''$ BT dan $6^{\circ} 0' 9.482''$ LS yang terletak di pematang;
29. Dilanjutkan ke arah Barat Daya menyusuri pematang sampai bertemu TK 32.15.09.2005-09.2006-028 dengan koordinat $107^{\circ} 14' 13.395''$ BT dan $6^{\circ} 0' 10.270''$ LS yang terletak di pematang;
30. Dilanjutkan ke arah Utara menyusuri pematang sampai bertemu TK 32.15.09.2005-09.2006-029 dengan koordinat $107^{\circ} 14' 13.155''$ BT dan $6^{\circ} 0' 8.505''$ LS yang terletak di pematang;
31. Dilanjutkan ke arah Barat menyusuri pematang sampai bertemu TK 32.15.09.2005-09.2006-030 dengan koordinat $107^{\circ} 14' 7.501''$ BT dan $6^{\circ} 0' 8.875''$ LS yang terletak di pematang;
32. Dilanjutkan ke arah Utara menyusuri pematang sampai bertemu TK 32.15.09.2005-09.2006-031 dengan koordinat $107^{\circ} 14' 7.266''$ BT dan $6^{\circ} 0' 6.989''$ LS yang terletak di pematang;
33. Dilanjutkan ke arah Barat menyusuri pematang sampai bertemu TK 32.15.09.2005-09.2006-032 dengan koordinat $107^{\circ} 14' 1.054''$ BT dan $6^{\circ} 0' 7.109''$ LS yang terletak di Sungai Bandeng;
34. Dilanjutkan ke arah Utara menyusuri tengah (as) Sungai Bandeng sampai bertemu TK 32.15.09.2005-09.2006-033 dengan koordinat $107^{\circ} 14' 0.132''$ BT dan $6^{\circ} 0' 0.133''$ LS yang terletak di Sungai Bandeng;
35. Dilanjutkan ke arah Barat Daya menyusuri tengah (as) jalan desa sampai bertemu TK 32.15.09.2005-09.2006-034 dengan koordinat $107^{\circ} 13' 44.665''$ BT dan $6^{\circ} 0' 1.508''$ LS yang terletak di jalan desa;
36. Dilanjutkan ke arah Utara melewati pemukiman sampai bertemu TK 32.15.09.2005-09.2006-035 dengan koordinat $107^{\circ} 13' 44.780''$ BT dan $6^{\circ} 0' 0.757''$ LS yang terletak di pemukiman;

37. Dilanjutkan ke arah Barat melewati pemukiman sampai bertemu TK 32.15.09.2005-09.2006-036 dengan koordinat $107^{\circ} 13' 38.487''$ BT dan $6^{\circ} 0' 0.433''$ LS yang terletak di jalan desa;
38. Dilanjutkan ke arah Barat Laut menyusuri tengah (as) jalan desa sampai bertemu TK 32.15.09.2005-09.2006-037 dengan koordinat $107^{\circ} 13' 34.978''$ BT dan $5^{\circ} 59' 59.880''$ LS yang terletak di jalan desa;
39. Dilanjutkan ke arah Barat Daya melewati pemukiman sampai bertemu TK 32.15.09.2005-09.2006-038 dengan koordinat $107^{\circ} 13' 32.660''$ BT dan $6^{\circ} 0' 5.465''$ LS yang terletak di Jalan Raya Tambaksumur;
40. Dilanjutkan ke arah Barat Laut menyusuri tengah (as) Jalan Raya Tambaksumur sampai bertemu TK 32.15.09.2005-09.2006-039 dengan koordinat $107^{\circ} 13' 21.502''$ BT dan $6^{\circ} 0' 0.500''$ LS yang terletak di Jalan Raya Tambaksumur;
41. Dilanjutkan ke arah Barat Daya menyusuri tengah (as) saluran air sampai bertemu TK 32.15.09.2005-09.2006-040 dengan koordinat $107^{\circ} 13' 21.109''$ BT dan $6^{\circ} 0' 1.032''$ LS yang terletak di Sungai Bandeng;
42. Dilanjutkan ke arah Barat Laut menyusuri tengah (as) Sungai Bandeng sampai bertemu TK 32.15.09.2005-09.2006-000 dengan koordinat $107^{\circ} 13' 8,193''$ BT dan $5^{\circ} 58' 46,481''$ LS yang terletak di Pantai Sedari sebagai simpul batas antara Desa Tambaksumur, Desa Tambaksari Kecamatan Tirtajaya Kabupaten Karawang, dan Garis Pantai Sedari.

BAB III PETA BATAS DESA

Pasal 5

- (1) Penegasan Batas Desa sebagaimana dimaksud dalam Pasal 3 sampai dengan Pasal 4 yang dituangkan dalam bentuk daftar titik kartometrik sebagaimana tercantum dalam Lampiran I yang merupakan bagian tidak terpisahkan dari Peraturan Bupati ini.
- (2) TK sebagaimana dimaksud dalam Pasal 3 sampai dengan Pasal 4 bersifat tetap dan tidak berubah akibat perubahan nama dusun, Desa, dan/atau Kecamatan.

Pasal 6

Penegasan Batas Desa sebagaimana dimaksud dalam Pasal 3 sampai dengan Pasal 4 merupakan penentuan batas wilayah Desa secara administrasi sehingga tidak mengubah, mengurangi, menambah atau menghapuskan luasan dan batas kawasan tertentu, hak atas tanah, hak ulayat, dan hak adat serta hak-hak lainnya pada masyarakat.

Pasal 7

Peta Batas Desa sebagaimana dimaksud dalam Pasal 3 sampai dengan Pasal 4 tercantum dalam Lampiran II yang merupakan bagian tidak terpisahkan dari Peraturan Bupati ini.

BAB IV
KETENTUAN PERALIHAN

Pasal 8

Pemerintahan Daerah dan Pemerintahan Desa melakukan penyesuaian administrasi kependudukan dan hal-hal lain yang terkait di dalam wilayah batas Desa yang sudah dipetakan paling lambat 1 (satu) tahun sejak Peraturan Bupati ini diundangkan.

BAB V
KETENTUAN PENUTUP

Pasal 9

Peraturan Bupati ini mulai berlaku pada tanggal diundangkan.

Agar setiap orang mengetahuinya, memerintahkan pengundangan Peraturan Bupati ini dengan penempatannya dalam Berita Daerah Kabupaten Karawang.

Ditetapkan di Karawang
pada tanggal **31 Januari 2023**

BUPATI KARAWANG,



CELLICA NURRACHADIANA

Diundangkan di Karawang
pada tanggal **31 Januari 2023**

SEKRETARIS DAERAH KABUPATEN
KARAWANG,



ACEP JAMHURI

BERITA DAERAH KABUPATEN KARAWANG TAHUN 2023
NOMOR **29** .

LAMPIRAN I
 PERATURAN BUPATI KARAWANG
 NOMOR 29 TAHUN 2023
 TENTANG PETA BATAS DESA TAMBAKSUMUR KECAMATAN TIRTAJAYA

DAFTAR TITIK KARTOMETRIK BATAS DESA TAMBAKSUMUR

KODE DESA	NAMA DESA	NAMA TITIK KARTOMETRIK	KOORDINAT GEOGRAFIS		KOORDINAT UTM ZONA 48S	
			BUJUR TIMUR	LINTANG SELATAN	X_BT	Y_LS
1	2	3	4	5	6	7
32.15.09.2005	TAMBAKSUMUR	TK 32.15.09.2001-09.2004-09.2005-000	107° 14' 12,003" BT	6° 2' 26,630" LS	747574,21	9331784,27
		TK 32.15.09.2001-09.2005-001	107° 15' 31,737" BT	6° 2' 42,348" LS	750025,02	9331291,11
		TK 32.15.09.2001-09.2005-002	107° 15' 30,559" BT	6° 2' 42,322" LS	749988,77	9331292,06
		TK 32.15.09.2001-09.2005-003	107° 15' 19,110" BT	6° 2' 39,645" LS	749636,93	9331375,80
		TK 32.15.09.2001-09.2005-004	107° 15' 4,687" BT	6° 2' 37,767" LS	749193,47	9331435,34
		TK 32.15.09.2001-09.2005-005	107° 14' 57,549" BT	6° 2' 36,941" LS	748974,00	9331461,65
		TK 32.15.09.2001-09.2005-006	107° 14' 57,538" BT	6° 2' 35,913" LS	748973,80	9331493,24
		TK 32.15.09.2001-09.2005-007	107° 14' 34,537" BT	6° 2' 33,902" LS	748266,47	9331557,95
		TK 32.15.09.2001-09.2005-008	107° 14' 34,701" BT	6° 2' 33,383" LS	748271,59	9331573,86
		TK 32.15.09.2001-09.2005-009	107° 14' 16,582" BT	6° 2' 27,923" LS	747714,90	9331743,96
		TK 32.15.09.2001-09.2005-010	107° 14' 16,651" BT	6° 2' 27,340" LS	747717,08	9331761,85
		TK 32.15.09.2001-09.2005-09.2007-000	107° 15' 31,709" BT	6° 2' 42,995" LS	750024,06	9331271,23
		TK 32.15.09.2004-09.2005-09.2006-000	107° 14' 11,703" BT	6° 2' 13,709" LS	747566,62	9332181,34
		TK 32.15.09.2005-09.2006-000	107° 13' 8,193" BT	5° 58' 46,481" LS	745638,72	9338557,22
		TK 32.15.09.2005-09.2006-001	107° 14' 42,228" BT	6° 2' 20,966" LS	748504,70	9331954,49

KODE DESA	NAMA DESA	NAMA TITIK KARTOMETRIK	KOORDINAT GEOGRAFIS		KOORDINAT UTM ZONA 48S	
			BUJUR TIMUR	LINTANG SELATAN	X_BT	Y_LS
1	2	3	4	5	6	7
32.15.09.2005	TAMBAKSUMUR	TK 32.15.09.2005-09.2006-002	107° 14' 43,644" BT	6° 2' 8,022" LS	748549,92	9332352,07
		TK 32.15.09.2005-09.2006-003	107° 14' 43,473" BT	6° 2' 7,989" LS	748544,66	9332353,09
		TK 32.15.09.2005-09.2006-004	107° 14' 44,207" BT	6° 2' 4,275" LS	748567,71	9332467,15
		TK 32.15.09.2005-09.2006-005	107° 14' 43,162" BT	6° 2' 3,958" LS	748535,60	9332477,02
		TK 32.15.09.2005-09.2006-006	107° 14' 44,362" BT	6° 2' 0,486" LS	748572,96	9332583,54
		TK 32.15.09.2005-09.2006-007	107° 14' 45,591" BT	6° 1' 56,382" LS	748611,28	9332709,50
		TK 32.15.09.2005-09.2006-008	107° 14' 46,691" BT	6° 1' 56,649" LS	748645,09	9332701,16
		TK 32.15.09.2005-09.2006-009	107° 14' 46,729" BT	6° 1' 56,440" LS	748646,27	9332707,58
		TK 32.15.09.2005-09.2006-010	107° 14' 51,503" BT	6° 1' 57,508" LS	748793,00	9332674,16
		TK 32.15.09.2005-09.2006-011	107° 14' 53,559" BT	6° 1' 47,294" LS	748857,57	9332987,77
		TK 32.15.09.2005-09.2006-012	107° 14' 57,203" BT	6° 1' 47,506" LS	748969,63	9332980,79
		TK 32.15.09.2005-09.2006-013	107° 14' 58,001" BT	6° 1' 21,769" LS	748997,45	9333771,56
		TK 32.15.09.2005-09.2006-014	107° 14' 55,144" BT	6° 1' 21,712" LS	748909,54	9333773,70
		TK 32.15.09.2005-09.2006-015	107° 14' 54,992" BT	6° 1' 18,435" LS	748905,29	9333874,42
		TK 32.15.09.2005-09.2006-016	107° 14' 54,568" BT	6° 1' 10,003" LS	748893,31	9334133,57
		TK 32.15.09.2005-09.2006-017	107° 14' 52,630" BT	6° 0' 49,220" LS	748836,31	9334772,48
		TK 32.15.09.2005-09.2006-018	107° 14' 44,560" BT	6° 0' 40,367" LS	748589,18	9335045,55
		TK 32.15.09.2005-09.2006-019	107° 14' 39,629" BT	6° 0' 38,415" LS	748437,71	9335106,15
		TK 32.15.09.2005-09.2006-020	107° 14' 46,816" BT	6° 0' 31,374" LS	748659,70	9335321,61
		TK 32.15.09.2005-09.2006-021	107° 14' 53,107" BT	6° 0' 14,520" LS	748855,39	9335838,72

KODE DESA	NAMA DESA	NAMA TITIK KARTOMETRIK	KOORDINAT GEOGRAFIS		KOORDINAT UTM ZONA 48S	
			BUJUR TIMUR	LINTANG SELATAN	X_BT	Y_LS
1	2	3	4	5	6	7
32.15.09.2005	TAMBAKSUMUR	TK 32.15.09.2005-09.2006-022	107° 14' 38,058" BT	6° 0' 14,898" LS	748392,37	9335829,01
		TK 32.15.09.2005-09.2006-023	107° 14' 38,277" BT	6° 0' 13,651" LS	748399,25	9335867,29
		TK 32.15.09.2005-09.2006-024	107° 14' 30,853" BT	6° 0' 12,788" LS	748170,96	9335894,75
		TK 32.15.09.2005-09.2006-025	107° 14' 30,682" BT	6° 0' 15,152" LS	748165,40	9335822,12
		TK 32.15.09.2005-09.2006-026	107° 14' 23,092" BT	6° 0' 14,433" LS	747932,00	9335845,18
		TK 32.15.09.2005-09.2006-027	107° 14' 23,606" BT	6° 0' 9,482" LS	747948,43	9335997,27
		TK 32.15.09.2005-09.2006-028	107° 14' 13,395" BT	6° 0' 10,270" LS	747634,21	9335974,33
		TK 32.15.09.2005-09.2006-029	107° 14' 13,155" BT	6° 0' 8,505" LS	747627,05	9336028,59
		TK 32.15.09.2005-09.2006-030	107° 14' 7,501" BT	6° 0' 8,875" LS	747453,05	9336017,92
		TK 32.15.09.2005-09.2006-031	107° 14' 7,266" BT	6° 0' 6,989" LS	747446,06	9336075,92
		TK 32.15.09.2005-09.2006-032	107° 14' 1,054" BT	6° 0' 7,109" LS	747254,93	9336073,01
		TK 32.15.09.2005-09.2006-033	107° 14' 0,132" BT	6° 0' 0,133" LS	747227,43	9336287,48
		TK 32.15.09.2005-09.2006-034	107° 13' 44,665" BT	6° 0' 1,508" LS	746751,43	9336247,17
		TK 32.15.09.2005-09.2006-035	107° 13' 44,780" BT	6° 0' 0,757" LS	746755,06	9336270,24
		TK 32.15.09.2005-09.2006-036	107° 13' 38,487" BT	6° 0' 0,433" LS	746561,50	9336281,00
		TK 32.15.09.2005-09.2006-037	107° 13' 34,978" BT	5° 59' 59,880" LS	746453,61	9336298,42
		TK 32.15.09.2005-09.2006-038	107° 13' 32,660" BT	6° 0' 5,465" LS	746381,62	9336127,09
		TK 32.15.09.2005-09.2006-039	107° 13' 21,502" BT	6° 0' 0,500" LS	746038,96	9336281,05
		TK 32.15.09.2005-09.2006-040	107° 13' 21,109" BT	6° 0' 1,032" LS	746026,81	9336264,73
		TK 32.15.09.2005-09.2007-001	107° 15' 33,324" BT	6° 2' 43,162" LS	750073,73	9331265,90

KODE DESA	NAMA DESA	NAMA TITIK KARTOMETRIK	KOORDINAT GEOGRAFIS		KOORDINAT UTM ZONA 48S	
			BUJUR TIMUR	LINTANG SELATAN	X_BT	Y_LS
1	2	3	4	5	6	7
32.15.09.2005	TAMBAKSUMUR	TK 32.15.09.2005-09.2007-002	107° 15' 34,815" BT	6° 2' 33,041" LS	750120,88	9331576,71
		TK 32.15.09.2005-09.2007-003	107° 15' 32,973" BT	6° 2' 32,688" LS	750064,27	9331587,81
		TK 32.15.09.2005-09.2007-004	107° 15' 33,251" BT	6° 2' 30,900" LS	750073,06	9331642,72
		TK 32.15.09.2005-09.2007-005	107° 15' 31,570" BT	6° 2' 30,525" LS	750021,39	9331654,45
		TK 32.15.09.2005-09.2007-006	107° 15' 32,480" BT	6° 2' 23,409" LS	750050,29	9331873,00
		TK 32.15.09.2005-09.2007-007	107° 15' 30,022" BT	6° 2' 22,972" LS	749974,72	9331886,74
		TK 32.15.09.2005-09.2007-008	107° 15' 30,424" BT	6° 2' 20,428" LS	749987,43	9331964,87
		TK 32.15.09.2005-09.2007-009	107° 15' 32,155" BT	6° 2' 20,690" LS	750040,65	9331956,62
		TK 32.15.09.2005-09.2007-010	107° 15' 32,791" BT	6° 2' 16,590" LS	750060,73	9332082,51
		TK 32.15.09.2005-09.2007-011	107° 15' 34,913" BT	6° 2' 17,048" LS	750125,94	9332068,17
		TK 32.15.09.2005-09.2007-012	107° 15' 36,014" BT	6° 2' 10,956" LS	750160,58	9332255,24
		TK 32.15.09.2005-09.2007-013	107° 15' 34,801" BT	6° 2' 10,653" LS	750123,30	9332264,71
		TK 32.15.09.2005-09.2007-014	107° 15' 35,056" BT	6° 2' 9,619" LS	750131,29	9332296,46
		TK 32.15.09.2005-09.2007-015	107° 15' 38,040" BT	6° 2' 5,939" LS	750223,56	9332409,14
		TK 32.15.09.2005-09.2007-016	107° 15' 38,426" BT	6° 2' 4,202" LS	750235,64	9332462,47
		TK 32.15.09.2005-09.2007-017	107° 15' 41,174" BT	6° 2' 4,650" LS	750320,14	9332448,36
		TK 32.15.09.2005-09.2007-018	107° 15' 46,574" BT	6° 2' 2,000" LS	750486,60	9332529,10
		TK 32.15.09.2005-09.2007-019	107° 15' 47,217" BT	6° 1' 58,713" LS	750506,78	9332630,03
		TK 32.15.09.2005-09.2007-020	107° 15' 50,138" BT	6° 1' 59,267" LS	750596,57	9332612,64
		TK 32.15.09.2005-09.2007-021	107° 15' 49,879" BT	6° 2' 0,469" LS	750588,45	9332575,73

KODE DESA	NAMA DESA	NAMA TITIK KARTOMETRIK	KOORDINAT GEOGRAFIS		KOORDINAT UTM ZONA 48S	
			BUJUR TIMUR	LINTANG SELATAN	X_BT	Y_LS
1	2	3	4	5	6	7
32.15.09.2005	TAMBAKSUMUR	TK 32.15.09.2005-09.2007-022	107° 15' 51,249" BT	6° 1' 59,809" LS	750630,70	9332595,82
		TK 32.15.09.2005-09.2007-023	107° 15' 50,813" BT	6° 2' 3,128" LS	750616,86	9332493,91
		TK 32.15.09.2005-09.2007-024	107° 15' 55,879" BT	6° 2' 3,609" LS	750772,65	9332478,46
		TK 32.15.09.2005-09.2007-025	107° 15' 55,608" BT	6° 2' 6,886" LS	750763,88	9332377,81
		TK 32.15.09.2005-09.2007-026	107° 16' 20,163" BT	6° 2' 8,295" LS	751519,10	9332331,36
		TK 32.15.09.2005-09.2007-027	107° 16' 20,251" BT	6° 2' 7,951" LS	751521,84	9332341,93
		TK 32.15.09.2005-09.2007-028	107° 16' 23,139" BT	6° 2' 8,501" LS	751610,63	9332324,66
		TK 32.15.09.2005-09.2007-029	107° 16' 22,874" BT	6° 2' 9,475" LS	751602,34	9332294,76
		TK 32.15.09.2005-09.2007-09.2008-000	107° 16' 26,734" BT	6° 2' 10,373" LS	751720,99	9332266,67
		TK 32.15.09.2005-09.2008-001	107° 16' 32,272" BT	6° 2' 0,357" LS	751892,62	9332573,73
		TK 32.15.09.2005-09.2008-002	107° 16' 33,196" BT	6° 2' 0,936" LS	751920,97	9332555,84
		TK 32.15.09.2005-09.2008-003	107° 16' 33,188" BT	6° 1' 58,999" LS	751920,98	9332615,35
		TK 32.15.09.2005-09.2008-09.2011-000	107° 16' 50,518" BT	6° 1' 54,848" LS	752454,65	9332740,69
		TK 32.15.09.2005-09.2011-001	107° 17' 0,952" BT	6° 1' 8,006" LS	752781,67	9334178,81
		TK 32.15.09.2005-09.2011-002	107° 17' 7,479" BT	6° 1' 12,189" LS	752981,93	9334049,41
		TK 32.15.09.2005-09.2011-003	107° 17' 7,295" BT	6° 1' 13,192" LS	752976,13	9334018,61
		TK 32.15.09.2005-09.2011-004	107° 17' 12,098" BT	6° 1' 15,261" LS	753123,64	9333954,41
		TK 32.15.09.2005-09.2011-005	107° 17' 13,626" BT	6° 1' 10,897" LS	753171,21	9334088,34
		TK 32.15.09.2005-09.2011-006	107° 17' 26,155" BT	6° 1' 16,375" LS	753555,94	9333918,36
		TK 32.15.09.2005-09.2011-007	107° 17' 25,592" BT	6° 1' 17,688" LS	753538,46	9333878,10

KODE DESA	NAMA DESA	NAMA TITIK KARTOMETRIK	KOORDINAT GEOGRAFIS		KOORDINAT UTM ZONA 48S	
			BUJUR TIMUR	LINTANG SELATAN	X_BT	Y_LS
1	2	3	4	5	6	7
32.15.09.2005	TAMBAKSUMUR	TK 32.15.09.2005-09.2011-008	107° 17' 26,838" BT	6° 1' 18,331" LS	753576,72	9333858,19
		TK 32.15.09.2005-09.2011-009	107° 17' 26,196" BT	6° 1' 19,213" LS	753556,85	9333831,15
		TK 32.15.09.2005-09.2011-010	107° 17' 24,809" BT	6° 1' 21,119" LS	753513,93	9333772,76
		TK 32.15.09.2005-09.2011-011	107° 17' 29,953" BT	6° 1' 24,470" LS	753671,75	9333669,11
		TK 32.15.09.2005-09.2011-012	107° 17' 30,835" BT	6° 1' 24,716" LS	753698,85	9333661,44
		TK 32.15.09.2005-09.2011-013	107° 17' 31,099" BT	6° 1' 23,950" LS	753707,07	9333684,96
		TK 32.15.09.2005-09.2011-014	107° 17' 32,282" BT	6° 1' 24,328" LS	753743,40	9333673,19
		TK 32.15.09.2005-09.2011-015	107° 17' 40,360" BT	6° 1' 26,739" LS	753991,61	9333598,04
		TK 32.15.09.2005-09.2011-016	107° 17' 43,729" BT	6° 1' 30,125" LS	754094,81	9333493,57
		TK 32.15.09.2005-09.2011-017	107° 17' 46,110" BT	6° 1' 28,210" LS	754168,32	9333552,10
		TK 32.15.09.2005-09.2011-11.2006-000	107° 17' 47,135" BT	6° 1' 28,539" LS	754199,82	9333541,85
		TK 32.15.09.2005-11.2006-11.2007-000	107° 17' 46,948" BT	6° 1' 16,753" LS	754195,57	9333904,08
		TK 32.15.09.2005-11.2007-000	107° 13' 59,092" BT	5° 58' 29,219" LS	747206,82	9339081,34
		TK 32.15.09.2005-11.2007-001	107° 17' 37,546" BT	6° 1' 13,828" LS	753906,72	9333995,17
		TK 32.15.09.2005-11.2007-002	107° 17' 36,369" BT	6° 1' 13,273" LS	753870,58	9334012,38
		TK 32.15.09.2005-11.2007-003	107° 17' 35,660" BT	6° 1' 12,840" LS	753848,83	9334025,79
		TK 32.15.09.2005-11.2007-004	107° 17' 34,413" BT	6° 1' 12,077" LS	753810,55	9334049,38
		TK 32.15.09.2005-11.2007-005	107° 17' 45,776" BT	6° 0' 47,987" LS	754163,24	9334788,21
		TK 32.15.09.2005-11.2007-006	107° 17' 39,956" BT	6° 0' 46,779" LS	753984,34	9334826,10
		TK 32.15.09.2005-11.2007-007	107° 17' 41,269" BT	6° 0' 40,735" LS	754025,53	9335011,64

KODE DESA	NAMA DESA	NAMA TITIK KARTOMETRIK	KOORDINAT GEOGRAFIS		KOORDINAT UTM ZONA 48S	
			BUJUR TIMUR	LINTANG SELATAN	X_BT	Y_LS
1	2	3	4	5	6	7
32.15.09.2005	TAMBAKSUMUR	TK 32.15.09.2005-11.2007-008	107° 17' 42,153" BT	6° 0' 40,948" LS	754052,70	9335005,00
		TK 32.15.09.2005-11.2007-009	107° 17' 43,354" BT	6° 0' 36,473" LS	754090,21	9335142,37
		TK 32.15.09.2005-11.2007-010	107° 17' 36,673" BT	6° 0' 35,138" LS	753884,86	9335184,24
		TK 32.15.09.2005-11.2007-011	107° 17' 35,718" BT	6° 0' 39,078" LS	753854,97	9335063,29
		TK 32.15.09.2005-11.2007-012	107° 17' 25,945" BT	6° 0' 39,111" LS	753554,30	9335063,55
		TK 32.15.09.2005-11.2007-013	107° 17' 25,774" BT	6° 0' 39,768" LS	753548,94	9335043,36
		TK 32.15.09.2005-11.2007-014	107° 17' 17,186" BT	6° 0' 40,278" LS	753284,66	9335028,79
		TK 32.15.09.2005-11.2007-015	107° 17' 35,240" BT	5° 58' 58,284" LS	753853,21	9338160,78
		TK 32.15.09.2005-11.2007-016	107° 15' 43,506" BT	5° 58' 52,262" LS	750416,32	9338360,10
		TK 32.15.09.2005-11.2007-017	107° 15' 42,649" BT	5° 58' 56,342" LS	750389,45	9338234,84
		TK 32.15.09.2005-11.2007-018	107° 15' 27,850" BT	5° 58' 56,987" LS	749934,04	9338216,88
		TK 32.15.09.2005-11.2007-019	107° 15' 27,743" BT	5° 58' 55,788" LS	749930,90	9338253,75
		TK 32.15.09.2005-11.2007-020	107° 15' 16,232" BT	5° 58' 56,547" LS	749576,65	9338231,86

BUPATI KARAWANG,



CELLICA NURRACHADIANA

LAMPIRAN II
 PERATURAN BUPATI KARAWANG
 NOMOR 29 TAHUN 2023
 TENTANG PETA BATAS DESA TAMBAKSUMUR KECAMATAN TIRTAJAYA

PETA BATAS DESA TAMBAKSUMUR

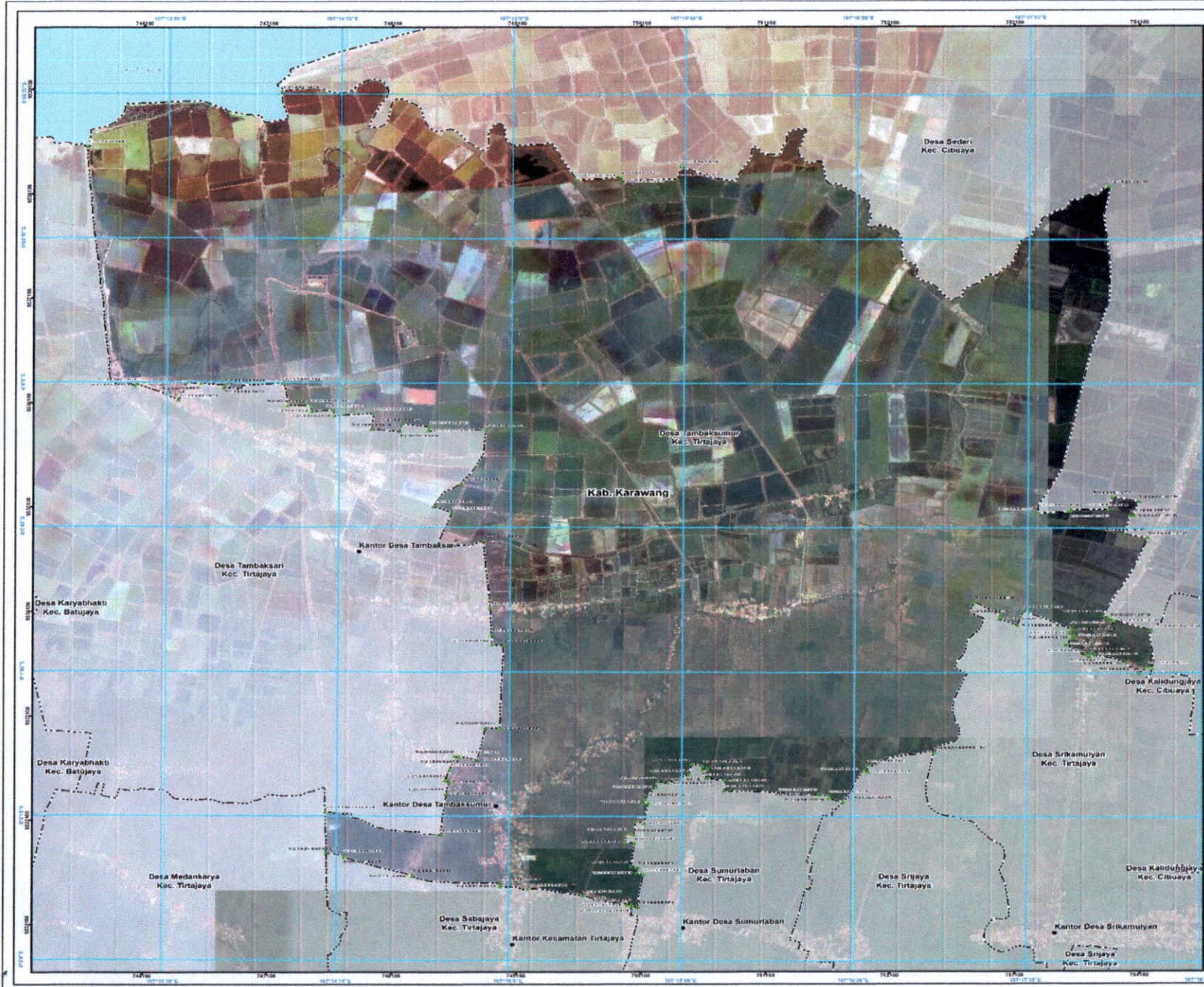

PETA BATAS DESA

Kode Wilayah : 32.16.09.2005
DESA TAMBAKSUMUR
 KECAMATAN TIRTAJAYA
 KABUPATEN KARAWANG
 PROVINSI JAWA BARAT

U
 SKALA 1:32.000

PETUNJUK LETAK PETA

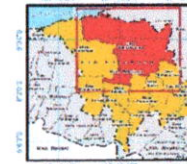

DIAGRAM LOKASI



Sistem Proyeksi : Transverse Mercator
 Sistem Grid : Grid Geografi dan Grid Universal Transverse Mercator
 Datum Horizontal : SRGI 2013



DICETAK DAN DITERBITKAN OLEH :
 PEMERINTAH KABUPATEN KARAWANG
 Jl. A. Yani No. 1 Karawang
 Email : info@karawangkab.go.id, Telp. 0267-429800, Fax : 0267-411923
 © Copyright 2022, All Rights Reserved.

Ditak cipta dilindungi oleh Undang-Undang Republik Indonesia

KETERANGAN

- ▲ Titik Kartometrik
- Fasilitas Umum dan Bangunan Lainnya
- Batas Provinsi
- - - Batas Kabupaten/Kota
- - - Batas Kecamatan
- - - Batas Desa/Kelurahan

Daftar Titik Kartometrik

No	Uraian	X (m)	Y (m)
1	Titik 1	1071300	625000
2	Titik 2	1071350	625000
3	Titik 3	1071400	625000
4	Titik 4	1071450	625000
5	Titik 5	1071500	625000
6	Titik 6	1071550	625000
7	Titik 7	1071600	625000
8	Titik 8	1071650	625000
9	Titik 9	1071700	625000
10	Titik 10	1071750	625000
11	Titik 11	1071800	625000
12	Titik 12	1071850	625000
13	Titik 13	1071900	625000
14	Titik 14	1071950	625000
15	Titik 15	1072000	625000
16	Titik 16	1072050	625000
17	Titik 17	1072100	625000
18	Titik 18	1072150	625000
19	Titik 19	1072200	625000
20	Titik 20	1072250	625000
21	Titik 21	1072300	625000
22	Titik 22	1072350	625000
23	Titik 23	1072400	625000
24	Titik 24	1072450	625000
25	Titik 25	1072500	625000
26	Titik 26	1072550	625000
27	Titik 27	1072600	625000
28	Titik 28	1072650	625000
29	Titik 29	1072700	625000
30	Titik 30	1072750	625000
31	Titik 31	1072800	625000
32	Titik 32	1072850	625000
33	Titik 33	1072900	625000
34	Titik 34	1072950	625000
35	Titik 35	1073000	625000
36	Titik 36	1073050	625000
37	Titik 37	1073100	625000
38	Titik 38	1073150	625000
39	Titik 39	1073200	625000
40	Titik 40	1073250	625000
41	Titik 41	1073300	625000
42	Titik 42	1073350	625000
43	Titik 43	1073400	625000
44	Titik 44	1073450	625000
45	Titik 45	1073500	625000
46	Titik 46	1073550	625000
47	Titik 47	1073600	625000
48	Titik 48	1073650	625000
49	Titik 49	1073700	625000
50	Titik 50	1073750	625000
51	Titik 51	1073800	625000
52	Titik 52	1073850	625000
53	Titik 53	1073900	625000
54	Titik 54	1073950	625000
55	Titik 55	1074000	625000
56	Titik 56	1074050	625000
57	Titik 57	1074100	625000
58	Titik 58	1074150	625000
59	Titik 59	1074200	625000
60	Titik 60	1074250	625000
61	Titik 61	1074300	625000
62	Titik 62	1074350	625000
63	Titik 63	1074400	625000
64	Titik 64	1074450	625000
65	Titik 65	1074500	625000
66	Titik 66	1074550	625000
67	Titik 67	1074600	625000
68	Titik 68	1074650	625000
69	Titik 69	1074700	625000
70	Titik 70	1074750	625000
71	Titik 71	1074800	625000
72	Titik 72	1074850	625000
73	Titik 73	1074900	625000
74	Titik 74	1074950	625000
75	Titik 75	1075000	625000
76	Titik 76	1075050	625000
77	Titik 77	1075100	625000
78	Titik 78	1075150	625000
79	Titik 79	1075200	625000
80	Titik 80	1075250	625000
81	Titik 81	1075300	625000
82	Titik 82	1075350	625000
83	Titik 83	1075400	625000
84	Titik 84	1075450	625000
85	Titik 85	1075500	625000
86	Titik 86	1075550	625000
87	Titik 87	1075600	625000
88	Titik 88	1075650	625000
89	Titik 89	1075700	625000
90	Titik 90	1075750	625000
91	Titik 91	1075800	625000
92	Titik 92	1075850	625000
93	Titik 93	1075900	625000
94	Titik 94	1075950	625000
95	Titik 95	1076000	625000
96	Titik 96	1076050	625000
97	Titik 97	1076100	625000
98	Titik 98	1076150	625000
99	Titik 99	1076200	625000
100	Titik 100	1076250	625000



Sumber Peta : - Citra Tepek Satelit (2022), Tanggal Aktualisasi tahun 2021-2022
 - Data batas kabupaten/kota dan kecamatan tahun 2015 Pusat Pemetaan Badan Informasi Geospasial dengan penyusutan kesesakan teknis pada tahun 2022.
 Riwaiyat Peta : Peta ini dibuat berdasarkan hasil pengumpulan data yang diberikan dengan kesepakatan antar Kepala Desa / Lurah Camat dan ditetapi oleh Pemerintah Desa/Kecamatan/Kota dan SKPD/OPD terkait.