



BUPATI KAMPAR PROVINSI RIAU

PERATURAN BUPATI KAMPAR

NOMOR : 73 TAHUN 2019

TENTANG

BATAS DESA 11 (SEBELAS) DESA
DI KECAMATAN KAMPAR KIRI HULU
KABUPATEN KAMPAR

DENGAN RAHMAT TUHAN YANG MAHA ESA,
BUPATI KAMPAR,

- Menimbang : a. bahwa berdasarkan ketentuan pasal 9 ayat (3) Peraturan Menteri Dalam Negeri Nomor 45 Tahun 2016 tentang Pedoman Penetapan dan Penegasan Batas Desa, batas desa hasil penetapan dan penegasan ditetapkan dengan Peraturan Bupati;
- b. bahwa penetapan dan penegasan batas Desa di Kecamatan Kampar Kiri Hulu telah dilaksanakan melalui Program Pemetaan Partisipatif-Kartometrik dan Survey Lapangan, kerjasama Pemerintah Kabupaten Kampar dengan MCA-Indonesia;
- c. bahwa berdasarkan pertimbangan sebagaimana dimaksud dalam huruf a dan huruf b, untuk mendefinitifkan batas desa-desa dimaksud maka ditetapkan Peraturan Bupati Kampar tentang Peta Batas Desa di Kecamatan Kampar Kiri Hulu Kabupaten Kampar;
- Mengingat : 1. Pasal 18 ayat (6) Undang-Undang Dasar Negara Republik Indonesia Tahun 1945;
2. Undang-undang Nomor 12 Tahun 1956 tentang Pembentukan Daerah Otonom Kabupaten Dalam Lingkungan Daerah Provinsi Sumatera Tengah (Lembaran Negara Republik Indonesia Tahun 1956 Nomor 25);

3. Undang-Undang Nomor 4 Tahun 2011 tentang Informasi Geospasial (Lembaran Negara Republik Indonesia Tahun 2011 Nomor 49, Tambahan Lembaran Negara Republik Indonesia Nomor 2514);
4. Undang-Undang Nomor 12 Tahun 2011 tentang Pembentukan Peraturan Perundang-undangan (Lembaran Negara Republik Indonesia Tahun 2011 Nomor 82, Tambahan Lembaran Negara Republik Indonesia Nomor 5234) sebagaimana telah diubah dengan Undang-Undang Nomor 15 Tahun 2019 tentang Perubahan Atas Undang-Undang Nomor 12 Tahun 2011 tentang Pembentukan Peraturan Perundang-undangan (Lembaran Negara Republik Indonesia Tahun 2019 Nomor 183, Tambahan Lembaran Negara Republik Indonesia Nomor 6398);
5. Undang-Undang Nomor 6 Tahun 2014 tentang Desa (Lembaran Negara Republik Indonesia Tahun 2014 Nomor 7, Tambahan Lembaran Negara Republik Indonesia Nomor 5495);
6. Undang-Undang Nomor 23 Tahun 2014 tentang Pemerintahan Daerah (Lembaran Negara Republik Indonesia Tahun 2014 Nomor 244, Tambahan Lembaran Negara Republik Indonesia Nomor 5587), sebagaimana telah diubah beberapa kaliterakhir dengan Undang-Undang Nomor 9 Tahun 2015 tentang Perubahan kedua atas Undang-Undang Nomor 23 Tahun 2014 tentang Pemerintahan Daerah (Lembaran Negara Republik Indonesia Tahun 2015 Nomor 58, Tambahan Lembaran Negara Republik Indonesia Nomor 5679);
7. Undang-Undang Nomor 30 Tahun 2014 tentang Administrasi Pemerintahan (Lembaran Negara Republik Indonesia Tahun 2014 Nomor 292, Tambahan Lembaran Negara Republik Indonesia Nomor 5679);
8. Peraturan Menteri Dalam Negeri Nomor 44 Tahun 2013 tentang Batas Daerah Provinsi Riau dengan Provinsi Sumatera Barat;

9. Peraturan Menteri Dalam Negeri Nomor 80 Tahun 2015 tentang Pembentukan Produk Hukum Daerah (Berita Negara Republik Indonesia Tahun 2015 Nomor 2036) sebagaimana telah diubah dengan Peraturan Menteri Dalam Negeri Nomor 120 Tahun 2018 tentang Perubahan atas Peraturan Menteri Dalam Negeri Republik Indonesia Nomor 80 Tahun 2015 (Berita Negara Republik Indonesia Tahun 2019 Nomor 157);
10. Peraturan Menteri Dalam Negeri Nomor 45 Tahun 2016 tentang Pedoman Penetapan dan Penegasan Batas Desa (Berita Negara Republik Indonesia Tahun 2016 Nomor 1038);
11. Peraturan Menteri Dalam Negeri Nomor 137 Tahun 2017 tentang Kode dan Data Wilayah Administrasi Pemerintahan (Berita Negara Republik Indonesia Tahun 2017 Nomor 1955);

MEMUTUSKAN:

Menetapkan : PERATURAN BUPATI TENTANG BATAS DESA 11 (SEBELAS) DESA DI KECAMATAN KAMPAR KIRI HULU KABUPATEN KAMPAR.

BAB I

KETENTUAN UMUM

Pasal 1

Dalam Peraturan Bupati ini, yang dimaksud dengan:

1. Daerah adalah Kabupaten Kampar.
2. Pemerintah Daerah adalah Kepala Daerah sebagai unsur penyelenggara Pemerintahan Daerah yang memimpin pelaksanaan Urusan Pemerintahan yang menjadi kewenangan Daerah Otonom.
3. Bupati adalah Bupati Kampar.
4. Kecamatan adalah wilayah kerja Camat sebagai Perangkat Daerah Kabupaten Kampar.

5. Desa adalah kesatuan masyarakat hukum yang memiliki bataswilayah yang berwenang untuk mengatur dan mengurus urusan pemerintahan, kepentingan masyarakat setempat, berdasarkan prakarsa masyarakat, hak asal usul, dan/atau hak tradisional yang diakui dan dihormati dalam sistem pemerintahan Negara Kesatuan Republik Indonesia.
6. Batas Desa adalah pembatas wilayah administrasi pemerintahan antar Desa yang merupakan rangkaian titik-titik koordinat yang berada pada permukaan bumi dapat berupa tanda-tanda alam seperti igir/punggung gunung/pegunungan (watershed), median sungai dan/atau unsur buatan dilapangan yang dituangkan dalam bentuk peta.
7. Penetapan batas Desa adalah proses penetapan batas Desa secara kartometrik di atas suatu peta dasar yang disepakati.
8. Penegasan batas Desa adalah kegiatan penentuan titik-titik koordinat batas Desa yang dapat dilakukan dengan metode kartometrik dan/atau survey dilapangan, yang dituangkan dalam bentuk peta batas dengan daftar titik-titik koordinat batas Desa..
9. Peta Batas Desa adalah peta detail yang menyajikan koridor batas yang telah ditegaskan sepanjang garis batas.
10. Pilar Batas Utama yang selanjutnya disingkat PBU adalah Pilar yang dipasang sebagai tanda batas antar Desa yang diletakkan tepat pada batas antar desa;
11. Pilar Acuan Batas Utama yang selanjutnya disingkat PABU adalah Pilar yang dipasang sebagai tanda batas antar Desa yang diletakkan di sisi batas alam atau buatan yang berfungsi sebagai titik ikat garis batas antar desa; dan
12. Titik Kartometrik (TK) adalah titik-titik koordinat lokasi batas desa yang ditentukan secara kartometrik dan atau survey.

Pasal 2

Peraturan Bupati ini mengatur tentang Batas Desa untuk 11 (sebelas) desa di Kecamatan Kampar Kiri Hulu, yaitu :

- a. Desa Aur Kuning;
- b. Desa Deras Tajak;

- c. Desa Dua Sepakat;
- d. Desa Gajah Bertalut;
- e. Desa Gema;
- f. Desa Kebun Tinggi;
- g. Desa Lubuk Bigau;
- h. Desa Ludai;
- i. Desa Subayang Jaya;
- j. Desa Tanjung Beringin; dan
- k. Desa Tanjung Permai.

BAB III
PENETAPAN DAN PENEGASAN BATAS DESA

Bagian Kesatu

Batas Desa Aur Kuning Kecamatan Kampar Kiri Hulu

Pasal 3

Wilayah Administrasi Desa Aur Kuning Kecamatan Kampar Kiri Hulu seluas $\pm 7.462,67$ hektar, dengan batas-batas wilayah sebagai berikut :

- a. Sebelah utara : berbatas dengan Desa Tanjung Beringin;
- b. Sebelah Timur : berbatas dengan Desa Gajah Bertalut dan Kabupaten Kuantan Singingi;
- c. Sebelah Selatan : berbatas dengan Kabupaten Kuantan Singingi;
- d. Sebelah Barat : berbatas dengan Desa Terusan.

Pasal 4

Batas - batas wilayah administrasi Desa Aur Kuning Kecamatan Kampar Kiri Hulu adalah sebagai berikut :

- a. Dimulai dari PBU 14.01.09.2006-2013 006 pada koordinat $101^{\circ}03' 90,0887''$ BT dan $0^{\circ}15' 25,2418''$ LS menuju ke arah Tenggara sampai TK 14.01.09.2006-2013-018 di Bukik Boduik pada koordinat $101^{\circ}03' 57,164''$ BT dan $0^{\circ}15' 53,127''$ LS;
- b. Dari TK 14.01.09.2006-2013-018 menuju arah Tenggara sampai TK 14.01.09.2006-2013-019 di Bukik Karak pada koordinat $101^{\circ}06' 59,700''$ BT dan $0^{\circ}18' 41,679''$ LS;

- c. Dari TK 14.01.09.2006-2013-019 menuju arah Timur Laut sampai TK 14.01.09.2006-2013-020 di Bukik Bungkuak pada koordinat 101°07' 33,671" BT dan 0°18' 27,076" LS, selanjutnya ke arah Timur Laut sampai TK 14.01.09.2006-2013-021 di Bukik Baombun pada koordinat 101°08' 17,453" BT dan 0°17' 57,301" LS;
- d. Dari TK 14.01.09.2006-2013-021 menuju arah Barat Daya mengikuti Garis Batas Daerah Provinsi Riau dengan Provinsi Sumatera Barat sampai TK 14.01.09.2006-2013-016 di Bukik Mpuyan pada koordinat 101°03' 52,798" BT dan 0°22' 13,140" LS; dan
- e. Dari TK 14.01.09.2006-2013-016 menuju arah Utara sampai TK 14.01.09.2006-2013-015 di Muara Sungai Duyan pada koordinat 101°03' 54,548" BT dan 0°19' 49,854" LS, selanjutnya ke arah Utara sampai TK 14.01.09.2006-2013-014 di Bukik Imbo Papan pada koordinat 101°03' 29,200" BT dan 0°17' 02,928" LS;
- f. Dari TK 14.01.09.2006-2013-014 menuju arah Barat Laut sampai PBU 14.01.09.2006-2017 007 di Doghe Kandi pada koordinat 101°02' 31,152" BT dan 0°16' 05,236" LS, selanjutnya dari menuju arah Barat Laut sampai TK 14.01.09.2006-2013-013 di Pematang Ulu Sungai Buawugh pada koordinat 101°1' 47,880" BT dan 0°15' 47,045" LS;
- g. Dari TK 14.01.09.2006-2013-013 menuju arah Timur Laut sampai TK 14.01.09.2006-09.2013-09.2012-017 di Bukit Tolang pada koordinat 101°02' 26,854" BT dan 0°15' 18,562" LS;
- h. Dari TK 14.01.09.2006-09.2013-09.2012-017 menuju arah Timur hingga sampai PBU 14.01.09.2006-2013 006 di Tepi Sungai Kampar Kiri (Sungai Subayang).

Bagian Kedua

Batas Desa Deras Tajak Kecamatan Kampar Kiri Hulu

Pasal 5

Wilayah Administrasi Desa Deras Tajak Kecamatan Kampar Kiri Hulu seluas ±1.142,73 hektar, dengan batas-batas wilayah sebagai berikut :

- a. Sebelah utara : berbatas dengan Desa Tanjung Karang;
- b. Sebelah Timur : berbatas dengan Desa Muara Selaya;
- c. Sebelah Selatan : berbatas dengan Desa Ludai; dan
- d. Sebelah Barat : berbatas dengan Desa Tanjung Karang;

Pasal 6

Batas - batas wilayah administrasi Desa Deras Tajak Kecamatan Kampar Kiri Hulu adalah sebagai berikut :

- a. Dimulai dari TK 14.01.09.2008-09.2018-07.2019-099 di Bukik Unciang pada koordinat $100^{\circ}56' 3,839''$ BT dan $0^{\circ}01' 52,712''$ LS menuju ke arah Tenggara sampai TK 14.01.09.2018-07.2019-100 di Muara Sungai Palukah pada koordinat $100^{\circ}56' 29,308''$ BT dan $0^{\circ}02' 28,585''$ LS, selanjutnya ke arah Tenggara sampai TK 14.01.09.2018-09.2007-07.2019-108 di Bukik Hulu Sungai Cabuak pada $100^{\circ}57' 29,631''$ BT dan $0^{\circ}04' 17,011''$ LS;
- b. Dari TK 14.01.09.2018-09.2007-07.2019-108 menuju ke arah Barat sampai TK 14.01.09.2018-09.2007-107 di Batu Sulo pada koordinat $100^{\circ}56' 25,00''$ BT dan $0^{\circ}04' 4,884''$ LS, selanjutnya ke arah Barat sampai TK 14.01.09.2018-09.2007-106 di Bukik Hulu Sungai Pinang pada koordinat $100^{\circ}55' 47,424''$ BT dan $0^{\circ}04' 14,975''$ LS;
- c. Dari TK 14.01.09.2018-09.2007-106 menuju ke arah Barat Laut sampai TK 14.01.09.2008-09.2018-09.2007-104 di Bukik Condong pada koordinat $100^{\circ}55' 04,401''$ BT dan $0^{\circ}03' 51,868''$ LS;
- d. Dari TK 14.01.09.2008-09.2018-09.2007-104 menuju ke arah Utara sampai TK 14.01.09.2008-09.2018-103 di Doghe Aur Kuning/ Lubuk Poghian pada koordinat $100^{\circ}55' 13,989''$ BT dan $0^{\circ}03' 13,699''$ LS;
- e. Dari TK 14.01.09.2008-09.2018-103 menuju ke arah Utara sampai PBU 14.01.09.2008-2018 016 pada koordinat $100^{\circ}55' 19,290''$ BT dan $0^{\circ}02' 52,003''$ LS;
- f. Dari PBU 14.01.09.2008-2018 016 menuju ke arah Timur Laut sampai TK14.01.09.2008-09.2018-102 di Bukit Sianik pada koordinat $100^{\circ}55' 31,783''$ BT dan $0^{\circ}02' 20,062''$ LS, selanjutnya ke arah Timur Laut sampai TK 14.01.09.2008-09.2018-101 di Kebun Tukang Genggong pada koordinat $100^{\circ}55' 54,154''$ BT dan $0^{\circ}01' 57,544''$ LS dan selanjutnya menuju ke arah Timur Laut hingga sampai TK14.01.09.2008-09.2018-07.2019-099.

Bagian Ketiga

Batas Desa Dua Sepakat Kecamatan Kampar Kiri Hulu

Pasal 7

Wilayah Administrasi Desa Dua Sepakat Kecamatan Kampar Kiri Hulu seluas \pm 4.492,97 hektar, dengan batas-batas wilayah sebagai berikut :

- a. Sebelah utara : berbatas dengan Desa Ludai;
- b. Sebelah Timur : berbatas dengan Desa Koto Lamo;
- c. Sebelah Selatan : berbatas dengan Desa Sungai Santi;
- d. Sebelah Barat : berbatas dengan Desa Ludai;

Pasal 8

Batas - batas wilayah administrasi Desa Dua Sepakat Kecamatan Kampar Kiri Hulu adalah sebagai berikut :

- a. Dimulai dari TK 14.01.09.2007-09.2016-030 di Bukik Kombuik pada koordinat $100^{\circ}59' 22,514''$ BT dan $0^{\circ}05' 15,417''$ LS menuju ke arah Tenggara sampai TK 14.01.09.2014-09.2004-09.2016-112 di Pematang Hulu Sungai Sialang Batu Kiri pada koordinat $100^{\circ}59' 40,747''$ BT dan $0^{\circ}05' 42,625''$ LS;
- b. Dari TK 14.01.09.2014-09.2004-09.2016-112 menuju ke arah Barat Daya sampai TK 14.01.09.2016-09.2004-113 di Bukik Singguang pada koordinat $100^{\circ}58' 48,394''$ BT dan $0^{\circ}07' 15,244''$ LS, selanjutnya ke arah Utara sampai PBU 14.01.09.2004-2016-012 pada koordinat $100^{\circ}58' 42,709''$ BT dan $0^{\circ}07' 54,842''$ LS;
- c. Dari PBU 14.01.09.2004-2016-012 menuju ke arah Tenggara sampai TK 14.01.09.2016-09.2004-114 di Bukit Kasai pada koordinat $100^{\circ}59' 23,465''$ BT dan $0^{\circ}08' 41,800''$ LS, selanjutnya ke arah Utara sampai TK 14.01.09.2016-09.2004-115 di Ghimbo Tolentuang pada koordinat $100^{\circ}59' 22,763''$ BT dan $0^{\circ}09' 27,662''$ LS;
- d. Dari TK 14.01.09.2016-09.2004-115 menuju ke arah Barat Daya sampai TK 14.01.09.2016-09.2019-09.2004-039 di Lontiak Soriak pada koordinat $100^{\circ}59' 03,506''$ BT dan $0^{\circ}09' 50,780''$ LS, selanjutnya menuju ke arah Barat Daya sampai TK 14.01.09.2016-09.2019-040 di Lontiak Dalam pada koordinat $100^{\circ}58' 35,436''$ BT dan $0^{\circ}10' 18,463''$ LS;

- e. Dari TK 14.01.09.2016-09.2019-040 menuju ke arah Barat sampai TK 14.01.09.2016-09.2019-041 di Bukik Lontiok Potai pada koordinat $100^{\circ}57' 00,388''$ BT dan $0^{\circ}10' 41,715''$ LS, selanjutnya menuju ke arah Barat Laut sampai TK 14.01.09.2016-09.2019-042 di Bukik Lontiok Bineo pada koordinat $100^{\circ}56' 46,139''$ BT dan $0^{\circ}10' 31,297''$ LS;
- f. Dari TK 14.01.09.2016-09.2019-042 menuju ke arah Barat Laut sampai TK 14.01.09.2016-09.2019-043 di Bukik Runcing pada koordinat $100^{\circ}56' 14,313''$ BT dan $0^{\circ}10' 16,204''$ LS, selanjutnya menuju ke arah Barat Laut sampai TK 14.01.09.2007-09.2016-09.2019-044 di Bukik Tumpang Tigo pada koordinat $100^{\circ}55' 24,797''$ BT dan $0^{\circ}10' 1,825''$ LS;
- g. Dari TK 14.01.09.2016-09.2019-044 menuju ke arah Utara sampai TK 14.01.09.2007-09.2016-025 di Bukik Batu Lansiah pada koordinat $100^{\circ}55' 33,779''$ BT dan $0^{\circ}08' 2,639''$ LS;
- h. Dari TK 14.01.09.2007-09.2016-025 menuju ke arah Tenggara sampai TK 14.01.09.2007-09.2016-026 di Bukik Napotui pada koordinat $100^{\circ}56' 50,744''$ BT dan $0^{\circ}07' 10,028''$ LS selanjutnya menuju ke arah Timur sampai PBU 14.01.09.2004-2016 013 di Doreh Cino pada koordinat $100^{\circ}57' 09,091''$ BT dan $0^{\circ}07' 11,534''$ LS;
- i. Dari PBU 14.01.09.2004-2016 013 menuju ke arah Timur sampai TK 14.01.09.2007-09.2016-027 pada koordinat $100^{\circ}57' 14,618''$ BT dan $0^{\circ}07' 12,769''$ LS, selanjutnya menuju ke arah Utara sampai TK 14.01.09.2007-09.2016-028 di Pematang Hulu Sungai Taluak Bodak pada koordinat $100^{\circ}57' 25,735''$ BT dan $0^{\circ}06' 28,729''$ LS;
- j. Dari TK 14.01.09.2007-09.2016-028 menuju ke arah Tenggara sampai TK 14.01.09.2007-09.2016-029 di Muara Sungai Limau pada koordinat $100^{\circ}57' 55,858''$ BT dan $0^{\circ}06' 59,555''$ LS, selanjutnya menuju ke arah Timur Laut hingga sampai TK 14.01.09.2007-09.2016-030.

Bagian Keempat

Batas Desa Gajah Bertalut Kecamatan Kampar Kiri Hulu

Pasal 9

Wilayah Administrasi Desa Gajah Bertalut Kecamatan Kampar Kiri Hulu seluas $\pm 4242,61$ hektar, dengan batas-batas wilayah sebagai berikut :

- a. Sebelah utara : berbatas dengan Desa Tanjung Beringin dan Desa Batu Songgan;
- b. Sebelah Timur : berbatas dengan Desa Batu Songgan dan Kabupaten Kuantan Singingi;
- c. Sebelah Selatan : berbatas dengan Desa Aur Kuning;
- d. Sebelah Barat : berbatas dengan Desa Aur Kuning.

Pasal 10

Batas - batas wilayah administrasi Desa Gajah Bertalut Kecamatan Kampar Kiri Hulu adalah sebagai berikut :

- a. Dimulai dari TK.14.01.09.2013-09.2005-09.2012-022 di pematang bukit nilai pada koordinat $101^{\circ} 5' 8.093''$ BT dan $0^{\circ} 13' 48.665''$ LS menuju ke arah tenggara melewati Bukit Bumbuang, Bukit Sungai Limau, Bukit Talau sampai TK.14.01.09.2006.09.2005-021 di Bukit Baombun pada koordinat $101^{\circ} 8' 17,453''$ BT dan $0^{\circ} 17' 57,301''$ LS;
- b. Dari TK.14.01.09.2006.09.2005-021 menuju ke arah Barat Daya sampai TK.14.01.09.2006-09.2013-020 di Bukit Bungkuok pada koordinat $101^{\circ} 7' 33,685''$ BT dan $0^{\circ} 18' 27,019''$ LS, selanjutnya ke arah Barat Daya sampai TK.14.01.09.2006.09.2013-019 di Bukit Karak pada koordinat $101^{\circ} 6' 59,700''$ BT dan $0^{\circ} 18' 41,679''$ LS;
- c. Dari TK.14.01.09.2006.09.2013-019 menuju ke arah Barat Laut sampai TK.14.01.09.2006.09.2013-018 di Bukit Boduik pada koordinat $101^{\circ} 3' 57,164''$ BT dan $0^{\circ} 15' 53,127''$ LS selanjutnya menuju ke arah Barat Laut melewati Bukit Goduik sampai PBU 14.01.09.2006-2013 006 pada koordinat $101^{\circ} 03' 09.08870''$ BT dan $0^{\circ} 15' 25.24181''$ LS selanjutnya menuju ke arah Barat sampai TK.14.01.09.2006.09.2013-09.2012-017 di Bukit Tolang pada koordinat $101^{\circ} 2' 26,854''$ BT dan $0^{\circ} 15' 18,562''$ LS;
- d. Dimulai dari TK.14.01.09.2006.09.2013-09.2012-017 menuju ke arah Timur Laut sampai TK.14.01.09.2012-09.2013-133 pada koordinat $101^{\circ} 3' 22,513''$ BT dan $0^{\circ} 14' 27,827''$ LS selanjutnya menuju ke arah Timur laut sampai PBU 14.01.09.2012-2013 005 pada koordinat $101^{\circ} 03' 28.73399''$ BT, $0^{\circ} 14' 22,69534''$ LS selanjutnya menuju sampai TK.14.01.09.2013-09.2012-023 pada koordinat $101^{\circ} 3' 56,994''$ BT dan $0^{\circ} 14' 2,530''$ LS di Muara Sungai Godang lalu menuju ke arah Timur sampai TK.14.01.09.2013-09.2005-09.2012-022 di Pematang Bukit Nilai pada koordinat $101^{\circ} 5' 8,093''$ BT dan $0^{\circ} 13' 48,665''$ LS;

Bagian Kelima

Batas Desa Gema Kecamatan Kampar Kiri Hulu

Pasal 11

Wilayah Administrasi Desa Gema Kecamatan Kampar Kiri Hulu seluas ±603,56hektar, dengan batas-batas wilayah sebagai berikut :

- a. Sebelah utara : berbatas dengan Desa Tanjung Belit Selatan;
- b. Sebelah Timur : berbatas dengan Desa Domo;
- c. Sebelah Selatan : berbatas dengan Desa Tanjung Belit;
- d. Sebelah Barat : berbatas dengan Desa Tanjung Belit;

Pasal 12

Batas - batas wilayah administrasi Desa Gema Kecamatan Kampar Kiri Hulu adalah sebagai berikut :

- a. Dimulai dari TK.14.01.09.2001-09.2003-131 pada koordinat $101^{\circ}4'31,880''$ BT dan $0^{\circ}8'51,128''$ LS menuju kearah Timur Laut sampai PBU 14.01.09.2001-2003 002 di Pohon Polam pada koordinat $101^{\circ}4'48,47245''$ BT dan $0^{\circ}8'42,92410''$ LS, selanjutnya kearah Timur Laut sampai TK.14.01.09.2003-09.2001-116 di Sungai Latak'o Batupada koordinat $101^{\circ}4'57,086''$ BT dan $0^{\circ}8'21,246''$ LS;
- b. Dari TK.14.01.09.2003-09.2001-116 menuju kearah Timur sampai TK.14.01.09.2001-07.2005-127 pada koordinat $101^{\circ}5'15,274''$ BT dan $0^{\circ}8'23,416''$ LS selanjutnya kearah Timur Laut sampai TK.14.01.09.2001-07.2005-128 di Peminggiran Danau Sitangkegh pada koordinat $101^{\circ}5'17,584''$ BT dan $0^{\circ}8'21,478''$ LS;
- c. Dari TK.14.01.09.2001-07.2005-128 menuju kearah Tenggara sampai TK.14.01.09.2001-07.2005-129 pada koordinat $101^{\circ}5'34,492''$ BT dan $0^{\circ}8'29,172''$ LS selanjutnya kearah Tenggara sampai TK.14.01.09.2002-09.2001-123 di Muara Sungai Subangi Kocik pada koordinat $101^{\circ}5'44,115''$ BT dan $0^{\circ}8'48,753''$;
- d. Dari TK.14.01.09.2002-09.2001-123 menuju kearah Selatan sampai TK.14.01.09.2002-09.2001-122 di Bukit Biaropada koordinat $101^{\circ}5'25,031''$ BT dan $0^{\circ}9'33,249''$ LS selanjutnya kearah Selatan sampai TK.14.01.09.2002-09.2001-121 di Batu Sawai pada koordinat $101^{\circ}5'18,680''$ BT dan $0^{\circ}9'54,308''$ LS;

- e. Dari TK.14.01.09.2002-09.2001-121 menuju kearah Utara sampai TK.14.01.09.2002-09.2001-120 di Tanjung Otan pada koordinat $101^{\circ}5' 19,895''$ BT dan $0^{\circ}9' 48,246''$ LS selanjutnya kearah Barat sampai TK.14.01.09.2002-09.2001-119 di Awang Tigo Setangkai pada koordinat $101^{\circ}4' 32,708''$ BT dan $0^{\circ}9' 37,918''$ LS;
- f. Dari TK.14.01.09.2002-09.2001-119 menuju kearah Barat Laut sampai TK.14.01.09.2003-09.2001-118 di Batu Labi dengan koordinat $101^{\circ}3' 55,182''$ BT dan $0^{\circ}9' 22,512''$ LS selanjutnya kearah Utara sampai TK.14.01.09.2001-09.2003 - 132 di Pinggir Sungai Kampar Kiri pada koordinat $101^{\circ}3' 43,844''$ BT dan $0^{\circ}8' 52,764''$ LS;
- g. Dari TK.14.01.09.2001-09.2003 - 132 menuju kearah Timur Laut sampai PBU 14.01.09.2001-2003 001 di Pematang Moaro Bondar pada koordinat $101^{\circ}04' 06,54394''$ BT dan $0^{\circ}8' 44,27126''$ LS selanjutnya kearah Timur sampai TK.14.01.09.2003-09.2001-117 di Danau pada koordinat $101^{\circ}4' 17,290''$ BT dan $0^{\circ}8' 44,556''$ LS dan selanjutnya kearah Tenggara hingga TK.14.01.09.2001-09.2003-131;

Bagian Keenam

Batas Desa Kebun Tinggi Kecamatan Kampar Kiri Hulu

Pasal 13

Wilayah Administrasi Desa Kebun Tinggi Kecamatan Kampar Kiri Hulu seluas $\pm 2.081,04$ hektar, dengan batas-batas wilayah sebagai berikut :

- a. Sebelah utara : berbatas dengan Desa Lubuk Bigau;
- b. Sebelah Timur : berbatas dengan Desa Tanjung Karang dan Desa Batu Sasak;
- c. Sebelah Selatan : berbatas dengan Desa Pangkalan Kapas dan Desa Tanjung Permai;
- d. Sebelah Barat : berbatas dengan Desa Tanjung Permai dan Provinsi Sumatera Barat;

Pasal 14

Batas - batas wilayah administrasi Desa Kebun Tinggi Kecamatan Kampar Kiri Hulu adalah sebagai berikut :

- a. Dimulai dari TK.14.01.09.2011-09.2024-09.2009-083 di Bukit Mondang pada koordinat $100^{\circ}49' 58,698''$ BT dan $0^{\circ}2' 45,445''$ LS menuju kearah Tenggara sampai TK.14.01.09.2011-09.2009-09.2008-084 di Puncak Kolik-Kolik pada koordinat $100^{\circ} 50' 19,567''$ BT dan $0^{\circ} 3' 20,604''$ LS selanjutnya menuju kearah Selatan sampai TK.14.01.09.2011-09.2008-087 di Pematang Godang pada koordinat $100^{\circ} 50' 23,852''$ BT dan $0^{\circ} 3' 53,666''$ LS;
- b. Dari TK.14.01.09.2011-09.2008-087 menuju kearah Tenggara sampai TK.14.01.09.2011-09.2010-09.2008-067 di Puncak Pematang Godang pada koordinat $100^{\circ}50' 58,129''$ BT dan $0^{\circ} 4' 21,646''$ LS selanjutnya menuju kearah Selatan sampai TK.14.01.09.2011-09.2010-068 pada koordinat $100^{\circ} 50' 26,756''$ BT dan $0^{\circ} 5' 59,005''$ LS;
- c. Dari TK.14.01.09.2011-09.2010-068 menuju kearah Barat Laut sampai PBU 14.01.09.2010-2011019 pada koordinat $100^{\circ} 49' 09,75429''$ BT dan $0^{\circ} 05' 16,15998''$ LS selanjutnya menuju kearah Barat sampai TK.14.01.09.2010-09.2011-09.2021-069 di Pematang Kobun Cubodak pada koordinat $100^{\circ} 48' 56,930''$ BT dan $0^{\circ} 5' 14,511''$ LS selanjutnya menuju kearah Barat Laut sampai PBU 14.01.09.2011-2021 021 di Pematang Hulu Sungai Bonca Dalam pada koordinat $100^{\circ}48'44,94792''$ BT dan $0^{\circ} 05' 02,12705''$ LS;
- d. Dari PBU 14.01.09.2011-2021 021 menuju kearah Barat Laut sampai TK.14.01.09.2011-09.2010-074 di Pematang Ulu Sungai Lubuak Gabui pada koordinat $100^{\circ} 47' 47,490''$ BT dan $0^{\circ} 4' 20,660''$ LS selanjutnya menuju kearah Barat dan belok kearah Selatan sampai TK.14.01.09.2011-09.2010-075 pada koordinat $100^{\circ} 46' 15,844''$ BT dan $0^{\circ} 4' 30,132''$ LS;
- e. Dari TK.14.01.09.2011-09.2010-075 menuju kearah Barat Laut sampai TK.14.01.09.2011-09.2021-076 di Bukik Barisan Hulu Sungai pada koordinat $100^{\circ} 45' 2,138''$ BT dan $0^{\circ} 2' 36,250''$ LSselanjutnya kearah Timur sampai PBU.TB.01A di Sungai Batang Manggilang pada koordinat $100^{\circ} 45'30,23''$ BT dan $0^{\circ}2'37,11''$ LS;

- f. Dari PBU.TB.01A menuju kearah Tenggara sampai TK.14.01.09.2011-09.2024-078 di Pematang Ulu Sungai Saloan pada koordinat $100^{\circ} 46' 12.642''$ BT dan $0^{\circ} 3' 36.219''$ LS selanjutnya menuju kearah Timur sampai TK.14.01.09.2011-09.2024-079 di Pematang Ulu Sungai Pakboi Godang pada koordinat $100^{\circ} 46' 56.705''$ BT dan $0^{\circ} 3' 45.466''$ LS;
- g. Dari TK.14.01.09.2011-09.2024-079 menuju kearah Timur sampai TK.14.01.09.2011-09.2024-080 di Pematang Ulu Sungai Batu Ampuh pada koordinat $100^{\circ} 48' 2.991''$ BT dan $0^{\circ} 4' 1.240''$ LS selanjutnya menuju kearah Timur sampai TK.14.01.09.2011-09.2024-081 di Pematang Ulu Sungai Putui pada koordinat $100^{\circ} 48' 26.247''$ BT dan $0^{\circ} 4' 6.082''$ LS
- h. Dari TK.14.01.09.2011-09.2024-081 menuju kearah Timur Laut sampai PBU 14.01.09.2011-2024 018 di Polongan Tambang Timah pada koordinat $100^{\circ} 48' 49.85886''$ BT dan $0^{\circ} 03' 44.28462$ LS selanjutnya menuju kearah Timut Laut hingga TK.14.01.09.2011-09.2024-09.2009-083.

Bagian Ketujuh

Batas Desa Lubuk Bigau Kecamatan Kampar Kiri Hulu

Pasal 15

Wilayah Administrasi Desa Lubuk Bigau Kecamatan Kampar Kiri Hulu seluas $\pm 2.822,07$ Hektar, dengan batas-batas wilayah sebagai berikut :

- a. Sebelah utara : berbatas dengan Provinsi Sumatera Barat;
- b. Sebelah Timur : berbatas dengan Desa Batu Sasak;
- c. Sebelah Selatan : berbatas dengan Desa Tanjung Permai dan Desa Kebun Tinggi;
- d. Sebelah Barat : berbatas dengan Provinsi Sumatera Barat;

Pasal 16

Batas - batas wilayah administrasi Desa Lubuk Bigau Kecamatan Kampar Kiri Hulu adalah sebagai berikut :

- a. Dimulai dari TK.14.01.09.2024-09.2009-086 di Bukit Sula pada koordinat $100^{\circ}49' 45,293''$ BT dan $0^{\circ}2' 2,211''$ LS menuju kearah Tenggara sampai TK.14.01.09.2024-09.2009-085 di Pematang Bukit Sulapada koordinat $100^{\circ} 49' 51,966''$ BT dan $0^{\circ} 2' 10,275''$ LS selanjutnya menuju kearah Selatan sampai TK.14.01.09.2011-09.2024-09.2009-083 di Bukit Modang pada koordinat $100^{\circ} 49' 58,698''$ BT dan $0^{\circ} 2' 45,445''$ LS;
- b. Dari TK.14.01.09.2011-09.2024-09.2009-083 menuju kearah Barat Daya sampai PBU 14.01.09.2011-2024 018 di Polongan Tambang Timah pada koordinat $100^{\circ} 48' 49,85886''$ BT dan $0^{\circ} 3' 44,28462''$ LS selanjutnya menuju kearah Barat Daya sampai TK.14.01.09.2011-09.2024-081 di Pematang Hulu Sungai Putuih pada koordinat $100^{\circ} 48' 26,247''$ BT dan $0^{\circ} 4' 6,082''$ LS dan selanjutnya menuju kearah Barat TK.14.01.09.2011-09.2024-080 di Pematang Hulu Sungai Batu Ampagh pada koordinat $100^{\circ} 48' 2,991''$ BT dan $0^{\circ} 4' 1,240''$ LS;
- c. Dari TK.14.01.09.2011-09.2024-080 menuju kearah Barat sampai TK.14.01.09.2011-09.2024-079 di Pematang Hulu Sungai Pakboi Godang pada koordinat $100^{\circ} 46' 56,705''$ BT dan $0^{\circ} 3' 45,466''$ LS selanjutnya menuju kearah Barat sampai TK.14.01.09.2011-09.2024-078 di Pematang Ulu Sungai Salosa pada koordinat $100^{\circ} 46' 12,642''$ BT dan $0^{\circ} 3' 36,219''$ LS;
- d. Dari TK.14.01.09.2011-09.2024-078 menuju kearah Barat Laut sampai PBU.56-2003 pada koordinat $100^{\circ} 45' 31''$ BT dan $0^{\circ}1' 66''$ LS selanjutnya menuju kearah Timur Laut sampai PBU.55-2003 pada koordinat $100^{\circ} 45' 44,22''$ BT dan $0^{\circ} 1' 30,18''$ LS dan selanjutnya menuju kearah Timur Laut sampai PBU.54-2003 pada koordinat $100^{\circ}46' 10,74''$ BT dan $0^{\circ}1' 15,66''$ LS;
- e. Dari PBU.54-2003 menuju kearah Tenggara sampai PBU.53-2003 pada koordinat $100^{\circ}46' 41,52''$ BT dan $0^{\circ}1' 48''$ LS selanjutnya menuju kearah Timur Laut sampai PBU.52-2003 pada koordinat $100^{\circ}47' 37,02''$ BT dan $0^{\circ}1' 15,66''$ LS;

- f. Dari PBU.52-2003 menuju kearah Timur dan belok kearah Selatan sampai PBU.51-2003 pada koordinat $100^{\circ}48' 34,62''$ BT dan $0^{\circ}1' 26,82''$ LS selanjutnya menuju kearah Barat Daya sampai PBU.50-2003 pada koordinat $100^{\circ}48' 21,3''$ BT dan $0^{\circ}1' 49,74''$ LS selanjutnya menuju kearah Selatan sampai PBU.49-2003 pada koordinat $100^{\circ}48' 27''$ BT dan $0^{\circ}2' 34,98''$ LS;
- g. Dari PBU.49-2003 menuju kearah Timur sampai PBU.48-2003 pada koordinat $100^{\circ}48' 53,22''$ BT dan $0^{\circ}2' 36,72''$ LS selanjutnya menuju kearah Selatan sampai PBU.47-2003 pada koordinat $100^{\circ}48' 59,4''$ BT dan $0^{\circ}2' 55,8''$ LS;
- h. Dari PBU.47-2003 menuju kearah Utara dan belok kearah Timur sampai PBU.46-2003 pada koordinat $100^{\circ}49' 27,48''$ BT dan $0^{\circ}2' 65,38''$ LS, selanjutnya menuju kearah Timur Hingga TK.14.01.09.2024-09.2009-086.

Bagian Kedelapan

Batas Desa Ludai Kecamatan Kampar Kiri Hulu

Pasal 17

Wilayah Administrasi Desa Ludai Kecamatan Kampar Kiri Hulu seluas \pm 6.282,96 Hektar, dengan batas-batas wilayah sebagai berikut :

- a. Sebelah utara : berbatas dengan Desa Tanjung Karang, Desa Deras Tajak dan Muara Selaya;
- b. Sebelah Timur : berbatas dengan Desa Danau Sontul dan Dua Sepakat;
- c. Sebelah Selatan : berbatas dengan Desa Sungai Santi;
- d. Sebelah Barat : berbatas dengan Desa Pangkalan Kapas;

Pasal 18

Batas - batas wilayah administrasi Desa Ludai Kecamatan Kampar Kiri Hulu adalah sebagai berikut :

- a. Dimulai dari TK.14.01.09.2018-09.2007-106 di Bukit Hulu Sungai Pinang pada koordinat $100^{\circ} 55' 47,424''$ BT dan $0^{\circ} 4' 14,975''$ LS, menuju kearah Timur sampai TK.14.01.09.2018-09.2007-107 di Batu Sulo pada koordinat $100^{\circ} 56' 25.000''$ BT dan $0^{\circ} 4' 4.884''$ LS selanjutnya menuju kearah Timur sampai TK.14.01.09.2018-09.2007-07.2019-108 di Bukit Hulu Sungai Cabuak pada koordinat $100^{\circ} 57' 29.631''$ BT dan $0^{\circ} 4' 17.011''$ LS kemudian menuju kearah Timur sampai TK.14.01.09.2007-07.2019-109 di Bukit Basung pada koordinat $100^{\circ} 57' 59.959''$ BT dan $0^{\circ} 4' 17.976''$ LS;
- b. Dari TK.14.01.09.2007-07.2019-109 menuju kearah Tenggara sampai TK.14.01.09.2014-09.2007-07.2019-110 di Pematang Bukit Kombuik pada koordinat $100^{\circ} 58' 23.160''$ BT dan $0^{\circ} 4' 32.383''$ LS selanjutnya menuju kearah Tenggara melewati Bukit Sialang Batu sampai TK.14.01.09.2007-09.2016-030 di Bukit Kombuik pada koordinat $100^{\circ} 59' 22.514''$ BT dan $0^{\circ} 5' 15.417''$ LS;
- c. Dari TK.14.01.09.2007-09.2016-030 menuju kearah Barat Daya sampai TK.14.01.09.2007-09.2016-029 di Muara Sungai Limau pada koordinat $100^{\circ} 57' 55.858''$ BT dan $0^{\circ} 6' 59.555''$ LS selanjutnya menuju kearah Barat Laut sampai TK.14.01.09.2007-09.2016-028 di Pematang Hulu S. Taluak Bodak pada koordinat $100^{\circ} 57' 25.735''$ BT dan $0^{\circ} 6' 28.729''$ LS;
- d. Dari TK.14.01.09.2007-09.2016-028 menuju kearah Selatan sampai TK.14.01.09.2007-09.2016-027 di Doreh Cino pada koordinat $100^{\circ} 57' 14.618''$ BT dan $0^{\circ} 7' 12.769''$ LS selanjutnya menuju kearah Barat sampai PBU 14.01.09.2007-2016 013 pada koordinat $100^{\circ} 57' 09.09109''$ BT dan $0^{\circ} 07' 11.53499''$ LS, kemudian menuju kearah Barat sampai TK.14.01.09.2007-09.2016-026 di Bukit Napotui pada koordinat $100^{\circ} 56' 50.744''$ BT dan $0^{\circ} 7' 10.028''$ LS ;
- e. Dari TK.14.01.09.2007-09.2016-026 menuju kearah Barat sampai Pematang Bukit Napotui kemudian belok kearah Selatan sampai TK.14.01.09.2007-09.2016-025 di Bukit Batu Lansiah pada koordinat $100^{\circ} 55' 33.779''$ BT dan $0^{\circ} 8' 2.639''$ LS;
- f. Dari TK.14.01.09.2007-09.2016-025 menuju kearah Selatan sampai TK.14.01.09.2007-09.2016-09.2019-044 di Batu Bukit Tumpang Tiga koordinat $100^{\circ} 55' 24.797''$ BT dan $0^{\circ} 10' 1.825''$ LS selanjutnya menuju kearah Barat Daya sampai TK.14.01.09.2007-09.2010-09.2019-045 di Bukit Palano Kudo pada koordinat $100^{\circ} 54' 57.792''$ BT, $0^{\circ} 10' 25.978''$ LS ;

- g. Dari TK.14.01.09.2007-09.2010-09.2019-045 menuju kearah Barat Laut sampai TK.14.01.09.2007-09.2010-060 di Pematang Godang pada koordinat $100^{\circ} 54' 16.567''$ BT dan $0^{\circ} 9' 20.318''$ LS selanjutnya menuju kearah Barat Laut sampai TK.14.01.09.2007-09.2010-061 di Bukit Batu Baranjung pada koordinat $100^{\circ} 53' 40.176''$ BT dan $0^{\circ} 8' 29.422''$ LS;
- h. Dari TK.14.01.09.2007-09.2010-061 menuju kearah Timur Laut sampai TK.14.01.09.2007-09.2010-062 di Bukit Simani pada koordinat $100^{\circ} 54' 29.897''$ BT dan $0^{\circ} 7' 9.228''$ LS selanjutnya menuju kearah Utara sampai PBU 14.01.09.2007-2010 014 di Rantau Batu Gunjo pada koordinat $100^{\circ} 54' 13.61394''$ BT dan $0^{\circ} 06' 11.95455''$ LS;
- i. Dari PBU 14.01.09.2007-2010 014 menuju kearah Barat Laut sampai TK.14.01.09.2007-09.2010-064 di Pematang antara Sungai Mancar Tinggi dan Sungai Batu Sambut pada koordinat $100^{\circ} 53' 33.866''$ BT dan $0^{\circ} 5' 34.699''$ LS selanjutnya menuju kearah Barat Daya sampai TK.14.01.09.2008-09.2007-09.2010-065 di Bukit Cunduang pada koordinat $100^{\circ} 53' 9.406''$ BT dan $0^{\circ} 5' 0.973''$ LS;
- j. Dari TK.14.01.09.2008-09.2007-09.2010-065 menuju kearah Timur Laut sampai TK.14.01.09.2008-09.2007-105 di Bukit Gombak pada koordinat $100^{\circ} 54' 45.205''$ BT dan $0^{\circ} 3' 50.583''$ LS selanjutnya menuju kearah Timur sampai TK.14.01.09.2008-09.2018-09.2007-104 di Bukit Condong pada koordinat $100^{\circ} 55' 4.401''$ BT dan $0^{\circ} 3' 51.868''$ LS kemudian menuju kearah Tenggara hingga TK.14.01.09.2018-09.2007-106.

Bagian Kesembilan

Batas Desa Subayang Jaya Kecamatan Kampar Kiri Hulu

Pasal 19

Wilayah Administrasi Desa Subayang Jaya Kecamatan Kampar Kiri Hulu seluas $\pm 1.962,35$ Hektar, dengan batas-batas wilayah sebagai berikut :

- a. Sebelah utara : berbatas dengan Desa Terusan dan Desa Pangkalan Serai;
- b. Sebelah Timur : berbatas dengan Desa Terusan;
- c. Sebelah Selatan : berbatas dengan Desa pangkalan serai; dan
- d. Sebelah Barat : berbatas dengan Desa Pangkalan serai;

Pasal 20

Batas - batas wilayah administrasi Desa Subayang Jaya Kecamatan Kampar Kiri Hulu adalah sebagai berikut :

- a. Dimulai dari TK 14.01.09.2015-09.2020-001 di Bukit Bono pada koordinat $100^{\circ} 59' 15,547''$ BT dan $0^{\circ} 16' 13,878''$ LS menuju kearah Tenggara TK 14.01.09.2017-09.2020-008 di Pematang Sei Pauh dan Sungai Giro pada koordinat $101^{\circ} 0' 06,875''$ BT dan $0^{\circ} 16' 48,266''$ LS selanjutnya menuju kearah Tenggara sampai PBU 14.01.09.2017-2020 008 pada koordinat $101^{\circ} 00' 52,37632''$ BT dan $0^{\circ} 17' 20,79085''$ LS;
- b. Dari PBU 14.01.09.2017-2020 008 menuju kearah Timur dan belok kearah Selatan sampai TK 14.01.09.2017-09.2020-009 di Bukit Kojan pada koordinat $101^{\circ} 1' 43,042''$ BT dan $0^{\circ} 18' 7,448''$ LS selanjutnya menuju kearah Selatan sampai TK 14.01.09.2015-09.2017-09.2020-007 di Bukit Tombuambagh pada koordinat $101^{\circ} 1' 34,641''$ BT dan $0^{\circ} 20' 30,494''$ LS;
- c. Dari TK 14.01.09.2015-09.2017-09.2020-007 selanjutnya menuju kearah Barat Laut sampai TK 14.01.09.2015-09.2020-006 di Bukit Cibodak Utan pada koordinat $101^{\circ} 0' 50,028''$ BT dan $0^{\circ} 19' 53,639''$ LS selanjutnya menuju kearah Barat Laut sampai TK 14.01.09.2015-09.2020-005 di Bukit Pinang pada koordinat $101^{\circ} 0' 18,890''$ BT dan $0^{\circ} 19' 26,209''$ LS kemudian menuju kearah sampai TK 14.01.09.2015-09.2020-004 di Bukit Talago Boghe pada koordinat $100^{\circ} 59' 52,058''$ BT dan $0^{\circ} 18' 57,670''$ LS selanjutnya menuju kearah Utara hingga TK.14.01.09.2015-09.2020-001.

Bagian Kesepuluh

Batas Desa Tanjung Beringin Kecamatan Kampar Kiri Hulu

Pasal 21

Wilayah Administrasi Desa Tanjung Beringin Kecamatan Kampar Kiri Hulu seluas \pm 6.888,51 Hektar, dengan batas-batas wilayah sebagai berikut :

- a. Sebelah utara : berbatas dengan Desa Sungai Santi, Desa Koto Lamo, Desa Batu Songgan dan Desa Tanjung Belit;
- b. Sebelah Timur : berbatas dengan Desa Batu Songgan;

- c. Sebelah Selatan : berbatas dengan Desa Gajah Bertalut, Desa Aur Kuning, Desa Terusan dan Desa Pangkalan Serai;
- d. Sebelah Barat : berbatas dengan Desa Pangkalan Serai;

Pasal 22

Batas - batas wilayah administrasi Desa Tanjung Beringin Kecamatan Kampar Kiri Hulu adalah sebagai berikut :

- a. Dimulai dari TK.14.01.09.2004-09.2012-031 di Pematang Ulu Sungai Puring pada koordinat $101^{\circ}1' 20,661''$ BT dan $0^{\circ}11' 55,966''$ LS menuju kearah Timur sampai TK 14.01.09.2005-09.2012-124 di Bukit Sakti pada koordinat $101^{\circ}1' 4,374''$ BT dan $0^{\circ}11' 58,436''$ LS selanjutnya kearah Tenggara sampai TK 14.01.09.2005-09.2012-125 di Doghe Kanji pada koordinat $101^{\circ}2' 31,222''$ BT dan $0^{\circ}12' 21,647''$ LS;
- b. Dari TK 14.01.09.2005-09.2012-125 menuju kearah Timur sampai TK 14.01.09.2005-09.2012-126 di Bukit Batu Baobuak pada koordinat $101^{\circ}3' 56,363''$ BT dan $0^{\circ}12' 14,601''$ LS selanjutnya kearah Tenggara sampai TK.14.01.09.2013-09.2005-09.2012-022 di Pematang Bukit Nila pada koordinat $101^{\circ}5' 8,093''$ BT dan $0^{\circ}13' 48,665''$ LS;
- c. Dari TK.14.01.09.2013-09.2005-09.2012-022 menuju kearah Barat sampai TK.14.01.09.2013-09.2012-023 di Muara Sungai Godang pada koordinat $101^{\circ}3' 56,994''$ BT dan $0^{\circ}14' 2,530''$ LS selanjutnya kearah Barat Daya sampai PBU 14.01.09.2012-2013 005 pada koordinat $101^{\circ}3' 28,73399''$ BT dan $0^{\circ}14' 22,69534''$ LS kemudian kearah Barat Daya sampai TK.14.01.09.2012-09.2013 - 133 pada koordinat $101^{\circ}3' 22,513''$ BT dan $0^{\circ}14' 27,827''$ LS;
- d. Dari TK.14.01.09.2012-09.2013 - 133 menuju kearah Barat Daya sampai TK.14.01.09.2006-09.2013-09.2012-017 di Bukit Tolang pada koordinat $101^{\circ}2' 26,854''$ BT dan $0^{\circ}15' 18,562''$ LS selanjutnya kearah Barat Daya sampai TK. 14.01.09.2017-09.2006-09.2012-013 di Pematang Ulu Sungai Buawugh pada koordinat $101^{\circ}1' 47,880''$ BT dan $0^{\circ}15' 47,045''$ LS;

- e. Dari TK. 14.01.09.2017-09.2006-09.2012-013 menuju kearah Barat sampai TK 14.01.09.2012-09.2015-09.2017-010 Bukit Tanggai pada koordinat $100^{\circ}59' 6,936''$ BT dan $0^{\circ}15' 52,174''$ LS selanjutnya kearah Barat sampai TK.14.01.09.2015-09.2012-037 di Bukit Sungai Bawang pada koordinat $100^{\circ}57' 34,688''$ BT dan $0^{\circ}15' 46,469''$ LS;
- f. Dari TK.14.01.09.2015-09.2012-037 menuju kearah Barat Laut sampai TK.14.01.09.2015-09.2012-036 di Bukit Suku pada koordinat $100^{\circ}56' 39,508''$ BT dan $0^{\circ}14' 45,865''$ LS selanjutnya kearah Utara sampai TK.14.01.09.2015-09.2012-035 di Bukit Kasia pada koordinat $100^{\circ}56' 28,608''$ BT dan $0^{\circ}13' 45,093''$ LS kemudian kearah Utara sampai TK.14.01.09.2015-09.2012-09.2019-034 di Bukit Lincuang pada koordinat $100^{\circ}56' 36,170''$ BT dan $0^{\circ}13' 29,445''$ LS;
- g. Dari TK.14.01.09.2015-09.2012-09.2019-034 kearah Timur sampai TK.14.01.09.2019-09.2012-033 di Bukit Tapanggang pada koordinat $00^{\circ}59' 39,436''$ BT dan $0^{\circ}13' 4,947''$ LS selanjutnya menuju kearah Timur Laut sampai TK.14.01.09.2019-09.2012-09.2004-032 di Bukit Gombak pada koordinat $101^{\circ}0' 43,209''$ BT dan $0^{\circ}12' 14,185''$ LS, kemudian kearah Timur Laut hingga TK.14.01.09.2004-09.2012-031.

Bagian Kesebelas

Batas Desa Tanjung Permai Kecamatan Kampar Kiri Hulu

Pasal 23

Wilayah Administrasi Desa Tanjung Permai Kecamatan Kampar Kiri Hulu seluas $\pm 4.793,43$ Hektar, dengan batas-batas wilayah sebagai berikut :

- a. Sebelah utara : berbatas dengan Provinsi Sumatera Barat dan Desa Kebun Tinggi;
- b. Sebelah Timur : berbatas dengan Desa Kebun Tinggi dan Desa Pangkalan Kapas;
- c. Sebelah Selatan : berbatas dengan Desa Pangkalan Kapas;
- d. Sebelah Barat : berbatas dengan Provinsi Sumatera Barat;

Pasal 24

Batas - batas wilayah administrasi Desa Tanjung Permai Kecamatan Kampar Kiri Hulu adalah sebagai berikut :

- a. Dimulai dari TK.14.01.09.2010-09.2011-09.2021-069 di Pematang Kobun Cibodak pada koordinat $100^{\circ} 48' 56,930''$ BT dan $0^{\circ} 5' 14,511''$ LS menuju kearah Selatan sampai TK.14.01.09.2010-09.2021-070 pada koordinat $100^{\circ}48' 54,787''$ BT dan $0^{\circ}05' 26,690''$ LS selanjutnya kearah Barat Daya sampai PBU 14.01.09.2010-2021 015 pada koordinat $100^{\circ}48' 45,06002''$ BT dan $0^{\circ}05' 35,17889''$ LS;
- b. Dari PBU 14.01.09.2010-2021 015 menuju kearah Barat Daya sampai TK.14.01.09.2021-09.2010-071 di Bukit Soghiak pada koordinat $100^{\circ}47' 58,635''$ BT dan $0^{\circ}7' 35,885''$ LS selanjutnya kearah Selatan sampai TK.14.01.09.2021-09.2010-072 di Pematang Lubuak Malau pada koordinat $100^{\circ}48' 26,635''$ BT dan $0^{\circ}7' 35,885''$ LS kemudian kearah Selatan sampai TK.14.01.09.2021-09.2010-073 di Lubuak Nginak pada koordinat $100^{\circ}48' 22,810''$ BT dan $0^{\circ}8' 41,683''$ LS;
- c. Dari TK.14.01.09.2021-09.2010-073 kearah Barat sampai TK.14.01.09.2021-09.2010-059 di Pematang Ngalau Sodang pada koordinat $100^{\circ}47' 43,186''$ BT dan $0^{\circ}8' 49,158''$ LS selanjutnya kearah Barat Daya sampai TK.14.01.09.2021-09.2010-058 pada koordinat $100^{\circ}45' 40,725''$ BT dan $0^{\circ}7' 35,425''$ LS;
- d. Dari TK.14.01.09.2021-09.2010-058 menuju kearah Utara sampai PBU.TB.12B pada koordinat $100^{\circ}45' 32,36''$ BT dan $0^{\circ}7' 03,19''$ LS selanjutnya kearah Utara sampai PBU.TB.11B pada koordinat $100^{\circ}45' 25,38''$ BT, $0^{\circ}6' 29,34''$ LS, kemudian kearah Utara sampai PBU.TB.10B pada koordinat $100^{\circ}45' 24,34''$ BT dan $0^{\circ}5' 48,93''$ LS selanjutnya kearah Utara sampai PBU.TB.09A pada koordinat $100^{\circ}45' 19,22''$ BT dan $0^{\circ}5' 17,03''$ LS;

- e. Dari PBU.TB.09A menuju kearah Utara sampai PBU.TB.08A pada koordinat $100^{\circ}45' 5,73''$ BT dan $0^{\circ}4' 42,75''$ LS selanjutnya kearah Utara PBU.TB.07A pada koordinat $100^{\circ}45' 0,66''$ BT dan $0^{\circ}4' 11,19''$ LS kemudian kearah Utara PBU.TB.06A pada koordinat $100^{\circ}44' 56,23''$ BT dan $0^{\circ}3' 36,44''$ LS selanjutnya kearah Utara sampai PBU.TB.05A pada koordinat $100^{\circ}44' 44,48''$ BT dan $0^{\circ}3' 6,39''$ LS;
- f. Dari PBU.TB.05A menuju kearah Barat Laut sampai PBU.TB.04A pada koordinat $100^{\circ}44' 10,03''$ BT dan $0^{\circ}2' 47,24''$ LS selanjutnya kearah Timur Laut sampai PBU.TB.03A pada koordinat $100^{\circ}44' 26,29''$ BT dan $0^{\circ}2' 220,46''$ LS kemudian kearah Timur sampai PBU.TB.02A pada koordinat $100^{\circ}45' 1,67''$ BT dan $0^{\circ}2' 25,58''$ LS;
- g. Dari PBU.TB.02A kearah Selatan sampai TK.14.01.09.2011-09.2021-076 di Bukit Barisan Hulu Sungai Manggilang pada koordinat $100^{\circ}45' 2,138''$ BT dan $0^{\circ}2' 36,250''$ LS selanjutnya kearah Tenggara sampai TK.14.01.09.2011-09.2021-075 pada koordinat $100^{\circ} 46' 15.844''$ BT dan $0^{\circ} 4' 30.132''$ LS;
- h. Dari TK.14.01.09.2011-09.2021-075 kearah Timur sampai TK.14.01.09.2011-09.2021-074 di Pematang Hulu Sungai Lubuak Gabui pada koordinat $100^{\circ}47' 47,490''$ BT dan $0^{\circ}4' 20,660''$ LS selanjutnya kearah Tenggara sampai PBU 14.01.09.2011-2021 021 di Pematang Hulu Sungai Bonca Alam pada koordinat $100^{\circ}48' 44,94792''$ BT dan $0^{\circ}5' 02,12705''$ LS kemudian kearah Tenggara hingga sampai TK.14.01.09.2010-09.2011-09.2021-069.

BAB IV

PETA BATAS DESA

Pasal 25

Batas Desa sebagaimana dimaksud dalam Pasal 3, Pasal 4, Pasal 5, Pasal 6, Pasal 7, Pasal 8, Pasal 9, Pasal 10, Pasal 11, Pasal 12, Pasal 13, Pasal 14, Pasal 15, Pasal 16, Pasal 17, Pasal 18, Pasal 19, Pasal 20, Pasal 21, Pasal 22, Pasal 23, Pasal 24 dan Pasal 25 tercantum pada Lampiran yang merupakan bagian yang tidak terpisahkan dari Peraturan Bupati ini.

BAB V
KETENTUAN LAIN-LAIN

Pasal 26

Penetapan dan penegasan batas Desa tidak menghapus hak atas tanah, hak ulayat, dan hak adat serta hak lainnya pada masyarakat.

BAB VI
KETENTUAN PENUTUP

Pasal 27

Peraturan Bupati ini mulai berlaku pada tanggal diundangkan.

Agar setiap orang mengetahuinya, memerintahkan pengundangan Peraturan Bupati ini dengan penempatannya dalam Berita Daerah Kabupaten Kampar.

Ditetapkan di Bangkinang
pada tanggal 27 Desember 2019

BUPATI KAMPAR,

CATUR SUGENG SUSANTO

Diundangkan di Bangkinang
pada tanggal 27 Desember 2019

SEKRETARIS DAERAH
KABUPATEN KAMPAR,



YUSRI

BERITA DAERAH KABUPATEN KAMPAR TAHUN 2019 NOMOR 73

BAB V
KETENTUAN LAIN-LAIN

Pasal 26

Penetapan dan penegasan batas Desa tidak menghapus hak atas tanah, hak ulayat, dan hak adat serta hak lainnya pada masyarakat.

BAB VI
KETENTUAN PENUTUP

Pasal 27

Peraturan Bupati ini mulai berlaku pada tanggal diundangkan.

Agar setiap orang mengetahuinya, memerintahkan pengundangan Peraturan Bupati ini dengan penempatannya dalam Berita Daerah Kabupaten Kampar.

Ditetapkan di Bangkinang
pada tanggal 27 Desember 2019

BUPATI KAMPAR



CATUR SUGENG SUSANTO

Diundangkan di Bangkinang
pada tanggal 27 Desember 2019

SEKRETARIS DAERAH
KABUPATEN KAMPAR,



YUSRI

BERITA DAERAH KABUPATEN KAMPAR TAHUN 2019 NOMOR 73

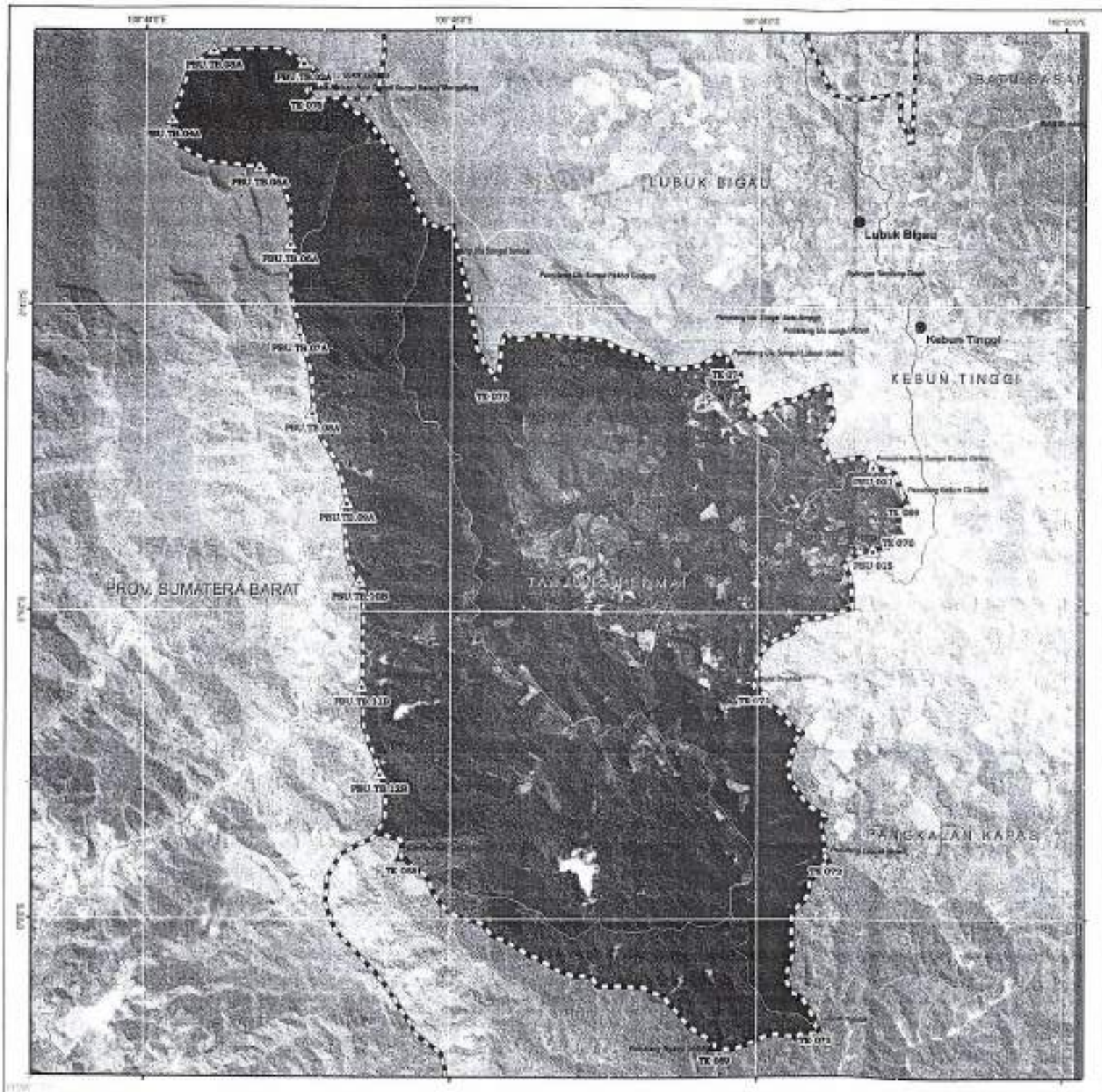

LAMPIRAN : PERATURAN BUPATI KAMPAR
 NOMOR : 173 TAHUN 2019
 TARANGAL : 27 DESEMBER 2019

PETA BATAS DESA
 LEMBAR : 14.01.09.2021
DESA TANJUNG PERMAI
 KECAMATAN KAMPAR KIRI HULU
 KABUPATEN KAMPAR



SKALA 1 : 40.000



DIAGRAM LOKASI



KADIS : TRIASARI HENGTOR
 WAKIL : SUDHOGIPRI BUDHARDI
 KANTOR : Jl. Jendral Sudirman No. 111

Legenda

- Batas Desa (batas administratif)
- Batas Desa (batas fisik)
- Jalan
- Jalan Desa
- Batas Desa

DAFTAR KOORDINAT TITIK-TITIK HAKDIDITUS BATAS DESA

NO	NOUR	NOOR	NOOR	NOOR	NOOR
1	101101.111	101101.111	101101.111	101101.111	101101.111
2	101101.111	101101.111	101101.111	101101.111	101101.111
3	101101.111	101101.111	101101.111	101101.111	101101.111
4	101101.111	101101.111	101101.111	101101.111	101101.111
5	101101.111	101101.111	101101.111	101101.111	101101.111
6	101101.111	101101.111	101101.111	101101.111	101101.111
7	101101.111	101101.111	101101.111	101101.111	101101.111
8	101101.111	101101.111	101101.111	101101.111	101101.111
9	101101.111	101101.111	101101.111	101101.111	101101.111
10	101101.111	101101.111	101101.111	101101.111	101101.111
11	101101.111	101101.111	101101.111	101101.111	101101.111
12	101101.111	101101.111	101101.111	101101.111	101101.111
13	101101.111	101101.111	101101.111	101101.111	101101.111
14	101101.111	101101.111	101101.111	101101.111	101101.111
15	101101.111	101101.111	101101.111	101101.111	101101.111
16	101101.111	101101.111	101101.111	101101.111	101101.111
17	101101.111	101101.111	101101.111	101101.111	101101.111
18	101101.111	101101.111	101101.111	101101.111	101101.111
19	101101.111	101101.111	101101.111	101101.111	101101.111
20	101101.111	101101.111	101101.111	101101.111	101101.111
21	101101.111	101101.111	101101.111	101101.111	101101.111
22	101101.111	101101.111	101101.111	101101.111	101101.111
23	101101.111	101101.111	101101.111	101101.111	101101.111
24	101101.111	101101.111	101101.111	101101.111	101101.111
25	101101.111	101101.111	101101.111	101101.111	101101.111
26	101101.111	101101.111	101101.111	101101.111	101101.111
27	101101.111	101101.111	101101.111	101101.111	101101.111
28	101101.111	101101.111	101101.111	101101.111	101101.111
29	101101.111	101101.111	101101.111	101101.111	101101.111
30	101101.111	101101.111	101101.111	101101.111	101101.111
31	101101.111	101101.111	101101.111	101101.111	101101.111
32	101101.111	101101.111	101101.111	101101.111	101101.111
33	101101.111	101101.111	101101.111	101101.111	101101.111
34	101101.111	101101.111	101101.111	101101.111	101101.111
35	101101.111	101101.111	101101.111	101101.111	101101.111
36	101101.111	101101.111	101101.111	101101.111	101101.111
37	101101.111	101101.111	101101.111	101101.111	101101.111
38	101101.111	101101.111	101101.111	101101.111	101101.111
39	101101.111	101101.111	101101.111	101101.111	101101.111
40	101101.111	101101.111	101101.111	101101.111	101101.111
41	101101.111	101101.111	101101.111	101101.111	101101.111
42	101101.111	101101.111	101101.111	101101.111	101101.111
43	101101.111	101101.111	101101.111	101101.111	101101.111
44	101101.111	101101.111	101101.111	101101.111	101101.111
45	101101.111	101101.111	101101.111	101101.111	101101.111
46	101101.111	101101.111	101101.111	101101.111	101101.111
47	101101.111	101101.111	101101.111	101101.111	101101.111
48	101101.111	101101.111	101101.111	101101.111	101101.111
49	101101.111	101101.111	101101.111	101101.111	101101.111
50	101101.111	101101.111	101101.111	101101.111	101101.111

BUPATI KAMPAR
[Signature]
 PERATURAN SUGENG SUMANTO

1. Peta ini dibuat berdasarkan data yang ada di lapangan.
 2. Peta ini dibuat berdasarkan data yang ada di lapangan.
 3. Peta ini dibuat berdasarkan data yang ada di lapangan.
 4. Peta ini dibuat berdasarkan data yang ada di lapangan.
 5. Peta ini dibuat berdasarkan data yang ada di lapangan.

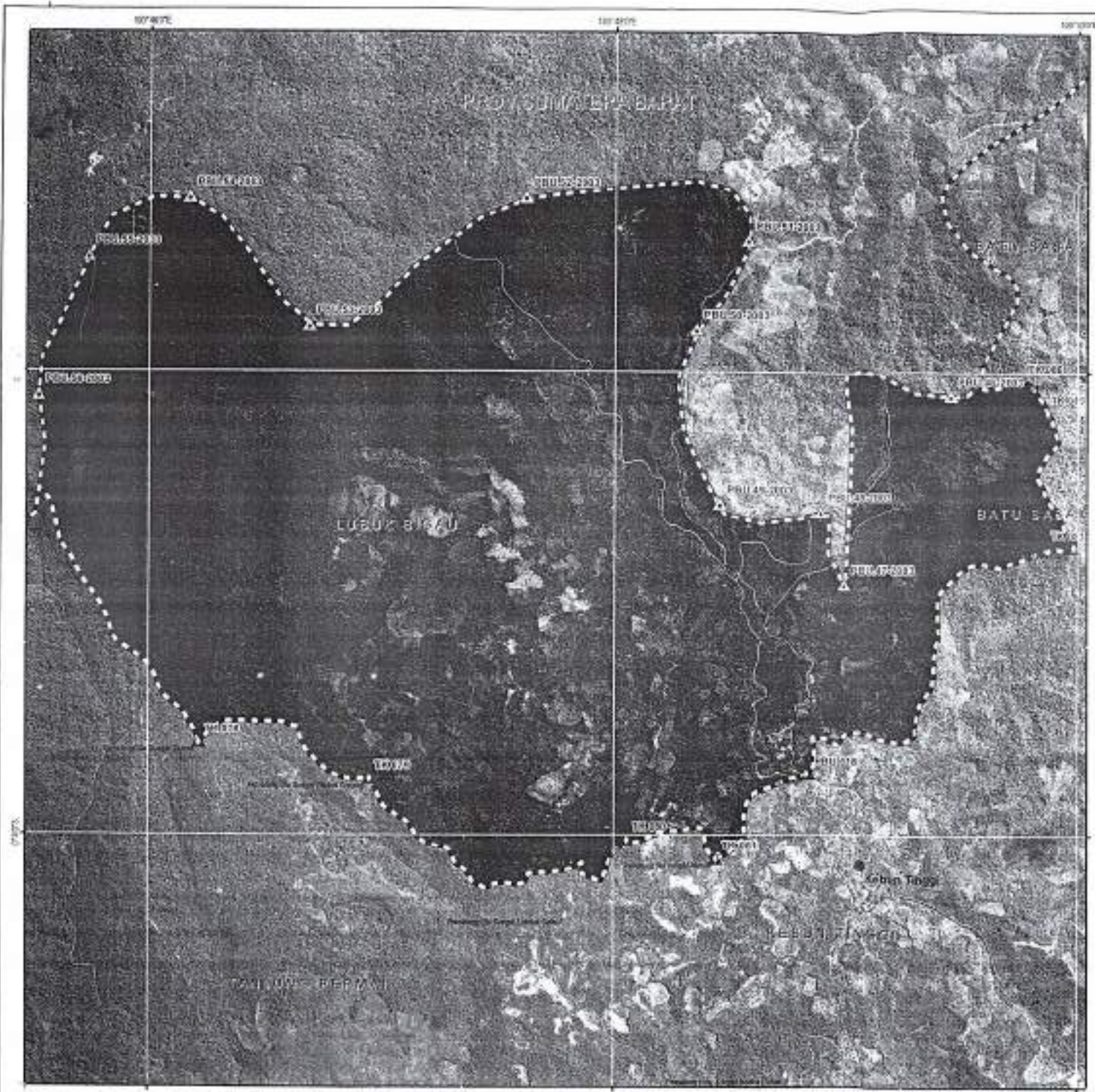

LAMPIRAN : PERATURAN BUPATI KAMPAR
 NOMOR : 72 tahun 2019
 TANGGAL : 27 DESEMBER 2019

PETA BATAS DESA
 LEMBAR : 14.01.09.2024
DESA LUBUK BIGAU
 KECAMATAN KAMPAR HULU
 KABUPATEN KAMPAR



SKALA 1 : 30.000
 0 2.000 4.000 6.000

DIAGRAM LOKASI



PROJEKSI : UTM
 DATUM : WGS 84
 ZONASI : 48N
 SUDUT MERIDIAN : 105° 00' 00" B
 SUDUT MERIDIAN : 105° 00' 00" B

Legenda

- Batas Desa
- Jalan Aspal
- Jalan Tanah
- Batas Kecamatan
- Batas Kabupaten
- Batas Provinsi
- Batas Negara
- Batas Desa

DAFTAR KOORDINAT TITIK-TITIK KARTOMETRIK BATAS DESA

NO	KODE	KOORDINAT X (Easting)	KOORDINAT Y (Northing)
1	1	1050000	1000000
2	2	1050000	1000000
3	3	1050000	1000000
4	4	1050000	1000000
5	5	1050000	1000000
6	6	1050000	1000000
7	7	1050000	1000000
8	8	1050000	1000000
9	9	1050000	1000000
10	10	1050000	1000000
11	11	1050000	1000000
12	12	1050000	1000000
13	13	1050000	1000000
14	14	1050000	1000000
15	15	1050000	1000000
16	16	1050000	1000000
17	17	1050000	1000000
18	18	1050000	1000000
19	19	1050000	1000000
20	20	1050000	1000000
21	21	1050000	1000000
22	22	1050000	1000000
23	23	1050000	1000000
24	24	1050000	1000000
25	25	1050000	1000000
26	26	1050000	1000000
27	27	1050000	1000000
28	28	1050000	1000000
29	29	1050000	1000000
30	30	1050000	1000000
31	31	1050000	1000000
32	32	1050000	1000000
33	33	1050000	1000000
34	34	1050000	1000000
35	35	1050000	1000000
36	36	1050000	1000000
37	37	1050000	1000000
38	38	1050000	1000000
39	39	1050000	1000000
40	40	1050000	1000000
41	41	1050000	1000000
42	42	1050000	1000000
43	43	1050000	1000000
44	44	1050000	1000000
45	45	1050000	1000000
46	46	1050000	1000000
47	47	1050000	1000000
48	48	1050000	1000000
49	49	1050000	1000000
50	50	1050000	1000000

BUPATI KAMPAR
 CATUR SUGENG SUSANTO

Dibuat Pada: 27 Desember 2019
 Di: Kantor Bupati Kampar
 Disetujui Oleh: Kepala Kantor Pertanahan Kabupaten Kampar
 Ditandatangani Oleh: Kepala Kantor Pertanahan Kabupaten Kampar
 Ditandatangani Oleh: Kepala Kantor Pertanahan Kabupaten Kampar

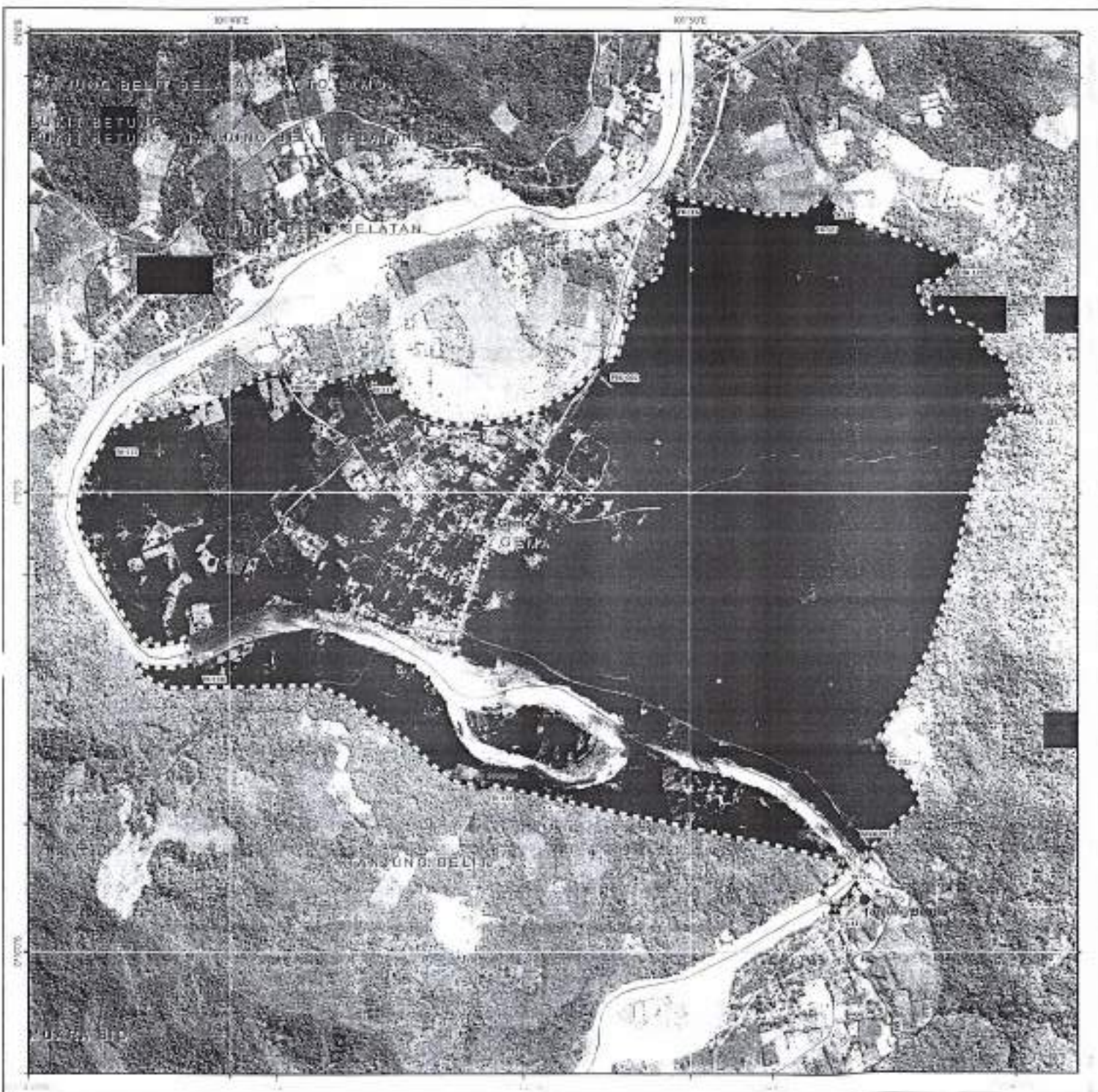

LAMPIRAN : PERATURAN BUPATI KAMPAR
 NOMOR : 27 TAHUN 2019
 TANGGAL : 27 DESEM BER 2019

PETA BATAS DESA
 LEMBAR : 14.01.09.2001
DESA GEMA
 KECAMATAN KAMPAR HIRI HULU
 KABUPATEN KAMPAR



SKALA 1 : 15.000



DIAGRAM LOKASI

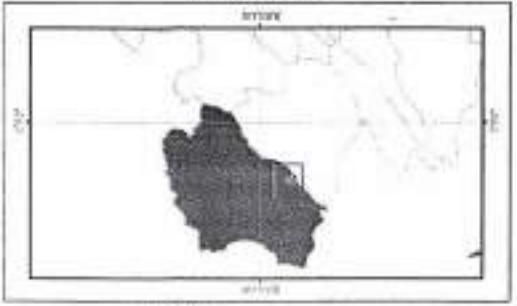

Uraian : Kecamatan Kampar
 Kode Desa : 0201000000000000000
 Kode Desa : 00100000000000000000

Legenda

- ▲ Titik Desa (Batas Desa)
- ▲ Titik Batas Desa
- Titik Desa
- Titik Desa (Batas Kabupaten Kampar)
- Batas Desa
- Jalan
- Saluran Irigasi
- Saluran Air Bersih
- Saluran Air Limbah
- Saluran Air

DAFTAR KOORDINAT TITIK-TITIK BERSYARIF DESA

No. Urut	No. Titik	Deskripsi	Lintang	Bujur	Uraian
1	1	Titik Desa	119076.000000	104972.000000	Titik Desa
2	2	Titik Desa	119076.000000	104976.000000	Titik Desa
3	3	Titik Desa	119076.000000	104980.000000	Titik Desa
4	4	Titik Desa	119076.000000	104984.000000	Titik Desa
5	5	Titik Desa	119076.000000	104988.000000	Titik Desa
6	6	Titik Desa	119080.000000	104972.000000	Titik Desa
7	7	Titik Desa	119080.000000	104976.000000	Titik Desa
8	8	Titik Desa	119080.000000	104980.000000	Titik Desa
9	9	Titik Desa	119080.000000	104984.000000	Titik Desa
10	10	Titik Desa	119080.000000	104988.000000	Titik Desa
11	11	Titik Desa	119084.000000	104972.000000	Titik Desa
12	12	Titik Desa	119084.000000	104976.000000	Titik Desa
13	13	Titik Desa	119084.000000	104980.000000	Titik Desa
14	14	Titik Desa	119084.000000	104984.000000	Titik Desa
15	15	Titik Desa	119084.000000	104988.000000	Titik Desa
16	16	Titik Desa	119088.000000	104972.000000	Titik Desa
17	17	Titik Desa	119088.000000	104976.000000	Titik Desa
18	18	Titik Desa	119088.000000	104980.000000	Titik Desa
19	19	Titik Desa	119088.000000	104984.000000	Titik Desa
20	20	Titik Desa	119088.000000	104988.000000	Titik Desa

BUPATI KAMPAR
 CATUR SENGENG SURANTO

1. Peta ini dibuat berdasarkan data yang ada di lapangan.
 2. Peta ini dibuat berdasarkan data yang ada di lapangan.
 3. Peta ini dibuat berdasarkan data yang ada di lapangan.
 4. Peta ini dibuat berdasarkan data yang ada di lapangan.
 5. Peta ini dibuat berdasarkan data yang ada di lapangan.

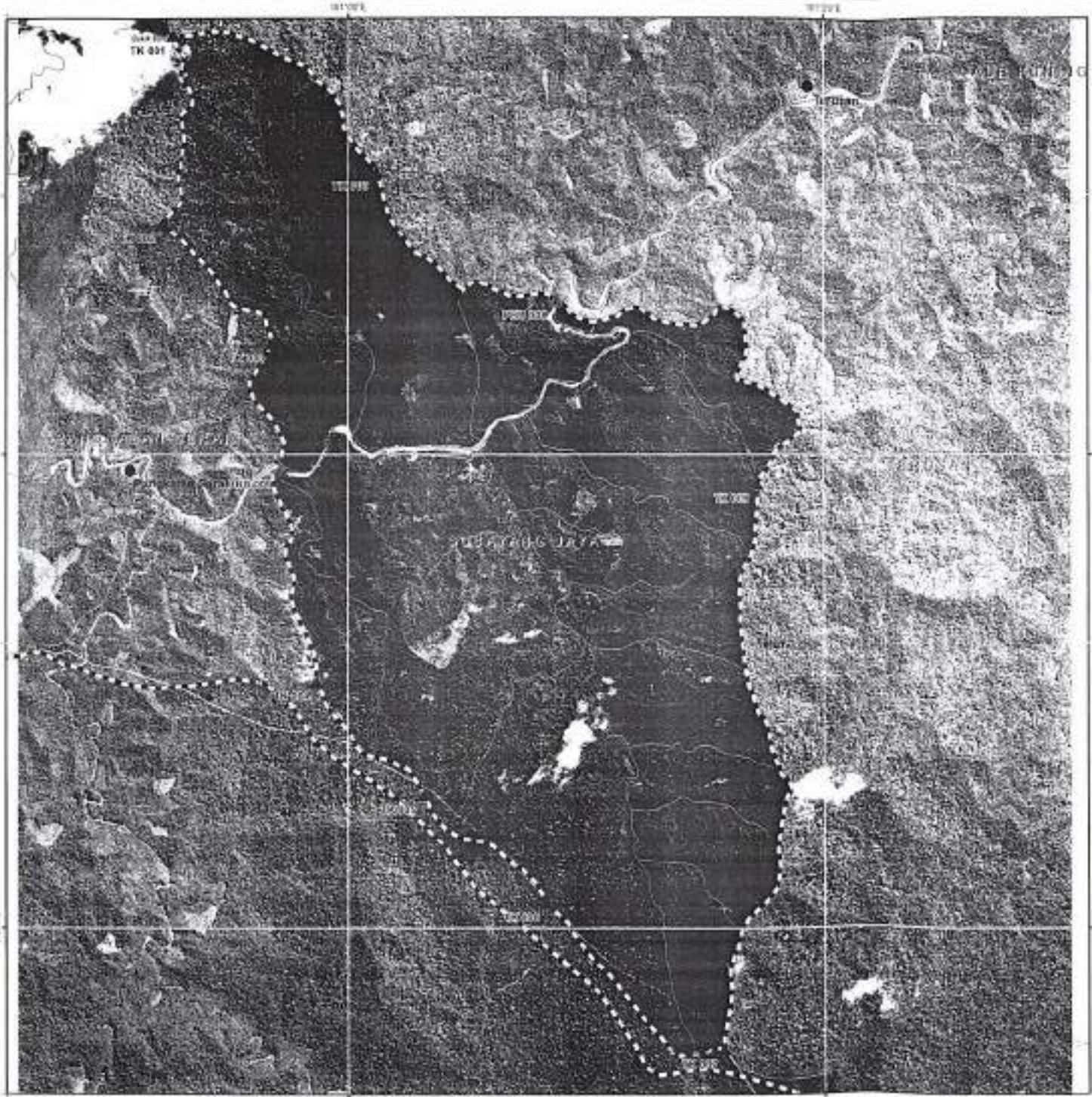

LAMPIRAN : PERATURAN BUPATI KAMPAR
 NOMOR : 738/HUM/2019
 TANGGAL : 27 Desember 2019

PETA BATAS DESA
LEMBAR : 14.01.09.2020
DESA SUBAYANG JAYA
KECAMATAN KAMPAR KIRI HELU
KABUPATEN KAMPAR



DIAGRAM LOKASI

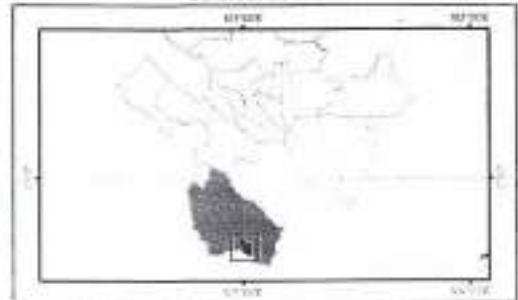

1:100000
 1:50000
 1:25000
 1:10000

Legenda

- Batas Desa
- Jalan
- Sungai
- Perairan
- Hutan
- Pemukiman
- Titik Batas Desa

DAFTAR KOORDINAT TITIK-TITIK KARTOMETRIK BATAS DESA

NO. Titik	NAMANYA	BLANGKAY	UTANG	LUKUK	YUTAM
1	Titik 1	100 50 11 497 E	0 11 11 307 S	110 11 11 11	110 11 11 11
2	Titik 2	100 50 11 497 E	0 11 11 307 S	110 11 11 11	110 11 11 11
3	Titik 3	100 50 11 497 E	0 11 11 307 S	110 11 11 11	110 11 11 11
4	Titik 4	100 50 11 497 E	0 11 11 307 S	110 11 11 11	110 11 11 11
5	Titik 5	100 50 11 497 E	0 11 11 307 S	110 11 11 11	110 11 11 11
6	Titik 6	100 50 11 497 E	0 11 11 307 S	110 11 11 11	110 11 11 11
7	Titik 7	100 50 11 497 E	0 11 11 307 S	110 11 11 11	110 11 11 11
8	Titik 8	100 50 11 497 E	0 11 11 307 S	110 11 11 11	110 11 11 11
9	Titik 9	100 50 11 497 E	0 11 11 307 S	110 11 11 11	110 11 11 11
10	Titik 10	100 50 11 497 E	0 11 11 307 S	110 11 11 11	110 11 11 11
11	Titik 11	100 50 11 497 E	0 11 11 307 S	110 11 11 11	110 11 11 11
12	Titik 12	100 50 11 497 E	0 11 11 307 S	110 11 11 11	110 11 11 11
13	Titik 13	100 50 11 497 E	0 11 11 307 S	110 11 11 11	110 11 11 11
14	Titik 14	100 50 11 497 E	0 11 11 307 S	110 11 11 11	110 11 11 11
15	Titik 15	100 50 11 497 E	0 11 11 307 S	110 11 11 11	110 11 11 11
16	Titik 16	100 50 11 497 E	0 11 11 307 S	110 11 11 11	110 11 11 11
17	Titik 17	100 50 11 497 E	0 11 11 307 S	110 11 11 11	110 11 11 11
18	Titik 18	100 50 11 497 E	0 11 11 307 S	110 11 11 11	110 11 11 11
19	Titik 19	100 50 11 497 E	0 11 11 307 S	110 11 11 11	110 11 11 11
20	Titik 20	100 50 11 497 E	0 11 11 307 S	110 11 11 11	110 11 11 11

BUPATI KAMPAR
 H. SCATUR SUGENG SUSANTO

1. Hasil dari pengukuran 2019/2020
 2. Hasil dari pengukuran 2019/2020
 3. Hasil dari pengukuran 2019/2020
 4. Hasil dari pengukuran 2019/2020
 5. Hasil dari pengukuran 2019/2020

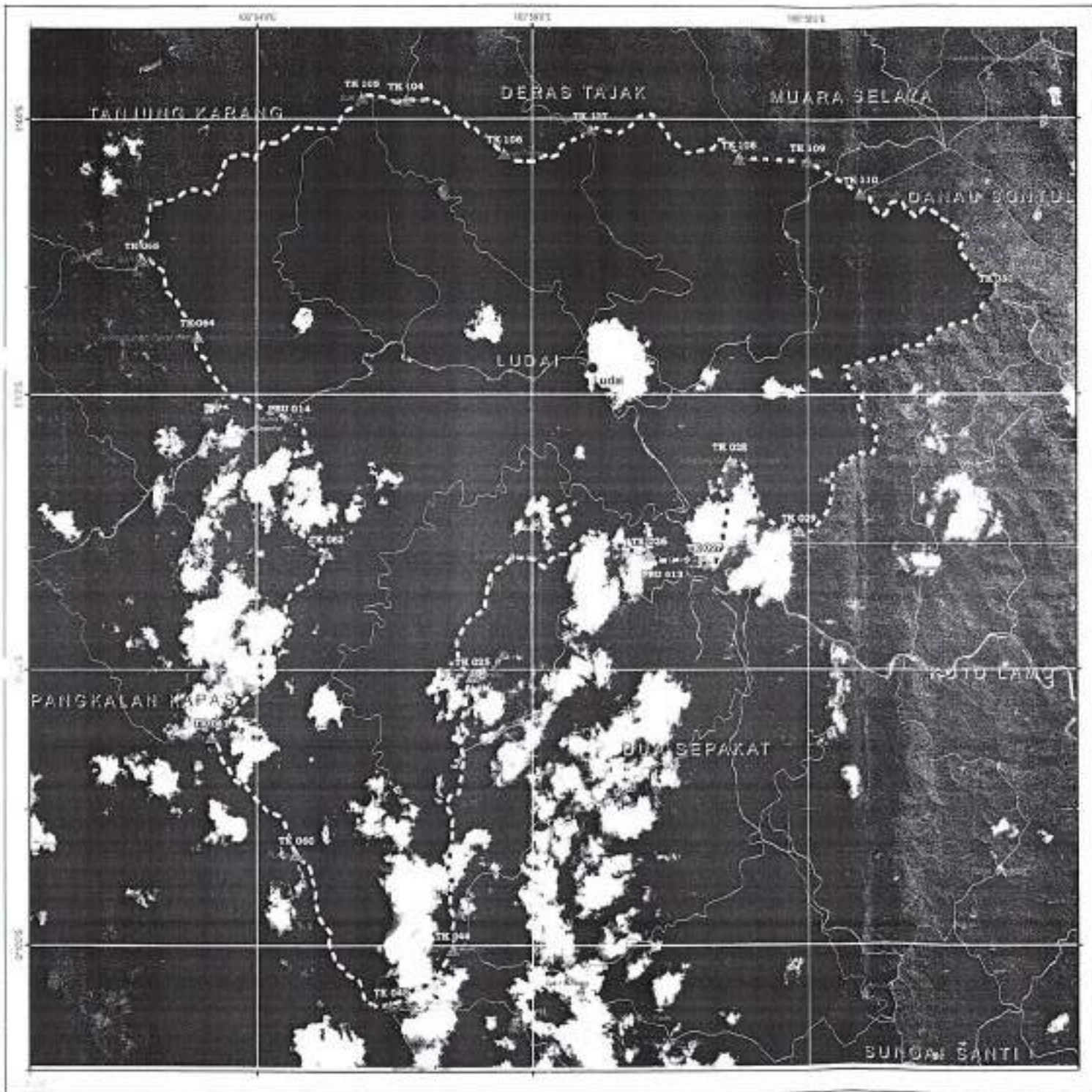

LAMPIRAN : PERATURAN BUPATI KAMPAR
 NOMOR : 73 TAHUN 2019
 TANGGAL : 27 DESEMBER 2019

PETA BATAS DESA
 LEMBAR : 14.01.09.2007
 DESA LUDAI
 KECAMATAN KAMPAR KIRI BULU
 KABUPATEN KAMPAR



SKALA 1 : 50.000



DIAGRAM LOKASI



...
 ...
 ...

Legenda

- ▲ Batas Desa
- ▲ Desa
- Batas Desa
- Desa
- Jalan Desa
- Jalan Desa
- Jalan Desa
- Jalan Desa
- Jalan Desa
- Jalan Desa

DAFTAR KOORDINAT TITIK-TITIK KONTINYUITAS BATAS DESA

No	Titik	X (Easting)	Y (Northing)
1	1		
2	2		
3	3		
4	4		
5	5		
6	6		
7	7		
8	8		
9	9		
10	10		
11	11		
12	12		
13	13		
14	14		
15	15		
16	16		
17	17		
18	18		
19	19		
20	20		
21	21		
22	22		
23	23		
24	24		
25	25		
26	26		
27	27		
28	28		
29	29		
30	30		
31	31		
32	32		
33	33		
34	34		
35	35		
36	36		
37	37		
38	38		
39	39		
40	40		
41	41		
42	42		
43	43		
44	44		
45	45		
46	46		
47	47		
48	48		
49	49		
50	50		
51	51		
52	52		
53	53		
54	54		
55	55		
56	56		
57	57		
58	58		
59	59		
60	60		
61	61		
62	62		
63	63		
64	64		
65	65		
66	66		
67	67		
68	68		
69	69		
70	70		
71	71		
72	72		
73	73		
74	74		
75	75		
76	76		
77	77		
78	78		
79	79		
80	80		
81	81		
82	82		
83	83		
84	84		
85	85		
86	86		
87	87		
88	88		
89	89		
90	90		
91	91		
92	92		
93	93		
94	94		
95	95		
96	96		
97	97		
98	98		
99	99		
100	100		

BUPATI KAMPAR
 PERATURAN SUGENG SUSANTO

...
 ...
 ...

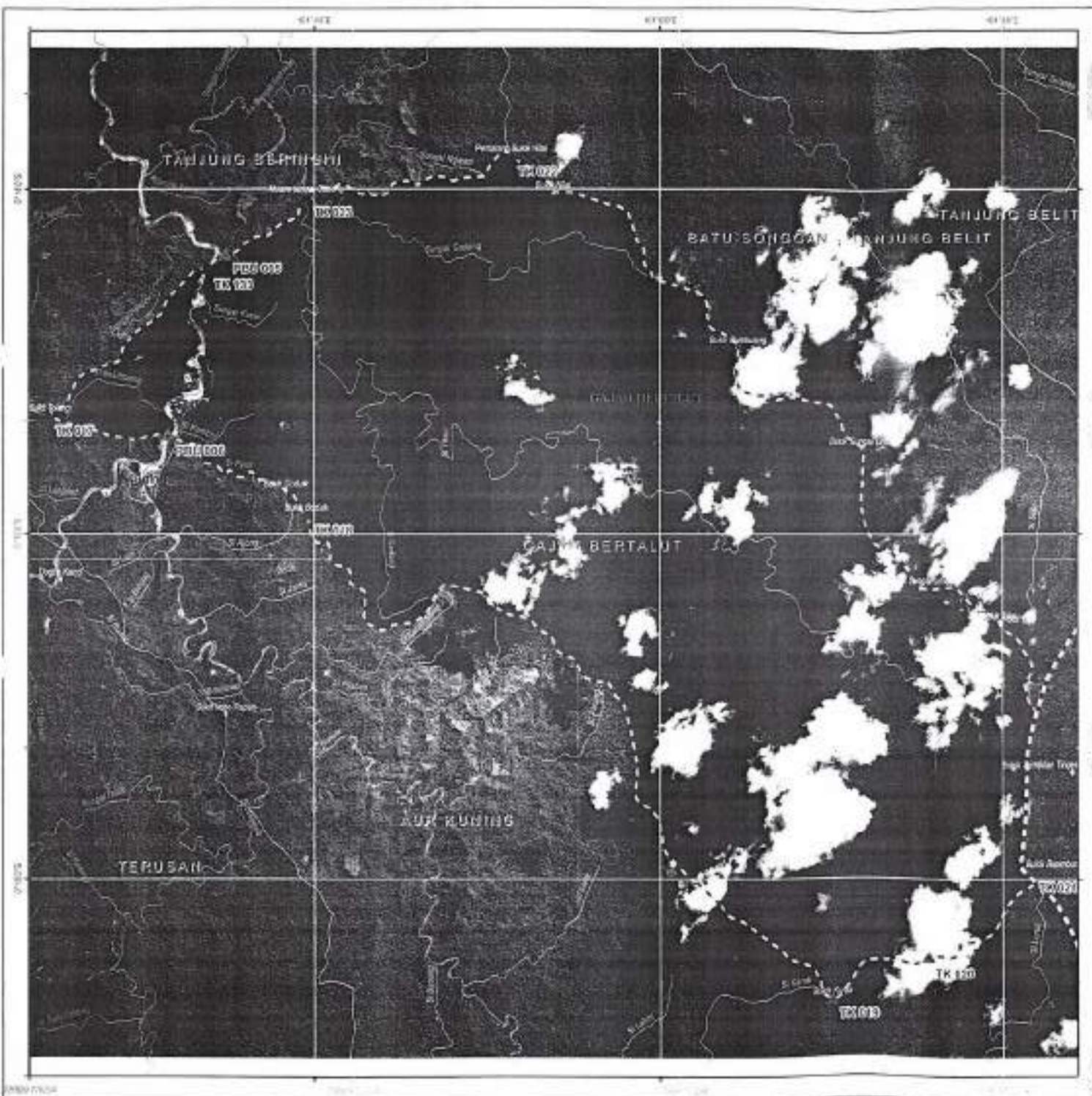

LAMPIRAN : PERATURAN BUPATI KAMPAR
 NOMOR : 73 TAHUN 2013
 TANGGAL : 27 DESEMBER 2013

PETA BATAS DESA
 LEMBAR : 14.01.09.2013
DESA GAJAH BERTALUT
KECAMATAN KAMPAR KIRI HULU
KABUPATEN KAMPAR



SKALA 1 : 40.000



DIAGRAM LOKASI



PROJEKSI : UTM
 ZONASI : 48S
 DATUM : WGS 84
 MERIDIAN : 101° 45' 00" E
 PERSILANGAN : 5° 28' 00" S

Legenda

- ▲ Titik Batas Desa
- ▲ Titik Koordinasi
Tetapan
- Batas Desa
- Titik
- Jalan
- ==== Jalan Desa
- ==== Jalan Desa Kelas I
- ==== Jalan Desa Kelas II
- ==== Jalan Desa Kelas III
- ==== Jalan Desa Kelas IV
- ==== Jalan Desa Kelas V
- ==== Jalan Desa Kelas VI
- ==== Jalan Desa Kelas VII
- ==== Jalan Desa Kelas VIII
- ==== Jalan Desa Kelas IX
- ==== Jalan Desa Kelas X
- ==== Jalan Desa Kelas XI
- ==== Jalan Desa Kelas XII
- ==== Jalan Desa Kelas XIII
- ==== Jalan Desa Kelas XIV
- ==== Jalan Desa Kelas XV
- ==== Jalan Desa Kelas XVI
- ==== Jalan Desa Kelas XVII
- ==== Jalan Desa Kelas XVIII
- ==== Jalan Desa Kelas XIX
- ==== Jalan Desa Kelas XX

DAFTAR BORDISAY TITIK-TITIK KARTEMETRIK BATAS DESA

KOORDINAT	NO. TITIK	URUTAN	BALOK	L. JAMBU	K. TITIK	Y. TITIK
116 10 16 42 00 00 00 00 00 00 00 00	1	1	1	1	1	1
116 10 16 42 00 00 00 00 00 00 00	2	2	2	2	2	2
116 10 16 42 00 00 00 00 00 00 00	3	3	3	3	3	3
116 10 16 42 00 00 00 00 00 00 00	4	4	4	4	4	4
116 10 16 42 00 00 00 00 00 00 00	5	5	5	5	5	5
116 10 16 42 00 00 00 00 00 00 00	6	6	6	6	6	6
116 10 16 42 00 00 00 00 00 00 00	7	7	7	7	7	7
116 10 16 42 00 00 00 00 00 00 00	8	8	8	8	8	8
116 10 16 42 00 00 00 00 00 00 00	9	9	9	9	9	9
116 10 16 42 00 00 00 00 00 00 00	10	10	10	10	10	10
116 10 16 42 00 00 00 00 00 00 00	11	11	11	11	11	11
116 10 16 42 00 00 00 00 00 00 00	12	12	12	12	12	12
116 10 16 42 00 00 00 00 00 00 00	13	13	13	13	13	13
116 10 16 42 00 00 00 00 00 00 00	14	14	14	14	14	14
116 10 16 42 00 00 00 00 00 00 00	15	15	15	15	15	15
116 10 16 42 00 00 00 00 00 00 00	16	16	16	16	16	16
116 10 16 42 00 00 00 00 00 00 00	17	17	17	17	17	17
116 10 16 42 00 00 00 00 00 00 00	18	18	18	18	18	18
116 10 16 42 00 00 00 00 00 00 00	19	19	19	19	19	19
116 10 16 42 00 00 00 00 00 00 00	20	20	20	20	20	20
116 10 16 42 00 00 00 00 00 00 00	21	21	21	21	21	21
116 10 16 42 00 00 00 00 00 00 00	22	22	22	22	22	22
116 10 16 42 00 00 00 00 00 00 00	23	23	23	23	23	23
116 10 16 42 00 00 00 00 00 00 00	24	24	24	24	24	24
116 10 16 42 00 00 00 00 00 00 00	25	25	25	25	25	25
116 10 16 42 00 00 00 00 00 00 00	26	26	26	26	26	26
116 10 16 42 00 00 00 00 00 00 00	27	27	27	27	27	27
116 10 16 42 00 00 00 00 00 00 00	28	28	28	28	28	28
116 10 16 42 00 00 00 00 00 00 00	29	29	29	29	29	29
116 10 16 42 00 00 00 00 00 00 00	30	30	30	30	30	30
116 10 16 42 00 00 00 00 00 00 00	31	31	31	31	31	31
116 10 16 42 00 00 00 00 00 00 00	32	32	32	32	32	32
116 10 16 42 00 00 00 00 00 00 00	33	33	33	33	33	33
116 10 16 42 00 00 00 00 00 00 00	34	34	34	34	34	34
116 10 16 42 00 00 00 00 00 00 00	35	35	35	35	35	35
116 10 16 42 00 00 00 00 00 00 00	36	36	36	36	36	36
116 10 16 42 00 00 00 00 00 00 00	37	37	37	37	37	37
116 10 16 42 00 00 00 00 00 00 00	38	38	38	38	38	38
116 10 16 42 00 00 00 00 00 00 00	39	39	39	39	39	39
116 10 16 42 00 00 00 00 00 00 00	40	40	40	40	40	40
116 10 16 42 00 00 00 00 00 00 00	41	41	41	41	41	41
116 10 16 42 00 00 00 00 00 00 00	42	42	42	42	42	42
116 10 16 42 00 00 00 00 00 00 00	43	43	43	43	43	43
116 10 16 42 00 00 00 00 00 00 00	44	44	44	44	44	44
116 10 16 42 00 00 00 00 00 00 00	45	45	45	45	45	45
116 10 16 42 00 00 00 00 00 00 00	46	46	46	46	46	46
116 10 16 42 00 00 00 00 00 00 00	47	47	47	47	47	47
116 10 16 42 00 00 00 00 00 00 00	48	48	48	48	48	48
116 10 16 42 00 00 00 00 00 00 00	49	49	49	49	49	49
116 10 16 42 00 00 00 00 00 00 00	50	50	50	50	50	50
116 10 16 42 00 00 00 00 00 00 00	51	51	51	51	51	51
116 10 16 42 00 00 00 00 00 00 00	52	52	52	52	52	52
116 10 16 42 00 00 00 00 00 00 00	53	53	53	53	53	53
116 10 16 42 00 00 00 00 00 00 00	54	54	54	54	54	54
116 10 16 42 00 00 00 00 00 00 00	55	55	55	55	55	55
116 10 16 42 00 00 00 00 00 00 00	56	56	56	56	56	56
116 10 16 42 00 00 00 00 00 00 00	57	57	57	57	57	57
116 10 16 42 00 00 00 00 00 00 00	58	58	58	58	58	58
116 10 16 42 00 00 00 00 00 00 00	59	59	59	59	59	59
116 10 16 42 00 00 00 00 00 00 00	60	60	60	60	60	60

BUPATI KAMPAR
[Signature]
KACATUR SUGENG SUBANTO
[Signature]

1. Untuk keperluan cetak
 2. Untuk keperluan cetak
 3. Untuk keperluan cetak
 4. Untuk keperluan cetak
 5. Untuk keperluan cetak

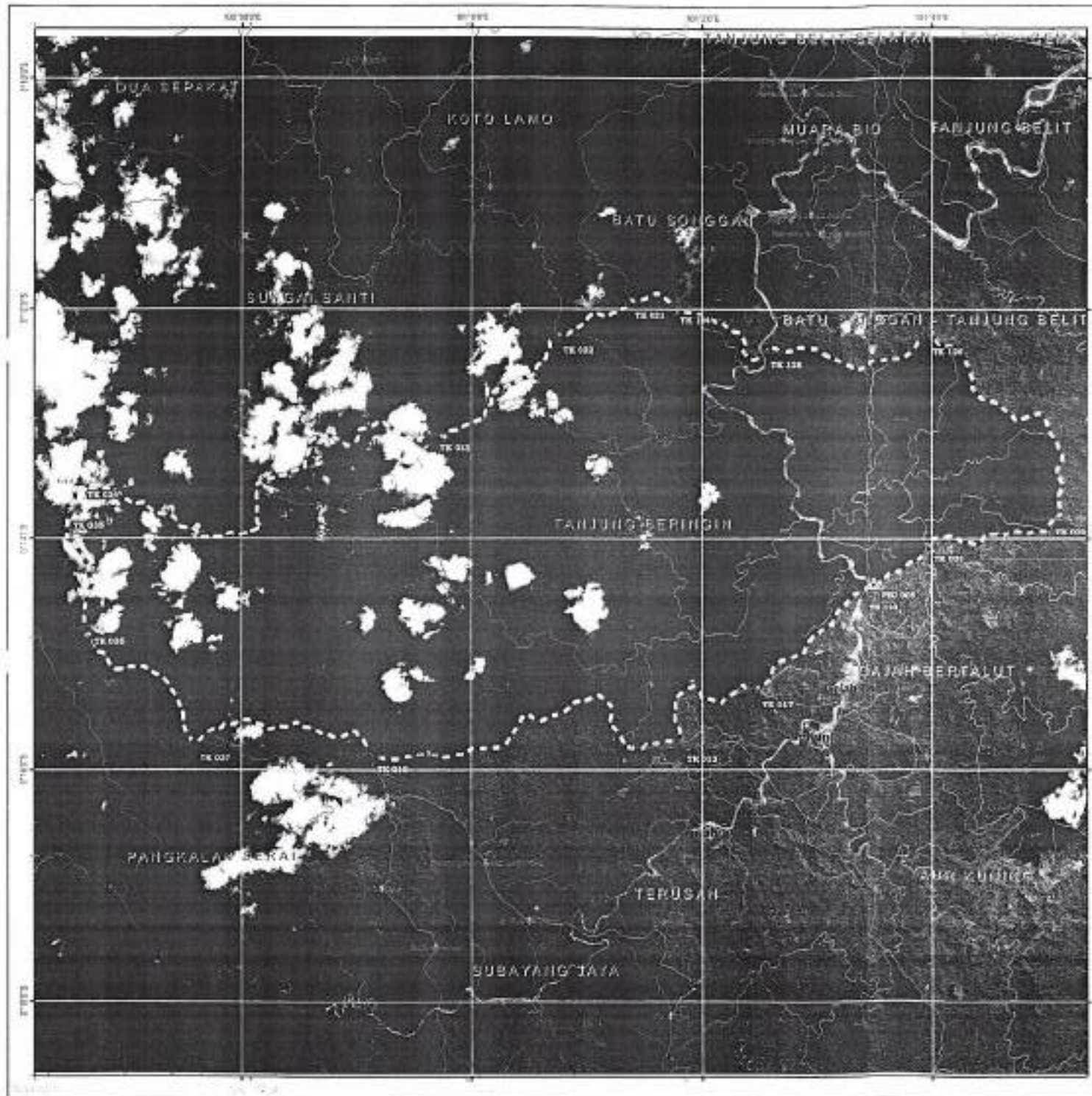

LAMPIRAN : PERATURAN BUPATI KAMPAR
 NOMOR : 71 TAHUN 2019
 TANGGAL : 27 DESEMBER 2019

PETA BATAS DESA
 LEMBAR : 14.01.09.2012
DESA TANJUNG BERINGIN
 KECAMATAN KAMPAR KIRI HULU
 KABUPATEN KAMPAR



SKALA 1 : 40.000



DIAGRAM LOKASI

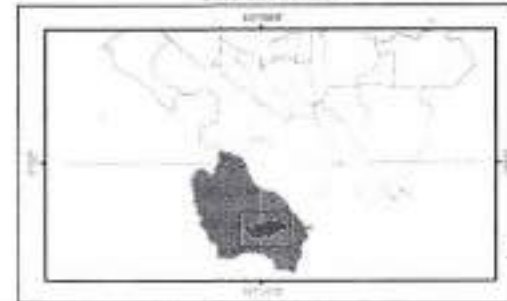

PROJEKSI : UTM
 DATUM : WGS 84
 ZONASI : 48N
 MERIDIAN : 101° 00' 00" E

Legenda

- ▲ Titik Koordinat UTM
- ▲ Titik Batas Desa
- Batas Desa
- Batas Kecamatan
- Batas Desa
- Jalan
- Jalan Desa
- Jalan Desa
- Jalan Desa

DAFTAR KOORDINAT TITIK TITIK KARTOGRAFIS BATAS DESA

NO. URUT	NAMA DESA	BALOK	UTANG	DUR	UTUR
01	Tanjung Beringin	1	101° 00' 00" E	101° 00' 00" E	0° 00' 00" N
02	Tanjung Beringin	2	101° 00' 00" E	101° 00' 00" E	0° 00' 00" N
03	Tanjung Beringin	3	101° 00' 00" E	101° 00' 00" E	0° 00' 00" N
04	Tanjung Beringin	4	101° 00' 00" E	101° 00' 00" E	0° 00' 00" N
05	Tanjung Beringin	5	101° 00' 00" E	101° 00' 00" E	0° 00' 00" N
06	Tanjung Beringin	6	101° 00' 00" E	101° 00' 00" E	0° 00' 00" N
07	Tanjung Beringin	7	101° 00' 00" E	101° 00' 00" E	0° 00' 00" N
08	Tanjung Beringin	8	101° 00' 00" E	101° 00' 00" E	0° 00' 00" N
09	Tanjung Beringin	9	101° 00' 00" E	101° 00' 00" E	0° 00' 00" N
10	Tanjung Beringin	10	101° 00' 00" E	101° 00' 00" E	0° 00' 00" N
11	Tanjung Beringin	11	101° 00' 00" E	101° 00' 00" E	0° 00' 00" N
12	Tanjung Beringin	12	101° 00' 00" E	101° 00' 00" E	0° 00' 00" N
13	Tanjung Beringin	13	101° 00' 00" E	101° 00' 00" E	0° 00' 00" N
14	Tanjung Beringin	14	101° 00' 00" E	101° 00' 00" E	0° 00' 00" N
15	Tanjung Beringin	15	101° 00' 00" E	101° 00' 00" E	0° 00' 00" N
16	Tanjung Beringin	16	101° 00' 00" E	101° 00' 00" E	0° 00' 00" N
17	Tanjung Beringin	17	101° 00' 00" E	101° 00' 00" E	0° 00' 00" N
18	Tanjung Beringin	18	101° 00' 00" E	101° 00' 00" E	0° 00' 00" N
19	Tanjung Beringin	19	101° 00' 00" E	101° 00' 00" E	0° 00' 00" N
20	Tanjung Beringin	20	101° 00' 00" E	101° 00' 00" E	0° 00' 00" N
21	Tanjung Beringin	21	101° 00' 00" E	101° 00' 00" E	0° 00' 00" N
22	Tanjung Beringin	22	101° 00' 00" E	101° 00' 00" E	0° 00' 00" N
23	Tanjung Beringin	23	101° 00' 00" E	101° 00' 00" E	0° 00' 00" N
24	Tanjung Beringin	24	101° 00' 00" E	101° 00' 00" E	0° 00' 00" N
25	Tanjung Beringin	25	101° 00' 00" E	101° 00' 00" E	0° 00' 00" N

BUPATI KAMPAR

 CATUR SOENG SUBANTO

1. Peta Batas Desa ini dibuat berdasarkan hasil pengukuran lapangan yang telah dilaksanakan pada tanggal 14.01.2012.
 2. Peta ini dibuat dengan menggunakan skala 1 : 40.000.
 3. Untuk keperluan lain selain yang tertera pada Peta ini, Peta ini tidak berlaku.
 4. Untuk keperluan lain selain yang tertera pada Peta ini, Peta ini tidak berlaku.

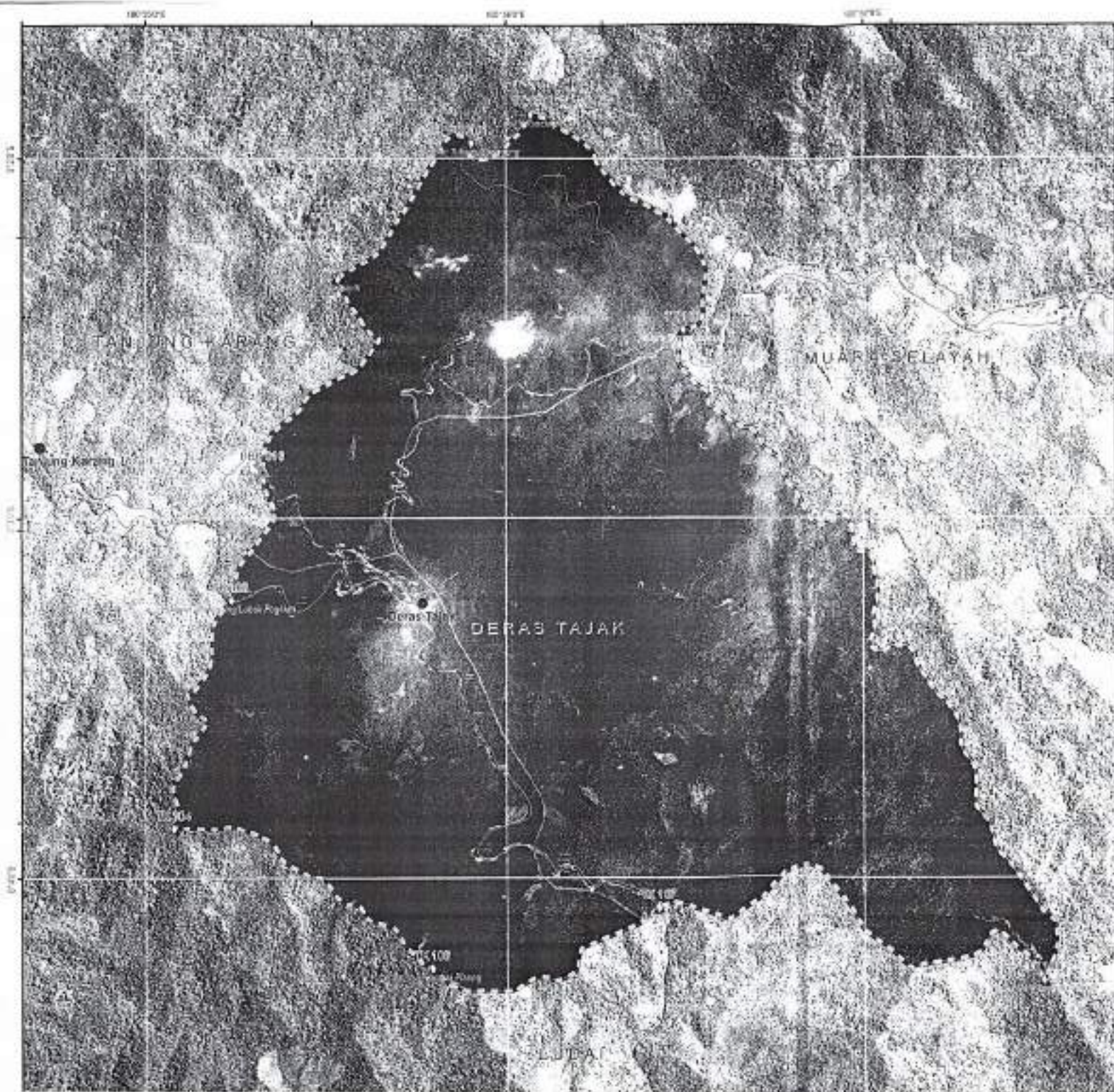

LAMPERAN : PERATURAN BUPATI KAMPAR
 NOMOR : 72 TAHUN 2018
 TANGGAL : 27 DESEMBER 2018

PETA BATAS DESA
 LEMBAR : 14.01.09.2018
DESA DERAS TAJAK
KECAMATAN KAMPAR KIRI HULU
KABUPATEN KAMPAR



SEALA 1 : 20.000



DIAGRAM LOKASI

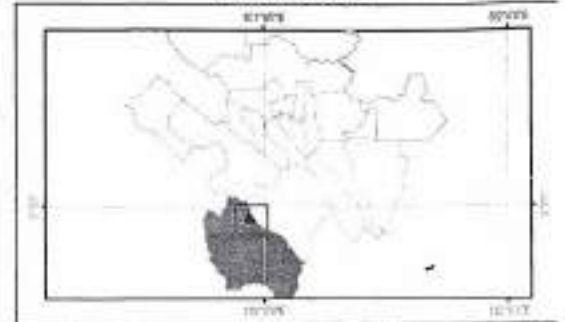

UTM Zone 48Q
 UTM Easting 1000000
 UTM Northing 1000000

LEGENDA

- Titik Batas Desa (TBD)
- Titik Koordinat (TK)
- Batas Desa
- Jalan
- Saluran Air
- Batas Desa (Kantor Desa)

DAFTAR KOORDINAT TITIK-TITIK HASTOMETRI BATAS DESA

NO-TK	PK	PL	PL	PL	PL	PL
1	1000000	1000000	1000000	1000000	1000000	1000000
2	1000000	1000000	1000000	1000000	1000000	1000000
3	1000000	1000000	1000000	1000000	1000000	1000000
4	1000000	1000000	1000000	1000000	1000000	1000000
5	1000000	1000000	1000000	1000000	1000000	1000000
6	1000000	1000000	1000000	1000000	1000000	1000000
7	1000000	1000000	1000000	1000000	1000000	1000000
8	1000000	1000000	1000000	1000000	1000000	1000000
9	1000000	1000000	1000000	1000000	1000000	1000000
10	1000000	1000000	1000000	1000000	1000000	1000000

BUPATI KAMPAR

PCATUR SUGENG SUSANTO

Kontak Peta:
 1. Peta Batas Desa Kabupaten Kampar Tahun 2011
 2. Peta Administrasi Desa Kampar Kecamatan Kampar Kiri Hulu Kabupaten Kampar
 3. Data Sensus Desa & Kelurahan
 4. Peta Koordinat Titik-Titik Hastometri Batas Desa
 5. Berita Acara Pengukuran Batas Desa Deras Tajak dengan Metode Hastometri

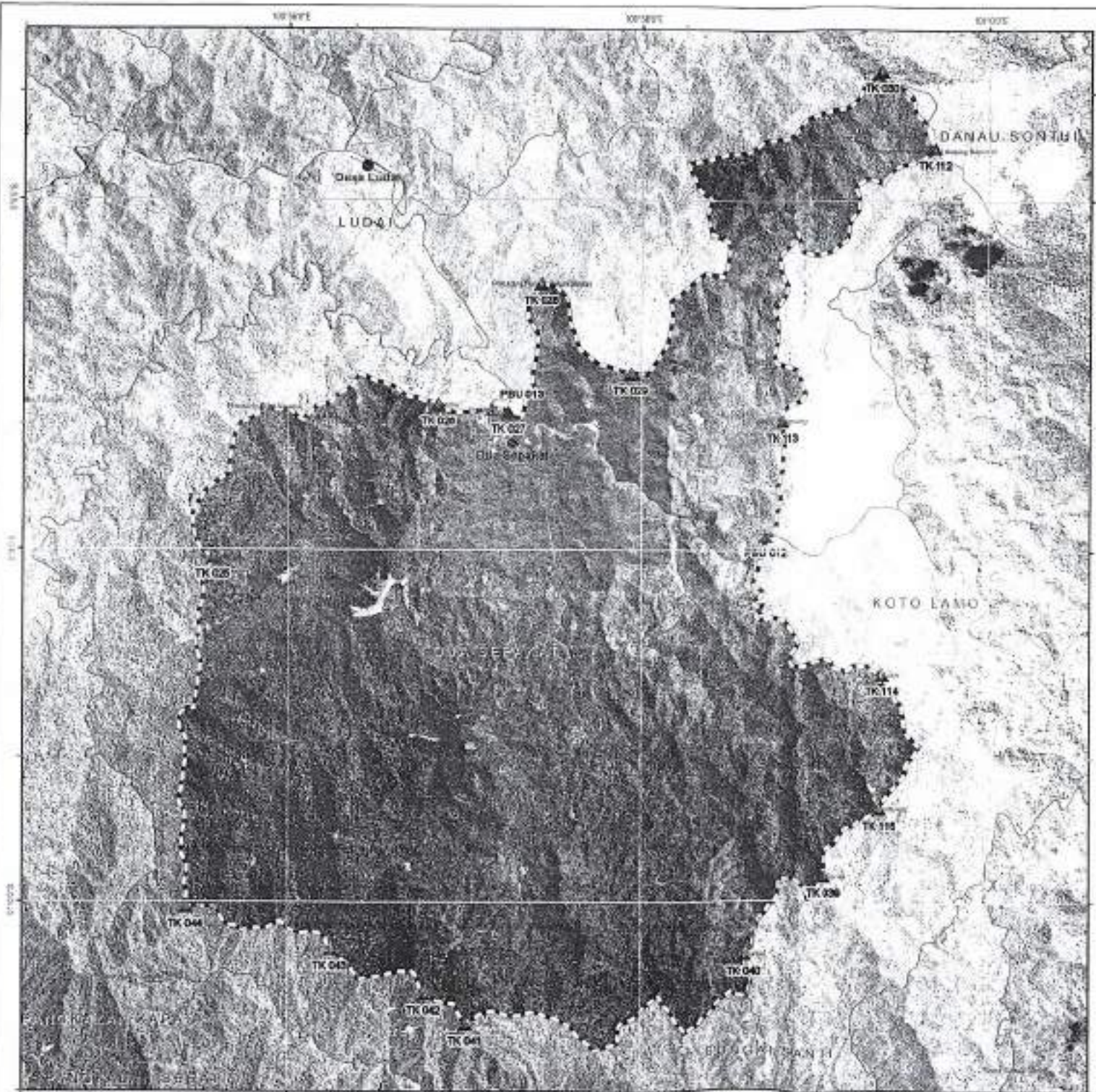

LAMPIRAN : PERATURAN BUPATI KAMPAR
 NOMOR : 3 Tahun 2019
 TANGGAL : 29 Desember 2019

PETA BATAS DESA
 LEMBAR : 14.01.09.2016
DESA DUA SEPARAT
KECAMATAN KAMPAR HIRI HULU
KABUPATEN KAMPAR



SKALA 1 : 40.000



DIAGRAM LOKASI

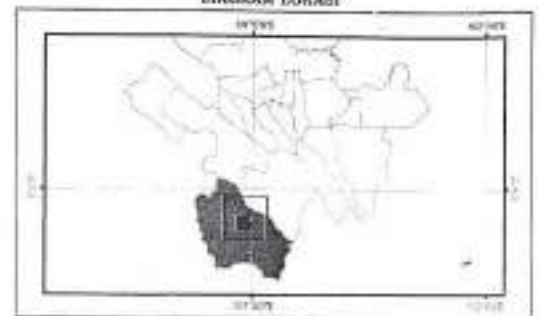

1: Batas Desa
 2: Batas Kecamatan
 3: Batas Kabupaten
 4: Batas Provinsi

Legenda

- ▲ Titik Kartografi (TK)
- ▲ Titik Batas Desa
- Titik Batas Kecamatan
- Titik Batas Kabupaten
- Titik Batas Provinsi
- Batas Desa
- Batas Kecamatan
- Batas Kabupaten
- Batas Provinsi

DAFTAR KHUSUS TITIK-TITIK KARTOGRAF BATAS DESA

KETERANGAN	NAMA DESA	KETERANGAN	UDUK	UDUK	UDUK	UDUK
1	101.800.000.000.000.000	101.800.000.000.000.000	101.800.000.000.000.000	101.800.000.000.000.000	101.800.000.000.000.000	101.800.000.000.000.000
2	101.800.000.000.000.000	101.800.000.000.000.000	101.800.000.000.000.000	101.800.000.000.000.000	101.800.000.000.000.000	101.800.000.000.000.000
3	101.800.000.000.000.000	101.800.000.000.000.000	101.800.000.000.000.000	101.800.000.000.000.000	101.800.000.000.000.000	101.800.000.000.000.000
4	101.800.000.000.000.000	101.800.000.000.000.000	101.800.000.000.000.000	101.800.000.000.000.000	101.800.000.000.000.000	101.800.000.000.000.000
5	101.800.000.000.000.000	101.800.000.000.000.000	101.800.000.000.000.000	101.800.000.000.000.000	101.800.000.000.000.000	101.800.000.000.000.000
6	101.800.000.000.000.000	101.800.000.000.000.000	101.800.000.000.000.000	101.800.000.000.000.000	101.800.000.000.000.000	101.800.000.000.000.000
7	101.800.000.000.000.000	101.800.000.000.000.000	101.800.000.000.000.000	101.800.000.000.000.000	101.800.000.000.000.000	101.800.000.000.000.000
8	101.800.000.000.000.000	101.800.000.000.000.000	101.800.000.000.000.000	101.800.000.000.000.000	101.800.000.000.000.000	101.800.000.000.000.000
9	101.800.000.000.000.000	101.800.000.000.000.000	101.800.000.000.000.000	101.800.000.000.000.000	101.800.000.000.000.000	101.800.000.000.000.000
10	101.800.000.000.000.000	101.800.000.000.000.000	101.800.000.000.000.000	101.800.000.000.000.000	101.800.000.000.000.000	101.800.000.000.000.000
11	101.800.000.000.000.000	101.800.000.000.000.000	101.800.000.000.000.000	101.800.000.000.000.000	101.800.000.000.000.000	101.800.000.000.000.000
12	101.800.000.000.000.000	101.800.000.000.000.000	101.800.000.000.000.000	101.800.000.000.000.000	101.800.000.000.000.000	101.800.000.000.000.000
13	101.800.000.000.000.000	101.800.000.000.000.000	101.800.000.000.000.000	101.800.000.000.000.000	101.800.000.000.000.000	101.800.000.000.000.000
14	101.800.000.000.000.000	101.800.000.000.000.000	101.800.000.000.000.000	101.800.000.000.000.000	101.800.000.000.000.000	101.800.000.000.000.000
15	101.800.000.000.000.000	101.800.000.000.000.000	101.800.000.000.000.000	101.800.000.000.000.000	101.800.000.000.000.000	101.800.000.000.000.000

BUPATI KAMPAR
[Signature]
 CATUR BUCENG SUSANTO

1. Peta Regional Provinsi Riau 2017
 2. Peraturan Bupati Kampar Nomor 13 Tahun 2017
 3. Peraturan Bupati Kampar Nomor 13 Tahun 2017
 4. Peraturan Bupati Kampar Nomor 13 Tahun 2017
 5. Peraturan Bupati Kampar Nomor 13 Tahun 2017

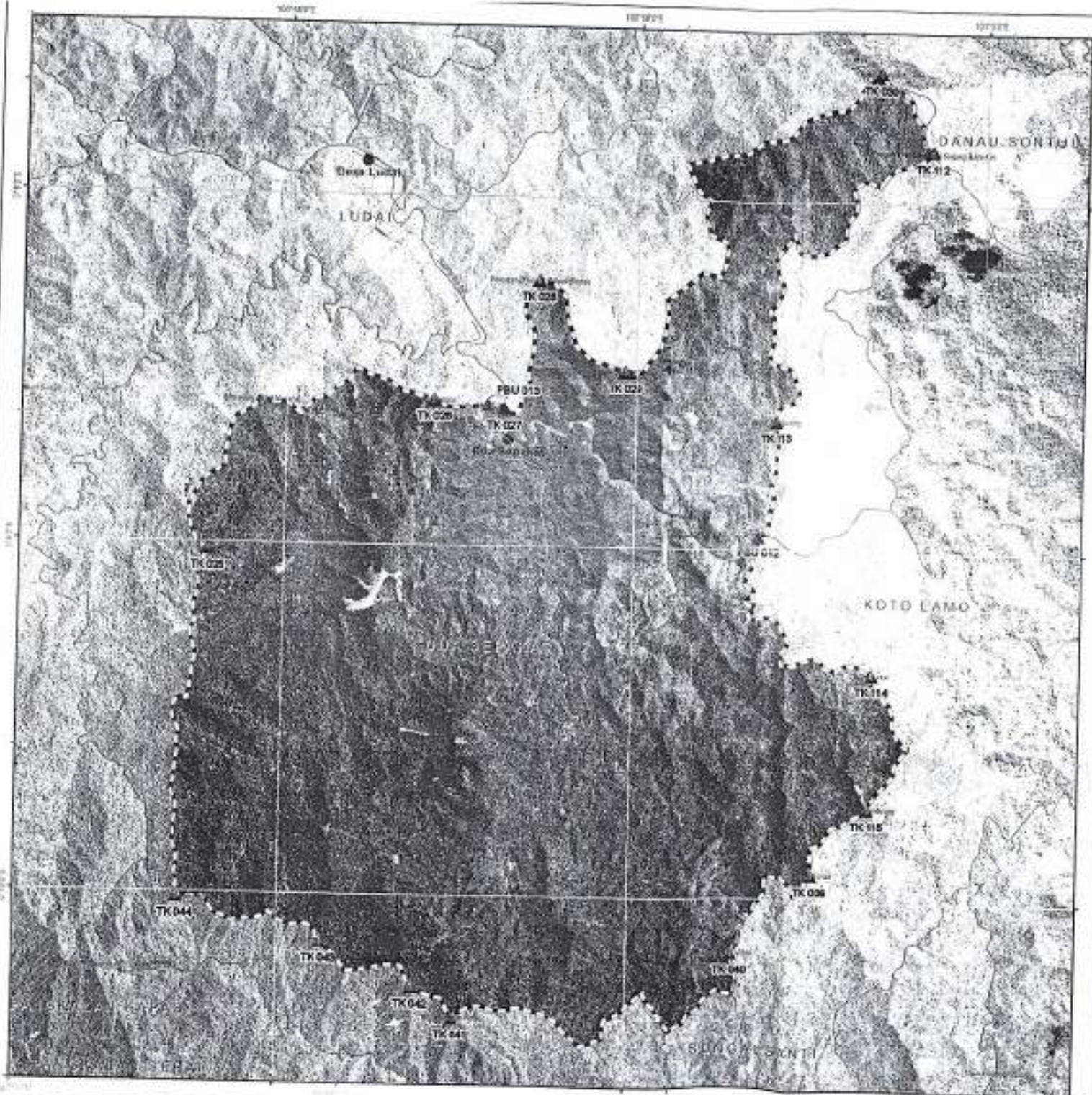

LAMPIRAN : PERATURAN BUPATI KAMPAR
 NOMOR : 33 tahun 2019
 TANGGAL : 29 Desember 2019

PETA BATAS DESA
 LEMBAR : 14.01.09.2016
 DESA DUA SEPAKAT
 KECAMATAN KAMPAR KIRI HULU
 KABUPATEN KAMPAR



SKALA 1 : 40.000

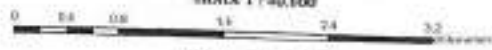

DIAGRAM LOKASI



Desa : DUA SEPAKAT
 Kecamatan : KAMPAR KIRI HULU
 Kabupaten : KAMPAR

- Legenda**
- ▲ Titik Persegi (Lokasi)
 - ▲ Titik Persegi (TK)
 - Batas Desa
 - Batas Kecamatan
 - Batas Kabupaten
 - Batas Provinsi
 - Batas Negara

DAFTAR KOORDINAT TITIK-TITIK KARTOMETRIK BATAS DESA

NO. TITIK	KOORDINAT X (Easting)	KOORDINAT Y (Northing)
TK 023	1000000.000	1000000.000
TK 027	1000000.000	1000000.000
TK 028	1000000.000	1000000.000
TK 029	1000000.000	1000000.000
TK 030	1000000.000	1000000.000
TK 031	1000000.000	1000000.000
TK 032	1000000.000	1000000.000
TK 033	1000000.000	1000000.000
TK 034	1000000.000	1000000.000
TK 035	1000000.000	1000000.000
TK 036	1000000.000	1000000.000
TK 037	1000000.000	1000000.000
TK 038	1000000.000	1000000.000
TK 039	1000000.000	1000000.000
TK 040	1000000.000	1000000.000
TK 041	1000000.000	1000000.000
TK 042	1000000.000	1000000.000
TK 043	1000000.000	1000000.000
TK 044	1000000.000	1000000.000
TK 045	1000000.000	1000000.000

BUPATI KAMPAR
 [Signature]
 PECAUTUR EUGENG SUSANTO

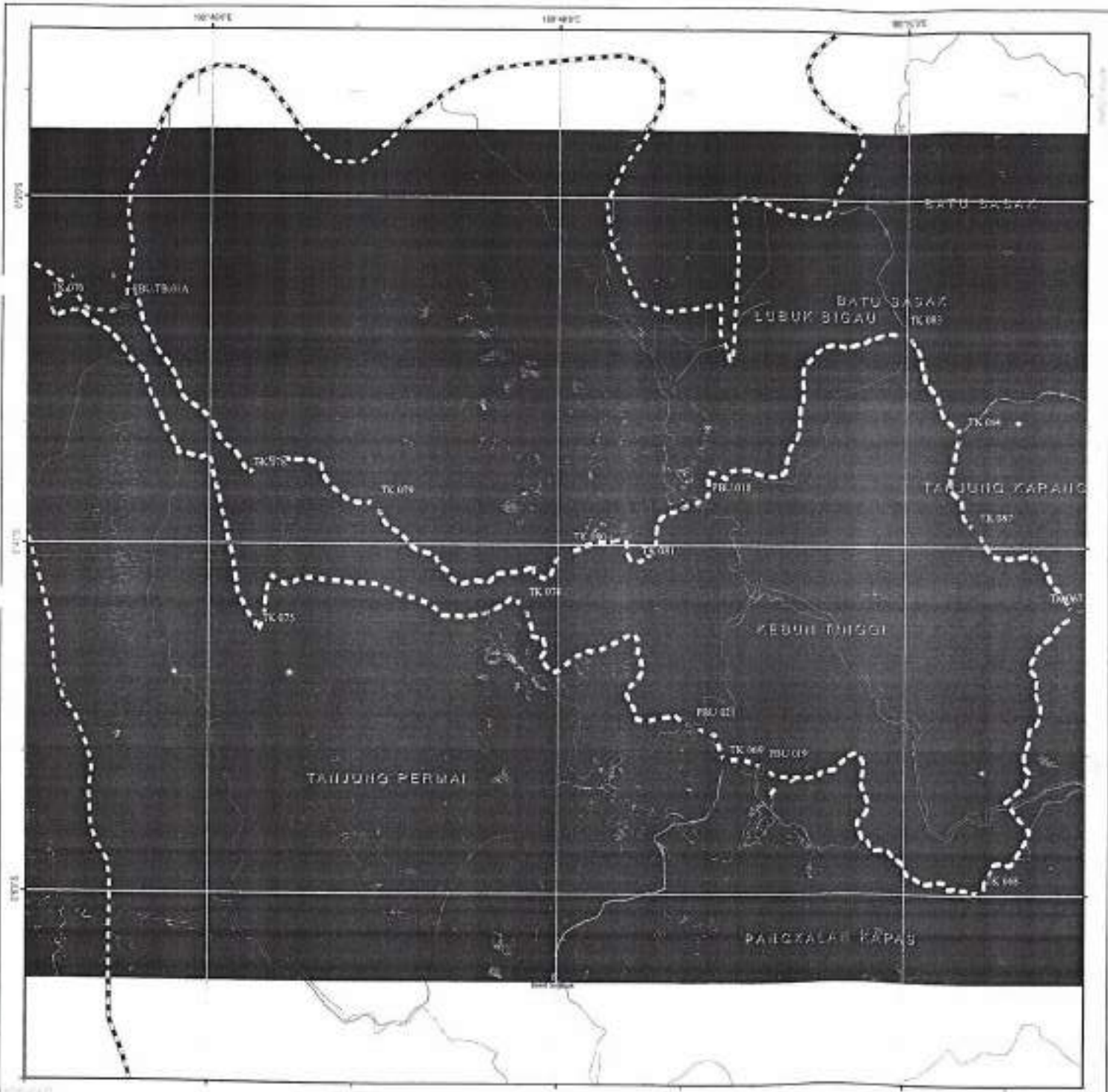

LAMPIRAN : PERATURAN BUPATI KAMPAR
NOMOR : 75 TAHUN 2010
TANGGAL : 27 DESEMBER 2010

PETA BATAS DESA
LEMBAR : 14.01.09.2011
DESA KEBUN TINGGI
KECAMATAN KAMPAR KIRI HULU
KABUPATEN KAMPAR



SKALA 1 : 40.000

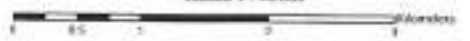

DIAGRAM LOKASI



KEMENTERIAN NEGARA
AGUNG
KEMENTERIAN NEGARA
AGUNG

Legenda

- ▲ Ibu Desa
- ▲ Kepala Desa
- Desa
- Desa

DAFTAR KOORDINAT TITIK-TITIK KARTOGRAFIK INTAS DESA

NO	NO	NO	NO	NO	NO
1	2	3	4	5	6
10.000	10.000	10.000	10.000	10.000	10.000
10.000	10.000	10.000	10.000	10.000	10.000
10.000	10.000	10.000	10.000	10.000	10.000
10.000	10.000	10.000	10.000	10.000	10.000
10.000	10.000	10.000	10.000	10.000	10.000
10.000	10.000	10.000	10.000	10.000	10.000
10.000	10.000	10.000	10.000	10.000	10.000
10.000	10.000	10.000	10.000	10.000	10.000
10.000	10.000	10.000	10.000	10.000	10.000
10.000	10.000	10.000	10.000	10.000	10.000
10.000	10.000	10.000	10.000	10.000	10.000
10.000	10.000	10.000	10.000	10.000	10.000
10.000	10.000	10.000	10.000	10.000	10.000
10.000	10.000	10.000	10.000	10.000	10.000
10.000	10.000	10.000	10.000	10.000	10.000
10.000	10.000	10.000	10.000	10.000	10.000
10.000	10.000	10.000	10.000	10.000	10.000
10.000	10.000	10.000	10.000	10.000	10.000
10.000	10.000	10.000	10.000	10.000	10.000
10.000	10.000	10.000	10.000	10.000	10.000
10.000	10.000	10.000	10.000	10.000	10.000
10.000	10.000	10.000	10.000	10.000	10.000

BUPATI KAMPAR
[Signature]
SCATUR SUGENG SUSANTO

1. Berdasarkan Peraturan Bupati Kampar Nomor 75 Tahun 2010 tanggal 27 Desember 2010.
2. Untuk lebih jelasnya dapat dilihat di Kecamatan Kampar Kiri Hulu Kabupaten Kampar.
3. Untuk lebih jelasnya dapat dilihat di Kecamatan Kampar Kiri Hulu Kabupaten Kampar.
4. Untuk lebih jelasnya dapat dilihat di Kecamatan Kampar Kiri Hulu Kabupaten Kampar.
5. Untuk lebih jelasnya dapat dilihat di Kecamatan Kampar Kiri Hulu Kabupaten Kampar.

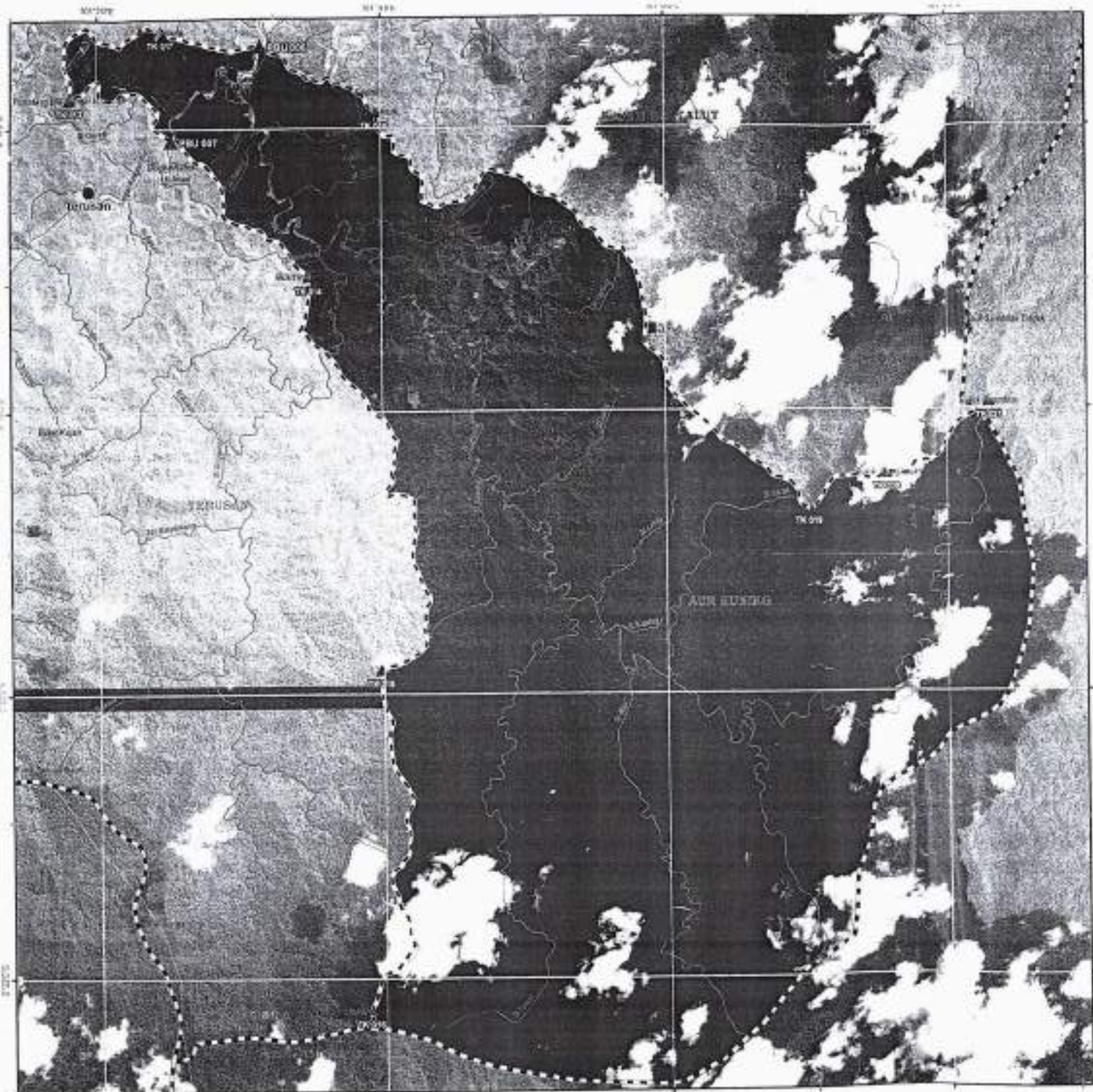

LEMBAR : PENYUSUNAN BUKU LEMBAR
 NOMOR : 72 TAHUN 2019
 TANGGAL : 27 DECEMBER 2019

PETA BATAS DESA
 LEMBAR : 14.01.09.3006
 DESA AUR KUNING
 KECAMATAN KAMPAR KIRI HULU
 KABUPATEN KAMPAR



SKALA 1 : 50.000



DIAGRAM LOKASI



14.01.01 : DESA AUR KUNING
 14.01.02 : DESA KAMPAR KIRI HULU
 14.01.03 : DESA KAMPAR KIRI TENGAH

Legenda

- ▲ Batas Desa
- ▲ Perumahan
- Sawah
- Bukit
- Perikanan
- Jalan
- Saluran Air
- Saluran Air
- Saluran Air

DAFTAR KOORDINAT TITIK-TITIK KARTOMETRIK BATAS DESA

NO	URUTAN	KORDINAT			
		UTARA	TIMUR	UTARA	TIMUR
1	105°00'00"00"E	0°00'00"00"N	107°00'00"00"E	0°00'00"00"N	107°00'00"00"E
2	105°00'00"00"E	0°00'00"00"N	107°00'00"00"E	0°00'00"00"N	107°00'00"00"E
3	105°00'00"00"E	0°00'00"00"N	107°00'00"00"E	0°00'00"00"N	107°00'00"00"E
4	105°00'00"00"E	0°00'00"00"N	107°00'00"00"E	0°00'00"00"N	107°00'00"00"E
5	105°00'00"00"E	0°00'00"00"N	107°00'00"00"E	0°00'00"00"N	107°00'00"00"E
6	105°00'00"00"E	0°00'00"00"N	107°00'00"00"E	0°00'00"00"N	107°00'00"00"E
7	105°00'00"00"E	0°00'00"00"N	107°00'00"00"E	0°00'00"00"N	107°00'00"00"E
8	105°00'00"00"E	0°00'00"00"N	107°00'00"00"E	0°00'00"00"N	107°00'00"00"E
9	105°00'00"00"E	0°00'00"00"N	107°00'00"00"E	0°00'00"00"N	107°00'00"00"E
10	105°00'00"00"E	0°00'00"00"N	107°00'00"00"E	0°00'00"00"N	107°00'00"00"E
11	105°00'00"00"E	0°00'00"00"N	107°00'00"00"E	0°00'00"00"N	107°00'00"00"E
12	105°00'00"00"E	0°00'00"00"N	107°00'00"00"E	0°00'00"00"N	107°00'00"00"E
13	105°00'00"00"E	0°00'00"00"N	107°00'00"00"E	0°00'00"00"N	107°00'00"00"E
14	105°00'00"00"E	0°00'00"00"N	107°00'00"00"E	0°00'00"00"N	107°00'00"00"E
15	105°00'00"00"E	0°00'00"00"N	107°00'00"00"E	0°00'00"00"N	107°00'00"00"E
16	105°00'00"00"E	0°00'00"00"N	107°00'00"00"E	0°00'00"00"N	107°00'00"00"E
17	105°00'00"00"E	0°00'00"00"N	107°00'00"00"E	0°00'00"00"N	107°00'00"00"E
18	105°00'00"00"E	0°00'00"00"N	107°00'00"00"E	0°00'00"00"N	107°00'00"00"E
19	105°00'00"00"E	0°00'00"00"N	107°00'00"00"E	0°00'00"00"N	107°00'00"00"E
20	105°00'00"00"E	0°00'00"00"N	107°00'00"00"E	0°00'00"00"N	107°00'00"00"E

KABUPATEN KAMPAR
 H. H. H.
 H. H. H.
 H. H. H.
 H. H. H.

1. Data Revisi...
 2. Data Revisi...
 3. Data Revisi...
 4. Data Revisi...
 5. Data Revisi...