



BUPATI KARAWANG  
PROVINSI JAWA BARAT

PERATURAN BUPATI KARAWANG  
NOMOR 15 TAHUN 2023

TENTANG

PETA BATAS DESA SEGARJAYA KECAMATAN BATUJAYA

DENGAN RAHMAT TUHAN YANG MAHA ESA

BUPATI KARAWANG,

- Menimbang :
- a. bahwa dalam rangka tertib administrasi pemerintahan dan kepastian hukum terhadap batas wilayah administrasi Desa di Kabupaten Karawang, telah diselenggarakan penegasan batas Desa;
  - b. bahwa berdasarkan ketentuan Pasal 17 ayat (2) Peraturan Menteri Dalam Negeri Nomor 45 Tahun 2016 tentang Pedoman Penetapan dan Penegasan Batas Desa, hasil penegasan batas Desa perlu disahkan dengan Peraturan Bupati;
  - c. bahwa berdasarkan pertimbangan sebagaimana di maksud pada huruf a dan huruf b, perlu menetapkan Peraturan Bupati tentang Peta Batas Desa Segarjaya Kecamatan Batujaya;
- Mengingat :
1. Undang-Undang Nomor 14 Tahun 1950 tentang Pembentukan Daerah-daerah Kabupaten dalam Lingkungan Propinsi Djawa Barat (Berita Negara Tahun 1950), sebagaimana telah diubah dengan Undang-Undang Nomor 4 Tahun 1968 tentang Pembentukan Kabupaten Purwakarta dan Kabupaten Subang dengan Mengubah Undang-Undang Nomor 14 Tahun 1950 tentang Pembentukan Daerah-daerah Kabupaten dalam Lingkungan Propinsi Djawa Barat (Lembaran Negara Republik Indonesia Tahun 1968 Nomor 31, Tambahan Lembaran negara Republik Indonesia Nomor 2851);
  2. Undang-Undang Nomor 26 Tahun 2007 tentang Penataan Ruang (Lembaran Negara Republik Indonesia Tahun 2007 Nomor 68, Tambahan Lembaran Negara Republik Indonesia Nomor 4725) sebagaimana telah diubah beberapa kali terakhir dengan Peraturan Pemerintah Pengganti Undang-Undang Nomor 2 Tahun 2022 tentang Cipta Kerja (Lembaran Negara Republik Indonesia Tahun 2022 Nomor 238, Tambahan Lembaran Negara Republik Indonesia Nomor 6841);



3. Undang-Undang Nomor 6 Tahun 2014 tentang Desa (Lembaran Negara Republik Indonesia Tahun 2014 Nomor 7, Tambahan Lembaran Negara Republik Indonesia Nomor 5495) sebagaimana telah diubah beberapa kali terakhir dengan Peraturan Pemerintah Pengganti Undang-Undang Nomor 2 Tahun 2022 tentang Cipta Kerja (Lembaran Negara Republik Indonesia Tahun 2022 Nomor 238, Tambahan Lembaran Negara Republik Indonesia Nomor 6841);
4. Undang-Undang Nomor 23 Tahun 2014 tentang Pemerintahan Daerah (Lembaran Negara Republik Indonesia Tahun 2014 Nomor 244, Tambahan Lembaran Negara Republik Indonesia Nomor 5587) sebagaimana telah diubah beberapa kali terakhir dengan Peraturan Pemerintah Pengganti Undang-Undang Nomor 2 Tahun 2022 tentang Cipta Kerja (Lembaran Negara Republik Indonesia Tahun 2022 Nomor 238, Tambahan Lembaran Negara Republik Indonesia Nomor 6841);
5. Peraturan Pemerintah Nomor 43 Tahun 2014 Tentang Peraturan Pelaksanaan Undang-Undang Nomor 6 Tahun 2014 tentang Desa (Lembaran Negara Republik Indonesia Tahun 2014 Nomor 123, Tambahan Lembaran Negara Republik Indonesia Nomor 5539), sebagaimana telah diubah beberapa kali terakhir dengan Peraturan Pemerintah Nomor 11 Tahun 2019 tentang Perubahan Kedua Atas Peraturan Pemerintah Nomor 43 Tahun 2014 tentang Peraturan Pelaksanaan Undang-Undang Nomor 6 Tahun 2014 Tentang Desa (Lembaran Negara Republik Indonesia Tahun 2019 Nomor 41, Tambahan Lembaran Negara Republik Indonesia Nomor 6321);
6. Peraturan Menteri Dalam Negeri Nomor 45 Tahun 2016 tentang Pedoman Penetapan dan Penegasan Batas Desa (Berita Negara Republik Indonesia Tahun 2016 Nomor 1038);
7. Peraturan Menteri Dalam Negeri Nomor 1 Tahun 2017 tentang Penataan Desa (Berita Negara Republik Indonesia Tahun 2017 Nomor 155);
8. Peraturan Menteri Dalam Negeri Nomor 58 Tahun 2021 tentang Kode, Data Wilayah Administrasi Pemerintahan, dan Pulau (Berita Negara Republik Indonesia Tahun 2021 Nomor 1391);
9. Peraturan Daerah Kabupaten Karawang Nomor 4 Tahun 2019 tentang Desa (Lembaran Daerah Kabupaten Karawang Tahun 2019 Nomor 4).

**MEMUTUSKAN:**

Menetapkan : **PERATURAN BUPATI TENTANG PETA BATAS DESA SEGARJAYA KECAMATAN BATUJAYA.**

**BAB I  
KETENTUAN UMUM**

**Pasal 1**

Dalam Peraturan Bupati ini yang dimaksud dengan:

1. Daerah Kabupaten yang selanjutnya disebut Daerah adalah Kabupaten Karawang.



2. Pemerintah Daerah adalah Bupati sebagai unsur penyelenggara Pemerintah Daerah yang memimpin pelaksanaan urusan Pemerintahan yang menjadi kewenangan daerah otonom.
3. Bupati adalah bupati karawang.
4. Kecamatan yang merupakan wilayah kerja dari Daerah Kabupaten sebagai Perangkat Daerah yang dipimpin oleh Camat.
5. Desa adalah Desa dan Desa adat atau yang disebut dengan nama lain, selanjutnya disebut desa, adalah kesatuan masyarakat hukum yang memiliki batas wilayah yang berwenang untuk mengatur dan mengurus urusan pemerintahan, kepentingan masyarakat setempat berdasarkan prakarsa masyarakat, hak asal usul dan/atau hak tradisional yang diakui dan dihormati dalam sistem Pemerintahan Negara Kesatuan Republik Indonesia.
6. Pemerintahan Desa adalah penyelenggaraan urusan pemerintahan dan kepentingan masyarakat setempat dalam sistem Pemerintahan Negara Kesatuan Republik Indonesia.
7. Batas Desa adalah tanda pemisah antara Desa yang bersebelahan baik berupa batas alam maupun batas buatan.
8. Batas alam adalah unsur-unsur alami seperti gunung, sungai pantai, danau dan sebagainya, yang dinyatakan atau ditetapkan sebagai pantai, danau dan sebagainya, yang dinyatakan atau ditetapkan sebagai batas Desa.
9. Batas buatan adalah unsur-unsur buatan manusia seperti pilar batas, jalan, rel kereta api, saluran irigasi dan sebagainya yang dinyatakan atau ditetapkan sebagai batas Desa.
10. Batas Desa adalah pembatas wilayah administrasi pemerintahan antar Desa yang merupakan rangkaian titik-titik koordinat yang berada pada permukaan bumi dapat berupa tanda-tanda alam seperti gilir/punggung gunung/pegunungan (watershed), median sungai dan/atau unsur buatan cilapangan yang dituangkan dalam bentuk peta.
11. Penegasan batas Desa adalah adalah proses penetapan batas Desa secara kartometrik di atas suatu peta dasar yang disepakati.
12. Peta batas Desa adalah peta yang menyajikan semua unsur batas dan unsur lainnya, seperti pilar batas, garis batas, toponimi perairan dan transportasi.
13. Skala adalah perbandingan ukuran jarak suatu unsur di atas peta dengan jarak unsur di muka bumi dan dinyatakan dengan besaran perbandingan.
14. Titik Kartometrik selanjutnya disingkat TK adalah titik koordinat penanda batas yang dibuat di atas peta kerja dan dilengkapi dengan kode unik, deskripsi, dan nilai koordinat.
15. Pilar Batas Utama yang selanjutnya disingkat PBU adalah pilar yang dipasang sebagai tanda batas antar Provinsi/Kabupaten/Kota yang diletakkan tepat pada batas antar Daerah Provinsi/Kabupaten/Kota.
16. Lintang Selatan yang selanjutnya disingkat LS adalah garis khayal yang digunakan untuk menentukan lokasi di belahan bumi bagian Selatan terhadap garis khatulistiwa.



17. Bujur Timur yang selanjutnya disingkat BT adalah garis khayal dibelahan bumi bagian Timur yang menghubungkan titik Kutub Utara dengan titik Kutub Selatan bumi.

#### Pasal 2

Ruang lingkup dalam Peraturan Bupati ini, meliputi:

- a. batas wilayah;
- b. titik koordinat; dan
- c. peta batas Desa.

### BAB II BATAS WILAYAH

#### Pasal 3

Batas wilayah administrasi Pemerintahan Desa Segarjaya Kecamatan Batujaya, sebagai berikut :

- a. batas sebelah Utara : Desa Tanjungpakis Kecamatan Pakisjaya, Pantai Pulau Putri Cikeong dan Desa Tambaksari Kecamatan Tirtajaya;
- b. batas sebelah Timur : Desa Karyabhakti dan Desa Batujaya Kecamatan Batujaya;
- c. batas sebelah Selatan : Desa Segaran Kecamatan Batujaya; dan
- d. batas sebelah Barat : Desa Telukbuyung dan Desa Telagajaya Kecamatan Pakisjaya.

#### Pasal 4

Batas Wilayah Desa Segarjaya Kecamatan Batujaya adalah sebagai berikut :

- a. Batas Desa Segarjaya Kecamatan Batujaya dengan Desa Tanjungpakis Kecamatan Pakisjaya :
  1. Dimulai dari TK 32.15.08.2007-12.2002-12.2008-000 dengan koordinat  $107^{\circ} 9' 8,236''$  BT dan  $6^{\circ} 0' 12,650''$  LS yang terletak di Sungai Citarum sebagai simpul batas antara Desa Segarjaya Kecamatan Batujaya, Desa Telagajaya dan Desa Tanjungpakis Kecamatan Pakisjaya Kabupaten Karawang; dan
  2. Dilanjutkan ke arah Timur Laut menyusuri tengah (as) Sungai Citarum sampai bertemu TK 32.15.08.2007-12.2008-000 dengan koordinat  $107^{\circ} 10' 12,269''$  BT dan  $5^{\circ} 59' 20,401''$  LS yang terletak di Pantai Tanjungpakis sebagai simpul batas antara Desa Segarjaya Kecamatan Batujaya, Desa Tanjungpakis Kecamatan Pakisjaya Kabupaten Karawang dan Garis Pantai Tanjungpakis.
- b. Batas Desa Segarjaya Kecamatan Batujaya dengan Pantai Pulau Putri Cikeong :
  1. Dimulai dari TK 32.15.08.2007-09.2006-000 dengan koordinat  $107^{\circ} 10' 51,634''$  BT dan  $5^{\circ} 59' 18,852''$  LS yang terletak di Pantai Pulau Putri Cikeong sebagai simpul batas antara Desa Tambaksari Kecamatan Tirtajaya dan Desa Tanjungpakis Kecamatan Pakisjaya Kabupaten Kerawang; dan



2. Dilanjutkan ke arah Barat sampai bertemu TK 32.15.08.2007-12.2008-000 dengan koordinat  $107^{\circ} 10' 12,269''$  BT dan  $5^{\circ} 59' 20,401''$  LS yang terletak di Pantai Tanjungpakis sebagai simpul batas antara Desa Segarjaya Kecamatan Batujaya, Desa Tanjungpakis Kecamatan Pakisjaya Kabupaten Karawang dan Garis Pantai Tanjungpakis.
- c. Batas Desa Segarjaya Kecamatan Batujaya dengan Desa Tambaksari Kecamatan Tirtajaya :
1. Dimulai dari TK 32.15.08.2007-09.2006-000 dengan koordinat  $107^{\circ} 10' 51,634''$  BT dan  $5^{\circ} 59' 18,852''$  LS yang terletak di Pantai Pulau Putri Cikeong sebagai simpul batas antara Desa Tambaksari Kecamatan Tirtajaya dan Desa Tanjungpakis Kecamatan Pakisjaya Kabupaten Karawang;
  2. Dilanjutkan ke arah Selatan sampai bertemu TK 32.15.08.2004-08.2007-09.2006-000 dengan koordinat  $107^{\circ} 11' 26,064''$  BT dan  $5^{\circ} 59' 49,090''$  LS yang terletak di saluran air sebagai simpul batas Desa Karyabhakti, Desa Segarjaya Kecamatan Batujaya dan Desa Tambaksari Kecamatan Tirtajaya Kabupaten Karawang.
- d. Batas Desa Segarjaya dengan Desa Karyabhakti Kecamatan Batujaya :
1. Dimulai dari TK 32.15.08.2001-08.2004-08.2007-000 dengan koordinat  $107^{\circ} 11' 11,866''$  BT dan  $6^{\circ} 0' 38,953''$  LS yang terletak di Sungai Citarum sebagai simpul batas antara Desa Batujaya, Desa Karyabhakti dan Desa Segarjaya Kecamatan Batujaya Kabupaten Karawang; dan
  2. Dilanjutkan ke arah Timur Laut menyusuri tengah (as) saluran air sampai bertemu TK 32.15.08.2004-08.2007-09.2006-000 dengan koordinat  $107^{\circ} 11' 26,064''$  BT dan  $5^{\circ} 59' 49,090''$  LS yang terletak di saluran air Simpul batas antara Desa Karyabhakti, Desa Segarjaya Kecamatan Batujaya dan Desa Tambaksari Kecamatan Tirtajaya Kabupaten Karawang.
- e. Batas Desa Segarjaya dengan Desa Batujaya Kecamatan Batujaya :
1. Dimulai dari TK 32.15.08.2001-08.2004-08.2007-000 dengan koordinat  $6^{\circ} 0' 38,953''$  LS dan  $107^{\circ} 11' 11,866''$  BT yang terletak di Sungai Citarum sebagai simpul batas antara Desa Batujaya, Desa Karyabhakti dan Desa Segarjaya Kecamatan Batujaya Kabupaten Karawang; dan
  2. Dilanjutkan menuju ke arah Barat Daya menyusuri tengah (as) saluran air sampai bertemu TK 32.15.08.2001-08.2006-08.2007-000 dengan koordinat  $6^{\circ} 1' 56,526''$  LS dan  $107^{\circ} 10' 37,088''$  BT yang terletak di pematang sawah sebagai simpul batas antara Desa Batujaya, Desa Baturaden dan Desa Segarjaya Kecamatan Batujaya Kabupaten Karawang.
- f. Batas Desa Segarjaya dengan Desa Segaran Kecamatan Batujaya:
1. Dimulai dari TK 32.15.08.2001-08.2006-08.2007-000 dengan koordinat  $107^{\circ} 10' 37,088''$  BT dan  $6^{\circ} 1' 56,526''$  LS yang terletak di pematang sawah sebagai simpul batas antara Desa Batujaya, Desa Baturaden Kecamatan Batujaya dan Desa Segarjaya Kecamatan Batujaya Kabupaten Karawang;



2. Dilanjutkan ke arah Barat Laut menyusuri pematang sampai bertemu TK 32.15.08.2006-08.2007-001 dengan koordinat  $107^{\circ} 10' 30,547''$  BT dan  $6^{\circ} 1' 52,929''$  LS yang terletak di saluran air;
3. Dilanjutkan ke arah Selatan menyusuri tengah (as) saluran air sampai bertemu TK 32.15.08.2006-08.2007-002 dengan koordinat  $107^{\circ} 10' 29,783''$  BT dan  $6^{\circ} 1' 59,947''$  LS yang terletak di saluran air;
4. Dilanjutkan ke arah Barat Laut menyusuri pematang sawah sampai bertemu TK 32.15.08.2006-08.2007-003 dengan koordinat  $107^{\circ} 10' 21,155''$  BT dan  $6^{\circ} 1' 58,202''$  LS yang terletak di pematang sawah;
5. Dilanjutkan ke arah Selatan menyusuri pematang sawah sampai bertemu TK 32.15.08.2006-08.2007-004 dengan koordinat  $107^{\circ} 10' 20,837''$  BT dan  $6^{\circ} 2' 1,132''$  LS yang terletak di pematang sawah;
6. Dilanjutkan ke arah Tenggara menyusuri pematang sawah sampai bertemu TK 32.15.08.2006-08.2007-005 dengan koordinat  $107^{\circ} 10' 21,105''$  BT dan  $6^{\circ} 2' 1,184''$  LS yang terletak di pematang sawah;
7. Dilanjutkan ke arah Selatan menyusuri pematang sawah sampai bertemu TK 32.15.08.2006-08.2007-006 dengan koordinat  $107^{\circ} 10' 20,727''$  BT dan  $6^{\circ} 2' 5,953''$  LS yang terletak di saluran air;
8. Dilanjutkan ke arah Barat Laut menyusuri pematang sawah sampai bertemu TK 32.15.08.2006-08.2007-007 dengan koordinat  $107^{\circ} 10' 18,845''$  BT dan  $6^{\circ} 2' 5,583''$  LS yang terletak di pematang sawah;
9. Dilanjutkan ke arah Barat Daya menyusuri pematang sawah sampai bertemu TK 32.15.08.2006-08.2007-008 dengan koordinat  $107^{\circ} 10' 18,701''$  BT dan  $6^{\circ} 2' 6,580''$  LS yang terletak di pematang sawah;
10. Dilanjutkan ke arah Barat Laut menyusuri tengah (as) saluran air sampai bertemu TK 32.15.08.2006-08.2007-011 dengan koordinat  $107^{\circ} 10' 8,662''$  BT dan  $6^{\circ} 2' 10,677''$  LS yang terletak di saluran air;
11. Dilanjutkan ke arah Barat Daya menyusuri tengah (as) saluran air sampai bertemu TK 32.15.08.2006-08.2007-012 dengan koordinat  $107^{\circ} 10' 3,187''$  BT dan  $6^{\circ} 2' 20,958''$  LS yang terletak di saluran air;
12. Dilanjutkan ke arah Barat Laut menyusuri tengah (as) saluran air sampai bertemu TK 32.15.08.2006-08.2007-013 dengan koordinat  $107^{\circ} 9' 52,861''$  BT dan  $6^{\circ} 2' 17,413''$  LS yang terletak di pematang sawah;
13. Dilanjutkan ke arah Timur Laut menyusuri pematang sawah sampai bertemu TK 32.15.08.2006-08.2007-014 dengan koordinat  $107^{\circ} 9' 54,026''$  BT dan  $6^{\circ} 2' 13,589''$  LS yang terletak di pematang sawah;
14. Dilanjutkan ke arah Barat Laut melewati kiri pemukiman sampai bertemu TK 32.15.08.2006-08.2007-015 dengan koordinat  $107^{\circ} 9' 52,957''$  BT dan  $6^{\circ} 2' 13,181''$  LS yang terletak di pematang sawah;



15. Dilanjutkan ke arah Timur Laut melewati kiri pemukiman sampai bertemu TK 32.15.08.2006-08.2007-016 dengan koordinat  $107^{\circ} 9' 53,820''$  BT dan  $6^{\circ} 2' 10,711''$  LS yang terletak di pematang sawah;
16. Dilanjutkan ke arah Barat Laut menyusuri pematang sawah sampai bertemu TK 32.15.08.2006-08.2007-017 dengan koordinat  $107^{\circ} 9' 52,011''$  BT dan  $6^{\circ} 2' 10,219''$  LS yang terletak di pematang sawah;
17. Dilanjutkan ke arah Timur Laut menyusuri pematang sawah sampai bertemu TK 32.15.08.2006-08.2007-018 dengan koordinat  $107^{\circ} 9' 52,269''$  BT dan  $6^{\circ} 2' 9,342''$  LS yang terletak di pematang sawah;
18. Dilanjutkan ke arah Barat Laut melewati kiri pemukiman sampai bertemu TK 32.15.08.2006-08.2007-019 dengan koordinat  $107^{\circ} 9' 46,524''$  BT dan  $6^{\circ} 2' 7,851''$  LS yang terletak di pematang sawah;
19. Dilanjutkan ke arah Timur Laut menyusuri pematang sawah sampai bertemu TK 32.15.08.2006-08.2007-020 dengan koordinat  $107^{\circ} 9' 46,875''$  BT dan  $6^{\circ} 2' 6,063''$  LS yang terletak di jalan desa;
20. Dilanjutkan ke arah Barat Laut menyusuri kiri jalan desa sampai bertemu TK 32.15.08.2006-08.2007-021 dengan koordinat  $107^{\circ} 9' 33,087''$  BT dan  $6^{\circ} 2' 4,721''$  LS yang terletak di jalan desa;
21. Dilanjutkan ke arah Barat Daya menyusuri tengah (as) saluran air sampai bertemu TK 32.15.08.2006-08.2007-022 dengan koordinat  $107^{\circ} 9' 37,353''$  BT dan  $6^{\circ} 2' 51,413''$  LS yang terletak di saluran air;
22. Dilanjutkan ke arah Barat Laut melewati tengah (as) jalan desa sampai bertemu TK 32.15.08.2006-08.2007-023 dengan koordinat  $107^{\circ} 9' 37,008''$  BT dan  $6^{\circ} 2' 51,282''$  LS yang terletak di jalan desa;
23. Dilanjutkan ke arah Barat Laut menyusuri pematang sawah sampai bertemu TK 32.15.08.2006-08.2007-024 dengan koordinat  $107^{\circ} 9' 36,554''$  BT dan  $6^{\circ} 2' 50,697''$  LS yang terletak di pematang sawah;
24. Dilanjutkan ke arah Barat Daya menyusuri pematang sawah sampai bertemu TK 32.15.08.2006-08.2007-025 dengan koordinat  $107^{\circ} 9' 35,536''$  BT dan  $6^{\circ} 2' 50,592''$  LS yang terletak di pematang sawah;
25. Dilanjutkan ke arah Barat Laut menyusuri pematang sawah sampai bertemu TK 32.15.08.2006-08.2007-026 dengan koordinat  $107^{\circ} 9' 35,227''$  BT dan  $6^{\circ} 2' 50,116''$  LS yang terletak di pematang sawah;
26. Dilanjutkan ke arah Barat Laut menyusuri pematang sawah sampai bertemu TK 32.15.08.2006-08.2007-027 dengan koordinat  $107^{\circ} 9' 35,458''$  BT dan  $6^{\circ} 2' 48,227''$  LS yang terletak di saluran air;
27. Dilanjutkan ke arah Barat Daya menyusuri tengah (as) saluran air sampai bertemu TK 32.15.08.2006-08.2007-12.2003-000 dengan koordinat  $107^{\circ} 9' 22,470''$  BT dan  $6^{\circ} 2' 51,917''$  LS yang terletak di pematang sawah sebagai simpul batas antara Desa Segaran, Desa Segarjaya Kecamatan Batujaya dan Desa Telukbuyung Kecamatan Pakisjaya Kabupten Karawang.



- g. Batas Desa Segarjaya Kecamatan Batujaya dengan Desa Telukbuyung Kecamatan Pakisjaya :
1. Dimulai dari TK 32.15.08.2007-12.2002-12.2003-000 dengan koordinat  $107^{\circ} 9' 27,353''$  BT dan  $6^{\circ} 2' 24,145''$  LS yang terletak di Pematang sawah sebagai simpul batas antara Desa Segarjaya Kecamatan Batujaya, Desa Telagajaya dan Desa Telukbuyung Kecamatan Pakisjaya Kabupaten Karawang;
  2. Selanjutnya mengarah ke Selatan menyusuri pematang sawah sampai bertemu TK 32.15.08.2007-12.2003-001 dengan koordinat  $107^{\circ} 9' 27,326''$  BT dan  $6^{\circ} 2' 25,024''$  LS yang terletak di pematang sawah;
  3. Selanjutnya mengarah ke Barat Daya menyusuri pematang sawah sampai bertemu TK 32.15.08.2007-12.2003-002 dengan koordinat  $107^{\circ} 9' 27,036''$  BT dan  $6^{\circ} 2' 25,068''$  LS yang terletak di pematang sawah;
  4. Selanjutnya mengarah ke Barat Daya menyusuri pematang sawah sampai bertemu TK 32.15.08.2007-12.2003-003 dengan koordinat  $107^{\circ} 9' 26,942''$  BT dan  $6^{\circ} 2' 26,926''$  LS yang terletak di pematang sawah;
  5. Selanjutnya mengarah ke Timur menyusuri pematang sawah sampai bertemu TK 32.15.08.2007-12.2003-004 dengan koordinat  $107^{\circ} 9' 28,259''$  BT dan  $6^{\circ} 2' 26,932''$  LS yang terletak di pematang sawah;
  6. Selanjutnya mengarah ke Selatan menyusuri pematang sawah sampai bertemu TK 32.15.08.2007-12.2003-005 dengan koordinat  $107^{\circ} 9' 28,280''$  BT dan  $6^{\circ} 2' 27,672''$  LS yang terletak di pematang sawah;
  7. Selanjutnya mengarah ke Barat Daya menyusuri pematang sawah sampai bertemu TK 32.15.08.2007-12.2003-006 dengan koordinat  $107^{\circ} 9' 25,773''$  BT dan  $6^{\circ} 2' 32,410''$  LS yang terletak di jalan desa;
  8. Selanjutnya mengarah ke Barat Laut menyusuri pematang sawah sampai bertemu TK 32.15.08.2007-12.2003-007 dengan koordinat  $107^{\circ} 9' 24,214''$  BT dan  $6^{\circ} 2' 31,708''$  LS yang terletak di pematang sawah;
  9. Selanjutnya mengarah ke Barat Daya menyusuri pematang sawah sampai bertemu TK 32.15.08.2007-12.2003-008 dengan koordinat  $107^{\circ} 9' 22,895''$  BT dan  $6^{\circ} 2' 34,243''$  LS yang terletak di pematang sawah;
  10. Selanjutnya mengarah ke arah Tenggara menyusuri pematang sawah sampai bertemu TK 32.15.08.2007-12.2003-009 dengan koordinat  $107^{\circ} 9' 26,184''$  BT dan  $6^{\circ} 2' 36,008''$  LS yang terletak di pematang sawah;
  11. Selanjutnya mengarah ke arah Barat Daya menyusuri pematang sawah sampai bertemu TK 32.15.08.2007-12.2003-010 dengan koordinat  $107^{\circ} 9' 22,429''$  BT dan  $6^{\circ} 2' 50,668''$  LS yang terletak di jalan desa;
  12. Selanjutnya mengarah ke Selatan melewati tengah (as) pemukiman sampai bertemu TK 32.15.08.2006-08.2007-12.2003-000 dengan koordinat  $107^{\circ} 9' 22,470''$  BT dan  $6^{\circ} 2' 51,917''$  LS yang terletak di pematang sawah sebagai simpul batas antara Desa Segaran, Desa Segarjaya Kecamatan Batujaya dan Desa Telukbuyung Kecamatan Pakisjaya Kabupaten Karawang.



h. Batas Desa Segarjaya Kecamatan Batujaya dengan Desa Telagajaya Kecamatan Pakisjaya :

1. Dimulai dari TK 32.15.08.2007-12.2002-12.2003-000 dengan koordinat  $107^{\circ} 9' 27.353''$  BT dan  $6^{\circ} 2' 24.145''$  LS yang terletak di pematang sawah sebagai simpul antara Desa Segarjaya Kecamatan Batujaya, Desa Telagajaya dan Desa Telukbuyung Kecamatan Pakisjaya Kabupaten Karawang;
2. Dilanjutkan ke arah Utara melintasi tengah (as) pemukiman sampai bertemu TK 32.15.08.2007-12.2002-001 dengan koordinat  $107^{\circ} 9' 27.432''$  BT dan  $6^{\circ} 2' 21.851''$  LS yang terletak di jalan setapak;
3. Dilanjutkan ke arah Timur Laut melewati tengah (as) pemukiman sampai bertemu TK 32.15.08.2007-12.2002-002 dengan koordinat  $107^{\circ} 9' 29.873''$  BT dan  $6^{\circ} 2' 21.508''$  LS yang terletak di Sungai Citarum;
4. Dilanjutkan ke arah Barat Laut menyusuri tengah (as) Sungai Citarum sampai bertemu TK 32.15.08.2007-12.2002-003 dengan koordinat  $107^{\circ} 9' 30.940''$  BT dan  $6^{\circ} 1' 24.497''$  LS yang terletak di Sungai Citarum;
5. Dilanjutkan ke arah Barat Laut melewati tengah (as) pemukiman sampai bertemu TK 32.15.08.2007-12.2002-004 dengan koordinat  $107^{\circ} 9' 29.334''$  BT dan  $6^{\circ} 1' 23.878''$  LS yang terletak di jalan setapak;
6. Dilanjutkan ke arah Utara menyusuri tengah (as) saluran air sampai bertemu TK 32.15.08.2007-12.2002-005 dengan koordinat  $107^{\circ} 9' 29.687''$  BT dan  $6^{\circ} 1' 15.706''$  LS yang terletak di saluran air;
7. Dilanjutkan ke arah Barat menyusuri pematang sawah sampai bertemu TK 32.15.08.2007-12.2002-006 dengan koordinat  $107^{\circ} 9' 21.621''$  BT dan  $6^{\circ} 1' 15.655''$  LS yang terletak di pematang sawah;
8. Dilanjutkan ke arah Utara menyusuri pematang sawah sampai bertemu TK 32.15.08.2007-12.2002-007 dengan koordinat  $107^{\circ} 9' 21.201''$  BT dan  $6^{\circ} 1' 2.932''$  LS yang terletak di pematang sawah;
9. Dilanjutkan ke arah Tenggara menyusuri pematang sawah sampai bertemu TK 32.15.08.2007-12.2002-008 dengan koordinat  $107^{\circ} 9' 24.483''$  BT dan  $6^{\circ} 1' 3.504''$  LS yang terletak di pematang sawah;
10. Dilanjutkan ke arah Timur Laut menyusuri pematang sawah sampai bertemu TK 32.15.08.2007-12.2002-009 dengan koordinat  $107^{\circ} 9' 25.416''$  BT dan  $6^{\circ} 0' 55.362''$  LS yang terletak di pematang sawah;
11. Dilanjutkan ke arah Barat Laut menyusuri pematang sawah sampai bertemu TK 32.15.08.2007-12.2002-010 dengan koordinat  $107^{\circ} 9' 25.092''$  BT dan  $6^{\circ} 0' 55.265''$  LS yang terletak di pematang sawah;
12. Dilanjutkan ke arah Timur Laut menyusuri pematang sawah sampai bertemu TK 32.15.08.2007-12.2002-011 dengan koordinat  $107^{\circ} 9' 29.918''$  BT dan  $6^{\circ} 0' 41.878''$  LS yang terletak di pematang sawah;



13. Dilanjutkan ke arah Barat menyusuri pematang sawah sampai bertemu TK 32.15.08.2007-12.2002-012 dengan koordinat  $107^{\circ} 9' 19.839''$  BT dan  $6^{\circ} 0' 41.122''$  LS yang terletak di saluran air;
14. Dilanjutkan ke arah Barat Laut menyusuri tengah (as) saluran air sampai bertemu TK 32.15.08.2007-12.2002-013 dengan koordinat  $107^{\circ} 9' 5.218''$  BT dan  $6^{\circ} 0' 36.889''$  LS yang terletak di Sungai Citarum;
15. Dilanjutkan ke arah Timur Laut menyusuri kanan Sungai Citarum sampai bertemu TK 32.15.08.2007-12.2002-12.2008-000 dengan koordinat  $107^{\circ} 9' 8,236''$  BT dan  $6^{\circ} 0' 12,650''$  LS yang terletak di Sungai Citarum sebagai simpul antara Desa Segarjaya Kecamatan Batujaya, Desa Telagajaya dan Desa Tanjungpakis Kecamatan Pakisjaya Kabupaten Karawang.

### BAB III PETA BATAS DESA

#### Pasal 5

- (1) Penegasan Batas Desa sebagaimana dimaksud dalam Pasal 3 sampai dengan Pasal 4 yang dituangkan dalam bentuk daftar titik kartometrik sebagaimana tercantum dalam Lampiran I yang merupakan bagian tidak terpisahkan dari Peraturan Bupati ini.
- (2) TK sebagaimana dimaksud dalam Pasal 3 sampai dengan Pasal 4 bersifat tetap dan tidak berubah akibat perubahan nama dusun, Desa, dan/atau Kecamatan.

#### Pasal 6

Penegasan Batas Desa sebagaimana dimaksud dalam Pasal 3 sampai dengan Pasal 4 merupakan penentuan batas wilayah Desa secara administrasi sehingga tidak mengubah, mengurangi, menambah atau menghapuskan luasan dan batas kawasan tertentu, hak atas tanah, hak ulayat, dan hak adat serta hak-hak lainnya pada masyarakat.

#### Pasal 7

Peta Batas Desa sebagaimana dimaksud dalam Pasal 3 sampai dengan Pasal 4 tercantum dalam Lampiran II yang merupakan bagian tidak terpisahkan dari Peraturan Bupati ini.

### BAB IV KETENTUAN PERALIHAN

#### Pasal 8

Pemerintahan Daerah dan Pemerintahan Desa melakukan penyesuaian administrasi kependudukan dan hal-hal lain yang terkait di dalam wilayah batas Desa yang sudah dipetakan paling lambat 1 (satu) tahun sejak Peraturan Bupati ini diundangkan.



BAB V  
KETENTUAN PENUTUP

Pasal 9

Peraturan Bupati ini mulai berlaku pada tanggal diundangkan.

Agar setiap orang mengetahuinya, memerintahkan pengundangan Peraturan Bupati ini dengan penempatannya dalam Berita Daerah Kabupaten Karawang.

Ditetapkan di Karawang  
pada tanggal **31 Januari 2023**

BUPATI KARAWANG,

CELLICA NURRACHADIANA

Diundangkan di Karawang  
pada tanggal **31 Januari 2023**

SEKRETARIS DAERAH KABUPATEN  
KARAWANG

ACEP JAMHURI

BERITA DAERAH KABUPATEN KARAWANG TAHUN 2023  
NOMOR **15** .



LAMPIRAN I  
 PERATURAN BUPATI KARAWANG  
 NOMOR 15 TAHUN 2023  
 TENTANG PETA BATAS DESA SEGARJAYA KECAMATAN BATUJAYA

DAFTAR TITIK KARTOMETRIK BATAS DESA SEGARJAYA

KODE DESA	NAMA DESA	NAMA TITIK KARTOMETRIK	KOORDINAT GEOGRAFIS		KOORDINAT UTM ZONA 48 S	
			BUJUR TIMUR	LINTANG SELATAN	X_BT	Y_LS
1	2	3	4	5	6	7
32.15.08.2007	SEGARJAYA	TK 32.15.08.2001-08.2004-08.2007-000	107° 11' 11,866" BT	6° 0' 38,953" LS	742046,14	9335115,51
		TK 32.15.08.2001-08.2006-08.2007-000	107° 10' 37,088" BT	6° 1' 56,526" LS	740966,74	9332736,11
		TK 32.15.08.2004-08.2007-09.2006-000	107° 11' 26,064" BT	5° 59' 49,090" LS	742489,04	9336645,97
		TK 32.15.08.2006-08.2007-001	107° 10' 30,547" BT	6° 1' 52,929" LS	740765,99	9332847,44
		TK 32.15.08.2006-08.2007-002	107° 10' 29,783" BT	6° 1' 59,947" LS	740741,62	9332631,89
		TK 32.15.08.2006-08.2007-003	107° 10' 21,155" BT	6° 1' 58,202" LS	740476,43	9332686,58
		TK 32.15.08.2006-08.2007-004	107° 10' 20,837" BT	6° 2' 1,132" LS	740466,30	9332596,56
		TK 32.15.08.2006-08.2007-005	107° 10' 21,105" BT	6° 2' 1,184" LS	740474,51	9332594,95
		TK 32.15.08.2006-08.2007-006	107° 10' 20,726" BT	6° 2' 5,964" LS	740462,29	9332448,12
		TK 32.15.08.2006-08.2007-007	107° 10' 18,845" BT	6° 2' 5,583" LS	740404,47	9332460,03
		TK 32.15.08.2006-08.2007-008	107° 10' 18,701" BT	6° 2' 6,580" LS	740399,92	9332429,41
		TK 32.15.08.2006-08.2007-009	107° 10' 13,714" BT	6° 2' 5,413" LS	740246,65	9332465,91
		TK 32.15.08.2006-08.2007-010	107° 10' 10,537" BT	6° 2' 11,388" LS	740148,18	9332282,69
		TK 32.15.08.2006-08.2007-011	107° 10' 8,662" BT	6° 2' 10,677" LS	740090,61	9332304,77
		TK 32.15.08.2006-08.2007-012	107° 10' 3,187" BT	6° 2' 20,958" LS	739920,91	9331989,53



KODE DESA	NAMA DESA	NAMA TITIK KARTOMETRIK	KOORDINAT GEOGRAFIS		KOORDINAT UTM ZONA 48 S	
			BUJUR TIMUR	LINTANG SELATAN	X_BT	Y_LS
1	2	3	4	5	6	7
32.15.08.2007	SEGARJAYA	TK 32.15.08.2006-08.2007-013	107° 9' 52,861" BT	6° 2' 17,413" LS	739603,71	9332099,71
		TK 32.15.08.2006-08.2007-014	107° 9' 54,026" BT	6° 2' 13,589" LS	739640,01	9332217,06
		TK 32.15.08.2006-08.2007-015	107° 9' 52,957" BT	6° 2' 13,192" LS	739607,17	9332229,41
		TK 32.15.08.2006-08.2007-016	107° 9' 53,820" BT	6° 2' 10,711" LS	739634,04	9332305,53
		TK 32.15.08.2006-08.2007-017	107° 9' 52,011" BT	6° 2' 10,219" LS	739578,46	9332320,88
		TK 32.15.08.2006-08.2007-018	107° 9' 52,269" BT	6° 2' 9,342" LS	739586,49	9332347,80
		TK 32.15.08.2006-08.2007-019	107° 9' 46,524" BT	6° 2' 7,862" LS	739409,94	9332393,98
		TK 32.15.08.2006-08.2007-020	107° 9' 46,875" BT	6° 2' 6,074" LS	739420,95	9332448,86
		TK 32.15.08.2006-08.2007-021	107° 9' 33,087" BT	6° 2' 4,721" LS	738997,00	9332492,12
		TK 32.15.08.2006-08.2007-022	107° 9' 37,353" BT	6° 2' 51,413" LS	739122,54	9331056,86
		TK 32.15.08.2006-08.2007-023	107° 9' 37,008" BT	6° 2' 51,282" LS	739111,92	9331060,92
		TK 32.15.08.2006-08.2007-024	107° 9' 35,458" BT	6° 2' 48,227" LS	739064,64	9331154,99
		TK 32.15.08.2006-08.2007-025	107° 9' 29,081" BT	6° 2' 50,060" LS	738868,24	9331099,44
		TK 32.15.08.2006-08.2007-12.2003-000	107° 9' 22,470" BT	6° 2' 51,917" LS	738664,65	9331043,19
		TK 32.15.08.2007-09.2006-000	107° 10' 51,634" BT	5° 59' 18,852" LS	741433,54	9337579,34
		TK 32.15.08.2007-12.2002-001	107° 9' 27,432" BT	6° 2' 21,851" LS	738820,95	9331966,47
		TK 32.15.08.2007-12.2002-002	107° 9' 29,873" BT	6° 2' 21,508" LS	738896,08	9331976,69
		TK 32.15.08.2007-12.2002-003	107° 9' 30,940" BT	6° 1' 24,497" LS	738935,86	9333728,37
		TK 32.15.08.2007-12.2002-004	107° 9' 29,334" BT	6° 1' 23,878" LS	738886,53	9333747,60



KODE DESA	NAMA DESA	NAMA TITIK KARTOMETRIK	KOORDINAT GEOGRAFIS		KOORDINAT UTM ZONA 48 S	
			BUJUR TIMUR	LINTANG SELATAN	X_BT	Y_LS
1	2	3	4	5	6	7
32.15.08.2007	SEGARJAYA	TK 32.15.08.2007-12.2002-005	107° 9' 29,687" BT	6° 1' 15,706" LS	738898,37	9333998,66
		TK 32.15.08.2007-12.2002-006	107° 9' 21,621" BT	6° 1' 15,655" LS	738650,24	9334001,20
		TK 32.15.08.2007-12.2002-007	107° 9' 21,201" BT	6° 1' 2,932" LS	738638,89	9334392,20
		TK 32.15.08.2007-12.2002-008	107° 9' 24,483" BT	6° 1' 3,504" LS	738739,75	9334374,24
		TK 32.15.08.2007-12.2002-009	107° 9' 25,416" BT	6° 0' 55,362" LS	738769,45	9334624,29
		TK 32.15.08.2007-12.2002-010	107° 9' 25,092" BT	6° 0' 55,265" LS	738759,50	9334627,32
		TK 32.15.08.2007-12.2002-011	107° 9' 29,918" BT	6° 0' 41,878" LS	738909,58	9335038,09
		TK 32.15.08.2007-12.2002-012	107° 9' 19,839" BT	6° 0' 41,122" LS	738599,61	9335062,52
		TK 32.15.08.2007-12.2002-013	107° 9' 5,218" BT	6° 0' 36,889" LS	738150,36	9335194,37
		TK 32.15.08.2007-12.2002-12.2003-000	107° 9' 27,353" BT	6° 2' 24,145" LS	738818,25	9331895,98
		TK 32.15.08.2007-12.2002-12.2008-000	107° 9' 8,236" BT	6° 0' 12,650" LS	738246,11	9335938,82
		TK 32.15.08.2007-12.2003-001	107° 9' 27,326" BT	6° 2' 25,024" LS	738817,32	9331868,97
		TK 32.15.08.2007-12.2003-002	107° 9' 27,036" BT	6° 2' 25,068" LS	738808,37	9331867,66
		TK 32.15.08.2007-12.2003-003	107° 9' 26,942" BT	6° 2' 26,926" LS	738805,28	9331810,56
		TK 32.15.08.2007-12.2003-004	107° 9' 28,259" BT	6° 2' 26,932" LS	738845,78	9331810,24
		TK 32.15.08.2007-12.2003-005	107° 9' 28,280" BT	6° 2' 27,672" LS	738846,32	9331787,49
		TK 32.15.08.2007-12.2003-006	107° 9' 25,773" BT	6° 2' 32,410" LS	738768,63	9331642,20
		TK 32.15.08.2007-12.2003-007	107° 9' 24,214" BT	6° 2' 31,708" LS	738720,76	9331663,97
		TK 32.15.08.2007-12.2003-008	107° 9' 22,895" BT	6° 2' 34,243" LS	738679,88	9331586,22



KODE DESA	NAMA DESA	NAMA TITIK KARTOMETRIK	KOORDINAT GEOGRAFIS		KOORDINAT UTM ZONA 48 S	
			BUJUR TIMUR	LINTANG SELATAN	X_BT	Y_LS
1	2	3	4	5	6	7
32.15.08.2007	SEGARJAYA	TK 32.15.08.2007-12.2003-009	107° 9' 26,184" BT	6° 2' 36,008" LS	738780,84	9331531,60
		TK 32.15.08.2007-12.2003-010	107° 9' 22,429" BT	6° 2' 50,668" LS	738663,56	9331081,59
		TK 32.15.08.2007-12.2008-000	107° 10' 12,269" BT	5° 59' 20,401" LS	740222,33	9337536,55



BUPATI KARAWANG,

CELLICA NURRACHADIANA



LAMPIRAN II  
 PERATURAN BUPATI KARAWANG  
 NOMOR 15 TAHUN 2023  
 TENTANG PETA BATAS DESA SEGARJAYA KECAMATAN BATUJAYA

PETA BATAS DESA SEGARJAYA

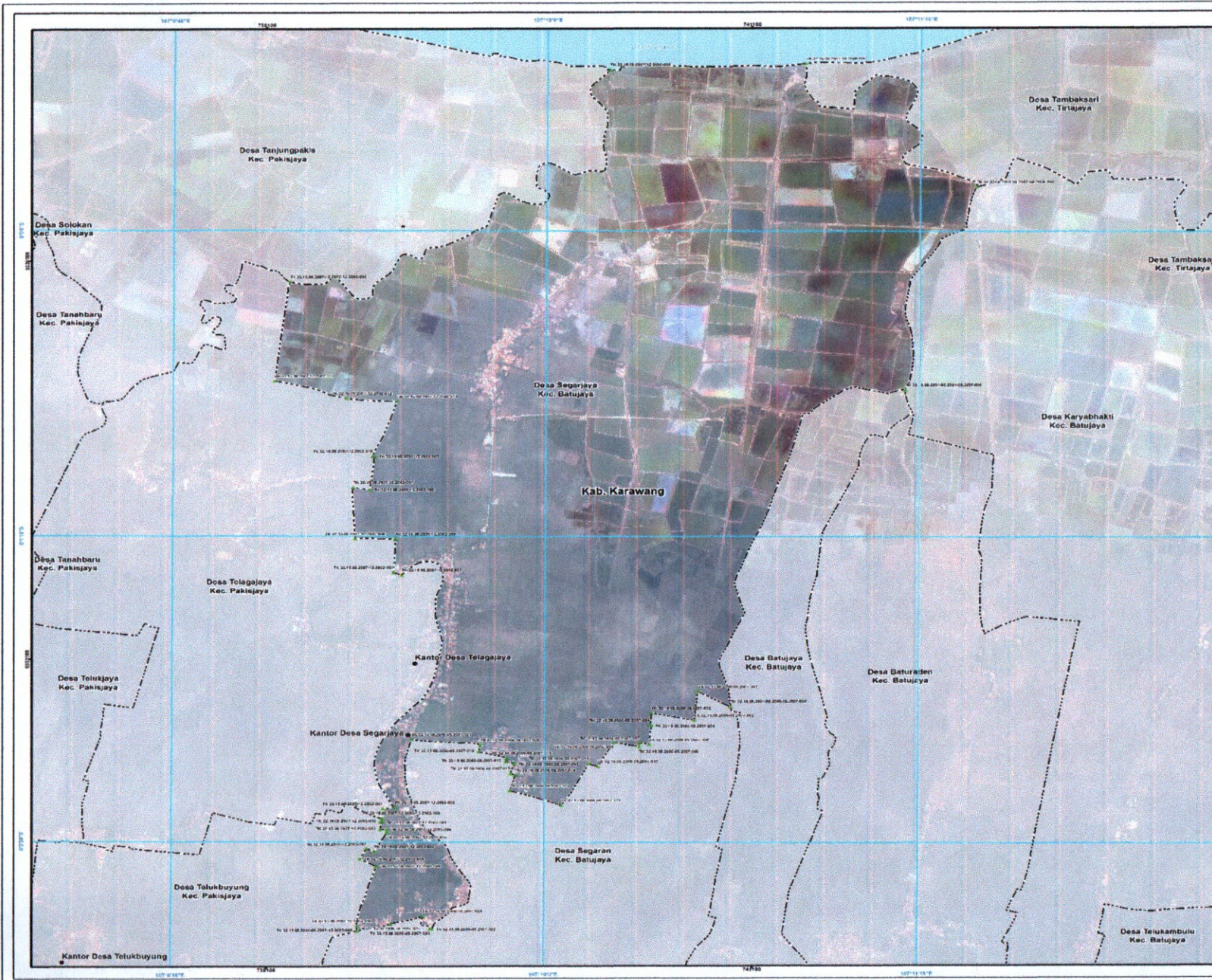

**PETA BATAS DESA**

Rode Wilayah : 32.18.08.2007

**DESA SEGARJAYA**  
 KECAMATAN BATUJAYA  
 KABUPATEN KARAWANG  
 PROVINSI JAWA BARAT

SKALA 1:25.000



PETUNJUK LETAK PETA



DIAGRAM LOKASI



Sistem Proyeksi : Transverse Mercator  
 Sistem Grid : Grid Geografi dan Grid Universal Transverse Mercator  
 Datum Horizontal : SRGI 2013



DICETAK DAN DITERBITKAN OLEH :  
 PEMERINTAH KABUPATEN KARAWANG  
 Jl. A. Yani No. 1 Karawang  
 Email : info@karawangkab.go.id, Telp. 0267-439800, Fax : 0267-411923  
 © Copyright 2022, All Rights Reserved.

Ⓒ Hak cipta dilindungi oleh Undang-Undang Republik Indonesia

**KETERANGAN**

- ▲ Titik Kartometrik
- Fasilitas Umum dan Bangunan Lainnya
- Batas Provinsi
- Batas Kabupaten/Kota
- - - Batas Kecamatan
- - - - Batas Desa/Kelurahan

Daftar Titik Kartometrik

No	Uraian	X (m)	Y (m)
1	Titik 1	1000000.00	1000000.00
2	Titik 2	1000000.00	1000000.00
3	Titik 3	1000000.00	1000000.00
4	Titik 4	1000000.00	1000000.00
5	Titik 5	1000000.00	1000000.00
6	Titik 6	1000000.00	1000000.00
7	Titik 7	1000000.00	1000000.00
8	Titik 8	1000000.00	1000000.00
9	Titik 9	1000000.00	1000000.00
10	Titik 10	1000000.00	1000000.00
11	Titik 11	1000000.00	1000000.00
12	Titik 12	1000000.00	1000000.00
13	Titik 13	1000000.00	1000000.00
14	Titik 14	1000000.00	1000000.00
15	Titik 15	1000000.00	1000000.00
16	Titik 16	1000000.00	1000000.00
17	Titik 17	1000000.00	1000000.00
18	Titik 18	1000000.00	1000000.00
19	Titik 19	1000000.00	1000000.00
20	Titik 20	1000000.00	1000000.00
21	Titik 21	1000000.00	1000000.00
22	Titik 22	1000000.00	1000000.00
23	Titik 23	1000000.00	1000000.00
24	Titik 24	1000000.00	1000000.00
25	Titik 25	1000000.00	1000000.00
26	Titik 26	1000000.00	1000000.00
27	Titik 27	1000000.00	1000000.00
28	Titik 28	1000000.00	1000000.00
29	Titik 29	1000000.00	1000000.00
30	Titik 30	1000000.00	1000000.00
31	Titik 31	1000000.00	1000000.00
32	Titik 32	1000000.00	1000000.00
33	Titik 33	1000000.00	1000000.00
34	Titik 34	1000000.00	1000000.00
35	Titik 35	1000000.00	1000000.00
36	Titik 36	1000000.00	1000000.00
37	Titik 37	1000000.00	1000000.00
38	Titik 38	1000000.00	1000000.00
39	Titik 39	1000000.00	1000000.00
40	Titik 40	1000000.00	1000000.00
41	Titik 41	1000000.00	1000000.00
42	Titik 42	1000000.00	1000000.00
43	Titik 43	1000000.00	1000000.00
44	Titik 44	1000000.00	1000000.00
45	Titik 45	1000000.00	1000000.00
46	Titik 46	1000000.00	1000000.00
47	Titik 47	1000000.00	1000000.00
48	Titik 48	1000000.00	1000000.00
49	Titik 49	1000000.00	1000000.00
50	Titik 50	1000000.00	1000000.00



Sumber Peta : - Citra Telesatelit Resolusi Tinggi Tahun 2019-2020  
 - Data batas desa/kelurahan hasil pemetaan tahun 2015 Pusat Penelitian Balok Wilayah Badan Informasi Geospasial dengan penyusunan koordinat UTM tahun 2022  
 - Data batas desa/kelurahan hasil pemetaan tahun 2015 Pusat Penelitian Balok Wilayah Badan Informasi Geospasial dengan penyusunan koordinat UTM tahun 2022  
 Rwayat Peta : Peta ini dibuat berdasarkan hasil pemetaan lapangan yang dilaksanakan dengan kesepakatan antara Kepala Desa / Lurah / Camat dan Kepala UPTD/Pemerintah Desa/Kabupaten/Kota dan SKPD/OPD terkait.