



BUPATI HULU SUNGAI SELATAN
PROVINSI KALIMANTAN SELATAN

PERATURAN BUPATI HULU SUNGAI SELATAN

NOMOR 28 TAHUN 2022

TENTANG

PENETAPAN DAN PENEGASAN BATAS DESA GAMBAH DALAM
KECAMATAN KANDANGAN

DENGAN RAHMAT TUHAN YANG MAHA ESA

BUPATI HULU SUNGAI SELATAN,

Menimbang: bahwa untuk melaksanakan ketentuan Pasal 9 ayat (3) Peraturan Menteri Dalam Negeri Nomor 45 Tahun 2016 tentang Pedoman Penetapan dan Penegasan Batas Desa, perlu menetapkan Peraturan Bupati tentang Penetapan dan Penegasan Batas Desa Gambah Dalam Kecamatan Kandangan;

Mengingat: 1. Undang-Undang Nomor 27 Tahun 1959 tentang Penetapan Undang-Undang Darurat Nomor 3 Tahun 1953 tentang Pembentukan Daerah Tingkat II di Kalimantan (Lembaran Negara Republik Indonesia Tahun 1953 Nomor 9) sebagai Undang-Undang (Lembaran Negara 1959 Nomor 72, Tambahan Lembaran Negara Republik Indonesia Nomor 1820);

2. Undang-Undang Nomor 6 Tahun 2014 tentang Desa (Lembaran Negara Republik Indonesia Tahun 2014 Nomor 7, Tambahan Lembaran Negara Republik Indonesia Nomor 5495);

3. Undang-Undang Nomor 23 Tahun 2014 tentang Pemerintahan Daerah (Lembaran Negara Republik Indonesia Tahun 2014 Nomor 244, Tambahan Lembaran Negara Republik Indonesia Nomor 5587) sebagaimana telah diubah beberapa kali, terakhir dengan Undang-Undang Nomor 1 Tahun 2022 tentang Hubungan Keuangan Antara Pemerintah Pusat dan Pemerintahan Daerah (Lembaran Negara Republik Indonesia Tahun 2022 Nomor 4, Tambahan Lembaran Negara Republik Indonesia Nomor 6757);

4. Peraturan Pemerintah Nomor 43 Tahun 2014 tentang Peraturan Pelaksanaan Undang-Undang Nomor 6 Tahun 2014 tentang Desa (Lembaran Negara Republik Indonesia Tahun 2014 Nomor 123, Tambahan Lembaran Negara Republik Indonesia Nomor 5539) sebagaimana telah diubah beberapa kali, terakhir dengan Peraturan Pemerintah Nomor 11 Tahun 2019 tentang Perubahan Kedua Atas Peraturan Pemerintah Nomor 43 Tahun 2014 tentang Peraturan Pelaksanaan Undang-Undang Nomor 6 Tahun 2014 tentang Desa (Lembaran Negara Republik Indonesia Tahun 2019 Nomor 41, Tambahan Lembaran Negara Republik Indonesia Nomor 6321);

5. Peraturan Menteri Dalam Negeri Nomor 45 Tahun 2016 tentang Pedoman Penetapan dan Penegasan Batas Desa (Berita Negara Republik Indonesia Tahun 2016 Nomor 1038);

MEMUTUSKAN:

Menetapkan: PERATURAN BUPATI TENTANG PENETAPAN DAN PENEKASAN BATAS DESA GAMBAH DALAM KECAMATAN KANDANGAN.

BAB I
KETENTUAN UMUM

Pasal 1

Dalam Peraturan Bupati ini yang dimaksud dengan:

1. Daerah adalah Kabupaten Hulu Sungai Selatan.
2. Pemerintah Daerah adalah Kepala Daerah sebagai unsur penyelenggara Pemerintahan Daerah yang memimpin pelaksanaan urusan pemerintahan yang menjadi kewenangan daerah otonom.
3. Kepala Daerah yang selanjutnya disebut Bupati adalah Bupati Hulu Sungai Selatan.
4. Kecamatan adalah wilayah kerja Camat sebagai perangkat daerah di Kabupaten Hulu Sungai Selatan.
5. Kelurahan adalah bagian wilayah dari kecamatan yang merupakan wilayah kerja Lurah sebagai perangkat kecamatan di Kabupaten Hulu Sungai Selatan.
6. Desa adalah kesatuan masyarakat hukum yang memiliki batas wilayah yang berwenang untuk mengatur dan mengurus urusan pemerintahan, kepentingan masyarakat setempat berdasarkan prakarsa masyarakat, hak asal usul, dan/atau hak tradisional yang diakui dan dihormati dalam sistem pemerintahan Negara Kesatuan Republik Indonesia.
7. Penekasan batas kelurahan dan desa adalah kegiatan penentuan titik-titik koordinat batas kelurahan/desa yang dapat dilakukan dengan metode kartometrik dan/atau survei di lapangan yang dituangkan dalam bentuk peta batas dengan daftar titik-titik koordinat batas desa/kelurahan.
8. Batas kelurahan dan desa adalah pembatas wilayah administrasi pemerintahan antar kelurahan/desa yang merupakan rangkaian titik-titik koordinat yang berada pada permukaan bumi dapat berupa tanda-tanda alam seperti igir/punggung gunung/pegunungan (*watershed*), median sungai dan/atau unsur buatan dilapangan yang dituangkan dalam bentuk peta.
9. Skala adalah perbandingan ukuran jarak suatu unsur di atas peta dengan jarak unsur di muka bumi dan dinyatakan dengan besaran perbandingan.
10. Titik Kartometrik yang selanjutnya disingkat TK adalah penarikan garis batas yang dilakukan secara langsung di atas peta kerja berdasarkan kesepakatan antar kelurahan dan desa yang berbatasan.

BAB II
PENETAPAN DAN PENEKASAN BATAS DESA GAMBAH DALAM
KECAMATAN KANDANGAN

Pasal 2

- (1) Penetapan dan penekasan batas Desa Gambah Dalam Kecamatan Kandangan adalah sebagai berikut:
 - a. Sebelah Utara: Desa Gambah Dalam Barat;
 - b. Sebelah Timur: Desa Gambah Luar;
 - c. Sebelah Selatan: Kelurahan Kandangan Barat; dan
 - d. Sebelah Barat: Desa Sungai Kupang.
- (2) Luas wilayah Desa Gambah Dalam adalah $\pm 2,16 \text{ KM}^2$

Pasal 3

Penetapan garis batas Desa Gambah Dalam Kecamatan Kandangan adalah sebagai berikut:

- a. TK.01 dengan koordinat $2^{\circ} 45' 9,298''$ LS dan $115^{\circ} 15' 1,614''$ BT yang terletak di persawahan merupakan pertigaan batas antara Desa Gambah Dalam dan Desa Gambah Dalam Barat dengan Desa Sungai Kupang Kecamatan Kandangan;
- b. TK.01 selanjutnya ke arah Timur sampai pada TK.02 dengan koordinat $2^{\circ} 45' 6,243''$ LS dan $115^{\circ} 15' 19,682''$ BT yang terletak di tengah persawahan merupakan batas Desa Gambah Dalam dengan Desa Gambah Dalam Barat Kecamatan Kandangan;
- c. TK.02 selanjutnya ke arah Timur Laut mengikuti Jalan Gambah Dalam sampai pada TK.03 dengan koordinat $2^{\circ} 44' 59,423''$ LS dan $115^{\circ} 15' 31,777''$ BT yang terletak di seberang Toko Bahan Bangunan Naufal merupakan batas Desa Gambah Dalam dengan Desa Gambah Dalam Barat Kecamatan Kandangan;
- d. TK.03 selanjutnya ke arah Timur Laut sampai pada TK.04 dengan koordinat $2^{\circ} 44' 56,089''$ LS dan $115^{\circ} 15' 40,096''$ BT yang terletak di tengah persawahan merupakan pertigaan batas antara Desa Gambah Dalam dan Desa Gambah Dalam Barat dengan Desa Gambah Luar Kecamatan Kandangan;
- e. TK.04 selanjutnya ke arah Tenggara sampai pada TK.05 dengan koordinat $2^{\circ} 44' 58,110''$ LS dan $115^{\circ} 15' 41,660''$ BT yang terletak di tengah persawahan merupakan batas Desa Gambah Dalam dengan Desa Gambah Luar Kecamatan Kandangan;
- f. TK.05 selanjutnya ke arah Tenggara sampai pada TK.06 dengan koordinat $2^{\circ} 45' 0,633''$ LS dan $115^{\circ} 15' 44,827''$ BT yang terletak di tengah persawahan merupakan batas Desa Gambah Dalam dengan Desa Gambah Luar Kecamatan Kandangan;
- g. TK.06 selanjutnya ke arah Tenggara sampai pada TK.07 dengan koordinat $2^{\circ} 45' 3,736''$ LS dan $115^{\circ} 15' 46,570''$ BT yang terletak di tengah persawahan merupakan batas Desa Gambah Dalam dengan Desa Gambah Luar Kecamatan Kandangan;
- h. TK.07 selanjutnya ke arah Selatan sampai pada TK.08 dengan koordinat $2^{\circ} 45' 9,644''$ LS dan $115^{\circ} 15' 48,119''$ BT yang terletak di jalan SMPN 7 Kandangan merupakan batas Desa Gambah Dalam dengan Desa Gambah Luar Kecamatan Kandangan;
- i. TK.08 selanjutnya ke arah Tenggara sampai pada TK.09 dengan koordinat $2^{\circ} 45' 13,355''$ LS dan $115^{\circ} 15' 51,028''$ BT yang terletak di tengah persawahan merupakan batas Desa Gambah Dalam dengan Desa Gambah Luar Kecamatan Kandangan;
- j. TK.09 selanjutnya ke arah Selatan sampai pada TK.10 dengan koordinat $2^{\circ} 45' 19,301''$ LS dan $115^{\circ} 15' 52,715''$ BT yang terletak di tengah persawahan merupakan batas Desa Gambah Dalam dengan Desa Gambah Luar Kecamatan Kandangan;
- k. TK.10 selanjutnya ke arah Tenggara sampai pada TK.11 dengan koordinat $2^{\circ} 45' 22,264''$ LS dan $115^{\circ} 15' 54,936''$ BT yang terletak di dekat SDN Bayanan 2 merupakan batas Desa Gambah Dalam dengan Desa Gambah Luar Kecamatan Kandangan;
- l. TK.11 selanjutnya ke arah Tenggara sampai pada TK.12 dengan koordinat $2^{\circ} 45' 29,714''$ LS dan $115^{\circ} 16' 0,373''$ BT yang terletak tengah persawahan merupakan batas Desa Gambah Dalam dengan Desa Gambah Luar Kecamatan Kandangan;

- m. TK.12 selanjutnya ke arah Tenggara sampai pada TK.13 dengan koordinat $2^{\circ} 45' 31,735''$ LS dan $115^{\circ} 16' 3,917''$ BT yang terletak tengah persawahan merupakan batas Desa Gambah Dalam dengan Desa Gambah Luar Kecamatan Kandangan;
- n. TK.13 selanjutnya ke arah Timur sampai pada TK.14 dengan koordinat $2^{\circ} 45' 31,784''$ LS dan $115^{\circ} 16' 6,260''$ BT yang terletak ditengah persawahan merupakan pertigaan batas antara Desa Gambah Dalam dan Desa Gambah Luar dengan Desa Gambah Luar Muka Kecamatan Kandangan;
- o. TK.14 selanjutnya ke arah Barat Daya sampai pada TK.15 dengan koordinat $2^{\circ} 45' 43,610''$ LS dan $115^{\circ} 16' 1,527''$ BT yang terletak di samping lapangan sepakbola SMAN 2 Kandangan merupakan batas Desa Gambah Dalam dengan Desa Gambah Luar Muka Kecamatan Kandangan;
- p. TK.15 selanjutnya ke arah Tenggara sampai pada TK.16 dengan koordinat $2^{\circ} 45' 46,138''$ LS dan $115^{\circ} 16' 4,444''$ BT yang terletak di samping lapangan sepakbola SMAN 2 Kandangan merupakan batas Desa Gambah Dalam dengan Desa Gambah Luar Muka Kecamatan Kandangan;
- q. TK.16 selanjutnya ke arah Selatan sampai pada TK.17 dengan koordinat $2^{\circ} 45' 58,688''$ LS dan $115^{\circ} 16' 2,606''$ BT yang terletak di lingkungan Langgar Al-Ikhlas merupakan batas Desa Gambah Dalam dengan Desa Gambah Luar Muka Kecamatan Kandangan;
- r. TK.17 selanjutnya ke arah Barat Daya sampai pada TK.18 dengan koordinat $2^{\circ} 46' 0,526''$ LS dan $115^{\circ} 16' 1,690''$ BT yang terletak di belakang Rumah Makan Ketupat Rahma merupakan batas Desa Gambah Dalam dengan Desa Gambah Luar Muka Kecamatan Kandangan;
- s. TK.18 selanjutnya ke arah Barat Daya sampai pada TK.19 dengan koordinat $2^{\circ} 46' 5,512''$ LS dan $115^{\circ} 15' 59,384''$ BT yang terletak di Jalan Ahmad Yani merupakan pertigaan batas antara Desa Gambah Dalam dan Kelurahan Kandangan Barat dengan Desa Gambah Luar Muka Kecamatan Kandangan;
- t. TK.19 selanjutnya ke arah Barat Laut mengikuti aliran Sungai Lugung sampai pada TK.20 dengan koordinat $2^{\circ} 45' 44,497''$ LS dan $115^{\circ} 15' 32,684''$ BT yang terletak di Sungai Lugung samping Bengkel 278 merupakan batas Desa Gambah Dalam dengan Kelurahan Kandangan Barat Kecamatan Kandangan;
- u. TK.20 selanjutnya ke arah Barat Laut mengikuti alur Sungai Lugung sampai pada TK.21 dengan koordinat $2^{\circ} 45' 40,146''$ LS dan $115^{\circ} 15' 25,855''$ BT yang terletak di aliran Sungai Lugung merupakan batas Desa Gambah Dalam dengan Kelurahan Kandangan Barat Kecamatan Kandangan;
- v. TK.21 selanjutnya ke arah Barat Laut mengikuti alur Sungai Lugung sampai pada TK.22 dengan koordinat $2^{\circ} 45' 37,454''$ LS dan $115^{\circ} 15' 24,489''$ BT yang terletak di aliran Sungai Lugung merupakan batas Desa Gambah Dalam dengan Kelurahan Kandangan Barat Kecamatan Kandangan;
- w. TK.22 selanjutnya ke arah Barat mengikuti alur Sungai Lugung sampai pada TK.23 dengan koordinat $2^{\circ} 45' 39,050''$ LS dan $115^{\circ} 15' 18,662''$ BT yang terletak di aliran Sungai Lugung merupakan batas Desa Gambah Dalam dengan Kelurahan Kandangan Barat Kecamatan Kandangan;
- x. TK.23 selanjutnya ke arah Barat mengikuti alur Sungai Lugung sampai pada TK.24 dengan koordinat $2^{\circ} 45' 39,185''$ LS dan $115^{\circ} 15' 16,360''$ BT yang terletak di aliran Sungai Lugung merupakan batas Desa Gambah Dalam dengan Kelurahan Kandangan Barat Kecamatan Kandangan;
- y. TK.24 selanjutnya ke arah Barat Laut mengikuti aliran Sungai Lugung sampai pada TK.25 dengan koordinat $2^{\circ} 45' 38,138''$ LS dan $115^{\circ} 15' 14,028''$ BT yang terletak di Sungai Lugung merupakan batas Desa Gambah Dalam dengan Kelurahan Kandangan Barat Kecamatan Kandangan;

- z. TK.25 selanjutnya ke arah Barat Laut mengikuti aliran Sungai Lugung sampai pada TK.26 dengan koordinat $2^{\circ} 45' 36,834''$ LS dan $115^{\circ} 15' 13,173''$ BT yang terletak di Jembatan Irigasi merupakan batas Desa Gambah Dalam dengan Kelurahan Kandangan Barat Kecamatan Kandangan; dan
- aa. TK.26 selanjutnya ke arah Barat Laut sejauh ± 30 meter sampai pada TK.27 dengan koordinat $2^{\circ} 45' 36,141''$ LS dan $115^{\circ} 15' 12,486''$ BT yang terletak di samping jalan merupakan pertigaan batas antara Desa Gambah Dalam dengan Kelurahan Kandangan Barat dan Desa Sungai Kupang Kecamatan Kandangan.

Pasal 4

Batas administrasi Desa Gambah Dalam serta titik koordinat sebagaimana dimaksud dalam Pasal 3 tercantum dalam Lampiran yang merupakan bagian yang tidak terpisahkan dalam Peraturan Bupati ini.

BAB III
KETENTUAN PENUTUP

Pasal 5

Peraturan Bupati ini mulai berlaku pada tanggal diundangkan.

Agar setiap orang mengetahuinya, memerintahkan pengundangan Peraturan Bupati ini dengan penempatannya dalam Berita Daerah Kabupaten Hulu Sungai Selatan.

Ditetapkan di Kandangan
pada tanggal 20 Juli 2022

BUPATI HULU SUNGAI SELATAN,

ttd.

ACHMAD FIKRY

Diundangkan di Kandangan
pada tanggal 20 Juli 2022

SEKRETARIS DAERAH
KABUPATEN HULU SUNGAI SELATAN,

ttd.

MUHAMMAD NOOR

BERITA DAERAH KABUPATEN HULU SUNGAI SELATAN
TAHUN 2022 NOMOR 29

Salinan sesuai dengan aslinya

SEKRETARIAT DAERAH
KABUPATEN HULU SUNGAI SELATAN

Kepala Bagian Hukum,



LAMPIRAN
PERATURAN BUPATI HULU SUNGAI SELATAN
NOMOR 28 TAHUN 2022
TENTANG
PENETAPAN DAN PENEKASAN BATAS DESA
GAMBAH DALAM KECAMATAN KANDANGAN

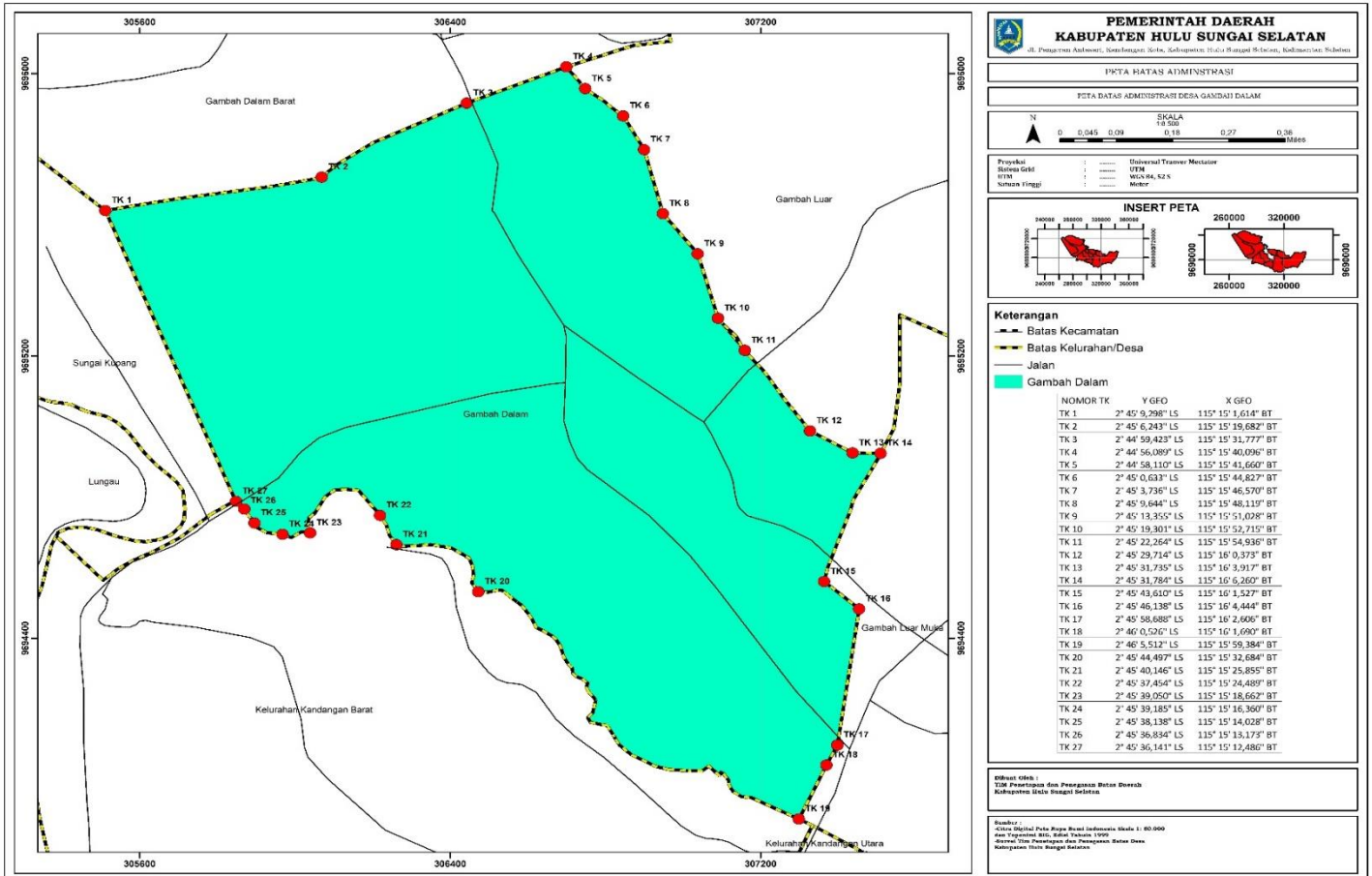

BUPATI HULU SUNGAI SELATAN,

ttd.

ACHMAD FIKRY