



SALINAN

WALI KOTA BANJARBARU
PROVINSI KALIMANTAN SELATAN

PERATURAN WALI KOTA BANJARBARU
NOMOR 40 TAHUN 2023

TENTANG

BATAS DAERAH KECAMATAN DAN KELURAHAN DI KOTA BANJARBARU

WALI KOTA BANJARBARU,

- Menimbang :
- a. bahwa untuk menjamin tertib administrasi pemerintahan, memberikan kejelasan dan kepastian lokum terhadap batas wilayah Kecamatan dan Kelurahan, diperlukan pedoman penetapan dan penegasan batas Kecamatan dan Kelurahan yang memenuhi aspek teknis dan yuridis;
 - b. bahwa Pemerintah Daerah Kota Banjarbaru telah melaksanakan kegiatan Penetapan dan Penegasan Batas Kecamatan dan Kelurahan secara kartometrik dan survei lapangan;
 - c. bahwa untuk melaksanakan ketentuan Pasal 6 ayat (3) Undang-Undang Nomor 9 Tahun 1999 tentang Pembentukan Kotamadya Daerah Tingkat II Banjarbaru, dan Ketentuan Pasal 401 ayat (1) Undang-Undang 23 Tahun 2014 tentang Pemerintah Daerah, perlu menetapkan Peraturan Wali Kota Banjarbaru tentang Batas Daerah Kecamatan dan Kelurahan di Kota Banjarbaru;
 - d. bahwa berdasarkan pertimbangan sebagaimana dimaksud dalam huruf a, huruf b dan huruf c, perlu menetapkan Peraturan Wali Kota tentang Batas Daerah Kecamatan dan Kelurahan di Kota Banjarbaru;
- Mengingat :
1. Undang-Undang Nomor 9 Tahun 1999 tentang Pembentukan Kotamadya Daerah Tingkat II Banjarbaru (Lembaran Negara Republik Indonesia Tahun 1999 Nomor 43, Tambahan Lembaran Negara Republik Indonesia Nomor 3822);
 2. Undang-Undang Nomor 23 Tahun 2014 tentang Pemerintahan Daerah (Lembaran Negara Republik Indonesia Tahun 2014 Nomor 244, Tambahan Lembaran Negara Republik Indonesia Nomor 5587) sebagaimana telah diubah beberapa kali terakhir dengan Peraturan Pemerintah Pengganti Undang-Undang Nomor 2 Tahun 2022 tentang Cipta Kerja (Lembaran Negara Republik Indonesia Tahun 2023 Nomor 238, Tambahan Lembaran Negara Republik Indonesia Nomor 6841);
 3. Undang-Undang...

3. Undang-Undang Nomor 30 Tahun 2014 tentang Administrasi Pemerintahan (Lembaran Negara Republik Indonesia Tahun 2014 Nomor 292, Tambahan Lembaran Negara Republik Indonesia Nomor 5601) sebagaimana telah diubah beberapa kali terakhir dengan Undang-Undang Nomor 6 Tahun 2023 tentang Penetapan Peraturan Pemerintah Pengganti Undang-Undang Nomor 2 Tahun 2022 tentang Cipta Kerja (Lembaran Negara Republik Indonesia Tahun 2023 Nomor 41, Tambahan Lembaran Negara Republik Indonesia Nomor 6856);
4. Peraturan Pemerintah Nomor 17 Tahun 2018 tentang Kecamatan (Lembaran Negara Republik Indonesia Tahun 2018 Nomor 73, Tambahan Lembaran Negara Republik Indonesia Nomor 6206) sebagaimana telah diubah dengan Peraturan Pemerintah Nomor 12 Tahun 2022 tentang Forum Komunikasi Pimpinan di Daerah (Lembaran Negara Republik Indonesia Tahun 2022 Nomor 54, Tambahan Lembaran Negara Republik Indonesia Nomor 6770);
5. Peraturan Presiden Nomor 9 Tahun 2016 tentang Percepatan Pelaksanaan Kebijakan Satu Peta Pada Tingkat Ketelitian Peta Skala 1 : 50.000 (Lembaran Negara Republik Indonesia Tahun 2016 Nomor 28) sebagaimana telah diubah dengan Peraturan Presiden Nomor 23 Tahun 2021 tentang Perubahan atas Peraturan Presiden Nomor 9 Tahun 2016 tentang Percepatan Pelaksanaan Kebijakan Satu Peta pada Tingkat Ketelitian Peta Skala 1:50.000 (Lembaran Negara Republik Indonesia Tahun 2021 Nomor 92);
6. Peraturan Menteri Dalam Negeri Nomor 141 Tahun 2017 tentang Penegasan Batas Daerah (Berita Negara Republik Indonesia Tahun 2018 Nomor 79);

Menetapkan : PERATURAN WALI KOTA TENTANG BATAS DAERAH KECAMATAN DAN KELURAHAN DI KOTA BANJARBARU.

BAB I

KETENTUAN UMUM

Pasal 1

Dalam Peraturan Daerah ini yang dimaksud dengan:

1. Daerah adalah Kota Banjarbaru.
2. Pemerintah Daerah adalah Kepala Daerah sebagai unsur penyelenggara pemerintahan daerah yang memimpin pelaksanaan urusan pemerintahan yang menjadi kewenangan daerah otonom.
3. Kepala Daerah yang selanjutnya disebut Wali Kota adalah Wali Kota Banjarbaru.

4. Kecamatan...

4. Kecamatan adalah bagian wilayah dari daerah kabupaten/kota yang dipimpin oleh camat.
5. Kelurahan adalah bagian wilayah dari Kecamatan sebagai perangkat Kecamatan.
6. Batas adalah tanda pemisah antara Desa/Kelurahan yang bersebelahan baik berupa batas alam maupun batas buatan.
7. Penetapan Batas Kecamatan dan Kelurahan adalah proses penetapan batas Kecamatan dan Kelurahan secara kartometrik di atas suatu peta dasar yang disepakati.
8. Peta penetapan batas Kecamatan dan Kelurahan adalah peta yang menyajikan batas Kecamatan dan Kelurahan hasil penetapan berbasis peta dasar atau citra tegak resolusi tinggi.

BAB II

RUANG LINGKUP

Pasal 2

Ruang lingkup Peraturan Wali Kota ini adalah penetapan dan penegasan batas Kecamatan dan Kelurahan di Kota Banjarbaru melalui metode kartometrik dan survei lapangan.

BAB III

BATAS WILAYAH KECAMATAN DAN KELURAHAN KOTA BANJARBARU

Pasal 3

- (1) Dengan Peraturan Wali Kota ini ditetapkan Batas Kecamatan dan Kelurahan.
- (2) Penetapan Batas Kecamatan dan Kelurahan sebagaimana dimaksud pada ayat (1) berpedoman dengan ketentuan peraturan perundang-undangan.

Pasal 4

Penetapan Batas Kecamatan dan Kelurahan Kota Banjarbaru mengacu pada Berita Acara Kesepakatan Camat dan Lurah Kota Banjarbaru antara lain sebagai berikut:

a. batas Kecamatan

1. Batas Kecamatan Liang Anggang dan Kecamatan Landasan Ulin termuat di dalam Berita Acara Kesepakatan Segmen Batas Wilayah Nomor:138.6/344.4/Kdk/2021 dengan titik koordinat tanggal 18 Oktober 2021;
2. Batas Kecamatan Landasan Ulin dan Kecamatan Banjarbaru Utara termuat di dalam Berita Acara Kesepakatan Segmen Batas Wilayah Nomor:138.6/344.7/Kdk/2021 tanggal 18 Oktober 2021;
3. Kecamatan Landasan Ulin dan Kecamatan Banjarbaru Selatan termuat di dalam di dalam Berita Acara Kesepakatan Segmen Batas Wilayah Nomor: 138.6/344.5/Kdk/2021 tanggal 18 Oktober 2021;
4. Kecamatan Banjarbaru Utara dan Kecamatan Banjarbaru Selatan termuat di dalam Berita Acara Kesepakatan Segmen Batas Wilayah Nomor: 138.6/344.3/Kdk/2021 tanggal 18 Oktober 2021;
5. Kecamatan Banjarbaru Utara dan Kecamatan Cempaka termuat di dalam Berita Acara Kesepakatan Segmen Batas Wilayah Nomor: 138.6/344.6/Kdk/2021 tanggal 18 Oktober 2021;
6. Kecamatan Banjarbaru Selatan dan Kecamatan Cempaka termuat di Dalam Berita Acara Kesepakatan Segmen Batas Wilayah Nomor: 138.6/344.2/KDK/2021 tanggal 18 Oktober 2021;

7. Kecamatan...

7. Kecamatan Landasan Ulin dan Kecamatan Cempaka termuat di Dalam Berita Acara Kesepakatan Segmen Batas Wilayah Nomor: 138.6/344.1/Kdk/2021 tanggal 18 Oktober 2021.

b. batas Kelurahan:

1. Batas Kelurahan Landasan Ulin Selatan dan Kelurahan Landasan Ulin Barat Kecamatan Liang Anggang Kota Banjarbaru termuat di dalam Berita Acara Kesepakatan Segmen Batas Wilayah Nomor: 141.3/344.44/Kdk/2021 tanggal 18 Oktober 2021;
2. Batas Kelurahan Landasan Ulin Selatan dan Kelurahan Landasan Ulin Tengah Kecamatan Liang Anggang Kota Banjarbaru Termuat Di Dalam Berita Acara Kesepakatan Segmen Batas Wilayah Nomor: 141.3/344.45/Kdk/2021 tanggal 18 Oktober 2021;
3. Batas Kelurahan Landasan Ulin Selatan Kecamatan Liang Anggang dan Kelurahan Landasan Ulin Timur Kecamatan Landasan Ulin Kota Banjarbaru termuat di dalam Berita Acara Kesepakatan Segmen Batas Wilayah Nomor: 141.3/344.24/Kdk/2021 tanggal 18 Oktober 2021;
4. Batas Kelurahan Landasan Ulin Selatan Kecamatan Liang Anggang dan Kelurahan Guntung Manggis Kecamatan Landasan Ulin Kota Banjarbaru termuat di dalam Berita Acara Kesepakatan Segmen Batas Wilayah Nomor: 141.3/344.23/Kdk/2021 tanggal 18 Oktober 2021;
5. Batas Kelurahan Landasan Ulin Tengah Kecamatan dan Kelurahan Guntung Manggis Kecamatan Landasan Ulin Kota Banjarbaru termuat di dalam Berita Acara Kesepakatan Segmen Batas Wilayah Nomor: 141.3/344.22/Kdk/2021 tanggal 18 Oktober 2021;
6. Batas Kelurahan Landasan Ulin Barat dan Kelurahan Landasan Ulin Utara Kecamatan Liang Anggang Kota Banjarbaru termuat di dalam Berita Acara Kesepakatan Segmen Batas Wilayah Nomor: 141.3/344.42/Kdk/2021 tanggal 18 Oktober 2021;
7. Batas Kelurahan Landasan Ulin Barat dan Kelurahan Landasan Ulin Tengah Kecamatan Liang Anggang Kota Banjarbaru termuat di dalam Berita Acara Kesepakatan Segmen Batas Wilayah Nomor: 141.3/344.43/Kdk/2021 tanggal 18 Oktober 2021;
8. Batas Kelurahan Landasan Ulin Tengah dan Kelurahan Landasan Ulin Utara Kecamatan Liang Anggang Kota Banjarbaru termuat di dalam Berita Acara Kesepakatan Segmen Batas Wilayah Nomor: 141.3/344.41/Kdk/2021 tanggal 18 Oktober 2021;
9. Batas Kelurahan Landasan Ulin Tengah Kecamatan Liang Anggang dan Kelurahan Syamsudin Noor Kecamatan Landasan Ulin Kota Banjarbaru termuat di dalam Berita Acara Kesepakatan Segmen Batas Wilayah Nomor: 141.3/344.26/Kdk/2021 tanggal 18 Oktober 2021;
10. Batas Kelurahan Landasan Ulin Utara Kecamatan Liang Anggang dan Kelurahan Syamsudin Noor Kecamatan Landasan Ulin Kota Banjarbaru termuat di dalam Berita Acara Kesepakatan Segmen Batas Wilayah Nomor: 141.3/344.27/Kdk/2021 tanggal 18 Oktober 2021;
11. Batas Kelurahan Landasan Ulin Tengah Kecamatan Liang Anggang dan Kelurahan Landasan Ulin Timur Kecamatan Landasan Ulin Kota Banjarbaru termuat di dalam Berita Acara Kesepakatan Segmen Batas Wilayah Nomor: 141.3/344.25/Kdk/2021 tanggal 18 Oktober 2021;
12. Batas Kelurahan Syamsudin Noor dan Kelurahan Landasan Ulin Timur Kecamatan Landasan Ulin Kota Banjarbaru termuat di dalam Berita Acara Kesepakatan Segmen Batas Wilayah Nomor: 141.3/344.36/Kdk/2021 tanggal 18 Oktober 2021;

13. Batas...

13. Batas Kelurahan Syamsudin Noor dan Kelurahan Guntung Payung Kecamatan Landasan Ulin Kota Banjarbaru termuat di dalam Berita Acara Kesepakatan Segmen Batas Wilayah Nomor: 141.3/344.37/Kdk/2021 tanggal 18 Oktober 2021;
14. Batas Kelurahan Landasan Ulin Timur dan Kelurahan Guntung Payung Kecamatan Landasan Ulin Kota Banjarbaru termuat di dalam Berita Acara Kesepakatan Segmen Batas Wilayah Nomor: 141.3/344.39/Kdk/2021 tanggal 18 Oktober 2021;
15. Batas Kelurahan Landasan Ulin Timur dan Kelurahan Guntung Manggis Kecamatan Landasan Ulin Kota Banjarbaru termuat di dalam Berita Acara Kesepakatan Segmen Batas Wilayah Nomor: 141.3/344.38/Kdk/2021 tanggal 18 Oktober 2021;
16. Batas Kelurahan Syamsudin Noor dan Kelurahan Guntung Manggis Kecamatan Landasan Ulin Kota Banjarbaru termuat di dalam Berita Acara Kesepakatan Segmen Batas Wilayah Nomor: 141.3/344.40/Kdk/2021 tanggal 18 Oktober 2021;
17. Batas Kelurahan Guntung Payung dan Kelurahan Guntung Manggis Kecamatan Landasan Ulin Kota Banjarbaru termuat di dalam Berita Acara Kesepakatan Segmen Batas Wilayah Nomor: 141.3/344.35/Kdk/2021 tanggal 18 Oktober 2021;
18. Batas Kelurahan Guntung Manggis Kecamatan Landasan Ulin dan Kelurahan Palam Kecamatan Cempaka Kota Banjarbaru termuat di dalam Berita Acara Kesepakatan Segmen Batas Wilayah Nomor: 141.3/344.8/Kdk/2021 tanggal 18 Oktober 2021;
19. Batas Kelurahan Guntung Manggis Kecamatan Landasan Ulin dan Kelurahan Bangkal Kecamatan Cempaka Kota Banjarbaru termuat di dalam Berita Acara Kesepakatan Segmen Batas Wilayah Nomor: 141.3/344.9/Kdk/2021 tanggal 18 Oktober 2021;
20. Batas Kelurahan Guntung Manggis Kecamatan Landasan Ulin dan Kelurahan Loktabat Selatan Kecamatan Banjarbaru Selatan Kota Banjarbaru termuat di dalam Berita Acara Kesepakatan Segmen Batas Wilayah Nomor: 141.3/344.28/Kdk/2021 tanggal 18 Oktober 2021;
21. Batas Kelurahan Guntung Payung Kecamatan Landasan Ulin dan Kelurahan Loktabat Utara Kecamatan Banjarbaru Utara Kota Banjarbaru termuat di dalam Berita Acara Kesepakatan Segmen Batas Wilayah Nomor: 141.3/344.31/Kdk/2021 tanggal 18 Oktober 2021;
22. Batas Kelurahan Guntung Payung Kecamatan Landasan Ulin dan Kelurahan Loktabat Selatan Kecamatan Banjarbaru Selatan Kota Banjarbaru termuat di dalam Berita Acara Kesepakatan Segmen Batas Wilayah Nomor: 141.3/344.29/Kdk/2021 tanggal 18 Oktober 2021;
23. Batas Kelurahan Loktabat Selatan Kecamatan Banjarbaru Selatan dan Kelurahan Loktabat Utara Kecamatan Banjarbaru Utara Kota Banjarbaru termuat di dalam Berita Acara Kesepakatan Segmen Batas Wilayah Nomor: 141.3/344.18/Kdk/2021 tanggal 18 Oktober 2021;
24. Batas Kelurahan Loktabat Selatan dan Kelurahan Kemuning Kecamatan Banjarbaru Selatan Kota Banjarbaru termuat di dalam Berita Acara Kesepakatan Segmen Batas Wilayah Nomor: 141.3/344.32/Kdk/2021 tanggal 18 Oktober 2021;
25. Batas Kelurahan Kemuning dan Kelurahan Guntung Paikat Kecamatan Banjarbaru Selatan Kota Banjarbaru termuat di dalam Berita Acara Kesepakatan Segmen Batas Wilayah Nomor: 141.3/344.33/Kdk/2021 tanggal 18 Oktober 2021;
26. Batas Kelurahan Guntung Paikat dan Kelurahan Sungai Besar Kecamatan Banjarbaru Selatan Kota Banjarbaru termuat di dalam Berita Acara Kesepakatan Segmen Batas Wilayah Nomor: 141.3/344.34/Kdk/2021 tanggal 18 Oktober 2021;

27. Batas...

27. Batas Kelurahan Loktabat Selatan Kecamatan Banjarbaru Selatan dan Kelurahan Palam Kecamatan Cempaka Kota Banjarbaru termuat di dalam Berita Acara Kesepakatan Segmen Batas Wilayah Nomor: 141.3/344.10/Kdk/2021 tanggal 18 Oktober 2021;
28. Batas Kelurahan Kemuning Kecamatan Banjarbaru Selatan dan Kelurahan Palam Kecamatan Cempaka Kota Banjarbaru termuat di dalam Berita Acara Kesepakatan Segmen Batas Wilayah Nomor: 141.3/344.14/Kdk/2021 tanggal . 18 Oktober 2021;
29. Batas Kelurahan Loktabat Selatan Kecamatan Banjarbaru Selatan dan Kelurahan Komet Kecamatan Banjarbaru Utara Kota Banjarbaru etrmuat di dalam Berita Acara Kesepakatan Segmen Batas Wilayah Nomor: 141.3/344.17/Kdk/2021 tanggal 18 Oktober 2021;
30. Batas Kelurahan Loktabat Utara Kecamatan Banjarbaru Utara dan Kelurahan Kemuning Kecamatan Banjarbaru Selatan Kota Banjarbaru termuat di dalam Berita Acara Kesepakatan Segmen Batas Wilayah Nomor: 141.3/344.20/Kdk/2021 tanggal 18 Oktober 2021;
31. Batas Kelurahan Loktabat Utara dan Kelurahan Komet Kecamatan Banjarbaru Utara Kota Banjarbaru termuat di dalam Berita Acara Kesepakatan Segmen Batas Wilayah Nomor: 141.3/344.49/Kdk/2021 tanggal 18 Oktober 2021;
32. Batas Kelurahan Loktabat Utara dan Kelurahan Mentaos Kecamatan Banjarbaru Utara Kota Banjarbaru termuat di dalam Berita Acara Kesepakatan Segmen Batas Wilayah Nomor: 141.3/344.48/Kdk/2021 tanggal 18 Oktober 2021;
33. Batas Kelurahan Mentaos dan Kelurahan Komet Kecamatan Banjarbaru Utara Kota Banjarbaru termuat di dalam Berita Acara Kesepakatan Segmen Batas Wilayah Nomor: 141.3/344.46/Kdk/2021 tanggal 18 Oktober 2021;
34. Batas Kelurahan Komet Kecamatan Banjarbaru Utara dan Kelurahan Kemuning Kecamatan Banjarbaru Selatan Kota Banjarbaru termuat di dalam Berita Acara Kesepakatan Segmen Batas Wilayah Nomor: 141.3/344.16/Kdk/2021 tanggal 18 Oktober 2021;
35. Batas Kelurahan Komet Kecamatan Banjarbaru Utara dan Kelurahan Guntung Paikat Kecamatan Banjarbaru Selatan Kota Banjarbaru termuat di dalam Berita Acara Kesepakatan Segmen Batas Wilayah Nomor: 141.3/344.19/Kdk/2021 tanggal 18 Oktober 2021;
36. Batas Kelurahan Komet Kecamatan Banjarbaru Utara dan Kelurahan Sungai Besar Kecamatan Banjarbaru Selatan Kota Banjarbaru termuat di dalam Berita Acara Kesepakatan Segmen Batas Wilayah Nomor: 141.3/344.15/Kdk/2021 tanggal 18 Oktober 2021;
37. Batas Kelurahan Komet dan Kelurahan Sungai Ulin Kecamatan Banjarbaru Utara Kota Banjarbaru termuat di dalam Berita Acara Kesepakatan Segmen Batas Wilayah Nomor: 141.3/344.47/Kdk/2021 tanggal 18 Oktober 2021;
38. Batas Kelurahan Sungai Besar Kecamatan Banjarbaru Selatan dan Kelurahan Sungai Ulin Kecamatan Banjarbaru Utara Kota Banjarbaru termuat di dalam Berita Acara Kesepakatan Segmen Batas Wilayah Nomor: 141.3/344.21/Kdk/2021 tanggal 18 Oktober 2021;
39. Batas Kelurahan Sungai Ulin Kecamatan Banjarbaru Utara dan Kelurahan Cempaka Kecamatan Cempaka Kota Banjarbaru termuat di dalam Berita Acara Kesepakatan Segmen Batas Wilayah Nomor: 141.3/344.30/Kdk/2021 tanggal 18 Oktober 2021;
40. Batas Kelurahan Sungai Besar Kecamatan Banjarbaru Selatan dan Kelurahan Cempaka Kecamatan Cempaka Kota Banjarbaru termuat di dalam Berita Acara Kesepakatan Segmen Batas Wilayah Nomor: 141.3/344.11/Kdk/2021 tanggal 18 Oktober 2021;

41. Batas...

41. Batas Kelurahan Cempaka Kecamatan Cempaka dan Kelurahan Guntung Paikat Kecamatan Banjarbaru Selatan Kota Banjarbaru termuat di dalam Berita Acara Kesepakatan Segmen Batas Wilayah Nomor: 141.3/344.13/Kdk/2021 tanggal 18 Oktober 2021;
42. Batas Kelurahan Cempaka Kecamatan Cempaka dan Kelurahan Kemuning Kecamatan Banjarbaru Selatan Kota Banjarbaru termuat di dalam Berita Acara Kesepakatan Segmen Batas Wilayah Nomor: 141.3/344.12/Kdk/2021 tanggal 18 Oktober 2021;
43. Batas Kelurahan Cempaka dan Kelurahan Palam Kecamatan Cempaka Kota Banjarbaru termuat di dalam Berita Acara Kesepakatan Segmen Batas Wilayah Nomor: 141.3/344.52/Kdk/2021 tanggal 18 Oktober 2021;
44. Batas Kelurahan Cempaka dan Kelurahan Bangkal Kecamatan Cempaka Kota Banjarbaru termuat di dalam Berita Acara Kesepakatan Segmen Batas Wilayah Nomor: 141.3/344.50/Kdk/2021 tanggal 18 Oktober 2021;
45. Batas Kelurahan Cempaka dan Kelurahan Sungai Tiung Kecamatan Cempaka Kota Banjarbaru termuat di dalam Berita Acara Kesepakatan Segmen Batas Wilayah Nomor: 141.3/344.53/Kdk/2021 tanggal 18 Oktober 2021;
46. Batas Kelurahan Sungai Tiung dan Kelurahan Bangkal Kecamatan Cempaka Kota Banjarbaru termuat di dalam Berita Acara Kesepakatan Segmen Batas Wilayah Nomor: 141.3/344.54/Kdk/2021 tanggal 18 Oktober 2021;
47. Batas Kelurahan Bangkal dan Kelurahan Palam Kecamatan Cempaka Kota Banjarbaru termuat di dalam Berita Acara Kesepakatan Segmen Batas Wilayah Nomor: 141.3/344.51/Kdk/2021 tanggal 18 Oktober 2021;

Pasal 5

Batas Daerah dan Berita Acara sebagaimana dimaksud dalam Pasal 2 tercantum dalam Titik Koordinat dan Peta Batas Daerah Kota Banjarbaru sebagaimana tercantum dalam Lampiran yang merupakan bagian tidak terpisahkan dari Peraturan Wali Kota ini.

Pasal 6

Peraturan Wali Kota ini di mulai berlaku pada tanggal diundangkan.

Agar setiap orang mengetahuinya, memerintahkan pengundangan peraturan walikota ini dengan menempatkannya dalam berita daerah Kota Banjarbaru.

Ditetapkan di Banjarbaru
pada tanggal 13 Juni 2023
WALI KOTA BANJARBARU,

TTD

M. ADITYA MUFTI ARIFFIN

Diundangkan di Banjarbaru
pada tanggal 13 Juni 2023
SEKRETARIS DAERAH,

TTD

SAID ABDULLAH

BERITA DAERAH KOTA BANJARBARU TAHUN 2023 NOMOR 40

Lampiran...

Lampiran : Peraturan Wali Kota Banjarbaru
Nomor : 40 Tahun 2023
Tanggal : 13 Juni 2023

Titik Koordinat Batas Wilayah Kecamatan dan Kelurahan Se-Kota Banjarbaru

A. Titik Koordinat Batas Wilayah Kecamatan

1. Batas Wilayah Kecamatan Liang Anggang dan Kecamatan Landasan Ulin Kota Banjarbaru terletak pada posisi koordinat :

No.	x	y	x	y
1	248623	9619294	248425	9617143
2	248623	9619454	248670	9617117
3	249071	9620129	247792	9615421
4	249329	9622382	247450	9614934
5	249733	9624891	246757	9613926
6	248912	9619320	246640	9613768
7	248934	9619084	246551	9613238
8	248281	9618167	246688	9612440
9	248396	9617815	246561	9611639

2. Batas Kecamatan Landasan Ulin dan Kecamatan Banjarbaru Utara Kota Banjarbaru terletak pada posisi koordinat :

No.	x	y	x	y
1	256152	9618654	255103	9619441
2	256102	9618708	254712	9619798
3	256062	9618692	254004	9620430
4	255958	9618719	253549	9620550
5	255873	9618771	253546	9620719
6	255857	9618867	253222	9621067
7	255450	9619452	253205	9621358
8	255508	9619549	253066	9621815
9	255500	9619591	253119	9622114

3. Batas Kecamatan Landasan Ulin dan Kecamatan Banjarbaru Selatan Kota Banjarbaru terletak pada posisi koordinat :

No.	x	y	x	y
1	256134	9618645	257119	9617693
2	256162	9618602	257080	9617351
3	256251	9618636	257054	9617124
4	256305	9618485	257078	9616592
5	256429	9618422	257000	9616400
6	256562	9618262	256813	9616265
7	256635	9618143	256755	9615592
8	256767	9618089	256708	9615539
9	256804	9617957		
10	256873	9617839		

4. Batas...

4. Batas Kecamatan Banjarbaru Utara dan Kecamatan Banjarbaru Selatan Kota Banjarbaru terletak pada posisi koordinat :

No.	x	y						
1	256152	9618654	10	261736	9618307	19	262227	9616678
2	258358	9619193	11	261640	9618152			
3	258973	9619179	12	261563	9617941			
4	260553	9619151	13	261837	9617755			
5	260866	9619153	14	261856	9617339			
6	261294	9619139	15	261856	9617229			
7	261523	9618974	16	261946	9617231			
8	261722	9618894	17	261949	9617059			
9	261493	9618443	18	262278	9616959			

5. Posisi titik batas daerah antara Kecamatan Banjarbaru Utara dan Kecamatan Cempaka Kota Banjarbaru terletak pada posisi koordinat :

No.	x	y
1	262227	9616678
2	263650	9616632
3	264873	9616411
4	265677	9615949

6. Posisi titik batas daerah antara Kecamatan Banjarbaru Selatan dan Kecamatan Cempaka Kota Banjarbaru terletak pada posisi koordinat :

No	x	y	No	x	y
1	259459	9616324	30	257360	9615443
2	261030	9616665	31	257400	9615432
3	261085	9616511	32	257441	9615417
4	261240	9616557	33	257469	9615393
5	261222	9616610	34	257481	9615375
6	261300	9616630	35	257520	9615378
7	261279	9616693	36	257552	9615377
8	262227	9616678	37	257582	9615389
9	258966	9616185	38	257636	9615364
10	258451	9615685	39	257682	9615375
11	258388	9615708	40	257746	9615355
12	258363	9615627	41	257790	9615372
13	258074	9615474	42	257793	9615394
14	258063	9615450	43	257817	9615410
15	257948	9615461	44	257844	9615433
16	256707	9615538	45	257881	9615449
17	257049	9615449			
18	256765	9615487			
19	256863	9615510			
20	256954	9615463			
21	257044	9615471			
22	257105	9615412			
23	257151	9615414			
24	257169	9615393			
25	257222	9615413			
26	257255	9615403			
27	257266	9615419			
28	257296	9615402			
29	257316	9615440			

7. Batas...

7. Batas Kecamatan Landasan Ulin dan Kecamatan Cempaka Kota Banjarbaru terletak pada posisi koordinat :

No.	x	y	No.	x	y
1	256706	9615541	13	254904	9614497
2	256396	9615434	14	254472	9614132
3	256249	9615131	15	254315	9613914
4	256192	9614661	16	253847	9613720
5	256161	9614454	17	253477	9613429
6	255990	9614433	18	252994	9613379
7	255833	9614288	19	252925	9612996
8	255742	9614307	20	251545	9613037
9	255609	9614191	21	250456	9613103
10	255437	9614269	22	249613	9612570
11	255248	9614230	23	248737	9612015
12	254912	9614375	24	248283	9611670

B. Titik Koordinat Batas Wilayah Kelurahan

1. Posisi titik batas daerah antara Kelurahan Landasan Ulin Selatan dengan Kelurahan Landasan Ulin Barat Kecamatan Liang Anggang Kota Banjarbaru terletak pada posisi koordinat :

No.	x	y	No.	x	y
1	242008	9617498	6	243567	9618075
2	242777	9617598	7	244663	9618224
3	242731	9617770	8	245392	9618382
4	243334	9617847	9	245433	9618016
5	243590	9617883	10	245949	9617870

2. Posisi titik batas daerah antara Kelurahan Landasan Ulin Selatan dengan Kelurahan Landasan Ulin Tengah Kecamatan Liang Anggang Kota Banjarbaru terletak pada posisi koordinat :

No.	x	y	No.	x	y
1	245949	9617870	4	245851	9615851
2	246007	9617151	5	246112	9614116
3	246085	9616559	6	246561	9611639

3. Posisi titik batas daerah antara Kelurahan Landasan Ulin Selatan Kecamatan Liang Anggang dan Kelurahan Landasan Ulin Timur Kecamatan Landasan Ulin Kota Banjarbaru terletak pada posisi koordinat :

No.	x	y
1	246561	9611639

4. Posisi titik batas daerah antara Kelurahan Landasan Ulin Selatan Kecamatan Liang Anggang dan Kelurahan Guntung Manggis Kecamatan Landasan Ulin Kota Banjarbaru terletak pada posisi koordinat :

No.	x	y
1	246561	9611639

5. Posisi titik batas daerah antara Kelurahan Landasan Ulin Tengah Kecamatan dan Kelurahan Guntung Manggis Kecamatan Landasan Ulin Kota Banjarbaru terletak pada posisi koordinat :

No.	x	y
1	246561	9611639

6. Posisi...

6. Posisi titik batas daerah antara Kelurahan Landasan Ulin Barat dengan Kelurahan Landasan Ulin Utara Kecamatan Liang Anggang Kota Banjarbaru terletak pada posisi koordinat :

No	x	y	No	x	y
1	245979	961904	5	245686	9620959
2	245704	9620748	6	245604	962185
3	245864	9620766	7	245793	9621757
4	245854	9620968	8	245550	962486

7. Posisi titik batas daerah antara Kelurahan Landasan Ulin Barat dengan Kelurahan Landasan Ulin Tengah Kecamatan Liang Anggang Kota Banjarbaru terletak pada posisi koordinat :

No	x	y
1	246024	9619054
2	246051	9618787
3	246021	9618782
4	245949	9617870

8. Posisi titik batas daerah antara Kelurahan Landasan Ulin Tengah dengan Kelurahan Landasan Ulin Utara Kecamatan Liang Anggang Kota Banjarbaru terletak pada posisi koordinat :

No	x	y
1	246024	9619054
2	248623	9619294

9. Posisi titik batas daerah antara Kelurahan Landasan Ulin Tengah Kecamatan Liang Anggang dengan Kelurahan Syamsudin Noor Kecamatan Landasan Ulin Kota Banjarbaru terletak pada posisi koordinat :

No	x	y
1	248623	9619294
2	248908	9619319

10. Posisi titik batas daerah antara Kelurahan Landasan Ulin Utara Kecamatan Liang Anggang dan Kelurahan Syamsudin Noor Kecamatan Landasan Ulin Kota Banjarbaru Kota Banjarbaru terletak pada posisi koordinat :

No.	x	y
1	248623	9619294
2	248623	9619454
3	249071	9620129
4	249329	9622382
5	249733	9624891

11. Posisi titik batas daerah antara Kelurahan Landasan Ulin Tengah Kecamatan Liang Anggang dan Kelurahan Landasan Ulin Timur Kecamatan Landasan Ulin Kota Banjarbaru terletak pada posisi koordinat :

No.	x	y	No.	x	y
1	248912	9619320	8	247450	9614934
2	248934	9619084	9	246757	9613926
3	248281	9618167	10	246640	9613768
4	248396	9617815	11	246551	9613238
5	248425	9617143	12	246688	9612440
6	248670	9617117	13	246561	9611639
7	247792	9615421			

12. Posisi...

12. Posisi titik batas daerah antara Kelurahan Syamsudin Noor dan Kelurahan Landasan Ulin Timur Kecamatan Landasan Ulin Kota Banjarbaru terletak pada posisi koordinat :

No.	x	y
1	248908	9619319
2	252267	9618832

13. Posisi titik batas daerah antara Kelurahan Syamsudin Noor dan Kelurahan Guntung Payung Kecamatan Landasan Ulin Kota Banjarbaru Kota Banjarbaru terletak pada posisi koordinat :

No.	x	y	No.	x	y
1	252269	9618829	7	252343	9620885
2	252076	9619259	8	252274	9620905
3	251745	9619581	9	252404	9621803
4	251968	9619788	10	252537	9622749
5	252088	9620451	11	252644	9622977
6	252300	9620612			

14. Posisi titik batas daerah antara Kelurahan Landasan Ulin Timur dan Kelurahan Guntung Payung Kecamatan Landasan Ulin Kota Banjarbaru terletak pada posisi koordinat :

No.	x	y
1	252267	9618830

15. Posisi titik batas daerah antara Kelurahan Landasan Ulin Timur dengan Kelurahan Guntung Manggis Kecamatan Landasan Ulin Kota Banjarbaru terletak pada posisi koordinat :

No.	x	y	No.	x	y
1	252269	9618829	9	249864	9615665
2	252219	9618645	10	249697	9615741
3	252099	9618681	11	249281	9614873
4	251586	9617547	12	248765	9613832
5	251394	9617089	13	248260	9613508
6	250571	9616886	14	248404	9612773
7	250274	9616643	15	246561	9611639
8	250114	9616140			

16. Posisi titik batas daerah antara Kelurahan Syamsudin Noor dan Kelurahan Guntung Manggis Kecamatan Landasan Ulin Kota Banjarbaru terletak pada posisi koordinat :

No.	x	y
1	252269	9618829

17. Posisi titik batas daerah antara Kelurahan Guntung Payung dan Kelurahan Guntung Manggis Kecamatan Landasan Ulin Kota Banjarbaru terletak pada posisi koordinat :

No.	x	y
1	252269	9618829
2	256152	9618654

18. Posisi...

18. Posisi titik batas daerah antara Kelurahan Guntung Manggis Kecamatan Landasan Ulin dengan Kelurahan Palm Kecamatan Cempaka Kota Banjarbaru terletak pada posisi koordinat :

No.	x	y	No.	x	y
1	256706	9615541	13	254904	9614497
2	256396	9615434	14	254472	9614132
3	256249	9615131	15	254315	9613914
4	256192	9614661	16	253847	9613720
5	256161	9614454	17	253477	9613429
6	255990	9614433	18	252994	9613379
7	255833	9614288	19	252925	9612996
8	255742	9614307	20	251545	9613037
9	255609	9614191	21	250456	9613103
10	255437	9614269	22	249613	9612570
11	255248	9614230	23	248737	9612015
12	254912	9614375			

19. Posisi titik batas daerah antara Kelurahan Guntung Manggis Kecamatan Landasan Ulin dan Kelurahan Bangkal Kecamatan Cempaka Kota Banjarbaru terletak pada posisi koordinat :

No.	x	y
1	248737	9612015
2	248283	9611670

20. Posisi titik batas daerah antara Kelurahan Guntung Manggis Kecamatan Landasan Ulin dan Kelurahan Loktabat Selatan Kecamatan Banjarbaru Selatan Kota Banjarbaru terletak pada posisi koordinat :

No.	x	y	No	x	y
1	256134	9618645	10	256873	9617839
2	256162	9618602	11	257119	9617693
3	256251	9618636	12	257080	9617351
4	256305	9618485	13	257054	9617124
5	256429	9618422	14	257078	9616592
6	256562	9618262	15	257000	9616400
7	256635	9618143	16	256813	9616265
8	256767	9618089	17	256755	9615592
9	256804	9617957	18	256708	9615539

21. Posisi titik batas daerah antara Kelurahan Guntung Payung Kecamatan Landasan Ulin dan Kelurahan Loktabat Utara Kecamatan Banjarbaru Utara Kota Banjarbaru terletak pada posisi koordinat :

No.	x	y	No.	x	y
1	256152	9618654	10	255103	9619441
2	256102	9618708	11	254712	9619798
3	256062	9618692	12	254004	9620430
4	255958	9618719	13	253549	9620550
5	255873	9618771	14	253546	9620719
6	255857	9618867	15	253222	9621067
7	255450	9619452	16	253205	9621358
8	255508	9619549	17	253066	9621815
9	255500	9619591	18	253119	9622114

22. Posisi titik batas daerah antara Kelurahan Guntung Payung Kecamatan Landasan Ulin dan Kelurahan Loktabat Selatan Kecamatan Banjarbaru Selatan Kota Banjarbaru terletak pada posisi koordinat :

No.	x	y
1	256152	9618654
2	256134	9618645

23. Posisi titik batas daerah antara Kelurahan Loktabat Selatan dan Kelurahan Kemuning Kecamatan Banjarbaru Selatan Kota Banjarbaru terletak pada posisi koordinat :

No	x	y	No	x	y
1	258364	9619179	12	258123	9617834
2	258358	9619094	13	258263	9617830
3	258353	9619003	14	258253	9617661
4	258349	9618789	15	258250	9617641
5	258476	9618761	16	258157	9617058
6	258477	9618796	17	258016	9617056
7	258561	9618796	18	258015	9617031
8	258595	9618233	19	257986	9615739
9	258278	9618259	20	257853	9615677
10	258268	9617940	21	257948	9615461
11	258126	9617943			

24. Posisi titik batas daerah antara Kelurahan Kemuning dan Kelurahan Guntung Paikat Kecamatan Banjarbaru Selatan Kota Banjarbaru terletak pada posisi koordinat :

No.	x	y	No.	x	y
1	258970	9619172	8	259231	9617228
2	258968	9618880	9	259079	9617208
3	258965	9618604	10	259062	9616880
4	258974	9618434	11	258958	9616367
5	259251	9618444	12	258966	9616185
6	259310	9618143			
7	259268	9617808			

25. Posisi titik batas daerah antara Kelurahan Kelurahan Guntung Paikat dan Kelurahan Sungai Besar Kecamatan Banjarbaru Selatan Kota Banjarbaru terletak pada posisi koordinat :

No.	x	y	No.	x	y	No.	x	y
1	260553	9619154	10	259759	9618008	19	259862	9617333
2	260550	9618731	11	259876	9618010	20	259843	9617196
3	260345	9618732	12	259876	9617815	21	259779	9617170
4	259914	9618764	13	259961	9617730	22	259752	9616951
5	259884	9618648	14	260046	9617717	23	259630	9616951
6	259850	259850	15	260041	9617663	24	259522	9616718
7	259740	9618359	16	259999	9617658	25	259459	9616324
8	259748	9618309	17	259792	9617692			
9	259749	9618268	18	259816	9617351			

26. Posisi titik batas daerah antara Kelurahan Loktabat Selatan Kecamatan Banjarbaru Selatan dan Kelurahan Palam Kecamatan Cempaka Kota Banjarbaru terletak pada posisi koordinat :

No	x	y	No	x	y	No	x	y
1	257948	9615461	16	257360	9615443	31	257881	9615449
2	256707	9615538	17	257400	9615432			
3	257049	9615449	18	257441	9615417			
4	256765	9615487	19	257469	9615393			
5	256863	9615510	20	257481	9615375			
6	256954	9615463	21	257520	9615378			
7	257044	9615471	22	257552	9615377			
8	257105	9615412	23	257582	9615389			
9	257151	9615414	24	257636	9615364			
10	257169	9615393	25	257682	9615375			
11	257222	9615413	26	257746	9615355			
12	257255	9615403	27	257790	9615372			
13	257266	9615419	28	257793	9615394			
14	257296	9615402	29	257817	9615410			
15	257316	9615440	30	257844	9615433			

27. Posisi titik batas daerah antara Kelurahan Kemuning Kecamatan Banjarbaru Selatan dan Kelurahan Palam Kecamatan Cempaka Kota Banjarbaru terletak pada posisi koordinat :

No.	x	y	No.	x	y
1	258388	9615706	5	258027	9615466
2	258363	9615627	6	258005	9615458
3	258074	9615474	7	257948	9615461
4	258063	9615450			

28. Posisi titik batas daerah antara Kelurahan Loktabat Selatan Kecamatan Banjarbaru Selatan dan Kelurahan Komet Kecamatan Banjarbaru Utara Kota Banjarbaru terletak pada posisi koordinat :

No.	x	y
1	258358	9619194

29. Posisi titik batas daerah antara Kelurahan Loktabat Utara Kecamatan Banjarbaru Utara dan Kelurahan Kemuning Kecamatan Banjarbaru Selatan Kota Banjarbaru terletak pada posisi koordinat :

No.	x	y
1	258358	9619194

30. Posisi titik batas daerah antara Kelurahan Loktabat Utara dan Kelurahan Komet Kecamatan Banjarbaru Utara Kota Banjarbaru terletak pada posisi koordinat :

No.	x	y
1	258362	9619603
2	258361	9619430
3	258358	9619195

31. Posisi titik batas daerah antara Kelurahan Loktabat Utara dan Kelurahan Mentaos Kecamatan Banjarbaru Utara Kota Banjarbaru terletak pada posisi koordinat :

No	x	y	No	x	y
1	258415	9620341	5	258355	9620069
2	258278	9620340	6	258362	9619610
3	258414	9620299			
4	258368	9620150			

32. Posisi titik batas daerah antara Kelurahan Mentaos dan Kelurahan Komet Kecamatan Banjarbaru Utara Kota Banjarbaru terletak pada posisi koordinat :

No.	x	y	No.	x	y
1	258362	9619603	5	259099	9619609
2	258944	9619610	6	260318	9619618
3	258946	9619691	7	260513	9619827
4	259100	9619690			

33. Posisi titik batas daerah antara Kelurahan Komet Kecamatan Banjarbaru Utara dan Kelurahan Kemuning Kecamatan Banjarbaru Selatan Kota Banjarbaru terletak pada posisi koordinat :

No.	x	y
1	258358	9619193
2	258973	9619179

34. Posisi titik batas daerah antara Kelurahan Komet Kecamatan Banjarbaru Utara dan Kelurahan Guntung Paikat Kecamatan Banjarbaru Selatan Kota Banjarbaru terletak pada posisi koordinat :

No.	x	y
1	258970	9619172
2	260553	9619151

35. Posisi titik batas daerah antara Kelurahan Komet Kecamatan Banjarbaru Utara dan Kelurahan Sungai Besar Kecamatan Banjarbaru Selatan Kota Banjarbaru terletak pada posisi koordinat :

No.	x	y
1	260553	9619151
2	260866	9619153

36. Posisi titik batas daerah antara Kelurahan Komet dan Kelurahan Sungai Ulin Kecamatan Banjarbaru Utara Kota Banjarbaru terletak pada posisi koordinat :

No.	x	y
1	260866	9619153
2	260931	9619791

37. Posisi titik batas daerah antara Kelurahan Sungai Besar Kecamatan Banjarbaru Selatan dan Kelurahan Sungai Ulin kecamatan Banjarbaru Utara Kota Banjarbaru terletak pada posisi koordinat :

No.	x	y	No.	x	y
1	260866	9619153	9	261837	9617755
2	261294	9619139	10	261856	9617339
3	261523	9618974	11	261856	9617229
4	261722	9618894	12	261946	9617231
5	261493	9618443	13	261949	9617059
6	261736	9618307	14	262278	9616959
7	261640	9618152	15	262227	9616678
8	261563	9617941			

38. Posisi titik batas daerah antara Kelurahan Sungai Ulin Kecamatan Banjarbaru Utara dan Kelurahan Cempaka Kecamatan Cempaka Kota Banjarbaru terletak pada posisi koordinat :

No.	x	y
1	262227	9616678
2	263650	9616632
3	264873	9616411
4	265677	9615949

39. Posisi titik batas daerah antara Kelurahan Sungai Besar Kecamatan Banjarbaru Selatan dan Kelurahan Cempaka Kecamatan Cempaka Kota Banjarbaru terletak pada posisi koordinat :

No	x	y	No	x	y
1	259459	9616324	1	259459	9616324
2	261030	9616665	2	261030	9616665
3	261085	9616511	3	261085	9616511
4	261240	9616557	4	261240	9616557
5	261222	9616610	5	261222	9616610
6	261300	9616630	6	261300	9616630

40. Posisi titik batas daerah antara Kelurahan Cempaka Kecamatan Cempaka dan Kelurahan Guntung Paikat Kecamatan Banjarbaru Selatan Kota Banjarbaru terletak pada posisi koordinat :

No.	x	y
1	259459	9616324
2	258966	9616185

41. Posisi titik batas daerah antara Kelurahan Cempaka Kecamatan Cempaka dan Kelurahan Kemuning Kecamatan Banjarbaru Selatan Kota Banjarbaru terletak pada posisi koordinat :

No.	x	y
1	258966	9616185
2	258451	9615685
3	258388	9615708

42. Posisi titik batas daerah antara Kelurahan Cempaka dan Kelurahan Palam Kecamatan Cempaka Kota Banjarbaru terletak pada posisi koordinat :

No.	x	y
1	258388	9615708
2	258419	9615519
3	258330	9615438
4	258346	9615350
5	258395	9615297
6	258478	9615210

43. Posisi titik batas daerah antara Kelurahan Cempaka dan Kelurahan Bangkal Kecamatan Cempaka Kota Banjarbaru terletak pada posisi koordinat :

No.	x	y
1	259203	9614389
2	259139	9614488
3	259125	9614633
4	258897	9614699
5	258892	9614750
6	258476	9615209

44. Posisi titik batas daerah antara Kelurahan Cempaka dengan Kelurahan Sungai Tiung Kecamatan Cempaka Kota Banjarbaru terletak pada posisi koordinat :

No.	x	y	No.	x	y
1	259203	9614389	6	261367	9613408
2	259509	9614345	7	261781	9612374
3	260672	9613577	8	263158	9610567
4	261129	9613487	9	262402	9609325
5	261264	9613432	10	261713	9606380

45. Posisi titik batas daerah antara Kelurahan Sungai Tiung dengan Kelurahan Bangkal Kecamatan Cempaka Kota Banjarbaru terletak pada posisi koordinat :

No.	x	y	No.	x	y	No.	x	y
1	259203	9614389	11	259009	9612626	21	260535	9609176
2	259320	9614076	12	259052	9612274	22	260663	9609175
3	259150	9613780	13	259231	9611942	23	260739	9609126
4	258831	9613418	14	258941	9611602	24	260267	9608941
5	258807	9613354	15	259254	9611080	25	260018	9608750
6	258843	9613244	16	259144	9610813	26	259636	9608496
7	258891	9613095	17	259462	9610317	27	259602	9608076
8	258926	9612979	18	259984	9609796	28	259439	9607243
9	258969	9612760	19	260360	9609436			
10	258943	9612759	20	260451	9609397			

46. Posisi titik batas daerah antara Kelurahan Bangkal dan Kelurahan Palam Kecamatan Cempaka Kota Banjarbaru terletak pada posisi koordinat :

No	x	y	No	x	y	No	x	y
1	256909	9613460	12	255642	9612128	23	257563	9614719
2	256645	9613690	13	255678	9612256	34	257530	9614749
3	256445	9612835	14	248736	9612014	35	257015	9614036
4	258026	9614921	15	256740	9613482	36	256934	9613974
5	258067	9614947	16	255999	9612686	27	256934	9613867
6	253916	9611456	17	256886	9613010	28	256731	9613644
7	254333	9611420	18	257078	9614278	29	255830	9612306
8	254424	9611847	19	258476	9615214	30	255757	9612225
9	254863	9611778	20	257813	9614786	31	255096	9612035
10	254889	9611947	21	257737	9614797			
11	255463	9612004	22	257642	9614753			

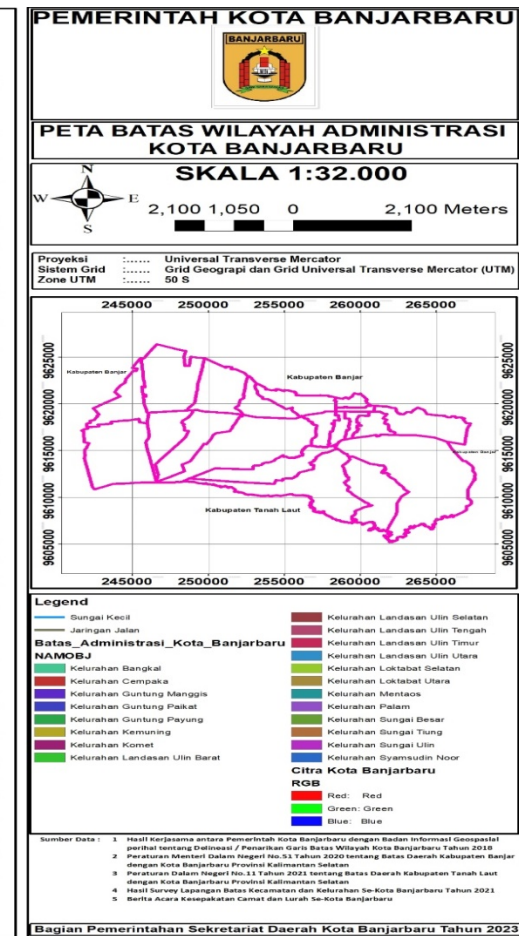
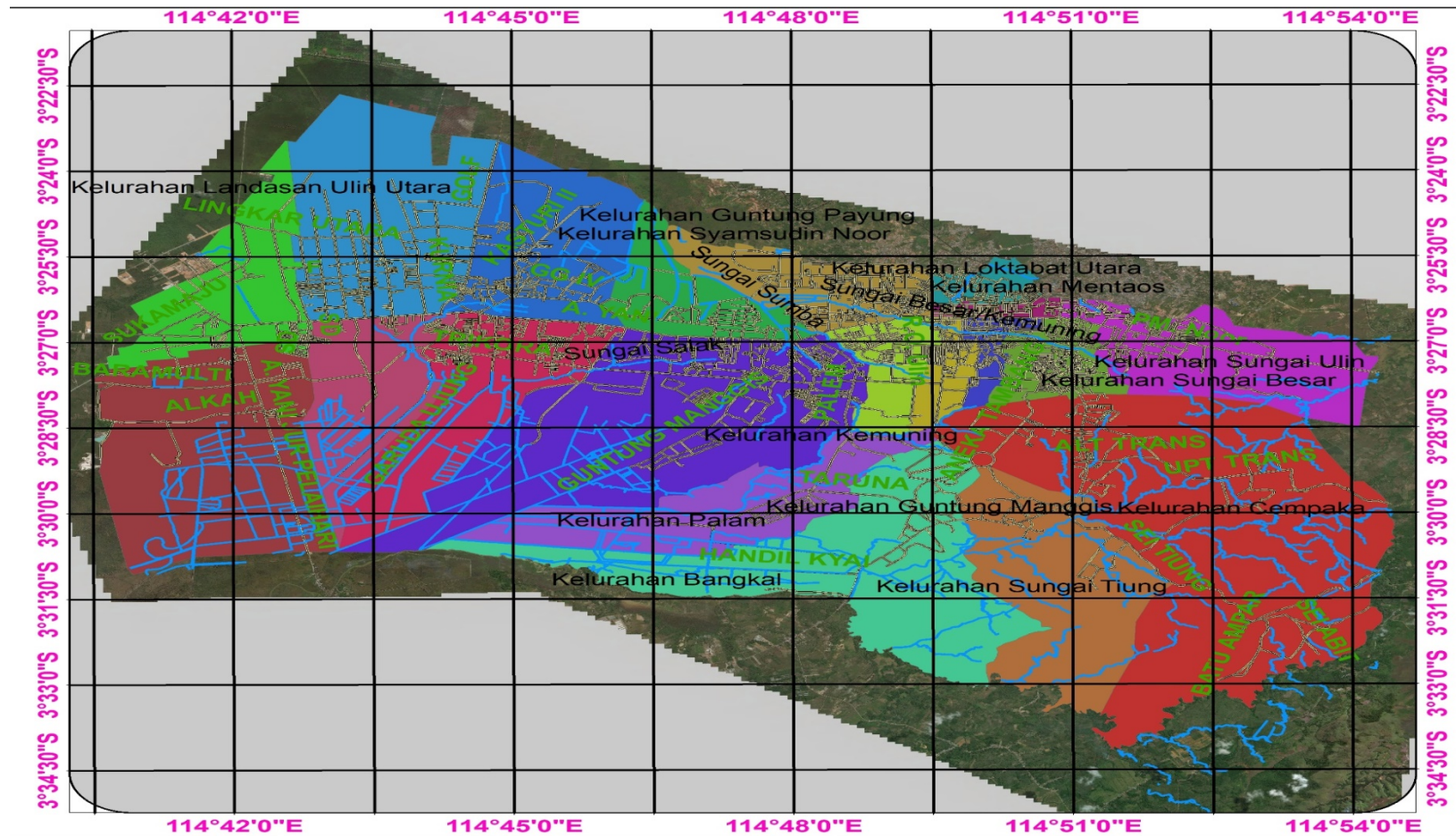

WALI KOTA BANJARBARU,

TTD

M. ADITYA MUFTI ARIFFIN