

PETA RENCANA STRUKTUR RUANG

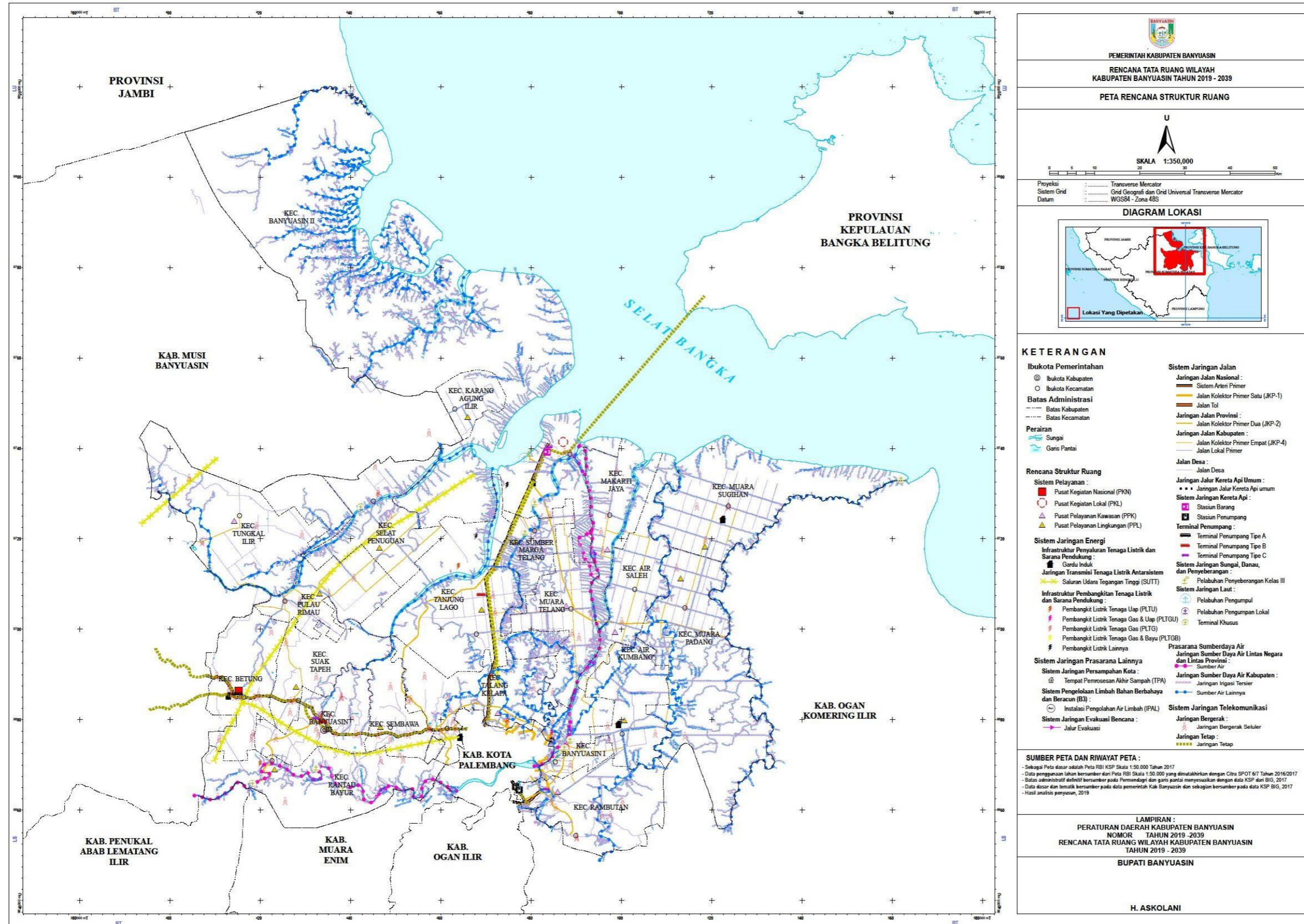

PEMERINTAH KABUPATEN BANYUASIN
RENCANA TATA RUANG WILAYAH
KABUPATEN BANYUASIN TAHUN 2019 - 2039
PETA RENCANA STRUKTUR RUANG

U
 SKALA 1:350,000

Proyeksi : Transverse Mercator
 Sistem Grid : Grid Geografi dan Grid Universal Transverse Mercator
 Datum : WGS84 - Zona 48S

DIAGRAM LOKASI

KETERANGAN

<p>Ibukota Pemerintahan</p> <ul style="list-style-type: none"> ● Ibukota Kabupaten ○ Ibukota Kecamatan <p>Batas Administrasi</p> <ul style="list-style-type: none"> - - - Batas Kabupaten - - - Batas Kecamatan <p>Perairan</p> <ul style="list-style-type: none"> ~ Sungai ~ Garis Pantai <p>Rencana Struktur Ruang</p> <p>Sistem Pelayanan :</p> <ul style="list-style-type: none"> ■ Pusat Kegiatan Nasional (PKN) ○ Pusat Kegiatan Lokal (PKL) △ Pusat Pelayanan Kawasan (PPK) ▲ Pusat Pelayanan Lingkungan (PPL) <p>Sistem Jaringan Energi</p> <p>Infrastruktur Penyuluran Tenaga Listrik dan Sarana Pendukung :</p> <ul style="list-style-type: none"> ■ Gardu Induk <p>Jaringan Transmisi Tenaga Listrik Antar sistem</p> <ul style="list-style-type: none"> — Saluran Udara Tegangan Tinggi (SUTT) <p>Infrastruktur Pembangkitan Tenaga Listrik dan Sarana Pendukung :</p> <ul style="list-style-type: none"> ⚡ Pembangkit Listrik Tenaga Uap (PLTU) ⚡ Pembangkit Listrik Tenaga Gas & Uap (PLTGU) ⚡ Pembangkit Listrik Tenaga Gas (PLTG) ⚡ Pembangkit Listrik Tenaga Gas & Bayu (PLTGB) ⚡ Pembangkit Listrik Lainnya <p>Sistem Jaringan Prasarana Lainnya</p> <p>Sistem Jaringan Persampahan Kota :</p> <ul style="list-style-type: none"> □ Tempat Pemrosesan Akhir Sampah (TPA) <p>Sistem Pengelolaan Limbah Bahan Berbahaya dan Beracun (B3) :</p> <ul style="list-style-type: none"> ⌚ Instalasi Pengolahan Air Limbah (IPAL) <p>Sistem Jaringan Evakuasi Bencana :</p> <ul style="list-style-type: none"> — Jalur Evakuasi 	<p>Sistem Jaringan Jalan</p> <p>Jaringan Jalan Nasional :</p> <ul style="list-style-type: none"> — Sistem Arteri Primer — Jalan Kolektor Primer Satu (JKP-1) — Jalan Tol <p>Jaringan Jalan Provinsi :</p> <ul style="list-style-type: none"> — Jalan Kolektor Primer Dua (JKP-2) <p>Jaringan Jalan Kabupaten :</p> <ul style="list-style-type: none"> — Jalan Kolektor Primer Empat (JKP-4) — Jalan Lokal Primer <p>Jalan Desa :</p> <ul style="list-style-type: none"> — Jalan Desa <p>Jaringan Jalur Kereta Api Umum :</p> <ul style="list-style-type: none"> — Jaringan Jalur Kereta Api umum <p>Sistem Jaringan Kereta Api :</p> <ul style="list-style-type: none"> ■ Stasiun Barang ■ Stasiun Penumpang <p>Terminal Penumpang :</p> <ul style="list-style-type: none"> ■ Terminal Penumpang Tipe A ■ Terminal Penumpang Tipe B ■ Terminal Penumpang Tipe C <p>Sistem Jaringan Sungai, Danau, dan Persebaran :</p> <ul style="list-style-type: none"> — Pelabuhan Persebaran Kelas III <p>Sistem Jaringan Laut :</p> <ul style="list-style-type: none"> ⊕ Pelabuhan Pengumpul ⊕ Pelabuhan Pengumpan Lokal ⊕ Terminal Khusus <p>Prasarana Sumberdaya Air</p> <p>Jaringan Sumber Daya Air Lintas Negara dan Lintas Provinsi :</p> <ul style="list-style-type: none"> ● Sumber Air <p>Jaringan Sumber Daya Air Kabupaten :</p> <ul style="list-style-type: none"> — Jaringan Irigasi Tersier ● Sumber Air Lainnya <p>Sistem Jaringan Telekomunikasi</p> <p>Jaringan Bergerak :</p> <ul style="list-style-type: none"> — Jaringan Bergerak Seluler <p>Jaringan Tetap :</p> <ul style="list-style-type: none"> — Jaringan Tetap
---	--

SUMBER PETA DAN RIWAYAT PETA :

- Sebagai Peta dasar adalah Peta RBI KSP Skala 1:50.000 Tahun 2017
- Data penggunaan lahan bersumber dari Peta RBI Skala 1:50.000 yang dimutakhirkan dengan Citra SPOT 6/7 Tahun 2016/2017
- Batas administratif definitif bersumber pada Permenandi dan guru pantai menyosialisasikan dengan data KSP dan BIG, 2017
- Data dasar dan tematik bersumber pada data pemerintah Kab Banyuasin dan sebagian bersumber pada data KSP BIG, 2017
- Hasil analisis penyusunan, 2019

LAMPIRAN :
PERATURAN DAERAH KABUPATEN BANYUASIN
NOMOR 6 TAHUN 2019
RENCANA TATA RUANG WILAYAH KABUPATEN BANYUASIN
TAHUN 2019 - 2039

BUPATI BANYUASIN

H. ASKOLANI

RENCANA POLA RUANG KABUPATEN BANYUASIN

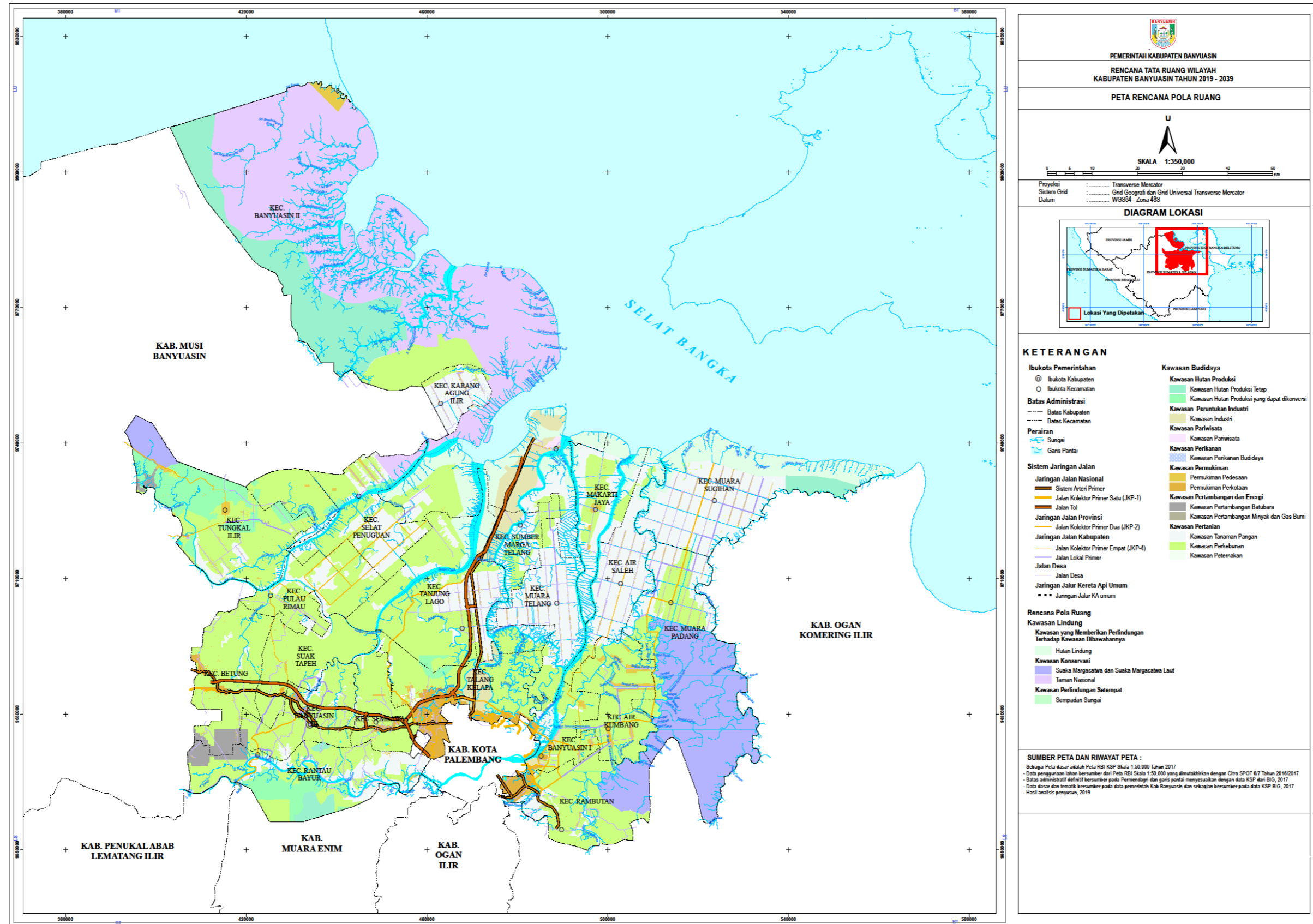

PETA RENCANA PENETAPAN KAWASAN STRATEGIS KABUPATEN BANYUASIN

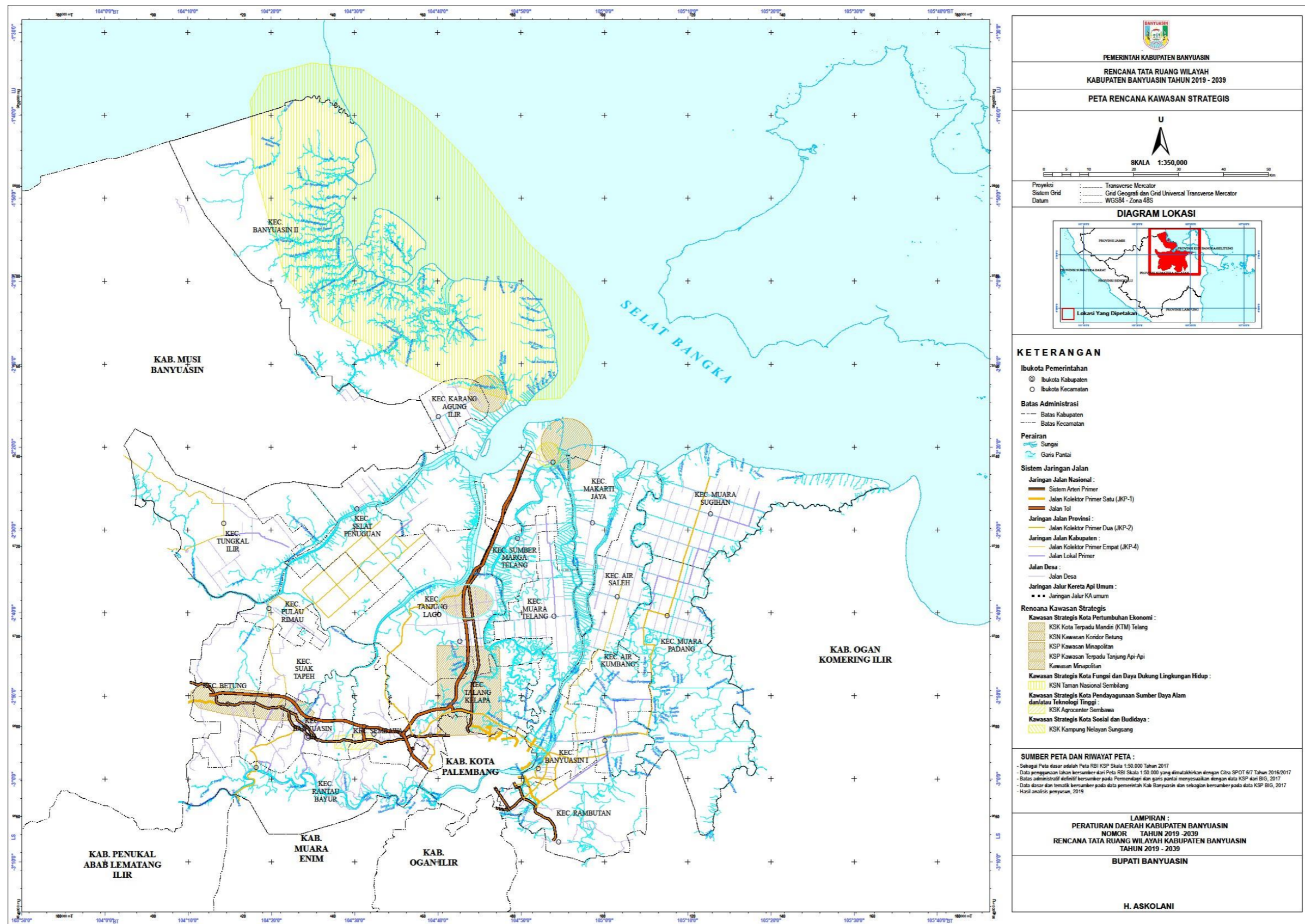

PEMERINTAH KABUPATEN BANYUASIN
RENCANA TATA RUANG WILAYAH
KABUPATEN BANYUASIN TAHUN 2019 - 2039
PETA RENCANA KAWASAN STRATEGIS

U
 SKALA 1:350,000

Proyeksi : Transverse Mercator
 Sistem Grid : Grid Geografi dan Grid Universal Transverse Mercator
 Datum : WGS84 - Zona 48S

DIAGRAM LOKASI

KETERANGAN

Ibukota Pemerintahan
 ● Ibukota Kabupaten
 ○ Ibukota Kecamatan

Batas Administrasi
 - - - - - Batas Kabupaten
 - - - - - Batas Kecamatan

Perairan
 Sungai
 Garis Pantai

Sistem Jaringan Jalan
Jaringan Jalan Nasional :
 - Sistem Arteri Primer
 - Jalan Kolektor Primer Satu (JKP-1)
 - Jalan Tol
Jaringan Jalan Provinsi :
 - Jalan Kolektor Primer Dua (JKP-2)
Jaringan Jalan Kabupaten :
 - Jalan Kolektor Primer Empat (JKP-4)
 - Jalan Lokal Primer
Jalan Desa :
 - Jalan Desa
Jaringan Jalur Kereta Api Umum :
 - Jaringan Jalur KA umum

Rencana Kawasan Strategis
Kawasan Strategis Kota Pertumbuhan Ekonomi :
 - KSK Kota Terpadu Mandiri (KTM) Telang
 - KSN Kawasan Koridor Betung
 - KSP Kawasan Minapolitan
 - KSP Kawasan Terpadu Tanjung Api-Api Kawasan Minapolitan
Kawasan Strategis Kota Fungsi dan Daya Dukung Lingkungan Hidup :
 - KSN Taman Nasional Sembilang
Kawasan Strategis Kota Pendayagunaan Sumber Daya Alam dan/atau Teknologi Tinggi :
 - KSK Agrocenter Sembawa
Kawasan Strategis Kota Sosial dan Budidaya :
 - KSK Kampung Nelayan Sungsang

SUMBER PETA DAN RIWAYAT PETA :
 - Sebagai Peta dasar adalah Peta RBI Skala 1:50.000 Tahun 2017
 - Data penggunaan lahan bersumber dari Peta RBI Skala 1:50.000 yang dimutakhirkan dengan Citra SPOT 6/7 Tahun 2016/2017
 - Batas administratif definitif bersumber pada Pemendagri dan garis pantai menyesuaikan dengan data KSP dan SIG, 2017
 - Data dasar dan tematik bersumber pada data pemerintah Kabupaten Banyuasin dan sebagian bersumber pada data KSP SIG, 2017
 - Hasil analisis penyusun, 2019

LAMPIRAN :
PERATURAN DAERAH KABUPATEN BANYUASIN
NOMOR TAHUN 2019 - 2039
RENCANA TATA RUANG WILAYAH KABUPATEN BANYUASIN
TAHUN 2019 - 2039

BUPATI BANYUASIN

H. ASKOLANI

TABEL INDIKASI PROGRAM KABUPATEN BANYUASIN

No	Program Utama dan Kegiatan	Lokasi	Tahun							Sumber Dana	Instansi Pelaksana	
			PJM -1					PJM -2	PJM -3			PJM -4
			2019	2020	2021	2022	2023	2024 - 2029	2030 - 2034			2035 - 2039
PERWUJUDAN STRUKTUR RUANG												
I	Perwujudan Pusat Kegiatan											
A	Pengembangan dan Penataan PKN Perkotaan Palembang-Betung-Indralaya-Kayuagung											
	A1.	Penyusunan Rencana Detail Tata Ruang Kawasan (RDTR)	Kecamatan Betung								APBN APBD Prov APBD Kab	Kementerian Agraria dan Tata Ruang Dinas Pekerjaan Umum dan Penataan Ruang
	A2.	Pembangunan jaringan jalan nasional									APBN APBD Prov	Kementerian Pekerjaan Umum Dinas Pekerjaan Umum dan Penataan Ruang,
		• Pembangunan jalan arteri primer (JAP)	• Sei Lilin (Batas Kab. Musi Banyuasin) – Betung • Betung – Batas Kota Palembang									
		• Pembangunan jalan kolektor primer 1 (JKP-1)	ruas Betung – Batas Kota Sekayu.									
		• Pembangunan jalan tol	• Betung – Palembang – Kayu Agung; • Betung (simpang Sekayu) - Tempino (Jambi)									
	A3.	peningkatan terminal tipe A	Kecamatan Betung								APBN	Kementerian Pekerjaan Umum
	A4.	Pembangunan Jembatan Timbang	Kecamatan Betung								APBD Kab	Dinas Pekerjaan Umum dan Penataan Ruang Dinas Perhubungan
A5.	Pembangunan angkutan perkotaan berbasis rel	KSN Perkotaan Palembang (PATUNGRAYA AGUNG)								APBN	Kementerian Pekerjaan Umum	
A6.	Pembangunan jaringan infrastruktur minyak dan gas bumi	Grisik (Musi Banyuasin) - Betung - Pagar Dewa (Muara enim) khusus								APBN	Dinas ESDM	

No	Program Utama dan Kegiatan	Lokasi	Tahun							Sumber Dana	Instansi Pelaksana	
			PJM -1					PJM -2	PJM -3			PJM -4
			2019	2020	2021	2022	2023	2024 - 2029	2030 - 2034			2035 - 2039
		gas									BUMN dan Swasta	BUMN Swasta
A7.	Pembangunan jaringan gas perkotaan	Kecamatan Betung										
A8.	Pembangunan Gardu Induk	Kecamatan Betung									APBN APBD Kab & Prov BUMN Swasta	PLN Badan Perencanaan Pembangunan Daerah, Penelitian dan Pengembangan Swasta
A9.	Pembangunan pembangkit listrik tenaga uap (PLTU)	Kecamatan Betung										
A10.	Peningkatan pelayanan telekomunikasi	Kecamatan Betung									APBD Kab & Prov/Swasta	Dinas Komunikasi dan Informatika dan Telkom (Kab/Prov) Badan Perencanaan Pembangunan Daerah, Penelitian dan Pengembangan
A11.	Pembangunan dan pengembangan sistem air minum	Kecamatan Betung									APBD Kab & Prov BUMN Swasta	Dinas Pekerjaan Umum dan Penataan Ruang dan PDAM Badan Perencanaan Pembangunan Daerah, Penelitian dan Pengembangan Swasta
A12.	Pembangunan sistem jaringan persampahan	Kecamatan Betung									APBD Kab & Prov	Dinas Lingkungan Hidup Swasta
A13.	Pembangunan pengelolaan air limbah	Kecamatan Betung									APBD Kab & Prov	Dinas Lingkungan Hidup Disperkimtan
A14.	pengembangan kawasan pertambangan	Kecamatan Betung									APBD Prov,Kab dan Swasta	Din Pertambangan dan Energi, Badan Perencanaan Pembangunan Daerah, Penelitian dan Pengembangan Swasta
A15.	Pengembangan sentra industri kecil dan menengah	Kecamatan Betung									APBD Kab dan Swasta	Dinas Perdagangan, Koperasi Usaha Kecil dan Menengah

No	Program Utama dan Kegiatan	Lokasi	Tahun							Sumber Dana	Instansi Pelaksana	
			PJM -1					PJM -2	PJM -3			PJM -4
			2019	2020	2021	2022	2023	2024 - 2029	2030 - 2034			2035 - 2039
											Swasta	
A16.	Pengembangan kawasan permukiman perkotaan dan pedesaan	Kecamatan Betung									APBD Kab dan Swasta	Dinas Perumahan Rakyat, Kawasan Permukiman dan Pertanahan Swasta
A17.	Pembangunan pusat perbelanjaan dan jasa	Kecamatan Betung									APBD Kab dan Swasta	Dinas Perdagangan, Koperasi Usaha Kecil dan Menengah Swasta
A18.	Pengembangan kantor-kantor pemerintahan	Kecamatan Betung									APBD Kab	Dinas Pekerjaan Umum dan Tata Ruang
A19.	Pembangunan Rumah Sakit	Kecamatan Betung									APBD Prov dan APBD Kab	Dinas Kesehatan Dinas Pekerjaan Umum dan Tata Ruang
A20.	Pengembangan sarana pendidikan	Kecamatan Betung									APBD Prov dan APBD Kab Swasta	Dinas Pendidikan, Pemuda, Olah raga dan Pariwisata Dinas Pekerjaan Umum dan Tata Ruang Swasta
A21.	Pengembangan sarana peribadatan	Kecamatan Betung									APBD Kab dan swasta	Dinas Pekerjaan Umum dan Tata Ruang Swasta
A22.	Pengembangan Kawasan Strategis Nasional aspek kepentingan ekonomi	Kawasan Palembang – Betung – Indralaya – Kayu Agung PATUNGRAYA AGUNG									APBN APBD Prov	Dinas Perdagangan, Koperasi Usaha Kecil dan Menengah Dinas Pekerjaan Umum dan Tata Ruang Badan Perencanaan Pembangunan Daerah, Penelitian dan Pengembangan
A23.	Pengembangan kawasan strategis kabupaten dari sudut kepentingan ekonomi	Kawasan Koridor Pangkalan Balai-Betung									APBD Kab	Dinas Perdagangan, Koperasi Usaha Kecil dan Menengah Dinas Pekerjaan Umum dan Tata Ruang Badan Perencanaan Pembangunan Daerah, Penelitian dan Pengembangan
Pengembangan dan Penataan PKL Perkotaan Sungsang Kecamatan Banyuasin II												
B1.	Penyusunan Rencana Detail Tata Ruang Kawasan (RDTR)	Kecamatan Banyuasin II									APBD Kab	Dinas Pekerjaan Umum dan Penataan Ruang

No	Program Utama dan Kegiatan	Lokasi	Tahun							Sumber Dana	Instansi Pelaksana	
			PJM -1					PJM -2	PJM -3			PJM -4
			2019	2020	2021	2022	2023	2024 - 2029	2030 - 2034			2035 - 2039
B2.	Pembangunan pusat perbelanjaan dan jasa	Kecamatan Banyuasin II									APBD Kab dan Swasta	Badan Perencanaan Pembangunan Daerah, Penelitian dan Pengembangan Dinas Perdagangan, Koperasi Usaha Kecil dan Menengah Swasta
B3.	Pengembangan kantor-kantor pemerintahan	Kecamatan Banyuasin II									APBD Kab	Badan Perencanaan Pembangunan Daerah, Penelitian dan Pengembangan Dinas Pekerjaan Umum dan Tata Ruang
B4.	Pembangunan Rumah Sakit	Kecamatan Banyuasin II									APBD Prov dan APBD Kab	Dinas Kesehatan Dinas Pekerjaan Umum dan Tata Ruang Badan Perencanaan Pembangunan Daerah, Penelitian dan Pengembangan
B5.	Pengembangan sarana pendidikan	Kecamatan Banyuasin II									APBD Prov dan APBD Kab	Dinas Pendidikan, Pemuda, Olah raga dan Pariwisata Dinas Pekerjaan Umum dan Tata Ruang Badan Perencanaan Pembangunan Daerah, Penelitian dan Pengembangan
B6.	Pengembangan sarana peribadatan	Kecamatan Banyuasin II									APBD Kab dan swasta	Dinas Pekerjaan Umum dan Tata Ruang Badan Perencanaan Pembangunan Daerah, Penelitian dan Pengembangan Swasta
B7.	Pembangunan Jalan Arteri Primer (JAP)	Batas Kota Palembang/ Batas Kabupaten Banyuasin – Tanjung Api- Api.									APBN APBD Prov	Kementerian Pekerjaan Umum dan Penataan Ruang Dinas Pekerjaan Umum dan Penataan Ruang
B8.	Pembangunan jalan tol	Palembang –Tanjung Api-Api;									APBN	Kementerian Pekerjaan Umum dan Penataan Ruang,
B9.	Pembangunan jaringan jalan kolektor primer 2 (JKP-2)	<ul style="list-style-type: none"> ruas Jalan Akses Menuju TPI Sungsang (Banyuasin) Lingkar Timur Sumatera Selatan (Tugumulyo – Cengal – Tulung Selapan – Muara Sugihan – Air Salek – Makarti Jaya – Muara Marga Telang - Banyuasin II); 									APBD Prov	Dinas Pekerjaan Umum dan Tata Ruang

No	Program Utama dan Kegiatan	Lokasi	Tahun							Sumber Dana	Instansi Pelaksana	
			PJM -1					PJM -2	PJM -3			PJM - 4
			2019	2020	2021	2022	2023	2024 - 2029	2030 - 2034			2035 - 2039
		<ul style="list-style-type: none"> Jalan Akses Menuju Pelabuhan Tanjung Api-Api; 										
B10.	Pembangunan terminal tipe C	Kecamatan Banyuasin II										
B11.	Pengembangan stasiun kereta api (stasiun barang)	Kawasan Tanjung Api-Api/TanjungCarat di Kecamatan Banyuasin II.								APBD Prov	Dinas Pekerjaan Umum dan Tata Ruang	
B12.	Pembangunan Jaringan Kereta Api	<ul style="list-style-type: none"> Tanjung Enim – Tanjung Api-Api Simpang – Tanjung Api-Api 								APBN APBD Prov dan Swasta	Kementerian Pekerjaan Umum dan Penataan Ruang Dinas Pekerjaan Umum dan Penataan Ruang, PT KAI Swasta	
B13.	Pengembangan alur pelayaran lintas penyeberangan antar provinsi	Tanjung Api-Api – Tanjung Kalian								APBN APBD Prov	Kementerian Perhubungan Dinas Perhubungan	
B14.	Pembangunan pelabuhan sungai	Kecamatan Banyuasin II								APBD Prov dan APBD Kab	Dinas Perhubungan Dinas Pekerjaan Umum dan Penataan Ruang	
B15.	Pembangunan dan pengembangan pelabuhan penyeberangan sungai	Kawasan Tanjung Api-Api Kecamatan Banyuasin II								APBD Prov dan APBD Kab	Dinas Perhubungan Dinas Pekerjaan Umum dan Penataan Ruang	
B16.	Pembangunan pelabuhan penyebrangan	Tanjung Api-Api di Kecamatan Banyuasin II;								APBN	Kementerian Perhubungan Kementerian Pekerjaan Umum	
B17.	Pembangunan pengumpan lokal	Sungai Sembilang Kecamatan Banyuasin II								APBD Kab	Dinas Perhubungan Dinas Pekerjaan Umum dan Tata Ruang	
B18.	Pembangunan pelabuhan khusus (pendaratan ikan)	Sungsang Kecamatan Banyuasin II								APBD Kab	Dinas Perhubungan Dinas Pekerjaan Umum dan Tata Ruang	
B19.	Pembangunan terminal khusus	Kecamatan Banyuasin II								APBD Kab Swasta	Dinas Perhubungan Dinas Pekerjaan Umum dan Tata Ruang	

No	Program Utama dan Kegiatan	Lokasi	Tahun							Sumber Dana	Instansi Pelaksana	
			PJM -1					PJM -2	PJM -3			PJM - 4
			2019	2020	2021	2022	2023	2024 - 2029	2030 - 2034			2035 - 2039
											Swasta	
B20.	Pembangunan terminal galangan kapal	Tanjung Api-Api/Tanjung Carat									APBN APBD Prov	Kemeterian Perhubungan Dinas Perhubungan Dinas Pekerjaan Umum dan Tata Ruang
B21.	Pembangunan pembangkit listrik tenaga uap (PLTU)	Banyuasin II									APBN, APBD Kab & Prov BUMN Swasta	Dinas Pertambangan dan Energi, Pertamina Badan Perencanaan Pembangunan Daerah, Penelitian dan Pengembangan PLN Swasta
B22.	Pengembangan gardu induk	Banyuasin II									APBN, APBD Kab & Prov BUMN Swasta	Dinas Pertambangan dan Energi, Pertamina Badan Perencanaan Pembangunan Daerah, Penelitian dan Pengembangan PLN
B23.	Pembangunan dan pengembangan jaringan infrastruktur minyak dan gas bumi	Jalur Palembang – Tanjung Api-Api – Muntok									APBN, APBD Kab & Prov BUMN Swasta	Dinas Pertambangan dan Energi, Pertamina Badan Perencanaan Pembangunan Daerah, Penelitian dan Pengembangan Swasta
B24.	Pengembangan dan pembangunan sistem pengendali banjir	Kecamatan Banyuasin II									APBD Kab & Prov	Dinas Pekerjaan Umum dan Penataan Ruang dan
B25.	Pembangunan dan pengembangan sistem air minum	Kecamatan Banyuasin II									APBD Kab & Prov BUMN Swasta	Dinas Pekerjaan Umum dan Penataan Ruang dan PDAM/ Swasta
B26.	Pembangunan sistem jaringan persampahan	Kecamatan Banyuasin II									APBD Kab & Prov	Dinas Lingkungan Hidup

No	Program Utama dan Kegiatan	Lokasi	Tahun							Sumber Dana	Instansi Pelaksana	
			PJM -1					PJM -2	PJM -3			PJM -4
			2019	2020	2021	2022	2023	2024 - 2029	2030 - 2034			2035 - 2039
B27.	Pembangunan sistem pengelolaan air limbah bahan berbahaya dan beracun (B3)	Tanjung Api-Api/Tanjung Carat									APBD Kab & Prov/Swasta	Dinas Lingkungan Hidup Swasta
B28.	Peningkatan pelayanan telekomunikasi	Kecamatan Banyuasin II									APBD Kab & Prov BUMN Swasta	Dinas Komunikasi dan Informatika dan Telkom Swasta
B29.	Pembangunan dan pengembangan kawasan industri besar	Tanjung Api-Api Kecamatan Banyuasin II									APBN APBD Prov APBD Kab Swasta	Dinas Perdagangan, Koperasi Usaha Kecil dan Menengah Dinas Pekerjaan Umum dan Tata Ruang Badan Perencanaan Pembangunan Daerah, Penelitian dan Pengembangan Swasta
B30.	Pembangunan dan pengembangan sentra industri kecil dan menengah	Kecamatan Banyuasin II									APBD Kab Swasta	Dinas Perdagangan, Koperasi Usaha Kecil dan Menengah Dinas Pekerjaan Umum dan Tata Ruang Badan Perencanaan Pembangunan Daerah, Penelitian dan Pengembangan Swasta
B31.	Pengembangan kawasan permukiman perkotaan dan pedesaan	Kecamatan Banyuasin II									APBD Kab dan Swasta	Dinas Perumahan Rakyat, Kawasan Permukiman dan Pertanahan Swasta
B32.	Pengembangan, pengolahan dan pemasaran perikanan	Sungsang									APBD Kab	Dinas Perikanan Dinas Perdagangan, Koperasi Usaha Kecil dan Menengah
B33.	Pengembangan kawasan pariwisata	Kecamatan Banyuasin II									APBD Kab dan Swasta	Dinas Pendidikan, Pemuda, Olah Raga dan Pariwisata Swasta
B34.	Pengembangan kawasan strategis	<ul style="list-style-type: none"> Kawasan Tanjung Api-Api berlokasi di Kecamatan Banyuasin II kampung Nelayan Sungsang di Kecamatan Banyuasin II 									APBN APBD Prov	Kementerian Pekerjaan Umum, ATR Dinas Pendidikan, Pemuda, Olah Raga dan Pariwisata

No	Program Utama dan Kegiatan	Lokasi	Tahun							Sumber Dana	Instansi Pelaksana		
			PJM -1					PJM -2	PJM -3			PJM -4	
			2019	2020	2021	2022	2023	2024 - 2029	2030 - 2034			2035 - 2039	
		• Taman Nasional Kecamatan Banyuasin II									APBD Kab BUMN	Dinas Perumahan Rakyat, kawasan permukiman dan pertanahan Dinas Perdagangan, Koperasi Usaha Kecil dan Menengah	
C	Pengembangan dan Penataan PKL Kecamatan Banyuasin III (Pangkalan Balai)												
	C1.	Penyusunan Rencana Detail Tata Ruang Kawasan (RDTR)	Pangkalan Balai									APBN APBD Kab	Kementerian ATR Dinas Pekerjaan Umum dan Penataan Ruang
	C2.	Pengembangan kawasan perdagangan dan jasa	Kecamatan Banyuasin III									APBD Kab	Badan Perencanaan Pembangunan Daerah, Penelitian dan Pengembangan Dinas Perdagangan, Koperasi Usaha Kecil dan Menengah dan Dinas Pekerjaan Umum dan Penataan Ruang
	C3.	Peningkatan pelayanan rumah sakit	Kecamatan Banyuasin III									APBD Kab/Swasta	Dinas Kesehatan dan Dinas Pekerjaan Umum dan Penataan Ruang Badan Perencanaan Pembangunan Daerah, Penelitian dan Pengembangan
	C4.	Peningkatan pelayanan Sarana ibadah	Kecamatan Banyuasin III									APBD Kab/Swasta dan masyarakat	Dinas Pekerjaan Umum dan Penataan Ruang dan Swasta
	C5.	Pengembangan sekolah dan pembangunan perguruan tinggi	Kecamatan Banyuasin III									APBD Kab & Prov/Swasta	Dinas Pendidikan, Pemudam Olah Raga dan Pariwisata, dan Dinas Pekerjaan Umum dan Penataan Ruang Swasta
	C6.	Pengembangan perumahan rakyat	Kecamatan Banyuasin III									APBD Kab/Swasta	Dinas Perumahan Rakyat, Kawasan Permukiman dan Pertanahan
	C7.	Pembangunan gedung olahraga dan kesenian	Kecamatan Banyuasin III									APBD Kab/Swasta	Dispora Dinas Pekerjaan Umum dan Penataan Ruang Swasta
	C8.	Peningkatan pelayanan pengelolaan	Kecamatan Banyuasin III									APBD Kab	Dinas Lingkungan Hidup

No	Program Utama dan Kegiatan	Lokasi	Tahun							Sumber Dana	Instansi Pelaksana	
			PJM -1					PJM -2	PJM -3			PJM -4
			2019	2020	2021	2022	2023	2024 - 2029	2030 - 2034			2035 - 2039
	persampahan											
C9.	Pembangunan TPA Kabupaten	Desa Telangu Kecamatan Banyuasin III									APBD Prov APBD Kab	Dinas Lingkungan Hidup Badan Perencanaan Pembangunan Daerah, Penelitian dan Pengembangan
C10.	Pembangunan IPAL	Kecamatan Banyuasin III									APBD Prov APBD Kab/Swasta	Dinas Lingkungan Hidup Swasta
C11.	Pembangunan akhir (TPA) pengelolaan lumpur tinja terintegrasi dengan tempet pemrosesan										APBD Prov APBD Kab	Dinas Lingkungan Hidup
C12.	Peningkatan pelayanan energi kelistrikan	Kecamatan Banyuasin III									APBN, APBD Kab & Prov BUMN Swasta	PLN Badan Perencanaan Pembangunan Daerah, Penelitian dan Pengembangan Swasta
C13.	Pembangunan jaringan gas perkotaan	Kecamatan Banyuasin III									APBN, APBD Kab & Prov BUMN Swasta	Dinas Pertambangan dan Energi, Pertamina Badan Perencanaan Pembangunan Daerah, Penelitian dan Pengembangan Swasta
C13.	Peningkatan pelayanan dan kapasitas Jaringan air minum	Kecamatan Banyuasin III									APBD Kab & Prov BUMN Swasta	Dinas Pekerjaan Umum dan Penataan Ruang dan PDAM Swasta
C14.	Peningkatan pelayanan telekomunikasi	Kecamatan Banyuasin III									APBD Kab & Prov BUMN Swasta	Dinas Komunikasi dan Informatika dan Telkom (Kab/Prov)
C15.	peningkatan terminal tipe B	Kecamatan Banyuasin III									APBD Prov	Dinas Perhubungan
C16.	Pembangunan terminal tipe C										APBD Kab	Dinas Perhubungan
C17.	Pengembangan kawasan permukiman perkotaan dan pedesaan	Kecamatan Banyuasin III									APBD Kab dan Swasta	Dinas Perumahan Rakyat, Kawasan Permukiman dan Pertanahan

No	Program Utama dan Kegiatan	Lokasi	Tahun							Sumber Dana	Instansi Pelaksana		
			PJM -1					PJM -2	PJM -3			PJM -4	
			2019	2020	2021	2022	2023	2024 - 2029	2030 - 2034			2035 - 2039	
											Swasta		
	C18	Pembangunan dan pengembangan sentra industri kecil dan menengah	Kecamatan Banyuasin III									APBD Kab Swasta	Dinas Perdagangan, Koperasi Usaha Kecil dan Menengah Dinas Pekerjaan Umum dan Tata Ruang Badan Perencanaan Pembangunan Daerah, Penelitian dan Pengembangan Swasta
	C19	Pengembangan kawasan wisata	Kecamatan Banyuasin III									APBD Kab dan Swasta	Dinas Pendidikan, Pemuda, Olah Raga dan Pariwisata Swasta
	Perwujudan PPK Kecamatan Banyuasin I (Mariana)												
	D1.	Penyusunan Rencana Detail Tata Ruang Kawasan (RDTR)	Kecamatan Banyuasin I									APBD Kab	Dinas Pekerjaan Umum dan Penataan Ruang
	D2.	Pembangunan kawasan industri Mariana dan Sungai Gerong	Kecamatan Banyuasin I									APBD Kab/Swasta	Dinas Perdagangan, Koperasi Usaha Kecil dan Menengah dan Dinas Pekerjaan Umum dan Penataan Ruang Badan Perencanaan Pembangunan Daerah, Penelitian dan Pengembangan Swasta
D.	D3.	Pengembangan kawasan perdagangan dan jasa	Kecamatan Banyuasin I									APBD Kab/Swasta	Dinas Perdagangan, Koperasi Usaha Kecil dan Menengah dan Dinas Pekerjaan Umum dan Penataan Ruang Badan Perencanaan Pembangunan Daerah, Penelitian dan Pengembangan Swasta
	D4.	Pengembangan perumahan perkotaan dan pedesaan	Kecamatan Banyuasin I									APBD Kab/Swasta	Dinas Perumahan Rakyat, Kawasan Permukiman dan Pertanahan Swasta
	D5.	Pengembangan sarana pelayanan umum	Kecamatan Banyuasin I									APBD Prov	Dinas Pendidikan, Pemuda Olah Raga dan Pariwisata

No	Program Utama dan Kegiatan	Lokasi	Tahun									Sumber Dana	Instansi Pelaksana
			PJM -1					PJM -2	PJM -3	PJM -4			
			2019	2020	2021	2022	2023	2024 - 2029	2030 - 2034	2035 - 2039			
											APBD Kab/Swasta	Dinas Kesehatan Dinas Pekerjaan Umum dan Penataan Ruang Swasta	
D7.	Pembangunan pelabuhan laut (terminal khusus)	<ul style="list-style-type: none"> Prajen di Kecamatan Banyuasin I terminal CPO di Mariana Kecamatan Banyuasin I terminal galangan kapal terletak di Kecamatan Banyuasin I 									APBD Prov APBD Kab/Swasta	Dinas Perhubungan Dinas Pekerjaan Umum dan Penataan Ruang Swasta	
D8.	Pembangunan TPA Kabupaten	Kecamatan Banyuasin I (Mariana)									APBD Kab	Dinas Lingkungan Hidup Dinas Pekerjaan Umum dan Penataan Ruang	
D9.	Peningkatan pelayanan kelistrikan	Kecamatan Banyuasin I									APBD Kab BUMN Swasta	Dinas ESDM PLN	
D10.	Pembangunan pembangkit listrik tenaga gas (PLTG)	Kecamatan Banyuasin I									APBN, APBD Kab & Prov BUMN Swasta	PT. PGN Pertamina Badan Perencanaan Pembangunan Daerah, Penelitian dan Pengembangan	
D11.	Pembangunan gardu induk	Kecamatan Banyuasin I									APBN, APBD Kab & Prov BUMN Swasta	Dinas ESDM PLN	
D12.	Pengembangan IPAL	Kecamatan Banyuasin I									APBD Kab	Dinas Lingkungan Hidup	
D13.	instalasi pengelolaan lumpur tinja terintegrasi dengan tempat pemrosesan akhir (TPA)	Kecamatan Banyuasin I									APBD Kab	Dinas Lingkungan Hidup	
D14.	Peningkatan pelayanan telekomunikasi	Kecamatan Banyuasin I									APBD Kab BUMN Swasta	Dinas Komunikasi dan Informatika dan Telkom (Kab/Prov)	
D15.	Peningkatan pelayanan dan kapasitas PDAM	Kecamatan Banyuasin I									APBD Kab	Dinas Pekerjaan Umum dan Penataan Ruang dan	

No	Program Utama dan Kegiatan	Lokasi	Tahun							Sumber Dana	Instansi Pelaksana	
			PJM -1					PJM -2	PJM -3			PJM -4
			2019	2020	2021	2022	2023	2024 - 2029	2030 - 2034			2035 - 2039
										BUMN Swasta	PDAM	
	Perwujudan PPK Kecamatan Talang Kelapa (Sukajadi)											
E1.	Penyusunan Rencana Detail Tata Ruang Kawasan (RDTR)	Kecamatan Talang Kelapa									APBD Kab	Dinas Pekerjaan Umum dan Penataan Ruang
E2.	Pengembangan kawasan perdagangan dan jasa	Kecamatan Talang Kelapa									APBD Kab/Swasta	Badan Perencanaan Pembangunan Daerah, Penelitian dan Pengembangan Dinas Perdagangan, Koperasi Usaha Kecil dan Menengah dan Dinas Pekerjaan Umum dan Penataan Ruang Swasta
E3.	Pengembangan fasilitas permukiman perkotaan dan pedesaan	Kecamatan Talang Kelapa									APBD Kab/Swasta	Dinas Perumahan Rakyat, Kawasan Permukiman dan Pertanahan Swasta
E4.	Pengembangan kawasan industri besar	kawasan industri gasing di Kecamatan Talang Kelapa									APBD Kab/Swasta	Dinas Perdagangan, Koperasi Usaha Kecil dan Menengah Dinas Pekerjaan Umum dan Penataan Ruang Badan Perencanaan Pembangunan Daerah, Penelitian dan Pengembangan Swasta
E5.	Pengembangan sentra industri kecil dan menengah	Kecamatan Talang Kelapa									APBD Kab/Swasta	Dinas Perdagangan, Koperasi Usaha Kecil dan Menengah Dinas Pekerjaan Umum dan Penataan Ruang Badan Perencanaan Pembangunan Daerah, Penelitian dan Pengembangan Swasta
E6.	Peningkatan pelayanan fasilitas perikanan budidaya	Kecamatan Talang Kelapa									APBD Kab/Swasta	Dinas Perikanan Swasta
E7.	Peningkatan pelayanan fasilitas budidaya air	Kecamatan Talang Kelapa									APBD Kab/Swasta	Dinas Perikanan

No	Program Utama dan Kegiatan	Lokasi	Tahun							Sumber Dana	Instansi Pelaksana	
			PJM -1					PJM -2	PJM -3			PJM -4
			2019	2020	2021	2022	2023	2024 - 2029	2030 - 2034			2035 - 2039
	tawar										Swasta	
E8.	Peningkatan Sarana Pelayanan Umum	Kecamatan Talang Kelapa								APBD Kab/Swasta	Dinas Pendidikan, Pemuda Olahraga dan Pariwisata, Dinas Kesehatan dan Dinas Pekerjaan Umum dan Penataan Ruang Swasta	
E9.	Pembangunan Pembangkit Listrik Tenaga Gas (PLTG)	Kecamatan Talang Kelapa								APBN, APBD Kab & Prov BUMN	Dinas ESDM PLN	
E10.	Peningkatan pelayanan kelistrikan	Kecamatan Talang Kelapa								Swasta		
E11.	Peningkatan pelayanan telekomunikasi	Kecamatan Talang Kelapa								APBD Kab BUMN Swasta	Dinas Komunikasi dan Informatika dan Telkom (Kab/Prov)	
E12.	Peningkatan sistem penyediaan air minum	Kecamatan Talang Kelapa								APBD Kab BUMN Swasta	Dinas Pekerjaan Umum dan Penataan Ruang dan PDAM	
E13.	Pembangunan terminal tipe C	Kecamatan Talang Kelapa								APBD Kab	Dinas Perhubungan Dinas Pekerjaan Umum dan Penataan Ruang	
E14.	Pengembangan stasiun Kereta Api	Gasing di Kecamatan Talang Kelapa								APBN APBD Prov APBD Kab BUMN Swasta	Dinas Perhubungan Dinas Pekerjaan Umum dan Penataan Ruang PT.KAI	
E15.	Pembangunan pelabuhan pengumpan lokal	Gasing Kecamatan Talang Kelapa								APBD Kab/Swasta	Dinas Perhubungan Dinas Pekerjaan Umum dan Penataan Ruang	

No	Program Utama dan Kegiatan	Lokasi	Tahun							Sumber Dana	Instansi Pelaksana	
			PJM -1					PJM -2	PJM -3			PJM -4
			2019	2020	2021	2022	2023	2024 - 2029	2030 - 2034			2035 - 2039
E16.	Pembangunan dan pengembangan jaringan gas	Kecamatan Talang Kelapa									APBD Kab & Prov BUMN Swasta	PT. PGN Pertamina Badan Perencanaan Pembangunan Daerah, Penelitian dan Pengembangan
	E17.	Pengembangan KSK Talang Kelapa	Kecamatan Talang Kelapa								APBD Kab	Dinas Perdagangan, Koperasi Usaha Kecil dan Menengah Dinas Pekerjaan Umum dan Tata Ruang Badan Perencanaan Pembangunan Daerah, Penelitian dan Pengembangan
	E18.	Pengembangan jaringan persampahan	Kecamatan Talang Kelapa								APBD Kab/Swasta	Dinas Lingkungan Hidup Dinas Pekerjaan Umum dan Penataan Ruang Swasta
	E19.	Pengembangan sistem pengolahan air limbah	Kecamatan Talang Kelapa								APBD Kab	Dinas Lingkungan Hidup
Perwujudan PPK Kecamatan Muara Telang (Telang Jaya)												
F.	F1.	Penyusunan Rencana Detail Tata Ruang Kawasan (RDTR)	Kecamatan Muara Telang								APBD Kab	Dinas Pekerjaan Umum dan Penataan Ruang
	F2.	Pengembangan kawasan perdagangan dan jasa	Kecamatan Muara Telang								APBD Kab/Swasta	Dinas Perdagangan, Koperasi Usaha Kecil dan Menengah dan Dinas Pekerjaan Umum dan Penataan Ruang Swasta
	F3.	Pengembangan fasilitas permukiman perkotaan dan pedesaan	Kecamatan Muara Telang								APBD Kab/Swasta	Dinas Perumahan Rakyat, Kawasan Permukiman dan Pertanahan, dan Dinas Pekerjaan Umum dan Penataan Ruang Swasta
	F4.	Pegembangan sarana pelayanan umum	Kecamatan Muara Telang								APBD Kab/Swasta	Dinas Pendidikan, Pemudam Olah Raga dan Pariwisata, Dinas Kesehatan dan

No	Program Utama dan Kegiatan	Lokasi	Tahun									Sumber Dana	Instansi Pelaksana
			PJM -1					PJM -2	PJM -3	PJM -4			
			2019	2020	2021	2022	2023	2024 - 2029	2030 - 2034	2035 - 2039			
												Dinas Pekerjaan Umum dan Penataan Ruang Swasta	
F5.	Pengembangan sentra industri kecil dan menengah	Kecamatan Muara Telang									APBD Kab/Swasta	Dinas Perdagangan, Koperasi Usaha Kecil dan Menengah Dinas Pekerjaan Umum dan Penataan Ruang Badan Perencanaan Pembangunan Daerah, Penelitian dan Pengembangan Swasta	
F6.	Peningkatan pelayanan telekomunikasi	Kecamatan Muara Telang									APBD Kab BUMN Swasta	Dinas Komunikasi dan Informatika dan Telkom	
F7.	Peningkatan pelayanan dan kapasitas jaringan air minum	Kecamatan Muara Telang									APBD Kab BUMN Swasta	Dinas Pekerjaan Umum dan Penataan Ruang dan PDAM	
F8.	Pengembangan jaringan persampahan	Kecamatan Muara Telang									APBD Kab	Dinas Lingkungan Hidup	
F9.	Pengembangan sistem pengolahan air limbah	Kecamatan Muara Telang									APBD Kab	Dinas Lingkungan Hidup	
F10.	Peningkatan jaringan listrik	Kecamatan Muara Telang									APBD Kab BUMN Swasta	Dinas ESDM PLN	
F11.	Pembangunan Terminal Khusus	Kecamatan Muara Telang									APBD Kab/Swasta	Dinas Perhubungan Dinas Pekerjaan Umum dan Penataan Ruang Swasta	
	Perwujudan PPK Kecamatan Rambutan (Jakabaring)												
G.	G1.	Penyusunan Rencana Detail Tata Ruang Kawasan (RDTR)										APBD Kab	Dinas Pekerjaan Umum dan Penataan Ruang
	G2.	Pengembangan fasilitas permukiman perkotaan										APBD Kab/Swasta	Dinas Perumahan Rakyat, Kawasan

No	Program Utama dan Kegiatan	Lokasi	Tahun							Sumber Dana	Instansi Pelaksana	
			PJM -1					PJM -2	PJM -3			PJM -4
			2019	2020	2021	2022	2023	2024 - 2029	2030 - 2034			2035 - 2039
	dan pedesaan											Permukiman dan Pertanahan, dan Dinas Pekerjaan Umum dan Penataan Ruang Swasta
G3.	Pengembangan kawasan perikanan	Kecamatan Rambutan									APBD Kab/Swasta	Dinas Perikanan
G4.	Pengembangan kawasan pariwisata	Kecamatan Rambutan									APBD Kab/Swasta	Dinas Pendidikan, Pemuda Olah Raga dan Pariwisata, Dinas Pekerjaan Umum dan Penataan Ruang Swasta
G5.	Pembangunan Terminal Tipe C	Kecamatan Rambutan									APBD Kab	Dinas Perhubungan
G6.	Pembangunan Tanggul Pengendali Banjir	Kecamatan Rambutan									APBD Kab	Dinas Pekerjaan Umum dan Penataan Ruang
G7.	Pembangunan Pembangkit Listrik Tenaga Uap (PLTU)	Kecamatan Rambutan									APBN, APBD Kab & Prov BUMN	Dinas ESDM PLN
G8.	Peningkatan pelayanan kelistrikan	Kecamatan Rambutan									Swasta	
G9.	Peningkatan pelayanan telekomunikasi	Kecamatan Rambutan									APBD Kab BUMN Swasta	Dinas Komunikasi dan Informatika dan Telkom
G10.	Peningkatan pelayanan dan kapasitas jaringan air minum	Kecamatan Rambutan									APBD Kab BUMN Swasta	Dinas Pekerjaan Umum dan Penataan Ruang dan PDAM
G11.	Pembangunan IPAL	Kecamatan Rambutan									APBD Kab	Dinas Lingkungan Hidup
G12.	Pembangunan TPA Kabupaten	Kecamatan Rambutan									APBD Kab	Dinas Lingkungan Hidup
G13.	Pengendalian dan pengembangan Kawasan Suaka Alam	Padang Sugihan Kecamatan Rambutan									APBN APBD Prov APBD Kab	Kementerian LHK Badan Perencanaan Pembangunan Daerah, Penelitian dan Pengembangan Dinas Pendidikan, Pemuda Olah Raga dan

No	Program Utama dan Kegiatan	Lokasi	Tahun									Sumber Dana	Instansi Pelaksana
			PJM -1					PJM -2	PJM -3	PJM -4			
			2019	2020	2021	2022	2023	2024 - 2029	2030 - 2034	2035 - 2039			
												Pariwisata	
G14.	Pengembangan Sarana Pelayanan Umum	Kecamatan Rambutan										APBD Kab/Swasta	Dinas Pendidikan, Pemudam Olah Raga dan Pariwisata, Dinas Kesehatan dan Dinas Pekerjaan Umum dan Penataan Ruang Swasta
Perwujudan PPK Kecamatan Makarti Jaya (Makarti Jaya)													
H1.	Penyusunan Rencana Detail Tata Ruang Kawasan (RDTR)	Kecamatan Makarti Jaya										APBD Kab	Dinas Pekerjaan Umum dan Penataan Ruang
H2.	Pembangunan Pelabuhan Pengumpan lokal	Kecamatan Makarti Jaya										APBD Kab	Dinas Perhubungan Badan Perencanaan Pembangunan Daerah, Penelitian dan Pengembangan
H3.	Peningkatan pelayanan Jaringan Listrik	Kecamatan Makarti Jaya										APBD Kab BUMN Swasta	Dinas ESDM PLN
H4.	Pengembangan fasilitas permukiman perkotaan dan pedesaan	Kecamatan Makarti Jaya										APBD Kab/Swasta	Dinas Perumahan Rakyat, Kawasan Permukiman dan Pertanahan, dan Swasta
H5.	Pengembangan sentra industri kecil dan menengah	Kecamatan Makarti Jaya										APBD Kab/Swasta	Dinas Perdagangan, Koperasi Usaha Kecil dan Menengah Dinas Pekerjaan Umum dan Penataan Ruang Badan Perencanaan Pembangunan Daerah, Penelitian dan Pengembangan Swasta
H6.	Pengembangan kawasan perikanan	Kecamatan Makarti Jaya										APBD Kab/Swasta	Dinas Perikanan Swasta
H7.	Pengembangan Sarana Pelayanan Umum	Kecamatan Makarti Jaya										APBD Kab/Swasta	Dinas Pendidikan, Pemudam Olah Raga dan

No	Program Utama dan Kegiatan	Lokasi	Tahun							Sumber Dana	Instansi Pelaksana	
			PJM -1					PJM -2	PJM -3			PJM -4
			2019	2020	2021	2022	2023	2024 - 2029	2030 - 2034			2035 - 2039
												Pariwisata, Dinas Kesehatan dan Dinas Pekerjaan Umum dan Penataan Ruang Swasta
H8.	Peningkatan pelayanan telekomunikasi	Kecamatan Makarti Jaya									APBD Kab BUMN Swasta	Dinas Komunikasi dan Informatika dan Telkom
H9.	Peningkatan pelayanan dan kapasitas jaringan air minum	Kecamatan Makarti Jaya									APBD Kab BUMN Swasta	Dinas Pekerjaan Umum dan Penataan Ruang dan PDAM
H10.	Pengembangan jaringan persampahan	Kecamatan Makarti Jaya									APBD Kab	Dinas Lingkungan Hidup
H11.	Pengembangan sistem pengolahan air limbah	Kecamatan Makarti Jaya									APBD Kab	Dinas Lingkungan Hidup
	Perwujudan PPK Kecamatan Air Salek (Salek Mukti)											
I1.	Penyusunan Rencana Detail Tata Ruang Kawasan (RDTR)	Kecamatan Air Salek									APBD Kab	Dinas Pekerjaan Umum dan Penataan Ruang
I2.	Pembangunan jaringan jalan kolektor primer 2 (JKP-2)	Lingkar Timur Sumatera Selatan (Tugumulyo – Cengal – Tulung Selapan – Muara Sugihan – Air Salek – Makarti Jaya – Muara Marga Telang - Banyuasin II);									APBD Prov	Dinas Pekerjaan Umum dan Penataan Ruang Dinas Perhubungan
I3.	Peningkatan pelayanan Jaringan Listrik	Kecamatan Air Salek									APBN, APBD Kab & Prov BUMN Swasta	Dinas ESDM PLN
I4.	Pengembangan Permukiman perkotaan dan Perdesaan	Kecamatan Air Salek									APBD Kab/Swasta	Dinas Perumahan Rakyat, Kawasan Permukiman dan Pertanahan, dan Dinas Pekerjaan Umum dan Penataan Ruang

No	Program Utama dan Kegiatan	Lokasi	Tahun							Sumber Dana	Instansi Pelaksana		
			PJM -1					PJM -2	PJM -3			PJM -4	
			2019	2020	2021	2022	2023	2024 - 2029	2030 - 2034			2035 - 2039	
													Swasta
15.	Pengembangan Sarana Pelayanan Umum	Kecamatan Air Salek										APBD Kab/Swasta	Dinas Pendidikan, Pemudam Olah Raga dan Pariwisata, Dinas Kesehatan dan Dinas Pekerjaan Umum dan Penataan Ruang Swasta
16.	Peningkatan pelayanan telekomunikasi	Kecamatan Air Salek										APBD Kab BUMN Swasta	Dinas Komunikasi dan Informatika dan Telkom
17.	Peningkatan pelayanan dan kapasitas Jaringan Air Minum	Kecamatan Air Salek										APBD Kab BUMN Swasta	Dinas Pekerjaan Umum dan Penataan Ruang dan PDAM
18.	Pengembangan jaringan persampahan	Kecamatan Air Salek										APBD Kab	Dinas Lingkungan Hidup
19.	Pengembangan sistem pengolahan air limbah	Kecamatan Air Salek										APBD Kab	Dinas Lingkungan Hidup
	Perwujudan PPK Kecamatan Tungkal Ilir (Sidomulyo)												
J1.	Penyusunan Rencana Detail Tata Ruang Kawasan (RDTR)	Kecamatan Tungkal Ilir										APBD Kab	Badan Perencanaan Pembangunan Daerah, Penelitian dan Pengembangan dan Dinas Pekerjaan Umum dan Penataan Ruang
J2.	Pembangunan Pelabuhan Pengumpan	<ul style="list-style-type: none"> Teluk Tenggulang Kecamatan Tungkal Ilir SungaiTungkal Kecamatan Tungkal Ilir 										APBD Kab	Dinas Perhubungan Badan Perencanaan Pembangunan Daerah, Penelitian dan Pengembangan dan Dinas Pekerjaan Umum dan Penataan Ruang
J3.	Peningkatan pelayanan Jaringan Listrik	Kecamatan Tungkal Ilir										APBD Kab BUMN	Dinas ESDM PLN

No	Program Utama dan Kegiatan	Lokasi	Tahun							Sumber Dana	Instansi Pelaksana	
			PJM -1					PJM -2	PJM -3			PJM -4
			2019	2020	2021	2022	2023	2024 - 2029	2030 - 2034			2035 - 2039
										Swasta		
J4.	Pengembangan Sarana Pelayanan Umum	Kecamatan Tungkal Ilir								APBD Kab	Dinas. Kesehatan dan Dinas Pekerjaan Umum dan Penataan Ruang	
J5.	Peningkatan pelayanan telekomunikasi	Kecamatan Tungkal Ilir								APBD Kab BUMN Swasta	Dinas Komunikasi dan Informatika dan Telkom	
J6.	Peningkatan pelayanan dan kapasitas jaringan air minum	Kecamatan Tungkal Ilir								APBD Kab BUMN Swasta	Dinas Pekerjaan Umum dan Penataan Ruang dan PDAM	
J7.	Pengembangan jaringan persampahan	Kecamatan Tungkal Ilir								APBD Kab	Dinas Lingkungan Hidup	
J8.	Pengembangan kawasan hutan produksi	Kecamatan Tungkal Ilir								APBN, APBD Prov & Kab	Dinas Kehutanan	
J9.	Pengembangan kawasan perikanan	Kecamatan Tungkal Ilir								APBD Kab/Swasta	Dinas Perikanan Swasta	
J10.	Pengembangan kawasan sentra industri kecil dan menengah	Kecamatan Tungkal Ilir								APBD Kab/Swasta	Dinas Perdagangan, Koperasi Usaha Kecil dan Menengah Dinas Pekerjaan Umum dan Penataan Ruang Badan Perencanaan Pembangunan Daerah, Penelitian dan Pengembangan Swasta	
J11.	Pengembangan Permukiman perkotaan dan Perdesaan	Kecamatan Tungkal Ilir								APBD Kab/Swasta	Dinas Perumahan Rakyat, Kawasan Permukiman dan Pertanahan, dan Dinas Pekerjaan Umum dan Penataan Ruang Swasta	
	Perwujudan Rencana Sistem Perdesaan/Pusat Pelayanan Lingkungan (PPL)											
K												
K1.	Penyusunan Rencana Detail Tata Ruang Kawasan (RDTR)	Seluruh PPL								APBD Kab	Dinas Pekerjaan Umum dan Penataan Ruang	

No	Program Utama dan Kegiatan	Lokasi	Tahun							Sumber Dana	Instansi Pelaksana	
			PJM -1					PJM -2	PJM -3			PJM - 4
			2019	2020	2021	2022	2023	2024 - 2029	2030 - 2034			2035 - 2039
K2.	Pembangunan prasarana dan sarana ekonomi	Seluruh PPL								APBD Kab/Swasta	Dinas Perdagangan, Koperasi Usaha Kecil dan Menengah, Badan Perencanaan Pembangunan Daerah, Penelitian dan Pengembangan dan Dinas Pekerjaan Umum dan Penataan Ruang Swasta	
K3.	Pengembangan kawasan perdagangan dan jasa	Seluruh PPL								APBD Kab/Swasta	Dinas Perdagangan, Koperasi Usaha Kecil dan Menengah, dan Dinas Pekerjaan Umum dan Penataan Ruang Swasta	
K4.	Pengembangan Sarana Pelayanan Umum	Seluruh PPL								APBD Kab/Swasta	Dinas Pendidikan, Pemudam Olah Raga dan Pariwisata, Dinas Kesehatan dan Dinas Pekerjaan Umum dan Penataan Ruang Swasta	
K5.	Pengembangan permukiman perkotan dan pedesaan	Seluruh PPL								APBD Kab/Swasta	Dinas Perumahan Rakyat, Kawasan Permukiman dan Pertanahan, dan Dinas Pekerjaan Umum dan Penataan Ruang Swasta	
K6.	Peningkatan pengelolaan air limbah	Seluruh PPL								APBD Kab	Dinas Lingkungan Hidup	
K7.	Pembangunan IPAL	Kecamatan Sembawa								APBD Kab	Dinas Lingkungan Hidup	
K8.	Peningkatan TPA Regional	Rantau Bayur								APBD Kab	Dinas Lingkungan Hidup	
K9.	Pembangunan instalasi pengelolaan lumpur tinja terintegrasi dengan tempat pemrosesan akhir (TPA)	Rantau Bayur										
K10.	Pembangunan Listrik Tenaga Uap (PLTU)	Rantau Bayur								APBD Kab	Dinas ESDM PLN	
K11.	Peningkatan pelayanan kelistrikan	Seluruh PPL								BUMN Swasta		

No	Program Utama dan Kegiatan	Lokasi	Tahun							Sumber Dana	Instansi Pelaksana		
			PJM -1					PJM -2	PJM -3			PJM -4	
			2019	2020	2021	2022	2023	2024 - 2029	2030 - 2034			2035 - 2039	
	K12.	Peningkatan pelayanan telekomunikasi	Seluruh PPL								APBD Kab	Dinas Komunikasi dan Informatika dan	
	K13.	Peningkatan pelayanan dan kapasitas jaringan air minum	Seluruh PPL								BUMN	Telkom	
											Swasta	Swasta	
											APBD Kab	Dinas Pekerjaan Umum dan Penataan Ruang dan PDAM	
											BUMN	Swasta	
											Swasta	Swasta	
Perwujudan Sistem Jaringan Prasarana Transportasi													
Program Sistem Jaringan Transportasi Darat													
	A1	Jaringan jalan nasional											
		Perwujudan Jalan Arteri Primer (JAP)											
		• Sei Lilin (Batas Kab. Musi Banyuasin) – Betung	Kabupaten Banyuasin									APBN dan APBD Provinsi	Kementerian Pekerjaan Umum
	A1.1	• Betung – Batas Kota Palembang											Dinas Pekerjaan Umum dan Penataan Ruang
		• Batas Kota Palembang/ Batas Kabupaten Banyuasin – Tanjung Api-Api											Dinas Perhubungan
		• Jalan H.A Bastari (Palembang)											
		• Jalan Lingkar Selatan (Palembang)											
		Jalan Kolektor Primer1 (JKP-1)											
A	A1.2	Simpang Betung- Batas Kota Sekayu	Kabupaten Banyuasin									APBD Prov/Kab	Dinas Pekerjaan Umum dan Penataan Ruang Dinas Perhubungan
		Pembangunan jaringan jalan Tol											
	A1.3	• Palembang –Tanjung Api-Api	Kabupaten Banyuasin									APBN	Kementerian Pekerjaan Umum dan Penataan Ruang
		• Betung – Palembang – Kayu Agung;										APBD Prov	Dinas Pekerjaan Umum dan Penataan Ruang,
		• Betung (simpang Sekayu) Tempino – Jambi											
	A2	Jaringan jalan provinsi											
		Jalan Kolektor Sekunder 2 (JKP-2)											
	A2.1	• Plaju-Batas Kabupaten OKI (Banyuasin)	Kabupaten Banyuasin									APBD Prov/Kab	Dinas Pekerjaan Umum dan Penataan Ruang Dinas Perhubungan

No	Program Utama dan Kegiatan	Lokasi	Tahun							Sumber Dana	Instansi Pelaksana		
			PJM -1					PJM -2	PJM -3			PJM -4	
			2019	2020	2021	2022	2023	2024 - 2029	2030 - 2034			2035 - 2039	
	• Pengembangan jembatan timbang	Kecamatan Betung									APBN	Dinas Perhubungan	
A6.	Rencana Pembangunan Terminal Penumpang												
	• peningkatan dan pembangunan terminal tipe A	Kecamatan Betung dan Kecamatan Banyuasin										APBN	Pemda Prov/ Kab (Dishub) Dinas Pekerjaan Umum dan Penataan Ruang
	• pembangunan terminal tipe B	Kecamatan Tanjung Lago										APBD Prov	Dinas Perhubungan Dinas Pekerjaan Umum dan Penataan Ruang Badan Perencanaan Pembangunan Daerah, Penelitian dan Pengembangan
	• peningkatan terminal tipe B	Kecamatan Banyuasin III										APBD Prov	Dinas Perhubungan Dinas Pekerjaan Umum dan Penataan Ruang Badan Perencanaan Pembangunan Daerah, Penelitian dan Pengembangan
	• pembangunan terminal tipe C	• Kecamatan Rambutan, • Kecmatan Pulau Rimau, • Kecamatan Talang kelapa, • Kecamatan Air Kumbang, • Kecamatan Banyuasin II, • Kecamatan Banyuasin III dan • Kecamatan Suak Tapeh										APBD Kab	Dinas Perhubungan Dinas Pekerjaan Umum dan Penataan Ruang Badan Perencanaan Pembangunan Daerah, Penelitian dan Pengembangan
	• pembangunan terminal multimoda	Kecamatan Tanjung Lago										APBN APBD Prov APBD Kab	Dinas Perhubungan, Kab, swasta dan Dinas Pekerjaan Umum dan Penataan Ruang Badan Perencanaan Pembangunan Daerah, Penelitian dan Pengembangan
A7.	Pengembangan Jaringan Transportasi Sungai												
	• pengembangan alur pelayaran												
	- alur kewenangan nasional	• Sungai Musi										APBD Prov	Dinas Perhubungan

No	Program Utama dan Kegiatan	Lokasi	Tahun							Sumber Dana	Instansi Pelaksana		
			PJM -1					PJM -2	PJM -3			PJM -4	
			2019	2020	2021	2022	2023	2024 - 2029	2030 - 2034			2035 - 2039	
		<ul style="list-style-type: none"> Kecamatan Talang Kelapa; Kecamatan Rambutan; terminal CPO di Mariana Kecamatan Banyuasin I; terminal Aspal di kecamatan Banyuasin I; dan terminal galangan kapal terletak di Kecamatan Banyuasin I dan Tanjung Api-Api/Tanjung Carat 											
	B2.	Pengembangan Alur Pelayaran	<ul style="list-style-type: none"> Tanjung Api-Api Sumatera Selatan– Domestik; dan Tanjung Api-Api Sumatera Selatan– Internasional 									APBN APBD Prov Swasta	Dinas Perhubungan, Dinas Pekerjaan Umum dan Penataan Ruang Swasta
		Perwujudan sistem prasarana Transportasi Udara											
	C C.1	pemantapan dan pengelolaan kawasan keselamatan operasional penerbangan	Kecamatan Talang Kelapa dan Kecamatan Tanjung Lago									APBN dan Swasta	Angkasa Pura Dinas Perhubungan, Dinas Pekerjaan Umum dan Penataan Ruang Swasta
Perwujudan Pengembangan Sistem Jaringan Energi													
	A	Program Pengembangan Jaringan Listrik											
III	A1	Infrastruktur pembangkit tenaga listrik										APBN	PLN
		• Pembangkit listrik tenaga gas (PLTG)	<ul style="list-style-type: none"> Kecamatan Pulau Rimau, Kecamatan Talang Kelapa dan Kecamatan Banyuasin I 								APBD Prov	Dinas ESDM	
		• pembangkit listrik tenaga uap (PLTU)	<ul style="list-style-type: none"> Kecamatan Banyuasin II Kecamatan Rantau Bayur Kecamatan Rambutan dan Kecamatan Betung 								APBD Kab		
		• Pembangkit listrik tenaga surya	Kabupaten Banyuasin								BUMN Swasta		
	A2.	Infrastruktur jaringan tenaga listrik											
		• jaringan transmisi SUTET 275 kV	Kabupaten Muara Enim – Kabupaten Banyuasin – Kabupaten Musi Banyuasin									APBN	Dinas ESDM
		• jaringan transmisi SUTT 150 kV	Kabupaten Muara Enim – Kabupaten Banyuasin – Kota Palembang –									APBD Prov APBD Kab	PLN

No	Program Utama dan Kegiatan	Lokasi	Tahun							Sumber Dana	Instansi Pelaksana	
			PJM -1					PJM -2	PJM -3			PJM -4
			2019	2020	2021	2022	2023	2024 - 2029	2030 - 2034			2035 - 2039
		Tanjung Api-Api - Muntok								BUMN		
	• jaringan transmisi SUTM 75 kV	melintasi wilayah Kabupaten Banyuasin								Swasta		
	• Gardu Induk	• Kecamatan Betung, • Kecamatan Banyuasin II, • Kecamatan Talang Kelapa, • Kecamatan Banyuasin I, • Kecamatan Air Kumbang dan Kecamatan Muara Sugihan.										
B. Program Pengembangan Infrastruktur minyak dan gas bumi												
	Pengembangan Jaringan energi untuk minyak dan gas bumi	Grisik (Musi Banyuasin) - Betung - Pagar Dewa (Muara Enim) khusus gas										
		Jaringan pipa Sungai Lilin - Pusri – Merah Mata - Pertamina Sungai Gerong - Plaju -Jakabaring - Prabumulih										
		Jalur pipa Palembang – Tanjung Api-Api – Muntok										
		Booster dan converter jaringan pipa, kilang minyak dan gas bumi, SPBU dan SPBG di wilayah Kabupaten										
		Jalur pipa Katimabongko – sungai Gerong Plaju										
	Pembangunan Jaringan gas perkotaan	Di seluruh Kecamatan di wilayah Kabupaten Banyuasin										
Perwujudan Sistem Jaringan Telekomunikasi												
IV.	A	Program Sistem Jaringan tetap										
		Pengembangan jaringan kabel telepon										
	B	Pengembangan jaringan bergerak										
	B1.	Pengembangan Jaringan nirkabel	Kabupaten Banyuasin									
B2.	pengembangan dan peningkatan transmisi penyiaran televisi											
										APBD Kab dan Swasta	TELKOM Diskominfo Swasta	

No	Program Utama dan Kegiatan	Lokasi	Tahun							Sumber Dana	Instansi Pelaksana		
			PJM -1					PJM -2	PJM -3			PJM -4	
			2019	2020	2021	2022	2023	2024 - 2029	2030 - 2034			2035 - 2039	
		<ul style="list-style-type: none"> Kumbang, Air Salek, Muara Sugihan, Makarti Jaya, Tanjung Lago, Muara Telang, Sumber Marga Telang, Pulau Rimau, Suak Tapeh, Talang Kelapa, Betung, Selat Penuguan, Tungkal Ilir, Karang Agung Ilir Dan Banyuasin II, CAT Palembang Kayu Agung tersebar di Sebagian Kecamatan Rambutan, Rantau Bayur, Banyuasin II, dan Betung 											
	<ul style="list-style-type: none"> Pengembangan prasarana sumber daya air 	<ul style="list-style-type: none"> DIR Air Salek, DIR Air Senda, DIR Delta Air Sugihan Kiri, DIR Delta Cinta Manis, DIR Delta Upang; DIR Gasing Puntian, DIR Karang Agung Hilir, DIR Karang Agung I, DIR Karang Agung Tengah, DIR Kumbang Padang, DIR Padang Sugihan, DIR Pulau Rimau, DIR Telang I, DIR Telang II DIR Air Limau, DIR Air Rengit dan DIR Rambutan 											
	<ul style="list-style-type: none"> Sistem pengendalian banjir 												
	<ul style="list-style-type: none"> Pengembangan dan pembangunan waduk/bendungan 	<ul style="list-style-type: none"> Kecamatan Rantau Bayur, Kecamatan Rambutan, Kecamatan Banyuasin I, Kecamatan Banyuasin II, Kecamatan Banyuasin III, Kecamatan Betung, Kecamatan Makarti Jaya, Kecamatan Pulau Rimau, Kecamatan Muara Telang, Kecamatan Talang Kelapa, Kecamatan Muara Padang, Kecamatan Tungkal Ilir, Air Kumbang, Kecamatan Tanjung Lago, Kecamatan Sumber Marga Telang, Kecamatan Sembawa, Kecamatan Suak Tapeh, Kecamatan Karang Agung Ilir, Kecamatan Selat Penuguan, Kecamatan Muara Sugihan, dan Kecamatan Air Salek 									APBD Kab	Dinas Pekerjaan Umum dan Penataan Ruang	

No	Program Utama dan Kegiatan	Lokasi	Tahun							Sumber Dana	Instansi Pelaksana	
			PJM -1					PJM -2	PJM -3			PJM -4
			2019	2020	2021	2022	2023	2024 - 2029	2030 - 2034			2035 - 2039
	- Pembangunan pintu air	<ul style="list-style-type: none"> • Kecamatan Rantau Bayur, • Kecamatan Rambutan, • Kecamatan Banyuasin I, • Kecamatan Banyuasin II, • Kecamatan Banyuasin III, • Kecamatan Betung, • Kecamatan Makarti Jaya, • Kecamatan Pulau Rimau, • Kecamatan Muara Telang, • Kecamatan Talang Kelapa, • Kecamatan Muara Padang, • Kecamatan Tungkal Ilir, • Air Kumbang, • Kecamatan Tanjung Lago, • Kecamatan Sumber Marga Telang, • Kecamatan Sembawa, • Kecamatan Suak Tapeh, • Kecamatan Karang Agung Ilir, • Kecamatan Selat Penuguan, • Kecamatan Muara Sugihan, dan • Kecamatan Air Salek 									<p>APBN</p> <p>APBD Prov</p> <p>APBD Kab</p>	<p>Kementerian Pekerjaan Umum</p> <p>Dinas Pekerjaan Umum dan Penataan Ruang</p>
	- Pembangunan dan peningkatan jaringan irigasi	<ul style="list-style-type: none"> • Kecamatan Rantau Bayur, • Kecamatan Rambutan, • Kecamatan Banyuasin I, • Kecamatan Banyuasin II, • Kecamatan Banyuasin III, • Kecamatan Betung, • Kecamatan Makarti Jaya, • Kecamatan Pulau Rimau, • Kecamatan Muara Telang, • Kecamatan Talang Kelapa, • Kecamatan Muara Padang, • Kecamatan Tungkal Ilir, • Air Kumbang, • Kecamatan Tanjung Lago, • Kecamatan Sumber Marga Telang, • Kecamatan Sembawa, • Kecamatan Suak Tapeh, • Kecamatan Karang Agung Ilir, • Kecamatan Selat Penuguan, • Kecamatan Muara Sugihan, dan • Kecamatan Air Salek 									<p>APBN</p> <p>APBD Prov</p> <p>APBD Kab</p>	<p>Kementerian Pekerjaan Umum</p> <p>Dinas Pekerjaan Umum dan Penataan Ruang</p>
	- Pengembangan sistem pengamanan pantai	<ul style="list-style-type: none"> • kecamatan Banyuasin II, • kecamatan Air Salek, • kecamatan Makarti Jaya, dan • kecamatan Muara Sugihan 									<p>APBN</p> <p>APBD Prov</p>	<p>Kementerian Pekerjaan Umum</p> <p>Dinas Lingkungan Hidup,</p> <p>Badan Perencanaan Pembangunan Daerah, Penelitian dan Pengembangan</p> <p>Dinas Pekerjaan Umum dan Penataan Ruang</p>

No	Program Utama dan Kegiatan	Lokasi	Tahun							Sumber Dana	Instansi Pelaksana			
			PJM -1					PJM -2	PJM -3			PJM -4		
			2019	2020	2021	2022	2023	2024 - 2029	2030 - 2034			2035 - 2039		
												Badan Penanggulangan Bencana Daerah, Kesatuan Bangsa dan Politik dan masyarakat		
	- pengembangan sistem pengendalian daya rusak di lengkapi sistem peringatan dini	Kabupaten Banyuasin									APBD Kab	Badan Penanggulangan Bencana Daerah, Kesatuan Bangsa dan Politik		
Perwujudan Sistem Jaringan Prasarana Lainnya														
Rencana Sistem Penyediaan Air Minum (SPAM)														
VI	A.	A.1	Jaringan Perpipaan											
			• Pengembangan Unit air baku	Sungai Musi										
			• Pengembangan dan pembangunan Unit Produksi											
			- Pengembangan Instalasi pengolahan air	<ul style="list-style-type: none"> Kecamatan Banyuasin II, Kecamatan Banyuasin III, Kecamatan Betung, Kecamatan Banyuasin I, Kecamatan Sembawa, Kecamatan Talang Kelapa, Kecamatan Muara Telang, Kecamatan Rambutan, Kecamatan Makarti Jaya, Kecamatan Rantau Bayur, Kecamatan Suak Tapeh, Kecamatan Tanjung Lago, Kecamatan Pulau Rimau, Kecamatan Muara Padang, Kecamatan Muara Sugihan, Kecamatan Air Salek, Kecamatan Tungkal Ilir, Kecamatan Air Kumbang, Kecamatan Sumber Marga Telang, Kecamatan Selat Penuguan dan Kecamatan Karang Agung Ilir 										
- Pembangunan Intake	<ul style="list-style-type: none"> Sungai Musi – Desa Pengumbuk – Kecamatan Rantau Bayur, Sungai Musi – Desa Lebung – Kecamatan Rantau Bayur, Sungai Tanjung Lago – Desa Tanjung Lago – Kecamatan Tanjung Lago, Sungai Musi – Desa Semuntul – Kecamatan Rantau Bayur, Desa Sungai Rebo – Kecamatan Banyuasin I, Desa Tanjung Kerang – Kecamatan Rambutan, Desa Makarti Jaya – Kecamatan 													
											APBN APBD Prov APBD Kab BUMN	PDAM Dinas Pekerjaan Umum dan Penataan Ruang, Badan Perencanaan Pembangunan Daerah, Penelitian dan Pengembangan dan		

No	Program Utama dan Kegiatan	Lokasi	Tahun							Sumber Dana	Instansi Pelaksana		
			PJM -1					PJM -2	PJM -3			PJM -4	
			2019	2020	2021	2022	2023	2024 - 2029	2030 - 2034			2035 - 2039	
		<ul style="list-style-type: none"> Makarti Jaya, Desa Srimulyo – Kecamatan Air Salek, KEK Tanjung Api-Api Kecamatan Banyuasin II, Sungai Dua – Kecamatan Rambutan, Kecamatan Banyuasin II 											
	• Pengembangan unit distribusi	Pengelolaan air minum cabang Betung, Pangkalan Balai, Sembawa, Talang Kelapa, Tanjung Lago, Sungai Pinang, Tanjung Kerang, Mariana, Sungai Rebo, Kenten Laut/ Mata Merah, Sri Mulyo, dan Makarti Jaya											
	• Pengembangan unit pelayanan												
	- blok-blok pelayanan zonasi SPAM Zona I	<ul style="list-style-type: none"> Kecamatan Banyuasin III, Kecamatan Sembawa, Kecamatan Talang Kelapa, Kecamatan Banyuasin II, Kecamatan Tanjung Lago, Kecamatan Betung, Kecamatan Muara Telang, Kecamatan Rantau Bayur, Kecamatan Suak Tapeh, dan Kota Terpadu Mandiri (KTM) Telang yang terletak di Kecamatan Tanjung Lago 											
	- blok-blok pelayanan zonasi SPAM Zona II	<ul style="list-style-type: none"> Kecamatan Banyuasin I, Kecamatan Air Kumbang, Kecamatan Muara Padang, kecamatan Air Salek, Kecamatan Rambutan, Kecamatan Muara Sugihan dan Kecamatan Makarti Jaya 											
	- blok-blok pelayanan zonasi SPAM Zona III	<ul style="list-style-type: none"> Kecamatan Pulau Rimau, Kecamatan Tungkal Ilir, Kecamatan Banyuasin II, Kecamatan Selat Penuguan dan Kecamatan Karang Agung Ilir 											
A.2	Pengembangan jaringan non PDAM	Kabupaten Banyuasin										APBD Kab & swasta	Dinas Pekerjaan Umum dan Penataan Ruang, Badan Perencanaan Pembangunan Daerah, Penelitian dan Pengembangan dan Swasta
B	Rencana Sistem Jaringan Persampahan												

No	Program Utama dan Kegiatan	Lokasi	Tahun							Sumber Dana	Instansi Pelaksana		
			PJM -1					PJM -2	PJM -3			PJM -4	
			2019	2020	2021	2022	2023	2024 - 2029	2030 - 2034			2035 - 2039	
B.	B1.	pembangunan TPS	Kabupaten Banyuasin									APBD Kab	Dinas Lingkungan Hidup
	B3.	pengembangan Tempat Pemrosesan Akhir Sampah (TPA) Regional	Kecamatan Rantau Bayur										
	B5	pengembangan Tempat Pemrosesan Akhir Sampah (TPA) Kabupaten	<ul style="list-style-type: none"> Kecamatan Banyuasin III, Kecamatan Banyuasin I, dan Kecamatan Rambutan 										
	B6	Pembangunan Rumah Kompos	Kabupaten Banyuasin										
	B7	pengelolaan sampah melalui model sanitary landfill dan dengan prinsip 3R (<i>reduce, reuse, dan recycle</i>)	Kabupaten Banyuasin										
	B8	Penyusunan masterplan persampahan	Kabupaten Banyuasin										
C.	Prasarana Pengelolaan Air Limbah											APBD Kab	Dinas Lingkungan Hidup, Dinas Perkimtan
	C1.	Pengembangan dan pembangunan instalasi pengelolaan air limbah (IPAL)	<ul style="list-style-type: none"> Kecamatan Banyuasin III, Kecamatan Talang Kelapa, Kecamatan Betung, Kecamatan Rambutan, Kecamatan Banyuasin I, dan Kecamatan Sembawa 										
	C2.	Penyusunan Studi kelayakan IPAL	<ul style="list-style-type: none"> Kecamatan Banyuasin III, Kecamatan Talang Kelapa, Kecamatan Betung, Kecamatan Rambutan, Kecamatan Banyuasin I, dan Kecamatan Sembawa 										
	C3.	Pengembangan sistem setempat (<i>on site</i>) yaitu dengan mengembangkan penggunaan tangki septik yang ada di tiap-tiap rumah	Seluruh wilayah Kab. Banyuasin										
	C4.	Penyuluhan kepada penduduk	Seluruh wilayah Kab. Banyuasin										
	C5.	Penyediaan kendaraan pengangkut tinja	Seluruh wilayah Kab. Banyuasin										
	C6.	Monitoring	Seluruh wilayah Kab. Banyuasin										
	C7.	instalasi pengelolaan lumpur tinja terintegrasi dengan tempat pemrosesan akhir (TPA)	<ul style="list-style-type: none"> Kecamatan Banyuasin III, Kecamatan Banyuasin I, dan Kecamatan Rantau Bayur 										
C8	Pengembangan dan Pembangunan limbah B3	<ul style="list-style-type: none"> Kecamatan Talang Kelapa, Kecamatan Banyuasin II, Kecamatan Banyuasin I, dan Kecamatan Tungkal Ilir 											
D.	Rencana ruang dan jalur evakuasi bencana											APBD Kab, APBD Prov, Swasta	Dinas Sosial, Dinas Lingkungan Hidup Dinas Pekerjaan Umum dan Penataan Ruang Badan Penanggulangan Bencana Daerah,
	D1.	pemanfaatan ruang terbuka hijau dan sarana fasilitas sosial dan umum sebagai salah satu kawasan evakuasi	Kabupaten Banyuasin										
	D2.	pemanfaatan jaringan jalan dan sungai sebagai	Kabupaten Banyuasin										

No	Program Utama dan Kegiatan	Lokasi	Tahun							Sumber Dana	Instansi Pelaksana	
			PJM -1					PJM -2	PJM -3			PJM - 4
			2019	2020	2021	2022	2023	2024 - 2029	2030 - 2034			2035 - 2039
	jalur evakuasi										Kesatuan Bangsa dan Politik	
	Penyusunan masterplan jalur dan ruang evakuasi bencana										Swasta	
D3											BPBD	
										APBD Kab	Dinas Pekerjaan Umum dan Penataan Ruang Badan Perencanaan Pembangunan Daerah, Penelitian dan Pengembangan	
PERWUJUDAN POLA RUANG												
Perwujudan Kawasan Lindung												
Program Kawasan Yang Memberikan Perlindungan Kawasan di Bawahnya												
A.	• Rehabilitasi, dan reboisasi pada lahan-lahan kritis	<ul style="list-style-type: none"> • Kecamatan Air Salek • Kecamatan Banyuasin II • Kecamatan Makarti Jaya • Kecamatan Muara Sugihan • Kecamatan Muara Telang • Kecamatan Sumber Marga Telang • Kecamatan Tanjung Lago 								APBN APBD Prov APBD Kab	Kementerian Pertanian, Kementerian Lingkungan Hidup dan kehutanan,	
	• Penguatan manajemen kawasanHutan Lindung											
	• Penegakan hukum pada kawasan hutan lindung											
	• Peningkatan fungsi lindung pada kawasan resapan air											
	• Perlindungan dan penetapan kawasan hutan lindung											
Program Kawasan Perlindungan Setempat												
B.	Sempadan Pantai	<ul style="list-style-type: none"> • Kecamatan Banyuasin II, • Kecamatan Makarti Jaya, • Kecamatan Air Salek, dan • Kecamatan Muara Sugihan 								APBN APBD Prov APBD Kab	Kementerian Kelautan Kementerian LHK Dinas Lingkungan Hidup, Badan Perencanaan Pembangunan Daerah, Penelitian dan Pengembangan Dinas Pekerjaan Umum dan Penataan Ruang	
	• Penetapan Kawasan Sempadan Pantai dan kawasan pantai berhutan bakau											
	• Pelestarian hutan mangrove, pengembangan sabuk hijau mangrove dan sabuk hijau vegetasi pantai											
	• penetapan kawasan sempadan pantai											
	• pengamanan daerah pantai											
• mencegah kegiatan budidaya di sepanjang sempadan pantai, yang dapat mengganggu atau merusak												
B.2	Sempadan Sungai	seluruh sungai di Kab Banyuasin								APBN	Kementerian Pekerjaan Umum	
	<ul style="list-style-type: none"> • Penetapan Kawasan sempadan sungai sebagai kawasan perlindungan • Perlindungan dan pengembangan jalur hijau 											

No	Program Utama dan Kegiatan	Lokasi	Tahun							Sumber Dana	Instansi Pelaksana		
			PJM -1					PJM -2	PJM -3			PJM -4	
			2019	2020	2021	2022	2023	2024 - 2029	2030 - 2034			2035 - 2039	
		<ul style="list-style-type: none"> Kecamatan Tungkal Ilir Kecamatan Muara Sugihan Taman Nasional (TN) Sembilang 										Kebakaran dan Penyelamatan	
	<ul style="list-style-type: none"> Upaya penanganan kawasan rawan puting beliung 	<ul style="list-style-type: none"> Kecamatan Banyuasin I, Kecamatan Air Kumbang, Kecamatan Banyuasin II, Kecamatan Betung, Kecamatan Pulau Rimau, Kecamatan Talang Kelapa, Kecamatan Tungkal Ilir, Kecamatan Muara Sugihan, Kecamatan Air Salek, dan Kecamatan Tanjung Lago 										Dinas Sosial	
	<ul style="list-style-type: none"> Pengembangan ruang dan jalur evakuasi 	Kabupaten Banyuasin											
Perwujudan Kawasan Peruntukan Budidaya													
Program Kawasan Hutan Produksi													
A.	A1.	Peruntukan Hutan Produksi Tetap										APBN APBD Prov APBD Kab	Kementerian LHK Dinas Lingkungan Hidup, Badan Perencanaan Pembangunan Daerah, Penelitian dan Pengembangan Dinas Pekerjaan Umum dan Penataan Ruang
		<ul style="list-style-type: none"> Penetapan dan perlindungan kawasan hutan produksi tetap 											
		<ul style="list-style-type: none"> Reboisasi dan rehabilitasi lahan pada bekas tebang, dan tidak dapat dialihfungsikan ke budidaya 	<ul style="list-style-type: none"> Kecamatan Banyuasin II Kecamatan Banyuasin III Kecamatan Rantau Bayur Kecamatan Tungkal Ilir Kecamatan Muara Sugihan. 										
		<ul style="list-style-type: none"> Pengembangan kawasan penyangga pada kawasan hutan produksi yang berbatasan dengan hutan lindung 											
		<ul style="list-style-type: none"> Pemantauan dan pengendalian kegiatan perusahaan hutan serta gangguan keamanan hutan lainnya 											
	<ul style="list-style-type: none"> Pembangunan dan pengembangan industri yang berbasis hutan tanaman 												
	A2.	Peruntukan Hutan Produksi Yang dapat di konversi	<ul style="list-style-type: none"> Kecamatan Pulau Rimau Kecamatan Rantau Bayur Kecamatan Selat Panuguan Kecamatan Talang Kelapa Kecamatan Tanjung Lago Kecamatan Tungkal Ilir 										
		<ul style="list-style-type: none"> Penetapan dan perlindungan kawasan hutan produksi yang dapat di konversi 											
		<ul style="list-style-type: none"> Reboisasi dan rehabilitasi lahan pada bekas tebang, dan tidak dapat dialihfungsikan ke budidaya 											
		<ul style="list-style-type: none"> Pengembangan kawasan penyangga pada kawasan hutan produksi yang berbatasan dengan hutan lindung 											
<ul style="list-style-type: none"> Pemantauan dan pengendalian kegiatan perusahaan hutan serta gangguan keamanan hutan lainnya 													
B. Program Kawasan Pertanian													

No	Program Utama dan Kegiatan	Lokasi	Tahun							Sumber Dana	Instansi Pelaksana		
			PJM -1					PJM -2	PJM -3			PJM -4	
			2019	2020	2021	2022	2023	2024 - 2029	2030 - 2034			2035 - 2039	
		<ul style="list-style-type: none"> Kecamatan Muara Padang Kecamatan Tungkal Ilir, Kecamatan Air Kumbang, Kecamatan Tanjung Lago, Kecamatan Sumber Marga Telang, Kecamatan Sembawa, Kecamatan Suak Tapeh, Kecamatan Karang Agung Ilir, Kecamatan Selat Penuguan, Kecamatan Muara Sugihan, Kecamatan Air Salek 											
Program Kawasan Perikanan													
C.	C1.	pengembangan perikanan tangkap	Sungsang Kecamatan Banyuasin II										
	C2.	pengembangan perikanan budidaya	<ul style="list-style-type: none"> Kecamatan Banyuasin 1 kecamatan Banyuasin II, Kecamatan Banyuasin III, Kecamatan Teluk Betung, Kecamatan Karang Agung Ilir Kecamatan Makarti Jaya Kecamatan Muara Sugihan Kecamatan Pulau Rimau Kecamatan Rambutan Kecamatan Rantau Bayur Kecamatan Sumbawa, Kecamatan Suak Tapeh Kecamatan Talang Kelapa Kecamatan Tanjung Lago Kecamatan Tungkal Ilir 								APBD Kab & swasta	Dinas Perikanan Swasta	
	C3.	pelabuhan pendaratan ikan dan tempat pelelangan ikan	Kecamatan Banyuasin II									APBD Kab	Dinas Perhubungan Dinas Pekerjaan Umum dan Penataan Ruang
Program Kawasan Pertambangan													
D.	D1.	kawasan pertambangan minyak dan gas bumi	<ul style="list-style-type: none"> Kecamatan Tungkal Ilir dan Kecamatan Pulau Rimau 										
	D2.	kawasan pertambangan batubara	<ul style="list-style-type: none"> Kecamatan Rantau Bayur, Kecamatan Banyuasin III, Kecamatan Betung, Kecamatan Tungkal Ilir, dan Kecamatan Pulau Rimau 								APBD Prov, APBD Kab	Badan Perencanaan Pembangunan Daerah, Penelitian dan Pengembangan	
	D3.	pengembangan kawasan pertambangan mineral batuan	Kabupaten Banyuasin									BUMN	Din Pertambangan & Energi Kab
	D4.	Inventarisasi daerah yg berpotensi untuk usaha pertambangan										swasta	BUMN Swasta

No	Program Utama dan Kegiatan	Lokasi	Tahun							Sumber Dana	Instansi Pelaksana				
			PJM -1					PJM -2	PJM -3			PJM -4			
			2019	2020	2021	2022	2023	2024 - 2029	2030 - 2034			2035 - 2039			
	E6.	Pengembangan industri pengolahan pangan	Kabupaten Banyuasin												
	E6.	Pengembangan sentra-sentra industri dan kerajinan serta pada permukiman yang ada.	Kabupaten Banyuasin												
	E8.	Pengembangan industri pengolahan hasil perkebunan	Kabupaten Banyuasin												
	E9.	Penyuluhan dan pembinaan industri kecil dan rumah tangga	Kabupaten Banyuasin												
	E10.	menyediakan kawasan penyangga (<i>buffer zone</i>) industri berupa penyediaan ruang terbuka hijau	Kabupaten Banyuasin												
	E11.	Mewajibkan industri yang ada untuk menyediakan instalasi pengolahan Air Limbah (IPAL)	Kabupaten Banyuasin												
	E12.	menyediakan prasarana dan sarana lingkungan, utilitas umum	Kabupaten Banyuasin												
Program Kawasan Pariwisata															
	F1.	Pengembangan kawasan wisata	Kabupaten Banyuasin												
	F2.	Peningkatan & Pengemb. Sarana dan prasarana penunjang kegiatan Pariwisata													
	F3.	penyusunan rencana tapak pada setiap obyek wisata andalan													
	F4.	penyusunan paket wisata, promosi wisata dan dibuat sistem informasi tujuan wisata													
													APBD Kab & swasta	Dinas Pendidikan, Pemuda, Olahraga dan Pariwisata Kebudayaan, Badan Perencanaan Daerah, Penelitian dan Pengembangan, Dinas Pekerjaan Umum dan Penataan Ruang Swasta	
Program Kawasan Permukiman															
	G1.	Pengembangan kawasan permukiman perkotaan	<ul style="list-style-type: none"> Kecamatan Banyuasin I; Kecamatan Banyuasin II; Kecamatan Banyuasin III; Kecamatan Betung; Kecamatan Rambutan; Kecamatan Rantau Bayur; Kecamatan Sembawa; Kecamatan Suak Tapeh; dan Kecamatan Talang Kelapa 												
		Pengembangan prasarana dan sarana kawasan perkotaan													
		Peningkatan penyehatan lingkungan permukiman													
		Pembinaan Teknis Kawasan Permukiman													
		mengembangkan permukiman komposisi hunian													
													APBD Kab & swasta	Dinas Perumahan Rakyat, Kawasan Permukiman dan Pertanahan Badan Perencanaan Daerah, Penelitian dan Pengembangan, Dinas Pekerjaan Umum dan Penataan Ruang Swasta	

No	Program Utama dan Kegiatan	Lokasi	Tahun							Sumber Dana	Instansi Pelaksana	
			PJM -1					PJM -2	PJM -3			PJM -4
			2019	2020	2021	2022	2023	2024 - 2029	2030 - 2034			2035 - 2039
	berimbang											
	Pengembangan hunian khusus yang diperuntukan untuk nelayan dan korban bencana alam											
	Penataan dan peningkatan kualitas permukiman kumuh dengan arahan lokasi yang telah ditetapkan dalam SK Kumuh											
	mengembangkan hunian vertikal (rusunawa, rusunami)											
	Pengembangan kawasan permukiman pedesaan	Tersebar di Kabupaten Banyuasin										
	Peningkatan penyehatan lingkungan permukiman											
	G2. Pembinaan Teknis Kawasan Permukiman											
	Penataan dan peningkatan kualitas permukiman kumuh dengan arahan lokasi yang telah ditetapkan dalam SK Kumuh											
	Pogram Kawasan Pertahanan dan keamanan											
H	H1. Pengembangan Pangkalan dan Instansi Militer	<ul style="list-style-type: none"> Komando Rayon Militer 1401-02 Kec Banyuasin III; Komando Rayon Militer 1401-06 Kec Banyuasin II; Komando Rayon Militer 1401-07 Kec Banyuasin I; Komando Rayon Militer 1401-08 Kec Talang Kelapa; Komando Rayon Militer 1401-09 Kec Betung; Batalyon Arhanud – 12/SBP di Kec Talang Kelapa; dan Komando Distrik Militerdi Kec. Banyuasin III Batalyon Zeni Konstruksi 12/KJ di Kec. Banyuasin III 										
Perwujudan Kawasan Strategis												
	Program Kawasan Strategis Nasional											
I	pengembangan Kawasan strategis nasional (KSN)											
	• KSN dari sudut kepentingan fungsi daya dukung lingkungan hidup	Taman Nasional Sembilang										
	• KSN dari sudut kepentingan pertumbuhan ekonomi	Palembang – Betung – Indralaya – Kayu Agung PATUNGRAYA AGUNG										
										APBN		Kementerian ATR Bappenas Kementerian Pekerjaan Umum dan Kementerian terkait lainnya

No	Program Utama dan Kegiatan	Lokasi	Tahun							Sumber Dana	Instansi Pelaksana	
			PJM -1					PJM -2	PJM -3			PJM -4
			2019	2020	2021	2022	2023	2024 - 2029	2030 - 2034			2035 - 2039
Program Kawasan Strategis Provinsi												
Program Kawasan Strategi Provinsi dengan Kepentingan Pertumbuhan Ekonomi												
II	A	Kawasan Terpadu Tanjung Api-Api	Tanjung Api-Api/ Tanjung Carat								APBD Prov	Badan Perencanaan Daerah, Penelitian dan Pengembangan Dinas Pekerjaan Umum dan Penataan Ruang, Dinas Lingkungan Hidup dan Dinas Perhubungan Dinas Perdagangan, Koperasi, Usaha Kecil dan Menengah
		<ul style="list-style-type: none"> Meningkatkan aksesibilitas dan sarana penunjang pelabuhan dan kawasan industri Pengendalian kawasan terpadu tanjung api-api 										
<ul style="list-style-type: none"> Mengembangkan pelabuhan internasional 												
<ul style="list-style-type: none"> Mengintegrasikan dengan pengembangan wilayah disekitarnya Kerjasama dengan pihak swasta 												
II	A2.	Kawasan Minapolitan	Kecamatan Banyuasin II								APBD Prov	Badan Perencanaan Daerah, Penelitian dan Pengembangan Dinas Pekerjaan Umum dan Penataan Ruang, Dinas Perikanan dan Dinas Perhubungan
		<ul style="list-style-type: none"> Penyusunan RDTR dan Peraturan Zonasi 										
		<ul style="list-style-type: none"> Mempertahankan luasan lahan budidaya perikanan 										
		<ul style="list-style-type: none"> Pengembangan program multiaktivitas minabisnis 										
		<ul style="list-style-type: none"> Mengembangkan kawasan minabisnis dari hulu hingga hilir 										
Program Kawasan Strategi Provinsi Yang Memiliki Fungsi Daya Dukung Lingkungan Hidup												
B		<ul style="list-style-type: none"> Penetapan dan perlindungan kawasan gambut 	Hutan Rawa Gambut Sumatera Selatan								APBD Prov	Dinas Lingkungan Hidup Badan Perencanaan Daerah, Penelitian dan Pengembangan
		<ul style="list-style-type: none"> penguatan peraturan perundang-undangan dan pengawasan penggunaan dan pengelolaan lahan gambut 										
		<ul style="list-style-type: none"> menanggulangi kebakaran hutan dan lahan gambut 										
		<ul style="list-style-type: none"> Melakukan Kegiatan Rehabilitasi, Redeliniasi, reboisasi 										
		<ul style="list-style-type: none"> pemberian insentif dalam konservasi gambut 										
Program Kawasan Strategis Kabupaten												
III	Program Kawasan Strategi Kabupaten Pada Aspek Ekonomi											
	A	Kawasan Kota Terpadu Mandiri (KTM) Telang	Kec. Muara Telang dan Tanjung Lago								APBD Kab	Badan Perencanaan Daerah, Penelitian dan
		<ul style="list-style-type: none"> Pengembangan sarana dan prasarana sosial 										

