



BUPATI KOTABARU
PROVINSI KALIMANTAN SELATAN

PERATURAN BUPATI KOTABARU
NOMOR 38 TAHUN 2022

TENTANG

BATAS WILAYAH ADMINISTRASI
DESA SEMISIR KECAMATAN PULAU LAUT TENGAH
DENGAN
DESA SEMARAS KECAMATAN PULAU LAUT BARAT
KABUPATEN KOTABARU

DENGAN RAHMAT TUHAN YANG MAHA ESA

BUPATI KOTABARU,

- Menimbang :
- a. bahwa berdasarkan ketentuan Pasal 8 ayat (3) huruf f Undang-Undang Nomor 6 Tahun 2014 tentang Desa dan ketentuan Pasal 9 ayat (3) Peraturan Menteri Dalam Negeri Nomor 45 Tahun 2016 tentang Pedoman Penetapan dan Penegasan Batas Desa, batas Desa ditetapkan dalam Peraturan Bupati;
 - b. bahwa berdasarkan Berita Acara Kesepakatan Batas antara Desa Semisir Kecamatan Pulau Laut Tengah dengan Desa Semaras Kecamatan Pulau Laut Barat Kabupaten Kotabaru Nomor 146.3/900/KD-SMR/XII/2021 dan Nomor 146.3/285/KD-SRMS/XII/2021 yang telah difasilitasi oleh Tim Penetapan dan Penegasan Batas Desa Kabupaten Kotabaru. Batas Desa telah disepakati tarikan garis batas dan titik koordinatnya oleh kedua Desa, maka perlu menetapkan batas wilayah administrasi desa tersebut; dan
 - c. bahwa berdasarkan pertimbangan sebagaimana dimaksud dalam huruf a dan huruf b perlu menetapkan Peraturan Bupati tentang Batas Wilayah Administrasi Desa Semisir Kecamatan Pulau Laut Tengah dengan Desa Semaras Kecamatan Pulau Laut Barat Kabupaten Kotabaru.
- Mengingat :
1. Undang-Undang Nomor 27 Tahun 1959 tentang Penetapan Undang-Undang Darurat Nomor 3 Tahun 1953 tentang Pembentukan Daerah Tingkat II di Kalimantan (Lembaran Negara Republik Indonesia Tahun 1953 Nomor 9) sebagai Undang-Undang (Lembaran Negara Republik Indonesia Tahun 1959 Nomor 72, Tambahan Lembaran Negara Republik Indonesia Nomor 1820);

2. Undang-Undang Nomor 4 Tahun 2011 tentang Informasi Geospasial (Lembaran Negara Republik Indonesia Tahun 2011 Nomor 49, Tambahan Lembaran Negara Republik Indonesia Nomor 5214) sebagaimana telah diubah dengan Undang-Undang Nomor 11 Tahun 2020 tentang Cipta Kerja (Lembaran Negara Republik Indonesia Tahun 2020 Nomor 245, Tambahan Lembaran Negara Republik Indonesia Nomor 6573);
3. Undang-Undang Nomor 6 Tahun 2014 tentang Desa (Lembaran Negara Republik Indonesia Tahun 2014 Nomor 7, Tambahan Lembaran Negara Republik Indonesia Nomor 5495) sebagaimana telah diubah terakhir dengan Undang-Undang Nomor 11 Tahun 2020 tentang Cipta Kerja (Lembaran Negara Republik Indonesia Tahun 2020 Nomor 245, Tambahan Lembaran Negara Republik Indonesia Nomor 6573);
4. Undang-Undang Nomor 23 Tahun 2014 tentang Pemerintahan Daerah (Lembaran Negara Republik Indonesia Tahun 2014 Nomor 244, Tambahan Lembaran Negara Republik Indonesia Nomor 5587) sebagaimana telah diubah beberapa kali terakhir dengan Undang-Undang Nomor 11 Tahun 2020 tentang Cipta Kerja (Lembaran Negara Republik Indonesia Tahun 2020 Nomor 245, Tambahan Lembaran Negara Republik Indonesia Nomor 6573);
5. Undang Undang nomor 30 tahun 2014 tentang Administrasi Pemerintahan (Lembaran Negara Republik Indonesia Tahun 2014 nomor 292, Tambahan Lembaran Negara Nomor 5601) sebagaimana telah diubah dengan Undang Undang Nomor 11 tahun 2020 tentang Cipta Kerja (lembaran Negara Tahun 2020 Nomor 245, Tambahan Lembaran Negara Nomor 573);
6. Peraturan Pemerintah Nomor 11 Tahun 2021 tentang Badan Usaha Milik Desa (Lembaran Negara Republik Indonesia Tahun 2021 Nomor 21, Tambahan Lembaran Negara Republik Indonesia Nomor 6623);
7. Peraturan Pemerintah Nomor 21 Tahun 2021 Penyelenggaraan Penataan Ruang (Lembaran Negara Republik Indonesia Tahun 2021 Nomor 31);
8. Peraturan Menteri Dalam Negeri Nomor 45 Tahun 2016 tentang Pedoman Penetapan dan Penegasan Batas Desa (Berita Negara Republik Indonesia Tahun 2016 Nomor 1038);
9. Peraturan Menteri Dalam Negeri Nomor 141 Tahun 2017 tentang Penegasan Batas Daerah (Berita Negara Republik Indonesia Tahun 2018 Nomor 79);

MEMUTUSKAN :

Menetapkan : **PERATURAN BUPATI KOTABARU TENTANG BATAS WILAYAH ADMINISTRASI DESA SEMISIR KECAMATAN PULAULAUT TENGAH DENGAN DESA SEMARAS KECAMATAN PULAULAUT BARAT KABUPATEN KOTABARU.**

Pasal 1

Dalam Peraturan Bupati ini yang dimaksud dengan:

1. Daerah adalah Kabupaten Kotabaru.
2. Pemerintah Daerah adalah Kepala Daerah sebagai unsur penyelenggara Pemerintahan Daerah yang memimpin pelaksanaan urusan pemerintahan yang menjadi kewenangan daerah otonom.
3. Kepala Daerah yang selanjutnya disebut Bupati adalah Bupati Kotabaru.
4. Pemerintah Desa adalah Kepala Desa dibantu Perangkat Desa sebagai unsur penyelenggara Pemerintahan Desa.
5. Badan Permusyawaratan Desa atau yang disebut dengan nama lain adalah lembaga yang melaksanakan fungsi pemerintahan yang anggotanya merupakan wakil dari penduduk Desa berdasarkan keterwakilan wilayah dan ditetapkan secara Demokratis.
6. Batas adalah tanda pemisah antara Desa yang bersebelahan baik berupa batas alam maupun batas buatan.
7. Batas alam adalah unsur-unsur alami seperti gunung, sungai pantai, danau dan sebagainya, yang dinyatakan atau ditetapkan sebagai pantai, danau dan sebagainya yang dinyatakan atau ditetapkan sebagai batas Desa.
8. Batas buatan adalah unsur-unsur buatan manusia seperti pilar batas, jalan, rel kereta api, saluran irigasi dan sebagainya, yang dinyatakan atau ditetapkan sebagai pantai, danau dan sebagainya yang dinyatakan atau ditetapkan sebagai batas Desa.
9. Batas Desa adalah pembatas wilayah administrasi pemerintahan antar Desa yang merupakan rangkaian titik-titik koordinat yang berada pada permukaan bumi dapat berupa pada tanda-tanda alam seperti igir/punggung gunung/pegunungan (watershed), median sungai dan/atau unsur buatan dilapangan yang dituangkan dalam bentuk peta.
10. Penetapan batas Desa adalah proses penetapan batas Desa secara kartometrik di atas suatu peta dasar yang disepakati.
11. Titik Koordinat Kartometrik yang selanjutnya disingkat TK adalah koordinat hasil pengukuran/penghitungan posisi titik dengan menggunakan peta dasar.

Pasal 2

Batas Wilayah Administrasi Desa Semisir Kecamatan Pulaulaut Tengah dengan Desa Semaras Kecamatan Pulaulaut Barat Kabupaten Kotabaru, sesuai dengan hasil rapat koordinasi dan penyelesaian tarikan batas wilayah administrasi Desa Semisir Kecamatan Pulaulaut Tengah dengan Desa Semaras Kecamatan Pulaulaut Barat pada tanggal 14 Desember 2021 sebagai berikut :

1. Bahwa terkait Penyelesaian batas Desa Semisir Kecamatan Pulaulaut Tengah dengan Desa Semaras Kecamatan Pulaulaut Barat, kedua Desa Sepakat bahwa garis batas Desa di mulai dari titik 01 dengan titik koordinat $3^{\circ} 45' 40.014''$ LS dan $116^{\circ} 3' 10.367''$ BT (Titik Koordinat berada pada sisi laut); dan
2. Dari titik 01 garis batas mengikuti garis deliniasi sampai dengan titik 02 dengan titik koordinat $3^{\circ} 45' 53.879''$ LS dan $116^{\circ} 9' 47.169''$ BT (titik koordinat berada pertigaan antara Desa Semisir, Desa Semaras dan Desa Tanjung Serudung).

Pasal 3

Posisi TK sebagaimana dimaksud dalam Pasal 2 bersifat tetap dan tidak berubah akibat perubahan nama desa, nama kelurahan dan/atau nama kecamatan.

Pasal 4

Batas Desa dan koordinat batas sebagaimana dimaksud dalam Pasal 2 tercantum di peta dalam Lampiran yang merupakan bagian tidak terpisahkan dari Peraturan Bupati ini.

Pasal 5

Peraturan Bupati ini mulai berlaku pada tanggal diundangkan.

Agar setiap orang mengetahuinya, memerintahkan pengundangan Peraturan Bupati ini penempatannya dalam Berita Daerah Kabupaten Kotabaru.

Ditetapkan di Kotabaru
pada tanggal 19 April 2022



Diundangkan di Kotabaru
pada tanggal 19 April 2022

SEKRETARIS DAERAH KABUPATEN KOTABARU,



BERITA DAERAH KABUPATEN KOTABARU
TAHUN 2022 NOMOR 38

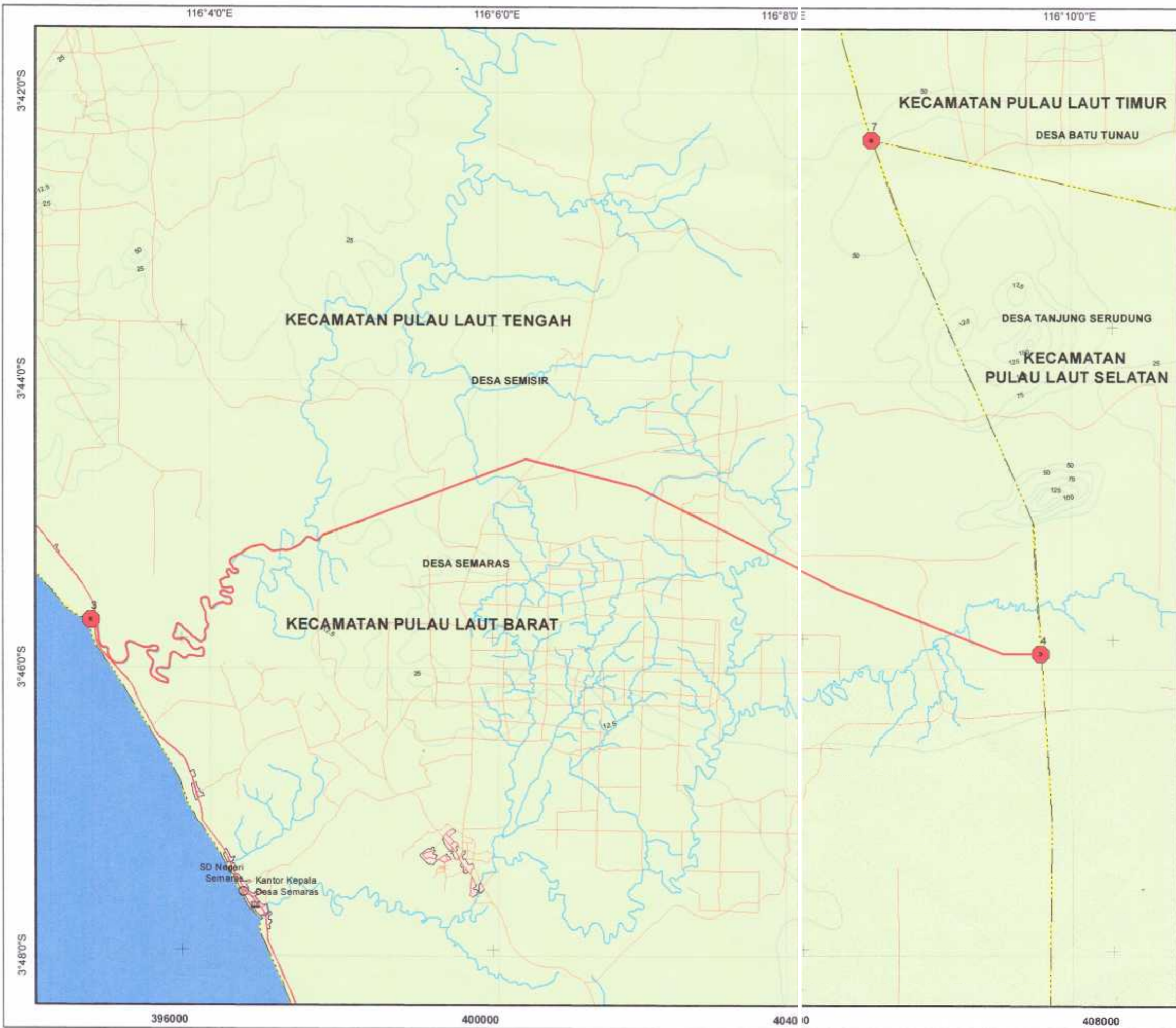

PEMERINTAH KABUPATEN KOTABARU
SEKRETARIAT DAERAH

PETA BATAS WILAYAH ADMINISTRASI
 DESA SEMISIR KECAMATAN PULAU LAUT TENGAH
 DENGAN
 DESA SEMARAS KECAMATAN PULAU LAUT BARAT
 KABUPATEN KOTABARU PROVINSI KALIMANTAN SELATAN

Skala 1 : 50.000

0 2.500 M
 0 5 Cm

Datum : Word Geodetic System 1984
 System Grid : Grid Geografic - Interval 120 detik
 Proyeksi : Grid UTM - Interval 4000 Meter
 WGS 1984 UTM Zone 50S

TITIK KOORDINAT				
NO	X	Y	X (UTM)	Y (UTM)
3	116° 3' 10,367" BT	3° 45' 40,014" LS	394829,905004	9584220,757330
4	116° 9' 47,169" BT	3° 45' 53,879" LS	407070,599481	9583807,501820

Keterangan

- Titik Koordinat Batas Wilayah Administrasi
- Garis Batas Wilayah Administrasi
- Batas Administrasi Wilayah Desa
- Kontur
- Jalan
- Sungai
- Pemukiman
- Pendidikan
- Pemerintahan

Sumber Peta :

- Peta RTRW Kabupaten Kotabaru Nomor. 11 Tahun 2012
- Peta Rupa Bumi Indonesia
- Hasil Rapat Kesepakatan Tarikan Batas

Diagram Lokasi

BUPATI KOTABARU,
 SAYED JAFAR