



**BUPATI TRENGGALEK
PROVINSI JAWA TIMUR**

**PERATURAN BUPATI TRENGGALEK
NOMOR 51 TAHUN 2021
TENTANG
KEDUDUKAN, SUSUNAN ORGANISASI, TUGAS DAN FUNGSI,
SERTA TATA KERJA SATUAN PENDIDIKAN**

DENGAN RAHMAT TUHAN YANG MAHA ESA

BUPATI TRENGGALEK,

Menimbang : bahwa untuk melaksanakan ketentuan Pasal 10A Peraturan Daerah Nomor 13 Tahun 2020 tentang Perubahan Atas Peraturan Daerah Kabupaten Trenggalek Nomor 17 Tahun 2016 tentang Pembentukan dan Susunan Perangkat Daerah perlu menetapkan Peraturan Bupati tentang Kedudukan, Susunan Organisasi, Tugas Dan Fungsi Serta Tata Kerja Satuan Pendidikan;

Mengingat : 1. Undang-Undang Nomor 12 Tahun 1950 tentang Pembentukan Daerah-daerah Kabupaten dalam Lingkungan Provinsi Jawa Timur (Lembaran Negara Republik Indonesia Tahun 1950 Nomor 19, Tambahan Lembaran Negara Republik Indonesia Nomor 9) sebagaimana telah diubah dengan Undang-Undang Nomor 2 Tahun 1965 tentang Perubahan Batas Wilayah Kotapraja Surabaya dan Daerah Tingkat II Surabaya dengan mengubah Undang-Undang Nomor 12 Tahun 1950 tentang Pembentukan Daerah-daerah Kabupaten dalam Lingkungan Provinsi Jawa Timur dan Undang-Undang Nomor 16 Tahun 1950 tentang Pembentukan Daerah-daerah Kota Besar dalam Lingkungan

Provinsi Jawa Timur, Jawa Tengah, Jawa Barat dan Daerah Istimewa Jogjakarta (Lembaran Negara Republik Indonesia Tahun 1965 Nomor 19, Tambahan Lembaran Negara Republik Indonesia Nomor 2730);

2. Undang-Undang Nomor 12 Tahun 2011 tentang Pembentukan Peraturan Perundang-undangan (Lembaran Negara Republik Indonesia Tahun 2011 Nomor 82, Tambahan Lembaran Negara Republik Indonesia Nomor 5234) sebagaimana telah diubah dengan Undang-Undang Nomor 15 Tahun 2019 tentang Perubahan Atas Undang-Undang Nomor 12 Tahun 2011 tentang Pembentukan Peraturan Perundang-undangan (Lembaran Negara Republik Indonesia Tahun 2019 Nomor 183, Tambahan Lembaran Negara Republik Indonesia Nomor 6398);
3. Undang-Undang Nomor 5 Tahun 2014 tentang Aparatur Sipil Negara (Lembaran Negara Republik Indonesia Tahun 2014 Nomor 6, Tambahan Lembaran Negara Republik Indonesia Nomor 5234);
4. Undang-Undang Nomor 23 Tahun 2014 tentang Pemerintahan Daerah (Lembaran Negara Republik Indonesia Tahun 2014 Nomor 244, Tambahan Lembaran Negara Republik Indonesia Nomor 5587) sebagaimana telah diubah beberapa kali terakhir dengan Undang-Undang Nomor 9 Tahun 2015 tentang Perubahan Kedua Atas Undang-Undang Nomor 23 Tahun 2014 tentang Pemerintahan Daerah (Lembaran Negara Republik Indonesia Tahun 2015 Nomor 58, Tambahan Lembaran Negara Republik Indonesia Nomor 5679);
5. Undang-Undang Nomor 30 Tahun 2014 tentang Administrasi Pemerintahan (Lembaran Negara Republik Indonesia Tahun 2014 Nomor 292, Tambahan Lembaran Negara Republik Indonesia Nomor 5601);
6. Peraturan Pemerintah Nomor 18 Tahun 2016 tentang Perangkat Daerah (Lembaran Negara Republik Indonesia Tahun 2016 Nomor 114, Tambahan Lembaran Negara Republik Indonesia Nomor 5887) sebagaimana telah diubah

dengan Peraturan Pemerintah Nomor 72 Tahun 2019 tentang Perubahan Atas Peraturan Pemerintah Nomor 18 Tahun 2016 tentang Perangkat Daerah (Lembaran Negara Republik Indonesia Tahun 2019 Nomor 187, Tambahan Lembaran Negara Republik Indonesia Nomor 6402);

7. Peraturan Menteri Pendidikan dan Kebudayaan Nomor 6 Tahun 2019 tentang Pedoman Organisasi dan Tata Kerja Satuan Pendidikan Dasar dan Menengah (Berita Negara Republik Indonesia Tahun 2019 Nomor 206);
8. Peraturan Daerah Kabupaten Trenggalek Nomor 17 Tahun 2016 tentang Pembentukan dan Susunan Perangkat Daerah (Lembaran Daerah Kabupaten Trenggalek Tahun 2016 Nomor 16, Tambahan Lembaran Daerah Kabupaten Trenggalek Nomor 68) sebagaimana telah diubah dengan Peraturan Daerah Kabupaten Trenggalek Nomor 13 Tahun 2020 tentang Perubahan Atas Peraturan Daerah Nomor 17 Tahun 2016 tentang Pembentukan dan Susunan Perangkat Daerah (Lembaran Daerah Kabupaten Trenggalek Tahun 2020 Nomor 13, Tambahan Lembaran Daerah Kabupaten Trenggalek Nomor 118);

MEMUTUSKAN:

Menetapkan : PERATURAN BUPATI TENTANG KEDUDUKAN, SUSUNAN ORGANISASI, TUGAS DAN FUNGSI, SERTA TATA KERJA SATUAN PENDIDIKAN

BAB I

KETENTUAN UMUM

Pasal 1

Dalam Peraturan Daerah ini yang dimaksud dengan:

1. Bupati adalah Bupati Trenggalek.
2. Dinas Pendidikan, Pemuda dan Olahraga yang selanjutnya disebut Dinas, adalah Dinas Pendidikan, Pemuda dan Olahraga Kabupaten Trenggalek.
3. Kepala Dinas Pendidikan, Pemuda dan Olahraga yang

selanjutnya disebut Kepala Dinas adalah Kepala Dinas Pendidikan, Pemuda dan Olahraga Kabupaten Trenggalek.

4. Satuan Pendidikan adalah Satuan Pendidikan pada Dinas Pendidikan, Pemuda dan Olah Raga kabupaten Trenggalek;
5. Sekolah Dasar yang selanjutnya disingkat SD adalah Satuan Pendidikan pada Dinas Pendidikan, Pemuda dan Olah Raga kabupaten Trenggalek.
6. Sekolah Menengah Pertama yang selanjutnya disingkat SMP adalah Satuan Pendidikan pada Dinas Pendidikan, Pemuda dan Olah Raga kabupaten Trenggalek.
7. Sanggar Kegiatan Belajar yang selanjutnya disingkat SKB adalah Satuan Pendidikan pada Dinas Pendidikan, Pemuda dan Olah Raga kabupaten Trenggalek.
8. Taman Kanak-Kanak Pembina yang selanjutnya disingkat TK Pembina adalah Satuan Pendidikan pada Dinas Pendidikan, Pemuda dan Olah Raga kabupaten Trenggalek.

BAB II

MAKSUD DAN TUJUAN

Pasal 2

- (1) Maksud ditetapkannya Peraturan Bupati ini adalah sebagai pedoman pelaksanaan tugas dan fungsi Satuan Pendidikan.
- (2) Tujuan ditetapkannya Peraturan Bupati ini adalah memberikan kepastian hukum dalam pelaksanaan tugas dan fungsi Satuan Pendidikan.

BAB III

RUANG LINGKUP

Pasal 3

Ruang lingkup Peraturan Bupati ini meliputi:

- a. kedudukan;
- b. susunan organisasi;
- c. tugas dan fungsi; dan
- d. tata kerja.

BAB IV
KEDUDUKAN

Pasal 4

- (1) Satuan Pendidikan berbentuk satuan pendidikan formal dan nonformal.
- (2) Satuan Pendidikan sebagaimana dimaksud pada ayat (1), berada di bawah kewenangan dan bertanggung jawab Kepada Dinas.
- (3) Satuan Pendidikan sebagaimana dimaksud pada ayat (1) meliputi:
 - a. SD;
 - b. SMP;
 - c. SKB; dan
 - d. TK Pembina.

BAB V
SUSUNAN ORGANISASI

Bagian Kesatu

SD

Pasal 5

- (1) Susunan organisasi SD sebagaimana dimaksud dalam Pasal 4 ayat (3) huruf a, terdiri atas:
 - a. Kepala SD; dan
 - b. Kelompok Jabatan Fungsional.
- (2) Kepala SD sebagaimana dimaksud pada ayat (1) huruf a, adalah guru yang ditugaskan sebagai kepala SD.
- (3) Kelompok Jabatan Fungsional sebagaimana dimaksud pada ayat (1) huruf b, dapat diisi oleh tenaga pendidik dan tenaga kependidikan.
- (4) Susunan organisasi SD sebagaimana dimaksud pada ayat (1) tercantum dalam Lampiran I yang merupakan bagian tidak terpisahkan dari Peraturan Bupati ini.

Bagian Kedua

SMP

Pasal 6

- (1) Susunan organisasi SMP sebagaimana dimaksud dalam Pasal 4 ayat (3) huruf b, terdiri atas:
 - a. Kepala SMP; dan
 - b. Kelompok Jabatan Fungsional.
- (2) Kepala sebagaimana dimaksud pada ayat (1) huruf a, adalah guru yang ditugaskan sebagai kepala SMP.
- (3) Kelompok Jabatan Fungsional sebagaimana dimaksud pada ayat (1) huruf c, dapat diisi oleh tenaga pendidik dan tenaga kependidikan.
- (4) Susunan organisasi SMP sebagaimana dimaksud pada ayat (1) tercantum dalam Lampiran II yang merupakan bagian tidak terpisahkan dari Peraturan Bupati ini.

Bagian Ketiga

SKB

Pasal 7

- (1) Susunan organisasi SKB sebagaimana dimaksud dalam Pasal 4 ayat (3) huruf c, terdiri atas:
 - a. Kepala SKB; dan
 - b. Kelompok Jabatan Fungsional.
- (2) Kepala sebagaimana dimaksud pada ayat (1) huruf a, adalah pamong belajar yang ditugaskan sebagai kepala SKB.
- (3) Kelompok Jabatan Fungsional sebagaimana dimaksud pada ayat (1) huruf c, dapat diisi oleh tenaga pendidik dan tenaga kependidikan.
- (4) Susunan organisasi SKB sebagaimana dimaksud pada ayat (1) tercantum dalam Lampiran III yang merupakan bagian tidak terpisahkan dari Peraturan Bupati ini.

Bagian Keempat

TK Pembina

Pasal 8

- (1) Susunan organisasi TK Pembina sebagaimana dimaksud dalam Pasal 4 ayat (3) huruf d, terdiri atas:
 - a. Kepala TK Pembina; dan
 - b. Kelompok Jabatan Fungsional.
- (2) Kepala TK Pembina sebagaimana dimaksud pada ayat (1) huruf a, adalah guru yang ditugaskan sebagai kepala TK Pembina.
- (3) Kelompok Jabatan Fungsional sebagaimana dimaksud pada ayat (1) huruf c, dapat diisi oleh tenaga pendidik dan tenaga kependidikan.
- (4) Susunan organisasi TK Pembina sebagaimana dimaksud pada ayat (1) tercantum dalam Lampiran IV yang merupakan bagian tidak terpisahkan dari Peraturan Bupati ini.

BAB VI

TUGAS DAN FUNGSI

Bagian Kesatu

SD

Pasal 9

- (1) SD sebagaimana dimaksud dalam Pasal 4 ayat (3) huruf a, mempunyai tugas mengelola pendidikan umum melalui 6 (enam) tingkatan kelas yang terdiri atas:
 - a. kelas 1 (satu);
 - b. kelas 2 (dua);
 - c. kelas 3 (tiga);
 - d. kelas 4 (empat);
 - e. kelas 5 (lima); dan
 - f. kelas 6 (enam).
- (2) Dalam melaksanakan tugas sebagaimana dimaksud pada ayat (1) SD menyelenggarakan fungsi:
 - a. pelaksanaan pendidikan SD;

- b. pelaksanaan hubungan kerja sama dengan orang tua peserta didik, Komite Sekolah, dan/atau masyarakat; dan
- c. pelaksanaan administrasi.

Bagian Kedua

SMP

Pasal 10

- (1) SMP sebagaimana dimaksud dalam Pasal 4 ayat (3) huruf b, mempunyai tugas mengelola pendidikan umum melalui 3 (tiga) tingkatan kelas yang terdiri atas:
 - a. kelas 7 (tujuh);
 - b. kelas 8 (delapan); dan
 - c. kelas 9 (sembilan).
- (2) Dalam melaksanakan tugas sebagaimana dimaksud pada ayat (1), SMP menyelenggarakan fungsi:
 - a. pelaksanaan pendidikan SMP;
 - b. pelaksanaan hubungan kerja sama dengan orang tua peserta didik, Komite Sekolah, dan/atau masyarakat; dan
 - c. pelaksanaan administrasi.

Bagian Ketiga

SKB

Pasal 11

- (1) SKB sebagaimana dimaksud dalam Pasal 4 ayat (3) huruf c, mempunyai tugas memberikan bantuan teknis dan pengabdian kepada masyarakat dibidang pendidikan anak usia dini dan pendidikan masyarakat.
- (2) Dalam melaksanakan tugas sebagaimana dimaksud pada ayat (1), SKB menyelenggarakan fungsi:
 - a. pembentukan rombongan belajar program pendidikan anak usia dini dan pendidikan masyarakat;
 - b. penyelenggaraan pembelajaran program pendidikan anak usia dini dan pendidikan masyarakat;
 - c. pembimbingan program pendidikan anak usia dini dan

- pendidikan masyarakat;
- d. pengembangan kurikulum, bahan ajar, dan media belajar muatan lokal;
 - e. penyelenggaraan evaluasi pembelajaran program pendidikan anak usia dini dan pendidikan masyarakat;
 - f. penyelenggaraan program percontohan program pendidikan anak usia dini dan pendidikan masyarakat;
 - g. penyelenggaraan desa binaan pendidikan anak usia dini dan pendidikan masyarakat;
 - h. pelaksanaan pengabdian masyarakat terkait dengan program pendidikan anak usia dini dan pendidikan masyarakat;
 - i. pelaksanaan hubungan kerja sama dengan orang tua peserta didik dan masyarakat; dan
 - j. pelaksanaan administrasi sanggar kegiatan belajar.

Bagian Keempat

TK Pembina

Pasal 12

- (1) TK Pembina sebagaimana dimaksud dalam Pasal 4 ayat (3) huruf d, mempunyai tugas mengelola pendidikan anak usia dini.
- (2) Dalam melaksanakan tugas sebagaimana dimaksud pada ayat (1), TK Pembina menyelenggarakan fungsi:
 - a. pelaksanaan pendidikan anak usia dini;
 - b. pelaksanaan pembelajaran, dan menilai hasil pembelajaran, serta melakukan pembimbingan, pelatihan, pengasuhan dan perlindungan; dan
 - c. pelaksanaan administrasi.

BAB VII

TATA KERJA

Pasal 13

- (1) Dalam melaksanakan tugas dan fungsinya, kepala satuan pendidikan menerapkan prinsip koordinasi, integrasi, sinkronisasi dan simplifikasi, baik dalam lingkungan

organisasinya maupun antar satuan organisasi di lingkungan Pemerintah Daerah serta instansi lain di luar Pemerintah Daerah sesuai dengan bidang tugas dan fungsinya.

- (2) Kepala satuan pendidikan melaksanakan pengawasan terhadap bawahannya dan bila terjadi penyimpangan agar mengambil langkah-langkah pembinaan yang diperlukan.
- (3) Kepala satuan pendidikan bertanggung jawab memimpin dan mengoordinasikan bawahan masing-masing dan memberikan bimbingan serta petunjuk bagi pelaksanaan tugas bawahannya.
- (4) Kepala satuan pendidikan menyusun dan menyampaikan laporan pelaksanaan tugas dan fungsi secara berkala kepada Kepala Dinas.
- (5) Dalam menyampaikan laporan kepada Kepala Dinas sebagaimana dimaksud pada ayat (4), tembusan wajib disampaikan kepada Kepala Bidang yang berkaitan dengan tugas dan fungsinya.

BAB VIII

KETENTUAN LAIN-LAIN

Pasal 14

Ketentuan mengenai nama Satuan Pendidikan, Nomor Pokok Sekolah Nasional (NPSN), bentuk pendidikan, status dan lokasi masing-masing Satuan Pendidikan tercantum dalam Lampiran V yang merupakan bagian tidak terpisahkan dari Peraturan Bupati ini.

BAB IX

KETENTUAN PENUTUP

Pasal 15

Pada saat Peraturan Bupati ini mulai berlaku:

1. Peraturan Bupati Trenggalek Nomor 3 Tahun 2012 tentang Organisasi dan Tata Kerja Sekolah Menengah Pertama Sebagai Unit Pelaksana Teknis Dinas Pendidikan dan

Kebudayaan Kabupaten Trenggalek (Berita Daerah Kabupaten Trenggalek Tahun 2012 Nomor 3 Seri D); dan

2. Peraturan Bupati Trenggalek Nomor 39 Tahun 2017 tentang Kedudukan, Tugas dan Fungsi, Susunan Organisasi dan Tata Kerja Sanggar Kegiatan Belajar (Berita Daerah Kabupaten Trenggalek Tahun 2012 Nomor 39).

dicabut dan dinyatakan tidak berlaku.

Pasal 16

Peraturan Bupati ini mulai berlaku pada tanggal diundangkan. Agar setiap orang mengetahuinya, memerintahkan pengundangan Peraturan Bupati ini dengan penempatannya dalam Berita Daerah Kabupaten Trenggalek.

Ditetapkan di Trenggalek
pada tanggal 1 November 2021

BUPATI TRENGGALEK,

TTD

MOCHAMAD NUR ARIFIN

Diundangkan di Trenggalek
pada tanggal 1 November 2021

Pj. SEKRETARIS DAERAH

KABUPATEN TRENGGALEK,

TTD

ANIK SUWARNI

BERITA DAERAH KABUPATEN TRENGGALEK TAHUN 2021 NOMOR 51

Salinan sesuai dengan aslinya
KEPALA BAGIAN HUKUM,



SRI AGUSTIANI
Nip . 19671223 199203 2 004

LAMPIRAN I
PERATURAN BUPATI TRENGGALEK
NOMOR 51 TAHUN 2021
TENTANG KEDUDUKAN, SUSUNAN
ORGANISASI, TUGAS DAN FUNGSI,
SERTA TATA KERJA SATUAN
PENDIDIKAN

SUSUNAN ORGANISASI SD

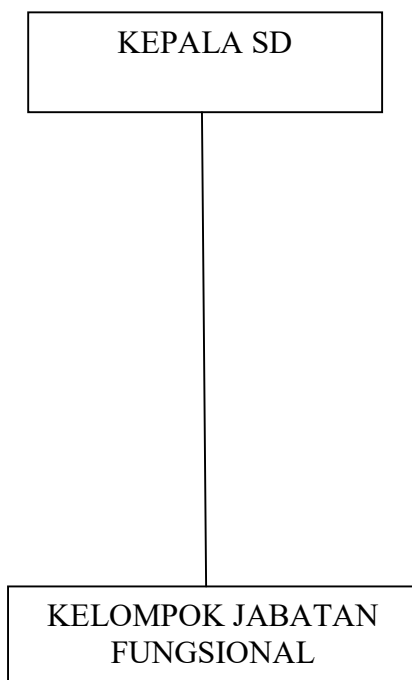

BUPATI TRENGGALEK,
TTD
MOCHAMAD NUR ARIFIN

LAMPIRAN II
PERATURAN BUPATI TRENGGALEK
NOMOR 51 TAHUN 2021
TENTANG KEDUDUKAN, SUSUNAN
ORGANISASI, TUGAS DAN FUNGSI,
SERTA TATA KERJA SATUAN
PENDIDIKAN

SUSUNAN ORGANISASI SMP

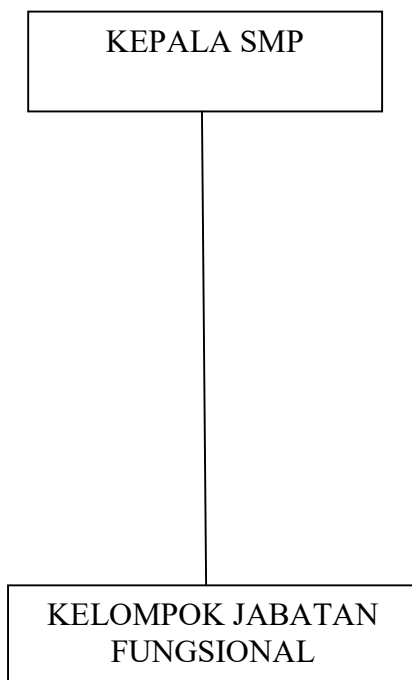

BUPATI TRENGGALEK,
TTD
MOCHAMAD NUR ARIFIN

Salinan sesuai dengan aslinya
KEPALA BAGIAN HUKUM,

SRI AGUSTIANI
Nip . 19671223 199203 2 004

**LAMPIRAN III
PERATURAN BUPATI TRENGGALEK
NOMOR 51 TAHUN 2021
TENTANG KEDUDUKAN, SUSUNAN
ORGANISASI, TUGAS DAN FUNGSI,
SERTA TATA KERJA SATUAN
PENDIDIKAN**

SUSUNAN ORGANISASI SKB

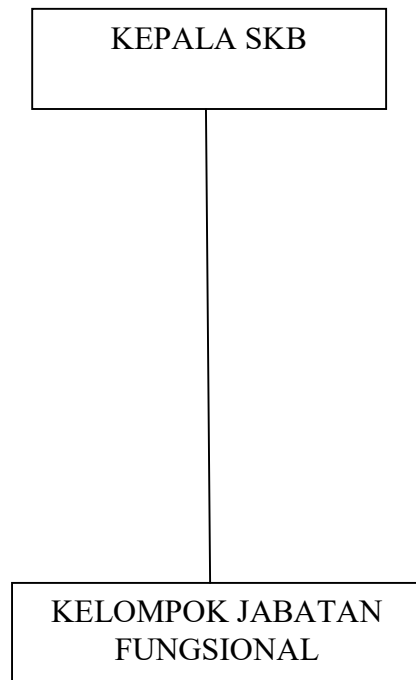

BUPATI TRENGGALEK,

TTD

MOCHAMAD NUR ARIFIN

Salinan sesuai dengan aslinya
KEPALA BAGIAN HUKUM,

SRI AGUSTIANI
Nip . 19671223 199203 2 004

LAMPIRAN IV
PERATURAN BUPATI TRENGGALEK
NOMOR TAHUN 2021
TENTANG KEDUDUKAN, SUSUNAN
ORGANISASI, TUGAS DAN FUNGSI,
SERTA TATA KERJA SATUAN
PENDIDIKAN

SUSUNAN ORGANISASI TK PEMBINA

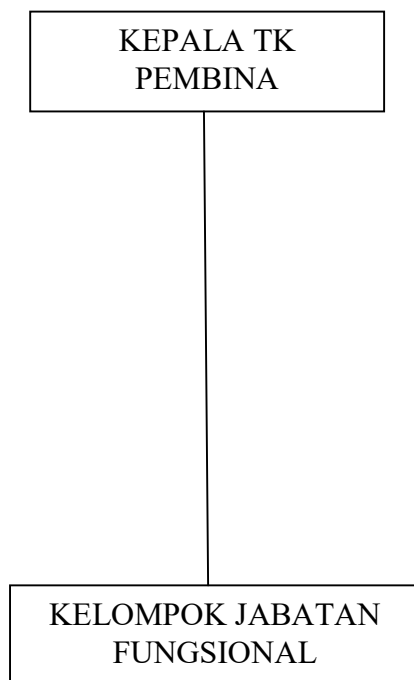

BUPATI TRENGGALEK,
TTD
MOCHAMAD NUR ARIFIN

Salinan sesuai dengan aslinya
KEPALA BAGIAN HUKUM,

SRI AGUSTIANI
Nip . 19671223 199203 2 004

LAMPIRAN V
PERATURAN BUPATI TRENGGALEK
NOMOR TAHUN 2021
TENTANG KEDUDUKAN, SUSUNAN
ORGANISASI, TUGAS DAN FUNGSI,
SERTA TATA KERJA SATUAN
PENDIDIKAN

Nama Satuan Pendidikan, Nomor Pokok Sekolah Nasional (NPSN), bentuk pendidikan, status dan lokasi masing-masing Satuan Pendidikan

No.	Nama Satuan Pendidikan	NPSN	Bentuk Pendidikan	Status	Lokasi	
					Desa	Kecamatan
1	SD NEGERI 1 BOTOPUTIH	20541940	SD	Negeri	Botoputih	Bendungan
2	SD NEGERI 2 BOTOPUTIH	20542078	SD	Negeri	Botoputih	Bendungan
3	SD NEGERI 3 BOTOPUTIH	20542208	SD	Negeri	Botoputih	Bendungan
4	SD NEGERI 4 BOTOPUTIH	20542301	SD	Negeri	Botoputih	Bendungan
5	SD NEGERI 2 DEPOK	20542083	SD	Negeri	Depok	Bendungan
6	SD NEGERI 3 DEPOK	20542212	SD	Negeri	Depok	Bendungan
7	SD NEGERI 4 DEPOK	69860511	SD	Negeri	Depok	Bendungan
8	SD NEGERI 1 DEPOK		SD	Negeri	Depok	Bendungan
9	SD NEGERI 1 DOMPYONG	20541948	SD	Negeri	Dompyong	Bendungan
10	SD NEGERI 2 DOMPYONG	20542086	SD	Negeri	Dompyong	Bendungan
11	SD NEGERI 3 DOMPYONG	20542214	SD	Negeri	Dompyong	Bendungan
12	SD NEGERI 4 DOMPYONG	20542305	SD	Negeri	Dompyong	Bendungan
13	SD NEGERI 1 MASARAN	20541983	SD	Negeri	Masaran	Bendungan
14	SD NEGERI 2 MASARAN	20542122	SD	Negeri	Masaran	Bendungan
15	SD NEGERI 1 SENGON	20542029	SD	Negeri	Sengon	Bendungan
16	SD NEGERI 2 SENGON	20542165	SD	Negeri	Sengon	Bendungan
17	SD NEGERI 1 SRABAH	20542033	SD	Negeri	Srabah	Bendungan
18	SD NEGERI 2 SRABAH	20542169	SD	Negeri	Srabah	Bendungan
19	SD NEGERI 3 SRABAH	20542275	SD	Negeri	Srabah	Bendungan
20	SD NEGERI 1 SUMURUP	20542046	SD	Negeri	Sumurup	Bendungan
21	SD NEGERI 2 SUMURUP	20542181	SD	Negeri	Sumurup	Bendungan
22	SD NEGERI 3 SUMURUP	20542282	SD	Negeri	Sumurup	Bendungan
23	SD NEGERI 1 SURENLOR	20542047	SD	Negeri	Surenlor	Bendungan
24	SD NEGERI 2 SURENLOR	20542182	SD	Negeri	Surenlor	Bendungan
25	SD NEGERI 3 SURENLOR	20542283	SD	Negeri	Surenlor	Bendungan
26	SD NEGERI 1 CAKUL	20541942	SD	Negeri	Cakul	Dongko
27	SD NEGERI 2 CAKUL	20542080	SD	Negeri	Cakul	Dongko
28	SD NEGERI 3 CAKUL	20542209	SD	Negeri	Cakul	Dongko
29	SD NEGERI 4 CAKUL	20542302	SD	Negeri	Cakul	Dongko

30	SD NEGERI 5 CAKUL	20542350	SD	Negeri	Cakul	Dongko
31	SD NEGERI 6 CAKUL		SD	Negeri	Cakul	Dongko
32	SD NEGERI 1 DONGKO	20541949	SD	Negeri	Dongko	Dongko
33	SD NEGERI 2 DONGKO	20542087	SD	Negeri	Dongko	Dongko
34	SD NEGERI 3 DONGKO	20542215	SD	Negeri	Dongko	Dongko
35	SD NEGERI 4 DONGKO	20542306	SD	Negeri	Dongko	Dongko
36	SD NEGERI 5 DONGKO	20542351	SD	Negeri	Dongko	Dongko
37	SD NEGERI 6 DONGKO	20542364	SD	Negeri	Dongko	Dongko
38	SD NEGERI 7 DONGKO	20542370	SD	Negeri	Dongko	Dongko
39	SD NEGERI 1 NGERDANI	20541994	SD	Negeri	Ngerdani	Dongko
40	SD NEGERI 2 NGERDANI		SD	Negeri	Ngerdani	Dongko
41	SD NEGERI 3 NGERDANI	20542257	SD	Negeri	Ngerdani	Dongko
42	SD NEGERI 1 PANDEAN	20542010	SD	Negeri	Pandean	Dongko
43	SD NEGERI 2 PANDEAN	20542263	SD	Negeri	Pandean	Dongko
44	SD NEGERI 3 PANDEAN		SD	Negeri	Pandean	Dongko
45	SD NEGERI 1 PETUNG	20542015	SD	Negeri	Petung	Dongko
46	SD NEGERI 2 PETUNG	20542152	SD	Negeri	Petung	Dongko
47	SD NEGERI 3 PETUNG	20542265	SD	Negeri	Petung	Dongko
48	SD NEGERI 1 PRINGAPUS		SD	Negeri	Pringapus	Dongko
49	SD NEGERI 2 PRINGAPUS	20542156	SD	Negeri	Pringapus	Dongko
50	SD NEGERI 3 PRINGAPUS	20542269	SD	Negeri	Pringapus	Dongko
51	SD NEGERI 4 PRINGAPUS	20542323	SD	Negeri	Pringapus	Dongko
52	SD NEGERI 1 SALAMWATES	20542024	SD	Negeri	Salamwates	Dongko
53	SD NEGERI 2 SALAMWATES	20542161	SD	Negeri	Salamwates	Dongko
54	SD NEGERI 3 SALAMWATES	20542272	SD	Negeri	Salamwates	Dongko
55	SD NEGERI 4 SALAMWATES	20542326	SD	Negeri	Salamwates	Dongko
56	SD NEGERI 1 SIKI	20542031	SD	Negeri	Siki	Dongko
57	SD NEGERI 2 SIKI	20542167	SD	Negeri	Siki	Dongko
58	SD NEGERI 3 SIKI	20542274	SD	Negeri	Siki	Dongko
59	SD NEGERI 4 SIKI	20542328	SD	Negeri	Siki	Dongko
60	SD NEGERI 5 SIKI	20542361	SD	Negeri	Siki	Dongko
61	SD NEGERI 1 SUMBERBENING	20542040	SD	Negeri	Sumberbening	Dongko
62	SD NEGERI 2 SUMBERBENING	20542176	SD	Negeri	Sumberbening	Dongko
63	SD NEGERI 3 SUMBERBENING	20542278	SD	Negeri	Sumberbening	Dongko
64	SD NEGERI 1 WATUAGUNG	20542058	SD	Negeri	Watuagung	Dongko
65	SD NEGERI 2 WATUAGUNG	20542193	SD	Negeri	Watuagung	Dongko
66	SD NEGERI 1 BARUHARJO	20541933	SD	Negeri	Baruharjo	Durenan
67	SD NEGERI 2 BARUHARJO	20542070	SD	Negeri	Baruharjo	Durenan
68	SD NEGERI 1 DURENAN	20541952	SD	Negeri	Durenan	Durenan
69	SD NEGERI 2 DURENAN	20542090	SD	Negeri	Durenan	Durenan
70	SD NEGERI 1 GADOR	20541953	SD	Negeri	Gador	Durenan
71	SD NEGERI 2 GADOR	20542091	SD	Negeri	Gador	Durenan
72	SD NEGERI 1 KAMULAN	20541964	SD	Negeri	Kamulan	Durenan

73	SD NEGERI 2 KAMULAN	20542102	SD	Negeri	Kamulan	Durenan
74	SD NEGERI 1 KARANGANOM	20541966	SD	Negeri	Karanganom	Durenan
75	SD NEGERI 2 KARANGANOM	20542104	SD	Negeri	Karanganom	Durenan
76	SD NEGERI 1 KENDALREJO	20541977	SD	Negeri	Kendalrejo	Durenan
77	SD NEGERI 2 KENDALREJO	20542116	SD	Negeri	Kendalrejo	Durenan
78	SD NEGERI 3 KENDALREJO	20542243	SD	Negeri	Kendalrejo	Durenan
79	SD NEGERI 1 MALASAN	20541980	SD	Negeri	Malasan	Durenan
80	SD NEGERI 2 MALASAN	20542119	SD	Negeri	Malasan	Durenan
81	SD NEGERI 3 MALASAN	20542244	SD	Negeri	Malasan	Durenan
82	SD NEGERI 4 MALASAN	20542314	SD	Negeri	Malasan	Durenan
83	SD NEGERI 1 NGADISUKO	20541989	SD	Negeri	Ngadisuko	Durenan
84	SD NEGERI 2 NGADISUKO	20542129	SD	Negeri	Ngadisuko	Durenan
85	SD NEGERI 3 NGADISUKO	20542253	SD	Negeri	Ngadisuko	Durenan
86	SD NEGERI PAKIS	20542384	SD	Negeri	Pakis	Durenan
87	SD NEGERI PANDEAN	20542385	SD	Negeri	Pandean	Durenan
88	SD NEGERI PANGGUNGSARI	20542013	SD	Negeri	Panggungsari	Durenan
89	SD NEGERI SEMARUM	20542387	SD	Negeri	Semarum	Durenan
90	SD NEGERI 1 SUMBEREJO	20542042	SD	Negeri	Sumberejo	Durenan
91	SD NEGERI 2 SUMBEREJO	20542178	SD	Negeri	Sumberejo	Durenan
92	SD NEGERI SUMBERGAYAM	20542043	SD	Negeri	Sumbergayam	Durenan
93	SD NEGERI 1 GANDUSARI	20541955	SD	Negeri	Gandusari	Gandusari
94	SD NEGERI 2 GANDUSARI	20542093	SD	Negeri	Gandusari	Gandusari
95	SD NEGERI 3 GANDUSARI	20542217	SD	Negeri	Gandusari	Gandusari
96	SD NEGERI 4 GANDUSARI	20542307	SD	Negeri	Gandusari	Gandusari
97	SD NEGERI 1 JAJAR	20541958	SD	Negeri	Jajar	Gandusari
98	SD NEGERI 2 JAJAR	20542096	SD	Negeri	Jajar	Gandusari
99	SD NEGERI 1 KARANGANYAR	20541967	SD	Negeri	Karanganyar	Gandusari
100	SD NEGERI 2 KARANGANYAR	20542105	SD	Negeri	Karanganyar	Gandusari
101	SD NEGERI KRANDEGAN	20542379	SD	Negeri	Krandegan	Gandusari
102	SD NEGERI MELIS	20542380	SD	Negeri	Melis	Gandusari
103	SD NEGERI 1 NGRAYUNG	20542003	SD	Negeri	Ngrayung	Gandusari
104	SD NEGERI 2 NGRAYUNG	20542141	SD	Negeri	Ngrayung	Gandusari
105	SD NEGERI 3 NGRAYUNG	20542260	SD	Negeri	Ngrayung	Gandusari
106	SD NEGERI 1 SUKORAME	20542036	SD	Negeri	Sukorame	Gandusari
107	SD NEGERI 2 SUKORAME	20542276	SD	Negeri	Sukorame	Gandusari
108	SD NEGERI 3 SUKORAME	20542329	SD	Negeri	Sukorame	Gandusari
109	SD NEGERI 1 SUKOREJO	20542037	SD	Negeri	Sukorejo	Gandusari
110	SD NEGERI 2 SUKOREJO	20542173	SD	Negeri	Sukorejo	Gandusari
111	SD NEGERI 3 SUKOREJO	20542277	SD	Negeri	Sukorejo	Gandusari
112	SD NEGERI 4 SUKOREJO	20542330	SD	Negeri	Sukorejo	Gandusari
113	SD NEGERI 1 WIDORO	20542061	SD	Negeri	Widoro	Gandusari
114	SD NEGERI 2 WIDORO	20542196	SD	Negeri	Widoro	Gandusari
115	SD NEGERI 3 WIDORO	20542295	SD	Negeri	Widoro	Gandusari
116	SD NEGERI 1 WONOANTI	20542063	SD	Negeri	Wonoanti	Gandusari
117	SD NEGERI 2 WONOANTI	20542198	SD	Negeri	Wonoanti	Gandusari
118	SD NEGERI 3 WONOANTI	20542296	SD	Negeri	Wonoanti	Gandusari

119	SD NEGERI 1 WONOREJO	20542066	SD	Negeri	Wonorejo	Gandusari
120	SD NEGERI 2 WONOREJO	20542201	SD	Negeri	Wonorejo	Gandusari
121	SD NEGERI 1 BENDOAGUNG	20541934	SD	Negeri	Bendoagung	Kampak
122	SD NEGERI 2 BENDOAGUNG	20542071	SD	Negeri	Bendoagung	Kampak
123	SD NEGERI 3 BENDOAGUNG	20542203	SD	Negeri	Bendoagung	Kampak
124	SD NEGERI 1 BOGORAN	20541939	SD	Negeri	Bogoran	Kampak
125	SD NEGERI 2 BOGORAN	20542077	SD	Negeri	Bogoran	Kampak
126	SD NEGERI 3 BOGORAN	20542207	SD	Negeri	Bogoran	Kampak
127	SD NEGERI 1 KARANGREJO	20541970	SD	Negeri	Karangrejo	Kampak
128	SD NEGERI 2 KARANGREJO	20542108	SD	Negeri	Karangrejo	Kampak
129	SD NEGERI 3 KARANGREJO	20542238	SD	Negeri	Karangrejo	Kampak
130	SD NEGERI 1 NGADIMULYO	20541987	SD	Negeri	Ngadimulyo	Kampak
131	SD NEGERI 2 NGADIMULYO		SD	Negeri	Ngadimulyo	Kampak
132	SD NEGERI 3 NGADIMULYO	20542250	SD	Negeri	Ngadimulyo	Kampak
133	SD NEGERI 4 NGADIMULYO	20542318	SD	Negeri	Ngadimulyo	Kampak
134	SD NEGERI SENDEN	20542028	SD	Negeri	Senden	Kampak
135	SD NEGERI 1 SUGIHAN	20542034	SD	Negeri	Sugihan	Kampak
136	SD NEGERI 2 SUGIHAN	20542170	SD	Negeri	Sugihan	Kampak
137	SD NEGERI 1 TIMAHAN	20542057	SD	Negeri	Timahan	Kampak
138	SD NEGERI 2 TIMAHAN	20542192	SD	Negeri	Timahan	Kampak
139	SD NEGERI 3 TIMAHAN	20542292	SD	Negeri	Timahan	Kampak
140	SD NEGERI 1 BULUAGUNG	20541941	SD	Negeri	Buluagung	Karangan
141	SD NEGERI 2 BULUAGUNG	20542079	SD	Negeri	Buluagung	Karangan
142	SD NEGERI 1 JATI	20541960	SD	Negeri	Jati	Karangan
143	SD NEGERI 2 JATI	20542098	SD	Negeri	Jati	Karangan
144	SD NEGERI 1 JATIPRAHU	20541961	SD	Negeri	Jatiprahu	Karangan
145	SD NEGERI 2 JATIPRAHU	20542099	SD	Negeri	Jatiprahu	Karangan
146	SD NEGERI 3 JATIPRAHU	20542231	SD	Negeri	Jatiprahu	Karangan
147	SD NEGERI 1 KARANGAN	20541965	SD	Negeri	Karangan	Karangan
148	SD NEGERI 2 KARANGAN	20542103	SD	Negeri	Karangan	Karangan
149	SD NEGERI 3 KARANGAN	20542235	SD	Negeri	Karangan	Karangan
150	SD NEGERI KAYEN	20542377	SD	Negeri	Kayen	Karangan
151	SD NEGERI 1 KEDUNGSIGIT	20541975	SD	Negeri	Kedungsigit	Karangan
152	SD NEGERI 2 KEDUNGSIGIT	20542114	SD	Negeri	Kedungsigit	Karangan
153	SD NEGERI 3 KEDUNGSIGIT	20542242	SD	Negeri	Kedungsigit	Karangan
154	SD NEGERI 1 KERJO	20541978	SD	Negeri	Kerjo	Karangan
155	SD NEGERI 2 KERJO	20542117	SD	Negeri	Kerjo	Karangan
156	SD NEGERI 1 NGENTRONG	20541992	SD	Negeri	Ngentrong	Karangan
157	SD NEGERI 2 NGENTRONG	20542133	SD	Negeri	Ngentrong	Karangan
158	SD NEGERI 1 SALAMREJO	20542023	SD	Negeri	Salamrejo	Karangan

159	SD NEGERI 2 SALAMREJO	20542160	SD	Negeri	Salamrejo	Karangan
160	SD NEGERI 1 SUKOWETAN	20542039	SD	Negeri	Sukowetan	Karangan
161	SD NEGERI 2 SUKOWETAN	20542175	SD	Negeri	Sukowetan	Karangan
162	SD NEGERI SUMBER	20542390	SD	Negeri	Sumber	Karangan
163	SD NEGERI 1 SUMBERINGIN	20542045	SD	Negeri	Sumberingin	Karangan
164	SD NEGERI 2 SUMBERINGIN		SD	Negeri	Sumberingin	Karangan
165	SD NEGERI 1 BANGUN	20541930	SD	Negeri	Bangun	Munjungan
166	SD NEGERI 2 BANGUN	20542067	SD	Negeri	Bangun	Munjungan
167	SD NEGERI 1 BENDOROTO	20541935	SD	Negeri	Bendoroto	Munjungan
168	SD NEGERI 2 BENDOROTO	20542073	SD	Negeri	Bendoroto	Munjungan
169	SD NEGERI 1 BESUKI	20541937	SD	Negeri	Besuki	Munjungan
170	SD NEGERI 2 BESUKI	20542074	SD	Negeri	Besuki	Munjungan
171	SD NEGERI 3 BESUKI	20542205	SD	Negeri	Besuki	Munjungan
172	SD NEGERI 4 BESUKI	20542300	SD	Negeri	Besuki	Munjungan
173	SD NEGERI 5 BESUKI	69947312	SD	Negeri	Besuki	Munjungan
174	SD NEGERI 1 CRAKEN	20541943	SD	Negeri	Craken	Munjungan
175	SD NEGERI 2 CRAKEN	20542081	SD	Negeri	Craken	Munjungan
176	SD NEGERI 3 CRAKEN	20542210	SD	Negeri	Craken	Munjungan
177	SD NEGERI 1 KARANGTURI	20541973	SD	Negeri	Karangturi	Munjungan
178	SD NEGERI 2 KARANGTURI	20542241	SD	Negeri	Karangturi	Munjungan
179	SD NEGERI 3 KARANGTURI	20542313	SD	Negeri	Karangturi	Munjungan
180	SD NEGERI 1 MASARAN	20541984	SD	Negeri	Masaran	Munjungan
181	SD NEGERI 2 MASARAN	20542124	SD	Negeri	Masaran	Munjungan
182	SD NEGERI 3 MASARAN	20542247	SD	Negeri	Masaran	Munjungan
183	SD NEGERI 4 MASARAN	20542315	SD	Negeri	Masaran	Munjungan
184	SD NEGERI 1 MUNJUNGAN	20541986	SD	Negeri	Munjungan	Munjungan
185	SD NEGERI 2 MUNJUNGAN	20542126	SD	Negeri	Munjungan	Munjungan
186	SD NEGERI 3 MUNJUNGAN	20542249	SD	Negeri	Munjungan	Munjungan
187	SD NEGERI 4 MUNJUNGAN	20542355	SD	Negeri	Munjungan	Munjungan
188	SD NEGERI 1 NGULUNGKULON	20542006	SD	Negeri	Ngulungkulon	Munjungan
189	SD NEGERI 2 NGULUNGKULON	20542144	SD	Negeri	Ngulungkulon	Munjungan
190	SD NEGERI 1 NGULUNGWETAN	20542007	SD	Negeri	Ngulungwetan	Munjungan
191	SD NEGERI 2 NGULUNGWETAN	20542145	SD	Negeri	Ngulungwetan	Munjungan
192	SD NEGERI 1 SOBO	20542032	SD	Negeri	Sobo	Munjungan
193	SD NEGERI 2 SOBO	20542168	SD	Negeri	Sobo	Munjungan
194	SD NEGERI 1 TAWING	20542054	SD	Negeri	Tawing	Munjungan
195	SD NEGERI 2 TAWING	20542290	SD	Negeri	Tawing	Munjungan
196	SD NEGERI 3 TAWING	20542334	SD	Negeri	Tawing	Munjungan
197	SD NEGERI 1 BANJAR	20541931	SD	Negeri	Banjar	Panggul
198	SD NEGERI 2 BANJAR	20542068	SD	Negeri	Banjar	Panggul
199	SD NEGERI 3 BANJAR	20542202	SD	Negeri	Banjar	Panggul
200	SD NEGERI 4 BANJAR	20542298	SD	Negeri	Banjar	Panggul
201	SD NEGERI 1 BARANG	20541932	SD	Negeri	Barang	Panggul

202	SD NEGERI 2 BARANG	20542069	SD	Negeri	Barang	Panggul
203	SD NEGERI 1 BESUKI	20541936	SD	Negeri	Besuki	Panggul
204	SD NEGERI 2 BESUKI	20542075	SD	Negeri	Besuki	Panggul
205	SD NEGERI 3 BESUKI	20554624	SD	Negeri	Besuki	Panggul
206	SD NEGERI 1 BODAG	20541938	SD	Negeri	Bodag	Panggul
207	SD NEGERI 2 BODAG	20542076	SD	Negeri	Bodag	Panggul
208	SD NEGERI 1 DEPOK	20541946	SD	Negeri	Depok	Panggul
209	SD NEGERI 2 DEPOK	20542084	SD	Negeri	Depok	Panggul
210	SD NEGERI 3 DEPOK	20542213	SD	Negeri	Depok	Panggul
211	SD NEGERI 4 DEPOK	20542304	SD	Negeri	Depok	Panggul
212	SD NEGERI GAYAM	20542376	SD	Negeri	Gayam	Panggul
213	SD NEGERI 1 KARANGTENGAH	20541972	SD	Negeri	Karangtengah	Panggul
214	SD NEGERI 2 KARANGTENGAH	20542110	SD	Negeri	Karangtengah	Panggul
215	SD NEGERI 3 KARANGTENGAH	20542240	SD	Negeri	Karangtengah	Panggul
216	SD NEGERI 4 KARANGTENGAH	20542312	SD	Negeri	Karangtengah	Panggul
217	SD NEGERI 1 KERTOSONO	20541979	SD	Negeri	Kertosono	Panggul
218	SD NEGERI 2 KERTOSONO	20542118	SD	Negeri	Kertosono	Panggul
219	SD NEGERI 1 MANGGIS	20541981	SD	Negeri	Manggis	Panggul
220	SD NEGERI 2 MANGGIS	20542120	SD	Negeri	Manggis	Panggul
221	SD NEGERI 3 MANGGIS	20542245	SD	Negeri	Manggis	Panggul
222	SD NEGERI 1 NGLBENG	20541996	SD	Negeri	Nglebeng	Panggul
223	SD NEGERI 2 NGLBENG	20542137	SD	Negeri	Nglebeng	Panggul
224	SD NEGERI 3 NGLBENG	20542258	SD	Negeri	Nglebeng	Panggul
225	SD NEGERI 4 NGLBENG	20542320	SD	Negeri	Nglebeng	Panggul
226	SD NEGERI 5 NGLBENG	20542356	SD	Negeri	Nglebeng	Panggul
227	SD NEGERI 1 NGRAMBINGAN	20542001	SD	Negeri	Ngrambingan	Panggul
228	SD NEGERI 2 NGRAMBINGAN		SD	Negeri	Ngrambingan	Panggul
229	SD NEGERI 3 NGRAMBINGAN	20542259	SD	Negeri	Ngrambingan	Panggul
230	SD NEGERI 1 NGRECAK	20542004	SD	Negeri	Ngrencak	Panggul
231	SD NEGERI 2 NGRECAK	20542142	SD	Negeri	Ngrencak	Panggul
232	SD NEGERI 3 NGRECAK		SD	Negeri	Ngrencak	Panggul
233	SD NEGERI 1 PANGGUL	20542011	SD	Negeri	Panggul	Panggul
234	SD NEGERI 2 PANGGUL	20542149	SD	Negeri	Panggul	Panggul
235	SD NEGERI 1 SAWAHAN	20542026	SD	Negeri	Sawahan	Panggul
236	SD NEGERI 2 SAWAHAN	20542163	SD	Negeri	Sawahan	Panggul
237	SD NEGERI 1 TANGKIL	20542052	SD	Negeri	Tangkil	Panggul
238	SD NEGERI 2 TANGKIL	20542187	SD	Negeri	Tangkil	Panggul
239	SD NEGERI 3 TANGKIL	20542288	SD	Negeri	Tangkil	Panggul
240	SD NEGERI 1 TERBIS	20542056	SD	Negeri	Terbis	Panggul
241	SD NEGERI 2 TERBIS	20542191	SD	Negeri	Terbis	Panggul
242	SD NEGERI 3 TERBIS	20542291	SD	Negeri	Terbis	Panggul
243	SD NEGERI 1 WONOCOYO	20554645	SD	Negeri	Wonocoyo	Panggul
244	SD NEGERI 2 WONOCOYO	20542199	SD	Negeri	Wonocoyo	Panggul
245	SD NEGERI 3 WONOCOYO	20542297	SD	Negeri	Wonocoyo	Panggul

246	SD NEGERI 1 BENDOREJO	20541924	SD	Negeri	Bendorejo	Pogalan
247	SD NEGERI 2 BENDOREJO	20542072	SD	Negeri	Bendorejo	Pogalan
248	SD NEGERI 3 BENDOREJO	20542204	SD	Negeri	Bendorejo	Pogalan
249	SD NEGERI 4 BENDOREJO	20542299	SD	Negeri	Bendorejo	Pogalan
250	SD NEGERI 5 BENDOREJO	20542339	SD	Negeri	Bendorejo	Pogalan
251	SD NEGERI 1 GEMBLEB	20541925	SD	Negeri	Gembleb	Pogalan
252	SD NEGERI 2 GEMBLEB	20541927	SD	Negeri	Gembleb	Pogalan
253	SD NEGERI 3 GEMBLEB	20541929	SD	Negeri	Gembleb	Pogalan
254	SD NEGERI 1 KEDUNGLURAH	20541974	SD	Negeri	Kedunglurah	Pogalan
255	SD NEGERI 2 KEDUNGLURAH	20542113	SD	Negeri	Kedunglurah	Pogalan
256	SD NEGERI 1 NGADIREJO	20541988	SD	Negeri	Ngadirejo	Pogalan
257	SD NEGERI 2 NGADIREJO	20542128	SD	Negeri	Ngadirejo	Pogalan
258	SD NEGERI 3 NGADIREJO	20542251	SD	Negeri	Ngadirejo	Pogalan
259	SD NEGERI 1 NGADIRENGGO	20541926	SD	Negeri	Ngadirenggo	Pogalan
260	SD NEGERI 2 NGADIRENGGO	20541928	SD	Negeri	Ngadirenggo	Pogalan
261	SD NEGERI 3 NGADIRENGGO	20542252	SD	Negeri	Ngadirenggo	Pogalan
262	SD NEGERI 4 NGADIRENGGO	20542319	SD	Negeri	Ngadirenggo	Pogalan
263	SD NEGERI 1 NGETAL	20541995	SD	Negeri	Ngetal	Pogalan
264	SD NEGERI 2 NGETAL	20542136	SD	Negeri	Ngetal	Pogalan
265	SD NEGERI 1 NGULANKULON	20542005	SD	Negeri	Ngulankulon	Pogalan
266	SD NEGERI 2 NGULANKULON	20542143	SD	Negeri	Ngulankulon	Pogalan
267	SD NEGERI NGULANWETAN	20542382	SD	Negeri	Ngulanwetan	Pogalan
268	SD NEGERI 1 POGALAN	20542016	SD	Negeri	Pogalan	Pogalan
269	SD NEGERI 2 POGALAN	20542153	SD	Negeri	Pogalan	Pogalan
270	SD NEGERI 3 POGALAN	20542266	SD	Negeri	Pogalan	Pogalan
271	SD NEGERI 1 WONOCOYO	20542065	SD	Negeri	Wonocoyo	Pogalan
272	SD NEGERI 2 WONOCOYO	20542200	SD	Negeri	Wonocoyo	Pogalan
273	SD NEGERI 1 JOHO	20541962	SD	Negeri	Joho	Pule
274	SD NEGERI 2 JOHO	20542100	SD	Negeri	Joho	Pule
275	SD NEGERI 3 JOHO	20542308	SD	Negeri	Joho	Pule
276	SD NEGERI 4 JOHO	20542352	SD	Negeri	Joho	Pule
277	SD NEGERI 1 JOMBOK	20541963	SD	Negeri	Jombok	Pule
278	SD NEGERI 2 JOMBOK	20542101	SD	Negeri	Jombok	Pule
279	SD NEGERI 3 JOMBOK	20542233	SD	Negeri	Jombok	Pule
280	SD NEGERI 4 JOMBOK	20542309	SD	Negeri	Jombok	Pule
281	SD NEGERI 5 JOMBOK	20542353	SD	Negeri	Jombok	Pule
282	SD NEGERI 6 JOMBOK	20542365	SD	Negeri	Jombok	Pule
283	SD NEGERI 7 JOMBOK	20542371	SD	Negeri	Jombok	Pule
284	SD NEGERI 1 KARANGANYAR	20541968	SD	Negeri	Karanganyar	Pule
285	SD NEGERI 2 KARANGANYAR	20542106	SD	Negeri	Karanganyar	Pule
286	SD NEGERI 3 KARANGANYAR	20542236	SD	Negeri	Karanganyar	Pule

287	SD NEGERI KEMBANGAN	20542378	SD	Negeri	Kembangan	Pule
288	SD NEGERI 1 PAKEL	20542009	SD	Negeri	Pakel	Pule
289	SD NEGERI 2 PAKEL	20542147	SD	Negeri	Pakel	Pule
290	SD NEGERI 3 PAKEL	20542262	SD	Negeri	Pakel	Pule
291	SD NEGERI 4 PAKEL	20542321	SD	Negeri	Pakel	Pule
292	SD NEGERI 1 PULE	20542021	SD	Negeri	Pule	Pule
293	SD NEGERI 2 PULE	20542158	SD	Negeri	Pule	Pule
294	SD NEGERI 3 PULE	20542271	SD	Negeri	Pule	Pule
295	SD NEGERI 4 PULE	20542325	SD	Negeri	Pule	Pule
296	SD NEGERI 5 PULE	20542359	SD	Negeri	Pule	Pule
297	SD NEGERI 6 PULE	20542368	SD	Negeri	Pule	Pule
298	SD NEGERI 7 PULE	20542372	SD	Negeri	Pule	Pule
299	SD NEGERI 8 PULE	20542373	SD	Negeri	Pule	Pule
300	SD NEGERI 1 PUYUNG	20541911	SD	Negeri	Puyung	Pule
301	SD NEGERI 2 PUYUNG	20541912	SD	Negeri	Puyung	Pule
302	SD NEGERI 3 PUYUNG	20541914	SD	Negeri	Puyung	Pule
303	SD NEGERI 4 PUYUNG	20541915	SD	Negeri	Puyung	Pule
304	SD NEGERI 1 SIDOMULYO	20542030	SD	Negeri	Sidomulyo	Pule
305	SD NEGERI 2 SIDOMULYO	20542166	SD	Negeri	Sidomulyo	Pule
306	SD NEGERI 3 SIDOMULYO	20542273	SD	Negeri	Sidomulyo	Pule
307	SD NEGERI 4 SIDOMULYO	20542327	SD	Negeri	Sidomulyo	Pule
308	SD NEGERI 5 SIDOMULYO	20542360	SD	Negeri	Sidomulyo	Pule
309	SD NEGERI 1 SUKOKIDUL		SD	Negeri	Sukokidul	Pule
310	SD NEGERI 2 SUKOKIDUL	20542171	SD	Negeri	Sukokidul	Pule
311	SD NEGERI 1 TANGGARAN	20542051	SD	Negeri	Tanggaran	Pule
312	SD NEGERI 2 TANGGARAN	20542186	SD	Negeri	Tanggaran	Pule
313	SD NEGERI 3 TANGGARAN	20542287	SD	Negeri	Tanggaran	Pule
314	SD NEGERI 1 GAMPING	20541954	SD	Negeri	Gamping	Suruh
315	SD NEGERI 2 GAMPING	20542092	SD	Negeri	Gamping	Suruh
316	SD NEGERI 3 GAMPING	20542216	SD	Negeri	Gamping	Suruh
317	SD NEGERI 1 MLINJON	20541985	SD	Negeri	Mlinjon	Suruh
318	SD NEGERI 2 MLINJON	20542125	SD	Negeri	Mlinjon	Suruh
319	SD NEGERI 3 MLINJON	20542248	SD	Negeri	Mlinjon	Suruh
320	SD NEGERI 4 MLINJON	20542316	SD	Negeri	Mlinjon	Suruh
321	SD NEGERI 5 MLINJON	20542354	SD	Negeri	Mlinjon	Suruh
322	SD NEGERI 6 MLINJON	20542366	SD	Negeri	Mlinjon	Suruh
323	SD NEGERI 1 NGLEBO	20541997	SD	Negeri	Nglebo	Suruh
324	SD NEGERI SATU ATAP 2 SURUH	20542138	SD	Negeri	Nglebo	Suruh
325	SD NEGERI 2 NGRANDU	20542146	SD	Negeri	Ngrandu	Suruh
326	SD NEGERI SATU ATAP 1 SURUH	20542008	SD	Negeri	Ngrandu	Suruh
327	SD NEGERI 1 PURU	20542022	SD	Negeri	Puru	Suruh
328	SD NEGERI 2 PURU	20542159	SD	Negeri	Puru	Suruh
329	SD NEGERI 1 SURUH	20542049	SD	Negeri	Suruh	Suruh
330	SD NEGERI 2 SURUH	20542184	SD	Negeri	Suruh	Suruh
331	SD NEGERI 3 SURUH	20542285	SD	Negeri	Suruh	Suruh
332	SD NEGERI WONOKERTO	20542392	SD	Negeri	Wonokerto	Suruh
333	SD NEGERI 1 DAWUHAN	20541944	SD	Negeri	Dawuhan	Trenggalek
334	SD NEGERI 2 DAWUHAN	20542082	SD	Negeri	Dawuhan	Trenggalek
335	SD NEGERI 3 DAWUHAN	20542211	SD	Negeri	Dawuhan	Trenggalek

336	SD NEGERI 1 KARANGSOKO	20541971	SD	Negeri	Karangsoko	Trenggalek
337	SD NEGERI 2 KARANGSOKO	20542109	SD	Negeri	Karangsoko	Trenggalek
338	SD NEGERI 3 KARANGSOKO	20542239	SD	Negeri	Karangsoko	Trenggalek
339	SD NEGERI 1 KELUTAN	20541976	SD	Negeri	Kelutan	Trenggalek
340	SD NEGERI 2 KELUTAN	20542115	SD	Negeri	Kelutan	Trenggalek
341	SD NEGERI 1 NGANTRU		SD	Negeri	Ngantru	Trenggalek
342	SD NEGERI 2 NGANTRU		SD	Negeri	Ngantru	Trenggalek
343	SD NEGERI 1 NGARES	20542002	SD	Negeri	Ngares	Trenggalek
344	SD NEGERI 2 NGARES	20542131	SD	Negeri	Ngares	Trenggalek
345	SD NEGERI 1 PARAKAN		SD	Negeri	Parakan	Trenggalek
346	SD NEGERI 2 PARAKAN		SD	Negeri	Parakan	Trenggalek
347	SD NEGERI REJOWINANGUN	20542386	SD	Negeri	Rejowinangun	Trenggalek
348	SD NEGERI 1 SAMBIREJO	20542025	SD	Negeri	Sambirejo	Trenggalek
349	SD NEGERI 2 SAMBIREJO	20542162	SD	Negeri	Sambirejo	Trenggalek
350	SD NEGERI 1 SUKOSARI	20542038	SD	Negeri	Sukosari	Trenggalek
351	SD NEGERI 2 SUKOSARI	20542174	SD	Negeri	Sukosari	Trenggalek
352	SD NEGERI 1 SUMBERDADI	20542041	SD	Negeri	Sumberdadi	Trenggalek
353	SD NEGERI 2 SUMBERDADI		SD	Negeri	Sumberdadi	Trenggalek
354	SD NEGERI 3 SUMBERDADI		SD	Negeri	Sumberdadi	Trenggalek
355	SD NEGERI 1 SUMBERGEDONG	20542044	SD	Negeri	Sumbergedong	Trenggalek
356	SD NEGERI 2 SUMBERGEDONG	20542179	SD	Negeri	Sumbergedong	Trenggalek
357	SD NEGERI 1 SURODAKAN	20542048	SD	Negeri	Surodakan	Trenggalek
358	SD NEGERI 2 SURODAKAN	20542284	SD	Negeri	Surodakan	Trenggalek
359	SD NEGERI 1 TAMANAN	20542050	SD	Negeri	Tamanan	Trenggalek
360	SD NEGERI 2 TAMANAN	20542185	SD	Negeri	Tamanan	Trenggalek
361	SD NEGERI 3 TAMANAN	20542286	SD	Negeri	Tamanan	Trenggalek
362	SD NEGERI BANARAN	20542374	SD	Negeri	Banaran	Tugu
363	SD NEGERI 1 DERMOSARI	20541947	SD	Negeri	Dermosari	Tugu
364	SD NEGERI 2 DERMOSARI	20542085	SD	Negeri	Dermosari	Tugu
365	SD NEGERI 1 DUREN	20541951	SD	Negeri	Duren	Tugu
366	SD NEGERI 2 DUREN	20542089	SD	Negeri	Duren	Tugu
367	SD NEGERI GADING	20542375	SD	Negeri	Gading	Tugu
368	SD NEGERI 1 GONDANG	20541957	SD	Negeri	Gondang	Tugu
369	SD NEGERI 2 GONDANG	20542095	SD	Negeri	Gondang	Tugu
370	SD NEGERI 1 JAMBU	20541959	SD	Negeri	Jambu	Tugu
371	SD NEGERI 2 JAMBU	20542097	SD	Negeri	Jambu	Tugu
372	SD NEGERI 1 NGEPEH	20541993	SD	Negeri	Ngepeh	Tugu
373	SD NEGERI 2 NGEPEH	20554622	SD	Negeri	Ngepeh	Tugu
374	SD NEGERI NGLINGGIS	20542381	SD	Negeri	Nglinggis	Tugu
375	SD NEGERI 1 NGLONGSOR	20541998	SD	Negeri	Nglongsor	Tugu
376	SD NEGERI 2 NGLONGSOR	20542139	SD	Negeri	Nglongsor	Tugu
377	SD NEGERI 1 PRAMBON	20542017	SD	Negeri	Prambon	Tugu
378	SD NEGERI 2 PRAMBON	20542154	SD	Negeri	Prambon	Tugu

379	SD NEGERI 3 PRAMBON	20542267	SD	Negeri	Prambon	Tugu
380	SD NEGERI 4 PRAMBON	20542367	SD	Negeri	Prambon	Tugu
381	SD NEGERI 5 PRAMBON	20555395	SD	Negeri	Prambon	Tugu
382	SD NEGERI 1 PUCANGANAK	20542020	SD	Negeri	Pucanganak	Tugu
383	SD NEGERI 2 PUCANGANAK	20542270	SD	Negeri	Pucanganak	Tugu
384	SD NEGERI SUKOREJO	20542389	SD	Negeri	Sukorejo	Tugu
385	SD NEGERI 1 TEGAREN	20542055	SD	Negeri	Tegaren	Tugu
386	SD NEGERI 2 TEGAREN	20542190	SD	Negeri	Tegaren	Tugu
387	SD NEGERI TUMPUK	20542391	SD	Negeri	Tumpuk	Tugu
388	SD NEGERI WINONG	20542062	SD	Negeri	Winong	Tugu
389	SD NEGERI 1 DUKUH	20541950	SD	Negeri	Dukuh	Watulimo
390	SD NEGERI 2 DUKUH	20542088	SD	Negeri	Dukuh	Watulimo
391	SD NEGERI 1 GEMAHARJO	20541956	SD	Negeri	Gemaharjo	Watulimo
392	SD NEGERI 2 GEMAHARJO	20542094	SD	Negeri	Gemaharjo	Watulimo
393	SD NEGERI 3 GEMAHARJO	20542218	SD	Negeri	Gemaharjo	Watulimo
394	SD NEGERI 1 KARANGGANDU	20541969	SD	Negeri	Karanggandu	Watulimo
395	SD NEGERI 2 KARANGGANDU	20542107	SD	Negeri	Karanggandu	Watulimo
396	SD NEGERI 3 KARANGGANDU	20542237	SD	Negeri	Karanggandu	Watulimo
397	SD NEGERI 4 KARANGGANDU	20542310	SD	Negeri	Karanggandu	Watulimo
398	SD NEGERI 1 MARGOMULYO	20541982	SD	Negeri	Margomulyo	Watulimo
399	SD NEGERI 2 MARGOMULYO	20542121	SD	Negeri	Margomulyo	Watulimo
400	SD NEGERI 3 MARGOMULYO	20542246	SD	Negeri	Margomulyo	Watulimo
401	SD NEGERI 1 NGEMBEL	20541991	SD	Negeri	Ngembel	Watulimo
402	SD NEGERI 2 NGEMBEL	20542132	SD	Negeri	Ngembel	Watulimo
403	SD NEGERI PAKEL	20542383	SD	Negeri	Pakel	Watulimo
404	SD NEGERI 1 PRIGI	20542018	SD	Negeri	Prigi	Watulimo
405	SD NEGERI 2 PRIGI	20542155	SD	Negeri	Prigi	Watulimo
406	SD NEGERI 1 SAWAHAN	20542027	SD	Negeri	Sawahan	Watulimo
407	SD NEGERI 2 SAWAHAN	20554623	SD	Negeri	Sawahan	Watulimo
408	SD NEGERI SLAWE	20542388	SD	Negeri	Slawe	Watulimo
409	SD NEGERI 1 TASIKMADU	20542053	SD	Negeri	Tasikmadu	Watulimo
410	SD NEGERI 2 TASIKMADU	20542188	SD	Negeri	Tasikmadu	Watulimo
411	SD NEGERI 3 TASIKMADU	20542362	SD	Negeri	Tasikmadu	Watulimo
412	SD NEGERI 1 WATUAGUNG	20542059	SD	Negeri	Watuagung	Watulimo
413	SD NEGERI 2 WATUAGUNG	20554629	SD	Negeri	Watuagung	Watulimo
414	SD NEGERI 3 WATUAGUNG	20542293	SD	Negeri	Watuagung	Watulimo
415	SD NEGERI 4 WATUAGUNG	20542335	SD	Negeri	Watuagung	Watulimo
416	SD NEGERI 1 WATULIMO	20542060	SD	Negeri	Watulimo	Watulimo
417	SD NEGERI 2 WATULIMO	20542294	SD	Negeri	Watulimo	Watulimo

418	SKB TRENGGALEK	P9962692	SKB	Negeri	Ngares	Trenggalek
419	SMP NEGERI 3 BENDUNGAN SATU ATAP		SMP	Negeri	Depok	Bendungan
420	SMP NEGERI 2 BENDUNGAN	20542442	SMP	Negeri	Dompyong	Bendungan
421	SMP NEGERI 1 BENDUNGAN	20542428	SMP	Negeri	Surenlor	Bendungan
422	SMP NEGERI 5 DONGKO SATU ATAP		SMP	Negeri	Cakul	Dongko
423	SMP NEGERI 1 DONGKO	20542429	SMP	Negeri	Dongko	Dongko
424	SMP NEGERI 4 DONGKO SATU ATAP		SMP	Negeri	Ngerdani	Dongko
425	SMP NEGERI 2 DONGKO	20542443	SMP	Negeri	Pandean	Dongko
426	SMP NEGERI 6 DONGKO SATU ATAP		SMP	Negeri	Pringapus	Dongko
427	SMP NEGERI 3 DONGKO	20542457	SMP	Negeri	Siki	Dongko
428	SMP NEGERI 1 DURENAN	20542430	SMP	Negeri	Durenan	Durenan
429	SMP NEGERI 2 DURENAN	20542445	SMP	Negeri	Kamulan	Durenan
430	SMP NEGERI 1 GANDUSARI	20542431	SMP	Negeri	Gandusari	Gandusari
431	SMP NEGERI 2 GANDUSARI	20542446	SMP	Negeri	Widoro	Gandusari
432	SMP NEGERI 1 KAMPAK	20542432	SMP	Negeri	Bendoagung	Kampak
433	SMP NEGERI 2 KAMPAK	20542447	SMP	Negeri	Karangrejo	Kampak
434	SMP NEGERI 4 KAMPAK SATU ATAP		SMP	Negeri	Ngadimulyo	Kampak
435	SMP NEGERI 3 KAMPAK	20542458	SMP	Negeri	Timahan	Kampak
436	SMP NEGERI 2 KARANGAN	20542448	SMP	Negeri	Buluagung	Karangan
437	SMP NEGERI 1 KARANGAN	20542433	SMP	Negeri	Karangan	Karangan
438	SMP NEGERI 3 KARANGAN	20542459	SMP	Negeri	Sukowetan	Karangan
439	SMP NEGERI 3 MUNJUNGAN	20542460	SMP	Negeri	Bendoroto	Munjungan
440	SMP NEGERI 1 MUNJUNGAN	20542434	SMP	Negeri	Masaran	Munjungan
441	SMP NEGERI 2 MUNJUNGAN	20542449	SMP	Negeri	Ngulungkulon	Munjungan
442	SMP NEGERI 4 PANGGUL	20542464	SMP	Negeri	Depok	Panggul
443	SMP NEGERI 2 PANGGUL	20542450	SMP	Negeri	Karangtengah	Panggul
444	SMP NEGERI 5 PANGGUL SATU ATAP		SMP	Negeri	Ngrambingan	Panggul
445	SMP NEGERI 6 PANGGUL SATU ATAP		SMP	Negeri	Ngrencak	Panggul
446	SMP NEGERI 3 PANGGUL	20542461	SMP	Negeri	Sawahan	Panggul
447	SMP NEGERI 1 PANGGUL	20542435	SMP	Negeri	Wonocoyo	Panggul
448	SMP NEGERI 1 POGALAN	20542436	SMP	Negeri	Bendorejo	Pogalan
449	SMP NEGERI 2 POGALAN	20542451	SMP	Negeri	Ngulankulon	Pogalan
450	SMP NEGERI 2 PULE	20542452	SMP	Negeri	Kembangan	Pule
451	SMP NEGERI 1 PULE	20542437	SMP	Negeri	Pule	Pule
452	SMP NEGERI 3 PULE	20569042	SMP	Negeri	Puyung	Pule

453	SMP NEGERI 4 PULE SATU ATAP		SMP	Negeri	Sukokidul	Pule
454	SMP NEGERI 3 SURUH SATU ATAP		SMP	Negeri	Nglebo	Suruh
455	SMP NEGERI 2 SURUH SATU ATAP		SMP	Negeri	Ngrandu	Suruh
456	SMP NEGERI 1 SURUH	20542438	SMP	Negeri	Suruh	Suruh
457	SMP NEGERI 4 TRENGGALEK	20542465	SMP	Negeri	Karangsoko	Trenggalek
458	SMP NEGERI 1 TRENGGALEK	20542439	SMP	Negeri	Ngantru	Trenggalek
459	SMP NEGERI 6 TRENGGALEK	20542467	SMP	Negeri	Ngantru	Trenggalek
460	SMP NEGERI 2 TRENGGALEK	20542453	SMP	Negeri	Parakan	Trenggalek
461	SMP NEGERI 5 TRENGGALEK	20542466	SMP	Negeri	Sumbergedong	Trenggalek
462	SMP NEGERI 3 TRENGGALEK	20542462	SMP	Negeri	Surodakan	Trenggalek
463	SMP NEGERI 1 TUGU	20542440	SMP	Negeri	Dermosari	Tugu
464	SMP NEGERI 2 TUGU	20542454	SMP	Negeri	Nglongsor	Tugu
465	SMP NEGERI 3 TUGU	20542463	SMP	Negeri	Prambon	Tugu
466	SMP NEGERI 1 WATULIMO	20542441	SMP	Negeri	Margomulyo	Watulimo
467	SMP NEGERI 3 WATULIMO	20566314	SMP	Negeri	Watuagung	Watulimo
468	SMP NEGERI 2 WATULIMO	20542455	SMP	Negeri	Watulimo	Watulimo
469	TK NEGERI PEMBINA PANGGUL	20574347	TK	Negeri	Gayam	Panggul
470	TK NEGERI PEMBINA TRENGGALEK		TK	Negeri	Sumbergedong	Trenggalek
471	TK NEGERI PEMBINA TUGU	20574254	TK	Negeri	Sukorejo	Tugu

BUPATI TRENGGALEK,

TTD

MOCHAMAD NUR ARIFIN

**Salinan sesuai dengan aslinya
KEPALA BAGIAN HUKUM,**

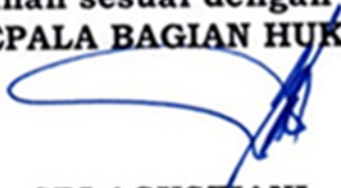

**SRI AGUSTIANI
Nip . 19671223 199203 2 004**