

LAMPIRAN  
 PERATURAN BUPATI JEMBRANA  
 NOMOR 45 TAHUN 2016  
 TENTANG  
 KEDUDUKAN, SUSUNAN ORGANISASI, TUGAS DAN FUNGSI, SERTA TATA  
 KERJA DINAS PEMBERDAYAAN PEREMPUAN DAN PERLINDUNGFAN ANAK,  
 PENGENDALIAN PENDUDUK DAN KELUARGA BERENCANA

BAGAN ORGANISASI DINAS PEMBERDAYAAN PEREMPUAN DAN PERLINDUNGFAN ANAK, PENGENDALIAN PENDUDUK DAN KELUARGA BERENCANA

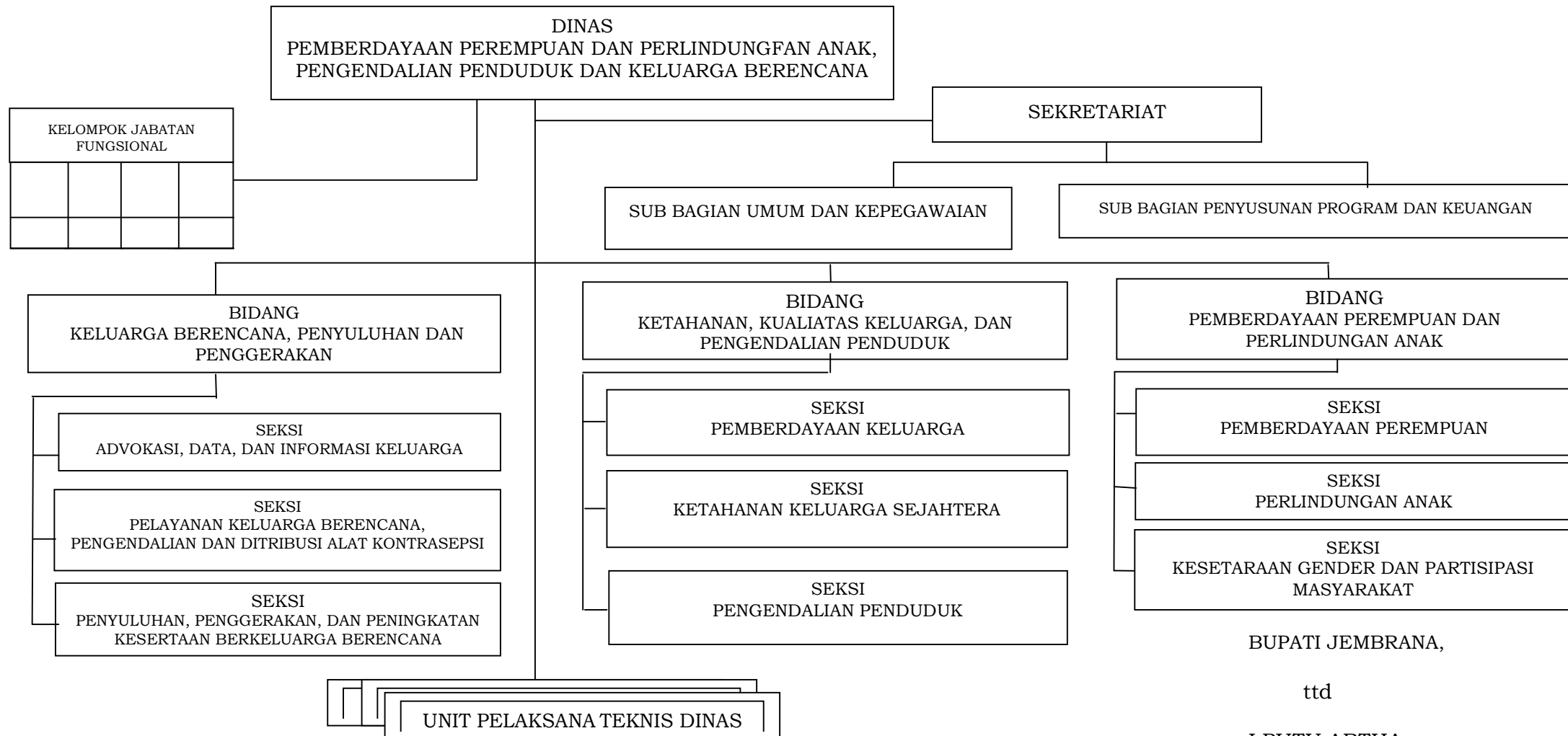

BUPATI JEMBRANA,

ttd

I PUTU ARTHA