

LAMPIRAN  
 PERATURAN BUPATI JEMBRANA  
 NOMOR 42 TAHUN 2016  
 TENTANG

KEDUDUKAN, SUSUNAN ORGANISASI, TUGAS DAN FUNGSI, SERTA TATA KERJA DINAS  
 PEKERJAAN UMUM DAN PENATAAN RUANG, PERUMAHAN DAN KAWASAN PERMUKIMAN

BAGAN ORGANISASI DINAS PEKERJAAN UMUM DAN PENATAAN RUANG,  
 PERUMAHAN DAN KAWASAN PERMUKIMAN

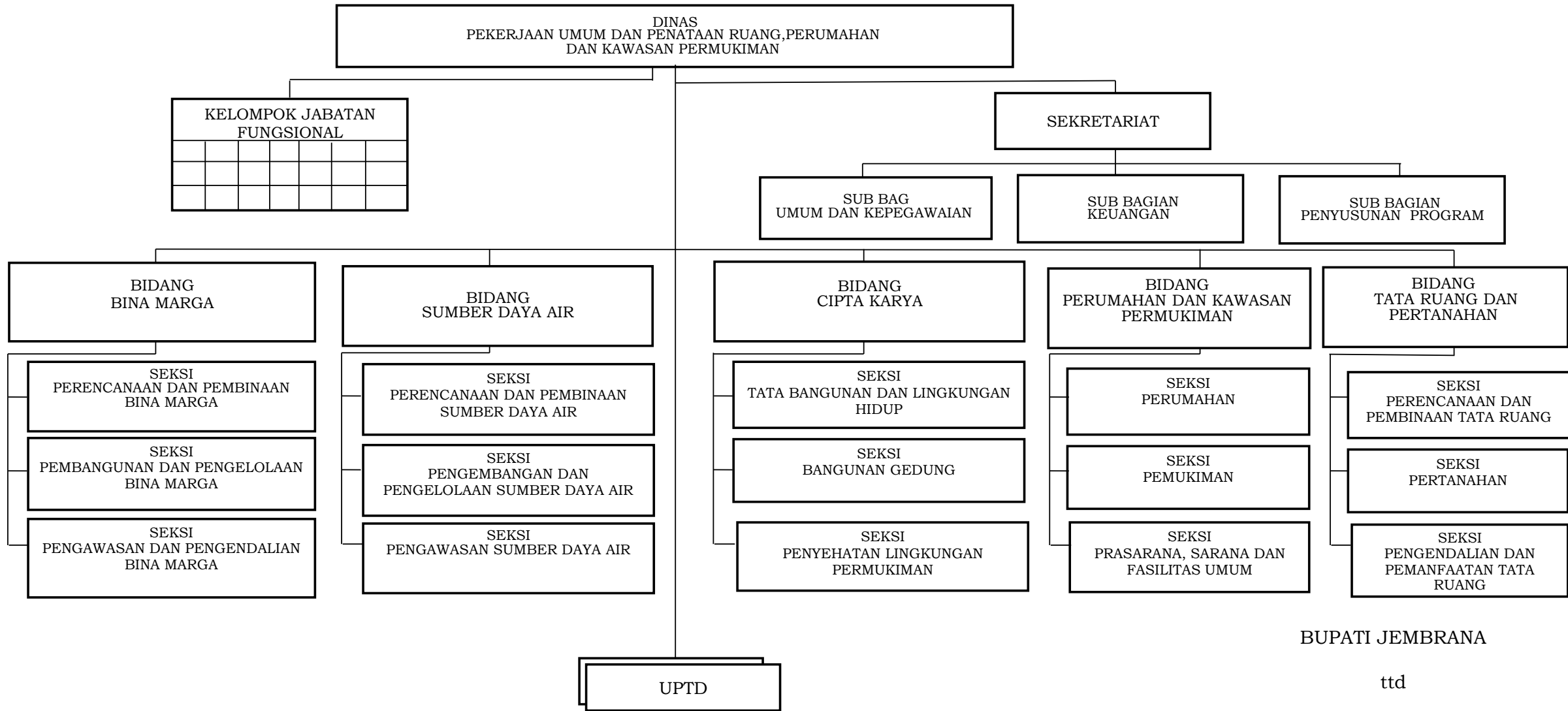

BUPATI JEMBRANA

ttd

I PUTU ARTHA

