



SALINAN

BUPATI TEMANGGUNG  
PROVINSI JAWA TENGAH

PERATURAN BUPATI TEMANGGUNG  
NOMOR 5 TAHUN 2023

TENTANG  
PERUBAHAN ATAS PERATURAN BUPATI NOMOR 8 TAHUN 2022 TENTANG PETA  
JABATAN APARATUR SIPIL NEGARA DI LINGKUNGAN PEMERINTAH  
KABUPATEN TEMANGGUNG

DENGAN RAHMAT TUHAN YANG MAHA ESA

BUPATI TEMANGGUNG,

- Menimbang : a. bahwa berdasarkan ketentuan Pasal 2 ayat (1) Peraturan Menteri Pendayagunaan Aparatur Negara dan Reformasi Birokrasi Nomor 1 Tahun 2020 tentang Pedoman Analisis Jabatan dan Analisis Beban Kerja, Instansi Daerah wajib menyusun Peta Jabatan;
- b. bahwa dengan ditetapkannya Peraturan Daerah Kabupaten Temanggung Nomor 13 Tahun 2022 tentang Perubahan Kedua Atas Peraturan Daerah Nomor 10 Tahun 2016 tentang Pembentukan dan Susunan Perangkat Daerah Kabupaten Temanggung maka Peraturan Bupati Temanggung Nomor 8 Tahun 2022 tentang Peta Jabatan Aparatur Sipil Negara di Lingkungan Pemerintah Kabupaten Temanggung perlu disesuaikan;
- c. bahwa berdasarkan pertimbangan sebagaimana dimaksud dalam huruf a dan huruf b, perlu menetapkan Peraturan Bupati tentang Perubahan Atas Peraturan Bupati Nomor 8 Tahun 2022 tentang Peta Jabatan Aparatur Sipil Negara di Lingkungan Pemerintah Kabupaten Temanggung;
- Mengingat : 1. Undang-Undang Nomor 13 Tahun 1950 tentang Pembentukan Daerah-daerah Kabupaten dalam Lingkungan Provinsi Jawa Tengah;
2. Undang-Undang Nomor 5 Tahun 2014 tentang Aparatur Sipil Negara (Lembaran Negara Republik Indonesia Tahun 2014 Nomor 6, Tambahan Lembaran Negara Republik Indonesia Nomor 5494);

3. Undang-Undang Nomor 23 Tahun 2014 tentang Pemerintahan Daerah (Lembaran Negara Republik Indonesia Tahun 2014 Nomor 244, Tambahan Lembaran Negara Republik Indonesia Nomor 5587) sebagaimana telah diubah beberapa kali terakhir dengan Peraturan Pemerintah Pengganti Undang-Undang Nomor 2 Tahun 2022 tentang Cipta Kerja (Lembaran Negara Republik Indonesia Tahun 2022 Nomor 238, Tambahan Lembaran Negara Republik Indonesia Nomor 6841);
4. Peraturan Pemerintah Nomor 18 Tahun 2016 tentang Perangkat Daerah (Lembaran Negara Republik Indonesia Tahun 2016 Nomor 114, Tambahan Lembaran Negara Republik Indonesia Nomor 5887) sebagaimana telah diubah dengan Peraturan Pemerintah Nomor 72 Tahun 2019 tentang Perubahan Atas Peraturan Pemerintah Nomor 18 Tahun 2016 tentang Perangkat Daerah (Lembaran Negara Republik Indonesia Tahun 2019 Nomor 187, Tambahan Lembaran Negara Republik Indonesia Nomor 6402);
5. Peraturan Pemerintah Nomor 11 Tahun 2017 tentang Manajemen Pegawai Negeri Sipil (Lembaran Negara Republik Indonesia Tahun 2017 Nomor 63, Tambahan Lembaran Negara Republik Indonesia Nomor 6037) sebagaimana telah diubah dengan Peraturan Pemerintah Nomor 17 Tahun 2020 tentang Perubahan Atas Peraturan Pemerintah Nomor 11 Tahun 2017 tentang Manajemen Pegawai Negeri Sipil (Lembaran Negara Republik Indonesia Tahun 2020 Nomor 68, Tambahan Lembaran Negara Republik Indonesia Nomor 6477);
6. Peraturan Daerah Kabupaten Temanggung Nomor 24 Tahun 2011 tentang Organisasi dan Tata Kerja Badan Penanggulangan Bencana Daerah (Lembaran Daerah Kabupaten Temanggung Tahun 2011 Nomor 24, Tambahan Lembaran Daerah Kabupaten Temanggung Nomor 41);
7. Peraturan Daerah Kabupaten Temanggung Nomor 10 Tahun 2016 tentang Pembentukan dan Susunan Perangkat Daerah Kabupaten Temanggung (Lembaran Daerah Kabupaten Temanggung Tahun 2016 Nomor 10, Tambahan Lembaran Daerah Kabupaten Temanggung Nomor 68) sebagaimana telah diubah beberapa kali terakhir dengan Peraturan Daerah Kabupaten Temanggung Nomor 13 Tahun 2022 tentang Perubahan Kedua Atas Peraturan Daerah Nomor 10 Tahun 2016 tentang Pembentukan dan Susunan Perangkat Daerah Kabupaten Temanggung (Lembaran Daerah Kabupaten Temanggung Tahun 2022 Nomor 13, Tambahan Lembaran Daerah Kabupaten Temanggung Nomor 149);
8. Peraturan Bupati Temanggung Nomor 8 Tahun 2022 tentang Peta Jabatan Aparatur Sipil Negara di Lingkungan Pemerintah Kabupaten Temanggung (Berita Daerah Kabupaten Temanggung Tahun 2022 Nomor 8);

## MEMUTUSKAN:

Menetapkan : PERATURAN BUPATI TENTANG PERUBAHAN ATAS PERATURAN BUPATI TEMANGGUNG NOMOR 8 TAHUN 2022 TENTANG PETA JABATAN APARATUR SIPIL NEGARA DI LINGKUNGAN PEMERINTAH KABUPATEN TEMANGGUNG.

### Pasal I

Beberapa ketentuan dalam Peraturan Bupati Temanggung Nomor 8 Tahun 2022 tentang Peta Jabatan Aparatur Sipil Negara di Lingkungan Pemerintah Kabupaten Temanggung (Berita Daerah Kabupaten Temanggung Tahun 2022 Nomor 8) diubah sebagai berikut:

1. Ketentuan bagan Peta Jabatan Sekretariat Daerah sebagaimana tercantum dalam Lampiran I diubah, sehingga menjadi sebagaimana tercantum dalam Lampiran I yang merupakan bagian tidak terpisahkan dari Peraturan Bupati ini.
2. Ketentuan bagan Peta Jabatan Sekretariat Dewan Perwakilan Rakyat Daerah sebagaimana tercantum dalam Lampiran II diubah, sehingga menjadi sebagaimana tercantum dalam Lampiran II yang merupakan bagian tidak terpisahkan dari Peraturan Bupati ini.
3. Ketentuan bagan Peta Jabatan Inspektorat sebagaimana tercantum dalam Lampiran III diubah, sehingga menjadi sebagaimana tercantum dalam Lampiran III yang merupakan bagian tidak terpisahkan dari Peraturan Bupati ini.
4. Ketentuan bagan Peta Jabatan Dinas Pendidikan, Kepemudaan dan Olah Raga sebagaimana tercantum dalam Lampiran IV diubah, sehingga menjadi sebagaimana tercantum dalam Lampiran IV yang merupakan bagian tidak terpisahkan dari Peraturan Bupati ini.
5. Ketentuan bagan Peta Jabatan Dinas Kesehatan sebagaimana tercantum dalam Lampiran V diubah, sehingga menjadi sebagaimana tercantum dalam Lampiran V yang merupakan bagian tidak terpisahkan dari Peraturan Bupati ini.
6. Ketentuan bagan Peta Jabatan Dinas Pekerjaan Umum dan Penataan Ruang sebagaimana tercantum dalam Lampiran VI diubah, sehingga menjadi sebagaimana tercantum dalam Lampiran VI yang merupakan bagian tidak terpisahkan dari Peraturan Bupati ini.

7. Ketentuan bagan Peta Jabatan Dinas Perumahan Rakyat, Kawasan Permukiman dan Lingkungan Hidup sebagaimana tercantum dalam Lampiran VII diubah, sehingga menjadi sebagaimana tercantum dalam Lampiran VII yang merupakan bagian tidak terpisahkan dari Peraturan Bupati ini.
8. Ketentuan bagan Peta Jabatan Dinas Pengendalian Penduduk, Perlindungan Anak, Pemberdayaan Perempuan dan Keluarga Berencana sebagaimana tercantum dalam Lampiran VIII diubah, sehingga menjadi sebagaimana tercantum dalam Lampiran VIII yang merupakan bagian tidak terpisahkan dari Peraturan Bupati ini.
9. Ketentuan bagan Peta Jabatan Dinas Ketahanan Pangan, Pertanian dan Perikanan sebagaimana tercantum dalam Lampiran XI diubah, sehingga menjadi sebagaimana tercantum dalam Lampiran XI yang merupakan bagian tidak terpisahkan dari Peraturan Bupati ini.
10. Ketentuan bagan Peta Jabatan Dinas Kependudukan dan Pencatatan Sipil sebagaimana tercantum dalam Lampiran XII diubah, sehingga menjadi sebagaimana tercantum dalam Lampiran XII yang merupakan bagian tidak terpisahkan dari Peraturan Bupati ini.
11. Ketentuan bagan Peta Jabatan Dinas Pemberdayaan Masyarakat dan Desa sebagaimana tercantum dalam Lampiran XIII diubah, sehingga menjadi sebagaimana tercantum dalam Lampiran XIII yang merupakan bagian tidak terpisahkan dari Peraturan Bupati ini.
12. Ketentuan bagan Peta Jabatan Dinas Perhubungan sebagaimana tercantum dalam Lampiran XIV diubah, sehingga menjadi sebagaimana tercantum dalam Lampiran XIV yang merupakan bagian tidak terpisahkan dari Peraturan Bupati ini.
13. Ketentuan bagan Peta Jabatan Dinas Komunikasi dan Informatika sebagaimana tercantum dalam Lampiran XV diubah, sehingga menjadi sebagaimana tercantum dalam Lampiran XV yang merupakan bagian tidak terpisahkan dari Peraturan Bupati ini.
14. Ketentuan bagan Peta Jabatan Dinas Koperasi, Usaha Kecil Menengah dan Perdagangan sebagaimana tercantum dalam Lampiran XVI diubah, sehingga menjadi sebagaimana tercantum dalam Lampiran XVI yang merupakan bagian tidak terpisahkan dari Peraturan Bupati ini.

15. Ketentuan bagan Peta Jabatan Dinas Penanaman Modal dan Pelayanan Terpadu Satu Pintu sebagaimana tercantum dalam lampiran XVII diubah, sehingga menjadi sebagaimana tercantum dalam Lampiran XVII yang merupakan bagian tidak terpisahkan dari Peraturan Bupati ini.
16. Ketentuan bagan Peta Jabatan Badan Perencanaan Pembangunan, Penelitian dan Pengembangan Daerah sebagaimana tercantum dalam Lampiran XXI diubah, sehingga menjadi sebagaimana tercantum dalam Lampiran XXI yang merupakan bagian tidak terpisahkan dari Peraturan Bupati ini.
17. Ketentuan bagan Peta Jabatan Rumah Sakit Umum Daerah sebagaimana tercantum dalam Lampiran XXVI diubah, sehingga menjadi sebagaimana tercantum dalam Lampiran XXVI yang merupakan bagian tidak terpisahkan dari Peraturan Bupati ini.

## Pasal II

Peraturan Bupati ini mulai berlaku pada tanggal diundangkan.

Agar setiap orang mengetahuinya, memerintahkan pengundangan Peraturan Bupati ini dengan penempatannya dalam Berita Daerah Kabupaten Temanggung.

Ditetapkan di Temanggung  
pada tanggal 28 Februari 2023

BUPATI TEMANGGUNG,

ttd.

M. AL KHADZIQ

Diundangkan di Temanggung  
pada tanggal 28 Februari 2023

SEKRETARIS DAERAH  
KABUPATEN TEMANGGUNG,

ttd.

HARY AGUNG PRABOWO

BERITA DAERAH KABUPATEN TEMANGGUNG TAHUN 2023 NOMOR 5



**PETA JABATAN  
SEKRETARIAT DAERAH  
KABUPATEN TEMANGGUNG**

**LAMPIRAN I  
PERATURAN BUPATI TEMANGGUNG  
NOMOR 5 TAHUN 2023  
TENTANG  
PERUBAHAN ATAS PERATURAN BUPATI  
NOMOR 8 TAHUN 2022 TENTANG PETA  
JABATAN APARATUR SIPIL NEGARA DI  
LINGKUNGAN PEMERINTAH KABUPATEN  
TEMANGGUNG**

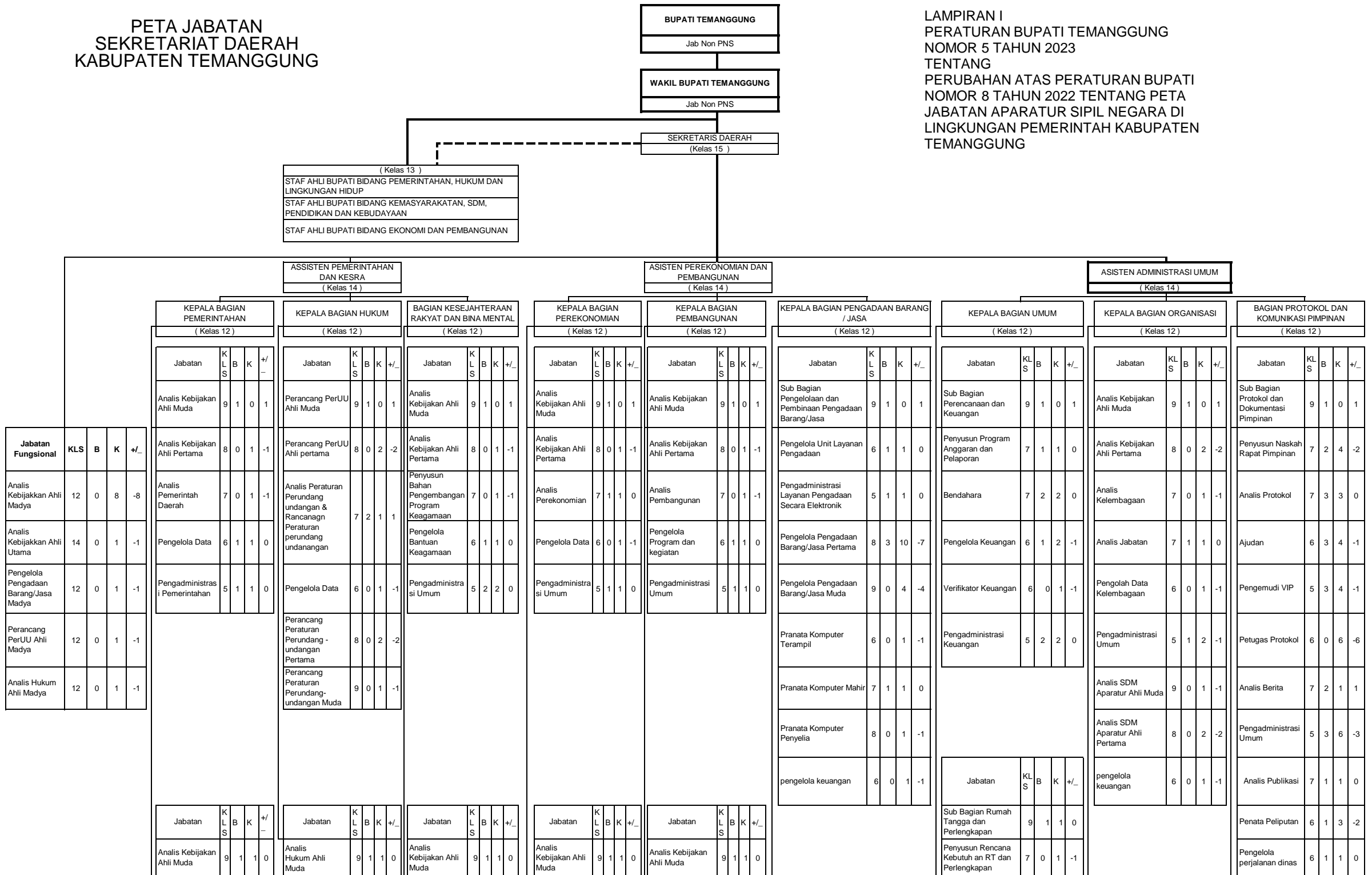

Jabatan Fungsional	KLS	B	K	+/-
Analisis Kebijakan Ahli Madya	12	0	8	-8
Analisis Kebijakan Ahli Utama	14	0	1	-1
Pengelola Pengadaan Barang/Jasa Madya	12	0	1	-1
Perancang PerUU Ahli Madya	12	0	1	-1
Analisis Hukum Ahli Madya	12	0	1	-1

KEPALA BAGIAN PEMERINTAHAN (Kelas 12)				
Jabatan	KL S	B	K	+/-
Analisis Kebijakan Ahli Muda	9	1	0	1
Analisis Kebijakan Ahli Pertama	8	0	1	-1
Analisis Pemerintah Daerah	7	0	1	-1
Pengelola Data	6	1	1	0
Pengadministrasi Pemerintahan	5	1	1	0

KEPALA BAGIAN HUKUM (Kelas 12)				
Jabatan	KL S	B	K	+/-
Perancang PerUU Ahli Muda	9	1	0	1
Perancang PerUU Ahli pertama	8	0	2	-2
Analisis Peraturan Perundang undangan & Rancangan Perundang undangan	7	2	1	1
Pengelola Data	6	0	1	-1
Perancang Peraturan Perundang undangan Pertama	8	0	2	-2
Perancang Peraturan Perundang-undangan Muda	9	0	1	-1

BAGIAN KESEJAHTERAAN RAKYAT DAN BINA MENTAL (Kelas 12)				
Jabatan	KL S	B	K	+/-
Analisis Kebijakan Ahli Muda	9	1	0	1
Analisis Kebijakan Ahli Pertama	8	0	1	-1
Penyusun Bahan Pengembangan Program Keagamaan	7	0	1	-1
Pengelola Bantuan Keagamaan	6	1	1	0
Pengadministrasi Umum	5	2	2	0

KEPALA BAGIAN PEREKONOMIAN (Kelas 12)				
Jabatan	KL S	B	K	+/-
Analisis Kebijakan Ahli Muda	9	1	0	1
Analisis Kebijakan Ahli Pertama	8	0	1	-1
Analisis Perekonomian	7	1	1	0
Pengelola Data	6	0	1	-1
Pengadministrasi Umum	5	1	1	0

KEPALA BAGIAN PEMBANGUNAN (Kelas 12)				
Jabatan	KL S	B	K	+/-
Analisis Kebijakan Ahli Muda	9	1	0	1
Analisis Kebijakan Ahli Pertama	8	0	1	-1
Analisis Pembangunan	7	0	1	-1
Pengelola Program dan kegiatan	6	1	1	0
Pengadministrasi Umum	5	1	1	0

KEPALA BAGIAN PENGADAAN BARANG / JASA (Kelas 12)				
Jabatan	KL S	B	K	+/-
Sub Bagian Pengelolaan dan Pembinaan Pengadaan Barang/Jasa	9	1	0	1
Pengelola Unit Layanan Pengadaan	6	1	1	0
Pengadministrasi Layanan Pengadaan Secara Elektronik	5	1	1	0
Pengelola Pengadaan Barang/Jasa Pertama	8	3	10	-7
Pengelola Pengadaan Barang/Jasa Muda	9	0	4	-4
Pranata Komputer Terampil	6	0	1	-1
Pranata Komputer Mahir	7	1	1	0
Pranata Komputer Penyelia	8	0	1	-1
pengelola keuangan	6	0	1	-1

KEPALA BAGIAN UMUM (Kelas 12)				
Jabatan	KL S	B	K	+/-
Sub Bagian Perencanaan dan Keuangan	9	1	0	1
Penyusun Program Anggaran dan Pelaporan	7	1	1	0
Bendahara	7	2	2	0
Pengelola Keuangan	6	1	2	-1
Verifikator Keuangan	6	0	1	-1
Pengadministrasi Keuangan	5	2	2	0

KEPALA BAGIAN ORGANISASI (Kelas 12)				
Jabatan	KL S	B	K	+/-
Analisis Kebijakan Ahli Muda	9	1	0	1
Analisis Kebijakan Ahli Pertama	8	0	2	-2
Analisis Kelembagaan	7	0	1	-1
Analisis Jabatan	7	1	1	0
Pengolah Data Kelembagaan	6	0	1	-1
Pengadministrasi Umum	5	1	2	-1
Analisis SDM Aparatur Ahli Muda	9	0	1	-1
Analisis SDM Aparatur Ahli Pertama	8	0	2	-2
pengelola keuangan	6	0	1	-1

BAGIAN PROTOKOL DAN KOMUNIKASI PIMPINAN (Kelas 12)				
Jabatan	KL S	B	K	+/-
Sub Bagian Protokol dan Dokumentasi Pimpinan	9	1	0	1
Penyusun Naskah Rapat Pimpinan	7	2	4	-2
Analisis Protokol	7	3	3	0
Ajudan	6	3	4	-1
Pengemudi VIP	5	3	4	-1
Petugas Protokol	6	0	6	-6
Analisis Berita	7	2	1	1
Pengadministrasi Umum	5	3	6	-3
Analisis Publikasi	7	1	1	0
Penata Peliputan	6	1	3	-2
Pengelola perjalanan dinas	6	1	1	0

REKAPITULASI				
Kls	B	K	+/	-
15	1	1	0	
14	3	3	0	
13	3	3	0	
12	9	9	0	
11	0	6	-6	
10	0	0	0	
9	19	20	-1	
8	1	32	-31	
7	21	36	-15	
6	29	35	-6	
5	33	50	-17	
4	0	0	0	
3	8	8	0	
jml	127	203	-76	

Analisis Kebijakan Ahli Pertama	8	0	1	-1
Analisis Pemerintahan Umum dan Otda	7	0	1	-1
Pengelola Data	6	1	1	0
Pengadministrasi Otonomi Daerah	5	1	1	0

Analisis Hukum Ahli Pertama	8	0	2	-2
Analisis Peraturan Per UU & Rancanagn Peraturan Per UU	7	1	1	0
Analisis Sistem Informasi dan Diseminasi Hukum	7	1	1	0
Penyusun Bahan Bantuan Hukum	7	0	1	-1
Pengelola Fasilitas Bantuan Hukum	6	0	1	-1
Pengadministrasi Hukum	5	1	1	0

Analisis Kebijakan Ahli Pertama	8	0	1	-1
Analisis Kesejahteraan Rakyat	7	0	1	-1
Analisis Sarana Prasarana Ibadah	7	0	1	0
Pengelola Bantuan Keagamaan	6	1	1	0
Pengadministrasi Umum	5	1	1	0

Analisis Kebijakan Ahli Pertama	8	0	1	-1
Penelaah Perkembangan BUMD	7	0	1	-1
Pengelola Data	6	0	1	-1
Pengadministrasi Umum	5	1	1	0

Analisis Kebijakan Ahli Pertama	8	0	1	-1
Analisis Monitoring, Evaluasi dan Pelaporan	7	0	1	-1
Pengelola Pengendalian, Monitoring dan Evaluasi Pembangunan	6	1	1	0
Pengadministrasi Umum	5	1	1	0

Jabatan	KL	B	K	+/-
Sub Bagian LPSE dan Advokasi Pengadaan Barang/Jasa	9	1	1	0
Penelaah Kebijakan Pengadaan Barang dan Jasa	7	0	1	0
Pengelola Layanan Pengadaan Secara Elektronik	6	1	1	0
Pengadministrasi Layanan Pengadaan Secara Elektronik	5	0	1	-1
Pengelola Pengadaan Barang/Jasa Pertama	8	0	10	-10
Pengelola Pengadaan Barang/Jasa Muda	9	0	4	-4
Pranata Komputer Terampil	6	0	1	-1
Pranata Komputer Mahir	7	1	1	0
Pranata Komputer Penyelia	8	0	1	-1

Pranata Jamuan	6	1	1	0
Pengelola kendaraan	6	1	1	0
Pengadministrasi umum	5	1	1	0
Pengadministrasi Pemeliharaan Gedung Kantor	5	1	1	0
Teknisi peralatan kantor	5	2	2	0
Pengemudi	3	4	0	4
Pramu bakti	3	9	0	9
Sub Bagian Tata Usaha dan Kepegawaian	KL	B	K	+/-
kelas 9				
Analisis Manajemen Perkantoran	7	0	1	-1
Penyusun Naskah Rapat Pimpinan	7	1	1	0
Pengelola kepegawaian	6	1	1	0
Pengelola perjalanan dinas	6	1	1	0
Pengelola Sarana dan Prasarana Kantor	6	1	1	0
Sekretaris	6	8	6	2
Teknisi peralatan, listrik dan elektronika	5	0	2	-2
Pengadministrasi persuratan	5	3	4	-1
Pengadministrasi Kepegawaian	5	0	1	-1
Pengadministrasi Umum	5	4	4	0
Arsiparis Penyelia	8	0	1	-1
Arsiparis Mahir	7	0	1	-1
Arsiparis Terampil	6	0	1	-1

Jabatan	KL	B	K	+/-
Analisis Kebijakan Ahli Muda	9	1	1	0
Analisis Kebijakan Ahli Pertama	8	0	2	-2
Analisis Pelayanan Publik	7	0	1	-1
Analisis Tata laksana	7	0	1	-1
Pengelola Data Tata Organisasi dan Tata Laksana	6	1	1	0
Pengadministrasi Umum	5	1	1	0

Jabatan	KL	B	K	+/-
Sub Bagian Komunikasi Pimpinan	9	1	1	0
Analisis Data dan Informasi	7	1	1	0
Pengelola Data	6	1	0	1
Pranata Humas Pelaksana	6	0	1	-1
Pranata Hubungan Masyarakat Pelaksana	7	1	1	0
Pranata Hubungan Masyarakat Penyelia	8	0	1	-1
Pranata Hubungan Masyarakat Pertama	8	0	1	-1
Pranata Hubungan Masyarakat Muda	9	0	1	-1
Pengadministrasi Umum	5	1	1	0
Pengelola Dokumentasi	6	2	1	1
Pranata Komputer Penyelia	8	0	1	-1
Pranata Komputer Mahir	7	1	1	0
Pranata Komputer Terampil	6	0	1	-1

BUPATI TEMANGGUNG,

ttd.

M. AL KHADZIQ



PETA JABATAN  
SEKRETARIAT DPRD  
KABUPATEN TEMANGGUNG

LAMPIRAN II  
PERATURAN BUPATI TEMANGGUNG  
NOMOR 5 TAHUN 2023  
TENTANG  
PERUBAHAN ATAS PERATURAN BUPATI  
NOMOR 8 TAHUN 2022 TENTANG  
PETA JABATAN APARATUR SIPIL NEGARA  
DILINGKUNGAN PEMERINTAH KABUPATEN TEMANGGUNG

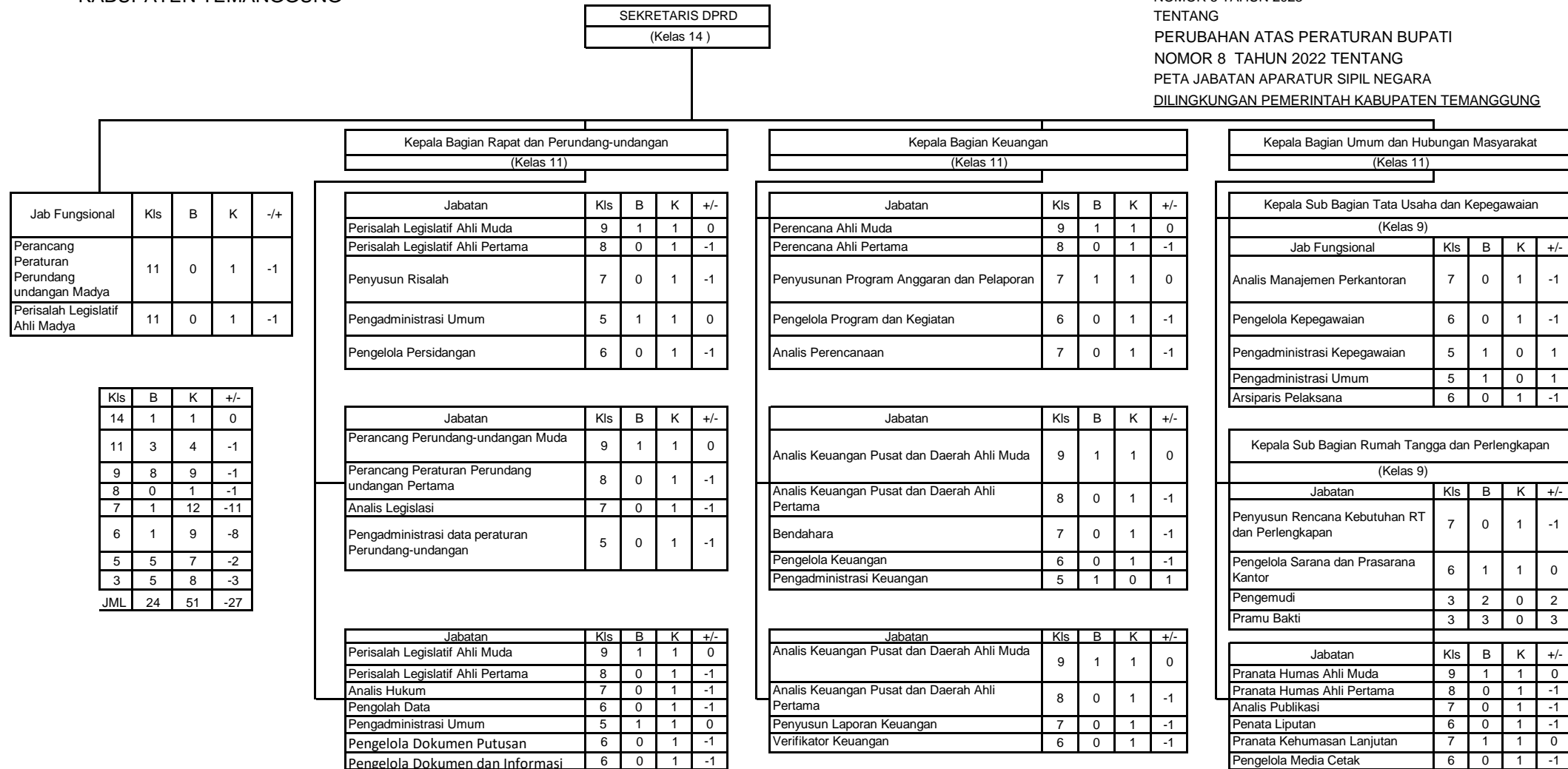

BUPATI TEMANGGUNG,

ttd.

M. AL KHADZIQ



**PETA JABATAN  
DINAS PENDIDIKAN, KEPEMUDAAN  
DAN OLAH RAGA  
KABUPATEN TEMANGGUNG**

LAMPIRAN IV  
PERATURAN BUPATI TEMANGGUNG  
NOMOR 5 TAHUN 2023  
TENTANG  
PERUBAHAN ATAS PERATURAN BUPATI  
NOMOR 8 TAHUN 2022 TENTANG  
PETA JABATAN APARATUR SIPIL NEGARA  
DI LINGKUNGAN PEMERINTAH KABUPATEN TEMANGGUNG

KEPALA DINAS PENDIDIKAN, PEMUDA DAN OLAH RAGA
(Kelas 14)

Jab Fungsional	Kls	B	K	+/-
Pengawas Sekolah Utama	13	1	6	-5
Pengawas Sekolah Madya	11	36	75	-39
Pengawas Sekolah Muda	9	0	20	-20
Pamong Belajar Madya	11	1	1	0
Pamong Belajar Muda	9	1	1	0
Pamong Belajar Pertama	8	3	30	-27
Penilik Sekolah Madya	12	1	5	-4
Penilik Sekolah Muda	10	11	15	-4
Penilik Sekolah Pertama	8	0	4	-4
Analisis SDM Aparatur Madya	11	0	1	-1
Analisis SDM Aparatur Muda	9	1	1	0
Analisis SDM Aparatur Pertama	8	0	1	-1
Pengembang Teknologi Pembelajaran Madya	11	0	3	-3
Pengembang Teknologi Pembelajaran Muda	9	0	3	-3
Pengembang Teknologi Pembelajaran Pertama	8	3	3	0

Sub Koordinator Perencana				
(Kelas 9)				
Jab Fungsional	Kls	B	K	+/-
Perencana Ahli Muda	8	0	1	-1
Perencana Pertama	8	0	1	-1
Pranata Komputer Pertama	8	0	4	-4
Pranata Komputer Mahir	7	2	4	-2
Pranata Komputer Pelaksana	6	1	4	-3
Pengelola Program dan Kegiatan	6	0	2	-2

Sekretaris
(Kelas 12)

Kepala Sub Bagian Keuangan				
(Kelas 9)				
Jab Fungsional	Kls	B	K	+/-
Bendahara	7	1	2	-1
Pengelola Keuangan	6	1	2	-1
Pengadministrasi Keuangan	5	0	1	-1
Verifikator Keuangan	6	2	3	-1

Kepala Sub Bagian Umum dan Kepegawaian				
(Kelas 9)				
Jab Fungsional	Kls	B	K	+/-
Pengelola Kepegawaian	6	1	1	0
Pengelola Sarana Prasarana Kantor	6	2	3	-1
Pengadministrasi Umum	5	3	2	1
Pengemudi	3	2	0	2
Pramu Bakti	3	3	0	3
Arsiparis Pelaksana	6	1	2	-1
Arsiparis Pelaksana Lanjutan	7	2	2	0
Arsiparis Penyelia	8	0	2	-2

Kepala Bidang Pembinaan Sekolah Dasar
(Kelas 11)

Kepala Bidang Pembinaan Sekolah Menengah Pertama
(Kelas 11)

Kepala Bidang Pembinaan PAUD
(Kelas 11)

Kepala Bidang Pembinaan Pendidikan Non Formal
(Kelas 11)

Kepala Bidang Kepemudaan dan Olah Raga
(Kelas 11)

Kasi Kurikulum dan Kesiswaan Sekolah Dasar				
(Kelas 9)				
Jab Fungsional	Kls	B	K	+/-
Penyusun Program Peningkatan Kompetensi Pendidik dan Tenaga Kependidikan	7	0	1	-1
Pengelola Pendidik dan Tenaga Kependidikan	6	1	2	-1
Pengadministrasi Pendidik dan Tenaga Kependidikan	5	2	2	0

Kasi Kurikulum dan Kesiswaan Sekolah Menengah Pertama				
(Kelas 9)				
Jab Fungsional	Kls	B	K	+/-
Penyusun Program Peningkatan Kompetensi Pendidik dan Tenaga Kependidikan	7	0	1	-1
Pengelola Pendidik dan Tenaga Kependidikan	6	2	2	0
Pengadministrasi Pendidik dan Tenaga Kependidikan	5	2	2	0

Kasi Kurikulum Pendidik dan tenaga Kependidikan				
(Kelas 9)				
Jab Fungsional	Kls	B	K	+/-
Analisis Kurikulum dan Pembelajaran	7	0	1	-1
Pengelola Pendidik dan Tenaga Kependidikan	6	1	2	-1
Pengadministrasi Pendidik dan Tenaga Kependidikan	5	1	2	-1

Kasi Pendidikan Masyarakat				
(Kelas 9)				
Jab Fungsional	Kls	B	K	+/-
Penyusun Program Pembinaan Pendidikan Masyarakat	7	1	1	0
Pengelola Pengendalian Masyarakat	6	1	2	-1
Pengadministrasi Umum	5		1	-1

Kasi Kepemudaan				
(Kelas 9)				
Jab Fungsional	Kls	B	K	+/-
Analisis Kepemudaan	7	0	1	-1
Pengelola Organisasi politik dan Organisasi Kemasyarakatan	6	1	1	0
Pengadministrasi Umum	5	1	2	-1

Kasi Pendidikan dan Tenaga Kependidikan Sekolah Dasar				
(Kelas 9)				
Jab Fungsional	Kls	B	K	+/-
Analisis Kurikulum dan Pembelajaran	7	0	1	-1
Pengelola Kurikulum Peningkatan Mutu Sekolah	6	1	2	-1
Pengadministrasi Kependidikan	5	2	2	0

Kasi Pendidikan dan Tenaga Kependidikan Sekolah Menengah Pertama				
(Kelas 9)				
Jab Fungsional	Kls	B	K	+/-
Analisis Kurikulum dan Pembelajaran	7	0	1	-1
Pengelola Kurikulum Peningkatan Mutu Sekolah	6	1	2	-1
Pengadministrasi Kependidikan	5	2	2	0

Sub Koordinator Sarpras PAUD				
(Kelas 9)				
Jab Fungsional	Kls	B	K	+/-
Pengelola Pengadaan Barang/Jasa Muda	9	0	1	-1
Pengelola Pengadaan Barang/Jasa Pertama	8	0	1	-1
Penyusun Rencana Kebutuhan Sarana dan Prasarana	7	1	1	0
Pengelola Sarana dan Prasarana Pendidikan Anak Usia Dini	6	1	1	0

Kasi Pendidikan Kesetaraan				
(Kelas 9)				
Jab Fungsional	Kls	B	K	+/-
Analisis kursus dan Kesetaraan	7	0	1	-1
Pengelola Pendidikan	6	1	2	-1
Pengadministrasi Umum	5	1	1	0

Kasi Olah Raga				
(Kelas 9)				
Jab Fungsional	Kls	B	K	+/-
Analisis Keolahragaan	7	0	1	-1
Pengawas Olah Raga	6	0	2	-2
Pengadministrasi Umum	5	0	2	-2
Pengadministrasi Umum	5	0	2	-2

Pengadministrasi Sarpras	5	1	1	0
--------------------------	---	---	---	---

Sub koordinator Sarpras Sekolah Dasar (Kelas 9)				
Jab Fungsional	Kls	B	K	+/-
Pengelola Pengadaan Barang/Jasa Muda	9	1	1	0
Pengelola Pengadaan Barang/Jasa Pertama	8	0	1	-1
Penyusun Rencana Kebutuhan Sarana dan Prasarana	7	0	1	-1
Pengelola Sarana dan prasarana Pendidikan Dasar	6	0	2	-2
Pengadministrasi Sarana dan Prasarana	5	1	2	-1

Sub Koordinator Sarpras Sekolah Menengah Pertama (Kelas 9)				
Jab Fungsional	Kls	B	K	+/-
Pengelola Pengadaan Barang/Jasa Muda	9	1	1	0
Pengelola Pengadaan Barang/Jasa Pertama	8	0	1	-1
Penyusun Rencana Kebutuhan Sarana dan Prasarana	7	0	1	-1
Pengelola Sarana dan prasarana Pendidikan Menengah Pertama	6	1	1	0
Pengadministrasi Sarpras	5	1	1	0
Pranata Komputer Mahir	7	1	1	0

Asisten Pelatih Olah Raga Mahir	7	0	1	-1
Asisten Pelatih Olah Raga Trampil	6	0	1	-1
Asisten Pelatih Olah Raga Pemula	5	0	1	-1

Sub Koordinator Sarpras Sarpras Olah Raga (Kelas 9)				
Jab Fungsional	Kls	B	K	+/-
Pengelola Pengadaan Barang/Jasa Muda	9	1	1	0
Pengelola Pengadaan Barang/Jasa Pertama	8	0	1	-1
Pengelola Sarana Olahraga	6	0	1	-1
Pengadministrasi Sarana dan Prasarana	5	1	2	-1
Pramu Kebersihan	3	1	1	0

Sub Koordinator Wilayah
-------------------------

Kepala Sekolah Taman Kanak-Kanak Negeri				
Jab Fungsional	Kls	B	K	+/-
Guru Madya	11			
Guru Muda	9			
Guru Pertama	8			

Koordinator Wilayah				
Jab Fungsional	Kls	B	K	+/-
Analisis Manajemen Perkantoran	7	7	20	-13
Pengelola Sarana dan Prasarana Kantor	6	5	20	-15
Pengelola Keuangan	6	4	20	-16
Pengadministrasi Umum	5	17	20	-3

Kepala Sekolah Dasar				
Jab Fungsional	Kls	B	K	+/-
Guru Madya	11			
Guru Muda	9			
Guru Pertama	8			
Bendahara	7			
Pengadministrasi Umum	5			

Kepala Sekolah Menengah Pertama				
Jab Fungsional	Kls	B	K	+/-
Guru Utama	13			
Guru Madya	11			
Guru Muda	9			
Guru Pertama	8			
Bendahara	7			
Pengelola Sarana dan prasarana Pendidikan Menengah	6			
Pengadministrasi Pendidik dan Tenaga Kependidikan	5			
Verifikator Keuangan	6			
Pustakawan Pertama	8			
Pustakawan Muda	9			
Arsiparis Pelaksana	6			
Arsiparis Pelaksana lanjutan	7			
Arsiparis Penyelia	8			
Pranata Laboratorium Pendidikan Pertama	8			
Pranata Laboratorium Pendidikan Muda	9			
Pranata Laboratorium Pendidikan Madya	11			

Kepala Sanggar Kegiatan Belajar				
Jab Fungsional	Kls	B	K	+/-
Bendahara	6	1	1	0
Pengadministrasi Kepegawaian	5	0	1	-1
Pengadministrasi Umum	5	1	1	0
Pramu Kebersihan	3	1	0	1

BUPATI TEMANGGUNG,

ttd.

M. AL KHADZIQ



PETA JABATAN  
DINAS KESEHATAN  
KABUPATEN TEMANGGUNG

LAMPIRAN V  
PERATURAN BUPATI TEMANGGUNG  
NOMOR 5 TAHUN 2023  
TENTANG  
PERUBAHAN ATAS PERATURAN BUPATI  
NOMOR 8 TAHUN 2022 TENTANG  
PETA JABATAN APARATUR SIPIL NEGARA  
DI LINGKUNGAN PEMERINTAH KABUPATEN TEMANGGUNG

KEPALA DINAS KESEHATAN  
(Kelas 14)

SEKRETARIS  
(Kelas 12)

Jabatan	Kls	B	K	-/+
Perencana Ahli Muda	9	0	1	-1
Perencana Ahli Pertama	8	0	0	0
Adminkes Muda	9	1	1	0
Adminkes Pertama	8	1	1	0
Pranata Komputer Penyelia	8	0	1	-1
Pranata Komputer Mahir	7	1	1	0
Pranata Komputer Terampil	6	1	1	0
Penyusun Program Anggaran dan Pelaporan	7	0	0	0
Pengadministrasi Perencanaan dan Program	5	0	0	0

Kepala Sub Bagian Keuangan  
(Kelas 9)

Jabatan	Kls	B	K	-/+
Bendahara	7	1	1	0
Pengelola Keuangan	6	2	2	0
Verifikator Keuangan	6	1	1	0
Pengadministrasi keuangan	5	2	2	0

Kepala Sub Bagian Umum dan Kepegawaian  
(Kelas 9)

Jabatan	Kls	B	K	-/+
Pranata SDM Aparatur Penyelia	8	0	1	-1
Pranata SDM Aparatur Mahir	7	0	1	-1
Pranata SDM Aparatur Terampil	6	1	1	0
Penata laksana barang Penyelia	8	0	1	-1
Penata laksana barang Mahir	7	0	1	-1
Penata laksana barang Terampil	6	0	1	-1
Arsiparis Penyelia	8	0	1	-1
Arsiparis Pelaksana Lanjutan	7	0	1	-1
Arsiparis Pelaksana	6	0	1	-1
Analisis Manajemen Perkantoran	7	0	1	-1
Pengelola Kepegawaian	6	1	1	0
Pengelola Sarana Prasarana Kantor	6	1	1	0
Pengadministrasi Kepegawaian	5	0	1	-1
Pengadministrasi Umum	5	4	4	0
Pengemudi	3	0	0	0
Petugas Keamanan	3	0	0	0
Pramu Bakti	3	4	0	4

Kepala Bidang Kesehatan Masyarakat  
(Kelas 11)

Jabatan	Kls	B	K	-/+
Adminkes Muda	9	2	2	0
Adminkes Pertama	8	1	1	0
Penyuluh Kesehatan Muda	9	1	1	0
Penyuluh Kesehatan Pertama	8	0	0	0
Nutrisisionis Muda	9	2	2	0
Nutrisisionis pertama	8	0	0	0
Nutrisisionis penyelia	8	0	1	-1
Nutrisisionis pelaksana lanjutan	7	0	1	-1
Nutrisisionis pelaksana	6	1	1	0
Analisis Gizi	7	1	1	0
Pengelola urusan kesehatan masyarakat	6	0	1	-1

Jabatan	Kls	B	K	-/+
Penyuluh Kesehatan Muda	9	2	2	0
Penyuluh Kesehatan Pertama	8	2	2	0
Adminkes Muda	9	0	1	-1

Kepala Bidang Pencegahan dan Pengendalian Penyakit  
(Kelas 11)

Jabatan	Kls	B	K	-/+
Epidemiolog Muda	9	1	1	0
Epidemiolog Pertama	8	3	3	0
Adminkes Muda	9	0	1	-1
Adminkes Pertama	8	1	1	0
Penyuluh Kesehatan Muda	9	1	1	0
Penyuluh Kesehatan Pertama	8	1	1	0
Pengelola urusan kesehatan masyarakat	6	0	1	-1
Pengadministrasi Umum	5	1	1	0

Jabatan	Kls	B	K	-/+
Epidemiolog Muda	9	2	2	0
Epidemiolog Pertama	8	2	2	0
Adminkes Muda	9	0	1	-1

Kepala Bidang Pelayanan Kesehatan  
(Kelas 11)

Jabatan	Kls	B	K	-/+
Adminkes Muda	9	1	1	0
Adminkes Pertama	8	1	1	0
Penyuluh Kesehatan Muda	9	1	1	0
Penyuluh Kesehatan Pertama	8	0	0	0
Perawat Penyelia	8	0	0	0
Perawat Pelaksana	6	4	7	-3
Perawat Pelaksana Lanjutan	7	0	0	0
Analisis Kesehatan	7	0	1	-1
Pengelola urusan kesehatan masyarakat	6	0	1	-1
Pengadministrasi umum	5	1	1	0
Pengemudi ambulance	4	0	0	0

Jabatan	Kls	B	K	-/+
Adminkes Muda	9	2	2	0
Adminkes Pertama	8	1	1	0
Penyuluh Kesehatan Muda	9	0	1	-1

Kepala Bidang Sumber Daya Kesehatan  
(Kelas 11)

Jabatan	Kls	B	K	-/+
Pengelola Pengadaan Barang/Jasa Ahli Muda	9	1	1	0
Pengelola Pengadaan Barang/Jasa Ahli Pertama	8	0	0	0
Adminkes Muda	9	0	1	-1
Adminkes Pertama	8	2	2	0
Teknik elektromedik penyelia	8	0	1	-1
Teknik elektromedik mahir	7	0	1	-1
Teknik elektromedik trampil	6	0	1	-1
Pengelola Sarana Prasarana Kantor	6	1	1	0

Jabatan	Kls	B	K	-/+
Adminkes Muda	9	1	1	0
Adminkes Pertama	8	0	0	0
Apoteker Muda	9	1	1	0

Jab Fungsional	Kls	B	K	-/+
Adminkes Madya	11	2	5	-3
Penyuluh Kesehatan madya	11	0	2	-2
Epidemiologi ahli madya	11	0	2	-2
Pembimbing Kesehatan kerja ahli madya	11	0	1	-1
Sanitarian ahli madya	11	0	1	-1
Nutrisisionis ahli madya	11	0	1	-1
Apoteker madya	11	0	2	-2

Adminkes Pertama	8	1	1	0
Pengelola urusan kesehatan masyarakat	6	0	1	-1

Adminkes Pertama	8	1	1	0
Penyuluh Kesehatan Muda	9	0	1	-1
Penyuluh Kesehatan Pertama	8	2	2	0
Analisis Kesehatan	7	1	1	0
Pengelola urusan kesehatan masyarakat	6	0	1	-1

Penyuluh Kesehatan Pertama	8	1	1	0
Analisis Kesehatan	7	0	1	-1
Pengelola urusan kesehatan masyarakat	6	0	1	-1
Pengadministrasi umum	5	1	1	0

Apoteker Pertama	8	2	2	0
Penyuluh Kesehatan Muda	9	0	1	-1
Penyuluh Kesehatan Pertama	8	1	1	0
Pengawas farmasi dan makanan muda	9	0	1	-1
Pengawas farmasi dan makanan pertama	8	0	0	0
Asisten Apoteker Penyelia	8	1	2	-1
Asisten Apoteker Pelaksana Lanjutan	7	1	2	-1
Asisten Apoteker Pelaksana	6	2	2	0
Analisis obat dan makanan	7	0	2	-2
Pengelola Obat dan alat-alat kesehatan	6	1	1	0
Pengadministrasi umum	5	1	1	0

Jabatan	Kls	B	K	-/+
Pembimbing Kesehatan Kerja Muda	9	1	1	0
Pembimbing Kesehatan Kerja Pertama	8	1	1	0
Sanitarian Muda	9	0	1	-1
Sanitarian Pertama	8	1	1	0
Adminkes Muda	9	0	1	-1
Adminkes Pertama	8	1	1	0
Penyuluh Kesehatan Muda	9	0	1	-1
Penyuluh Kesehatan Pertama	8	1	1	0
Pengelola urusan kesehatan masyarakat	6	0	1	-1

Jabatan	Kls	B	K	-/+
Epidemiolog Muda	9	1	1	0
Epidemiolog Pertama	8	1	1	0
Adminkes Muda	9	1	2	-1
Adminkes Pertama	8	0	0	0
Penyuluh Kesehatan Muda	9	0	1	-1
Penyuluh Kesehatan Pertama	8	1	1	0
Pengelola urusan kesehatan masyarakat	6	0	1	-1
Pengadministrasi keuangan	5	1	1	0

Jabatan	Kls	B	K	-/+
Adminkes Muda	9	0	1	-1
Adminkes Pertama	8	1	1	0
Pranata Komputer Penyelia	8	0	1	-1
Pranata Komputer Mahir	7	1	1	0
Pranata Komputer Terampil	6	0	1	-1

Jabatan	Kls	B	K	-/+
Analisis SDM Aparatur Muda	9	0	1	-1
Analisis SDM Aparatur Pertama	8	0	1	-1
Adminkes Muda	9	3	1	2
Adminkes Pertama	8	1	2	-1
Pranata Komputer Penyelia	8	0	0	0
Pranata Komputer Mahir	7	0	1	-1
Pranata Komputer Terampil	6	0	1	-1

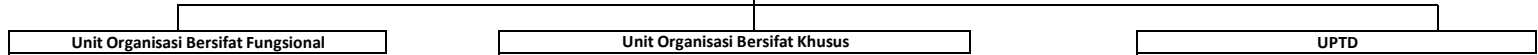

BUPATI TEMANGGUNG,  
ttd.  
M. AL KHADZIQ

UPTD LABKESDA

Kelas	B	K	-/+
14	0	0	0
11	0	0	0
9	0	1	-1
8	4	4	0
7	0	2	-2
6	2	2	0
5	1	3	-2
4	0	0	0
3	1	0	1
<b>Jumlah</b>	<b>8</b>	<b>12</b>	<b>-4</b>

<b>Kepala UPT Laboratorium Kesehatan</b>
(Kelas 8)

1 | 1

Jab Fungsional	Kls	B	K	-/+
Pranata Laboratorium Kesehatan Pelaksana	6	0	0	0
Pranata Laboratorium Kesehatan Pelaksana Lanjutan	7	0	1	-1
Pranata Laboratorium Kesehatan Penyelia	8	3	3	0
Sanitarian Pelaksana	6	2	2	0
Sanitarian Pelaksana Lanjutan	7	0	1	-1
Sanitarian Penyelia	8	0	1	-1
Dokter pertama	9	0	1	-1
Dokter Muda	10	0	1	-1
Dokter Madya	12	0	0	0
Perawat Trampil	6	0	2	-2
Perawat Mahir	7	0	1	-1
Perawat Penyelia	8	0	0	0
Teknik elektromedik trampil	6	0	1	-1
Teknik elektromedik mahir	7	0	1	-1
Teknik elektromedik penyelia	8	0	1	-1

Jab Fungsional Umum	Kls	B	K	-/+
Pengadministrasi Keuangan	5	0	1	-1
Pengadministrasi Umum	5	1	2	-1
Pramu bakti	3	1	0	1
Pengemudi	3	0	0	0
Petugas Keamanan	3	0	0	0

BUPATI TEMANGGUNG,

ttd.

M. AL KHADZIQ



Kelas	B	K	-/+
14	0	0	0
12	1	2	-1
11	0	1	-1
10	0	2	-2
9	4	9	-5
8	12	23	-11
7	7	23	-16
6	32	38	-6
5	0	5	-5
4	0	0	0
3	1	0	1
<b>Jumlah</b>	<b>57</b>	<b>103</b>	<b>-46</b>

Jab Fungsional	Kls	B	K	-/+
Dokter Pertama	9	2	2	0
Dokter Muda	10	0	1	-1
Dokter Madya	12	1	1	0
Dokter Utama	14	0	0	0
Dokter Gigi Pertama	9	1	1	0
Dokter Gigi Muda	10	0	1	-1
Dokter Gigi Madya	12	0	1	-1
Dokter Gigi Utama	14	0	0	0
Apoteker Pertama	8	1	1	0
Apoteker Muda	9	0	1	-1
Apoteker Madya	11	0	0	0
Bidan Trampil	6	13	13	0
Bidan Mahir	7	4	8	-4
Bidan Penyelia	8	2	6	-4
Bidan Pertama	8	0	0	0
Bidan Muda	9	0	1	-1
Bidan Madya	11	0	0	0
Perawat Trampil	6	16	18	-2
Perawat Mahir	7	2	8	-6
Perawat Penyelia	8	2	5	-3
Perawat Pertama	8	0	0	0
Perawat Muda	9	1	1	0
Perawat Madya	11	0	1	-1
Terapis Gigi dan Mulut Trampil	6	0	0	0
Terapis Gigi dan Mulut Mahir	7	0	1	-1
Terapis Gigi dan Mulut Penyelia	8	1	1	0
Terapis Gigi dan Mulut Pertama	8	0	0	0
Terapis Gigi dan Mulut Muda	9	0	0	0
Terapis Gigi dan Mulut Madya	11	0	0	0
Sanitarian Trampil	6	0	0	0
Sanitarian Mahir	7	0	1	-1
Sanitarian Penyelia	8	1	1	0
Sanitarian Pertama	8	0	0	0
Sanitarian Muda	9	0	0	0
Sanitarian Madya	11	0	0	0
Nutrisionis Trampil	6	0	1	-1
Nutrisionis Mahir	7	0	1	-1
Nutrisionis Penyelia	8	1	1	0
Nutrisionis Pertama	8	0	0	0
Nutrisionis Muda	9	0	0	0
Nutrisionis Madya	11	0	0	0
Pranata Labkes Trampil	6	0	0	0
Pranata Labkes Mahir	7	1	1	0
Pranata Labkes Penyelia	8	0	1	-1
Asisten Apoteker Trampil	6	1	1	0
Asisten Apoteker Mahir	7	0	1	-1
Asisten Apoteker Penyelia	8	0	1	-1
RM Trampil	6	1	1	0
RM Mahir	7	0	1	-1
RM Penyelia	8	0	1	-1
Fisioterapi Trampil	6	1	1	0
Fisioterapi Mahir	7	0	1	-1
Fisioterapi Penyelia	8	0	1	-1
Penyuluh Kesehatan Masyarakat Pertama	8	1	1	0
Penyuluh Kesehatan Masyarakat Muda	9	0	1	-1
Penyuluh Kesehatan Masyarakat Madya	11	0	0	0
Administrator Kesehatan Pertama	8	1	1	0
Administrator Kesehatan Muda	9	0	1	-1
Administrator Kesehatan Madya	11	0	0	0
Pembimbing Kesehatan Kerja Pertama	8	0	0	0
Pembimbing Kesehatan Kerja Muda	9	0	0	0
Pembimbing Kesehatan Kerja Madya	11	0	0	0
Epidemiolog Kesehatan Pertama	8	1	1	0
Epidemiolog Kesehatan Muda	9	0	1	-1
Epidemiolog Kesehatan Madya	11	0	0	0

Kasubag TU  
(Kelas 8)

Jab Fungsional Umum	Kls	B	K	-/+
Bendahara	6	0	1	-1
Pengelola Keuangan	6	0	1	-1
Verifikator Keuangan	6	0	1	-1
Pengad RM & Informasi	5	0	1	-1
Pengadminstrasi Keuangan	5	0	1	-1
Pengadminstrasi Kepegawa	5	0	2	-2
Pengadminstrasi Barang	5	0	1	-1
Pengemudi Ambulance	4	0	0	0
Petugas Keamanan	3	0	0	0
Pramubakti	3	1	0	1
Juru Masak	3	0	0	0
Juru Cuci	3	0	0	0

BUPATI TEMANGGUNG,

ttd.

M. AL KHADZIQ



Kelas	B	K	-/+
14	0	0	0
12	1	1	0
11	0	0	0
10	1	2	-1
9	0	7	-7
8	7	18	-11
7	5	18	-13
6	21	26	-5
5	0	4	-4
4	0	0	0
3	0	0	0
<b>Jumlah</b>	<b>35</b>	<b>76</b>	<b>-41</b>

Jab Fungsional	Kls	B	K	-/+
Dokter Pertama	9	0	1	-1
Dokter Muda	10	1	1	0
Dokter Madya	12	0	1	-1
Dokter Utama	14	0	0	0
Dokter Gigi Pertama	9	0	0	0
Dokter Gigi Muda	10	0	1	-1
Dokter Gigi Madya	12	1	1	0
Dokter Gigi Utama	14	0	0	0
Apoteker Pertama	8	1	1	0
Apoteker Muda	9	0	1	-1
Apoteker Madya	11	0	0	0
Bidan Trampil	6	13	13	0
Bidan Mahir	7	2	8	-6
Bidan Penyelia	8	2	5	-3
Bidan Pertama	8	0	0	0
Bidan Muda	9	0	1	-1
Bidan Madya	11	0	0	0
Perawat Trampil	6	3	5	-2
Perawat Mahir	7	1	3	-2
Perawat Penyelia	8	1	1	0
Perawat Pertama	8	0	0	0
Perawat Muda	9	0	1	-1
Perawat Madya	11	0	0	0
Terapis Gigi dan Mulut Trampil	6	1	1	0
Terapis Gigi dan Mulut Mahir	7	0	1	-1
Terapis Gigi dan Mulut Penyelia	8	0	1	-1
Terapis Gigi dan Mulut Pertama	8	0	0	0
Terapis Gigi dan Mulut Muda	9	0	0	0
Terapis Gigi dan Mulut Madya	11	0	0	0
Sanitarian Trampil	6	0	0	0
Sanitarian Mahir	7	1	1	0
Sanitarian Penyelia	8	0	1	-1
Sanitarian Pertama	8	0	0	0
Sanitarian Muda	9	0	0	0
Sanitarian Madya	11	0	0	0
Nutrisionis Trampil	6	1	1	0
Nutrisionis Mahir	7	0	1	-1
Nutrisionis Penyelia	8	0	1	-1
Nutrisionis Pertama	8	0	0	0
Nutrisionis Muda	9	0	0	0
Nutrisionis Madya	11	0	0	0
Pranata Labkes Trampil	6	1	1	0
Pranata Labkes Mahir	7	0	1	-1
Pranata Labkes Penyelia	8	0	1	-1
Asisten Apoteker Trampil	6	0	0	0
Asisten Apoteker Mahir	7	1	1	0
Asisten Apoteker Penyelia	8	0	1	-1
RM Trampil	6	1	1	0
RM Mahir	7	0	1	-1
RM Penyelia	8	0	1	-1
Fisioterapi Trampil	6	1	1	0
Fisioterapi Mahir	7	0	1	-1
Fisioterapi Penyelia	8	0	1	-1
Penyuluh Kesehatan Masyarakat Pertama	8	1	1	0
Penyuluh Kesehatan Masyarakat Muda	9	0	1	-1
Penyuluh Kesehatan Masyarakat Madya	11	0	0	0
Administrator Kesehatan Pertama	8	1	1	0
Administrator Kesehatan Muda	9	0	1	-1
Administrator Kesehatan Madya	11	0	0	0
Pembimbing Kesehatan Kerja Pertama	8	0	0	0
Pembimbing Kesehatan Kerja Muda	9	0	0	0
Pembimbing Kesehatan Kerja Madya	11	0	0	0
Epidemiolog Kesehatan Pertama	8	0	1	-1
Epidemiolog Kesehatan Muda	9	0	1	-1
Epidemiolog Kesehatan Madya	11	0	0	0

Jab Fungsional Umum	Kls	B	K	-/+
Bendahara	6	0	1	-1
Pengelola Keuangan	6	0	1	-1
Verifikator Keuangan	6	0	1	-1
Pengad RM & Informasi	5	0	1	-1
Pengadminstrasi Keuangan	5	0	1	-1
Pengadminstrasi Kepegawa	5	0	1	-1
Pengadminstrasi Barang	5	0	1	-1
Pengemudi Ambulance	4	0	0	0
Petugas Keamanan	3	0	0	0
Pramubakti	3	0	0	0

BUPATI TEMANGGUNG,

ttd.

M. AL KHADZIQ



Kelas	B	K	-/+
14	0	0	0
12	0	1	-1
11	0	0	0
10	2	3	-1
9	0	6	-6
8	13	19	-6
7	4	14	-10
6	16	19	-3
5	1	4	-3
4	0	0	0
3	0	0	0
<b>Jumlah</b>	<b>36</b>	<b>66</b>	<b>-30</b>

Jab Fungsional	Kls	B	K	-/+
Dokter Pertama	9	0	0	0
Dokter Muda	10	2	2	0
Dokter Madya	12	0	1	-1
Dokter Utama	14	0	0	0
Dokter Gigi Pertama	9	0	0	0
Dokter Gigi Muda	10	0	1	-1
Dokter Gigi Madya	12	0	1	-1
Dokter Gigi Utama	14	0	0	0
Apoteker Pertama	8	1	1	0
Apoteker Muda	9	0	1	-1
Apoteker Madya	11	0	0	0
Bidan Trampil	6	7	7	0
Bidan Mahir	7	3	4	-1
Bidan Penyelia	8	3	3	3
Bidan Pertama	8	1	1	0
Bidan Muda	9	0	1	-1
Bidan Madya	11	0	0	0
Perawat Trampil	6	5	6	-1
Perawat Mahir	7	0	3	-3
Perawat Penyelia	8	3	3	0
Perawat Pertama	8	0	0	0
Perawat Muda	9	0	1	-1
Perawat Madya	11	0	0	0
Terapis Gigi dan Mulut Trampil	6	2	1	1
Terapis Gigi dan Mulut Mahir	7	0	1	-1
Terapis Gigi dan Mulut Penyelia	8	0	1	-1
Terapis Gigi dan Mulut Pertama	8	0	0	0
Terapis Gigi dan Mulut Muda	9	0	0	0
Terapis Gigi dan Mulut Madya	11	0	0	0
Sanitarian Trampil	6	0	0	0
Sanitarian Mahir	7	0	1	-1
Sanitarian Penyelia	8	1	1	0
Sanitarian Pertama	8	0	0	0
Sanitarian Muda	9	0	0	0
Sanitarian Madya	11	0	0	0
Nutrisionis Trampil	6	0	0	0
Nutrisionis Mahir	7	0	1	-1
Nutrisionis Penyelia	8	1	1	0
Nutrisionis Pertama	8	0	0	0
Nutrisionis Muda	9	0	0	0
Nutrisionis Madya	11	0	0	0
Pranata Labkes Trampil	6	0	0	0
Pranata Labkes Mahir	7	0	1	-1
Pranata Labkes Penyelia	8	1	1	0
Asisten Apoteker Trampil	6	0	0	0
Asisten Apoteker Mahir	7	1	1	0
Asisten Apoteker Penyelia	8	0	1	-1
RM Trampil	6	1	1	0
RM Mahir	7	0	1	-1
RM Penyelia	8	0	1	-1
Fisioterapi Trampil	6	1	1	0
Fisioterapi Mahir	7	0	1	-1
Fisioterapi Penyelia	8	0	1	-1
Penyuluh Kesehatan Masyarakat Pertama	8	1	1	0
Penyuluh Kesehatan Masyarakat Muda	9	0	1	-1
Penyuluh Kesehatan Masyarakat Madya	11	0	0	0
Administrator Kesehatan Pertama	8	0	1	-1
Administrator Kesehatan Muda	9	0	1	-1
Administrator Kesehatan Madya	11	0	0	0
Pembimbing Kesehatan Kerja Pertama	8	0	0	0
Pembimbing Kesehatan Kerja Muda	9	0	0	0
Pembimbing Kesehatan Kerja Madya	11	0	0	0
Epidemiolog Kesehatan Pertama	8	1	1	0
Epidemiolog Kesehatan Muda	9	0	1	-1
Epidemiolog Kesehatan Madya	11	0	0	0

Jab Fungsional Umum	0		1		-/+
	Kls	B	K	-/+	
Bendahara	6	0	1	-1	
Pengelola Keuangan	6	0	1	-1	
Verifikator Keuangan	6	0	1	-1	
Pengad RM & Informasi	5	0	1	-1	
Pengadminstrasi Keuangan	5	0	1	-1	
Pengadminstrasi Kepegawa	5	1	1	0	
Pengadminstrasi Barang	5	0	1	-1	
Pengemudi Ambulance	4	0	0	0	
Petugas Keamanan	3	0	0	0	
Pramubakti	3	0	0	0	

BUPATI TEMANGGUNG,

ttd.

M. AL KHADZIQ





Kelas	B	K	-/+
14	0	0	0
12	1	1	0
11	1	1	0
10	0	2	-2
9	1	7	-6
8	9	20	-11
7	10	17	-7
6	19	24	-5
5	2	4	-2
4	1	0	1
3	0	0	0
<b>Jumlah</b>	<b>44</b>	<b>76</b>	<b>-32</b>

Jab Fungsional	Kls	B	K	-/+
Dokter Pertama	9	1	2	-1
Dokter Muda	10	0	1	-1
Dokter Madya	12	0	1	-1
Dokter Utama	14	0	0	0
Dokter Gigi Pertama	9	0	0	0
Dokter Gigi Muda	10	0	1	-1
Dokter Gigi Madya	12	1	1	0
Dokter Gigi Utama	14	0	0	0
Apoteker Pertama	8	1	1	0
Apoteker Muda	9	0	1	-1
Apoteker Madya	11	0	0	0
Bidan Trampil	6	13	13	0
Bidan Mahir	7	5	8	-3
Bidan Penyelia	8	3	6	-3
Bidan Pertama	8	0	0	0
Bidan Muda	9	0	0	0
Bidan Madya	11	1	1	0
Perawat Trampil	6	3	5	-2
Perawat Mahir	7	1	2	-1
Perawat Penyelia	8	2	2	0
Perawat Pertama	8	0	0	0
Perawat Muda	9	0	1	-1
Perawat Madya	11	0	0	0
Terapis Gigi dan Mulut Trampil	6	0	0	0
Terapis Gigi dan Mulut Mahir	7	1	1	0
Terapis Gigi dan Mulut Penyelia	8	0	1	-1
Terapis Gigi dan Mulut Pertama	8	0	0	0
Terapis Gigi dan Mulut Muda	9	0	0	0
Terapis Gigi dan Mulut Madya	11	0	0	0
Sanitarian Trampil	6	0	0	0
Sanitarian Mahir	7	1	1	0
Sanitarian Penyelia	8	0	1	-1
Sanitarian Pertama	8	0	0	0
Sanitarian Muda	9	0	0	0
Sanitarian Madya	11	0	0	0
Nutrisionis Trampil	6	1	1	0
Nutrisionis Mahir	7	0	1	-1
Nutrisionis Penyelia	8	1	1	0
Nutrisionis Pertama	8	0	0	0
Nutrisionis Muda	9	0	0	0
Nutrisionis Madya	11	0	0	0
Pranata Labkes Trampil	6	0	0	0
Pranata Labkes Mahir	7	1	1	0
Pranata Labkes Penyelia	8	0	1	-1
Asisten Apoteker Trampil	6	0	0	0
Asisten Apoteker Mahir	7	1	1	0
Asisten Apoteker Penyelia	8	0	1	-1
RM Trampil	6	1	1	0
RM Mahir	7	0	1	-1
RM Penyelia	8	0	1	-1
Fisioterapi Trampil	6	1	1	0
Fisioterapi Mahir	7	0	1	-1
Fisioterapi Penyelia	8	0	1	-1
Penyuluh Kesehatan Masyarakat Pertama	8	1	1	0
Penyuluh Kesehatan Masyarakat Muda	9	0	1	-1
Penyuluh Kesehatan Masyarakat Madya	11	0	0	0
Administrator Kesehatan Pertama	8	0	1	-1
Administrator Kesehatan Muda	9	0	1	-1
Administrator Kesehatan Madya	11	0	0	0
Pembimbing Kesehatan Kerja Pertama	8	0	0	0
Pembimbing Kesehatan Kerja Muda	9	0	0	0
Pembimbing Kesehatan Kerja Madya	11	0	0	0
Epidemiolog Kesehatan Pertama	8	1	1	0
Epidemiolog Kesehatan Muda	9	0	1	-1
Epidemiolog Kesehatan Madya	11	0	0	0

Kasubag TU				
(Kelas 8)				
	0	1		
Jab Fungsional Umum	Kls	B	K	-/+
Bendahara	6	0	1	-1
Pengelola Keuangan	6	0	1	-1
Verifikator Keuangan	6	0	1	-1
Pengad RM & Informasi	5	1	1	0
Pengadminstrasi Keuangan	5	0	1	-1
Pengadminstrasi Kepegawa	5	1	1	0
Pengadminstrasi Barang	5	0	1	-1
Pengemudi Ambulance	4	1	0	1
Petugas Keamanan	3	0	0	0
Pramubakti	3	0	0	0

BUPATI TEMANGGUNG,

ttd.

M. AL. KHADZIQ



Kelas	B	K	-/+
14	0	0	0
12	0	1	-1
11	0	0	0
10	2	2	0
9	0	7	-7
8	7	16	-9
7	6	12	-6
6	17	22	-5
5	0	5	-5
4	0	0	0
3	0	0	0
<b>Jumlah</b>	<b>32</b>	<b>65</b>	<b>-33</b>

Jab Fungsional	Kls	B	K	-/+
Dokter Pertama	9	0	1	-1
Dokter Muda	10	1	1	0
Dokter Madya	12	0	1	-1
Dokter Utama	14	0	0	0
Dokter Gigi Pertama	9	0	0	0
Dokter Gigi Muda	10	1	1	0
Dokter Gigi Madya	12	0	1	-1
Dokter Gigi Utama	14	0	0	0
Apoteker Pertama	8	1	1	0
Apoteker Muda	9	0	1	-1
Apoteker Madya	11	0	0	0
Bidan Trampil	6	8	8	0
Bidan Mahir	7	3	3	0
Bidan Penyelia	8	2	2	0
Bidan Pertama	8	0	0	0
Bidan Muda	9	0	1	-1
Bidan Madya	11	0	0	0
Perawat Trampil	6	4	7	-3
Perawat Mahir	7	0	2	-2
Perawat Penyelia	8	1	2	-1
Perawat Pertama	8	0	0	0
Perawat Muda	9	0	1	-1
Perawat Madya	11	0	0	0
Terapis Gigi dan Mulut Trampil	6	0	0	0
Terapis Gigi dan Mulut Mahir	7	1	1	0
Terapis Gigi dan Mulut Penyelia	8	0	1	-1
Terapis Gigi dan Mulut Pertama	8	0	0	0
Terapis Gigi dan Mulut Muda	9	0	0	0
Terapis Gigi dan Mulut Madya	11	0	0	0
Sanitarian Trampil	6	1	1	0
Sanitarian Mahir	7	0	1	-1
Sanitarian Penyelia	8	0	1	-1
Sanitarian Pertama	8	0	0	0
Sanitarian Muda	9	0	0	0
Sanitarian Madya	11	0	0	0
Nutrisionis Trampil	6	0	0	0
Nutrisionis Mahir	7	1	1	0
Nutrisionis Penyelia	8	0	1	-1
Nutrisionis Pertama	8	0	0	0
Nutrisionis Muda	9	0	0	0
Nutrisionis Madya	11	0	0	0
Pranata Labkes Trampil	6	0	0	0
Pranata Labkes Mahir	7	1	1	0
Pranata Labkes Penyelia	8	0	1	-1
Asisten Apoteker Trampil	6	1	1	0
Asisten Apoteker Mahir	7	0	1	-1
Asisten Apoteker Penyelia	8	0	1	-1
RM Trampil	6	1	1	0
RM Mahir	7	0	1	-1
RM Penyelia	8	0	1	-1
Fisioterapi Trampil	6	1	1	0
Fisioterapi Mahir	7	0	1	-1
Fisioterapi Penyelia	8	0	1	-1
Penyuluh Kesehatan Masyarakat Pertama	8	1	1	0
Penyuluh Kesehatan Masyarakat Muda	9	0	1	-1
Penyuluh Kesehatan Masyarakat Madya	11	0	0	0
Administrator Kesehatan Pertama	8	0	1	-1
Administrator Kesehatan Muda	9	0	1	-1
Administrator Kesehatan Madya	11	0	0	0
Pembimbing Kesehatan Kerja Pertama	8	0	0	0
Pembimbing Kesehatan Kerja Muda	9	0	0	0
Pembimbing Kesehatan Kerja Madya	11	0	0	0
Epidemiolog Kesehatan Pertama	8	1	1	0
Epidemiolog Kesehatan Muda	9	0	1	-1
Epidemiolog Kesehatan Madya	11	0	0	0

Kasubag TU (Kelas 8)				
	1	1		
Jab Fungsional Umum	Kls	B	K	-/+
Bendahara	6	1	1	0
Pengelola Keuangan	6	0	1	-1
Verifikator Keuangan	6	0	1	-1
Pengad RM & Informasi	5	0	2	-2
Pengadminstrasi Keuangan	5	0	1	-1
Pengadminstrasi Kepegawa	5	0	1	-1
Pengadminstrasi Barang	5	0	1	-1
Pengemudi Ambulance	4	0	0	0
Petugas Keamanan	3	0	0	0
Pramubakti	3	0	0	0

BUPATI TEMANGGUNG,

ttd.

M. AL KHADZIQ



Kelas	B	K	-/+
14	0	0	0
12	1	1	0
11	1	1	0
10	1	2	-1
9	1	7	-6
8	13	20	-7
7	5	12	-7
6	13	17	-4
5	1	4	-3
4	0	0	0
3	0	0	0
<b>Jumlah</b>	<b>36</b>	<b>64</b>	<b>-28</b>

Jab Fungsional	Kls	B	K	-/+
Dokter Pertama	9	0	1	-1
Dokter Muda	10	0	1	-1
Dokter Madya	12	1	1	0
Dokter Utama	14	0	0	0
Dokter Gigi Pertama	9	0	0	0
Dokter Gigi Muda	10	1	1	0
Dokter Gigi Madya	12	0	1	-1
Dokter Gigi Utama	14	0	0	0
Apoteker Pertama	8	1	1	0
Apoteker Muda	9	0	1	-1
Apoteker Madya	11	0	0	0
Bidan Trampil	6	7	7	0
Bidan Mahir	7	2	3	-1
Bidan Penyelia	8	6	6	0
Bidan Pertama	8	0	0	0
Bidan Muda	9	1	1	0
Bidan Madya	11	1	1	0
Perawat Trampil	6	2	4	-2
Perawat Mahir	7	1	2	-1
Perawat Penyelia	8	1	2	-1
Perawat Pertama	8	0	0	0
Perawat Muda	9	0	1	-1
Perawat Madya	11	0	0	0
Terapis Gigi dan Mulut Trampil	6	0	0	0
Terapis Gigi dan Mulut Mahir	7	0	1	-1
Terapis Gigi dan Mulut Penyelia	8	1	1	0
Terapis Gigi dan Mulut Pertama	8	0	0	0
Terapis Gigi dan Mulut Muda	9	0	0	0
Terapis Gigi dan Mulut Madya	11	0	0	0
Sanitarian Trampil	6	0	0	0
Sanitarian Mahir	7	1	1	0
Sanitarian Penyelia	8	0	1	-1
Sanitarian Pertama	8	0	0	0
Sanitarian Muda	9	0	0	0
Sanitarian Madya	11	0	0	0
Nutrisionis Trampil	6	0	0	0
Nutrisionis Mahir	7	0	1	-1
Nutrisionis Penyelia	8	1	1	0
Nutrisionis Pertama	8	0	0	0
Nutrisionis Muda	9	0	0	0
Nutrisionis Madya	11	0	0	0
Pranata Labkes Trampil	6	0	0	0
Pranata Labkes Mahir	7	1	1	0
Pranata Labkes Penyelia	8	0	1	-1
Asisten Apoteker Trampil	6	2	1	1
Asisten Apoteker Mahir	7	0	1	-1
Asisten Apoteker Penyelia	8	0	1	-1
RM Trampil	6	1	1	0
RM Mahir	7	0	1	-1
RM Penyelia	8	0	1	-1
Fisioterapi Trampil	6	1	1	0
Fisioterapi Mahir	7	0	1	-1
Fisioterapi Penyelia	8	0	1	-1
Penyuluh Kesehatan Masyarakat Pertama	8	1	1	0
Penyuluh Kesehatan Masyarakat Muda	9	0	1	-1
Penyuluh Kesehatan Masyarakat Madya	11	0	0	0
Administrator Kesehatan Pertama	8	0	1	-1
Administrator Kesehatan Muda	9	0	1	-1
Administrator Kesehatan Madya	11	0	0	0
Pembimbing Kesehatan Kerja Pertama	8	0	0	0
Pembimbing Kesehatan Kerja Muda	9	0	0	0
Pembimbing Kesehatan Kerja Madya	11	0	0	0
Epidemiolog Kesehatan Pertama	8	1	1	0
Epidemiolog Kesehatan Muda	9	0	1	-1
Epidemiolog Kesehatan Madya	11	0	0	0

Kasubag TU				
(Kelas 8)				
	1	1		
Jab Fungsional Umum	Kls	B	K	-/+
Bendahara	6	0	1	-1
Pengelola Keuangan	6	0	1	-1
Verifikator Keuangan	6	0	1	-1
Pengad RM & Informasi	5	0	1	-1
Pengadminstrasi Keuangan	5	0	1	-1
Pengadminstrasi Kepegawa	5	1	1	0
Pengadminstrasi Barang	5	0	1	-1
Pengemudi Ambulance	4	0	0	0
Petugas Keamanan	3	0	0	0
Pramubakti	3	0	0	0

BUPATI TEMANGGUNG,

ttd.

M. AL. KHADZIQ



Kelas	B	K	-/+
14	0	0	0
12	3	3	0
11	1	1	0
10	0	2	-2
9	0	5	-5
8	12	18	-6
7	11	16	-5
6	13	18	-5
5	1	5	-4
4	1	0	1
3	2	0	2
<b>Jumlah</b>	<b>44</b>	<b>68</b>	<b>-24</b>

Jab Fungsional	Kls	B	K	-/+
Dokter Pertama	9	0	0	0
Dokter Muda	10	0	1	-1
Dokter Madya	12	2	2	0
Dokter Utama	14	0	0	0
Dokter Gigi Pertama	9	0	0	0
Dokter Gigi Muda	10	0	1	-1
Dokter Gigi Madya	12	1	1	0
Dokter Gigi Utama	14	0	0	0
Apoteker Pertama	8	1	1	0
Apoteker Muda	9	0	1	-1
Apoteker Madya	11	0	0	0
Bidan Trampil	6	8	8	0
Bidan Mahir	7	7	7	0
Bidan Penyelia	8	4	4	0
Bidan Pertama	8	0	0	0
Bidan Muda	9	0	0	0
Bidan Madya	11	1	1	0
Perawat Trampil	6	3	6	-3
Perawat Mahir	7	0	2	-2
Perawat Penyelia	8	2	2	0
Perawat Pertama	8	0	0	0
Perawat Muda	9	0	1	-1
Perawat Madya	11	0	0	0
Terapis Gigi dan Mulut Trampil	6	0	0	0
Terapis Gigi dan Mulut Mahir	7	1	1	0
Terapis Gigi dan Mulut Penyelia	8	0	1	-1
Terapis Gigi dan Mulut Pertama	8	0	0	0
Terapis Gigi dan Mulut Muda	9	0	0	0
Terapis Gigi dan Mulut Madya	11	0	0	0
Sanitarian Trampil	6	0	0	0
Sanitarian Mahir	7	0	1	-1
Sanitarian Penyelia	8	1	1	0
Sanitarian Pertama	8	0	0	0
Sanitarian Muda	9	0	0	0
Sanitarian Madya	11	0	0	0
Nutrisionis Trampil	6	0	0	0
Nutrisionis Mahir	7	0	1	-1
Nutrisionis Penyelia	8	1	1	0
Nutrisionis Pertama	8	0	0	0
Nutrisionis Muda	9	0	0	0
Nutrisionis Madya	11	0	0	0
Pranata Labkes Trampil	6	0	0	0
Pranata Labkes Mahir	7	1	1	0
Pranata Labkes Penyelia	8	0	1	-1
Asisten Apoteker Trampil	6	0	0	0
Asisten Apoteker Mahir	7	1	1	0
Asisten Apoteker Penyelia	8	0	1	-1
RM Trampil	6	1	1	0
RM Mahir	7	0	1	-1
RM Penyelia	8	0	1	-1
Fisioterapi Trampil	6	0	0	0
Fisioterapi Mahir	7	1	1	0
Fisioterapi Penyelia	8	0	1	-1
Penyuluh Kesehatan Masyarakat Pertama	8	1	1	0
Penyuluh Kesehatan Masyarakat Muda	9	0	1	-1
Penyuluh Kesehatan Masyarakat Madya	11	0	0	0
Administrator Kesehatan Pertama	8	0	1	-1
Administrator Kesehatan Muda	9	0	1	-1
Administrator Kesehatan Madya	11	0	0	0
Pembimbing Kesehatan Kerja Pertama	8	0	0	0
Pembimbing Kesehatan Kerja Muda	9	0	0	0
Pembimbing Kesehatan Kerja Madya	11	0	0	0
Epidemiolog Kesehatan Pertama	8	1	1	0
Epidemiolog Kesehatan Muda	9	0	1	-1
Epidemiolog Kesehatan Madya	11	0	0	0

Kasubag TU (Kelas 8)						
Jab Fungsional Umum	1	1	Kls	B	K	-/+
Bendahara	6	1	1	1	0	0
Pengelola Keuangan	6	0	1	1	-1	-1
Verifikator Keuangan	6	0	1	1	-1	-1
Pengad RM & Informasi	5	0	1	1	-1	-1
Pengadminstrasi Keuangan	5	0	1	1	-1	-1
Pengadminstrasi Kepegawaian	5	1	2	1	-1	-1
Pengadminstrasi Sarana dan Prasarana	5	0	1	1	-1	-1
Pengemudi Ambulance	4	1	0	1	1	1
Petugas Keamanan	3	0	0	0	0	0
Pramubakti	3	2	0	0	2	2

BUPATI TEMANGGUNG,

ttt.

M. AL KHADZIQ



Kelas	B	K	-/+
14	0	0	0
12	1	2	-1
11	1	1	0
10	2	3	-1
9	2	8	-6
8	13	18	-5
7	10	18	-8
6	18	24	-6
5	1	5	-4
4	0	0	0
3	1	0	1
<b>Jumlah</b>	<b>49</b>	<b>79</b>	<b>-30</b>

Jab Fungsional	Kls	B	K	-/+
Dokter Pertama	9	0	1	-1
Dokter Muda	10	2	2	0
Dokter Madya	12	0	1	-1
Dokter Utama	14	0	0	0
Dokter Gigi Pertama	9	1	1	0
Dokter Gigi Muda	10	0	1	-1
Dokter Gigi Madya	12	1	1	0
Dokter Gigi Utama	14	0	0	0
Apoteker Pertama	8	1	1	0
Apoteker Muda	9	0	1	-1
Apoteker Madya	11	0	0	0
Bidan Trampil	6	9	9	0
Bidan Mahir	7	4	6	-2
Bidan Penyelia	8	2	3	-1
Bidan Pertama	8	0	0	0
Bidan Muda	9	1	1	0
Bidan Madya	11	0	0	0
Perawat Trampil	6	7	10	-3
Perawat Mahir	7	4	5	-1
Perawat Penyelia	8	3	3	0
Perawat Pertama	8	0	0	0
Perawat Muda	9	0	1	-1
Perawat Madya	11	1	1	0
Terapis Gigi dan Mulut Trampil	6	0	0	0
Terapis Gigi dan Mulut Mahir	7	1	1	0
Terapis Gigi dan Mulut Penyelia	8	0	1	-1
Terapis Gigi dan Mulut Pertama	8	0	0	0
Terapis Gigi dan Mulut Muda	9	0	0	0
Terapis Gigi dan Mulut Madya	11	0	0	0
Sanitarian Trampil	6	0	0	0
Sanitarian Mahir	7	0	1	-1
Sanitarian Penyelia	8	1	1	0
Sanitarian Pertama	8	0	0	0
Sanitarian Muda	9	0	0	0
Sanitarian Madya	11	0	0	0
Nutrisionis Trampil	6	0	0	0
Nutrisionis Mahir	7	0	1	-1
Nutrisionis Penyelia	8	1	1	0
Nutrisionis Pertama	8	0	0	0
Nutrisionis Muda	9	0	0	0
Nutrisionis Madya	11	0	0	0
Pranata Labkes Trampil	6	0	0	0
Pranata Labkes Mahir	7	1	1	0
Pranata Labkes Penyelia	8	0	1	-1
Asisten Apoteker Trampil	6	0	0	0
Asisten Apoteker Mahir	7	0	1	-1
Asisten Apoteker Penyelia	8	1	1	0
RM Trampil	6	1	1	0
RM Mahir	7	0	1	-1
RM Penyelia	8	0	1	-1
Fisioterapi Trampil	6	1	1	0
Fisioterapi Mahir	7	0	1	-1
Fisioterapi Penyelia	8	0	1	-1
Penyuluh Kesehatan Masyarakat Pertama	8	1	1	0
Penyuluh Kesehatan Masyarakat Muda	9	0	1	-1
Penyuluh Kesehatan Masyarakat Madya	11	0	0	0
Administrator Kesehatan Pertama	8	1	1	0
Administrator Kesehatan Muda	9	0	1	-1
Administrator Kesehatan Madya	11	0	0	0
Pembimbing Kesehatan Kerja Pertama	8	0	0	0
Pembimbing Kesehatan Kerja Muda	9	0	0	0
Pembimbing Kesehatan Kerja Madya	11	0	0	0
Epidemiolog Kesehatan Pertama	8	1	1	0
Epidemiolog Kesehatan Muda	9	0	1	-1
Epidemiolog Kesehatan Madya	11	0	0	0

Kasubag TU  
(Kelas 8)

Jab Fungsional Umum	Kls	B	K	-/+
Bendahara	6	0	1	-1
Pengelola Keuangan	6	0	1	-1
Verifikator Keuangan	6	0	1	-1
Pengad RM & Informasi	5	0	1	-1
Pengadminstrasi Keuangan	5	0	1	-1
Pengadminstrasi Kepegawaian	5	1	2	-1
Pengadminstrasi Barang	5	0	1	-1
Pengemudi Ambulance	4	0	0	0
Petugas Keamanan	3	0	0	0
Pramubakti	3	1	0	1
Juru Masak	3	0	0	0
Juru Cuci	3	0	0	0

BUPATI TEMANGGUNG,

ttd.

M. AL KHADZIQ



Kelas	B	K	-/+
14	0	0	0
12	1	2	-1
11	0	0	0
10	2	2	0
9	1	7	-6
8	11	18	-7
7	6	15	-9
6	20	21	-1
5	1	4	-3
4	0	0	0
3	0	0	0
<b>Jumlah</b>	<b>42</b>	<b>69</b>	<b>-27</b>

Jab Fungsional	Kls	B	K	-/+
Dokter Pertama	9	0	1	-1
Dokter Muda	10	1	1	0
Dokter Madya	12	0	1	-1
Dokter Utama	14	0	0	0
Dokter Gigi Pertama	9	0	0	0
Dokter Gigi Muda	10	1	1	0
Dokter Gigi Madya	12	1	1	0
Dokter Gigi Utama	14	0	0	0
Apoteker Pertama	8	1	1	0
Apoteker Muda	9	0	1	-1
Apoteker Madya	11	0	0	0
Bidan Trampil	6	14	12	2
Bidan Mahir	7	2	6	-4
Bidan Penyelia	8	3	4	-1
Bidan Pertama	8	0	0	0
Bidan Muda	9	1	1	0
Bidan Madya	11	0	0	0
Perawat Trampil	6	2	3	-1
Perawat Mahir	7	2	2	0
Perawat Penyelia	8	2	2	0
Perawat Pertama	8	0	0	0
Perawat Muda	9	0	1	-1
Perawat Madya	11	0	0	0
Terapis Gigi dan Mulut Trampil	6	0	0	0
Terapis Gigi dan Mulut Mahir	7	1	1	0
Terapis Gigi dan Mulut Penyelia	8	0	1	-1
Terapis Gigi dan Mulut Pertama	8	0	0	0
Terapis Gigi dan Mulut Muda	9	0	0	0
Terapis Gigi dan Mulut Madya	11	0	0	0
Sanitarian Trampil	6	0	0	0
Sanitarian Mahir	7	0	1	-1
Sanitarian Penyelia	8	1	1	0
Sanitarian Pertama	8	0	0	0
Sanitarian Muda	9	0	0	0
Sanitarian Madya	11	0	0	0
Nutrisionis Trampil	6	0	0	0
Nutrisionis Mahir	7	0	1	-1
Nutrisionis Penyelia	8	1	1	0
Nutrisionis Pertama	8	0	0	0
Nutrisionis Muda	9	0	0	0
Nutrisionis Madya	11	0	0	0
Pranata Labkes Trampil	6	0	0	0
Pranata Labkes Mahir	7	1	1	0
Pranata Labkes Penyelia	8	0	1	-1
Asisten Apoteker Trampil	6	2	1	1
Asisten Apoteker Mahir	7	0	1	-1
Asisten Apoteker Penyelia	8	0	1	-1
RM Trampil	6	1	1	0
RM Mahir	7	0	1	-1
RM Penyelia	8	0	1	-1
Fisioterapi Trampil	6	1	1	0
Fisioterapi Mahir	7	0	1	-1
Fisioterapi Penyelia	8	0	1	-1
Penyuluh Kesehatan Masyarakat Pertama	8	1	1	0
Penyuluh Kesehatan Masyarakat Muda	9	0	1	-1
Penyuluh Kesehatan Masyarakat Madya	11	0	0	0
Administrator Kesehatan Pertama	8	1	1	0
Administrator Kesehatan Muda	9	0	1	-1
Administrator Kesehatan Madya	11	0	0	0
Pembimbing Kesehatan Kerja Pertama	8	0	0	0
Pembimbing Kesehatan Kerja Muda	9	0	0	0
Pembimbing Kesehatan Kerja Madya	11	0	0	0
Epidemiolog Kesehatan Pertama	8	0	1	-1
Epidemiolog Kesehatan Muda	9	0	1	-1
Epidemiolog Kesehatan Madya	11	0	0	0

Kasubag TU				
(Kelas 8)				

Jab Fungsional Umum	Kls	B	K	-/+
Bendahara	6	0	1	-1
Pengelola Keuangan	6	0	1	-1
Verifikator Keuangan	6	0	1	-1
Pengad RM & Informasi	5	0	1	-1
Pengadminstrasi Keuangan	5	0	1	-1
Pengadminstrasi Kepegawaian	5	1	1	0
Pengadminstrasi Barang	5	0	1	-1
Pengemudi Ambulance	4	0	0	0
Petugas Keamanan	3	0	0	0
Pramubakti	3	0	0	0

BUPATI TEMANGGUNG,

ttt.

M. AL KHADZIQ



Kelas	B	K	-/+
14	0	0	0
12	0	2	-2
11	0	1	-1
10	2	2	0
9	2	8	-6
8	14	22	-8
7	9	17	-8
6	19	26	-7
5	1	4	-3
4	0	1	-1
3	1	0	1
<b>Jumlah</b>	<b>48</b>	<b>83</b>	<b>-35</b>

Jab Fungsional	Kls	B	K	-/+
Dokter Pertama	9	1	2	-1
Dokter Muda	10	1	1	0
Dokter Madya	12	0	1	-1
Dokter Utama	14	0	0	0
Dokter Gigi Pertama	9	0	0	0
Dokter Gigi Muda	10	1	1	0
Dokter Gigi Madya	12	0	1	-1
Dokter Gigi Utama	14	0	0	0
Apoteker Pertama	8	0	0	0
Apoteker Muda	9	1	1	0
Apoteker Madya	11	0	1	-1
Bidan Trampil	6	5	5	0
Bidan Mahir	7	2	2	0
Bidan Penyelia	8	5	5	0
Bidan Pertama	8	0	0	0
Bidan Muda	9	0	1	-1
Bidan Madya	11	0	0	0
Perawat Trampil	6	12	15	-3
Perawat Mahir	7	4	8	-4
Perawat Penyelia	8	2	6	-4
Perawat Pertama	8	0	0	0
Perawat Muda	9	0	1	-1
Perawat Madya	11	0	0	0
Terapis Gigi dan Mulut Trampil	6	1	1	0
Terapis Gigi dan Mulut Mahir	7	0	1	-1
Terapis Gigi dan Mulut Penyelia	8	0	1	-1
Terapis Gigi dan Mulut Pertama	8	0	0	0
Terapis Gigi dan Mulut Muda	9	0	0	0
Terapis Gigi dan Mulut Madya	11	0	0	0
Sanitarian Trampil	6	0	0	0
Sanitarian Mahir	7	0	1	-1
Sanitarian Penyelia	8	1	1	0
Sanitarian Pertama	8	0	0	0
Sanitarian Muda	9	0	0	0
Sanitarian Madya	11	0	0	0
Nutrisionis Trampil	6	0	1	-1
Nutrisionis Mahir	7	0	1	-1
Nutrisionis Penyelia	8	1	1	0
Nutrisionis Pertama	8	0	0	0
Nutrisionis Muda	9	0	0	0
Nutrisionis Madya	11	0	0	0
Pranata Labkes Trampil	6	0	0	0
Pranata Labkes Mahir	7	1	1	0
Pranata Labkes Penyelia	8	0	1	-1
Asisten Apoteker Trampil	6	1	1	0
Asisten Apoteker Mahir	7	0	1	-1
Asisten Apoteker Penyelia	8	1	1	0
RM Trampil	6	0	0	0
RM Mahir	7	1	1	0
RM Penyelia	8	0	1	-1
Fisioterapi Trampil	6	0	0	0
Fisioterapi Mahir	7	1	1	0
Fisioterapi Penyelia	8	0	1	-1

Kasubag TU

(Kelas 8)

Jab Fungsional Umum	1		1		-/+
	Kls	B	K		
Bendahara	6	0	1		-1
Pengelola Keuangan	6	0	1		-1
Verifikator Keuangan	6	0	1		-1
Pengad RM & Informasi	5	1	1		0
Pengadminstrasi Keuangan	5	0	1		-1
Pengadminstrasi Kepegawa	5	0	1		-1
Pengadminstrasi Barang	5	0	1		-1
Pengemudi Ambulance	4	0	1		-1
Petugas Keamanan	3	0	0		0
Pramubakti	3	0	0		0
Juru Masak	3	0	0		0
Juru Cuci	3	1	0		1

Penyuluh Kesehatan Masyarakat Pertama	8	1	1	0
Penyuluh Kesehatan Masyarakat Muda	9	0	1	-1
Penyuluh Kesehatan Masyarakat Madya	11	0	0	0
Administrator Kesehatan Pertama	8	1	1	0
Administrator Kesehatan Muda	9	0	1	-1
Administrator Kesehatan Madya	11	0	0	0
Pembimbing Kesehatan Kerja Pertama	8	0	0	0
Pembimbing Kesehatan Kerja Muda	9	0	0	0
Pembimbing Kesehatan Kerja Madya	11	0	0	0
Epidemiolog Kesehatan Pertama	8	1	1	0
Epidemiolog Kesehatan Muda	9	0	1	-1
Epidemiolog Kesehatan Madya	11	0	0	0

BUPATI TEMANGGUNG,

ttd.

M. AL KHADZIQ





Kelas	B	K	-/+
14	0	0	0
12	1	2	-1
11	0	0	0
10	1	2	-1
9	2	7	-5
8	10	17	-7
7	5	13	-8
6	10	15	-5
5	1	4	-3
4	0	0	0
3	1	0	1
<b>Jumlah</b>	<b>31</b>	<b>60</b>	<b>-29</b>

Jab Fungsional	Kls	B	K	-/+
Dokter Pertama	9	1	1	0
Dokter Muda	10	1	1	0
Dokter Madya	12	0	1	-1
Dokter Utama	14	0	0	0
Dokter Gigi Pertama	9	0	0	0
Dokter Gigi Muda	10	0	1	-1
Dokter Gigi Madya	12	1	1	0
Dokter Gigi Utama	14	0	0	0
Apoteker Pertama	8	1	1	0
Apoteker Muda	9	0	1	-1
Apoteker Madya	11	0	0	0
Bidan Trampil	6	4	4	0
Bidan Mahir	7	4	4	0
Bidan Penyelia	8	3	3	0
Bidan Pertama	8	0	0	0
Bidan Muda	9	1	1	0
Bidan Madya	11	0	0	0
Perawat Trampil	6	2	4	-2
Perawat Mahir	7	0	2	-2
Perawat Penyelia	8	2	2	0
Perawat Pertama	8	0	0	0
Perawat Muda	9	0	1	-1
Perawat Madya	11	0	0	0
Terapis Gigi dan Mulut Trampil	6	0	0	0
Terapis Gigi dan Mulut Mahir	7	0	1	-1
Terapis Gigi dan Mulut Penyelia	8	1	1	0
Terapis Gigi dan Mulut Pertama	8	0	0	0
Terapis Gigi dan Mulut Muda	9	0	0	0
Terapis Gigi dan Mulut Madya	11	0	0	0
Sanitarian Trampil	6	1	1	0
Sanitarian Mahir	7	0	1	-1
Sanitarian Penyelia	8	0	1	-1
Sanitarian Pertama	8	0	0	0
Sanitarian Muda	9	0	0	0
Sanitarian Madya	11	0	0	0
Nutrisionis Trampil	6	0	0	0
Nutrisionis Mahir	7	1	1	0
Nutrisionis Penyelia	8	0	1	-1
Nutrisionis Pertama	8	0	0	0
Nutrisionis Muda	9	0	0	0
Nutrisionis Madya	11	0	0	0
Pranata Labkes Trampil	6	1	1	0
Pranata Labkes Mahir	7	0	1	-1
Pranata Labkes Penyelia	8	0	1	-1
Asisten Apoteker Trampil	6	0	0	0
Asisten Apoteker Mahir	7	0	1	-1
Asisten Apoteker Penyelia	8	1	1	0
RM Trampil	6	1	1	0
RM Mahir	7	0	1	-1
RM Penyelia	8	0	1	-1
Fisioterapi Trampil	6	1	1	0
Fisioterapi Mahir	7	0	1	-1
Fisioterapi Penyelia	8	0	1	-1
Penyuluh Kesehatan Masyarakat Pertama	8	1	1	0
Penyuluh Kesehatan Masyarakat Muda	9	0	1	-1
Penyuluh Kesehatan Masyarakat Madya	11	0	0	0
Administrator Kesehatan Pertama	8	0	1	-1
Administrator Kesehatan Muda	9	0	1	-1
Administrator Kesehatan Madya	11	0	0	0
Pembimbing Kesehatan Kerja Pertama	8	0	0	0
Pembimbing Kesehatan Kerja Muda	9	0	0	0
Pembimbing Kesehatan Kerja Madya	11	0	0	0
Epidemiolog Kesehatan Pertama	8	0	1	-1
Epidemiolog Kesehatan Muda	9	0	1	-1
Epidemiolog Kesehatan Madya	11	0	0	0

Kasubag TU				
(Kelas 8)				
	1	1		
Jab Fungsional Umum	Kls	B	K	-/+
Bendahara	6	0	1	-1
Pengelola Keuangan	6	0	1	-1
Verifikator Keuangan	6	0	1	-1
Pengad RM & Informasi	5	1	1	0
Pengadminstrasi Keuangan	5	0	1	-1
Pengadminstrasi Kepegawa	5	0	1	-1
Pengadminstrasi Barang	5	0	1	-1
Pengemudi Ambulance	4	0	0	0
Petugas Keamanan	3	0	0	0
Pramubakti	3	1	0	1

BUPATI TEMANGGUNG,

ttd.

M. AL KHADZIQ



Kelas	B	K	-/+
14	0	0	0
12	1	2	-1
11	0	2	-2
10	3	3	0
9	2	7	-5
8	11	16	-5
7	7	14	-7
6	13	20	-7
5	1	4	-3
4	0	0	0
3	0	0	0
<b>Jumlah</b>	<b>38</b>	<b>68</b>	<b>-30</b>

Jab Fungsional	Kls	B	K	-/+
Dokter Pertama	9	0	0	0
Dokter Muda	10	2	2	0
Dokter Madya	12	0	1	-1
Dokter Utama	14	0	0	0
Dokter Gigi Pertama	9	0	1	-1
Dokter Gigi Muda	10	1	1	0
Dokter Gigi Madya	12	1	1	0
Dokter Gigi Utama	14	0	0	0
Apoteker Pertama	8	0	0	0
Apoteker Muda	9	1	1	0
Apoteker Madya	11	0	1	-1
Bidan Trampil	6	10	10	0
Bidan Mahir	7	3	5	-2
Bidan Penyelia	8	2	3	-1
Bidan Pertama	8	0	0	0
Bidan Muda	9	1	1	0
Bidan Madya	11	0	0	0
Perawat Trampil	6	2	5	-3
Perawat Mahir	7	2	2	0
Perawat Penyelia	8	1	1	0
Perawat Pertama	8	0	0	0
Perawat Muda	9	0	1	-1
Perawat Madya	11	0	1	-1
Terapis Gigi dan Mulut Trampil	6	0	0	0
Terapis Gigi dan Mulut Mahir	7	0	1	-1
Terapis Gigi dan Mulut Penyelia	8	1	1	0
Terapis Gigi dan Mulut Pertama	8	0	0	0
Terapis Gigi dan Mulut Muda	9	0	0	0
Terapis Gigi dan Mulut Madya	11	0	0	0
Sanitarian Trampil	6	0	0	0
Sanitarian Mahir	7	0	1	-1
Sanitarian Penyelia	8	1	1	0
Sanitarian Pertama	8	0	0	0
Sanitarian Muda	9	0	0	0
Sanitarian Madya	11	0	0	0
Nutrisionis Trampil	6	0	0	0
Nutrisionis Mahir	7	0	1	-1
Nutrisionis Penyelia	8	1	1	0
Nutrisionis Pertama	8	0	0	0
Nutrisionis Muda	9	0	0	0
Nutrisionis Madya	11	0	0	0
Pranata Labkes Trampil	6	0	0	0
Pranata Labkes Mahir	7	1	1	0
Pranata Labkes Penyelia	8	0	1	-1
Asisten Apoteker Trampil	6	0	0	0
Asisten Apoteker Mahir	7	0	1	-1
Asisten Apoteker Penyelia	8	1	1	0
RM Trampil	6	1	2	-1
RM Mahir	7	0	1	-1
RM Penyelia	8	0	1	-1
Fisioterapi Trampil	6	0	0	0
Fisioterapi Mahir	7	1	1	0
Fisioterapi Penyelia	8	0	1	-1
Penyuluh Kesehatan Masyarakat Pertama	8	2	2	0
Penyuluh Kesehatan Masyarakat Muda	9	0	1	-1
Penyuluh Kesehatan Masyarakat Madya	11	0	0	0
Administrator Kesehatan Pertama	8	1	1	0
Administrator Kesehatan Muda	9	0	1	-1
Administrator Kesehatan Madya	11	0	0	0
Pembimbing Kesehatan Kerja Pertama	8	0	0	0
Pembimbing Kesehatan Kerja Muda	9	0	0	0
Pembimbing Kesehatan Kerja Madya	11	0	0	0
Epidemiolog Kesehatan Pertama	8	0	1	-1
Epidemiolog Kesehatan Muda	9	0	1	-1
Epidemiolog Kesehatan Madya	11	0	0	0

Kasubag TU  
(Kelas 8)

Jab Fungsional Umum	Kls	B	K	-/+
Bendahara	6	0	1	-1
Pengelola Keuangan	6	0	1	-1
Verifikator Keuangan	6	0	1	-1
Pengad RM & Informasi	5	1	1	0
Pengadminstrasi Keuangan	5	0	1	-1
Pengadminstrasi Kepegawa	5	0	1	-1
Pengadminstrasi Barang	5	0	1	-1
Pengemudi Ambulance	4	0	0	0
Petugas Keamanan	3	0	0	0
Pramubakti	3	0	0	0

BUPATI TEMANGGUNG,

ttd.

M. AL KHADZIQ



Kelas	B	K	-/+
14	0	0	0
12	1	2	-1
11	0	2	-2
10	1	2	-1
9	3	9	-6
8	16	23	-7
7	15	19	-4
6	21	27	-6
5	2	4	-2
4	0	0	0
3	3	0	3
<b>Jumlah</b>	<b>62</b>	<b>88</b>	<b>-26</b>

Jab Fungsional	Kls	B	K	-/+
Dokter Pertama	9	1	2	-1
Dokter Muda	10	0	1	-1
Dokter Madya	12	1	1	0
Dokter Utama	14	0	0	0
Dokter Gigi Pertama	9	0	1	-1
Dokter Gigi Muda	10	1	1	0
Dokter Gigi Madya	12	0	1	-1
Dokter Gigi Utama	14	0	0	0
Apoteker Pertama	8	0	0	0
Apoteker Muda	9	1	1	0
Apoteker Madya	11	0	1	-1
Bidan Trampil	6	7	7	0
Bidan Mahir	7	4	5	-1
Bidan Penyelia	8	8	8	0
Bidan Pertama	8	1	1	0
Bidan Muda	9	0	1	-1
Bidan Madya	11	0	0	0
Perawat Trampil	6	11	13	-2
Perawat Mahir	7	7	7	0
Perawat Penyelia	8	2	3	-1
Perawat Pertama	8	0	0	0
Perawat Muda	9	1	1	0
Perawat Madya	11	0	1	-1
Terapis Gigi dan Mulut Trampil	6	1	1	0
Terapis Gigi dan Mulut Mahir	7	0	1	-1
Terapis Gigi dan Mulut Penyelia	8	1	1	0
Terapis Gigi dan Mulut Pertama	8	0	0	0
Terapis Gigi dan Mulut Muda	9	0	0	0
Terapis Gigi dan Mulut Madya	11	0	0	0
Sanitarian Trampil	6	0	0	0
Sanitarian Mahir	7	1	1	0
Sanitarian Penyelia	8	0	1	-1
Sanitarian Pertama	8	0	0	0
Sanitarian Muda	9	0	0	0
Sanitarian Madya	11	0	0	0
Nutrisionis Trampil	6	0	1	-1
Nutrisionis Mahir	7	0	1	-1
Nutrisionis Penyelia	8	1	1	0
Nutrisionis Pertama	8	0	0	0
Nutrisionis Muda	9	0	0	0
Nutrisionis Madya	11	0	0	0
Pranata Labkes Trampil	6	0	0	0
Pranata Labkes Mahir	7	0	1	-1
Pranata Labkes Penyelia	8	1	1	0
Asisten Apoteker Trampil	6	1	1	0
Asisten Apoteker Mahir	7	1	1	0
Asisten Apoteker Penyelia	8	0	1	-1
RM Trampil	6	1	1	0
RM Mahir	7	1	1	0
RM Penyelia	8	0	1	-1
Fisioterapi Trampil	6	0	0	0
Fisioterapi Mahir	7	1	1	0
Fisioterapi Penyelia	8	0	1	-1
Penyuluh Kesehatan Masyarakat Pertama	8	1	1	0
Penyuluh Kesehatan Masyarakat Muda	9	0	1	-1
Penyuluh Kesehatan Masyarakat Madya	11	0	0	0
Administrator Kesehatan Pertama	8	0	1	-1
Administrator Kesehatan Muda	9	0	1	-1
Administrator Kesehatan Madya	11	0	0	0
Pembimbing Kesehatan Kerja Pertama	8	0	0	0
Pembimbing Kesehatan Kerja Muda	9	0	0	0
Pembimbing Kesehatan Kerja Madya	11	0	0	0
Epidemiolog Kesehatan Pertama	8	1	1	0
Epidemiolog Kesehatan Muda	9	0	1	-1
Epidemiolog Kesehatan Madya	11	0	0	0

Kasubag TU (Kelas 8)				
Jab Fungsional Umum	Kls	B	K	-/+

Bendahara	6	0	1	-1
Pengelola Keuangan	6	0	1	-1
Verifikator Keuangan	6	0	1	-1
Pengad RM & Informasi	5	1	1	0
Pengadminstrasi Keuangan	5	1	1	0
Pengadminstrasi Kepegawa	5	0	1	-1
Pengadminstrasi Barang	5	0	1	-1
Pengemudi Ambulance	4	0	0	0
Petugas Keamanan	3	0	0	0
Pramubakti	3	0	0	0
Juru Masak	3	3	0	3
Juru Cuci	3	0	0	0

BUPATI TEMANGGUNG,

ttd.

M. AL KHADZIQ



Kelas	B	K	-/+
14	0	0	0
12	1	2	-1
11	0	0	0
10	2	2	0
9	1	8	-7
8	12	17	-5
7	8	14	-6
6	9	13	-4
5	1	4	-3
4	0	0	0
3	0	0	0
<b>Jumlah</b>	<b>34</b>	<b>60</b>	<b>-26</b>

Jab Fungsional	Kls	B	K	-/+
Dokter Pertama	9	0	1	-1
Dokter Muda	10	1	1	0
Dokter Madya	12	0	1	-1
Dokter Utama	14	0	0	0
Dokter Gigi Pertama	9	1	1	0
Dokter Gigi Muda	10	1	1	0
Dokter Gigi Madya	12	1	1	0
Dokter Gigi Utama	14	0	0	0
Apoteker Pertama	8	1	1	0
Apoteker Muda	9	0	1	-1
Apoteker Madya	11	0	0	0
Bidan Trampil	6	3	3	0
Bidan Mahir	7	5	5	0
Bidan Penyelia	8	3	3	0
Bidan Pertama	8	0	0	0
Bidan Muda	9	0	1	-1
Bidan Madya	11	0	0	0
Perawat Trampil	6	4	5	-1
Perawat Mahir	7	1	2	-1
Perawat Penyelia	8	2	2	0
Perawat Pertama	8	0	0	0
Perawat Muda	9	0	1	-1
Perawat Madya	11	0	0	0
Terapis Gigi dan Mulut Trampil	6	0	0	0
Terapis Gigi dan Mulut Mahir	7	0	1	-1
Terapis Gigi dan Mulut Penyelia	8	1	1	0
Terapis Gigi dan Mulut Pertama	8	0	0	0
Terapis Gigi dan Mulut Muda	9	0	0	0
Terapis Gigi dan Mulut Madya	11	0	0	0
Sanitarian Trampil	6	0	0	0
Sanitarian Mahir	7	0	1	-1
Sanitarian Penyelia	8	1	1	0
Sanitarian Pertama	8	0	0	0
Sanitarian Muda	9	0	0	0
Sanitarian Madya	11	0	0	0
Nutrisionis Trampil	6	0	0	0
Nutrisionis Mahir	7	0	1	-1
Nutrisionis Penyelia	8	1	1	0
Nutrisionis Pertama	8	0	0	0
Nutrisionis Muda	9	0	0	0
Nutrisionis Madya	11	0	0	0
Pranata Labkes Trampil	6	0	0	0
Pranata Labkes Mahir	7	1	1	0
Pranata Labkes Penyelia	8	0	1	-1
Asisten Apoteker Trampil	6	0	0	0
Asisten Apoteker Mahir	7	1	1	0
Asisten Apoteker Penyelia	8	0	1	-1
RM Trampil	6	1	1	0
RM Mahir	7	0	1	-1
RM Penyelia	8	0	1	-1
Fisioterapi Trampil	6	1	1	0
Fisioterapi Mahir	7	0	1	-1
Fisioterapi Penyelia	8	0	1	-1
Penyuluh Kesehatan Masyarakat Pertama	8	1	1	0
Penyuluh Kesehatan Masyarakat Muda	9	0	1	-1
Penyuluh Kesehatan Masyarakat Madya	11	0	0	0
Administrator Kesehatan Pertama	8	0	1	-1
Administrator Kesehatan Muda	9	0	1	-1
Administrator Kesehatan Madya	11	0	0	0
Pembimbing Kesehatan Kerja Pertama	8	0	0	0
Pembimbing Kesehatan Kerja Muda	9	0	0	0
Pembimbing Kesehatan Kerja Madya	11	0	0	0
Epidemiolog Kesehatan Pertama	8	1	1	0
Epidemiolog Kesehatan Muda	9	0	1	-1
Epidemiolog Kesehatan Madya	11	0	0	0

Kasubag TU (Kelas 8)					
Jab Fungsional Umum	1	1			
	Kls	B	K	-/+	
Bendahara	6	0	1	-1	
Pengelola Keuangan	6	0	1	-1	
Verifikator Keuangan	6	0	1	-1	
Pengad RM & Informasi	5	0	1	-1	
Pengadminstrasi Keuangan	5	0	1	-1	
Pengadminstrasi Kepegawaian	5	1	1	0	
Pengadminstrasi Barang	5	0	1	-1	
Pengemudi Ambulance	4	0	0	0	
Petugas Keamanan	3	0	0	0	
Pramubakti	3	0	0	0	

BUPATI TEMANGGUNG,

tt.

M. AL KHADZIQ



Kelas	B	K	-/+
14	0	0	0
12	0	2	-2
11	0	0	0
10	2	2	0
9	0	7	-7
8	9	19	-10
7	8	18	-10
6	26	28	-2
5	0	4	-4
4	0	0	0
3	1	0	1
<b>Jumlah</b>	<b>46</b>	<b>80</b>	<b>-34</b>

Jab Fungsional	Kls	B	K	-/+
Dokter Pertama	9	0	1	-1
Dokter Muda	10	1	1	0
Dokter Madya	12	0	1	-1
Dokter Utama	14	0	0	0
Dokter Gigi Pertama	9	0	0	0
Dokter Gigi Muda	10	1	1	0
Dokter Gigi Madya	12	0	1	-1
Dokter Gigi Utama	14	0	0	0
Apoteker Pertama	8	1	1	0
Apoteker Muda	9	0	1	-1
Apoteker Madya	11	0	0	0
Bidan Trampil	6	13	13	0
Bidan Mahir	7	5	8	-3
Bidan Penyelia	8	3	6	-3
Bidan Pertama	8	0	0	0
Bidan Muda	9	0	1	-1
Bidan Madya	11	0	0	0
Perawat Trampil	6	5	5	0
Perawat Mahir	7	2	3	-1
Perawat Penyelia	8	1	1	0
Perawat Pertama	8	0	0	0
Perawat Muda	9	0	1	-1
Perawat Madya	11	0	0	0
Terapis Gigi dan Mulut Trampil	6	1	1	0
Terapis Gigi dan Mulut Mahir	7	0	1	-1
Terapis Gigi dan Mulut Penyelia	8	0	1	-1
Terapis Gigi dan Mulut Pertama	8	0	0	0
Terapis Gigi dan Mulut Muda	9	0	0	0
Terapis Gigi dan Mulut Madya	11	0	0	0
Sanitarian Trampil	6	1	1	0
Sanitarian Mahir	7	0	1	-1
Sanitarian Penyelia	8	0	1	-1
Sanitarian Pertama	8	0	0	0
Sanitarian Muda	9	0	0	0
Sanitarian Madya	11	0	0	0
Nutrisionis Trampil	6	1	1	0
Nutrisionis Mahir	7	0	1	-1
Nutrisionis Penyelia	8	0	1	-1
Nutrisionis Pertama	8	0	0	0
Nutrisionis Muda	9	0	0	0
Nutrisionis Madya	11	0	0	0
Pranata Labkes Trampil	6	1	1	0
Pranata Labkes Mahir	7	0	1	-1
Pranata Labkes Penyelia	8	0	1	-1
Asisten Apoteker Trampil	6	0	0	0
Asisten Apoteker Mahir	7	1	1	0
Asisten Apoteker Penyelia	8	0	1	-1
RM Trampil	6	1	1	0
RM Mahir	7	0	1	-1
RM Penyelia	8	0	1	-1
Fisioterapi Trampil	6	1	1	0
Fisioterapi Mahir	7	0	1	-1
Fisioterapi Penyelia	8	0	1	-1
Penyuluh Kesehatan Masyarakat Pertama	8	1	1	0
Penyuluh Kesehatan Masyarakat Muda	9	0	1	-1
Penyuluh Kesehatan Masyarakat Madya	11	0	0	0
Administrator Kesehatan Pertama	8	1	1	0
Administrator Kesehatan Muda	9	0	1	-1
Administrator Kesehatan Madya	11	0	0	0
Pembimbing Kesehatan Kerja Pertama	8	0	0	0
Pembimbing Kesehatan Kerja Muda	9	0	0	0
Pembimbing Kesehatan Kerja Madya	11	0	0	0
Epidemiolog Kesehatan Pertama	8	1	1	0
Epidemiolog Kesehatan Muda	9	0	1	-1
Epidemiolog Kesehatan Madya	11	0	0	0

Kasubag TU  
(Kelas 8)

Jab Fungsional Umum	Kls	B	K	-/+
Bendahara	6	1	1	0
Pengelola Keuangan	6	0	1	-1
Verifikator Keuangan	6	0	1	-1
Pengad RM & Informasi	5	0	1	-1
Pengadminstrasi Keuangan	5	0	1	-1
Pengadminstrasi Kepegawa	5	0	1	-1
Pengadminstrasi Barang	5	0	1	-1
Pengemudi Ambulance	4	0	0	0
Petugas Keamanan	3	0	0	0
Pramubakti	3	1	0	1
Pengelola Program dan keg	6	1	1	0
		4	10	

BUPATI TEMANGGUNG,

ttd.

M. AL KHADZIQ



KEPALA PUSKESMAS

RAWAT JALAN

Kelas	B	K	-/+
14	0	0	0
12	2	2	0
11	0	0	0
10	1	2	-1
9	0	6	-6
8	17	23	-6
7	5	12	-7
6	11	15	-4
5	1	4	-3
4	0	0	0
3	0	0	0
<b>Jumlah</b>	<b>37</b>	<b>64</b>	<b>-27</b>

Jab Fungsional	Kls	B	K	-/+
Dokter Pertama	9	0	0	0
Dokter Muda	10	1	1	0
Dokter Madya	12	1	1	0
Dokter Utama	14	0	0	0
Dokter Gigi Pertama	9	0	0	0
Dokter Gigi Muda	10	0	1	-1
Dokter Gigi Madya	12	1	1	0
Dokter Gigi Utama	14	0	0	0
Apoteker Pertama	8	1	1	0
Apoteker Muda	9	0	1	-1
Apoteker Madya	11	0	0	0
Bidan Trampil	6	6	6	0
Bidan Mahir	7	4	4	0
Bidan Penyelia	8	6	6	0
Bidan Pertama	8	1	1	0
Bidan Muda	9	0	1	-1
Bidan Madya	11	0	0	0
Perawat Trampil	6	1	2	-1
Perawat Mahir	7	0	1	-1
Perawat Penyelia	8	4	4	0
Perawat Pertama	8	0	0	0
Perawat Muda	9	0	1	-1
Perawat Madya	11	0	0	0
Terapis Gigi dan Mulut Trampil	6	0	0	0
Terapis Gigi dan Mulut Mahir	7	1	1	0
Terapis Gigi dan Mulut Penyelia	8	0	1	-1
Terapis Gigi dan Mulut Pertama	8	0	0	0
Terapis Gigi dan Mulut Muda	9	0	0	0
Terapis Gigi dan Mulut Madya	11	0	0	0
Sanitarian Trampil	6	0	0	0
Sanitarian Mahir	7	0	1	-1
Sanitarian Penyelia	8	1	1	0
Sanitarian Pertama	8	0	0	0
Sanitarian Muda	9	0	0	0
Sanitarian Madya	11	0	0	0
Nutrisionis Trampil	6	1	1	0
Nutrisionis Mahir	7	0	1	-1
Nutrisionis Penyelia	8	0	1	-1
Nutrisionis Pertama	8	0	0	0
Nutrisionis Muda	9	0	0	0
Nutrisionis Madya	11	0	0	0
Pranata Labkes Trampil	6	0	0	0
Pranata Labkes Mahir	7	0	1	-1
Pranata Labkes Penyelia	8	1	1	0
Asisten Apoteker Trampil	6	0	0	0
Asisten Apoteker Mahir	7	0	1	-1
Asisten Apoteker Penyelia	8	1	1	0
RM Trampil	6	2	2	0
RM Mahir	7	0	1	-1
RM Penyelia	8	0	1	-1
Fisioterapi Trampil	6	1	1	0
Fisioterapi Mahir	7	0	1	-1
Fisioterapi Penyelia	8	0	1	-1
Penyuluh Kesehatan Masyarakat Pertama	8	1	1	0
Penyuluh Kesehatan Masyarakat Muda	9	0	1	-1
Penyuluh Kesehatan Masyarakat Madya	11	0	0	0
Administrator Kesehatan Pertama	8	0	1	-1
Administrator Kesehatan Muda	9	0	1	-1
Administrator Kesehatan Madya	11	0	0	0
Pembimbing Kesehatan Kerja Pertama	8	0	0	0
Pembimbing Kesehatan Kerja Muda	9	0	0	0
Pembimbing Kesehatan Kerja Madya	11	0	0	0
Epidemiolog Kesehatan Pertama	8	0	1	-1
Epidemiolog Kesehatan Muda	9	0	1	-1
Epidemiolog Kesehatan Madya	11	0	0	0

Kasubag TU				
(Kelas 8)				
	1	1		
Jab Fungsional Umum	Kls	B	K	-/+
Bendahara	6	0	1	-1
Pengelola Keuangan	6	0	1	-1
Verifikator Keuangan	6	0	1	-1
Pengad RM & Informasi	5	0	1	-1
Pengadminstrasi Keuangan	5	0	1	-1
Pengadminstrasi Kepegawa	5	1	1	0
Pengadminstrasi Barang	5	0	1	-1
Pengemudi Ambulance	4	0	0	0
Petugas Keamanan	3	0	0	0
Pramubakti	3	0	0	0

BUPATI TEMANGGUNG,

ttt.

M. AL KHADZIQ



Kelas	B	K	-/+
14	0	0	0
12	3	3	0
11	1	1	0
10	0	2	-2
9	1	6	-5
8	13	21	-8
7	8	17	-9
6	22	24	-2
5	1	4	-3
4	0	0	0
3	0	0	0
<b>Jumlah</b>	<b>49</b>	<b>78</b>	<b>-29</b>

Jab Fungsional	Kls	B	K	-/+
Dokter Pertama	9	0	1	-1
Dokter Muda	10	0	1	-1
Dokter Madya	12	2	2	0
Dokter Utama	14	0	0	0
Dokter Gigi Pertama	9	0	0	0
Dokter Gigi Muda	10	0	1	-1
Dokter Gigi Madya	12	1	1	0
Dokter Gigi Utama	14	0	0	0
Apoteker Pertama	8	1	1	0
Apoteker Muda	9	0	1	-1
Apoteker Madya	11	0	0	0
Bidan Trampil	6	12	12	0
Bidan Mahir	7	5	7	-2
Bidan Penyelia	8	5	6	-1
Bidan Pertama	8	0	0	0
Bidan Muda	9	1	0	1
Bidan Madya	11	1	1	0
Perawat Trampil	6	4	6	-2
Perawat Mahir	7	0	3	-3
Perawat Penyelia	8	3	3	0
Perawat Pertama	8	0	0	0
Perawat Muda	9	0	1	-1
Perawat Madya	11	0	0	0
Terapis Gigi dan Mulut Trampil	6	0	0	0
Terapis Gigi dan Mulut Mahir	7	0	1	-1
Terapis Gigi dan Mulut Penyelia	8	1	1	0
Terapis Gigi dan Mulut Pertama	8	0	0	0
Terapis Gigi dan Mulut Muda	9	0	0	0
Terapis Gigi dan Mulut Madya	11	0	0	0
Sanitarian Trampil	6	0	0	0
Sanitarian Mahir	7	1	1	0
Sanitarian Penyelia	8	0	1	-1
Sanitarian Pertama	8	0	0	0
Sanitarian Muda	9	0	0	0
Sanitarian Madya	11	0	0	0
Nutrisionis Trampil	6	1	0	1
Nutrisionis Mahir	7	1	1	0
Nutrisionis Penyelia	8	0	1	-1
Nutrisionis Pertama	8	0	0	0
Nutrisionis Muda	9	0	0	0
Nutrisionis Madya	11	0	0	0
Pranata Labkes Trampil	6	0	0	0
Pranata Labkes Mahir	7	1	1	0
Pranata Labkes Penyelia	8	0	1	-1
Asisten Apoteker Trampil	6	2	1	1
Asisten Apoteker Mahir	7	0	1	-1
Asisten Apoteker Penyelia	8	0	1	-1
RM Trampil	6	1	1	0
RM Mahir	7	0	1	-1
RM Penyelia	8	0	1	-1
Fisioterapi Trampil	6	1	1	0
Fisioterapi Mahir	7	0	1	-1
Fisioterapi Penyelia	8	0	1	-1
Penyuluh Kesehatan Masyarakat Pertama	8	1	1	0
Penyuluh Kesehatan Masyarakat Muda	9	0	1	-1
Penyuluh Kesehatan Masyarakat Madya	11	0	0	0
Administrator Kesehatan Pertama	8	0	1	-1
Administrator Kesehatan Muda	9	0	1	-1
Administrator Kesehatan Madya	11	0	0	0
Pembimbing Kesehatan Kerja Pertama	8	0	0	0
Pembimbing Kesehatan Kerja Muda	9	0	0	0
Pembimbing Kesehatan Kerja Madya	11	0	0	0
Epidemiolog Kesehatan Pertama	8	1	1	0
Epidemiolog Kesehatan Muda	9	0	1	-1
Epidemiolog Kesehatan Madya	11	0	0	0

Kasubag TU  
(Kelas 8)

Jab Fungsional Umum	Kls	B	K	-/+
Bendahara	6	1	1	0
Pengelola Keuangan	6	0	1	-1
Verifikator Keuangan	6	0	1	-1
Pengad RM & Informasi	5	1	1	0
Pengadminstrasi Keuangan	5	0	1	-1
Pengadminstrasi Kepegawaian	5	0	1	-1
Pengadminstrasi Barang	5	0	1	-1
Pengemudi Ambulance	4	0	0	0
Petugas Keamanan	3	0	0	0
Pramubakti	3	0	0	0

BUPATI TEMANGGUNG,

ttd.

M. AL KHADZIQ



Kelas	B	K	-/+
14	0	0	0
12	0	2	-2
11	0	0	0
10	2	3	-1
9	1	8	-7
8	11	19	-8
7	6	15	-9
6	14	19	-5
5	1	4	-3
4	0	0	0
3	0	0	0
<b>Jumlah</b>	<b>35</b>	<b>70</b>	<b>-35</b>

Jab Fungsional	Kls	B	K	-/+
Dokter Pertama	9	1	2	-1
Dokter Muda	10	0	1	-1
Dokter Madya	12	0	1	-1
Dokter Utama	14	0	0	0
Dokter Gigi Pertama	9	0	0	0
Dokter Gigi Muda	10	2	2	0
Dokter Gigi Madya	12	0	1	-1
Dokter Gigi Utama	14	0	0	0
Apoteker Pertama	8	1	1	0
Apoteker Muda	9	0	1	-1
Apoteker Madya	11	0	0	0
Bidan Trampil	6	8	8	0
Bidan Mahir	7	3	5	-2
Bidan Penyelia	8	4	4	0
Bidan Pertama	8	0	0	0
Bidan Muda	9	0	1	-1
Bidan Madya	11	0	0	0
Perawat Trampil	6	3	5	-2
Perawat Mahir	7	0	3	-3
Perawat Penyelia	8	3	3	0
Perawat Pertama	8	0	0	0
Perawat Muda	9	0	1	-1
Perawat Madya	11	0	0	0
Terapis Gigi dan Mulut Trampil	6	0	0	0
Terapis Gigi dan Mulut Mahir	7	1	1	0
Terapis Gigi dan Mulut Penyelia	8	0	1	-1
Terapis Gigi dan Mulut Pertama	8	0	0	0
Terapis Gigi dan Mulut Muda	9	0	0	0
Terapis Gigi dan Mulut Madya	11	0	0	0
Sanitarian Trampil	6	0	0	0
Sanitarian Mahir	7	0	1	-1
Sanitarian Penyelia	8	1	1	0
Sanitarian Pertama	8	0	0	0
Sanitarian Muda	9	0	0	0
Sanitarian Madya	11	0	0	0
Nutrisionis Trampil	6	1	1	0
Nutrisionis Mahir	7	0	1	-1
Nutrisionis Penyelia	8	0	1	-1
Nutrisionis Pertama	8	0	0	0
Nutrisionis Muda	9	0	0	0
Nutrisionis Madya	11	0	0	0
Pranata Labkes Trampil	6	0	0	0
Pranata Labkes Mahir	7	1	1	0
Pranata Labkes Penyelia	8	0	1	-1
Asisten Apoteker Trampil	6	0	0	0
Asisten Apoteker Mahir	7	1	1	0
Asisten Apoteker Penyelia	8	0	1	-1
RM Trampil	6	1	1	0
RM Mahir	7	0	1	-1
RM Penyelia	8	0	1	-1
Fisioterapi Trampil	6	1	1	0
Fisioterapi Mahir	7	0	1	-1
Fisioterapi Penyelia	8	0	1	-1
Penyuluh Kesehatan Masyarakat Pertama	8	1	1	0
Penyuluh Kesehatan Masyarakat Muda	9	0	1	-1
Penyuluh Kesehatan Masyarakat Madya	11	0	0	0
Administrator Kesehatan Pertama	8	0	1	-1
Administrator Kesehatan Muda	9	0	1	-1
Administrator Kesehatan Madya	11	0	0	0
Pembimbing Kesehatan Kerja Pertama	8	0	0	0
Pembimbing Kesehatan Kerja Muda	9	0	0	0
Pembimbing Kesehatan Kerja Madya	11	0	0	0
Epidemiolog Kesehatan Pertama	8	0	1	-1
Epidemiolog Kesehatan Muda	9	0	1	-1
Epidemiolog Kesehatan Madya	11	0	0	0

Kasubag TU (Kelas 8)				
	1	1		
Jab Fungsional Umum	Kls	B	K	-/+
Bendahara	6	0	1	-1
Pengelola Keuangan	6	0	1	-1
Verifikator Keuangan	6	0	1	-1
Pengad RM & Informasi	5	0	1	-1
Pengadminstrasi Keuangan	5	0	1	-1
Pengadminstrasi Kepegawa	5	1	1	0
Pengadminstrasi Barang	5	0	1	-1
Pengemudi Ambulance	4	0	0	0
Petugas Keamanan	3	0	0	0
Pramubakti	3	0	0	0

BUPATI TEMANGGUNG,

ttt.

M. AL KHADZIQ





KEPALA PUSKESMAS

RAWAT JALAN

Kelas	B	K	-/+
14	0	0	0
12	1	2	-1
11	0	0	0
10	2	2	0
9	1	6	-5
8	16	21	-5
7	8	14	-6
6	9	16	-7
5	1	4	-3
4	0	0	0
3	0	0	0
<b>Jumlah</b>	<b>38</b>	<b>65</b>	<b>-27</b>

Jab Fungsional	Kls	B	K	-/+
Dokter Pertama	9	0	0	0
Dokter Muda	10	1	1	0
Dokter Madya	12	1	1	0
Dokter Utama	14	0	0	0
Dokter Gigi Pertama	9	0	0	0
Dokter Gigi Muda	10	1	1	0
Dokter Gigi Madya	12	0	1	-1
Dokter Gigi Utama	14	0	0	0
Apoteker Pertama	8	1	1	0
Apoteker Muda	9	0	1	-1
Apoteker Madya	11	0	0	0
Bidan Trampil	6	4	4	0
Bidan Mahir	7	5	5	0
Bidan Penyelia	8	7	7	0
Bidan Pertama	8	0	0	0
Bidan Muda	9	1	1	0
Bidan Madya	11	0	0	0
Perawat Trampil	6	3	6	-3
Perawat Mahir	7	1	2	-1
Perawat Penyelia	8	2	2	0
Perawat Pertama	8	0	0	0
Perawat Muda	9	0	1	-1
Perawat Madya	11	0	0	0
Terapis Gigi dan Mulut Trampil	6	0	0	0
Terapis Gigi dan Mulut Mahir	7	0	1	-1
Terapis Gigi dan Mulut Penyelia	8	1	1	0
Terapis Gigi dan Mulut Pertama	8	0	0	0
Terapis Gigi dan Mulut Muda	9	0	0	0
Terapis Gigi dan Mulut Madya	11	0	0	0
Sanitarian Trampil	6	1	1	0
Sanitarian Mahir	7	0	1	-1
Sanitarian Penyelia	8	0	1	-1
Sanitarian Pertama	8	0	0	0
Sanitarian Muda	9	0	0	0
Sanitarian Madya	11	0	0	0
Nutrisionis Trampil	6	0	0	0
Nutrisionis Mahir	7	0	1	-1
Nutrisionis Penyelia	8	1	1	0
Nutrisionis Pertama	8	0	0	0
Nutrisionis Muda	9	0	0	0
Nutrisionis Madya	11	0	0	0
Pranata Labkes Trampil	6	0	0	0
Pranata Labkes Mahir	7	1	1	0
Pranata Labkes Penyelia	8	0	1	-1
Asisten Apoteker Trampil	6	0	0	0
Asisten Apoteker Mahir	7	1	1	0
Asisten Apoteker Penyelia	8	0	1	-1
RM Trampil	6	1	1	0
RM Mahir	7	0	1	-1
RM Penyelia	8	0	1	-1
Fisioterapi Trampil	6	0	1	-1
Fisioterapi Mahir	7	0	1	-1
Fisioterapi Penyelia	8	0	1	-1
Penyuluh Kesehatan Masyarakat Pertama	8	1	1	0
Penyuluh Kesehatan Masyarakat Muda	9	0	1	-1
Penyuluh Kesehatan Masyarakat Madya	11	0	0	0
Administrator Kesehatan Pertama	8	1	1	0
Administrator Kesehatan Muda	9	0	1	-1
Administrator Kesehatan Madya	11	0	0	0
Pembimbing Kesehatan Kerja Pertama	8	0	0	0
Pembimbing Kesehatan Kerja Muda	9	0	0	0
Pembimbing Kesehatan Kerja Madya	11	0	0	0
Epidemiolog Kesehatan Pertama	8	1	1	0
Epidemiolog Kesehatan Muda	9	0	1	-1
Epidemiolog Kesehatan Madya	11	0	0	0

Kasubag TU  
(Kelas 8)

Jab Fungsional Umum	1		1		-/+
	Kls	B	K	-/+	
Bendahara	6	0	1	-1	
Pengelola Keuangan	6	0	1	-1	
Verifikator Keuangan	6	0	1	-1	
Pengad RM & Informasi	5	0	1	-1	
Pengadminstrasi Keuangan	5	0	1	-1	
Pengadminstrasi Kepegaw	5	1	1	0	
Pengadminstrasi Barang	5	0	1	-1	
Pengemudi Ambulance	4	0	0	0	
Petugas Keamanan	3	0	0	0	
Pramubakti	3	0	0	0	

BUPATI TEMANGGUNG,

ttd.

M. AL KHADZIQ



KEPALA PUSKESMAS  
(Kelas 9)

RAWAT INAP

Kelas	B	K	-/+
14	0	0	0
12	1	2	-1
11	0	1	-1
10	0	2	-2
9	4	9	-5
8	4	18	-14
7	13	21	-8
6	20	30	-10
5	2	5	-3
4	0	0	0
3	0	0	0
<b>Jumlah</b>	<b>44</b>	<b>88</b>	<b>-44</b>

Jab Fungsional	Kls	B	K	-/+
Dokter Pertama	9	1	2	-1
Dokter Muda	10	0	1	-1
Dokter Madya	12	1	1	0
Dokter Utama	14	0	0	0
Dokter Gigi Pertama	9	1	1	0
Dokter Gigi Muda	10	0	1	-1
Dokter Gigi Madya	12	0	1	-1
Dokter Gigi Utama	14	0	0	0
Apoteker Pertama	8	0	0	0
Apoteker Muda	9	1	1	0
Apoteker Madya	11	0	1	-1
Bidan Trampil	6	11	11	0
Bidan Mahir	7	3	7	-4
Bidan Penyelia	8	2	4	-2
Bidan Pertama	8	0	0	0
Bidan Muda	9	0	1	-1
Bidan Madya	11	0	0	0
Perawat Trampil	6	5	11	-6
Perawat Mahir	7	7	7	0
Perawat Penyelia	8	1	4	-3
Perawat Pertama	8	0	0	0
Perawat Muda	9	0	1	-1
Perawat Madya	11	0	0	0
Terapis Gigi dan Mulut Trampil	6	1	1	0
Terapis Gigi dan Mulut Mahir	7	0	1	-1
Terapis Gigi dan Mulut Penyelia	8	0	1	-1
Terapis Gigi dan Mulut Pertama	8	0	0	0
Terapis Gigi dan Mulut Muda	9	0	0	0
Terapis Gigi dan Mulut Madya	11	0	0	0
Sanitarian Trampil	6	1	1	0
Sanitarian Mahir	7	0	1	-1
Sanitarian Penyelia	8	0	1	-1
Sanitarian Pertama	8	0	0	0
Sanitarian Muda	9	0	0	0
Sanitarian Madya	11	0	0	0
Nutrisi Trampil	6	0	1	-1
Nutrisi Mahir	7	1	1	0
Nutrisi Penyelia	8	0	1	-1
Nutrisi Pertama	8	0	0	0
Nutrisi Muda	9	0	0	0
Nutrisi Madya	11	0	0	0
Pranata Labkes Trampil	6	0	0	0
Pranata Labkes Mahir	7	1	1	0
Pranata Labkes Penyelia	8	0	1	-1
Asisten Apoteker Trampil	6	0	0	0
Asisten Apoteker Mahir	7	1	1	0
Asisten Apoteker Penyelia	8	0	1	-1
RM Trampil	6	1	1	0
RM Mahir	7	0	1	-1
RM Penyelia	8	0	1	-1
Fisioterapi Trampil	6	1	1	0
Fisioterapi Mahir	7	0	1	-1
Fisioterapi Penyelia	8	0	1	-1
Penyuluh Kesehatan Masyarakat Pertama	8	0	0	0
Penyuluh Kesehatan Masyarakat Muda	9	1	1	0
Penyuluh Kesehatan Masyarakat Madya	11	0	0	0
Administrator Kesehatan Pertama	8	0	1	-1
Administrator Kesehatan Muda	9	0	1	-1
Administrator Kesehatan Madya	11	0	0	0
Pembimbing Kesehatan Kerja Pertama	8	0	0	0
Pembimbing Kesehatan Kerja Muda	9	0	0	0
Pembimbing Kesehatan Kerja Madya	11	0	0	0
Epidemiolog Kesehatan Pertama	8	0	1	-1
Epidemiolog Kesehatan Muda	9	0	1	-1
Epidemiolog Kesehatan Madya	11	0	0	0

Kasubag TU  
(Kelas 8)

Jab Fungsional Umum	Kls	B	K	-/+
Bendahara	6	0	1	-1
Pengelola Keuangan	6	0	1	-1
Verifikator Keuangan	6	0	1	-1
Pengad RM & Informasi	5	2	2	0
Pengadminstrasi Keuangan	5	0	1	-1
Pengadminstrasi Kepegawa	5	0	1	-1
Pengadminstrasi Barang	5	0	1	-1
Pengemudi Ambulance	4	0	0	0
Petugas Keamanan	3	0	0	0
Pramubakti	3	0	0	0
Juru Masak	3	0	0	0
Juru Cuci	3	0	0	0

BUPATI TEMANGGUNG,

ttd.

M. AL KHADZIQ



72

Kelas	B	K	-/+
14	0	0	0
12	0	2	-2
11	0	0	0
10	3	3	0
9	1	7	-6
8	12	18	-6
7	7	15	-8
6	16	22	-6
5	3	5	-2
4	0	0	0
3	1	0	1
<b>Jumlah</b>	<b>43</b>	<b>72</b>	<b>-29</b>

Jab Fungsional	Kls	B	K	-/+
Dokter Pertama	9	0	1	-1
Dokter Muda	10	2	2	0
Dokter Madya	12	0	1	-1
Dokter Utama	14	0	0	0
Dokter Gigi Pertama	9	0	0	0
Dokter Gigi Muda	10	1	1	0
Dokter Gigi Madya	12	0	1	-1
Dokter Gigi Utama	14	0	0	0
Apoteker Pertama	8	1	1	0
Apoteker Muda	9	0	1	-1
Apoteker Madya	11	0	0	0
Bidan Trampil	6	9	9	0
Bidan Mahir	7	4	5	-1
Bidan Penyelia	8	4	4	0
Bidan Pertama	8	0	0	0
Bidan Muda	9	1	1	0
Bidan Madya	11	0	0	0
Perawat Trampil	6	3	6	-3
Perawat Mahir	7	1	3	-2
Perawat Penyelia	8	2	2	0
Perawat Pertama	8	0	0	0
Perawat Muda	9	0	1	-1
Perawat Madya	11	0	0	0
Terapis Gigi dan Mulut Trampil	6	0	0	0
Terapis Gigi dan Mulut Mahir	7	1	1	0
Terapis Gigi dan Mulut Penyelia	8	0	1	-1
Terapis Gigi dan Mulut Pertama	8	0	0	0
Terapis Gigi dan Mulut Muda	9	0	0	0
Terapis Gigi dan Mulut Madya	11	0	0	0
Sanitarian Trampil	6	0	0	0
Sanitarian Mahir	7	0	1	-1
Sanitarian Penyelia	8	1	1	0
Sanitarian Pertama	8	0	0	0
Sanitarian Muda	9	0	0	0
Sanitarian Madya	11	0	0	0
Nutrisionis Trampil	6	0	0	0
Nutrisionis Mahir	7	0	1	-1
Nutrisionis Penyelia	8	1	1	0
Nutrisionis Pertama	8	0	0	0
Nutrisionis Muda	9	0	0	0
Nutrisionis Madya	11	0	0	0
Pranata Labkes Trampil	6	0	0	0
Pranata Labkes Mahir	7	1	1	0
Pranata Labkes Penyelia	8	0	1	-1
Asisten Apoteker Trampil	6	2	2	0
Asisten Apoteker Mahir	7	0	1	-1
Asisten Apoteker Penyelia	8	0	1	-1
RM Trampil	6	1	1	0
RM Mahir	7	0	1	-1
RM Penyelia	8	0	1	-1
Fisioterapi Trampil	6	1	1	0
Fisioterapi Mahir	7	0	1	-1
Fisioterapi Penyelia	8	0	1	-1
Penyuluh Kesehatan Masyarakat Pertama	8	1	1	0
Penyuluh Kesehatan Masyarakat Muda	9	0	1	-1
Penyuluh Kesehatan Masyarakat Madya	11	0	0	0
Administrator Kesehatan Pertama	8	1	1	0
Administrator Kesehatan Muda	9	0	1	-1
Administrator Kesehatan Madya	11	0	0	0
Pembimbing Kesehatan Kerja Pertama	8	0	0	0
Pembimbing Kesehatan Kerja Muda	9	0	0	0
Pembimbing Kesehatan Kerja Madya	11	0	0	0
Epidemiolog Kesehatan Pertama	8	0	1	-1
Epidemiolog Kesehatan Muda	9	0	1	-1
Epidemiolog Kesehatan Madya	11	0	0	0

Kasubag TU (Kelas 8)				
Jab Fungsional Umum	Kls	B	K	-/+
Bendahara	6	0	1	-1
Pengelola Keuangan	6	0	1	-1
Verifikator Keuangan	6	0	1	-1
Pengad RM & Informasi	5	1	1	0
Pengadminstrasi Keuangan	5	0	1	-1
Pengadminstrasi Kepegawaian	5	2	2	0
Pengadminstrasi Barang	5	0	1	-1
Pengemudi Ambulance	4	0	0	0
Pramubakti	3	1	0	1
Petugas Keamanan	3	0	0	0

BUPATI TEMANGGUNG,

ttd.

M. AL KHADZIQ



KEPALA PUSKESMAS  
(Kelas 9)

Kelas	B	K	-/+
14	0	0	0
12	1	2	-1
11	0	0	0
10	0	2	-2
9	4	9	-5
8	13	21	-8
7	9	18	-9
6	18	23	-5
5	0	4	-4
4	0	0	0
3	0	0	0
<b>Jumlah</b>	<b>45</b>	<b>79</b>	<b>-34</b>

Jab Fungsional	Kls	B	K	-/+
Dokter Pertama	9	1	2	-1
Dokter Muda	10	0	1	-1
Dokter Madya	12	0	1	-1
Dokter Utama	14	0	0	0
Dokter Gigi Pertama	9	1	1	0
Dokter Gigi Muda	10	0	1	-1
Dokter Gigi Madya	12	1	1	0
Dokter Gigi Utama	14	0	0	0
Apoteker Pertama	8	1	1	0
Apoteker Muda	9	0	1	-1
Apoteker Madya	11	0	0	0
Bidan Trampil	6	11	11	0
Bidan Mahir	7	7	8	-1
Bidan Penyelia	8	4	7	-3
Bidan Pertama	8	0	0	0
Bidan Muda	9	1	1	0
Bidan Madya	11	0	0	0
Perawat Trampil	6	4	6	-2
Perawat Mahir	7	1	3	-2
Perawat Penyelia	8	2	2	0
Perawat Pertama	8	0	0	0
Perawat Muda	9	0	1	-1
Perawat Madya	11	0	0	0
Terapis Gigi dan Mulut Trampil	6	0	0	0
Terapis Gigi dan Mulut Mahir	7	0	1	-1
Terapis Gigi dan Mulut Penyelia	8	1	1	0
Terapis Gigi dan Mulut Pertama	8	0	0	0
Terapis Gigi dan Mulut Muda	9	0	0	0
Terapis Gigi dan Mulut Madya	11	0	0	0
Sanitarian Trampil	6	0	0	0
Sanitarian Mahir	7	0	1	-1
Sanitarian Penyelia	8	1	1	0
Sanitarian Pertama	8	0	0	0
Sanitarian Muda	9	0	0	0
Sanitarian Madya	11	0	0	0
Nutrisionis Trampil	6	0	0	0
Nutrisionis Mahir	7	0	1	-1
Nutrisionis Penyelia	8	1	1	0
Nutrisionis Pertama	8	0	0	0
Nutrisionis Muda	9	0	0	0
Nutrisionis Madya	11	0	0	0
Pranata Labkes Trampil	6	0	0	0
Pranata Labkes Mahir	7	1	1	0
Pranata Labkes Penyelia	8	0	1	-1
Asisten Apoteker Trampil	6	1	1	0
Asisten Apoteker Mahir	7	0	1	-1
Asisten Apoteker Penyelia	8	0	1	-1
RM Trampil	6	1	1	0
RM Mahir	7	0	1	-1
RM Penyelia	8	0	1	-1
Fisioterapi Trampil	6	1	1	0
Fisioterapi Mahir	7	0	1	-1
Fisioterapi Penyelia	8	0	1	-1
Penyuluh Kesehatan Masyarakat Pertama	8	1	1	0
Penyuluh Kesehatan Masyarakat Muda	9	0	1	-1
Penyuluh Kesehatan Masyarakat Madya	11	0	0	0
Administrator Kesehatan Pertama	8	1	1	0
Administrator Kesehatan Muda	9	1	1	0
Administrator Kesehatan Madya	11	0	0	0
Pembimbing Kesehatan Kerja Pertama	8	0	0	0
Pembimbing Kesehatan Kerja Muda	9	0	0	0
Pembimbing Kesehatan Kerja Madya	11	0	0	0
Epidemiolog Kesehatan Pertama	8	0	1	-1
Epidemiolog Kesehatan Muda	9	0	1	-1
Epidemiolog Kesehatan Madya	11	0	0	0

Kasubag TU (Kelas 8)					
Jab Fungsional Umum	1	1	B	K	-/+
Bendahara	6	0	1	1	-1
Pengelola Keuangan	6	0	1	1	-1
Verifikator Keuangan	6	0	1	1	-1
Pengad RM & Informasi	5	0	1	1	-1
Pengadminstrasi Keuangan	5	0	1	1	-1
Pengadminstrasi Kepegawaian	5	0	1	1	-1
Pengadminstrasi Barang	5	0	1	1	-1
Pengemudi Ambulance	4	0	0	0	0
Petugas Keamanan	3	0	0	0	0
Pramubakti	3	0	0	0	0

BUPATI TEMANGGUNG,

ttd.

M. AL KHADZIQ



Kelas	B	K	-/+
14	0	0	0
12	3	3	0
11	0	0	0
10	0	2	-2
9	1	8	-7
8	15	22	-7
7	6	17	-11
6	19	25	-6
5	1	4	-3
4	0	0	0
3	0	0	0
<b>Jumlah</b>	<b>45</b>	<b>81</b>	<b>-36</b>

Jab Fungsional	Kls	B	K	-/+
Dokter Pertama	9	0	1	-1
Dokter Muda	10	0	1	-1
Dokter Madya	12	1	1	0
Dokter Utama	14	0	0	0
Dokter Gigi Pertama	9	0	1	-1
Dokter Gigi Muda	10	0	1	-1
Dokter Gigi Madya	12	2	2	0
Dokter Gigi Utama	14	0	0	0
Apoteker Pertama	8	1	1	0
Apoteker Muda	9	0	1	-1
Apoteker Madya	11	0	0	0
Bidan Trampil	6	12	12	0
Bidan Mahir	7	3	8	-5
Bidan Penyelia	8	6	6	0
Bidan Pertama	8	0	0	0
Bidan Muda	9	1	1	0
Bidan Madya	11	0	0	0
Perawat Trampil	6	1	3	-2
Perawat Mahir	7	0	2	-2
Perawat Penyelia	8	4	4	0
Perawat Pertama	8	0	0	0
Perawat Muda	9	0	1	-1
Perawat Madya	11	0	0	0
Terapis Gigi dan Mulut Trampil	6	1	1	0
Terapis Gigi dan Mulut Mahir	7	1	1	0
Terapis Gigi dan Mulut Penyelia	8	0	1	-1
Terapis Gigi dan Mulut Pertama	8	0	0	0
Terapis Gigi dan Mulut Muda	9	0	0	0
Terapis Gigi dan Mulut Madya	11	0	0	0
Sanitarian Trampil	6	1	1	0
Sanitarian Mahir	7	0	1	-1
Sanitarian Penyelia	8	0	1	-1
Sanitarian Pertama	8	0	0	0
Sanitarian Muda	9	0	0	0
Sanitarian Madya	11	0	0	0
Nutrisionis Trampil	6	1	1	0
Nutrisionis Mahir	7	0	1	-1
Nutrisionis Penyelia	8	1	1	0
Nutrisionis Pertama	8	0	0	0
Nutrisionis Muda	9	0	0	0
Nutrisionis Madya	11	0	0	0
Pranata Labkes Trampil	6	0	0	0
Pranata Labkes Mahir	7	1	1	0
Pranata Labkes Penyelia	8	0	1	-1
Asisten Apoteker Trampil	6	1	1	0
Asisten Apoteker Mahir	7	1	1	0
Asisten Apoteker Penyelia	8	0	1	-1
RM Trampil	6	1	2	-1
RM Mahir	7	0	1	-1
RM Penyelia	8	0	1	-1
Fisioterapi Trampil	6	1	1	0
Fisioterapi Mahir	7	0	1	-1
Fisioterapi Penyelia	8	0	1	-1

Kasubag TU (Kelas 8)				
Jab Fungsional Umum	Kls	B	K	-/+
Bendahara	6	0	1	-1
Pengelola Keuangan	6	0	1	-1
Verifikator Keuangan	6	0	1	-1
Pengad RM & Informasi	5	0	1	-1
Pengadminstrasi Keuangan	5	0	1	-1
Pengadminstrasi Kepegawa	5	1	1	0
Pengadminstrasi Barang	5	0	1	-1
Pengemudi Ambulance	4	0	0	0
Petugas Keamanan	3	0	0	0
Pramubakti	3	0	0	0

Penyuluh Kesehatan Masyarakat Pertama	8	1	1	0
Penyuluh Kesehatan Masyarakat Muda	9	0	1	-1
Penyuluh Kesehatan Masyarakat Madya	11	0	0	0
Administrator Kesehatan Pertama	8	0	1	-1
Administrator Kesehatan Muda	9	0	1	-1
Administrator Kesehatan Madya	11	0	0	0
Pembimbing Kesehatan Kerja Pertama	8	0	0	0
Pembimbing Kesehatan Kerja Muda	9	0	0	0
Pembimbing Kesehatan Kerja Madya	11	0	0	0
Epidemiolog Kesehatan Pertama	8	1	1	0
Epidemiolog Kesehatan Muda	9	0	1	-1
Epidemiolog Kesehatan Madya	11	0	0	0

BUPATI TEMANGGUNG,

ttd.

M. AL KHADZIQ



Kelas	B	K	-/+
14	0	0	0
12	0	2	-2
11	0	1	-1
10	0	3	-3
9	4	10	-6
8	12	21	-9
7	12	19	-7
6	21	26	-5
5	1	4	-3
4	0	0	0
3	0	0	0
<b>Jumlah</b>	<b>50</b>	<b>86</b>	<b>-36</b>

Jab Fungsional	Kls	B	K	-/+
Dokter Pertama	9	1	3	-2
Dokter Muda	10	0	2	-2
Dokter Madya	12	0	1	-1
Dokter Utama	14	0	0	0
Dokter Gigi Pertama	9	1	1	0
Dokter Gigi Muda	10	0	1	0
Dokter Gigi Madya	12	0	1	-1
Dokter Gigi Utama	14	0	0	0
Apoteker Pertama	8	0	0	0
Apoteker Muda	9	1	1	0
Apoteker Madya	11	0	1	-1
Bidan Trampil	6	11	11	0
Bidan Mahir	7	5	7	0
Bidan Penyelia	8	2	5	-3
Bidan Pertama	8	0	0	0
Bidan Muda	9	0	1	-1
Bidan Madya	11	0	0	0
Perawat Trampil	6	7	7	0
Perawat Mahir	7	4	6	-2
Perawat Penyelia	8	5	5	0
Perawat Pertama	8	0	0	0
Perawat Muda	9	0	1	-1
Perawat Madya	11	0	0	0
Terapis Gigi dan Mulut Trampil	6	0	0	0
Terapis Gigi dan Mulut Mahir	7	1	1	0
Terapis Gigi dan Mulut Penyelia	8	0	1	0
Terapis Gigi dan Mulut Pertama	8	0	0	0
Terapis Gigi dan Mulut Muda	9	0	0	0
Terapis Gigi dan Mulut Madya	11	0	0	0
Sanitarian Trampil	6	0	0	0
Sanitarian Mahir	7	0	0	0
Sanitarian Penyelia	8	1	1	0
Sanitarian Pertama	8	0	0	0
Sanitarian Muda	9	0	0	0
Sanitarian Madya	11	0	0	0
Nutrisionis Trampil	6	1	2	-1
Nutrisionis Mahir	7	0	1	-1
Nutrisionis Penyelia	8	0	1	-1
Nutrisionis Pertama	8	0	0	0
Nutrisionis Muda	9	0	0	0
Nutrisionis Madya	11	0	0	0
Pranata Labkes Trampil	6	1	2	-1
Pranata Labkes Mahir	7	0	1	-1
Pranata Labkes Penyelia	8	0	1	-1
Asisten Apoteker Trampil	6	1	1	0
Asisten Apoteker Mahir	7	0	1	-1
Asisten Apoteker Penyelia	8	0	1	-1
RM Trampil	6	0	0	0
RM Mahir	7	1	1	0
RM Penyelia	8	0	1	-1
Fisioterapi Trampil	6	0	0	0
Fisioterapi Mahir	7	1	1	0
Fisioterapi Penyelia	8	0	1	-1
Penyuluh Kesehatan Masyarakat Pertama	8	1	1	0
Penyuluh Kesehatan Masyarakat Muda	9	0	1	-1
Penyuluh Kesehatan Masyarakat Madya	11	0	0	0
Administrator Kesehatan Pertama	8	1	1	0
Administrator Kesehatan Muda	9	1	1	0
Administrator Kesehatan Madya	11	0	0	0
Pembimbing Kesehatan Kerja Pertama	8	0	0	0
Pembimbing Kesehatan Kerja Muda	9	0	0	0
Pembimbing Kesehatan Kerja Madya	11	0	0	0
Epidemiolog Kesehatan Pertama	8	1	1	0
Epidemiolog Kesehatan Muda	9	0	1	-1
Epidemiolog Kesehatan Madya	11	0	0	0

Kasubag TU (Kelas 8)					
Jab Fungsional Umum	1	1	B	K	-/+
Bendahara	6	0	1	1	-1
Pengelola Keuangan	6	0	1	1	-1
Verifikator Keuangan	6	0	1	1	-1
Pengad RM & Informasi	5	0	1	1	-1
Pengadminstrasi Keuangan	5	0	1	1	-1
Pengadminstrasi Kepegawa	5	1	1	1	0
Pengadminstrasi Barang	5	0	1	1	-1
Pengemudi Ambulance	4	0	0	0	0
Petugas Keamanan	3	0	0	0	0
Pramubakti	3	0	0	0	0
Juru Masak	3	0	0	0	0
Juru Cuci	3	0	0	0	0

BUPATI TEMANGGUNG,

ttd.

M. AL KHADZIQ



Kelas	B	K	-/+
14	0	0	0
12	2	2	0
11	0	0	0
10	1	2	-1
9	0	6	-6
8	13	20	-7
7	5	17	-12
6	22	25	-3
5	0	4	-4
4	0	0	0
3	0	0	0
<b>Jumlah</b>	<b>43</b>	<b>76</b>	<b>-33</b>

Jab Fungsional	Kls	B	K	-/+
Dokter Pertama	9	0	0	0
Dokter Muda	10	1	1	0
Dokter Madya	12	1	1	0
Dokter Utama	14	0	0	0
Dokter Gigi Pertama	9	0	0	0
Dokter Gigi Muda	10	0	1	-1
Dokter Gigi Madya	12	1	1	0
Dokter Gigi Utama	14	0	0	0
Apoteker Pertama	8	1	1	0
Apoteker Muda	9	0	1	-1
Apoteker Madya	11	0	0	0
Bidan Trampil	6	15	15	0
Bidan Mahir	7	3	9	-6
Bidan Penyelia	8	2	5	-3
Bidan Pertama	8	0	0	0
Bidan Muda	9	0	1	-1
Bidan Madya	11	0	0	0
Perawat Trampil	6	2	3	-1
Perawat Mahir	7	0	2	-2
Perawat Penyelia	8	4	4	0
Perawat Pertama	8	0	0	0
Perawat Muda	9	0	1	-1
Perawat Madya	11	0	0	0
Terapis Gigi dan Mulut Trampil	6	1	1	0
Terapis Gigi dan Mulut Mahir	7	0	1	-1
Terapis Gigi dan Mulut Penyelia	8	0	1	-1
Terapis Gigi dan Mulut Pertama	8	0	0	0
Terapis Gigi dan Mulut Muda	9	0	0	0
Terapis Gigi dan Mulut Madya	11	0	0	0
Sanitarian Trampil	6	2	1	1
Sanitarian Mahir	7	0	1	-1
Sanitarian Penyelia	8	1	1	0
Sanitarian Pertama	8	0	0	0
Sanitarian Muda	9	0	0	0
Sanitarian Madya	11	0	0	0
Nutrisionis Trampil	6	0	0	0
Nutrisionis Mahir	7	0	0	0
Nutrisionis Penyelia	8	1	1	0
Nutrisionis Pertama	8	0	0	0
Nutrisionis Muda	9	0	0	0
Nutrisionis Madya	11	0	0	0
Pranata Labkes Trampil	6	0	0	0
Pranata Labkes Mahir	7	1	1	0
Pranata Labkes Penyelia	8	0	1	-1
Asisten Apoteker Trampil	6	0	0	0
Asisten Apoteker Mahir	7	1	1	0
Asisten Apoteker Penyelia	8	0	1	-1
RM Trampil	6	1	1	0
RM Mahir	7	0	1	-1
RM Penyelia	8	0	1	-1
Fisioterapi Trampil	6	1	1	0
Fisioterapi Mahir	7	0	1	-1
Fisioterapi Penyelia	8	0	0	0
Penyuluh Kesehatan Masyarakat Pertama	8	1	1	0
Penyuluh Kesehatan Masyarakat Muda	9	0	1	-1
Penyuluh Kesehatan Masyarakat Madya	11	0	0	0

Kasubag TU				
(Kelas 8)				

Jab Fungsional Umum	Kls	B	K	-/+
Bendahara	6	0	1	-1
Pengelola Keuangan	6	0	1	-1
Verifikator Keuangan	6	0	1	-1
Pengad RM & Informasi	5	0	1	-1
Pengadminstrasi Keuangan	5	0	1	-1
Pengadminstrasi Kepegawa	5	0	1	-1
Pengadminstrasi Barang	5	0	1	-1
Pengemudi Ambulance	4	0	0	0
Petugas Keamanan	3	0	0	0
Pramubakti	3	0	0	0
		0	7	



Administrator Kesehatan Pertama	8	1	1	0
Administrator Kesehatan Muda	9	0	1	-1
Administrator Kesehatan Madya	11	0	0	0
Pembimbing Kesehatan Kerja Pertama	8	0	0	0
Pembimbing Kesehatan Kerja Muda	9	0	0	0
Pembimbing Kesehatan Kerja Madya	11	0	0	0
Epidemiolog Kesehatan Pertama	8	1	1	0
Epidemiolog Kesehatan Muda	9	0	1	-1
Epidemiolog Kesehatan Madya	11	0	0	0

BUPATI TEMANGGUNG,

ttd.

M. AL KHADZIQ



Kelas	B	K	-/+
14	0	0	0
12	1	2	-1
11	0	0	0
10	0	2	-2
9	1	8	-7
8	12	19	-7
7	8	15	-7
6	14	20	-6
5	0	4	-4
4	0	0	0
3	0	0	0
<b>Jumlah</b>	<b>36</b>	<b>70</b>	<b>-34</b>

Jab Fungsional	Kls	B	K	-/+
Dokter Pertama	9	1	2	-1
Dokter Muda	10	0	1	-1
Dokter Madya	12	0	1	-1
Dokter Utama	14	0	0	0
Dokter Gigi Pertama	9	0	0	0
Dokter Gigi Muda	10	0	1	-1
Dokter Gigi Madya	12	1	1	0
Dokter Gigi Utama	14	0	0	0
Apoteker Pertama	8	1	1	0
Apoteker Muda	9	0	1	-1
Apoteker Madya	11	0	0	0
Bidan Trampil	6	6	6	0
Bidan Mahir	7	5	5	0
Bidan Penyelia	8	3	3	0
Bidan Pertama	8	1	1	0
Bidan Muda	9	0	1	-1
Bidan Madya	11	0	0	0
Perawat Trampil	6	3	6	-3
Perawat Mahir	7	0	3	-3
Perawat Penyelia	8	3	3	0
Perawat Pertama	8	0	0	0
Perawat Muda	9	0	1	-1
Perawat Madya	11	0	0	0
Terapis Gigi dan Mulut Trampil	6	0	0	0
Terapis Gigi dan Mulut Mahir	7	1	1	0
Terapis Gigi dan Mulut Penyelia	8	0	1	-1
Terapis Gigi dan Mulut Pertama	8	0	0	0
Terapis Gigi dan Mulut Muda	9	0	0	0
Terapis Gigi dan Mulut Madya	11	0	0	0
Sanitarian Trampil	6	1	1	0
Sanitarian Mahir	7	0	1	-1
Sanitarian Penyelia	8	0	1	-1
Sanitarian Pertama	8	0	0	0
Sanitarian Muda	9	0	0	0
Sanitarian Madya	11	0	0	0
Nutrisiologi Trampil	6	1	1	0
Nutrisiologi Mahir	7	0	1	-1
Nutrisiologi Penyelia	8	1	1	0
Nutrisiologi Pertama	8	0	0	0
Nutrisiologi Muda	9	0	0	0
Nutrisiologi Madya	11	0	0	0
Pranata Labkes Trampil	6	0	0	0
Pranata Labkes Mahir	7	1	1	0
Pranata Labkes Penyelia	8	0	1	-1
Asisten Apoteker Trampil	6	1	1	0
Asisten Apoteker Mahir	7	1	1	0
Asisten Apoteker Penyelia	8	0	1	-1
RM Trampil	6	1	1	0
RM Mahir	7	0	1	-1
RM Penyelia	8	0	1	-1
Fisioterapi Trampil	6	1	1	0
Fisioterapi Mahir	7	0	1	-1
Fisioterapi Penyelia	8	0	1	-1
Penyuluh Kesehatan Masyarakat Pertama	8	1	1	0
Penyuluh Kesehatan Masyarakat Muda	9	0	1	-1
Penyuluh Kesehatan Masyarakat Madya	11	0	0	0
Administrator Kesehatan Pertama	8	1	1	0
Administrator Kesehatan Muda	9	0	1	-1

Kasubag TU (Kelas 8)				
0 1				
Jab Fungsional Umum	Kls	B	K	-/+
Bendahara	6	0	1	-1
Pengelola Keuangan	6	0	1	-1
Verifikator Keuangan	6	0	1	-1
Pengad RM & Informasi	5	0	1	-1
Pengadministrasi Keuangan	5	0	1	-1
Pengadministrasi Kepegawaian	5	0	1	-1
Pengadministrasi Barang	5	0	1	-1
Pengemudi Ambulance	4	0	0	0
Petugas Keamanan	3	0	0	0
Pramubakti	3	0	0	0

Administrator Kesehatan Madya	11	0	0	0
Pembimbing Kesehatan Kerja Pertama	8	0	0	0
Pembimbing Kesehatan Kerja Muda	9	0	0	0
Pembimbing Kesehatan Kerja Madya	11	0	0	0
Epidemiolog Kesehatan Pertama	8	1	1	0
Epidemiolog Kesehatan Muda	9	0	1	-1
Epidemiolog Kesehatan Madya	11	0	0	0

BUPATI TEMANGGUNG,

ttt.

M. AL KHADZIQ



PETA JABATAN  
DINAS PEKERJAAN UMUM  
DAN PENATAAN RUANG  
KABUPATEN TEMANGGUNG

LAMPIRAN VI  
PERATURAN BUPATI TEMANGGUNG  
NOMOR 5 TAHUN 2023  
TENTANG  
PERUBAHAN ATAS PERATURAN BUPATI  
NOMOR 8 TAHUN 2022 TENTANG  
PETA JABATAN APARATUR SIPIL NEGARA  
DILINGKUNGAN PEMERINTAH KABUPATEN TEMANGGUNG

KEPALA DINAS  
(Kelas 14)

Sekretaris  
(Kelas 12)

Kls	B	K	+/-
14	1	1	0
13	0	0	0
12	1	1	0
11	5	27	-22
10	0	0	0
9	17	32	-15
8	6	75	-69
7	7	90	-83
6	9	70	-61
5	60	125	-65
4	0	0	0
3	5	0	5

Kepala Sub Bagian Perencanaan & Keuangan  
(Kelas 9)

Jab Fungsional	Kls	B	K	+/-
Bendahara	7	1	1	0
Penyusun Program Anggaran dan Pelaporan	7	0	1	-1
Pengelola Keuangan	6	2	2	0
Verifikator Keuangan	5	1	1	0
Pengadministrasi Perencanaan dan Program	5	1	2	-1
Pengadministrasi Keuangan	5	1	2	-1
Pranata Komputer Terampil	6	1	1	0
Pranata Komputer Mahir	7	0	1	-1
Pranata Komputer Penyelia	8	0	1	-1
Perencana Ahli Pertama	8	0	1	-1
Perencana Ahli Muda	9	0	1	-1
Pengelola Pengadaan Barang/Jasa Ahli Pertama	8	0	2	-2
Pengelola Pengadaan Barang/Jasa Ahli Muda	9	0	2	-2

Kepala Sub Bagian Umum dan Kepegawaian  
(Kelas 9)

Jab Fungsional	Kls	B	K	+/-
Pengelola Kepegawaian	6	1	1	0
Pengelola Sarana & Prasarana Kantor	6	0	1	-1
Pengadministrasi Kepegawaian	5	1	1	0
Pengadministrasi Umum	5	11	12	-1
Pengemudi	3	2	0	2
Petugas Keamanan	3	0	0	0
Pramu Bakti	3	1	0	1
Arsiparis Pelaksana	6	1	2	-1
Arsiparis Pelaksana Lanjutan	7	0	2	-2
Arsiparis Penyelia	8	0	2	-2
Pranata SDM Aparatur Terampil	6	0	1	-1
Pranata SDM Aparatur Mahir	7	0	1	-1
Pranata SDM Aparatur Penyelia	8	0	1	-1
Analisis Manajemen Perkantoran	7	0	1	-1
Pranata Laksana Barang Terampil	6	0	2	-2
Pranata Laksana Barang Mahir	7	0	2	-2
Pranata Laksana Barang Penyelia	8	0	2	-2

Kelompok Jabatan Fungsional	Kls	B	K	+/-
Perencana Madya	11	1	0	1
Pengelola Pengadaan Barang/Jasa Ahli Madya	11	0	2	-2
Penata Kelola Jalan dan Jembatan Ahli Madya	11	0	2	-2
Pengelola Sumber Daya Air Ahli Madya	11	0	2	-2
Penata Kelola Bangunan Gedung dan Kawasan Permukiman Ahli Madya	11	0	2	-2
Penata Kelola Penyehatan Lingkungan Ahli Madya	11	0	2	-2
Penata Ruang Ahli Madya	11	0	2	-2
Pembina Jasa Konstruksi Ahli Madya	11	0	2	-2

Kepala Bidang Bina Marga  
(Kelas 11)

Teknik Jalan dan Jembatan Ahli Muda  
Penata Kelola Jalan dan Jembatan Ahli Muda  
(Kelas 9)

Jab Fungsional	Kls	B	K	+/-
Teknisi Jalan dan Jembatan Pelaksana	6	2	3	-1
Teknik Jalan dan Jembatan Pelaksana Lanjutan	7	0	3	-3
Teknik Jalan dan Jembatan Penyelia	8	0	3	-3
Penata Laksana Jalan dan Jembatan Terampil	6	2	3	-1
Penata Laksana Jalan dan Jembatan Mahir	7	0	3	-3
Penata Laksana Jalan dan Jembatan Penyelia	8	0	3	-3
Teknisi Jalan dan Jembatan Ahli Pertama	8	1	3	-2

Kepala Bidang Sumber Daya Air  
(Kelas 11)

Teknik Pengairan Ahli Muda  
Pengelola Sumber Daya Air Ahli Muda  
(Kelas 9)

Jab Fungsional	Kls	B	K	+/-
Teknisi Pengairan Pelaksana	6	0	1	-1
Teknik Pengairan Pelaksana Lanjutan	7	2	3	-1
Teknisi Pengairan Penyelia	8	0	3	-3
Penata Laksana Sumber Daya Air Terampil	6	2	3	-1
Penata Laksana Sumber Daya Air Mahir	7	2	3	-1
Penata Laksana Sumber Daya Air Penyelia	8	0	3	-3
Teknik Pengairan Ahli Pertama	8	2	3	-1

Kepala Bidang Cipta Karya  
(Kelas 11)

Teknik Tata Bangunan dan Perumahan Ahli Muda  
Penata Kelola Bangunan Gedung dan Kawasan Permukiman Ahli Muda  
(Kelas 9)

Jab Fungsional	Kls	B	K	+/-
Teknik Tata Bangunan & Perumahan Pelaksana	6	0	2	-2
Teknik Tata Bangunan & Perumahan Pelaksana Lanjutan	7	0	2	-2
Teknik Tata Bangunan & Perumahan Penyelia	8	0	2	-2
Penata Laksana Bangunan Gedung dan Kawasan Permukiman Terampil	6	0	2	-2
Penata Laksana Bangunan Gedung dan Kawasan Permukiman Mahir	7	0	2	-2
Penata Laksana Bangunan Gedung dan Kawasan Permukiman Penyelia	8	0	2	-2
Teknik Tata Bangunan & Perumahan Ahli Pertama	8	1	3	-2

Kepala Bidang Penataan Ruang  
(Kelas 11)

Penata Ruang Ahli Muda  
(Kelas 9)

Jab Fungsional	Kls	B	K	+/-
Penyusun Rencana Tata Ruang dan Zonasi	7	0	1	-1
Penata Ruang Pelaksana	6	0	3	-3
Penata Ruang Pelaksana Lanjutan	7	0	3	-3
Penata Ruang Penyelia	8	0	3	-3
Penata Ruang Ahli Pertama	8	1	3	-2
Penata Ruang Ahli Muda	9	0	3	-3
Analisis Tata Ruang	7	0	3	-3

Teknik Jalan dan Jembatan Ahli Muda	9	0	3	-3
Teknik Jalan dan Jembatan Ahli Madya	11	0	3	-3
Penata Kelola Jalan dan Jembatan Ahli Pertama	8	1	3	-2
Penata Kelola Jalan dan Jembatan Ahli Muda	9	0	3	-3
Pengawas Jalan dan Jembatan	7	2	2	0
Penilik Jalan	7	0	4	-4
Pemeriksa Jalan dan Jembatan	7	1	2	-1
Pengelola Pemeliharaan Jalan	6	1	1	0
Pengelola pembangunan & Peningkatan Jalan	6	0	2	-2
Operator Alat Berat	5	7	7	0
Teknisi Peralatan Dan Mesin	5	0	3	-3

Teknik Jalan Dan Jembatan Ahli Muda
Penata Kelola Jalan dan Jembatan Ahli Muda
(Kelas 9)

Jab Fungsional	Kls	B	K	+/-
Teknik Jalan dan Jembatan Pelaksana	6	2	3	-1
Teknisi Jalan dan Jembatan Pelaksana Lanjutan	7	0	1	-1
Teknisi Jalan dan Jembatan Penyelia	8	0	1	-1
Penata Laksana Jalan dan Jembatan Terampil	6	2	3	-1
Penata Laksana Jalan dan Jembatan Mahir	7	0	1	-1
Penata Laksana Jalan dan Jembatan Penyelia	8	0	1	-1
Teknisi Jalan dan Jembatan Ahli Pertama	8	1	1	0
Teknik Jalan dan Jembatan Ahli Muda	9	0	1	-1
Teknik Jalan dan Jembatan Ahli Madya	11	0	1	-1
Penata Kelola Jalan dan Jembatan Ahli Pertama	8	1	1	0
Penata Kelola Jalan dan Jembatan Ahli Muda	9	0	1	-1
Pengawas Jalan dan Jembatan	7	1	3	-2
Pengelola Pembangunan & Pemeliharaan Jembatan	6	0	2	-2

Teknik Pengairan Ahli Muda	9	0	3	-3
Teknik Pengairan Ahli Madya	11	0	3	-3
Pengelola Sumber Daya Air Ahli Pertama	8	2	3	-1
Pengelola Sumber Daya Air Ahli Muda	9	0	3	-3
Pengawas Irigasi	7	2	6	-4
Pengelola Irigasi	6	0	1	-1
Pemeriksa Irigasi	7	1	6	-5
Pengelola Pemeliharaan Jaringan Irigasi	6	0	1	-1

Teknik Pengairan Ahli Muda
Pengelola Sumber Daya Air Ahli Muda
(Kelas 9)

Jab Fungsional	Kls	B	K	+/-
Analisis Pengelolaan Sumber Daya Air	7	0	1	-1
Pengelola Penggunaan dan Pengendalian Pemanfaatan SDA	6	1	1	0
Pengelola Irigasi	6	1	1	0
Teknisi Pengairan Pelaksana	6	0	3	-3
Teknik Pengairan Pelaksana Lanjutan	7	0	3	-3
Teknisi Pengairan Penyelia	8	0	3	-3
Penata Laksana Sumber Daya Air Terampil	6	0	3	-3
Penata Laksana Sumber Daya Air Mahir	7	0	3	-3
Penata Laksana Sumber Daya Air Penyelia	8	0	3	-3
Teknik Pengairan Ahli Pertama	8	2	3	-1
Teknik Pengairan Ahli Muda	9	0	3	-3
Teknik Pengairan Ahli Madya	11	0	3	-3
Pengelola Sumber Daya Air Ahli Pertama	8	2	3	-1
Pengelola Sumber Daya Air Ahli Muda	9	0	3	-3

Teknik Tata Bangunan & Perumahan Ahli Muda	9	0	3	-3
Teknik Tata Bangunan & Perumahan Ahli Madya	11	0	3	-3
Penata Kelola Bangunan Gedung dan Kawasan Permukiman Ahli Pertama	8	1	3	-2
Penata Kelola Bangunan Gedung dan Kawasan Permukiman Ahli Muda	9	0	3	-3
Pengelola Perencanaan Teknis Tata Bangunan	6	1	2	-1
Pengawas Tata Bangunan dan Perumahan	7	0	1	-1
Penyusun Rencana Pengadaan Sarana dan Prasarana	7	0	1	-1
Pembina Jasa Konstruksi Ahli Pertama	8	1	1	0
Pembina Jasa Konstruksi Ahli Muda	9	0	1	-1
Pengelola Jasa Konstruksi	6	1	1	0

Teknik Penyehatan Lingkungan Ahli Muda
Penata Kelola Penyehatan Lingkungan Ahli Muda
(Kelas 9)

Jab Fungsional	Kls	B	K	+/-
Analisis Potensi Sumber Air Tanah	7	0	1	-1
Pengawas Jaringan Utilitas	7	1	1	0
Pengelola Penyehatan Lingkungan	6	0	2	-2
Teknik Penyehatan Lingkungan Terampil	6	0	3	-3
Teknik Penyehatan Lingkungan Pelaksana Lanjutan	7	0	3	-3
Teknik Penyehatan Lingkungan Penyelia	8	0	3	-3
Teknik Penyehatan Lingkungan Ahli Pertama	8	0	3	-3
Teknik Penyehatan Lingkungan Ahli Muda	9	0	3	-3
Teknik Penyehatan Lingkungan Ahli Madya	11	0	3	-3
Penata Laksana Penyehatan Lingkungan Terampil	6	0	3	-3
Penata Laksana Penyehatan Lingkungan Mahir	7	0	3	-3
Penata Laksana Penyehatan Lingkungan Penyelia	8	0	3	-3
Penata Kelola Penyehatan Lingkungan Ahli Pertama	8	0	3	-3
Penata Kelola Penyehatan Lingkungan Ahli Muda	9	0	3	-3

Penata Ruang Ahli Muda
(Kelas 9)

Jab Fungsional	Kls	B	K	+/-
Analisis Perencanaan Pemanfaatan Ruang	7	0	1	-1
Pengawas Tata Ruang	7	0	3	-3
Penata Ruang Pelaksana	6	0	3	-3
Penata Ruang Pelaksana Lanjutan	7	0	3	-3
Penata Ruang Penyelia	8	0	3	-3
Penata Ruang Ahli Pertama	8	2	3	-1
Penata Ruang Ahli Muda	9	0	3	-3

UPT



BUPATI TEMANGGUNG,

ttd.

M. AL KHADZIQ



PETA JABATAN  
DINAS PERUMAHAN RAKYAT, KAWASAN PERMUKIMAN  
DAN LINGKUNGAN HIDUP  
KABUPATEN TEMANGGUNG

KEPALA DINAS  
(Kelas 14)

LAMPIRAN VII  
PERATURAN BUPATI TEMANGGUNG  
NOMOR 5 TAHUN 2023  
TENTANG  
PERUBAHAN ATAS PERATURAN BUPATI  
NOMOR 8 TAHUN 2022 TENTANG  
PETA JABATAN APARATUR SIPIL NEGARA  
DI LINGKUNGAN PEMERINTAH KABUPATEN TEMANGGUNG

Jab Fungsional	Kls	B	K	+/-
Pengendali Dampak Lingkungan Madya	11	0	14	-14
Pengawas Lingkungan Hidup Madya	11	0	2	-2
Teknik Tata Bangunan & Perumahan Madya	11	0	4	-4
Teknik Penyehatan Lingkungan Madya	11	0	11	-11
Penyuluh Lingkungan Hidup Madya	11	0	6	-6
Perencana Madya	11	0	3	-3

Kepala Bidang Perumahan Rakyat dan Kawasan Permukiman  
(Kelas 11)

Jabatan Fungsional	Kls	B	K	+/-
Teknik Tata Bangunan & Perumahan Pelaksana Pemula	4	0	2	-2
Teknik Tata Bangunan & Perumahan Pelaksana Terampil	5	1	2	-1
Teknik Tata Bangunan & Perumahan Pelaksana Mahir	6	0	2	-2
Teknik Tata Bangunan & Perumahan Pelaksana Penyelia	7	0	2	-2
Teknik Tata Bangunan & Perumahan Ahli Pertama	8	0	2	-2
Teknik Tata Bangunan & Perumahan Ahli Muda	9	1	2	-1
Teknik Penyehatan Lingkungan Ahli Pertama	8	0	2	-2
Teknik Penyehatan Lingkungan Ahli Muda	9	0	2	-2
Pengawas Tata Bangunan & Perumahan	7	0	1	-1
Pengelola Perumahan dan Permukiman	6	0	1	-1

Jabatan Fungsional	Kls	B	K	+/-
Teknik Tata Bangunan dan Perumahan Pelaksana Pemula	4	0	2	-2
Teknik Tata Bangunan dan Perumahan Pelaksana Terampil	5	0	2	-2
Teknik Tata Bangunan dan Perumahan Pelaksana Mahir	6	0	2	-2
Teknik Tata Bangunan dan Perumahan Pelaksana Penyelia	7	0	2	-2
Teknik Tata Bangunan dan Perumahan Ahli Pertama	8	0	2	-2
Teknik Tata Bangunan dan Perumahan Ahli Muda	9	0	2	-2
Teknik Penyehatan Lingkungan Ahli Pertama	8	0	2	-2
Teknik Penyehatan Lingkungan Ahli Muda	9	1	2	-1
Penata Bangunan Gedung dan Permukiman	7	0	1	-1
Pengelola Perumahan dan Permukiman	6	0	1	-1
Analisis Peta wilayah	7	0	1	-1
Analisis Pertanahan	7	0	1	-1
Pengelola Survey Pengukuran & Pemetaan	6	0	1	-1
Pengadministrasi Pertanahan	5	2	2	0

Kepala Bidang Tata Lingkungan  
(Kelas 11)

Jabatan Fungsional	Kls	B	K	+/-
Pengendali Dampak Lingkungan Ahli Pertama	8	0	1	-1
Pengendali Dampak Lingkungan Ahli Muda	9	1	2	-1
Analisis Lingkungan Hidup	7	1	0	1
Pengelola Lingkungan	6	0	1	-1
Pengelola Dokumen Perizinan	6	0	1	-1

Jabatan Fungsional	Kls	B	K	+/-
Teknik Penyehatan Lingkungan Ahli Pertama	8	0	1	-1
Teknik Penyehatan Lingkungan Ahli Muda	9	1	2	-1
Penyuluh Lingkungan Hidup Ahli Pertama	8	0	1	-1
Penyuluh Lingkungan Hidup Ahli Muda	9	0	1	-1
Analisis Taman	7	0	1	-1
Pengawas Lapangan Pelugas Pertamanan	7	0	3	-3
Pengelola Sarana & Prasarana Taman	6	0	2	-2
Analisis Lingkungan Hidup	7	0	1	-1
Pengelola Lingkungan	6	1	2	-1
Pramu Taman	5	0	6	-6
Pranata Taman	3	15	20	-5

Jab Fungsional	Kls	B	K	+/-
Penyuluh Lingkungan Hidup Ahli Pertama	8	0	1	-1
Penyuluh Lingkungan Hidup Ahli Muda	9	1	3	-2
Pengendali Dampak Lingkungan Ahli Pertama	8	0	1	-1
Pengendali Dampak Lingkungan Ahli Muda	9	0	1	-1
Analisis Lingkungan Hidup	7	1	1	0
Pengelola Lingkungan	6	0	1	-1

Kepala Bidang Pengendalian Pencemaran dan Kerusakan Lingkungan Hidup  
(Kelas 11)

Jabatan Fungsional	Kls	B	K	+/-
Analisis Lingkungan Hidup	7	1	2	-1
Pengelola Lingkungan	6	0	2	-2
Pengendali Dampak Lingkungan Ahli Pertama	8	1	3	-2
Pengendali Dampak Lingkungan Ahli Muda	9	1	3	-2

Jabatan Fungsional	Kls	B	K	+/-
Analisis Lingkungan Hidup	7	0	2	-2
Pengelola Lingkungan	6	0	2	-2
Pengawas Lingkungan Hidup Ahli Pertama	8	1	3	-2
Pengawas Lingkungan Hidup Ahli Muda	9	1	3	-2
Teknik Penyehatan Lingkungan Pelaksana Pemula	4	0	3	-3
Teknik Penyehatan Lingkungan Pelaksana Terampil	5	0	3	-3
Teknik Penyehatan Lingkungan Pelaksana Mahir	6	0	3	-3
Teknik Penyehatan Lingkungan Pelaksana Penyelia	7	0	3	-3

UPTD

Sekretaris  
(Kelas 12)

Kepala Sub Bagian Keuangan  
(Kelas 9)

Jab Fungsional	Kls	B	K	+/-
Bendahara	7	1	1	0
Pengelola Keuangan	6	0	1	-1
Verifikator Keuangan	6	0	1	-1
Pengadministrasi Keuangan	5	1	2	-1

Kepala Sub Bagian Umum dan Kepegawaian  
(Kelas 9)

Jab Fungsional	Kls	B	K	+/-
Arsiparis Pelaksana Pemula	4	0	2	-2
Arsiparis Pelaksana Terampil	5	0	2	-2
Arsiparis Pelaksana Mahir	6	0	2	-2
Analisis Manajemen Perkantoran	7	1	1	0
Pengelola Sarana Prasarana Kantor	6	0	1	-1
Pengelola Kepegawaian	6	0	1	-1
Pengadministrasi Kepegawaian	5	0	1	-1
Pengadministrasi Persuratan	5	1	1	1
Pengadministrasi Umum	5	2	3	0
Pramu Bakti	3	1	1	-1
Pengemudi	3	1	1	0
Pelugas keamanan	3	6	6	0

Kepala Bidang Kebersihan dan Pengelolaan Sampah  
(Kelas 11)

Jabatan Fungsional	Kls	B	K	+/-
Teknik Penyehatan Lingkungan Ahli Pertama	8	0	2	-2
Teknik Penyehatan Lingkungan Ahli Muda	9	1	2	-1
Penyuluh Lingkungan Hidup Ahli Pertama	8	0	2	-2
Penyuluh Lingkungan Hidup Ahli Muda	9	0	2	-2
Pengendali Dampak Lingkungan Ahli Pertama	8	0	2	-2
Pengendali Dampak Lingkungan Ahli Muda	9	0	2	-2
Pengawas Lapangan Pelugas Kebersihan Jalan, Saluran & Spolokan	7	1	2	-1
Pengelola Penataan Sampah	6	3	7	-4
Pengadministrasi Karcis	5	1	3	-2
Teknis Mesin	5	0	1	-1
Pengemudi	3	15	30	-15
Pramu Kebersihan	3	21	150	-129

Jabatan Fungsional	Kls	B	K	+/-
Teknik Penyehatan Lingkungan Ahli Pertama	8	0	2	-2
Teknik Penyehatan Lingkungan Ahli Muda	9	1	2	-1
Penyuluh Lingkungan Hidup Ahli Pertama	8	0	2	-2
Penyuluh Lingkungan Hidup Ahli Muda	9	0	2	-2
Pengendali Dampak Lingkungan Ahli Pertama	8	0	2	-2
Pengendali Dampak Lingkungan Ahli Muda	9	0	2	-2
Pengawas Lapangan Angkutan Sampah	7	1	1	0
Pengelola Penataan Sampah	6	3	6	-3
Teknis Mesin	5	1	1	0
Pengemudi	3	15	26	-11
Pramu Kebersihan	3	19	100	-81

BUPATI TEMANGGUNG,

ttd.

M. AL KHADZIQ



Kepala UPT Rusunawa (Kelas 9)				
Kepala Tata Usaha (Kelas 8)				
Jab Fungsional	Kls	B	K	+/-
Teknik Tata Bangunan dan Perumahan Ahli Muda	9	0	2	-2
Teknik Tata Bangunan dan Perumahan Ahli Pertama	8	1	2	-1
Pengelola Sarana Prasarana Kantor	6	0	2	-2
Pengadministrasi Keuangan	5	0	2	-2
Pengadministrasi Umum	5	0	6	-6
Teknisi Sipil	5	0	2	-2
Teknisi Jaringan Instalasi	5	0	2	-2
Teknisi Gedung/Bangunan	5	0	2	-2
Pramu Bhakti	5	0	6	-6
Petugas Kemanan	3	6	12	-6

Kepala UPT Laboratorium Lingkungan (Kelas 9)				
Jab Fungsional	Kls	B	K	+/-
Pengendali Dampak Lingkungan Ahli Pertama	8	0	2	-2
Pengendali Dampak Lingkungan Ahli Muda	9	0	2	-2
Analisis Kimia	7	0	8	-8
Pranata Laboratorium	6	0	3	-3
Pengelola Laboratorium	6	0	4	-4
Teknisi Laboratorium	5	0	2	-2
Petugas Pengambil Contoh	5	0	8	-8
Pengadministrasi Keuangan	5	0	1	-1
Pengemudi	3	0	1	-1
Pramu Bhakti	3	0	1	-1
Petugas Keamanan	3	0	1	-1

Kepala UPT TPA dan IPLT (Kelas 9)				
Kepala Tata Usaha (Kelas 8)				
Jab Fungsional	Kls	B	K	+/-
Pengawas Lapangan Petugas Kebersihan TPA	7	0	1	-1
Analisis Lingkungan Hidup	7	0	1	-1
Pengelola Penataan Sampah	6	0	1	-1
Operator Alat Berat	5	2	2	0
Operator Mesin	5	0	3	-3
Teknisi Mesin	5	0	1	-1
Pramu Kebersihan	3	0	6	-6
Pengemudi	3	0	2	-2
Teknik Penyehatan Lingkungan Pelaksana Pemula	4	0	1	-1
Teknik Penyehatan Lingkungan Pelaksana Terampil	5	0	1	-1
Teknik Penyehatan Lingkungan Pelaksana Mahir	6	0	1	-1
Teknik Penyehatan Lingkungan Pelaksana Penyelia	7	0	1	-1



BUPATI TEMANGGUNG,

ttd.

M. AL KHADZIQ



PETA JABATAN  
DINAS EMBERDAYAAN PEREMPUAN, PERLINDUNGAN ANAK,  
PENGENDALIAN PENDUDUK DAN KELUARGA BERENCANA  
KABUPATEN TEMANGGUNG

Kelas	B	K	+/-
14	0	1	-1
12	1	1	0
11	3	3	0
9	8	10	-2
8	0	10	-10
7	2	12	-10
6	5	12	-7
5	5	6	-1
3	28	2	26
<b>Jumlah</b>	<b>52</b>	<b>57</b>	<b>-5</b>

KEPALA DINAS  
(Kelas 14)

Sekretaris  
(Kelas 12)

LAMPIRAN X  
PERATURAN BUPATI TEMANGGUNG  
NOMOR 5 TAHUN 2023  
TENTANG  
PERUBAHAN ATAS PERATURAN BUPATI NOMOR 8  
TAHUN 2022 TENTANG PETA JABATAN APARATUR SIPIL  
DI LINGKUNGAN PEMERINTAH KABUPATEN TEMANGGUNG

Kepala Sub Bagian Perencanaan dan Keuangan  
(Kelas 9)

Jab Fungsional	Kls	B	K	+/-
Perencana Ahli Muda	9	0	1	-1
Perencana Ahli Pertama	8	0	1	-1
Bendahara	7	1	1	0
Pengelola Keuangan	6	0	1	-1
Verifikator Keuangan	6	1	1	0
Pengadministrasi Keuangan	5	1	1	0
Penyusun Program Anggaran dan Pelaporan	7	1	1	0
Pengadministrasi Perencanaan dan Program	5	1	1	0
Pranata Komputer Penyelia	8	0	1	-1
Pranata Komputer Mahir	7	0	1	-1
Pranata Komputer Terampil	6	0	1	-1

Kepala Sub Bagian Umum dan Kepegawaian  
(Kelas 9)

Jab Fungsional	Kls	B	K	+/-
Analisis Manajemen Perkantoran	7	0	1	-1
Pengelola Kepegawaian	6	1	1	0
Pengelola Sarana Prasarana Kantor	6	1	1	0
Pengelola Gudang	6	1	1	0
Pengadministrasi Umum	5	3	3	0
Pengemudi	3	1	1	0
Petugas Keamanan	3	26	0	26
Pramu Bakti	3	1	1	0
Arsiparis Penyelia	8	0	1	-1
Arsiparis Pelaksana Lanjutan	7	0	1	-1
Arsiparis Pelaksana	6	0	1	-1

Kepala Bidang Pemberdayaan Perempuan dan Perlindungan Anak  
(Kelas 11)

Jabatan	Kls	B	K	+/-
Analisis Kebijakan Ahli Muda	9	1	1	0
Analisis Kebijakan Ahli Pertama	8	0	1	-1
Analisis Perlindungan Perempuan	7	0	1	-1
Pengelola Penguatan Pengarusutamaan Gender	6	1	1	0
Psikolog Klinis Ahli Muda	9	0	1	-1
Psikolog Klinis Ahli Pertama	8	0	1	-1

Jabatan	Kls	B	K	+/-
Analisis Kebijakan Ahli Muda	9	1	1	0
Analisis Kebijakan Ahli Pertama	8	0	1	-1
Analisis Pemberdayaan Perempuan dan Anak	7	0	1	-1
Pengelola Pemberdayaan, Perlindungan Perempuan dan Anak	6	0	1	-1
Analisis Hukum Ahli Muda	9	0	1	-1
Analisis Hukum Ahli Pertama	8	0	1	-1

Kepala Bidang Pengendalian Penduduk dan Peningkatan Keluarga Sejahtera  
(Kelas 11)

Jabatan	Kls	B	K	+/-
Penata Kependudukan dan Keluarga Berencana Ahli Muda	9	1	1	0
Penata Kependudukan dan Keluarga Berencana Ahli pertama	8	0	1	-1
Penyusun Pencatatan dan Pelaporan Data Kependudukan dan Keluarga Berencana	7	0	1	-1
Pengelola Data Pengendalian Masyarakat	6	0	1	-1

Jabatan	Kls	B	K	+/-
Penata Kependudukan dan Keluarga Berencana Ahli Muda	9	1	1	0
Penata Kependudukan dan Keluarga Berencana Ahli Pertama	8	0	1	-1
Penyusun Bahan Kesejahteraan Keluarga	7	0	1	-1
Pengelola Pembinaan Ketahanan Keluarga	6	0	1	-1

Kepala Bidang Pengelolaan Pelayanan dan Pembinaan Keluarga Berencana  
(Kelas 11)

Jabatan	Kls	B	K	+/-
Penata Kependudukan dan Keluarga Berencana Ahli Muda	9	1	1	0
Penata Kependudukan dan Keluarga Berencana Ahli pertama	8	0	1	-1
Penyusun Bahan Pembinaan Penyuluh Keluarga Berencana	7	0	1	-1
Pengelola Advokasi Konseling dan Pembinaan Keluarga Berencana dan Kesehatan Reproduksi	6	0	1	-1

Jabatan	Kls	B	K	+/-
Penata Kependudukan dan Keluarga Berencana Ahli Muda	9	1	1	0
Penata Kependudukan dan Keluarga Berencana Ahli Pertama	8	0	1	-1
Penyusun Pembinaan Kesetaraan Keluarga Berencana	7	0	1	-1
Analisis Keluarga Berencana	7	0	1	-1
Pengadministrasi Alat dan Obat Kontrasepsi	5	0	1	-1

BUPATI TEMANGGUNG,

ttd.

M. AL KHADZIQ



PETA JABATAN  
DINAS KETAHANAN PANGAN,  
PERTANIAN DAN PERIKANAN  
KABUPATEN TEMANGGUNG

LAMPIRAN XI  
PERATURAN BUPATI TEMANGGUNG  
NOMOR 5 TAHUN 2023  
TENTANG  
PERUBAHAN ATAS PERATURAN BUPATI  
NOMOR 8 TAHUN 2022 TENTANG  
PETA JABATAN APARATUR SIPIL NEGARA  
DI LINGKUNGAN PEMERINTAH KABUPATEN TEMANGGUNG

Kls	B	K	+/-
14	1	1	0
12	1	1	0
11	23	62	-39
9	31	88	-57
8	57	147	-90
7	9	88	-79
6	50	138	-88
5	10	12	-2
4	2	13	-11
3	2	1	1
Jml	186	551	-365

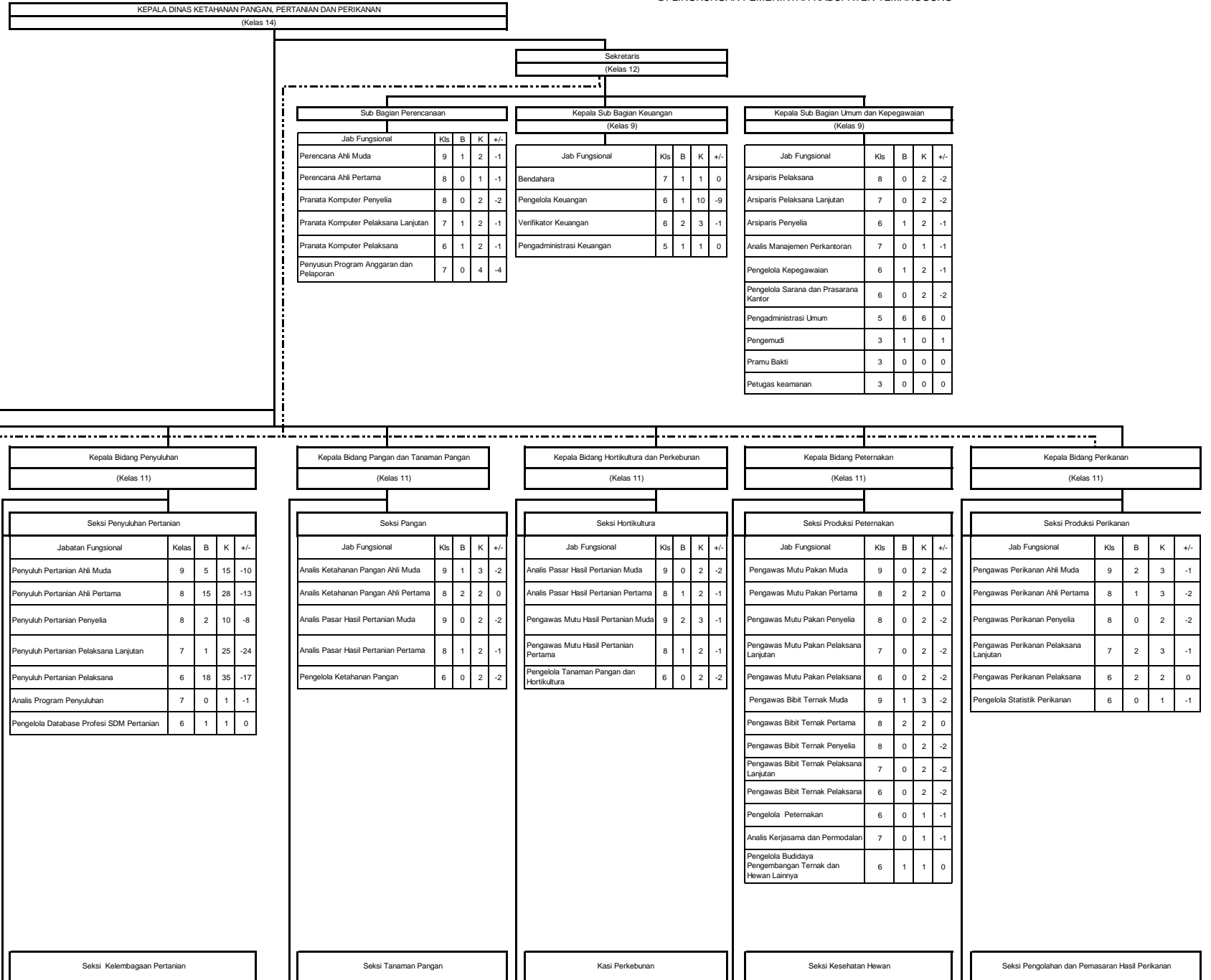

Jab Fungsional	Kls	B	K	+/-
Pengendali Organisme Pengganggu Tumbuh	9	2	5	-3
Pengendali Organisme Pengganggu Tumbuh	8	4	4	0
Penyusun Rencana Mitigasi dan Adaptasi	7	0	1	-1
Analisis Lahan Pertanian	7	0	1	-1
Pengawas pupuk dan pestisida	7	0	1	-1

Jabatan Fungsional	Kelas	B	K	+/-
Penyuluh Pertanian Ahli Muda	9	6	15	-9
Penyuluh Pertanian Ahli Pertama	8	14	27	-13
Penyuluh Pertanian Penyelia	8	2	10	-8
Penyuluh Pertanian Pelaksana Lanjutan	7	2	25	-23
Penyuluh Pertanian Pelaksana	6	17	35	-18
Analisis Pemberdayaan masyarakat dan kelembagaan	7	0	1	-1
Pengelola Database kelembagaan petani	6	0	1	-1

Jab Fungsional	Kls	B	K	+/-
Pengawas Mutu Hasil Pertanian Muda	9	0	4	-4
Pengawas Mutu Hasil Pertanian Pertama	8	2	3	-1
Analisis Pasar Hasil Pertanian Muda	9	1	2	-1
Analisis Pasar Hasil Pertanian Pertama	8	1	2	-1
Pengelola Budidaya dan Pengembangan	6	0	2	-2

Jab Fungsional	Kls	B	K	+/-
Pengawas Benih Tanaman Ahli Muda	9	1	3	-2
Pengawas Benih Tanaman Ahli Pertama	8	0	2	-2
Pengawas Benih Tanaman penyelia	8	0	2	-2
Pengawas Benih Tanaman pelaksana	7	0	2	-2
Pengawas Benih Tanaman pelaksana	6	0	2	-2
Analisis Pasar Hasil Pertanian Muda	9	0	1	-1
Analisis Pasar Hasil Pertanian Pertama	8	1	2	-1
Pengawas Mutu Hasil Pertanian Muda	9	0	1	-1
Pengawas Mutu Hasil Pertanian Pertama	8	0	2	-2
Pengelola penilai usaha perkebunan	6	0	2	-2

Jab Fungsional	Kls	B	K	+/-
Medik Veteriner Ahli Muda	9	1	2	-1
Medik Veteriner Ahli Pertama	8	1	2	-1
Paramedik Veteriner penyelia	6	0	4	-4
Paramedik Veteriner Pelaksana Lanjutan	7	2	4	-2
Paramedik Veteriner Pelaksana	8	0	4	-4
Pengelola Kesehatan Ternak Besar, Kecil, dan Unggas	6	0	2	-2
Pengelola Keswan dan Kesmavet	6	0	2	-2

Jab Fungsional	Kls	B	K	+/-
Analisis Pasar Hasil Perikanan Ahli Muda	9	1	2	-1
Analisis Pasar Hasil Perikanan Ahli Pertama	8	0	2	-2
Pengendali Hama dan Penyakit Ikan	9	0	2	-2
Pengendali Hama dan Penyakit Ikan	8	0	2	-2
Pengelola Pengembangan Budidaya	6	0	2	-2
Pengelola Pengawasan Pengolahan	6	0	1	-1
Teknisi Pemeliharaan sarana dan prasarana	5	2	3	-1
Pemelihara sarana dan prasarana	3	1	1	0

BUPATI TEMANGGUNG,

ttd.

M. AL KHADZIQ



**KEPALA DINAS KETAHANAN PANGAN, PERTANIAN DAN PERIKANAN**  
(Kelas 14)

**Kepala UPTD Balai Benih**  
(Kelas 9)

**Kepala Tata Usaha UPTD Balai Benih**  
(Kelas 8)

Jab Fungsional	Kls	B	K	+/-
Pengawas Benih Tanaman Ahli Muda	9	0	1	-1
Pengawas Benih Tanaman Ahli Pertama	8	0	1	-1
Pengawas Benih Tanaman Penyelia	6	0	2	-2
Pengawas Benih Tanaman Pelaksana lanjutan	8	0	2	-2
Pengawas Benih Tanaman Pelaksana	7	0	2	-2
Pengelola Teknologi Perbenihan	6	0	1	-1
Pranata Pengembangan Bibit Tanaman	4	0	1	-1

**Kepala UPTD Rumah Potong Hewan dan Pasar Hewan**  
(Kelas 9)

**Kepala Tata Usaha UPTD Rumah Potong Hewan dan Pasar Hewan**  
(Kelas 8)

Jab Fungsional	Kls	B	K	+/-
JFT Medik Veteriner ahli muda	9	0	1	-1
JFT Medik Veteriner ahli pertama	8	1	1	0
JFT Paramedik Veteriner Penyelia	8	0	2	-2
JFT Paramedik Veteriner Pelaksana Lanjutan	7	0	3	-3
JFT Paramedik Veteriner Pelaksana	6	2	3	-1
JFT Pengawas Bibit Ternak Ahli Muda	9	0	1	-1
JFT Pengawas Bibit Ternak Ahli Pertama	8	1	1	0
Pengelola UPTD Pasar Hewan dan RPH	6	1	3	-2
Penagih Retribusi	4	1	12	-11

**Kepala UPTD Puskeswan dan Balai Inseminasi Buatan**  
(Kelas 9)

**Kepala Tata Usaha UPTD Puskeswan dan Balai Inseminasi Buatan**  
(Kelas 8)

Jab Fungsional	Kls	B	K	+/-
JFT Medik Veteriner ahli muda	9	0	2	-2
JFT Medik Veteriner ahli pertama	8	1	2	-1
JFT Paramedik Veteriner Penyelia	8	0	2	-2
JFT Paramedik Veteriner Pelaksana Lanjutan	7	0	2	-2
JFT Paramedik Veteriner Pelaksana	6	1	2	-1
JFT Pengawas Bibit Ternak Ahli Muda	9	0	1	-1
JFT Pengawas Bibit Ternak Ahli Pertama	8	1	1	0
Pengelola Kesehatan Ternak Besar, Kecil dan Unggas	6	1	2	-1
Teknisi pemeliharaan sarana dan prasarana	5	1	2	-1



BUPATI TEMANGGUNG,  
  
ttd.  
  
M. AL KHADZIQ

PETA JABATAN  
DINAS KEPENDUDUKAN DAN PENCATATAN SIPIL  
KABUPATEN TEMANGGUNG

LAMPIRAN XV  
PERATURAN BUPATI TEMANGGUNG  
NOMOR 5 TAHUN 2023  
TENTANG  
PERUBAHAN ATAS PERATURAN BUPATI  
NOMOR 8 TAHUN 2022 TENTANG  
PETA JABATAN APARATUR SIPIL NEGARA  
DI LINGKUNGAN PEMERINTAH KABUPATEN TEMANGGUNG

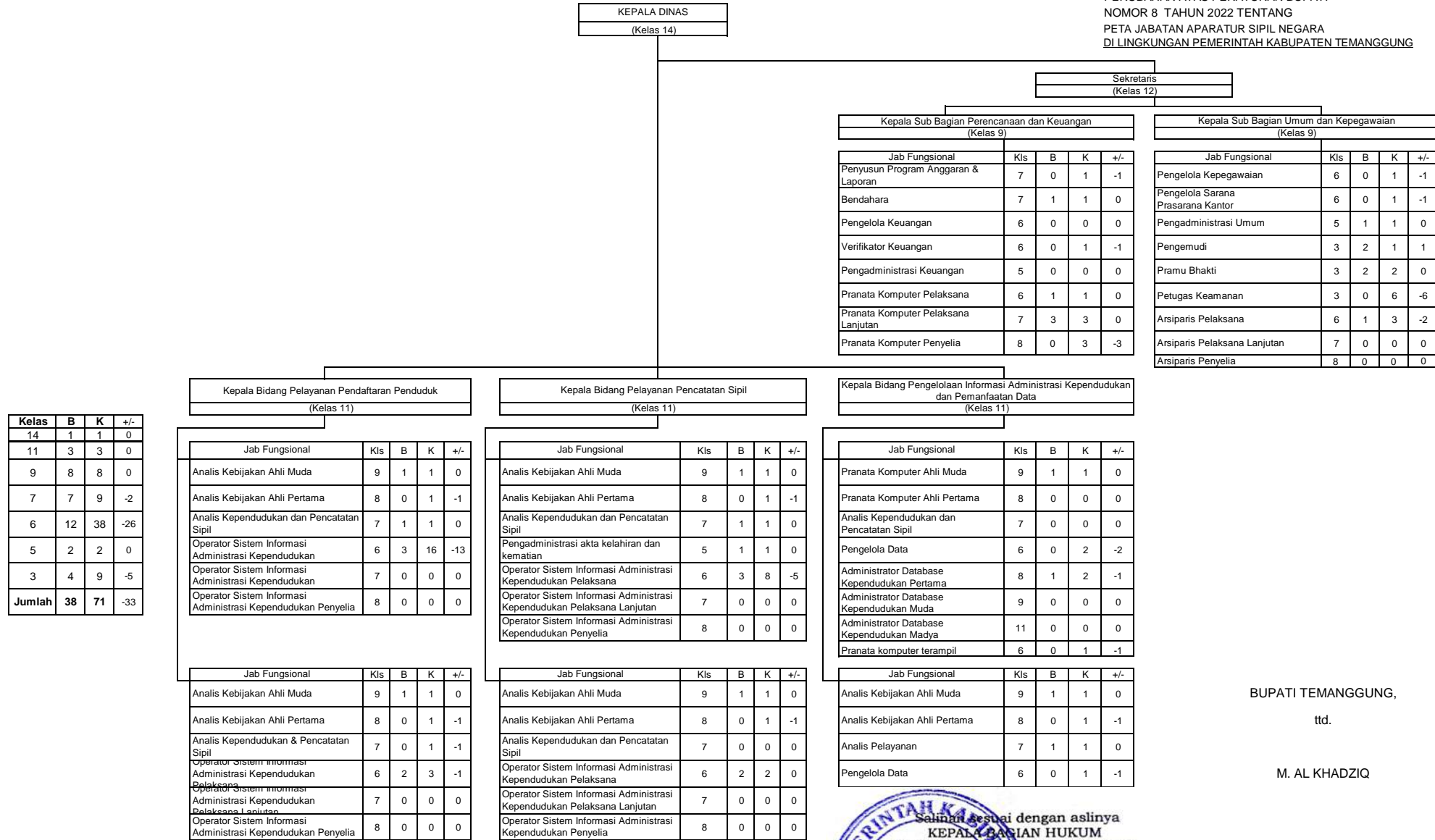

BUPATI TEMANGGUNG,  
ttd.

M. AL KHADZIQ



PETA JABATAN  
DINAS PEMBERDAYAAN MASYARAKAT DAN DESA  
KABUPATEN TEMANGGUNG

KEPALA DINAS  
(Kelas 14)

LAMPIRAN XIII  
PERATURAN BUPATI TEMANGGUNG  
NOMOR 5 TAHUN 2023  
TENTANG  
PERUBAHAN ATAS PERATURAN BUPATI NOMOR 8  
TAHUN 2022 TENTANG PETA JABATAN APARATUR  
SIPIL NEGARA DI LINGKUNGAN PEMERINTAH  
KABUPATEN TEMANGGUNG

Kelas	B	K	+/-
14	1	1	0
12	1	1	0
11	3	3	0
9	10	11	-1
8	1	3	-2
7	12	15	-3
6	7	32	-25
5	3	5	-2
3	3	8	-5
<b>Jml</b>	<b>41</b>	<b>79</b>	<b>-38</b>

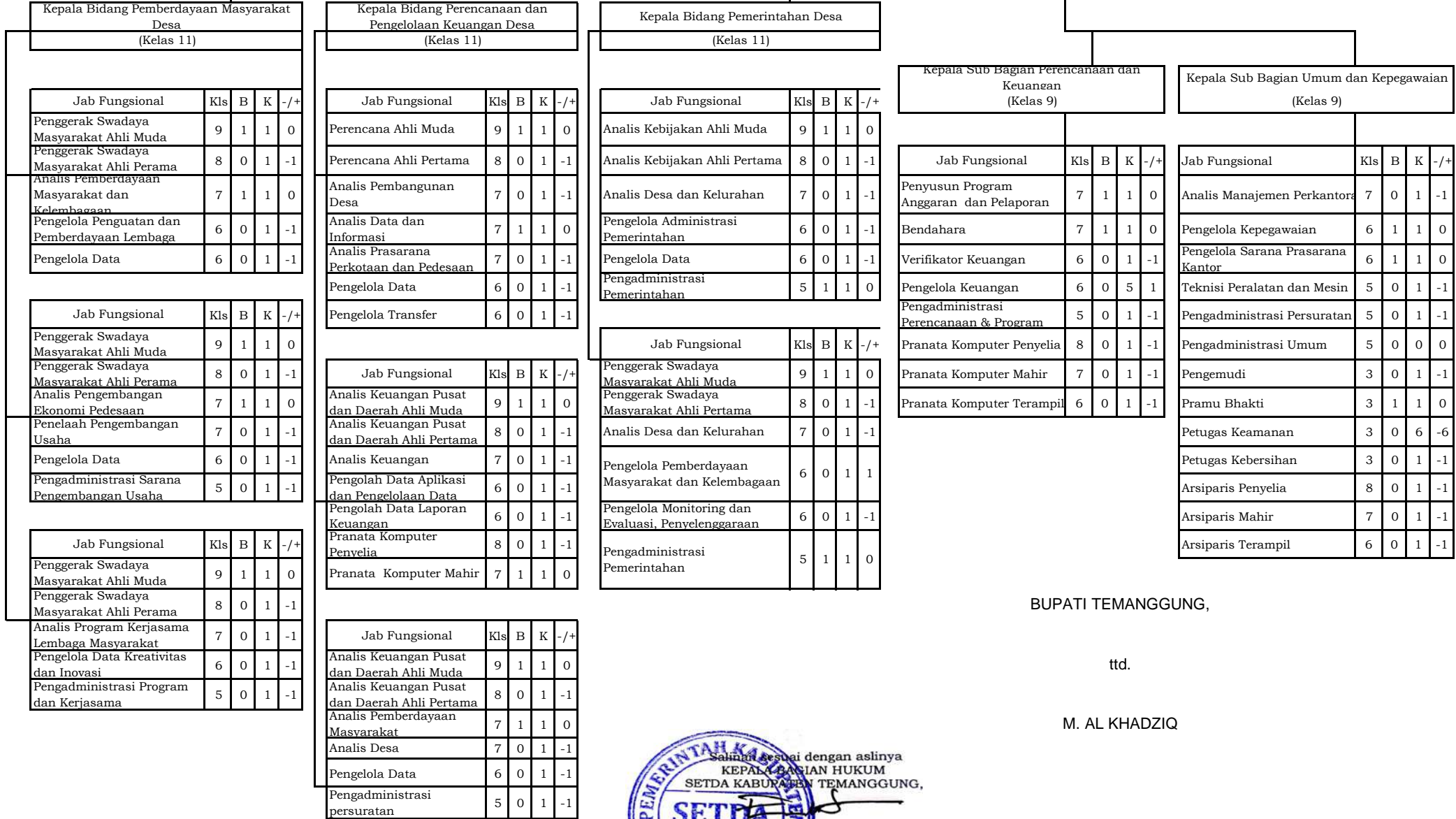

BUPATI TEMANGGUNG,

ttd.

M. AL KHADZIQ



**PETA JABATAN  
DINAS PERHUBUNGAN  
KABUPATEN TEMANGGUNG**

Kelas	B	K	+/-
14	1	1	0
12	1	1	0
11	2	2	0
9	6	6	0
8	2	4	-2
7	4	17	-13
6	11	39	-28
5	13	21	-8
4	0	21	-21
3	12	0	12
<b>Jumlah</b>	<b>52</b>	<b>112</b>	<b>-60</b>

KEPALA DINAS PERHUBUNGAN  
(Kelas 14)

LAMPIRAN XIV  
PERATURAN BUPATI TEMANGGUNG  
NOMOR 5 TAHUN 2023  
TENTANG  
PERUBAHAN ATAS PERATURAN BUPATI  
NOMOR 8 TAHUN 2022 TENTANG  
PETA JABATAN APARATUR SIPIL NEGARA  
DI LINGKUNGAN PEMERINTAH KABUPATEN TEMANGGUNG

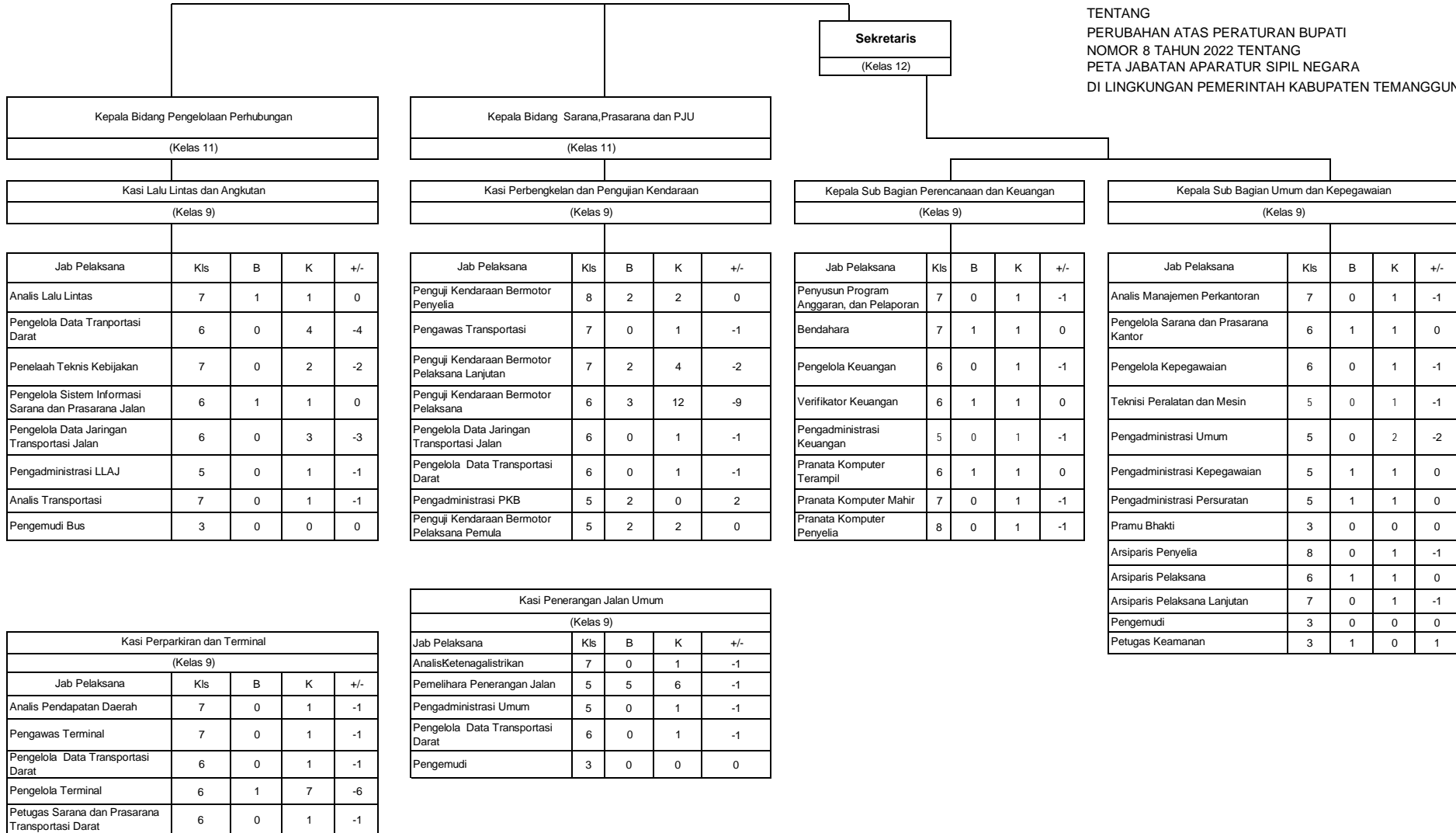

Sah sesuai dengan aslinya.  
KEPADA AN HUKUM  
SETDA KABUPATEN TEMANGGUNG,  
**SETDA**  
ENDANG SUWARSO, S.H  
Pembina / Tingkat 1  
NIP. 19610301003199603 1 003

BUPATI TEMANGGUNG,  
  
ttd.  
  
M. AL KHADZIQ

PETA JABATAN  
DINAS KOMUNIKASI DAN INFORMATIKA  
KABUPATEN TEMANGGUNG

KEPALA DINKOMINFO  
Kelas 14

LAMPIRAN XV  
PERATURAN BUPATI TEMANGGUNG  
NOMOR 5 TAHUN 2023  
TENTANG  
PERUBAHAN ATAS PERATURAN BUPATI NOMOR 8  
TAHUN 2022 TENTANG PETA JABATAN APARATUR  
SIPIL NEGARA DI LINGKUNGAN PEMERINTAH

Jab Fungsional Tertentu	Kls	B	K	+/-
Pranata Komputer Muda	9	0	8	-8
Pranata Komputer Madya	11	0	4	-4
Pranata Humas Muda	9	0	4	-4
Pranata Humas Madya	11	0	2	-2
Statistisi Madya	11	0	2	-2
Sandiman Madya	11	0	2	-2

SEKRETARIS  
Kelas 12

Kasubag Perencanaan dan Keuangan  
Kelas 11

Kasubag Umum dan Kepegawaian  
Kelas 11

Jabatan	Kls	B	K	-/+
Penyusun Program Anggaran dan Pelaporan	7	0	1	-1
Pengadministrasi Keuangan	5	1	1	0
Bendahara	7	0	1	-1
Pengelola Keuangan	6	0	1	-1
Verifikator Keuangan	6	0	1	-1
Pranata Komputer Penyelia	8	0	1	-1
Pranata Komputer Mahir	7	0	1	-1
Pranata Komputer Terampil	6	0	1	-1

Jabatan	Kls	B	K	-/+
Analisis Manajemen Perkantoran	7	0	1	-1
Pengelola Kepegawaian	6	1	1	0
Pengelola Sarana dan Prasarana Kantor	6	0	1	-1
Teknisi Peralatan dan Mesin	5	0	1	-1
Pengadministrasi Persuratan	5	0	1	-1
Pengadministrasi Umum	5	0	5	-5
Pengemudi	3	0	1	-1
Pramu Bakti	3	2	2	0
Petugas Keamanan	3	0	6	-6
Arsiparis Penyelia	8	0	1	-1
Arsiparis Mahir	7	0	1	-1
Arsiparis Terampil	6	0	1	-1

Kepala Bidang Informasi dan Komunikasi Publik  
Kelas 11

Kepala Bidang Teknologi Informasi dan Komunikasi  
Kelas 11

Kepala Bidang Statistik dan Persandian  
Kelas 11

Jabatan	Kls	B	K	-/+
Pranata Kehumasan Ahli Muda	9	1	1	0
Pranata Kehumasan Ahli Pertama	8	1	0	-1
Analisis Data dan Informasi	7	1	1	0
Jurnalis	6	0	2	-2
Pengelola Media Center dan Kemitraan Media	6	0	2	-2
Pranata Komputer Terampil	6	0	1	-1
Pranata Komputer Mahir	7	0	1	-1
Pranata Komputer Penyelia	8	0	1	-1
Pranata Humas Terampil	6	0	2	-2
Pranata Humas Mahir	7	0	2	-2
Pranata Humas Penyelia	8	0	2	-2
Pranata Humas Pertama	8	0	2	-2

Jabatan	Kls	B	K	-/+
Pranata Komputer Ahli Muda	9	1	1	0
Pranata Komputer Ahli Pertama	8	0	0	-1
Analisis Sistem Informasi Dan Jaringan	7	0	1	-1
Pranata Komputer Terampil	6	0	3	-3
Pranata Komputer Mahir	7	1	4	-3
Pranata Komputer Penyelia	8	0	4	-4
Pranata Komputer Pertama	8	0	3	-3

Jabatan	Kls	B	K	-/+
Analisis Kebijakan Ahli Muda	9	0	1	-1
Analisis Kebijakan Ahli Pertama	8	0	2	-2
Analisis Statistik	7	0	1	-1
Pengelola Geospasial	6	0	2	-2
Sandiman Ahli Muda	9	0	1	-1
Sandiman Ahli Pertama	8	0	2	-2
Pranata Komputer Terampil	6	0	1	-1
Pranata Komputer Mahir	7	1	1	0
Pranata Komputer Penyelia	8	0	1	-1
Pranata Komputer Pertama	8	0	1	-1

Jabatan	Kls	B	K	-/+
Pranata Humas Ahli Muda	9	1	1	0
Pranata Humas Ahli Pertama	8	0	1	-1
Analisis Data dan Informasi	7	0	1	-1
Analisis Penyuluhan dan Layanan Informasi	7	0	1	-1
Pengelola Pemberdayaan Masyarakat dan Kelembagaan	6	0	2	-2
Pengolah Konten Media Sosial	6	0	1	-1
Pengelola Dokumentasi	6	0	2	-2
Pranata Komputer Terampil	6	1	1	0
Pranata Komputer Mahir	7	0	1	-1
Pranata Komputer Penyelia	8	0	1	-1
Pranata Komputer Pertama	8	0	1	-1
Pranata Humas Terampil	6	0	2	-2
Pranata Humas Mahir	7	0	2	-2
Pranata Humas Penyelia	8	0	2	-2
Asisten Pranata Siaran Mahir	7	0	1	-1
Asisten Pranata Siaran Trampil	6	0	1	-1
Asisten Pranata Siaran Pemula	5	0	1	-1

Jabatan	Kls	B	K	-/+
Pranata Komputer Ahli Muda	9	1	1	0
Pranata Komputer Ahli Pertama	8	0	1	-1
Analisis Sistem Informasi Dan Jaringan	7	1	1	0
Pranata Komputer Terampil	6	1	4	-3
Pranata Komputer Mahir	7	1	4	-3
Pranata Komputer Penyelia	8	0	4	-4
Pranata Komputer Pertama	8	0	3	-3

Jabatan	Kls	B	K	-/+
Sandiman Ahli Muda	9	1	1	0
Sandiman Ahli Pertama	8	0	1	-1
Operator Sandi Dan Telekomunikasi	6	1	3	-2
Sandiman Pertama	8	0	2	-2
Sandiman Muda	9	0	2	-2
Pranata Komputer Terampil	6	0	1	-1
Pranata Komputer Mahir	7	0	1	-1
Pranata Komputer Penyelia	8	0	1	-1
Pranata Komputer Pertama	8	0	1	-1

BUPATI TEMANGGUNG,

ttd.

M. AL KHADZIQ





PETA JABATAN  
DINAS KOPERASI, USAHA KECIL MENENGAH  
DAN PERDAGANGAN  
KABUPATEN TEMANGGUNG

Kelas	B	K	+/-
14	1	1	0
12	1	1	0
11	4	7	3
9	12	14	2
8	6	15	9
7	3	13	10
6	16	27	11
5	10	11	1
4	0	0	0
3	54	0	-54
<b>JML</b>	<b>107</b>	<b>89</b>	<b>-18</b>

Kepala Dinas  
(Kelas 14)

Sekretaris  
(Kelas 12)

LAMPIRAN XVI  
PERATURAN BUPATI TEMANGGUNG  
NOMOR 5 TAHUN 2023  
TENTANG  
PERUBAHAN ATAS PERATURAN BUPATI  
NOMOR 8 TAHUN 2022 TENTANG PETA  
JABATAN APARATUR SIPIL NEGARA  
DI LINGKUNGAN PEMERINTAH

Jabatan	Kls	B	K	+/-
Pengawas Koperasi Ahli madya	11	0	2	-2
Analisis Perdagangan Ahli Madya	11	0	2	-2
Pengawas Perdagangan Ahli Madya	11	0	2	-2
Penyuluh Perindustrian dan Perdagangan Ahli Madya	11	0	2	-2
Penera Ahli Madya	11	1	2	-1
Pengawas Kemtrolelogian	11	0	2	-2

Kepala Sub Bagian Perencanaan dan Keuangan  
(Kelas 9)

Jabatan	Kls	B	K	+/-
Penyusun Program Anggaran dan Pelaporan	7	0	1	-1
Pengadministrasi Perencanaan dan Program	5	0	1	-1
Bendahara	7	0	1	-1
Verifikator Keuangan	6	1	1	0
Pengelola Keuangan	6	4	3	1
Pengadministrasi Keuangan	5	1	4	-3
Pranata Komputer Penyelia	8	0	1	-1
Pranata Komputer Mahir	7	0	1	-1
Pranata Komputer Terampil	6	0	1	-1

Kepala Sub Bagian Umum dan Kepegawaian  
(Kelas 9)

Jabatan	Kls	B	K	+/-
Analisis Manajemen Perkantoran	7	1	1	0
Pengelola Kepegawaian	6	1	1	0
Pengelola Sarana Prasarana Kantor	6	0	1	-1
Pengadministrasi Kepegawaian	5	0	1	-1
Pengadministrasi Umum	5	6	4	2
Arsiparis Penyelia	8	0	1	-1
Arsiparis Pelaksana Lanjutan	7	0	1	-1
Arsiparis Pelaksana	6	0	1	-1

Kepala Bidang Koperasi dan Usaha Mikro  
(Kelas 11)

Jabatan Fungsional	Kls	B	K	+/-
Pengawas Koperasi Ahli Muda	9	1	1	0
Pengawas Koperasi Ahli Pertama	8	0	1	-1
Penyuluh Perindustrian dan Perdagangan Ahli Muda	9	1	1	0
Penyuluh Perindustrian dan Perdagangan Ahli Pertama	8	0	1	-1
Pengelola Kebijakan Kelembagaan Koperasi	6	0	1	-1
Pengelola Pemutakhiran Koperasi dan Usaha Kecil, Mikro dan Menengah	6	1	1	0
Pengelola Data Kreativitas dan Inovasi	6	0	1	-1
Pengelola Pengembangan Inkubasi Bisnis dan Workshop	6	0	1	-1

Kepala Bidang Perdagangan  
(Kelas 11)

Jabatan Fungsional	Kls	B	K	+/-
Analisis Perdagangan Ahli Muda	9	2	2	0
Analisis Perdagangan Ahli Pertama	8	0	2	-2
Penyuluh Perindustrian dan Perdagangan Penyelia	8	0	1	-1
Penyuluh Perindustrian dan Perdagangan Mahir	7	0	1	-1
Penyuluh Perindustrian dan Perdagangan Terampil	6	1	1	0
Penguji Mutu Barang Penyelia	8	0	1	-1
Penguji Mutu Barang Mahir	7	0	1	-1
Penguji Mutu Barang Terampil	6	0	1	-1
Pengelola Perindustrian, Perdagangan dan Badan Usaha Daerah	6	1	1	0
Pengelola Pameran dan Peragaan	6	0	1	-1

Kepala Bidang Pengelolaan pasar  
(Kelas 11)

Jabatan Fungsional	Kls	B	K	+/-
Penyuluh Perindustrian dan Perdagangan Ahli Muda	9	2	2	0
Penyuluh Perindustrian dan Perdagangan Ahli Pertama	8	0	2	-2
Penyuluh Perindustrian dan Perdagangan Penyelia	8	0	1	-1
Penyuluh Perindustrian dan Perdagangan Mahir	7	0	1	-1
Penyuluh Perindustrian dan Perdagangan Terampil	6	1	1	0
Analisis Pengembangan Pasar	7	1	1	0
Analisis Pendapatan Daerah	7	1	1	0
Pengelola Pasar	6	0	1	-1
Pengelola Pendapatan	6	0	1	-1

UPT

BUPATI TEMANGGUNG,

ttd.

M. AL KHADZIQ



PETA JABATAN  
 UPT DINAS KOPERASI,  
 USAHA KECIL MENENGAH DAN PERDAGANGAN  
 KABUPATEN TEMANGGUNG

LAMPIRAN XVI  
 PERATURAN BUPATI TEMANGGUNG  
 NOMOR 5 TAHUN 2023  
 TENTANG  
 PERUBAHAN ATAS PERATURAN BUPATI NOMOR 8  
 TAHUN 2022 TENTANG PETA JABATAN APARATUR  
 SIPIL NEGARA DI LINGKUNGAN PEMERINTAH  
 KABUPATEN TEMANGGUNG

Kepala UPT Metrologi (Kelas 8)						Kepala UPT Pengelolaan Pasar Daerah Kranggan (Kelas 9)						Kepala UPT Pengelolaan Pasar Daerah Temanggung (Kelas 9)						Kepala UPT Pengelolaan Pasar Daerah Parakan (Kelas 9)						Kepala UPT Pengelolaan Pasar Daerah Ngadirejo (Kelas 9)					
Kepala Sub Bagian Tata Usaha UPT Pengelolaan Pasar Daerah Kranggan (Kelas 8)						Kepala Sub Bagian Tata Usaha UPT Pengelolaan Pasar Daerah Temanggung (Kelas 8)						Kepala Sub Bagian Tata Usaha UPT Pengelolaan Pasar Daerah Parakan (Kelas 8)						Kepala Sub Bagian Tata Usaha UPT Pengelolaan Pasar Daerah Ngadirejo (Kelas 8)											
Jabatan Fungsional	Kls	B	K	+/-		Jabatan Fungsional	Kls	B	K	+/-		Jabatan Fungsional	Kls	B	K	+/-		Jabatan Fungsional	Kls	B	K	+/-		Jabatan Fungsional	Kls	B	K	+/-	
Penera Ahli Muda	9	0	2	-2		Pengelola Keuangan	6	1	0	1		Pengelola Keuangan	6	1	0	1		Pengelola Keuangan	6	0	0	0		Pengelola Keuangan	6	1	0	1	
Penera Ahli Pertama	8	2	2	0		Pengadministrasi Keuangan	5	0	1	-1		Pengadministrasi Keuangan	5	0	1	-1		Pengadministrasi Keuangan	5	0	1	-1		Pengadministrasi Keuangan	5	0	1	-1	
Pengawas Kemetrolagian Ahli Muda	9	0	2	-2		Pengadministrasi Umum	5	0	1	-1		Pengadministrasi Umum	5	1	1	0		Pengadministrasi Umum	5	0	1	-1		Pengadministrasi Umum	5	2	1	1	
Pengawas Kemetrolagian Ahli Pertama	8	0	2	-2		Teknisi Jaringan Instalasi	5	0	1	-1		Teknisi Jaringan Instalasi	5	0	1	-1		Teknisi Jaringan Instalasi	5	0	1	-1		Teknisi Jaringan Instalasi	5	0	1	-1	
Pengamat Tera Penyelia	8	0	3	-3		Juru Pungut Retribusi	3	1	0	1		Juru Pungut Retribusi	3	7	0	7		Juru Pungut Retribusi	3	7	0	7		Juru Pungut Retribusi	3	5	0	5	
Pengamat Tera Mahir	7	0	3	-3		Pramu Kebersihan	3	3	0	3		Pramu Kebersihan	3	16	0	16		Pramu Kebersihan	3	4	0	4		Pramu Kebersihan	3	11	0	11	
Pengamat Tera Terampil	6	3	3	0																									
Pengadministrasi Keuangan	5	0	1	-1																									
Pengadministrasi Umum	5	0	1	-1																									

BUPATI TEMANGGUNG,

ttd.

M. AL KHADZIQ



PETA JABATAN  
DINAS PENANAMAN MODAL  
DAN PELAYANAN TERPADU SATU PINTU  
KABUPATEN TEMANGGUNG

LAMPIRAN XXIV  
PERATURAN BUPATI TEMANGGUNG  
NOMOR 5 TAHUN 2023  
TENTANG  
PERUBAHAN ATAS PERATURAN BUPATI  
NOMOR 8 TAHUN 2022 TENTANG  
PETA JABATAN APARATUR SIPIL NEGARA  
DI LINGKUNGAN PEMERINTAH KABUPATEN TEMANGGUNG

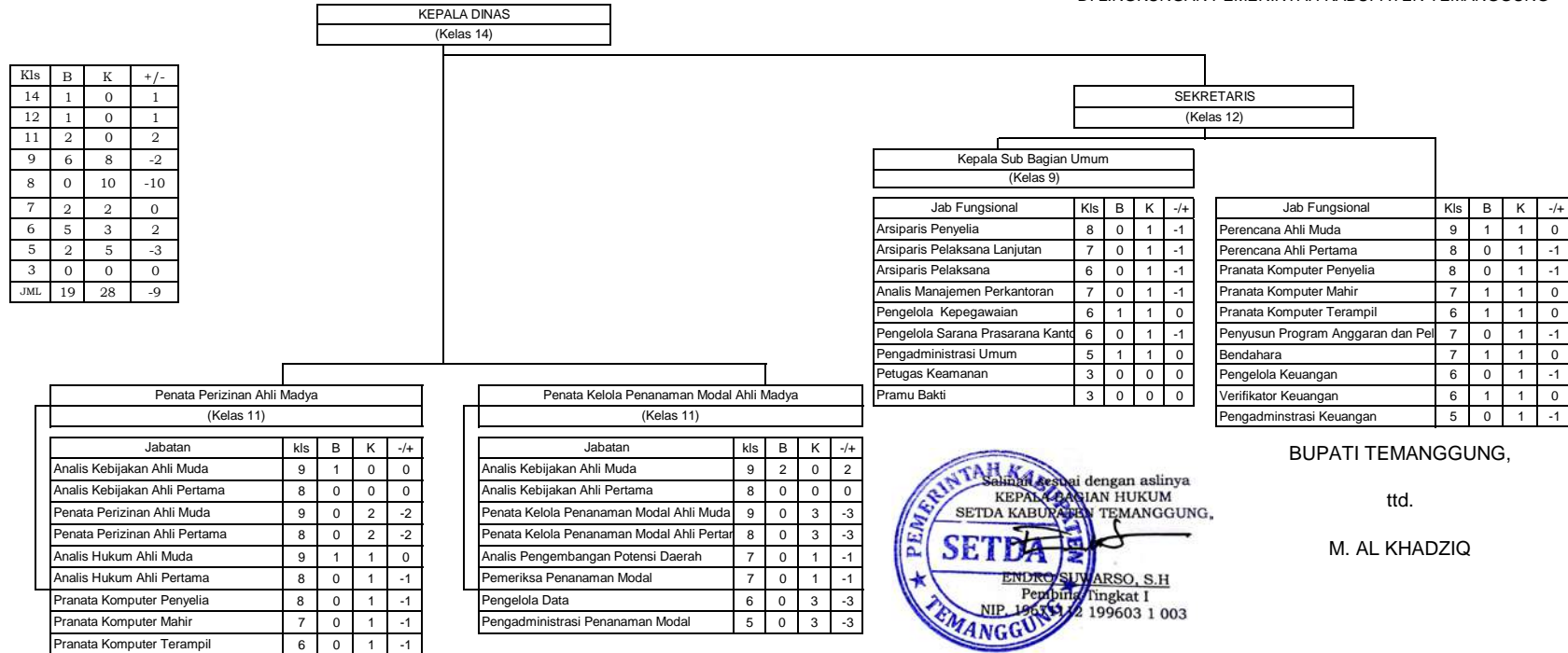

PETA JABATAN  
BAPPEDA  
KABUPATEN TEMANGGUNG

LAMPIRAN XXI  
PERATURAN BUPATI TEMANGGUNG  
NOMOR 5 TAHUN 2023  
TENTANG  
PERUBAHAN ATAS PERATURAN BUPATI NOMOR 8 TAHUN 2022  
TENTANG PETA JABATAN APARATUR SIPIL NEGARA DI

REKAPITULASI				
Kls	B	K	-/+	
14	1	1	0	
13				
12	1	1	0	
11	1	1	0	
10			0	
9	10	11	-1	
8	13	24	-11	
7	6	23	-17	
6	3	12	-9	
5	3	7	-4	
4			0	
3	1	0	1	
Jml	38	80	-42	

KEPALA  
Kelas 14

SEKRETARIS  
Kelas 12

Jabatan	Kls	B	K	-/+
Perencana Ahli Muda	9	1	1	0
Perencana Ahli Pertama	8	0	1	-1
Penyusun Program Anggaran dan Pelaporan	7	0	1	-1
Pengadministrasi Perencanaan dan Program	5	0	1	-1
Pranata Komputer Terampil	6	0	1	-1
Pranata Komputer Mahir	7	0	1	-1
Pranata Komputer Penyelia	8	0	1	-1

Sub Bagian Keuangan Kelas 9				
Jabatan	Kls	B	K	-/+
Bendahara	7	1	1	0
Pengelola Keuangan	6	1	1	-1
Verifikator Keuangan	6	1	1	-1
Pengadministrasi Keuangan	5	0	1	-1

Sub Bagian Umum dan Kepegawaian Kelas 9				
Jabatan	Kls	B	K	-/+
Arsiparis Terampil	6	0	1	-1
Arsiparis Mahir	7	0	1	-1
Arsiparis Penyelia	8	0	1	-1
Analisis Manajemen	7	1	1	0
Pengelola Kepegawaian	6	0	1	-1
Pengelola Sarana Prasarana Kantor	6	0	1	-1
Pengadministrasi Kepegawaian	5	0	1	-1
Pengadministrasi Umum	5	3	1	2
Pramu Bakti	3	1	0	-3

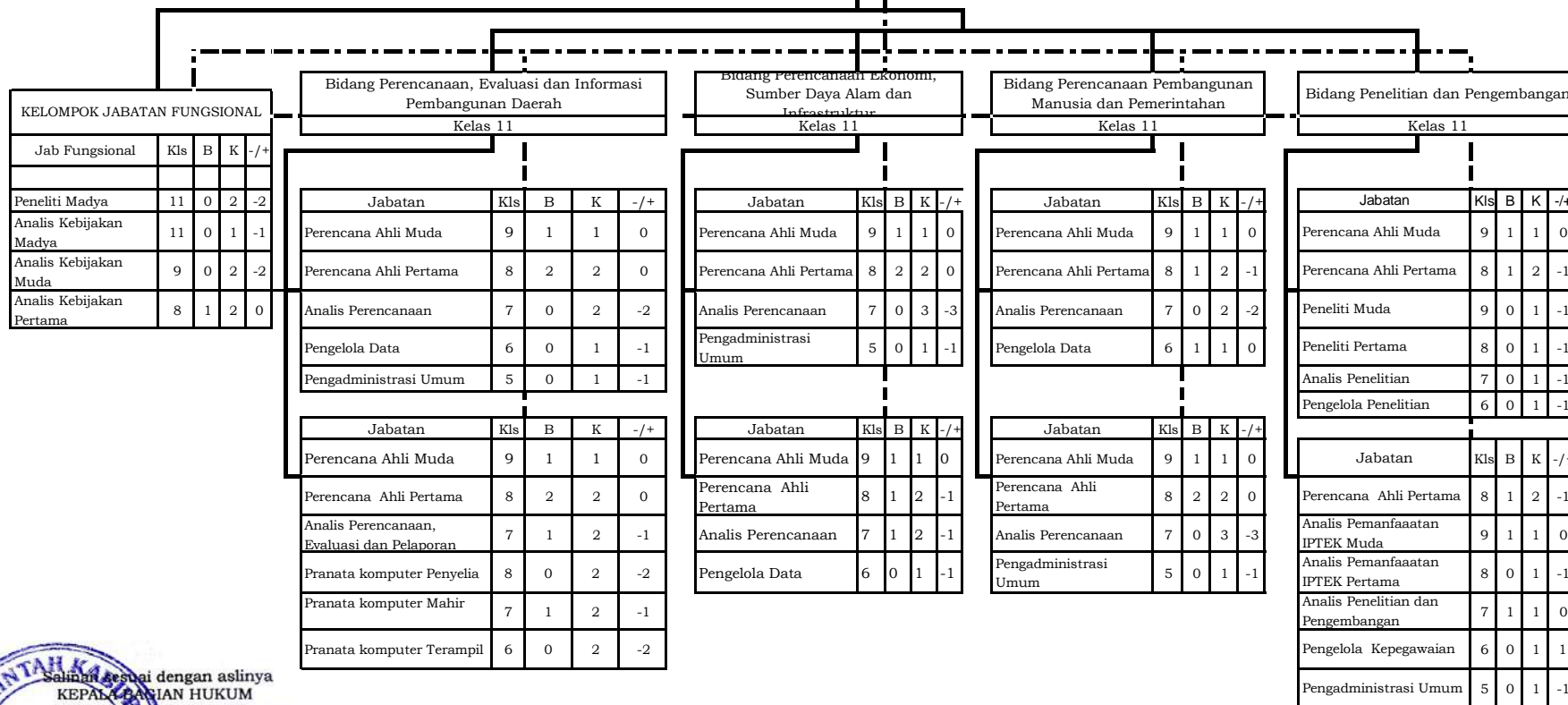

BUPATI TEMANGGUNG,

ttt.

M. AL KHADZIQ



PETA JABATAN  
RUMAH SAKIT UMUM DAERAH  
KABUPATEN TEMANGGUNG

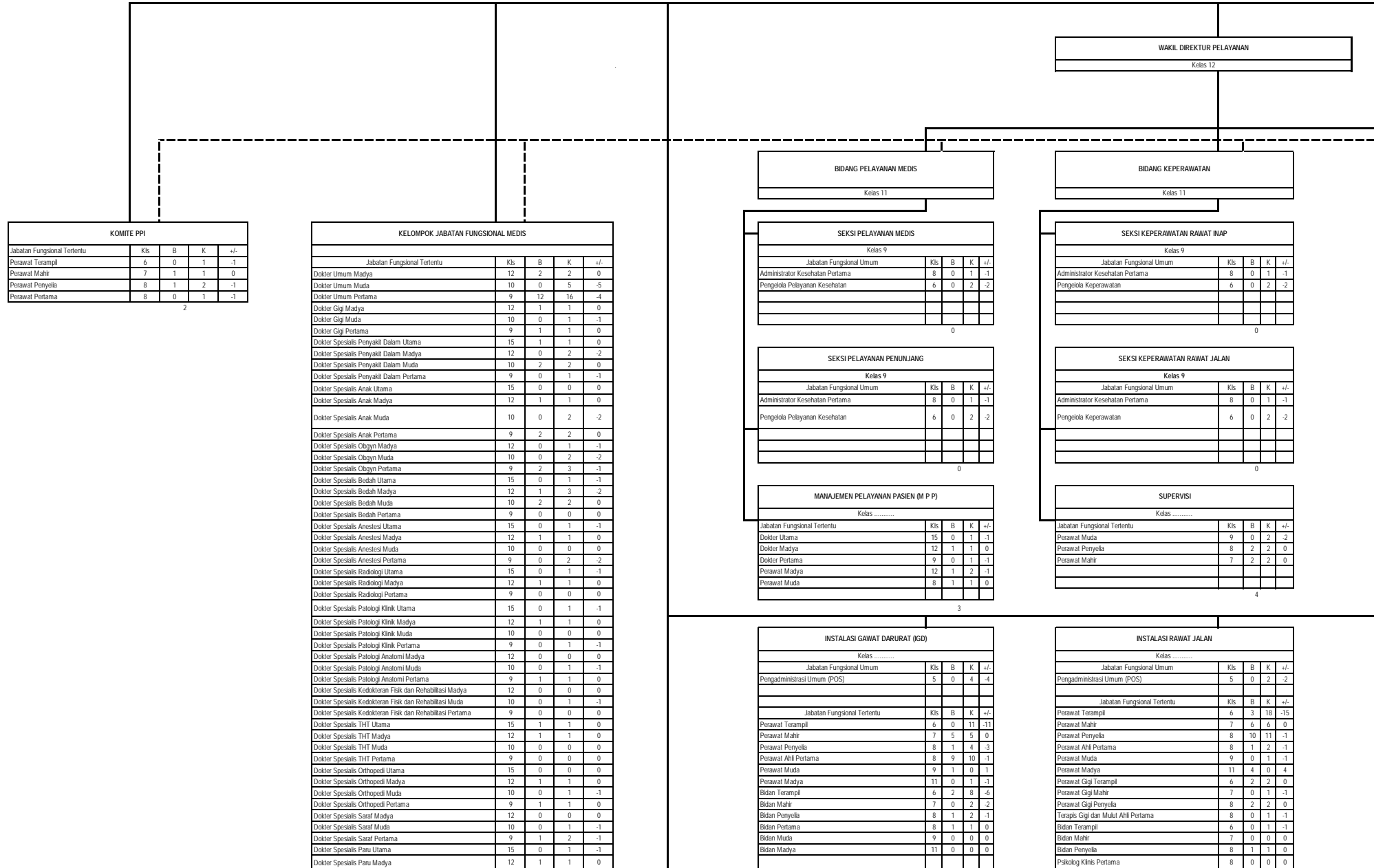



Dokter Spesialis Paru Muda	10	0	0	0
Dokter Spesialis Paru Pertama	9	0	0	0
Dokter Spesialis Kulit Kelamin Madya	12	0	0	0
Dokter Spesialis Kulit Kelamin Muda	10	0	0	0
Dokter Spesialis Kulit Kelamin Pertama	9	0	1	-1
Dokter Spesialis Gigi Anak Utama	15	0	1	-1
Dokter Spesialis Gigi Anak Madya	12	1	1	0
Dokter Spesialis Gigi Anak Muda	10	0	0	0
Dokter Spesialis Gigi Anak Pertama	9	0	0	0
Dokter Spesialis Gigi Konservasi/Endodontisi Madya	12	0	0	0
Dokter Spesialis Gigi Konservasi/Endodontisi Muda	10	0	1	-1
Dokter Spesialis Gigi Konservasi/Endodontisi Pertama	9	0	0	0
Dokter Spesialis Jantung dan Pembuluh Darah Madya	12	0	0	0
Dokter Spesialis Jantung dan Pembuluh Darah Muda	10	0	1	-1
Dokter Spesialis Jantung dan Pembuluh Darah Pertama	9	1	1	0
Dokter Spesialis Urologi Madya	12	0	0	0
Dokter Spesialis Urologi Muda	10	0	0	0
Dokter Spesialis Urologi Pertama	9	0	1	-1
Dokter Spesialis Mata Madya	12	0	0	0
Dokter Spesialis Mata Muda	10	0	1	-1
Dokter Spesialis Mata Pertama	9	1	1	0
Dokter Spesialis Kedokteran Jiwa Madya	12	0	0	0
Dokter Spesialis Kedokteran Jiwa Muda	10	0	0	0
Dokter Spesialis Kedokteran Jiwa Pertama	9	0	1	-1
Dokter Spesialis Bedah Anak Madya	12	0	0	0
Dokter Spesialis Bedah Anak Muda	10	0	0	0
Dokter Spesialis Bedah Anak Pertama	9	0	1	-1
Dokter Gigi Spesialis Bedah Mulut Madya	12	0	0	0
Dokter Gigi Spesialis Bedah Mulut Muda	10	0	0	0
Dokter Gigi Spesialis Bedah Mulut Pertama	9	0	1	-1
Dokter Spesialis Bedah Onkologi Madya	12	0	0	0
Dokter Spesialis Bedah Onkologi Muda	10	0	0	0
Dokter Spesialis Bedah Onkologi Pertama	9	0	1	-1
Dokter Spesialis Bedah Syaraf Madya	12	0	0	0
Dokter Spesialis Bedah Syaraf Muda	10	0	0	0
Dokter Spesialis Bedah Syaraf Pertama	9	0	1	-1
Dokter Spesialis Gizi Klinik Madya	12	0	0	0
Dokter Spesialis Gizi Klinik Muda	10	0	0	0
Dokter Spesialis Gizi Klinik Pertama	9	0	1	-1

40

20

Psikolog Klinis Muda	9	1	1	0
Psikolog Klinis Madya	11	0	0	0
Refraksionis Optisien Terampil	6	0	1	-1

30

INSTALASI LABORATORIUM				
Kelas .....				
Jabatan Fungsional Umum	Kls	B	K	+/-
Pengadministrasi Umum	5	0	4	-4
Pengjaba Laboratorium	6	1	1	0
Jabatan Fungsional Tertentu	Kls	B	K	+/-
Pranata Lab Kes Terampil	6	3	9	-6
Pranata Lab Kes Mahir	7	2	4	-2
Pranata Lab Kes Penyelia	8	6	9	-3
Pranata Lab Kes Ahli Pertama	8	0	1	-1
Pranata Lab Kes Ahli Muda	9	1	1	0
Pranata Lab Kes Ahli Madya	11	1	2	-1
Teknisi Transfusi Darah	6	1	3	-2

15

INSTALASI RADIOLOGI				
Kelas .....				
Jabatan Fungsional Umum	Kls	B	K	+/-
Pengadministrasi Umum	5	1	2	-1
Jabatan Fungsional Tertentu	Kls	B	K	+/-
Radiografer Terampil	6	2	3	-1
Radiografer Mahir	7	1	2	-1
Radiografer Penyelia	8	0	1	-1
Radiografer Ahli Pertama	8	0	2	-2
Radiografer Ahli Muda	9	2	2	0
Radiografer Ahli Madya	11	1	2	-1
Fisikawan Medik Ahli Pertama	8	1	1	0

8

INSTALASI REKAM MEDIS				
Kelas .....				
Jabatan Fungsional Umum	Kls	B	K	+/-
Pengelola Data	6	2	2	0
Pengadministrasi Rekam Medis dan Informasi	5	0	16	-16
Jabatan Fungsional Tertentu	Kls	B	K	+/-
Perekam Medik Terampil	12	7	16	-9
Perekam Medik Mahir	9	3	3	0
Perekam Medik Penyelia	8	1	4	-3
Perekam Medik Pertama	8	1	2	-1
Perekam Medik Muda	7	0	1	-1
Perekam Medik Madya	6	1	1	0

15

INSTALASI SISTEM INFORMASI MANAJEMEN RUMAH SAKIT (SIMRS)				
Kelas .....				
Jabatan Fungsional Umum	Kls	B	K	+/-
Pengadministrasi Umum	5	0	1	-1
Jabatan Fungsional Tertentu	Kls	B	K	+/-
Pranata Komputer Terampil	6	1	1	0
Pranata Komputer Mahir	7	1	2	-1
Pranata Komputer Penyelia	8	0	1	-1
Pranata Komputer Pertama (Programer)	8	0	15	-15

2

INSTALASI GIZI				
Kelas .....				
Jabatan Fungsional Umum	Kls	B	K	+/-
Pengadministrasi Umum	5	2	2	0
Pranata Jamuan	5	6	19	-13
Pengolah Makanan	6	2	15	-13
Jabatan Fungsional Tertentu	Kls	B	K	+/-
Nutrisionis Terampil	6	0	1	-1
Nutrisionis Mahir	7	0	0	0
Nutrisionis Penyelia	8	2	2	0
Nutrisionis Ahli Pertama	8	3	4	-1
Nutrisionis Ahli Muda	9	2	3	-1
Nutrisionis Ahli Madya	12	0	2	-2

17

INSTALASI CSSD				
Kelas .....				
Jabatan Fungsional Umum	Kls	B	K	+/-
Pengadministrasi Umum (Peluang Sterilisasi)	5	0	13	-13
Pengelola Pelayanan Penunjang Diagnostik dan Logistik	6	1	1	0

1

INSTALASI REHABILITASI MEDIS				
Kelas .....				
Jabatan Fungsional Umum	Kls	B	K	+/-
Pengadministrasi Umum	5	0	1	-1
Jabatan Fungsional Tertentu	Kls	B	K	+/-
Fisioterapis Terampil	6	1	2	-1
Fisioterapis Mahir	7	0	1	-1
Fisioterapis Penyelia	8	1	1	0
Fisioterapis Pertama	8	1	1	0
Fisioterapis Muda	9	0	1	-1
Fisioterapis Madya	11	1	1	0
Terapis Wicara Terampil	6	0	1	-1
Terapis Wicara Mahir	7	1	1	0
Terapis Wicara Penyelia	8	0	1	-1
Okupasi Terapis Terampil	6	0	1	-1

5

INSTALASI FARMASI				
Kelas .....				
Jabatan Fungsional Umum	Kls	B	K	+/-
Pengadministrasi Gudang Farmasi	5	1	2	-1
Pengelola Instalasi	6	1	1	0
Pengadministrasi Umum (Porter Oksigen)	5	0	-4	-4
Jabatan Fungsional Tertentu	Kls	B	K	+/-
Asisten Apoteker Terampil	6	0	-10	-10
Asisten Apoteker Mahir	7	7	7	0
Asisten Apoteker Penyelia	8	6	12	-6
Apoteker Pertama	8	10	19	-9
Apoteker Muda	9	4	7	-3
Apoteker Ahli Madya	11	0	2	-2

29

Perawat Mahir	7	0	2	-2
Perawat Penyelia	8	1	1	0
Perawat Ahli Pertama	8	3	4	-1
Perawat Muda	9	1	1	0
Perawat Madya	11	1	1	0
		8		
RUANG PICU NICU				
Jabatan Fungsional Umum	Kls	B	K	+/-
Pengadministrasi Umum (POS)	6	0	1	-1
Jabatan Fungsional Tertentu	Kls	B	K	+/-
Perawat Terampil	6	0	7	-7
Perawat Mahir	7	2	3	-1
Perawat Penyelia	8	1	1	0
Perawat Ahli Pertama	8	5	7	-2
Perawat Ahli Muda	9	1	1	0
Perawat Madya	11	1	1	0
		10		
RUANG HCU				
Jabatan Fungsional Umum	Kls	B	K	+/-
Pengadministrasi Umum (POS)	6	0	1	-1
Jabatan Fungsional Tertentu	Kls	B	K	+/-
Perawat Terampil	6	0	9	-9
Perawat Mahir	7	2	3	-1
Perawat Penyelia	8	0	2	-2
Perawat Ahli Pertama	8	4	4	0
Perawat Ahli Muda	9	1	1	0
Perawat Madya	11	0	1	-1

INSTALASI HUMAS, INFORMASI DAN PEMASARAN				
Kelas .....				
Jabatan Fungsional Umum	Kls	B	K	+/-
Pengadministrasi Umum	5	0	-3	-3
Jabatan Fungsional Tertentu	Kls	B	K	+/-
Pranata Humas Ahli Pertama	8	0	2	-2
Penyuluh Kesehatan Masyarakat Pertama	8	1	2	-1
Penyuluh Kesehatan Masyarakat Muda	9	0	1	-1
Penyuluh Kesehatan Masyarakat Madya	11	0	0	0

1

INSTALASI IPSRS				
Kelas .....				
Jabatan Fungsional Umum	Kls	B	K	+/-
Teknisi Listrik, Telepon, AC dan Lift	4	3	7	-4
Teknisi Gedung	4	0	5	-5
Pengadministrasi Umum	5	0	1	-1
Pengelola Bangunan Gedung	6	0	2	-2
Pengelola Instalasi Air dan Listrik	6	0	2	-2
Jabatan Fungsional Tertentu	Kls	B	K	+/-
Teknik Elektromedik Penyelia	8	1	2	-1
Teknik Elektromedik Mahir	7	1	2	-1
Teknik Elektromedik Terampil	6	3	5	-2

8

INSTALASI LAUNDRY				
Kelas .....				
Jabatan Fungsional Umum	Kls	B	K	+/-
Binatu Rumah Sakit	3	5	20	-15
Pengelola Instalasi	6	1	1	0
Jabatan Fungsional Tertentu	Kls	B	K	+/-
Sanitarian Terampil	6	0	1	-1

6

INSTALASI SANITASI				
Kelas .....				
Jabatan Fungsional Umum	Kls	B	K	+/-
Pengelola Limbah	6	0	2	-2
Jabatan Fungsional Tertentu	Kls	B	K	+/-
Sanitarian Ahli Pertama	8	1	1	0
Sanitarian Penyelia	8	0	0	0
Sanitarian Mahir	7	0	2	-2
Sanitarian Terampil	6	5	5	0

6

BUPATI TEMANGGUNG,

ttd.

M. AL KHADZIQ

